

# **RECENSEAMENTO DE 1920**

(4º Censo geral da população e 1º da agricultura e das indústrias)

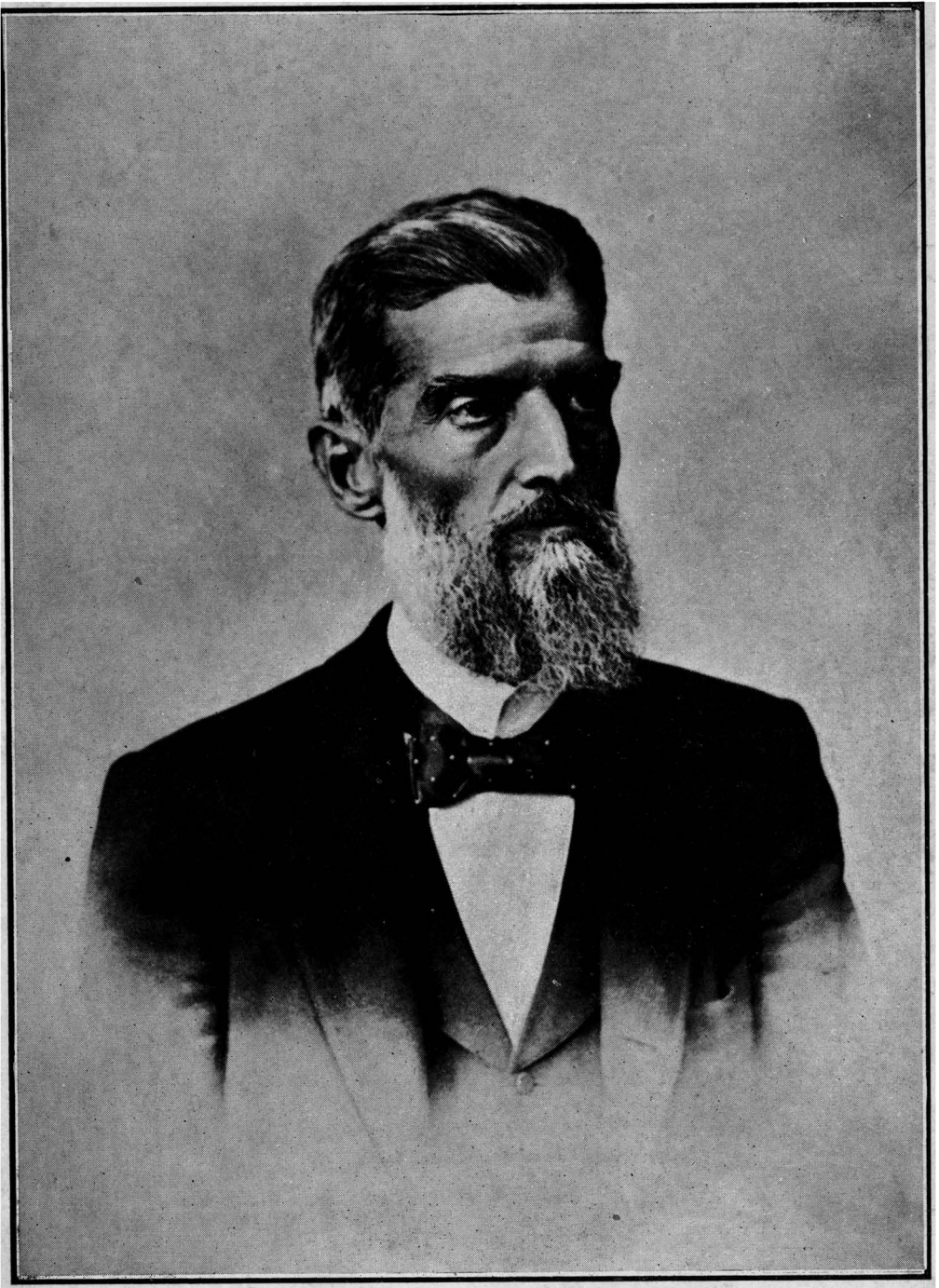

DR. PRUDENTE JOSÉ DE MORAES BARROS

(EX-PRESIDENTE DA REPUBLICA)



MINISTERIO DA AGRICULTURA, INDUSTRIA E COMMERCIO

DIRECTORIA GERAL DE ESTATISTICA

---

# RECENSEAMENTO DO BRAZIL

Realizado em 1 de Setembro de 1920

---

VOLUME IV (2ª PARTE)

---

TOMO I

## POPULAÇÃO

População do Brazil por Estados e municipios, segundo o sexo,  
a idade e a nacionalidade



RIO DE JANEIRO  
TYP. DA ESTATISTICA

1928

## POPULAÇÃO POR IDADES

 estudo da população segundo a idade é, talvez, a parte mais importante da demographia, pela influencia directa que exerce esse indice da vitalidade physica sobre os demais caracteristicos especificos do homem, quer considerado isolado ou individualmente, quer collectivamente no meio em que vive, isto é, nas suas multiplas relações sociaes, politicas e economicas. Sem o conhecimento daquelle factor demographico, não se pôde ter uma noção exacta das mutuas correlações que se observam entre a natalidade, a nupcialidade e a mortalidade. Como bem assignala MAYO SMITH, “o fim sociologico, visado nas estatisticas do sexo, da idade e do estado civil, é estabelecer, com segurança, a classificação fundamental da população, afim de tornar efficaz qualquer estudo referente á organização da sociedade e aos factos da vida social. A distribuição da população de accôrdo com as mencionadas categorias constitue a base para todas as outras estatisticas de nascimentos, casamentos, obitos, suicidios, vicios, crimes, tornando-se o alicerce absolutamente necessario para estabelecer confrontos e firmar relações de coexistencia ou de sequencia, isto é, de causa e effeito” (1). Merecem, portanto, minuciosa analyse os algarismos censitarios referentes á duração ordinaria da vida (infancia, adolescencia, virilidade e velhice), estudo tanto mais vantajoso quanto maior for a separação das idades nos seus naturaes e mais logicos agrupamentos

Havendo necessidade de restringir os grupos numericos, de modo a facilitar não só as comparações, como tambem a divulgação dos resultados do censo, discrimina em geral a classificação as primeiras idades, ampliando em seguida os varios grupos á medida que augmenta o numero de annos. De conformidade com esse criterio, foram assim grupadas as diversas idades no recenseamento de 1920 :

- dias e mezes, para a população de menos de 1 anno ;
- anno por anno, para os individuos de 1 a 9 annos ;
- periodos quinquennaes, para os individuos de 10 a 29 annos ;
- periodos decennaes, para os individuos de 30 e mais annos.

Em relação á população de 10 a 29 annos, afim de permittir a separação dos habitantes maiores ou menores de 21 annos, sobretudo no tocante ás profissões, foram destacados em dois grupos distinctos os individuos de 15 a 24 annos, figurando no 1º grupo os de 15 a 20 e no segundo os de 21 a 24 annos

---

(1) RICHMOND MAYO SMITH. *Statistics and Sociology*. Cap IV, pag 39 — Anno 1910.

São assim apresentadas, em varios quadros, as populações de todos os municípios dos Estados do Brazil. Quanto ás capitaes, sendo nellas menos imperfeito o registro civil de nascimentos, casamentos e obitos, a exemplo do que se fez no Districto Federal, desdobra tambem a classificação os diversos grupos de idades em periodos annuaes, desde 0 até 100 annos, facilitando desta maneira o estudo das questões a que possa interessar mais detalhada discriminação das idades. Esse detalhe é considerado, aliás, de importancia secundaria, uma vez que, em geral, pódem os grupos, formados de qualquer modo, ser decompostos em suas partes, representando a unidade, segundo o processo de CAUDERLIER, a média de cada grupo.

Em numeros proporcionaes, assim se distribue a população do Brazil, nos varios grupos de idades, segundo o sexo e a nacionalidade dos habitantes recenseados em 1º de Setembro de 1920.

**Coefficientes da população do Brazil segundo o sexo, a idade e a nacionalidade**

| IDADE              | BRAZILEIROS    |                |                | ESTRANGEIROS (*) |                |                | TOTAL          |                |                |        |
|--------------------|----------------|----------------|----------------|------------------|----------------|----------------|----------------|----------------|----------------|--------|
|                    | Homens         | Mulheres       | Total          | Homens           | Mulheres       | Total          | Homens         | Mulheres       | Total          |        |
| Dias               | 1,86           | 1,79           | 1,83           | 0,04             | 0,03           | 0,03           | 1,75           | 1,71           | 1,74           |        |
| Mezes              | 26,85          | 26,54          | 26,69          | 1,09             | 1,36           | 1,22           | 25,29          | 25,46          | 25,37          |        |
| Annos              | 1              | 27,07          | 26,37          | 26,72            | 1,54           | 2,17           | 1,80           | 25,52          | 25,33          | 25,43  |
|                    | 2              | 35,37          | 34,50          | 34,93            | 2,09           | 2,73           | 2,35           | 33,35          | 33,14          | 33,24  |
|                    | 3              | 35,09          | 34,19          | 34,64            | 2,40           | 3,26           | 2,75           | 33,11          | 32,86          | 32,99  |
|                    | 4              | 32,93          | 32,48          | 32,71            | 2,71           | 3,77           | 3,14           | 31,10          | 31,25          | 31,17  |
|                    | 5              | 33,14          | 31,70          | 32,42            | 2,91           | 3,86           | 3,30           | 31,31          | 30,51          | 30,91  |
|                    | 6              | 33,33          | 32,09          | 32,71            | 3,31           | 4,54           | 3,81           | 31,51          | 30,91          | 31,21  |
|                    | 7              | 32,40          | 32,12          | 32,26            | 4,29           | 6,04           | 5,01           | 30,69          | 30,99          | 30,84  |
|                    | 8              | 34,64          | 32,80          | 33,72            | 5,28           | 7,28           | 6,10           | 32,86          | 31,70          | 32,28  |
|                    | 9              | 25,46          | 24,70          | 25,08            | 5,59           | 7,52           | 6,39           | 24,25          | 23,96          | 24,11  |
|                    | 10 a 14        | 134,58         | 129,84         | 132,21           | 39,43          | 50,04          | 43,78          | 128,81         | 126,41         | 127,62 |
|                    | 15 a 20        | 133,10         | 148,97         | 141,05           | 70,20          | 84,85          | 76,22          | 129,28         | 146,22         | 137,68 |
|                    | 21 a 24        | 69,14          | 70,45          | 69,79            | 71,04          | 69,87          | 70,56          | 69,25          | 70,42          | 69,83  |
|                    | 25 a 29        | 77,47          | 81,53          | 79,50            | 114,92         | 108,16         | 112,14         | 79,74          | 82,67          | 81,20  |
| 30 a 39            | 111,58         | 107,96         | 109,77         | 243,88           | 219,43         | 233,83         | 119,61         | 112,76         | 116,21         |        |
| 40 a 49            | 75,07          | 70,37          | 72,72          | 185,79           | 176,07         | 181,80         | 81,78          | 74,92          | 78,38          |        |
| 50 a 59            | 43,69          | 42,31          | 43,00          | 127,54           | 126,73         | 127,21         | 48,78          | 45,94          | 47,37          |        |
| 60 a 69            | 23,59          | 23,75          | 23,67          | 70,27            | 72,75          | 71,29          | 26,42          | 25,85          | 26,14          |        |
| 70 a 79            | 8,53           | 9,76           | 9,14           | 25,67            | 28,44          | 26,81          | 9,57           | 10,56          | 10,06          |        |
| 80 a 89            | 2,51           | 3,28           | 2,89           | 4,98             | 6,37           | 5,55           | 2,66           | 3,41           | 3,03           |        |
| 90 a 99            | 0,66           | 1,00           | 0,83           | 0,74             | 1,16           | 0,92           | 0,66           | 1,00           | 0,83           |        |
| 100 e +            | 0,16           | 0,26           | 0,21           | 0,25             | 0,44           | 0,33           | 0,17           | 0,27           | 0,22           |        |
| Idade ignorada     | 1,78           | 1,24           | 1,51           | 14,04            | 13,13          | 13,66          | 2,53           | 1,75           | 2,14           |        |
| <b>TOTAL GERAL</b> | <b>1000,00</b> | <b>1000,00</b> | <b>1000,00</b> | <b>1000,00</b>   | <b>1000,00</b> | <b>1000,00</b> | <b>1000,00</b> | <b>1000,00</b> | <b>1000,00</b> |        |

Reduzindo-se a periodos annuaes todos os grupos de idades acima classificados, observa-se que, em relação á população brasileira e á população total, sem discriminação de nacionalidade, predomina o grupo de 2 annos de idade, tanto nos homens como nas mulheres, e que, em relação aos estrangeiros, é mais notavel, nos dois sexos, a população de 30 a 39 annos.

(\*) Inclusive os habitantes de nacionalidade ignorada

MINISTERIO da AGRICULTURA, INDUSTRIA e COMMERCIO  
 DIRECTORIA GERAL de ESTATISTICA

**C**oefficientes da população do **BRAZIL**  
 em 1920  
 segundo o sexo, a idade e a nacionalidade

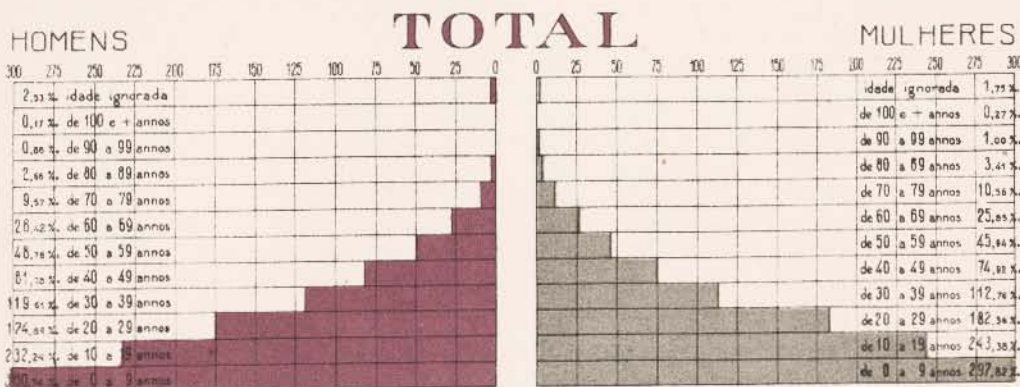
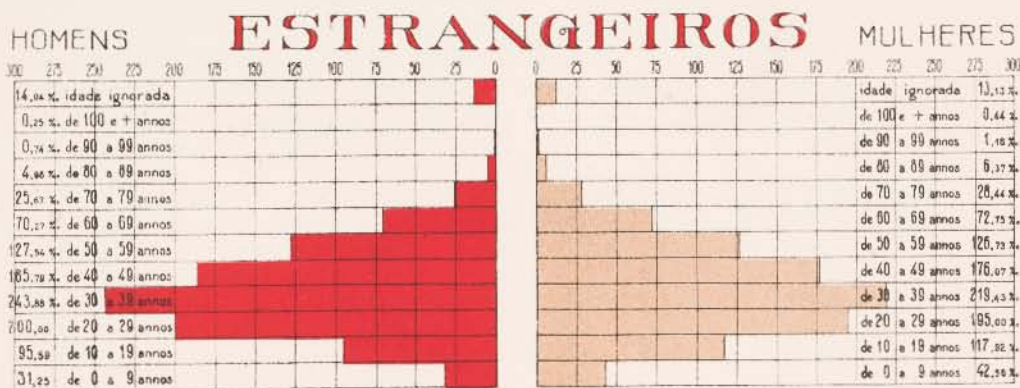

Para maior facilidade dos confrontos numericos, podem ser reduzidos a tres os varios grupos de idades, correspondendo o 1º aos menores de 0 a 14 annos, o 2º aos adultos de 15 a 59 annos e o 3º aos velhos de 60 e mais annos, conforme indicam os seguintes algarismos

| IDADE        | BRAZILEIROS |          |         | ESTRANGEIROS |          |         | TOTAL   |          |         |
|--------------|-------------|----------|---------|--------------|----------|---------|---------|----------|---------|
|              | Homens      | Mulheres | Total   | Homens       | Mulheres | Total   | Homens  | Mulheres | Total   |
| 0 a 14       | 452,72      | 439,12   | 445,92  | 70,68        | 92,60    | 79,68   | 429,55  | 424,23   | 426,91  |
| 15 a 59      | 510,05      | 521,59   | 515,83  | 813,37       | 785,11   | 801,76  | 528,44  | 532,93   | 530,67  |
| 60 e mais    | 37,23       | 39,29    | 38,75   | 115,95       | 122,29   | 118,56  | 42,01   | 42,84    | 42,42   |
| <b>TOTAL</b> | 1000,00     | 1000,00  | 1000,00 | 1000,00      | 1000,00  | 1000,00 | 1000,00 | 1000,00  | 1000,00 |

Sendo a natalidade muito maior nos brasileiros do que nos estrangeiros e influindo directamente no grupo infantil de 0 a 14 annos, a idade média é mais fraca entre os primeiros do que entre os segundos, o que concorre igualmente para augmentar o grupo dos velhos nos estrangeiros

A representação graphica da população do Brazil, por idades, em 1920, segundo o sexo e a nacionalidade dos habitantes, assignala melhor ou evidencia o predominio já apontado dos brasileiros nos grupos das idades comprehendidas entre 0 a 19 annos, ao inverso do que se observa em relação aos estrangeiros no grupo dos individuos de mais de 20 annos, principalmente estabelecendo-se o confronto dos grupos de idades em periodos decennaes. Assim, a relação millesimal dos brasileiros no grupo de 0 a 19 annos corresponde a 558,76 ‰ habitantes, contra 140,66 ‰ habitantes estrangeiros do mesmo grupo de idades, verificando-se o contrario nas idades de 20 a 79 annos, — 838,88 ‰ estrangeiros contra 435,80 ‰ brasileiros, — conforme indicam os algarismos constantes do quadro seguinte e graphicamente representados no alludido diagramma.

**Coefficientes da população do Brazil em 1920, segundo o sexo, a idade e a nacionalidade**

| IDADE          | BRAZILEIROS |          |         | ESTRANGEIROS |          |         | TOTAL   |          |         |
|----------------|-------------|----------|---------|--------------|----------|---------|---------|----------|---------|
|                | Homens      | Mulheres | Total   | Homens       | Mulheres | Total   | Homens  | Mulheres | Total   |
| 0 a 9 annos    | 318,14      | 309,28   | 313,71  | 31,25        | 42,56    | 35,90   | 300,74  | 297,82   | 299,29  |
| 10 a 19 »      | 241,07      | 249,02   | 245,05  | 95,59        | 117,92   | 104,76  | 232,24  | 243,38   | 237,76  |
| 20 a 29 »      | 173,22      | 181,77   | 177,50  | 200,00       | 195,00   | 197,94  | 174,84  | 182,34   | 178,57  |
| 30 a 39 »      | 111,58      | 107,96   | 109,77  | 243,88       | 219,43   | 233,83  | 119,61  | 112,76   | 116,21  |
| 40 a 49 »      | 75,07       | 70,37    | 72,72   | 185,79       | 176,07   | 181,80  | 81,78   | 74,92    | 78,38   |
| 50 a 59 »      | 43,69       | 42,31    | 43,00   | 127,54       | 126,73   | 127,21  | 48,78   | 45,94    | 47,37   |
| 60 a 69 »      | 23,59       | 23,75    | 23,67   | 70,27        | 72,75    | 71,29   | 26,42   | 25,85    | 26,14   |
| 70 a 79 »      | 8,53        | 9,76     | 9,14    | 25,67        | 28,44    | 26,81   | 9,57    | 10,56    | 10,06   |
| 80 a 89 »      | 2,51        | 3,28     | 2,89    | 4,98         | 6,37     | 5,55    | 2,66    | 3,41     | 3,03    |
| 90 a 99 »      | 0,66        | 1,00     | 0,83    | 0,74         | 1,16     | 0,92    | 0,66    | 1,00     | 0,83    |
| 100 e + »      | 0,16        | 0,26     | 0,21    | 0,25         | 0,44     | 0,33    | 0,17    | 0,27     | 0,22    |
| Idade ignorada | 1,78        | 1,24     | 1,51    | 14,04        | 13,13    | 13,66   | 2,53    | 1,75     | 2,14    |
| <b>TOTAL</b>   | 1000,00     | 1000,00  | 1000,00 | 1000,00      | 1000,00  | 1000,00 | 1000,00 | 1000,00  | 1000,00 |

Os factos ora assignalados estão intimamente ligados ao movimento natural e social da população. Effectivamente, augmentando a população com

o accrescimo dos nascimentos, a base da pyramide figurada no diagramma se torna maior, o que pôde ocorrer tambem na amplitude do centro, se diminuir a mortalidade e não houver redução da natalidade. Se por effeito do movimento emigratorio, perder a população parte dos adultos, naturalmente o centro se retrahirá, dando-se o contrario se houver movimento immigratorio.

Em um suggestivo diagramma salienta LEVASSEUR a irregularidade observada na distribuição dos habitantes. Se os varios grupos de idades se mantivessem numa relação constante, as populações masculinas e femininas se desenvolveriam uniformemente e seriam então representadas graphicamente pelas duas rectas X e X', formando os lados de um triangulo isosceles, cuja base constituiria o eixo das abcissas. Tendo-se em vista, porém, que as populações se modificam conforme o gráo do crescimento vegetativo e a intensidade da corrente migratoria, é evidente que a representação graphica teria fôrma diversa, transformando-se as linhas rectas em duas curvas, cujas sinuosidades indicariam a influencia dos dois factores na composição da população. Assim, por exemplo, a curva AA' representa uma população em que, ao lado de fraco crescimento vegetativo, foi tambem pouco notavel o movimento migratorio; a curva BB' representa uma população com alto coefficiente vegetativo e forte emigração, finalmente, a curva CC' indica moderado movimento vegetativo e intensa corrente immigratoria.

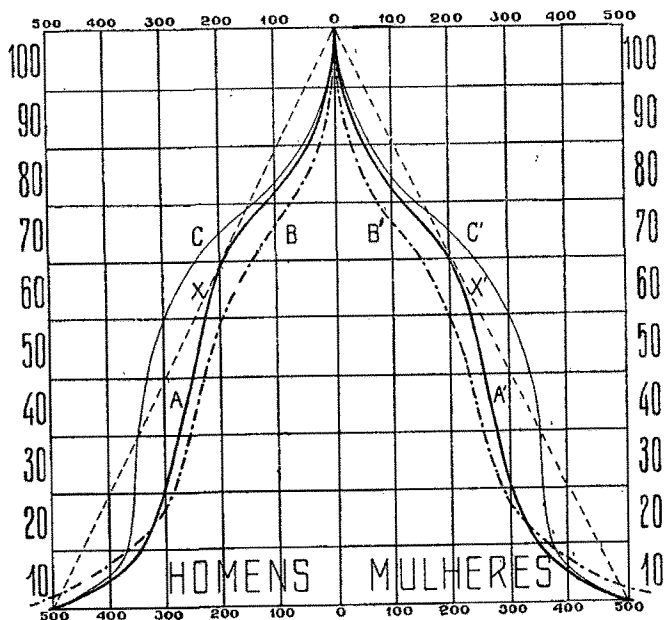

O quadro seguinte estabelece o confronto entre a população recenseada em 1920 e as populações arroladas anteriormente em 1872, 1890 e 1900, indicando os algarismos relativos as variações occorridas na composição dos varios grupos de idades, segundo o sexo dos habitantes



MINISTERIO da AGRICULTURA, INDUSTRIA e COMMERCIO

DIRECTORIA GERAL de ESTADISTICA

Coefficientes da população do **BRAZIL**  
em 1872, 1900 e 1920  
segundo o sexo e a idade

HOMENS

1872

MULHERES

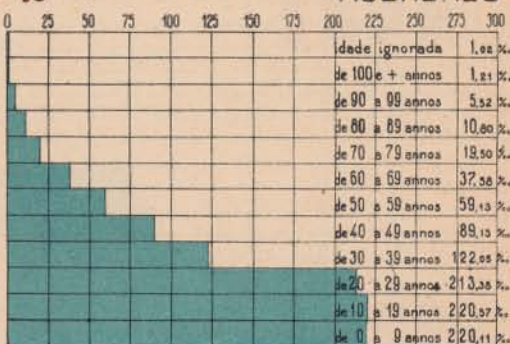
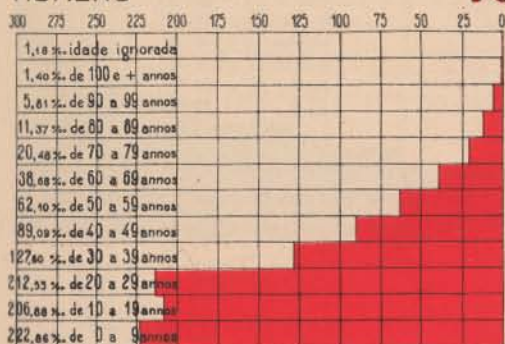

HOMENS

1900

MULHERES

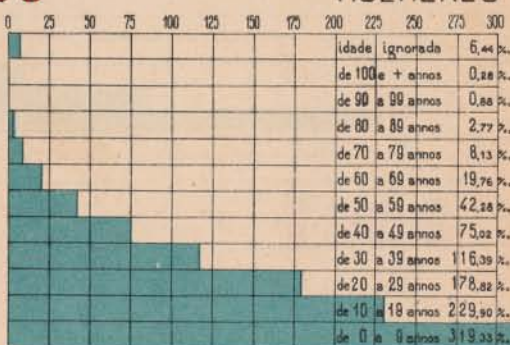
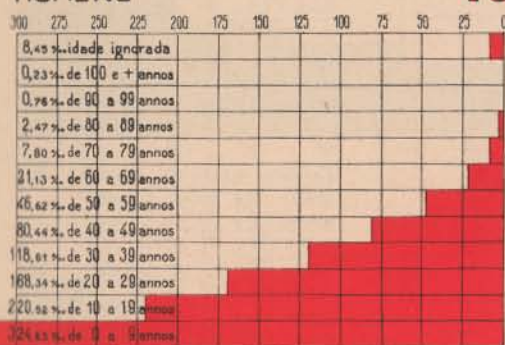

HOMENS

1920

MULHERES

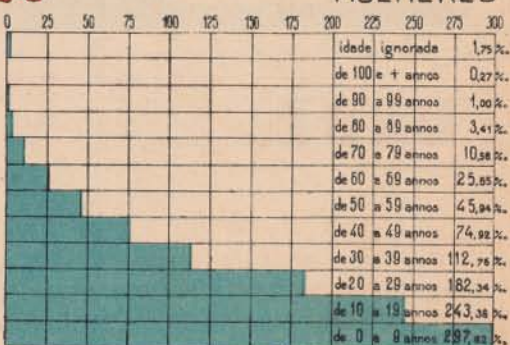
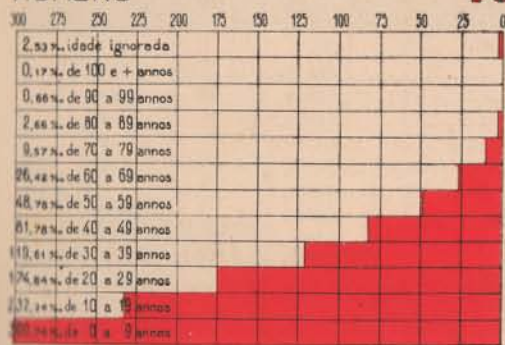

MINISTERIO da AGRICULTURA, INDUSTRIA e COMMERCIO  
DIRECTORIA GERAL de ESTATISTICA

**C**oefficientes da população do **BRAZIL**  
em 1872, 1890, 1900 e 1920  
segundo a idade

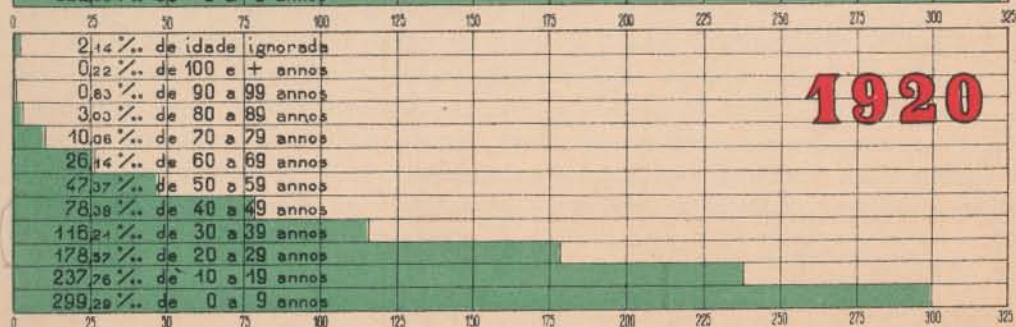
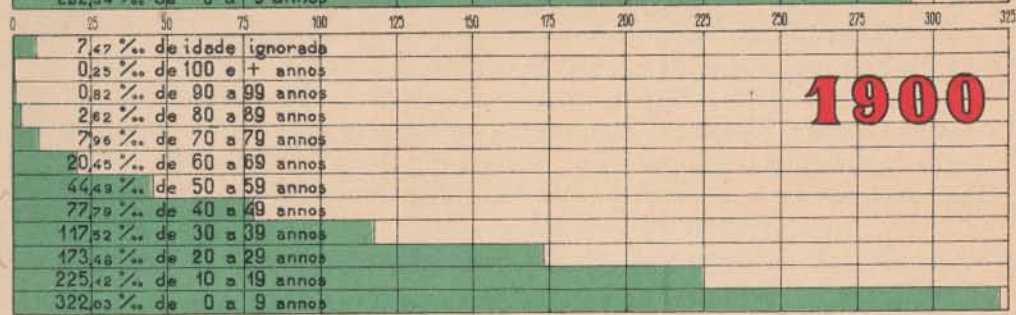
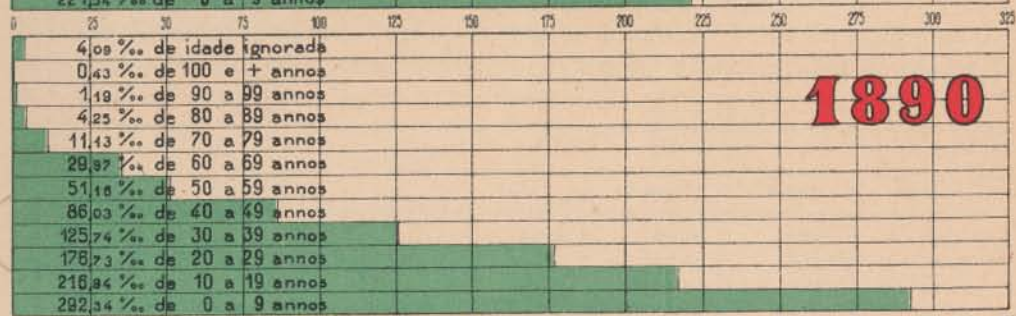
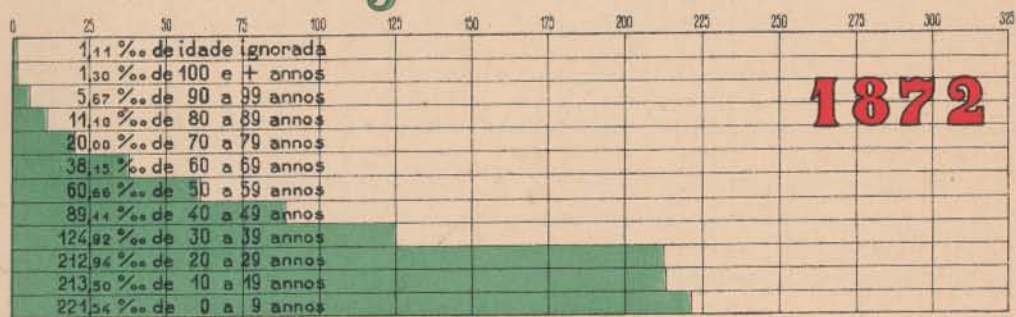



**Coefficientes da população do Brazil, segundo o sexo e a idade, em 1872, 1890, 1900 e 1920**

| IDADE          | 1872           |                |                | 1890<br>(1)    | 1900           |                |                | 1920           |                |                |
|----------------|----------------|----------------|----------------|----------------|----------------|----------------|----------------|----------------|----------------|----------------|
|                | Homens         | Mulheres       | Total          |                | Homens         | Mulheres       | Total          | Homens         | Mulheres       | Total          |
| 0 a 9 annos    | 222,86         | 220,11         | 221,54         | 292,34         | 324,63         | 319,33         | 322,03         | 300,74         | 297,82         | 299,29         |
| 10 a 19 "      | 206,88         | 220,57         | 213,50         | 216,94         | 220,52         | 229,90         | 225,12         | 232,24         | 243,38         | 237,76         |
| 20 a 29 "      | 212,55         | 213,38         | 212,94         | 176,73         | 168,34         | 178,82         | 173,48         | 174,84         | 182,34         | 178,57         |
| 30 a 39 "      | 127,60         | 122,05         | 124,92         | 125,74         | 118,61         | 116,39         | 117,52         | 119,61         | 112,76         | 116,21         |
| 40 a 49 "      | 89,09          | 89,13          | 89,11          | 86,03          | 80,44          | 75,02          | 77,79          | 81,78          | 74,92          | 78,38          |
| 50 a 59 "      | 62,10          | 59,13          | 60,66          | 51,16          | 46,62          | 42,28          | 44,49          | 48,78          | 45,94          | 47,37          |
| 60 a 69 "      | 38,68          | 37,58          | 38,15          | 29,97          | 21,13          | 19,76          | 20,45          | 26,42          | 25,85          | 26,14          |
| 70 a 79 "      | 20,48          | 19,50          | 20,00          | 11,13          | 7,80           | 8,13           | 7,96           | 9,57           | 10,56          | 10,06          |
| 80 a 89 "      | 11,37          | 10,80          | 11,10          | 4,25           | 2,47           | 2,77           | 2,62           | 2,66           | 3,41           | 3,03           |
| 90 a 99 "      | 5,81           | 5,52           | 5,67           | 1,19           | 0,76           | 0,88           | 0,82           | 0,66           | 1,00           | 0,83           |
| 100 e + "      | 1,40           | 1,21           | 1,30           | 0,43           | 0,23           | 0,28           | 0,25           | 0,17           | 0,27           | 0,22           |
| Idade ignorada | 1,18           | 1,02           | 1,11           | 4,09           | 8,45           | 6,44           | 7,47           | 2,53           | 1,75           | 2,14           |
| <b>TOTAL</b>   | <b>1000,00</b> | <b>1000,00</b> | <b>1000,00</b> | <b>1000,00</b> | <b>1000,00</b> | <b>1000,00</b> | <b>1000,00</b> | <b>1000,00</b> | <b>1000,00</b> | <b>1000,00</b> |

Mais suggestivamente que os algarismos, mostram os diagrammas que illustram os numeros censitarios, o modo por que se distribue a população nos diversos grupos de idades, em cada um dos alludidos censos

Em numeros proporcionaes e em relação ao numero total de habitantes, são estes os coefficients correspondentes aos tres principaes grupos de idades, nos quatro inqueritos abaixo comparados :

| IDADE        | ANNOS   |         |         |         |
|--------------|---------|---------|---------|---------|
|              | 1872    | 1890    | 1900    | 1920    |
| 0 a 19 annos | 435,04  | 509,28  | 547,15  | 537,05  |
| 20 a 59 "    | 487,63  | 439,66  | 413,28  | 420,53  |
| 60 e + "     | 77,33   | 51,06   | 39,57   | 42,42   |
|              | 1000,00 | 1000,00 | 1000,00 | 1000,00 |

Demonstram os algarismos que o grupo de 0 a 19 annos augmentou sempre de 1872 a 1900, reduzindo-se um pouco em 1920 (cerca de 10 ‰), ao contrario dos outros dois grupos, que diminuiram em 1890 e 1900 e augmentaram em 1920 Tendo havido progressivo augmento da natalidade e diminuido sensivelmente a mortalidade nos ultimos tempos, é forçoso concluir que a diminuição observada em 1920, no grupo de 0 a 19 annos, corre naturalmente por conta da maior immigração, avolumando o grupo de 20 a 59 annos e influindo tambem para o accrescimento verificado no alludido recenseamento em relação aos maiores de 60 annos

Comparando-se, sob o ponto de vista da idade, a população do Brazil, em 1920, com a de outros paizes, observa-se que variam pouco os algarismos censitarios, approximando-se mesmo os elementos verificados no Brazil com os apurados em algumas partes da Europa e da America, quer considerada a população em relação a cada sexo (masculino e feminino), quer tendo em vista os dous sexos em conjuncto, conforme assignalam os numeros constantes do quadro adeante inserido.

(1) No recenseamento realizado em 1890 a população não foi discriminada por sexo nos varios grupos de idade









## Coeficientes da população do Brazil, segundo o sexo e a

(CONTI

| IDADE               | HESPAÑA |          |         | HOLLANDA |          |         | Homens  |
|---------------------|---------|----------|---------|----------|----------|---------|---------|
|                     | 1920    |          |         | 1920     |          |         |         |
|                     | Homens  | Mulheres | Total   | Homens   | Mulheres | Total   |         |
| Dias.....           |         |          |         | 27,49    | 25,94    | 26,70   | 27,96   |
| Mezes.....          |         |          |         |          |          |         |         |
| 1.....              | 109,15  | 101,81   | 105,37  | 22,47    | 21,23    | 21,84   | 21,27   |
| 2.....              |         |          |         | 21,75    | 20,69    | 21,22   | 12,70   |
| 3.....              |         |          |         | 22,08    | 21,18    | 21,63   | 12,29   |
| 4.....              |         |          |         | 22,32    | 21,36    | 21,84   | 12,61   |
| 5.....              | 22,48   | 20,61    | 21,51   |          |          |         |         |
| 6.....              | 22,76   | 21,28    | 22,00   |          |          |         |         |
| 7.....              | 22,50   | 20,81    | 21,63   | 110,52   | 106,16   | 108,32  | 112,02  |
| 8.....              | 23,67   | 21,83    | 22,73   |          |          |         |         |
| 9.....              | 21,88   | 20,30    | 21,07   |          |          |         |         |
| 10 a 14.....        |         |          |         |          |          |         |         |
| 15 a 20.....        | 227,30  | 222,39   | 224,77  | 105,37   | 102,57   | 104,46  | 118,45  |
| 21 a 24.....        |         |          |         | 264,31   | 262,30   | 263,30  | 272,34  |
| 25 a 29.....        | 156,71  | 161,54   | 159,20  |          |          |         |         |
| 30 a 39.....        | 125,92  | 128,79   | 127,40  | 130,78   | 133,75   | 132,28  | 127,24  |
| 40 a 49.....        | 105,55  | 108,95   | 107,30  | 107,71   | 110,44   | 109,08  | 105,97  |
| 50 a 59.....        | 82,71   | 85,16    | 83,97   | 80,25    | 82,53    | 81,40   | 87,00   |
| 60 a 69.....        | 52,51   | 56,25    | 54,43   | 51,17    | 54,02    | 52,60   | 60,66   |
| 70 a 79.....        | 20,19   | 22,44    | 21,35   | 25,90    | 29,13    | 27,53   | 24,38   |
| 80 a 89.....        | 3,12    | 4,28     | 3,72    | 6,54     | 8,18     | 7,37    | 4,47    |
| 90 a 99.....        | 0,22    | 0,41     | 0,32    | 0,33     | 0,51     | 0,42    | 0,21    |
| 100 e +.....        | 0,01    | 0,02     | 0,01    | 0,0009   | 0,0023   | 0,0016  | 0,01    |
| Idade ignorada..... | 3,32    | 3,13     | 3,22    | 0,01     | 0,01     | 0,01    | 0,42    |
| TOTAL GERAL.....    | 1000,00 | 1000,00  | 1000,00 | 1000,00  | 1000,60  | 1000,00 | 1000,00 |







idade, em confronto com os coeficientes de outros paizes

SÃO)

| SUÉCIA<br>1910 |         | SUISSA<br>1920 |          |         | TCHECO-SLOVAQUA<br>1921 |          |         | JAPÃO<br>1918 |          |         |
|----------------|---------|----------------|----------|---------|-------------------------|----------|---------|---------------|----------|---------|
| Mulheres       | Total   | Homens         | Mulheres | Total   | Homens                  | Mulheres | Total   | Homen         | Mulheres | Total   |
| 21,48          | 22,42   | 19,13          | 17,10    | 18,08   | 26,02                   | 23,47    | 24,70   | 27,27         | 26,28    | 27,27   |
| 17,40          | 18,13   | 17,26          | 15,87    | 16,54   | 19,89                   | 17,96    | 18,89   | 26,05         | 26,13    | 26,09   |
| 17,53          | 18,23   | 17,64          | 16,08    | 16,83   | 11,27                   | 10,14    | 10,68   | 25,41         | 25,32    | 25,36   |
| 17,96          | 18,64   | 17,16          | 15,71    | 16,41   | 11,00                   | 9,89     | 10,43   | 25,16         | 25,14    | 25,15   |
| 17,93          | 18,64   | 17,73          | 16,12    | 16,90   | 11,98                   | 10,99    | 11,46   | 25,27         | 24,96    | 25,11   |
| 93,92          | 97,46   | 97,96          | 89,97    | 93,82   | 106,43                  | 98,18    | 102,15  | 119,11        | 119,00   | 119,06  |
| 96,08          | 99,94   | 104,61         | 96,97    | 100,60  | 119,54                  | 110,10   | 114,65  | 103,25        | 102,61   | 102,53  |
| 251,11         | 257,44  | 266,31         | 269,60   | 268,12  | 285,37                  | 282,85   | 284,07  | 252,99        | 248,65   | 250,84  |
| 133,96         | 132,54  | 139,16         | 141,08   | 140,15  | 124,35                  | 134,31   | 129,51  | 131,22        | 129,36   | 130,30  |
| 109,61         | 108,13  | 126,89         | 124,99   | 125,91  | 109,02                  | 113,18   | 111,18  | 105,58        | 102,86   | 104,24  |
| 90,44          | 86,43   | 91,93          | 95,34    | 93,69   | 87,79                   | 89,48    | 88,67   | 75,41         | 75,19    | 75,30   |
| 73,37          | 68,67   | 54,45          | 62,48    | 58,61   | 57,89                   | 63,36    | 60,62   | 54,12         | 57,96    | 56,02   |
| 43,59          | 39,86   | 24,47          | 31,18    | 27,95   | 24,09                   | 28,84    | 26,55   | 23,15         | 28,19    | 25,65   |
| 14,45          | 12,57   | 5,10           | 7,07     | 6,12    | 4,43                    | 5,91     | 5,20    | 4,63          | 6,15     | 5,39    |
| 1,17           | 0,90    | 0,20           | 0,34     | 0,27    | 0,26                    | 0,40     | 0,35    | 1,07          | 0,98     | 1,01    |
| —              | —       | 0,0005         | 0,0010   | 0,0008  | 0,0006                  | —        | —       | 0,26          | 0,22     | 0,24    |
| —              | —       | —              | —        | —       | 0,87                    | 0,94     | 0,91    | 0,05          | 0,03     | 0,04    |
| 1000,00        | 1000,00 | 1000,00        | 1000,00  | 1000,00 | 1000,00                 | 1000,00  | 1000,00 | 1000,00       | 1000,00  | 1000,00 |

Para facilitar e valorizar a comparação internacional, foram adoptados em cada paiz, tanto quanto possível, os mesmos agrupamentos por idades da população recenseada no Brazil em 1920, prestando-se a apuração desse inquerito, mediante simples associação dos coefficients, a quaesquer confrontos com os numeros relativos verificados nos outros paizes.

Reduzidas as idades aos tres principaes grupos (0 a 14 annos, 15 a 59 annos e 60 e mais annos), ficam assim collocados, em cada grupo, na ordem decrescente, os numeros proporcionaes, correspondentes ás populações dos paizes constantes do quadro comparativo :

| PAIZES                | 0 a 14<br>annos | PAIZES                | 15 a 59<br>annos | PAIZES                | 60 e +<br>annos |
|-----------------------|-----------------|-----------------------|------------------|-----------------------|-----------------|
| Hespanha.....         | 439,08          | Belgica.....          | 647,83           | França.....           | 138,74          |
| <b>BRAZIL.....</b>    | <b>426,91</b>   | Austria.....          | 646,88           | Suecia.....           | 122,00          |
| Cuba.....             | 423,68          | França.....           | 634,28           | Noruega.....          | 110,39          |
| Uruguay.....          | 409,40          | Allemanha.....        | 628,78           | Italia.....           | 109,24          |
| Colombia.....         | 399,00          | Inglaterra.....       | 628,53           | Dinamarca.....        | 105,47          |
| Argentina.....        | 384,00          | Suissa.....           | 627,87           | Belgica.....          | 102,44          |
| Chile.....            | 379,00          | Tcheco Slovaquia..... | 613,43           | Austria.....          | 99,34           |
| Japão.....            | 350,97          | Estados Unidos.....   | 605,75           | Portugal.....         | 98,18           |
| Portugal.....         | 326,18          | Hungria.....          | 603,59           | Inglaterra.....       | 94,31           |
| Hollanda.....         | 326,01          | Finlandia.....        | 591,61           | Tcheco Slovaquia..... | 93,61           |
| Noruega.....          | 320,74          | Hollanda.....         | 586,06           | Suissa.....           | 92,95           |
| Estados Unidos.....   | 317,96          | Suecia.....           | 584,54           | Finlandia.....        | 91,41           |
| Finlandia.....        | 316,98          | Dinamarca.....        | 583,60           | Hungria.....          | 90,20           |
| Dinamarca.....        | 310,93          | Italia.....           | 580,32           | Japão.....            | 88,35           |
| Italia.....           | 310,44          | Portugal.....         | 575,64           | Hollanda.....         | 87,93           |
| Hungria.....          | 306,21          | Argentina.....        | 574,99           | Allemanha.....        | 86,59           |
| Suecia.....           | 293,46          | Noruega.....          | 565,87           | Hespanha.....         | 83,05           |
| Tcheco Slovaquia..... | 292,86          | Chile.....            | 562,41           | Estados Unidos.....   | 76,29           |
| Allemanha.....        | 234,63          | Japão.....            | 560,68           | Chile.....            | 58,59           |
| Suissa.....           | 279,18          | Uruguay.....          | 549,86           | Colombia.....         | 57,25           |
| Inglaterra.....       | 277,16          | Colombia.....         | 542,96           | Cuba.....             | 47,99           |
| Austria.....          | ,78             | <b>BRAZIL.....</b>    | <b>530,67</b>    | <b>BRAZIL.....</b>    | <b>42,42</b>    |
| Belgica.....          | ,73             | Cuba.....             | 528,33           | Argentina.....        | 41,01           |
| França.....           | 226,98          | Hespanha.....         | 477,87           | Uruguay.....          | 40,74           |

No que diz respeito á composição sexual da população, revelam os dados apurados em 1920, quanto aos brasileiros, que o numero de homens é superior ao de mulheres apenas no grupo de 0 a 14 annos e, em relação aos estrangeiros, o predominio numerico do sexo masculino em todos os tres grupos de idades, como evidenciam os seguintes numeros proporcionaes:

| IDADE             | BRAZILEIROS |          |       | ESTRANGEIROS |          |       |
|-------------------|-------------|----------|-------|--------------|----------|-------|
|                   | Homens      | Mulheres | Total | Homens       | Mulheres | Total |
| 0 a 14 annos..... | 507         | 493      | 1.000 | 523          | 477      | 1.000 |
| 15 a 59 ".....    | 494         | 506      | 1.000 | 598          | 402      | 1.000 |
| 60 e + ".....     | 482         | 518      | 1.000 | 573          | 427      | 1.000 |

Sendo a natalidade e a mortalidade, via de regra, numericamente mais notaveis no sexo masculino do que no sexo feminino, forçosamente ha uma



Parque Anhangabahu — São Paulo



Praça do Patriarcha — São Paulo

tendencia continua para o equilibrio dos dois sexos, sobretudo nas idades intermediarias, o que, de facto, se observa nos resultados censitarios ora apresentados ; correndo a differença para mais no sexo masculino, em certos grupos de idades, por conta da immigração, e a differença para menos, nas idades avançadas, por conta da maior mortalidade entre os homens nesse periodo da vida.

Confrontando-se os resultados do recenseamento de 1920 com os dos censos anteriores, realizados em 1872 e 1900, encontram-se as seguintes relações millesimaes, correspondentes á composição sexual das populações em cada um dos tres principaes grupos de idade:

| IDADE             | 1872   |          | 1900   |          | 1920   |          |
|-------------------|--------|----------|--------|----------|--------|----------|
|                   | Homens | Mulheres | Homens | Mulheres | Homens | Mulheres |
| 0 a 14 annos..... | 512    | 488      | 514    | 486      | 507    | 493      |
| 15 a 59 " .....   | 518    | 482      | 506    | 494      | 502    | 498      |
| 60 e + " .....    | 527    | 473      | 514    | 485      | 494    | 506      |

O grupo de 60 e mais annos é o unico que, em 1920, apresenta numero de homens inferior ao de mulheres (494 homens contra 506 mulheres), verificando-se o contrario nos demais grupos, o que, aliás, se observa em todos os tres grupos, nos dous inqueritos anteriores de 1872 e 1900.

Para confirmar a influencia da immigração no disequilibrio numerico dos sexos, basta comparar, nos alludidos inqueritos, os algarismos referentes aos tres seguintes grupos de idades, representativos da infancia, juventude e virilidade.

| IDADE            | 1872   |          | 1900   |          | 1920   |          |
|------------------|--------|----------|--------|----------|--------|----------|
|                  | Homens | Mulheres | Homens | Mulheres | Homens | Mulheres |
| 0 a 9 annos..... | 520    | 480      | 514    | 486      | 507    | 493      |
| 10 a 19 " .....  | 501    | 499      | 500    | 500      | 492    | 508      |
| 20 e + " .....   | 521    | 479      | 511    | 489      | 509    | 491      |

Mostram os algarismos acima confrontados o predominio numerico do sexo masculino sobre o feminino, quer nas idades directamente influenciadas pela natalidade (0 a 9 annos), quer nas idades influenciadas pela immigração (20 e mais annos), facto observado nos tres recenseamentos ; ao passo que, nas idades intermediarias (10 a 19 annos), é pouco maior, em 1872, o numero de homens (501 homens contra 499 mulheres), sendo identicas as proporções dos dous sexos, em 1900, e prevalecendo, em 1920, o sexo feminino (492 homens contra 508 mulheres).

Nos quadros que se seguem encontra-se, em numeros proporcionaes, a composição da população por idade e por sexo, em cada uma das unidades federaes e nas respectivas capitaes. Pela analyse dos numeros relativos é facil apreciar o modo por que se distribue a população nos differentes censos, assim como as modificações nella verificadas em cada grupo de idade, no periodo de 1872 a 1920:

## Coefficients da população dos Estados do Brazil em 1872,

| ESTADOS | ANNO     | SEXO      | — de um   |       |       |       |       |       |
|---------|----------|-----------|-----------|-------|-------|-------|-------|-------|
|         |          |           | 1         | 2     | 3     | 4     |       |       |
|         |          |           | anno      |       |       |       |       |       |
| Alagoás | 1872     | Masculino | 31,44     | 28,58 | 33,27 | 30,60 | 34,20 |       |
|         |          | Feminino  | 31,28     | 27,50 | 33,79 | 32,55 | 35,01 |       |
|         |          | TOTAL     | 31,36     | 28,04 | 33,53 | 31,68 | 34,60 |       |
|         | 1890     | TOTAL     | 25,81     | 25,61 | 33,46 | 33,73 | 33,21 |       |
|         | 1900     | Masculino | 39,32     | 31,35 | 31,81 | 31,40 | 34,37 |       |
|         |          | Feminino  | 38,81     | 30,48 | 30,26 | 29,85 | 31,62 |       |
|         |          | TOTAL     | 39,07     | 30,93 | 31,06 | 30,64 | 33,03 |       |
|         | 1920     | Masculino | 22,62     | 23,13 | 32,86 | 35,05 | 32,68 |       |
|         |          | Feminino  | 21,57     | 21,76 | 30,68 | 32,37 | 30,46 |       |
|         |          | TOTAL     | 22,08     | 22,43 | 31,75 | 33,68 | 31,55 |       |
|         | Amazonas | 1872      | Masculino | 20,75 | 9,53  | 10,04 | 11,95 | 16,49 |
|         |          |           | Feminino  | 21,81 | 5,16  | 7,15  | 9,33  | 13,96 |
| TOTAL   |          |           | 21,22     | 7,55  | 8,73  | 10,76 | 15,34 |       |
| 1890    |          | TOTAL     | 26,37     | 27,69 | 31,02 | 32,30 | 30,72 |       |
| 1900    |          | Masculino | 47,72     | 30,60 | 30,09 | 30,18 | 29,66 |       |
|         |          | Feminino  | 47,38     | 32,01 | 30,96 | 29,76 | 28,34 |       |
|         |          | TOTAL     | 47,57     | 31,24 | 30,49 | 29,99 | 29,06 |       |
| 1920    |          | Masculino | 25,93     | 22,85 | 30,49 | 30,02 | 28,04 |       |
|         |          | Feminino  | 31,01     | 26,34 | 35,01 | 35,45 | 33,67 |       |
|         |          | TOTAL     | 28,27     | 24,45 | 32,57 | 32,52 | 30,63 |       |
| Bahia   |          | 1872      | Masculino | 45,70 | 17,77 | 20,05 | 20,25 | 21,17 |
|         |          |           | Feminino  | 37,88 | 13,23 | 13,22 | 13,57 | 13,78 |
|         | TOTAL    |           | 41,96     | 15,60 | 16,78 | 17,05 | 17,63 |       |
|         | 1890     | TOTAL     | 22,49     | 24,29 | 30,28 | 29,58 | 30,57 |       |
|         | 1900     | Masculino | 30,89     | 28,23 | 29,73 | 30,45 | 32,08 |       |
|         |          | Feminino  | 29,51     | 27,23 | 28,59 | 29,09 | 30,02 |       |
|         |          | TOTAL     | 30,20     | 27,73 | 29,16 | 29,77 | 31,05 |       |
|         | 1920     | Masculino | 23,58     | 23,99 | 32,38 | 33,35 | 31,87 |       |
|         |          | Feminino  | 22,77     | 23,18 | 30,96 | 31,88 | 31,05 |       |
|         |          | TOTAL     | 23,16     | 23,58 | 31,66 | 32,60 | 31,45 |       |

1890, 1900 e 1920, segundo o sexo e a idade

| Idade  |        |        |        |        |       |       |       |       |       |         | idade<br>ignorada | Total    |
|--------|--------|--------|--------|--------|-------|-------|-------|-------|-------|---------|-------------------|----------|
| 5-9    | 10-14  | 15-29  | 30-39  | 40-49  | 50-59 | 60-69 | 70-79 | 80-89 | 90-99 | 100 e + |                   |          |
| anos   |        |        |        |        |       |       |       |       |       |         |                   |          |
| 159,63 | 112,65 | 296,24 | 116,62 | 78,36  | 44,89 | 19,73 | 8,52  | 2,66  | 0,95  | 0,46    | 1,00              | 1.000,00 |
| 160,66 | 126,32 | 332,61 | 87,83  | 69,81  | 37,55 | 15,17 | 6,01  | 1,96  | 0,79  | 0,31    | 0,80              | 1.000,00 |
| 160,15 | 119,51 | 314,48 | 102,21 | 74,07  | 41,21 | 17,44 | 7,26  | 2,31  | 0,87  | 0,38    | 0,90              | 1.000,00 |
| 144,34 | 110,78 | 275,68 | 122,05 | 86,65  | 50,48 | 29,03 | 10,62 | 3,82  | 1,09  | 0,28    | 13,36             | 1.000,00 |
| 166,79 | 129,11 | 276,97 | 114,81 | 72,90  | 41,57 | 17,01 | 6,27  | 1,75  | 0,55  | 0,09    | 3,93              | 1.000,00 |
| 153,77 | 123,86 | 305,95 | 121,20 | 70,75  | 37,26 | 15,40 | 6,36  | 2,12  | 0,54  | 0,16    | 1,61              | 1.000,00 |
| 160,45 | 126,56 | 291,08 | 117,92 | 71,85  | 39,47 | 16,23 | 6,31  | 1,93  | 0,55  | 0,12    | 2,80              | 1.000,00 |
| 160,09 | 139,12 | 265,98 | 110,60 | 82,85  | 50,54 | 26,55 | 10,41 | 3,24  | 0,92  | 0,16    | 3,20              | 1.000,00 |
| 146,27 | 129,45 | 297,03 | 117,32 | 79,88  | 47,22 | 26,20 | 11,62 | 3,83  | 1,17  | 0,31    | 2,86              | 1.000,00 |
| 153,04 | 134,19 | 281,83 | 114,03 | 81,34  | 48,85 | 26,37 | 11,02 | 3,54  | 1,04  | 0,24    | 3,02              | 1.000,00 |
| 79,28  | 108,71 | 394,19 | 106,17 | 91,83  | 67,87 | 31,68 | 13,06 | 6,58  | 3,34  | 1,33    | 27,20             | 1.000,00 |
| 61,25  | 81,29  | 368,71 | 148,97 | 110,52 | 81,03 | 43,23 | 17,83 | 7,92  | 3,67  | 1,49    | 16,68             | 1.000,00 |
| 71,10  | 96,27  | 382,64 | 125,59 | 100,31 | 73,84 | 36,92 | 15,22 | 7,18  | 3,49  | 1,41    | 22,43             | 1.000,00 |
| 142,93 | 107,48 | 315,86 | 140,24 | 76,64  | 32,67 | 18,25 | 7,23  | 4,04  | 1,30  | 0,76    | 4,50              | 1.000,00 |
| 155,21 | 116,67 | 303,02 | 120,28 | 71,58  | 36,78 | 14,61 | 6,19  | 2,28  | 1,14  | 0,26    | 3,73              | 1.000,00 |
| 147,67 | 116,11 | 313,60 | 116,39 | 70,80  | 36,77 | 15,61 | 7,95  | 3,05  | 1,09  | 0,40    | 2,11              | 1.000,00 |
| 151,78 | 116,42 | 307,81 | 118,52 | 71,23  | 36,77 | 15,06 | 6,99  | 2,63  | 1,12  | 0,32    | 3,00              | 1.000,00 |
| 133,54 | 111,58 | 286,76 | 163,46 | 98,24  | 42,53 | 17,02 | 5,65  | 1,77  | 0,60  | 0,20    | 1,32              | 1.000,00 |
| 152,58 | 124,63 | 305,43 | 123,30 | 71,72  | 33,92 | 17,18 | 5,92  | 2,01  | 0,71  | 0,17    | 0,95              | 1.600,00 |
| 142,29 | 117,58 | 295,34 | 145,00 | 86,05  | 38,58 | 17,09 | 5,77  | 1,88  | 0,65  | 0,18    | 1,15              | 1.000,00 |
| 125,37 | 101,80 | 310,82 | 126,63 | 79,17  | 56,03 | 36,37 | 20,39 | 11,03 | 5,21  | 1,29    | 0,95              | 1.000,00 |
| 145,91 | 160,65 | 292,39 | 110,84 | 71,65  | 50,69 | 34,82 | 21,33 | 11,80 | 5,83  | 1,40    | 1,01              | 1.000,00 |
| 135,20 | 129,97 | 302,00 | 119,07 | 75,57  | 53,48 | 35,63 | 20,84 | 11,40 | 5,51  | 1,34    | 0,97              | 1.000,00 |
| 138,31 | 127,15 | 270,66 | 125,64 | 88,00  | 53,89 | 33,25 | 13,42 | 5,95  | 1,89  | 0,58    | 4,05              | 1.000,00 |
| 151,52 | 124,54 | 279,76 | 115,95 | 82,31  | 49,62 | 24,41 | 9,99  | 4,03  | 1,32  | 0,26    | 4,91              | 1.000,00 |
| 142,16 | 119,06 | 296,71 | 119,15 | 83,91  | 47,69 | 25,38 | 11,08 | 4,56  | 1,39  | 0,28    | 4,19              | 1.000,00 |
| 146,83 | 121,79 | 288,25 | 117,55 | 83,11  | 48,65 | 24,90 | 10,54 | 4,29  | 1,36  | 0,27    | 4,55              | 1.000,00 |
| 156,56 | 134,66 | 265,04 | 117,34 | 85,20  | 48,91 | 28,67 | 11,18 | 3,48  | 0,92  | 0,29    | 2,68              | 1.000,00 |
| 148,69 | 127,32 | 289,74 | 117,67 | 79,30  | 46,50 | 29,55 | 12,95 | 4,43  | 1,45  | 0,46    | 2,10              | 1.000,00 |
| 152,57 | 130,95 | 277,55 | 117,51 | 82,21  | 47,64 | 29,12 | 12,08 | 3,96  | 1,19  | 0,38    | 2,39              | 1.000,00 |

## Coeficientes da população dos Estados do Brazil em 1872,

(CONTI

| ESTADOS             | ANNO                   | SEXO           | — de um        |       |       |       |       |       |
|---------------------|------------------------|----------------|----------------|-------|-------|-------|-------|-------|
|                     |                        |                | 1              | 2     | 3     | 4     |       |       |
|                     |                        |                | anno           |       |       |       |       |       |
| Ceará.....          | 1872.....              | Masculino..... | 38,08          | 20,99 | 28,71 | 29,67 | 31,62 |       |
|                     |                        | Feminino.....  | 40,42          | 19,70 | 27,45 | 29,37 | 33,27 |       |
|                     |                        | TOTAL.....     | 39,23          | 20,35 | 28,09 | 29,52 | 32,44 |       |
|                     | 1890.....              | TOTAL.....     | 29,22          | 29,32 | 38,95 | 40,71 | 40,11 |       |
|                     | 1900.....              | Masculino..... | 37,14          | 31,26 | 35,97 | 37,81 | 39,42 |       |
|                     |                        | Feminino.....  | 34,41          | 29,79 | 34,17 | 36,10 | 36,26 |       |
|                     |                        | TOTAL.....     | 35,76          | 30,52 | 35,06 | 36,95 | 37,82 |       |
|                     | 1920.....              | Masculino..... | 22,55          | 25,62 | 34,84 | 35,29 | 28,22 |       |
|                     |                        | Feminino.....  | 21,12          | 23,57 | 31,54 | 32,13 | 26,12 |       |
|                     |                        | TOTAL.....     | 21,81          | 24,56 | 33,14 | 33,66 | 27,13 |       |
|                     | Districto Federal..... | 1872.....      | Masculino..... | 16,98 | 13,47 | 17,06 | 15,57 | 14,85 |
|                     |                        |                | Feminino.....  | 20,34 | 16,45 | 20,80 | 20,57 | 19,09 |
| TOTAL.....          |                        |                | 18,40          | 14,73 | 18,64 | 17,68 | 16,65 |       |
| 1890.....           |                        | TOTAL.....     | 21,32          | 18,43 | 20,08 | 21,64 | 19,69 |       |
| 1900.....           |                        | Masculino..... | 20,53          | 19,18 | 23,17 | 21,75 | 20,47 |       |
|                     |                        | Feminino.....  | 24,39          | 21,73 | 26,28 | 24,34 | 23,62 |       |
|                     |                        | TOTAL.....     | 22,36          | 20,27 | 24,50 | 22,86 | 21,82 |       |
| 1920.....           |                        | Masculino..... | 24,46          | 16,68 | 21,95 | 22,61 | 22,36 |       |
|                     |                        | Feminino.....  | 25,48          | 17,36 | 23,52 | 23,18 | 23,44 |       |
|                     |                        | TOTAL.....     | 24,95          | 17,01 | 22,71 | 22,89 | 22,88 |       |
| Espírito Santo..... |                        | 1872.....      | Masculino..... | 25,68 | 15,15 | 19,99 | 19,22 | 20,38 |
|                     |                        |                | Feminino.....  | 26,78 | 12,86 | 16,69 | 18,61 | 20,78 |
|                     | TOTAL.....             |                | 26,22          | 14,01 | 18,36 | 18,92 | 20,58 |       |
|                     | 1890.....              | TOTAL.....     | 30,56          | 31,99 | 35,02 | 30,74 | 30,32 |       |
|                     | 1900.....              | Masculino..... | 56,95          | 39,65 | 35,21 | 32,91 | 31,97 |       |
|                     |                        | Feminino.....  | 58,34          | 42,07 | 38,05 | 35,16 | 33,23 |       |
|                     |                        | TOTAL.....     | 57,62          | 40,81 | 36,57 | 33,99 | 32,57 |       |
|                     | 1920.....              | Masculino..... | 29,73          | 27,18 | 36,11 | 34,14 | 33,22 |       |
|                     |                        | Feminino.....  | 30,83          | 28,69 | 37,96 | 35,97 | 35,21 |       |
|                     |                        | TOTAL.....     | 30,27          | 27,92 | 37,01 | 35,03 | 34,19 |       |

1890, 1900 e 1920, segundo o sexo e a idade

NUAÇÃO)

| Idade  |        |        |        |        |       |       |       |       |       |         | Idade ignorada | Total    |
|--------|--------|--------|--------|--------|-------|-------|-------|-------|-------|---------|----------------|----------|
| 5-9    | 10-14  | 15-29  | 30-39  | 40-49  | 50-59 | 60-69 | 70-79 | 80-89 | 90-99 | 100 e + |                |          |
| anos   |        |        |        |        |       |       |       |       |       |         |                |          |
| 158,50 | 127,88 | 313,18 | 103,94 | 64,54  | 42,64 | 22,56 | 9,72  | 4,05  | 1,60  | 0,97    | 1,35           | 1.000,00 |
| 153,53 | 131,85 | 328,57 | 101,47 | 58,17  | 36,75 | 20,32 | 10,45 | 4,92  | 1,81  | 0,69    | 1,23           | 1.000,00 |
| 156,05 | 129,84 | 320,77 | 102,72 | 61,40  | 39,74 | 21,46 | 10,09 | 4,48  | 1,70  | 0,83    | 1,29           | 1.000,00 |
| 183,28 | 99,77  | 269,22 | 114,92 | 75,12  | 45,40 | 21,55 | 8,30  | 2,95  | 0,70  | 0,13    | 0,35           | 1.000,00 |
| 191,55 | 141,10 | 240,82 | 104,50 | 66,68  | 41,44 | 18,58 | 6,68  | 2,23  | 0,45  | 0,06    | 4,28           | 1.000,00 |
| 174,78 | 131,18 | 271,28 | 114,54 | 68,06  | 38,41 | 17,70 | 7,57  | 2,40  | 0,68  | 0,11    | 2,56           | 1000,00  |
| 183,06 | 136,08 | 256,23 | 109,58 | 67,38  | 39,90 | 18,13 | 7,13  | 2,32  | 0,59  | 0,08    | 3,41           | 1.000,00 |
| 162,20 | 139,20 | 293,60 | 111,81 | 56,20  | 45,93 | 27,19 | 10,86 | 3,36  | 0,56  | 0,06    | 2,51           | 1.000,00 |
| 146,22 | 126,82 | 316,21 | 113,21 | 65,14  | 50,84 | 28,21 | 12,25 | 4,17  | 0,98  | 0,10    | 1,37           | 1.000,00 |
| 153,94 | 132,80 | 305,29 | 112,54 | 60,82  | 48,46 | 27,72 | 11,58 | 3,77  | 0,78  | 0,08    | 1,92           | 1.000,00 |
| 74,36  | 87,14  | 344,63 | 194,53 | 127,99 | 60,98 | 21,82 | 6,61  | 1,55  | 0,34  | 0,09    | 2,03           | 1.000,00 |
| 99,28  | 101,86 | 318,06 | 168,21 | 113,54 | 61,49 | 25,61 | 9,04  | 2,85* | 0,74  | 0,20    | 1,87           | 1.000,00 |
| 84,90  | 93,36  | 333,40 | 183,41 | 121,88 | 61,19 | 23,42 | 7,63  | 2,10  | 0,51  | 0,14    | 1,96           | 1.000,00 |
| 97,24  | 97,09  | 312,13 | 163,43 | 112,78 | 65,34 | 33,06 | 9,27  | 2,87  | 0,75  | 0,25    | 4,63           | 1.000,00 |
| 97,62  | 95,27  | 322,59 | 163,43 | 109,21 | 54,17 | 22,33 | 6,69  | 1,64  | 0,26  | 0,11    | 21,28          | 1.000,00 |
| 111,04 | 110,82 | 302,19 | 140,41 | 96,14  | 55,92 | 29,15 | 10,97 | 3,54  | 0,95  | 0,37    | 18,14          | 1.000,00 |
| 103,37 | 101,94 | 313,84 | 153,56 | 103,61 | 54,92 | 25,26 | 8,52  | 2,46  | 0,56  | 0,22    | 19,93          | 1.000,00 |
| 105,30 | 97,52  | 322,14 | 172,82 | 101,55 | 53,30 | 23,10 | 7,14  | 1,66  | 0,44  | 0,09    | 6,88           | 1.000,00 |
| 111,21 | 106,71 | 320,76 | 143,69 | 94,12  | 57,97 | 32,17 | 12,89 | 3,84  | 1,03  | 0,24    | 2,39           | 1.000,00 |
| 108,15 | 101,96 | 321,47 | 158,74 | 97,96  | 55,55 | 27,49 | 9,92  | 2,71  | 0,74  | 0,16    | 4,71           | 1000,00  |
| 119,13 | 110,79 | 338,13 | 118,15 | 85,44  | 59,30 | 33,06 | 19,05 | 9,12  | 4,20  | 1,30    | 1,91           | 1.000,00 |
| 124,09 | 108,26 | 324,46 | 122,67 | 87,83  | 61,25 | 37,57 | 19,45 | 11,60 | 3,93  | 1,20    | 1,97           | 1.000,00 |
| 121,59 | 109,54 | 331,36 | 120,38 | 86,62  | 60,27 | 35,29 | 19,25 | 10,35 | 4,07  | 1,25    | 1,94           | 1.000,00 |
| 148,46 | 122,62 | 271,69 | 118,45 | 82,63  | 48,63 | 27,97 | 10,85 | 4,75  | 1,40  | 0,36    | 3,56           | 1.000,00 |
| 150,32 | 103,78 | 261,28 | 103,22 | 65,49  | 38,67 | 17,02 | 6,39  | 1,85  | 0,68  | 0,38    | 54,23          | 1.000,00 |
| 152,28 | 108,34 | 267,35 | 93,21  | 58,14  | 34,28 | 15,44 | 6,48  | 2,17  | 1,07  | 0,35    | 54,04          | 1.000,00 |
| 151,26 | 105,97 | 264,18 | 98,43  | 61,96  | 36,57 | 16,26 | 6,44  | 2,00  | 0,87  | 0,36    | 54,14          | 1.000,00 |
| 152,49 | 126,41 | 278,62 | 116,64 | 80,14  | 44,98 | 23,16 | 8,74  | 2,47  | 0,69  | 0,18    | 5,10           | 1.000,00 |
| 157,87 | 131,57 | 302,26 | 98,94  | 64,65  | 37,66 | 21,39 | 9,07  | 2,76  | 0,86  | 0,26    | 4,05           | 1.000,00 |
| 155,10 | 128,92 | 290,12 | 108,03 | 72,60  | 41,42 | 22,30 | 8,90  | 2,61  | 0,77  | 20,2    | 4,59           | 1.000,00 |



## Coeficientes da população dos Estados do Brazil em 1872,

(CONTI

| ESTADOS           | ANNO          | SEXO           | — de um        |       |       |       |       |       |
|-------------------|---------------|----------------|----------------|-------|-------|-------|-------|-------|
|                   |               |                | anno           |       |       |       |       |       |
|                   |               |                | 1              | 2     | 3     | 4     |       |       |
| Goyaz.....        | 1872.....     | Masculino..... | 32,64          | 20,82 | 22,89 | 25,23 | 26,20 |       |
|                   |               | Feminino.....  | 35,74          | 18,52 | 22,12 | 23,06 | 25,42 |       |
|                   |               | TOTAL.....     | 34,18          | 19,68 | 22,51 | 24,15 | 25,81 |       |
|                   | 1890.....     | TOTAL.....     | 22,16          | 24,94 | 28,61 | 28,73 | 29,49 |       |
|                   | 1900.....     | Masculino..... | 34,38          | 29,48 | 28,27 | 29,14 | 29,35 |       |
|                   |               | Feminino.....  | 33,55          | 28,67 | 28,68 | 29,13 | 27,62 |       |
|                   |               | TOTAL.....     | 33,97          | 29,07 | 28,47 | 29,13 | 28,48 |       |
|                   | 1920.....     | Masculino..... | 25,64          | 25,67 | 33,77 | 32,59 | 32,13 |       |
|                   |               | Feminino.....  | 25,41          | 26,02 | 34,97 | 33,41 | 32,21 |       |
|                   |               | TOTAL.....     | 25,53          | 25,84 | 34,36 | 32,99 | 32,17 |       |
|                   | Maranhão..... | 1872.....      | Masculino..... | 34,16 | 23,29 | 27,63 | 27,53 | 28,73 |
|                   |               |                | Feminino.....  | 33,70 | 22,02 | 25,48 | 25,85 | 27,46 |
| TOTAL.....        |               |                | 33,93          | 22,65 | 26,55 | 26,69 | 28,09 |       |
| 1890.....         |               | TOTAL.....     | 22,47          | 27,10 | 31,17 | 32,11 | 31,79 |       |
| 1900.....         |               | Masculino..... | 34,66          | 30,65 | 31,06 | 31,80 | 31,91 |       |
|                   |               | Feminino.....  | 32,36          | 27,76 | 29,20 | 30,42 | 28,80 |       |
|                   |               | TOTAL.....     | 33,49          | 29,19 | 30,12 | 31,10 | 30,34 |       |
| 1920.....         |               | Masculino..... | 26,33          | 24,94 | 30,19 | 31,05 | 27,89 |       |
|                   |               | Feminino.....  | 26,09          | 23,33 | 28,38 | 28,54 | 26,99 |       |
|                   |               | TOTAL.....     | 26,21          | 24,12 | 29,27 | 29,77 | 27,43 |       |
| Matto Grosso..... |               | 1872.....      | Masculino..... | 47,15 | 15,34 | 14,26 | 18,50 | 19,45 |
|                   |               |                | Feminino.....  | 52,27 | 15,56 | 16,91 | 17,61 | 20,04 |
|                   | TOTAL.....    |                | 49,59          | 15,44 | 15,53 | 18,07 | 19,73 |       |
|                   | 1890.....     | TOTAL.....     | 21,88          | 24,03 | 27,24 | 27,75 | 28,29 |       |
|                   | 1900.....     | Masculino..... | 25,06          | 26,41 | 27,21 | 27,93 | 28,41 |       |
|                   |               | Feminino.....  | 27,60          | 25,83 | 27,44 | 27,93 | 27,38 |       |
|                   |               | TOTAL.....     | 27,83          | 26,12 | 27,32 | 27,93 | 27,90 |       |
|                   | 1920.....     | Masculino..... | 24,36          | 24,61 | 30,96 | 31,11 | 29,15 |       |
|                   |               | Feminino.....  | 28,62          | 28,55 | 35,81 | 35,59 | 34,36 |       |
|                   |               | TOTAL.....     | 26,32          | 26,43 | 33,19 | 33,17 | 31,55 |       |

1890, 1900 e 1920, segundo o sexo e a idade

NUAÇÃO)

| Idade  |        |        |        |       |       |       |       |       |       |         | Idade ignorada | Total    |
|--------|--------|--------|--------|-------|-------|-------|-------|-------|-------|---------|----------------|----------|
| 5-9    | 10-14  | 15-29  | 30-39  | 40-49 | 50-59 | 60-69 | 70-79 | 80-89 | 90-99 | 100 e + |                |          |
| anos   |        |        |        |       |       |       |       |       |       |         |                |          |
| 151,66 | 117,14 | 318,43 | 124,82 | 74,12 | 42,28 | 21,77 | 11,12 | 5,36  | 3,04  | 1,33    | 1,15           | 1.000,00 |
| 135,96 | 114,27 | 320,97 | 128,60 | 78,91 | 47,33 | 24,19 | 12,74 | 6,99  | 3,45  | 0,99    | 0,74           | 1.000,00 |
| 143,82 | 115,71 | 319,69 | 126,71 | 76,51 | 44,80 | 22,98 | 11,93 | 6,18  | 3,24  | 1,16    | 0,94           | 1.000,00 |
| 142,11 | 131,25 | 283,79 | 131,40 | 84,83 | 49,00 | 26,26 | 9,61  | 4,11  | 1,19  | 0,51    | 2,01           | 1.000,00 |
| 147,17 | 115,25 | 295,51 | 122,92 | 81,95 | 45,76 | 20,09 | 7,59  | 2,67  | 1,04  | 0,21    | 9,22           | 1.000,00 |
| 144,81 | 117,02 | 298,76 | 123,44 | 79,74 | 45,93 | 21,15 | 9,48  | 3,16  | 1,11  | 0,31    | 7,44           | 1.000,00 |
| 145,99 | 116,14 | 297,13 | 123,18 | 80,85 | 45,85 | 20,62 | 8,53  | 2,91  | 1,08  | 0,26    | 8,34           | 1.000,00 |
| 153,14 | 134,73 | 276,15 | 121,12 | 85,27 | 43,49 | 21,30 | 6,92  | 2,40  | 0,67  | 0,21    | 4,80           | 1.000,00 |
| 147,81 | 123,09 | 294,40 | 117,06 | 76,63 | 42,99 | 22,99 | 8,54  | 3,43  | 1,01  | 0,22    | 4,81           | 1.000,00 |
| 150,51 | 131,46 | 285,15 | 119,12 | 81,01 | 43,24 | 22,13 | 7,72  | 2,91  | 0,84  | 0,21    | 4,81           | 1.000,00 |
| 144,41 | 120,95 | 302,86 | 113,10 | 78,41 | 49,42 | 26,82 | 12,64 | 5,54  | 2,04  | 0,87    | 1,60           | 1.000,00 |
| 141,02 | 110,41 | 312,21 | 116,45 | 79,03 | 51,03 | 28,77 | 15,36 | 6,87  | 2,26  | 0,79    | 1,29           | 1.000,00 |
| 142,71 | 115,66 | 307,55 | 114,78 | 78,73 | 50,23 | 27,80 | 14,00 | 6,21  | 2,15  | 0,83    | 1,44           | 1.000,00 |
| 151,52 | 115,64 | 280,32 | 124,13 | 83,96 | 47,38 | 28,10 | 10,12 | 4,18  | 1,38  | 0,59    | 8,04           | 1.000,00 |
| 159,90 | 117,93 | 261,30 | 112,55 | 74,99 | 44,38 | 21,80 | 8,31  | 2,46  | 0,83  | 0,12    | 35,35          | 1.000,00 |
| 146,09 | 112,25 | 284,68 | 119,69 | 76,39 | 44,38 | 22,77 | 9,53  | 3,07  | 1,10  | 0,22    | 31,29          | 1.000,00 |
| 152,92 | 115,06 | 273,12 | 116,16 | 75,70 | 44,38 | 23,29 | 8,92  | 2,77  | 0,97  | 0,17    | 33,30          | 1.000,00 |
| 150,91 | 132,79 | 279,47 | 123,03 | 80,32 | 48,56 | 27,73 | 10,40 | 3,31  | 0,98  | 0,17    | 1,93           | 1.000,00 |
| 141,32 | 123,56 | 303,17 | 122,53 | 78,26 | 48,47 | 28,82 | 12,63 | 4,55  | 1,53  | 0,34    | 1,49           | 1.000,00 |
| 146,02 | 128,08 | 291,55 | 122,78 | 79,27 | 48,52 | 28,29 | 11,54 | 3,94  | 1,26  | 0,25    | 1,70           | 1.000,00 |
| 115,11 | 110,55 | 351,58 | 108,91 | 73,49 | 46,39 | 32,19 | 23,43 | 13,94 | 5,57  | 2,02    | 2,12           | 1.000,00 |
| 136,76 | 119,89 | 314,58 | 103,22 | 66,05 | 49,94 | 36,43 | 24,90 | 14,24 | 6,01  | 2,88    | 2,71           | 1.000,00 |
| 125,43 | 115,00 | 333,94 | 106,20 | 69,95 | 48,08 | 34,21 | 24,13 | 14,09 | 5,78  | 2,43    | 2,40           | 1.000,00 |
| 141,17 | 114,61 | 268,22 | 137,57 | 94,07 | 54,83 | 28,49 | 10,02 | 4,44  | 1,55  | 0,92    | 14,92          | 1.000,00 |
| 144,66 | 112,10 | 282,61 | 127,11 | 87,11 | 52,76 | 24,98 | 8,51  | 3,80  | 1,45  | 0,20    | 16,69          | 1.000,00 |
| 143,25 | 113,67 | 284,33 | 126,88 | 85,27 | 52,96 | 25,86 | 10,05 | 3,93  | 1,53  | 0,31    | 15,77          | 1.000,00 |
| 143,97 | 112,88 | 283,46 | 127,00 | 86,20 | 52,86 | 25,42 | 9,28  | 3,86  | 1,49  | 0,25    | 16,23          | 1.000,00 |
| 139,52 | 111,57 | 279,45 | 157,95 | 91,49 | 42,33 | 22,67 | 8,53  | 2,55  | 0,76  | 0,20    | 2,79           | 1.000,00 |
| 160,59 | 121,97 | 288,25 | 122,03 | 70,25 | 37,54 | 22,24 | 8,47  | 3,11  | 0,92  | 0,29    | 1,41           | 1.000,00 |
| 149,21 | 116,36 | 283,50 | 141,42 | 81,72 | 40,12 | 22,47 | 8,50  | 1,81  | 0,30  | 0,24    | 2,16           | 1.000,00 |

## Coeficientes da população dos Estados do Brazil em 1872,

(CONTI

| ESTADOS           | ANNO  | SEXO      | — de um   |       |       |       |       |       |
|-------------------|-------|-----------|-----------|-------|-------|-------|-------|-------|
|                   |       |           | 1         | 2     | 3     | 4     |       |       |
|                   |       |           | anno      |       |       |       |       |       |
| Minas Geraes      | 1872  | Masculino | 28,87     | 6,07  | 6,22  | 6,24  | 6,89  |       |
|                   |       | Feminino  | 28,84     | 6,04  | 6,05  | 5,99  | 6,81  |       |
|                   |       | TOTAL     | 28,86     | 6,06  | 6,14  | 6,12  | 6,85  |       |
|                   | 1890  | TOTAL     | 25,87     | 29,32 | 31,46 | 29,41 | 29,27 |       |
|                   | 1900  | Masculino | 49,77     | 35,95 | 31,47 | 32,23 | 30,98 |       |
|                   |       | Feminino  | 49,40     | 36,33 | 32,41 | 32,43 | 30,08 |       |
|                   |       | TOTAL     | 49,59     | 36,14 | 31,93 | 32,33 | 30,54 |       |
|                   | 1920  | Masculino | 28,91     | 27,49 | 36,23 | 35,00 | 34,00 |       |
|                   |       | Feminino  | 29,24     | 27,43 | 36,13 | 34,96 | 34,06 |       |
|                   |       | TOTAL     | 29,07     | 27,46 | 36,18 | 34,98 | 34,03 |       |
|                   | Pará  | 1872      | Masculino | 53,71 | 30,34 | 34,06 | 33,80 | 37,99 |
|                   |       |           | Feminino  | 48,29 | 25,41 | 27,49 | 31,24 | 33,67 |
| TOTAL             |       |           | 51,09     | 27,96 | 30,89 | 32,57 | 35,91 |       |
| 1890              |       | TOTAL     | 23,70     | 27,59 | 32,03 | 32,03 | 30,74 |       |
| 1900              |       | Masculino | 40,50     | 30,46 | 30,91 | 30,88 | 31,02 |       |
|                   |       | Feminino  | 39,51     | 30,59 | 31,26 | 30,81 | 29,70 |       |
|                   |       | TOTAL     | 40,02     | 30,53 | 31,08 | 30,85 | 30,38 |       |
| 1920              |       | Masculino | 25,58     | 23,49 | 29,33 | 29,83 | 27,72 |       |
|                   |       | Feminino  | 26,23     | 23,65 | 29,87 | 29,99 | 28,58 |       |
|                   |       | TOTAL     | 25,90     | 23,57 | 29,59 | 29,91 | 28,15 |       |
| Parahyba do Norte |       | 1872      | Masculino | 35,11 | 22,57 | 28,95 | 30,67 | 31,86 |
|                   |       |           | Feminino  | 32,65 | 22,03 | 27,72 | 31,22 | 32,86 |
|                   | TOTAL |           | 33,89     | 22,30 | 28,34 | 30,94 | 32,35 |       |
|                   | 1890  | TOTAL     | 23,59     | 27,60 | 36,31 | 37,54 | 36,10 |       |
|                   | 1900  | Masculino | 39,35     | 33,17 | 36,72 | 35,35 | 38,68 |       |
|                   |       | Feminino  | 38,44     | 31,60 | 34,34 | 34,39 | 36,02 |       |
|                   |       | TOTAL     | 38,89     | 32,38 | 35,52 | 34,87 | 37,34 |       |
|                   | 1920  | Masculino | 26,60     | 25,66 | 36,96 | 39,74 | 32,78 |       |
|                   |       | Feminino  | 26,03     | 24,39 | 34,33 | 36,68 | 30,94 |       |
|                   |       | TOTAL     | 26,31     | 25,01 | 35,61 | 38,17 | 31,84 |       |

1890, 1900 e 1920, segundo o sexo e a idade

NUAÇÃO)

| Idade  |        |        |        |        |       |       |       |       |       |         | Idade ignorada | Total    |
|--------|--------|--------|--------|--------|-------|-------|-------|-------|-------|---------|----------------|----------|
| 5-9    | 10-14  | 15-29  | 30-39  | 40-49  | 50-59 | 60-69 | 70-79 | 80-89 | 90-99 | 100 e + |                |          |
| annos  |        |        |        |        |       |       |       |       |       |         |                |          |
| 74,33  | 77,15  | 351,70 | 142,19 | 102,53 | 92,92 | 53,33 | 26,39 | 17,78 | 13,87 | 3,21    | 0,31           | 1.000,00 |
| 75,33  | 78,66  | 354,05 | 130,88 | 117,96 | 79,49 | 53,61 | 24,47 | 16,42 | 12,59 | 2,45    | 0,36           | 1.000,00 |
| 74,81  | 77,88  | 352,84 | 136,69 | 110,04 | 81,25 | 53,47 | 25,46 | 17,12 | 13,24 | 2,84    | 0,33           | 1.000,00 |
| 138,68 | 127,44 | 273,83 | 125,62 | 87,14  | 50,94 | 30,73 | 11,46 | 4,29  | 1,14  | 0,48    | 2,92           | 1.000,00 |
| 151,50 | 116,34 | 271,20 | 114,69 | 78,58  | 46,34 | 20,51 | 7,56  | 2,29  | 0,69  | 0,31    | 9,59           | 1.000,00 |
| 148,77 | 115,21 | 293,25 | 110,91 | 73,27  | 41,36 | 18,15 | 7,24  | 2,34  | 0,84  | 0,37    | 7,64           | 1.000,00 |
| 150,17 | 115,78 | 281,97 | 112,84 | 75,99  | 43,91 | 19,36 | 7,40  | 2,32  | 0,76  | 0,34    | 8,63           | 1.000,00 |
| 158,31 | 134,77 | 267,71 | 111,31 | 81,02  | 46,64 | 25,03 | 8,78  | 2,51  | 0,67  | 0,20    | 1,42           | 1.000,00 |
| 155,11 | 131,73 | 292,67 | 106,42 | 71,90  | 42,96 | 23,43 | 8,87  | 2,93  | 0,88  | 0,30    | 0,98           | 1.000,00 |
| 156,73 | 135,27 | 280,03 | 108,89 | 76,52  | 44,83 | 24,24 | 8,83  | 2,72  | 0,77  | 0,25    | 1,20           | 1.000,00 |
| 150,20 | 112,15 | 299,03 | 99,46  | 65,26  | 40,61 | 22,90 | 11,52 | 5,69  | 2,08  | 0,71    | 0,49           | 1.000,00 |
| 146,75 | 113,68 | 325,18 | 100,59 | 65,06  | 39,70 | 22,42 | 11,43 | 5,69  | 1,99  | 0,62    | 0,79           | 1.000,00 |
| 148,53 | 112,89 | 311,65 | 100,00 | 65,16  | 40,18 | 22,67 | 11,47 | 5,69  | 2,03  | 0,67    | 0,64           | 1.000,00 |
| 154,83 | 117,35 | 288,19 | 124,25 | 77,27  | 40,78 | 24,62 | 9,79  | 4,25  | 1,41  | 0,67    | 10,45          | 1.000,00 |
| 158,76 | 118,31 | 300,61 | 118,11 | 70,65  | 36,93 | 17,42 | 7,06  | 2,68  | 1,13  | 0,35    | 4,20           | 1.000,00 |
| 151,82 | 115,66 | 309,63 | 117,32 | 69,99  | 38,15 | 18,92 | 8,84  | 3,37  | 1,26  | 0,55    | 2,62           | 1.000,00 |
| 155,38 | 117,02 | 304,99 | 117,72 | 70,33  | 37,52 | 18,15 | 7,94  | 3,02  | 1,19  | 0,45    | 3,43           | 1.000,00 |
| 145,43 | 129,09 | 296,29 | 133,40 | 85,62  | 42,00 | 20,27 | 6,72  | 2,07  | 0,67  | 0,12    | 2,37           | 1.000,00 |
| 144,58 | 125,29 | 315,44 | 122,53 | 75,05  | 41,26 | 22,29 | 9,06  | 3,13  | 1,07  | 0,25    | 1,73           | 1.000,00 |
| 145,01 | 127,23 | 305,65 | 128,09 | 80,46  | 41,64 | 21,26 | 7,86  | 2,59  | 0,86  | 0,18    | 2,05           | 1.000,00 |
| 169,53 | 128,04 | 292,68 | 114,56 | 65,69  | 41,23 | 21,73 | 10,12 | 3,98  | 1,35  | 0,49    | 1,44           | 1.000,00 |
| 167,51 | 130,67 | 304,73 | 116,72 | 63,38  | 37,02 | 18,75 | 7,87  | 3,35  | 1,41  | 0,75    | 1,38           | 1.000,00 |
| 168,53 | 129,35 | 298,64 | 115,63 | 64,54  | 39,15 | 20,26 | 9,01  | 3,67  | 1,38  | 0,61    | 1,41           | 1.000,00 |
| 163,45 | 108,82 | 281,91 | 114,85 | 80,27  | 48,18 | 25,68 | 10,33 | 3,62  | 0,90  | 0,25    | 0,60           | 1.000,00 |
| 175,55 | 134,10 | 255,71 | 108,86 | 66,94  | 42,39 | 19,92 | 7,45  | 2,08  | 0,45  | 0,12    | 3,16           | 1.000,00 |
| 161,67 | 126,68 | 289,05 | 111,87 | 66,69  | 38,97 | 17,42 | 7,49  | 2,49  | 0,58  | 0,12    | 2,18           | 1.000,00 |
| 168,58 | 130,38 | 272,46 | 110,37 | 66,81  | 40,67 | 18,67 | 7,47  | 2,28  | 0,52  | 0,12    | 2,67           | 1.000,00 |
| 160,67 | 126,74 | 276,97 | 109,47 | 72,75  | 49,57 | 26,44 | 10,79 | 3,37  | 0,71  | 0,12    | 0,66           | 1.000,00 |
| 150,93 | 118,51 | 301,62 | 109,26 | 73,75  | 47,94 | 26,44 | 12,55 | 4,41  | 1,21  | 0,20    | 0,51           | 1.000,00 |
| 155,68 | 122,68 | 289,60 | 109,36 | 73,27  | 48,73 | 26,44 | 11,69 | 3,90  | 0,97  | 0,16    | 0,58           | 1.000,00 |

## Coeficientes da população dos Estados do Brazil em 1872,

(CONTI

| ESTADOS     | ANNO            | SEXO           | — de um        |       |       |       |       |       |
|-------------|-----------------|----------------|----------------|-------|-------|-------|-------|-------|
|             |                 |                | 1              | 2     | 3     | 4     |       |       |
|             |                 |                | anno           |       |       |       |       |       |
| Paraná..... | 1872.....       | Masculino..... | 39,27          | 20,72 | 23,56 | 22,91 | 23,19 |       |
|             |                 | Feminino.....  | 40,49          | 20,34 | 24,79 | 23,49 | 24,49 |       |
|             |                 | TOTAL.....     | 39,87          | 20,53 | 24,16 | 23,19 | 23,82 |       |
|             | 1890.....       | TOTAL.....     | 30,41          | 31,88 | 36,15 | 34,11 | 32,46 |       |
|             | 1900.....       | Masculino..... | 58,25          | 40,29 | 35,10 | 34,38 | 32,32 |       |
|             |                 | Feminino.....  | 59,10          | 41,31 | 36,05 | 34,35 | 32,58 |       |
|             |                 | TOTAL.....     | 58,66          | 40,78 | 35,56 | 34,36 | 32,45 |       |
|             | 1920.....       | Masculino..... | 29,20          | 25,53 | 33,70 | 31,66 | 30,70 |       |
|             |                 | Feminino.....  | 30,82          | 27,22 | 34,24 | 33,57 | 33,15 |       |
|             |                 | TOTAL.....     | 29,98          | 26,35 | 33,96 | 32,59 | 31,88 |       |
|             | Pernambuco..... | 1872.....      | Masculino..... | 30,84 | 14,66 | 18,33 | 19,78 | 22,92 |
|             |                 |                | Feminino.....  | 35,67 | 15,14 | 16,45 | 17,97 | 20,00 |
| TOTAL.....  |                 |                | 33,21          | 14,89 | 17,41 | 18,89 | 21,49 |       |
| 1890.....   |                 | TOTAL.....     | 24,70          | 29,91 | 34,46 | 34,75 | 32,24 |       |
| 1900.....   |                 | Masculino..... | 46,10          | 33,28 | 34,00 | 32,48 | 33,68 |       |
|             |                 | Feminino.....  | 44,36          | 32,62 | 33,39 | 31,70 | 31,72 |       |
|             |                 | TOTAL.....     | 45,23          | 32,95 | 33,69 | 32,08 | 32,70 |       |
| 1920.....   |                 | Masculino..... | 23,84          | 23,30 | 32,89 | 35,43 | 30,99 |       |
|             |                 | Feminino.....  | 23,63          | 22,42 | 31,60 | 33,96 | 30,18 |       |
|             |                 | TOTAL.....     | 23,74          | 22,85 | 32,23 | 34,68 | 30,58 |       |
| Piauhy..... |                 | 1872.....      | Masculino..... | 69,94 | 14,26 | 14,38 | 14,85 | 15,58 |
|             |                 |                | Feminino.....  | 68,14 | 14,10 | 14,24 | 14,44 | 15,23 |
|             | TOTAL.....      |                | 69,05          | 14,18 | 14,31 | 14,65 | 15,41 |       |
|             | 1890.....       | TOTAL.....     | 23,68          | 30,13 | 36,32 | 36,17 | 35,99 |       |
|             | 1900.....       | Masculino..... | 38,38          | 31,19 | 33,84 | 35,46 | 35,25 |       |
|             |                 | Feminino.....  | 37,73          | 30,07 | 31,83 | 33,08 | 33,55 |       |
|             |                 | TOTAL.....     | 38,06          | 30,64 | 32,85 | 34,29 | 34,41 |       |
|             | 1920.....       | Masculino..... | 27,16          | 27,80 | 33,25 | 33,59 | 28,07 |       |
|             |                 | Feminino.....  | 27,04          | 27,59 | 32,34 | 32,78 | 28,03 |       |
|             |                 | TOTAL.....     | 27,10          | 27,70 | 32,80 | 33,18 | 28,05 |       |

1890, 1900 e 1920, segundo o sexo e a idade

NUAÇÃO)

| Idade  |        |        |        |        |       |       |       |       |       |         | Idade ignorada | Total    |
|--------|--------|--------|--------|--------|-------|-------|-------|-------|-------|---------|----------------|----------|
| 5-9    | 10-14  | 15-29  | 30-39  | 40-49  | 50-59 | 60-69 | 70-79 | 80-89 | 90-99 | 100 e + |                |          |
| anos   |        |        |        |        |       |       |       |       |       |         |                |          |
| 114,24 | 102,41 | 322,70 | 129,43 | 94,82  | 61,36 | 27,97 | 11,62 | 4,10  | 1,28  | 0,42    | —              | 1.000,00 |
| 116,28 | 110,62 | 333,88 | 132,85 | 89,59  | 48,42 | 21,24 | 8,54  | 3,23  | 1,13  | 0,60    | 0,02           | 1.000,00 |
| 115,23 | 106,42 | 328,14 | 131,09 | 92,26  | 55,04 | 24,68 | 10,12 | 3,68  | 1,25  | 0,51    | 0,01           | 1.000,00 |
| 157,20 | 127,11 | 261,43 | 121,24 | 79,81  | 47,26 | 26,10 | 8,71  | 3,16  | 0,95  | 0,29    | 1,73           | 1.000,00 |
| 159,38 | 115,39 | 248,80 | 106,73 | 78,55  | 46,61 | 19,21 | 6,43  | 1,46  | 0,60  | 0,14    | 16,36          | 1.000,00 |
| 154,08 | 120,54 | 280,77 | 105,94 | 66,37  | 35,08 | 14,78 | 5,36  | 1,70  | 0,55  | 0,23    | 11,21          | 1.000,00 |
| 156,82 | 117,88 | 264,27 | 106,35 | 72,66  | 41,03 | 17,07 | 5,91  | 1,57  | 0,58  | 0,18    | 13,87          | 1.000,00 |
| 154,84 | 128,50 | 266,47 | 122,56 | 82,61  | 51,05 | 28,48 | 10,24 | 2,44  | 0,50  | 0,17    | 1,35           | 1.000,00 |
| 159,25 | 131,66 | 292,36 | 109,78 | 70,26  | 42,84 | 22,38 | 8,43  | 2,24  | 0,72  | 0,22    | 0,86           | 1.000,00 |
| 156,97 | 130,03 | 278,97 | 116,38 | 76,64  | 47,08 | 25,53 | 9,37  | 2,35  | 0,61  | 0,20    | 1,11           | 1.000,00 |
| 140,13 | 119,24 | 336,54 | 113,14 | 75,66  | 56,30 | 32,48 | 11,29 | 5,29  | 2,13  | 0,59    | 0,68           | 1.000,00 |
| 128,26 | 114,36 | 348,25 | 116,49 | 72,90  | 57,17 | 35,81 | 12,97 | 5,10  | 2,16  | 0,57    | 0,73           | 1.000,00 |
| 134,31 | 116,85 | 342,29 | 114,78 | 74,31  | 56,73 | 34,11 | 12,11 | 5,20  | 2,14  | 0,58    | 0,70           | 1.000,00 |
| 145,70 | 111,44 | 292,05 | 119,43 | 82,50  | 48,20 | 26,54 | 10,18 | 3,55  | 0,95  | 0,29    | 3,11           | 1.000,00 |
| 157,17 | 121,99 | 271,61 | 116,64 | 73,02  | 44,37 | 18,66 | 7,06  | 1,80  | 0,44  | 0,12    | 7,58           | 1.000,00 |
| 148,62 | 118,76 | 303,30 | 115,43 | 69,35  | 40,36 | 17,22 | 7,21  | 2,24  | 0,69  | 0,15    | 2,88           | 1.000,00 |
| 152,87 | 120,37 | 287,54 | 116,03 | 71,18  | 42,36 | 17,93 | 7,14  | 2,02  | 0,57  | 0,13    | 5,21           | 1.000,00 |
| 148,00 | 128,18 | 291,31 | 115,95 | 81,89  | 50,13 | 24,58 | 8,98  | 2,45  | 0,58  | 0,12    | 1,38           | 1.000,00 |
| 141,67 | 122,77 | 310,35 | 113,76 | 78,93  | 47,75 | 25,83 | 11,15 | 3,65  | 1,03  | 0,25    | 1,07           | 1.000,00 |
| 144,77 | 125,42 | 301,02 | 114,83 | 80,38  | 48,92 | 25,22 | 10,08 | 3,06  | 0,81  | 0,19    | 1,22           | 1.000,00 |
| 86,93  | 100,51 | 314,32 | 146,58 | 108,85 | 53,34 | 31,25 | 14,21 | 8,67  | 3,43  | 0,92    | 1,98           | 1.000,00 |
| 89,71  | 104,45 | 314,91 | 141,44 | 105,50 | 54,93 | 32,43 | 14,96 | 9,66  | 3,96  | 1,03    | 0,87           | 1.000,00 |
| 88,30  | 102,46 | 314,61 | 144,04 | 107,20 | 54,12 | 31,83 | 14,58 | 9,16  | 3,69  | 0,98    | 1,43           | 1.000,00 |
| 164,93 | 116,50 | 281,48 | 117,75 | 74,29  | 41,85 | 23,24 | 8,37  | 3,19  | 0,80  | 0,22    | 5,09           | 1.000,00 |
| 175,37 | 137,48 | 269,33 | 104,97 | 68,10  | 38,69 | 17,51 | 6,14  | 1,67  | 0,47  | 0,05    | 6,10           | 1.000,00 |
| 165,85 | 128,76 | 287,78 | 113,13 | 69,08  | 36,88 | 17,71 | 6,92  | 2,02  | 0,62  | 0,09    | 4,90           | 1.000,00 |
| 170,66 | 133,16 | 278,45 | 109,00 | 68,58  | 37,80 | 17,61 | 6,53  | 1,84  | 0,54  | 0,07    | 5,51           | 1.000,00 |
| 167,99 | 143,24 | 275,62 | 114,72 | 68,34  | 43,64 | 23,57 | 7,94  | 2,38  | 0,61  | 0,14    | 1,94           | 1.000,00 |
| 159,34 | 135,85 | 299,13 | 109,48 | 67,92  | 41,40 | 23,39 | 9,50  | 3,35  | 1,07  | 0,25    | 1,54           | 1.000,00 |
| 163,64 | 139,53 | 287,43 | 112,09 | 68,13  | 42,52 | 23,48 | 8,72  | 2,86  | 0,84  | 0,19    | 1,74           | 1.000,00 |

## Coefficients da população dos Estados do Brazil em 1872,

(CONTI

| ESTADOS                | ANNO                     | SEXO           | — de um        |       |       |       |       |       |
|------------------------|--------------------------|----------------|----------------|-------|-------|-------|-------|-------|
|                        |                          |                | 1              | 2     | 3     | 4     |       |       |
|                        |                          |                | anno           |       |       |       |       |       |
| Rio de Janeiro.....    | 1872.....                | Masculino..... | 47,27          | 17,80 | 18,97 | 20,10 | 18,86 |       |
|                        |                          | Feminino.....  | 46,92          | 17,92 | 19,52 | 19,25 | 19,10 |       |
|                        |                          | TOTAL.....     | 47,11          | 17,86 | 19,22 | 19,72 | 18,97 |       |
|                        | 1890.....                | TOTAL.....     | 28,29          | 28,93 | 32,18 | 29,91 | 27,58 |       |
|                        | 1900.....                | Masculino..... | 52,44          | 38,50 | 34,49 | 32,57 | 31,75 |       |
|                        |                          | Feminino.....  | 53,33          | 37,61 | 34,81 | 32,68 | 30,64 |       |
|                        |                          | TOTAL.....     | 52,87          | 38,06 | 34,65 | 32,62 | 31,21 |       |
|                        | 1920.....                | Masculino..... | 27,54          | 25,28 | 34,32 | 32,65 | 31,42 |       |
|                        |                          | Feminino.....  | 28,44          | 25,43 | 33,93 | 33,33 | 31,72 |       |
|                        |                          | TOTAL.....     | 27,98          | 25,35 | 34,13 | 32,98 | 31,57 |       |
|                        | Rio Grande do Norte..... | 1872.....      | Masculino..... | 33,69 | 14,27 | 17,86 | 19,01 | 22,14 |
|                        |                          |                | Feminino.....  | 31,81 | 15,61 | 19,56 | 20,93 | 24,57 |
| TOTAL.....             |                          |                | 32,77          | 14,93 | 18,69 | 19,95 | 23,33 |       |
| 1890.....              |                          | TOTAL.....     | 21,99          | 27,90 | 35,56 | 37,41 | 36,12 |       |
| 1900.....              |                          | Masculino..... | 41,02          | 29,75 | 35,68 | 35,99 | 40,16 |       |
|                        |                          | Feminino.....  | 38,08          | 29,18 | 33,54 | 34,26 | 34,99 |       |
|                        |                          | TOTAL.....     | 39,51          | 29,46 | 34,58 | 35,11 | 37,52 |       |
| 1920.....              |                          | Masculino..... | 25,64          | 26,38 | 36,09 | 37,21 | 30,07 |       |
|                        |                          | Feminino.....  | 24,11          | 25,15 | 34,04 | 34,68 | 28,91 |       |
|                        |                          | TOTAL.....     | 24,85          | 25,75 | 35,03 | 35,91 | 29,47 |       |
| Rio Grande do Sul..... |                          | 1872.....      | Masculino..... | 14,08 | 9,91  | 9,31  | 10,13 | 9,97  |
|                        |                          |                | Feminino.....  | 12,62 | 9,79  | 9,98  | 10,40 | 10,08 |
|                        | TOTAL.....               |                | 13,38          | 9,85  | 9,58  | 10,26 | 10,02 |       |
|                        | 1890.....                | TOTAL.....     | 29,00          | 30,66 | 35,37 | 35,42 | 33,89 |       |
|                        | 1900.....                | Masculino..... | 59,81          | 37,76 | 35,12 | 33,34 | 32,22 |       |
|                        |                          | Feminino.....  | 58,74          | 37,80 | 35,27 | 33,73 | 32,23 |       |
|                        |                          | TOTAL.....     | 59,29          | 37,78 | 35,19 | 33,53 | 32,23 |       |
|                        | 1920.....                | Masculino..... | 30,61          | 28,34 | 33,83 | 33,27 | 32,15 |       |
|                        |                          | Feminino.....  | 30,14          | 27,95 | 34,41 | 33,43 | 32,61 |       |
|                        |                          | TOTAL.....     | 30,38          | 28,15 | 34,12 | 33,35 | 32,35 |       |

1890, 1900 e 1920, segundo o sexo e a idade

NCAÇÃO)

| Idade  |        |        |        |        |       |       |       |       |       |         | Idade ignorada | Total    |
|--------|--------|--------|--------|--------|-------|-------|-------|-------|-------|---------|----------------|----------|
| 5-9    | 10-14  | 15-29  | 30-39  | 40-49  | 50-59 | 60-69 | 70-79 | 80-89 | 90-99 | 100 e + |                |          |
| anos   |        |        |        |        |       |       |       |       |       |         |                |          |
| 84,99  | 90,14  | 268,77 | 116,58 | 101,20 | 77,38 | 61,87 | 42,67 | 22,97 | 8,49  | 0,95    | 0,99           | 1.000,00 |
| 86,20  | 88,81  | 269,77 | 121,12 | 104,91 | 80,77 | 57,73 | 37,46 | 20,81 | 7,90  | 0,89    | 0,92           | 1.000,00 |
| 85,54  | 89,53  | 269,22 | 118,64 | 102,89 | 78,92 | 59,98 | 40,30 | 21,99 | 8,23  | 0,92    | 0,96           | 1.000,00 |
| 134,52 | 116,36 | 259,41 | 127,42 | 91,01  | 57,05 | 40,03 | 15,86 | 5,72  | 1,79  | 0,65    | 3,29           | 1.000,00 |
| 154,54 | 111,73 | 244,40 | 115,90 | 85,02  | 50,71 | 25,81 | 10,24 | 3,75  | 1,16  | 0,42    | 6,57           | 1.000,00 |
| 152,19 | 111,55 | 281,64 | 113,74 | 72,43  | 41,55 | 19,71 | 9,13  | 3,50  | 1,16  | 0,42    | 3,91           | 1.000,00 |
| 153,39 | 111,64 | 262,64 | 114,84 | 78,86  | 46,23 | 22,82 | 9,69  | 3,63  | 1,16  | 0,42    | 5,27           | 1.000,00 |
| 145,56 | 125,21 | 273,90 | 118,88 | 84,66  | 51,69 | 30,03 | 11,09 | 3,28  | 0,96  | 0,27    | 3,26           | 1.000,00 |
| 145,73 | 124,16 | 299,68 | 108,44 | 75,04  | 47,33 | 27,75 | 11,25 | 3,88  | 1,29  | 0,40    | 2,20           | 1.000,00 |
| 145,64 | 124,69 | 286,60 | 113,74 | 79,92  | 49,54 | 28,91 | 11,17 | 3,57  | 1,13  | 0,34    | 2,74           | 1.000,00 |
| 99,44  | 96,40  | 325,73 | 131,51 | 101,20 | 69,46 | 41,59 | 16,55 | 6,95  | 2,92  | 1,15    | 0,13           | 1.000,00 |
| 105,95 | 99,80  | 333,90 | 126,02 | 98,00  | 63,86 | 37,87 | 14,10 | 5,17  | 1,90  | 0,72    | 0,23           | 1.000,00 |
| 102,63 | 98,07  | 329,73 | 128,82 | 99,63  | 66,72 | 39,76 | 15,35 | 6,08  | 2,42  | 0,94    | 0,18           | 1.000,00 |
| 165,32 | 101,74 | 285,41 | 121,09 | 76,78  | 46,67 | 25,66 | 10,24 | 3,80  | 0,81  | 0,17    | 3,33           | 1.000,00 |
| 172,64 | 132,75 | 245,23 | 113,25 | 73,45  | 44,28 | 22,04 | 8,62  | 2,31  | 0,57  | 0,07    | 2,19           | 1.000,00 |
| 157,11 | 1219,5 | 283,98 | 119,42 | 69,65  | 42,62 | 20,46 | 9,20  | 2,76  | 0,67  | 0,09    | 2,04           | 1.000,00 |
| 164,69 | 127,22 | 265,06 | 116,41 | 71,51  | 43,43 | 21,23 | 8,92  | 2,54  | 0,62  | 0,08    | 2,11           | 1.000,00 |
| 156,49 | 123,37 | 278,89 | 111,31 | 67,85  | 54,50 | 31,44 | 12,75 | 4,06  | 0,76  | 0,06    | 3,13           | 1.000,00 |
| 148,90 | 114,12 | 303,83 | 110,02 | 73,46  | 51,92 | 28,30 | 13,94 | 4,76  | 1,24  | 0,13    | 1,99           | 1.000,00 |
| 152,54 | 118,61 | 291,72 | 110,64 | 70,73  | 53,18 | 30,14 | 13,36 | 4,42  | 1,01  | 0,10    | 2,54           | 1.000,00 |
| 100,42 | 119,27 | 274,82 | 116,58 | 107,01 | 81,21 | 67,22 | 47,39 | 26,03 | 5,62  | 0,54    | 0,49           | 1.000,00 |
| 98,86  | 114,26 | 277,11 | 121,28 | 112,49 | 82,57 | 65,25 | 44,60 | 24,02 | 5,47  | 0,53    | 0,79           | 1.000,00 |
| 99,67  | 116,87 | 275,92 | 118,83 | 109,64 | 81,86 | 66,28 | 46,06 | 25,04 | 5,56  | 0,55    | 0,63           | 1.000,00 |
| 155,83 | 128,09 | 263,00 | 117,47 | 75,44  | 46,79 | 27,86 | 11,65 | 3,92  | 1,13  | 0,39    | 1,18           | 1.000,00 |
| 157,57 | 126,97 | 254,25 | 101,10 | 77,45  | 44,87 | 22,23 | 9,03  | 2,64  | 0,69  | 0,25    | 4,62           | 1.000,00 |
| 152,22 | 124,72 | 277,91 | 100,90 | 70,85  | 40,10 | 20,20 | 8,73  | 2,67  | 0,80  | 0,26    | 2,82           | 1.000,00 |
| 154,94 | 125,57 | 265,87 | 101,00 | 74,22  | 42,53 | 21,26 | 8,91  | 2,65  | 0,74  | 0,25    | 3,74           | 1.000,00 |
| 151,69 | 129,00 | 275,13 | 117,48 | 76,48  | 46,35 | 28,33 | 10,60 | 2,29  | 0,45  | 0,10    | 3,90           | 1.000,00 |
| 150,60 | 126,25 | 295,75 | 110,88 | 69,70  | 45,97 | 26,44 | 10,90 | 3,03  | 0,81  | 0,22    | 2,91           | 1.000,00 |
| 151,15 | 127,64 | 285,32 | 114,22 | 73,13  | 45,17 | 27,39 | 10,75 | 2,03  | 0,63  | 0,16    | 3,41           | 1.000,00 |



## Coefficientes da população dos Estados do Brazil em 1872,

(CON

| ESTADOS              | ANNO                    | SEXO           | — de um        |       |       |       |       |       |
|----------------------|-------------------------|----------------|----------------|-------|-------|-------|-------|-------|
|                      |                         |                | 1              | 2     | 3     | 4     |       |       |
|                      |                         |                | anno           |       |       |       |       |       |
| Santa Catharina..... | 1872.....               | Masculino..... | 30,26          | 28,51 | 35,56 | 38,38 | 34,87 |       |
|                      |                         | Feminino.....  | 32,16          | 27,97 | 33,26 | 34,14 | 34,85 |       |
|                      |                         | TOTAL.....     | 31,19          | 28,24 | 34,43 | 36,29 | 34,86 |       |
|                      | 1890.....               | TOTAL.....     | 30,98          | 29,77 | 32,85 | 33,69 | 32,05 |       |
|                      | 1900.....               | Masculino..... | 61,87          | 39,73 | 36,38 | 35,01 | 33,32 |       |
|                      |                         | Feminino.....  | 59,64          | 36,90 | 35,64 | 33,49 | 32,02 |       |
|                      |                         | TOTAL.....     | 60,77          | 38,33 | 36,01 | 34,26 | 32,65 |       |
|                      | 1920.....               | Masculino..... | 31,65          | 29,62 | 35,96 | 35,09 | 32,75 |       |
|                      |                         | Feminino.....  | 30,93          | 29,31 | 35,21 | 35,09 | 32,76 |       |
|                      |                         | TOTAL.....     | 31,29          | 29,46 | 35,59 | 35,09 | 32,77 |       |
|                      | São Paulo.....          | 1872.....      | Masculino..... | 35,34 | 14,08 | 15,33 | 19,78 | 20,87 |
|                      |                         |                | Feminino.....  | 37,10 | 13,92 | 14,29 | 18,44 | 19,93 |
| TOTAL.....           |                         |                | 36,18          | 14,00 | 14,82 | 19,14 | 20,42 |       |
| 1890.....            |                         | TOTAL.....     | 27,38          | 30,45 | 31,89 | 28,96 | 28,78 |       |
| 1900.....            |                         | Masculino..... | 49,75          | 37,48 | 32,13 | 31,31 | 29,63 |       |
|                      |                         | Feminino.....  | 51,40          | 38,48 | 34,24 | 31,84 | 30,30 |       |
|                      |                         | TOTAL.....     | 50,54          | 37,96 | 33,14 | 31,56 | 29,95 |       |
| 1920.....            |                         | Masculino..... | 29,85          | 26,53 | 33,08 | 31,09 | 30,67 |       |
|                      |                         | Feminino.....  | 31,25          | 27,26 | 34,54 | 32,17 | 32,34 |       |
|                      |                         | TOTAL.....     | 30,52          | 26,88 | 33,79 | 31,61 | 31,47 |       |
| Sergipe.....         |                         | 1872.....      | Masculino..... | 26,74 | 10,47 | 11,72 | 12,31 | 13,57 |
|                      |                         |                | Feminino.....  | 27,88 | 10,46 | 11,77 | 13,30 | 14,46 |
|                      | TOTAL.....              |                | 27,33          | 10,47 | 11,74 | 12,81 | 14,03 |       |
|                      | 1890.....               | TOTAL.....     | 20,79          | 20,80 | 25,76 | 26,82 | 27,22 |       |
|                      | 1900.....               | Masculino..... | 36,00          | 27,29 | 28,37 | 28,91 | 28,60 |       |
|                      |                         | Feminino.....  | 31,65          | 26,17 | 25,23 | 27,84 | 27,34 |       |
|                      |                         | TOTAL.....     | 33,79          | 26,72 | 26,77 | 28,36 | 27,96 |       |
|                      | 1920.....               | Masculino..... | 21,95          | 22,99 | 31,30 | 32,19 | 30,44 |       |
|                      |                         | Feminino.....  | 21,24          | 20,93 | 28,71 | 29,75 | 28,00 |       |
|                      |                         | TOTAL.....     | 21,58          | 21,91 | 29,95 | 30,92 | 29,16 |       |
|                      | Territorio do Acre..... | 1920.....      | Masculino..... | 21,09 | 19,85 | 24,94 | 24,26 | 20,45 |
|                      |                         |                | Feminino.....  | 35,01 | 32,69 | 40,62 | 40,47 | 33,95 |
| TOTAL.....           |                         |                | 26,22          | 24,58 | 30,72 | 30,23 | 25,43 |       |

1890, 1900 e 1920, segundo o sexo e a idade

CLUSÃO)

| Idade  |        |        |        |        |       |       |       |       |       |         | Idade<br>ignorada | Total    |
|--------|--------|--------|--------|--------|-------|-------|-------|-------|-------|---------|-------------------|----------|
| 5-9    | 10-14  | 15-29  | 30-39  | 40-49  | 50-59 | 60-69 | 70-79 | 80-89 | 90-99 | 100 e + |                   |          |
| anos   |        |        |        |        |       |       |       |       |       |         |                   |          |
| 151,25 | 118,52 | 265,10 | 113,02 | 83,05  | 59,00 | 26,79 | 10,70 | 3,14  | 0,86  | 0,25    | 0,73              | 1.000,00 |
| 142,58 | 115,54 | 298,37 | 118,51 | 77,21  | 49,68 | 22,49 | 8,72  | 2,49  | 0,88  | 0,25    | 0,90              | 1.000,00 |
| 146,98 | 117,06 | 281,48 | 115,72 | 80,18  | 54,41 | 24,68 | 9,73  | 2,82  | 0,87  | 0,25    | 0,81              | 1.000,00 |
| 146,65 | 125,64 | 267,02 | 118,78 | 80,67  | 54,90 | 30,55 | 11,39 | 3,61  | 0,68  | 0,26    | 0,31              | 1.000,00 |
| 154,92 | 115,56 | 251,08 | 109,78 | 76,40  | 46,38 | 22,60 | 8,18  | 2,20  | 0,41  | 0,18    | 6,00              | 1.000,00 |
| 146,63 | 116,57 | 279,50 | 106,29 | 71,76  | 43,17 | 22,34 | 8,26  | 2,53  | 0,60  | 0,17    | 4,49              | 1.000,00 |
| 150,81 | 116,05 | 265,17 | 108,05 | 74,10  | 44,79 | 22,47 | 8,22  | 2,36  | 0,51  | 0,17    | 5,25              | 1.000,00 |
| 156,55 | 130,02 | 263,63 | 115,13 | 81,14  | 48,51 | 25,44 | 9,37  | 2,47  | 0,56  | 0,11    | 1,97              | 1.000,00 |
| 152,91 | 128,49 | 290,73 | 107,43 | 71,81  | 45,50 | 24,40 | 9,82  | 3,13  | 0,66  | 0,14    | 1,68              | 1.000,00 |
| 154,76 | 129,27 | 276,97 | 111,34 | 76,55  | 47,03 | 24,93 | 9,59  | 2,79  | 0,61  | 0,13    | 1,83              | 1.000,00 |
| 133,60 | 113,15 | 303,70 | 132,70 | 93,61  | 53,82 | 29,68 | 16,48 | 9,73  | 4,44  | 1,46    | 2,23              | 1.000,00 |
| 129,53 | 116,35 | 322,63 | 132,40 | 87,36  | 48,08 | 27,95 | 16,28 | 8,79  | 4,10  | 1,24    | 1,61              | 1.000,00 |
| 131,65 | 114,68 | 312,77 | 132,56 | 90,62  | 51,07 | 28,85 | 16,39 | 9,28  | 4,28  | 1,36    | 1,93              | 1.000,00 |
| 137,40 | 120,62 | 260,23 | 133,94 | 93,61  | 56,36 | 33,18 | 9,69  | 3,80  | 0,98  | 0,49    | 2,24              | 1.000,00 |
| 141,36 | 109,19 | 264,31 | 130,37 | 87,71  | 48,19 | 20,21 | 6,56  | 1,86  | 0,65  | 0,23    | 9,06              | 1.000,00 |
| 143,98 | 114,46 | 284,34 | 121,95 | 75,43  | 40,32 | 17,33 | 6,23  | 1,93  | 0,66  | 0,25    | 6,86              | 1.000,00 |
| 142,63 | 111,72 | 273,94 | 126,33 | 81,81  | 44,41 | 18,82 | 6,40  | 1,90  | 0,65  | 0,24    | 8,00              | 1.000,00 |
| 142,92 | 122,68 | 285,86 | 117,02 | 84,45  | 52,73 | 28,22 | 9,44  | 2,12  | 0,46  | 0,13    | 2,75              | 1.000,00 |
| 147,84 | 127,42 | 299,48 | 107,21 | 75,07  | 46,68 | 24,66 | 8,94  | 2,39  | 0,62  | 0,17    | 1,96              | 1.000,00 |
| 145,29 | 124,96 | 292,41 | 112,30 | 79,93  | 49,82 | 26,51 | 9,20  | 2,25  | 0,54  | 0,15    | 2,37              | 1.000,00 |
| 114,71 | 121,12 | 311,45 | 179,57 | 85,52  | 50,57 | 29,88 | 16,08 | 8,58  | 3,52  | 1,09    | 3,10              | 1.000,00 |
| 106,83 | 124,61 | 334,28 | 173,50 | 81,55  | 45,26 | 27,69 | 14,84 | 7,83  | 2,63  | 0,80    | 2,31              | 1.000,00 |
| 110,65 | 122,90 | 323,19 | 176,45 | 83,48  | 47,83 | 28,74 | 15,44 | 8,26  | 3,06  | 0,93    | 2,69              | 1.000,00 |
| 133,31 | 116,86 | 274,50 | 130,89 | 92,15  | 54,06 | 31,12 | 11,81 | 4,35  | 1,04  | 0,27    | 28,25             | 1.000,00 |
| 142,73 | 115,71 | 283,30 | 123,27 | 85,60  | 50,42 | 24,24 | 9,25  | 3,17  | 0,81  | 0,18    | 12,15             | 1.000,00 |
| 129,85 | 108,73 | 313,72 | 127,84 | 85,66  | 47,93 | 23,72 | 10,33 | 3,50  | 0,91  | 0,27    | 9,31              | 1.000,00 |
| 136,19 | 112,16 | 298,77 | 125,60 | 85,63  | 49,15 | 23,97 | 9,80  | 3,34  | 0,86  | 0,23    | 10,70             | 1.000,00 |
| 153,30 | 133,90 | 263,55 | 110,82 | 88,79  | 56,84 | 34,34 | 13,13 | 4,34  | 1,32  | 0,30    | 0,50              | 1.000,00 |
| 137,07 | 121,39 | 295,51 | 121,30 | 86,64  | 52,82 | 33,22 | 15,30 | 5,39  | 1,78  | 0,50    | 0,45              | 1.000,00 |
| 144,83 | 127,37 | 280,24 | 116,29 | 87,67  | 54,74 | 33,76 | 14,26 | 4,89  | 1,56  | 0,40    | 0,47              | 1.000,00 |
| 98,44  | 78,28  | 297,74 | 257,09 | 110,53 | 33,89 | 8,35  | 1,90  | 0,26  | 0,10  | 0,05    | 2,78              | 1.000,00 |
| 167,32 | 125,26 | 276,42 | 139,71 | 67,96  | 26,73 | 9,69  | 2,38  | 0,67  | 0,15  | 0,06    | 0,91              | 1.000,00 |
| 123,83 | 95,60  | 289,88 | 213,83 | 94,84  | 31,25 | 8,84  | 2,08  | 0,41  | 0,12  | 0,05    | 2,09              | 1.000,00 |

## Coeficientes da população das Captaes dos Estados do Bra

| ESTADOS             | CAPITAES          | ANNOS     | SEXO           | — de um        |       |       |       |       |       |
|---------------------|-------------------|-----------|----------------|----------------|-------|-------|-------|-------|-------|
|                     |                   |           |                | 1              | 2     | 3     | 4     | 5     |       |
|                     |                   |           |                | — anno         |       |       |       |       |       |
| Alagôas.....        | Maceió.....       | 1872..... | Masculino..... | 24,98          | 23,38 | 26,29 | 25,42 | 27,38 |       |
|                     |                   |           | Feminino.....  | 23,76          | 19,47 | 23,62 | 24,48 | 21,47 |       |
|                     |                   |           | TOTAL.....     | 24,37          | 21,41 | 24,94 | 24,94 | 24,40 |       |
|                     |                   | 1890..... | TOTAL.....     | 24,38          | 15,94 | 20,48 | 19,78 | 19,40 |       |
|                     |                   |           | 1920.....      | Masculino..... | 20,17 | 15,40 | 22,07 | 25,35 | 21,36 |
|                     |                   |           |                | Feminino.....  | 16,95 | 12,69 | 19,02 | 20,27 | 18,08 |
| TOTAL.....          | 18,40             | 13,91     |                | 20,40          | 22,57 | 19,56 |       |       |       |
| Amazonas.....       | Mauáos.....       | 1872..... | Masculino..... | 23,86          | 6,00  | 7,24  | 8,96  | 17,39 |       |
|                     |                   |           | Feminino.....  | 31,23          | 7,05  | 8,97  | 10,41 | 18,42 |       |
|                     |                   |           | TOTAL.....     | 27,00          | 6,44  | 7,98  | 9,58  | 17,83 |       |
|                     |                   | 1890..... | TOTAL.....     | 27,07          | 26,99 | 27,90 | 29,60 | 27,66 |       |
|                     |                   |           | 1920.....      | Masculino..... | 25,07 | 17,84 | 26,60 | 24,89 | 23,77 |
|                     |                   |           |                | Feminino.....  | 28,78 | 20,02 | 27,52 | 30,02 | 27,71 |
| TOTAL.....          | 26,85             | 18,89     |                | 27,04          | 27,36 | 25,67 |       |       |       |
| Bahia.....          | São Salvador..... | 1872..... | Masculino..... | 53,38          | 15,39 | 18,83 | 19,94 | 20,79 |       |
|                     |                   |           | Feminino.....  | 41,61          | 15,89 | 17,14 | 18,01 | 20,09 |       |
|                     |                   |           | TOTAL.....     | 47,81          | 15,63 | 18,03 | 19,02 | 20,45 |       |
|                     |                   | 1890..... | TOTAL.....     | 19,60          | 16,81 | 20,02 | 20,48 | 20,72 |       |
|                     |                   |           | 1920.....      | Masculino..... | 19,27 | 17,37 | 22,85 | 25,58 | 22,70 |
|                     |                   |           |                | Feminino.....  | 17,47 | 15,44 | 18,73 | 21,55 | 20,33 |
| TOTAL.....          | 18,31             | 16,34     |                | 20,65          | 23,43 | 21,44 |       |       |       |
| Ceará.....          | Fortaleza.....    | 1872..... | Masculino..... | 43,50          | 23,31 | 28,23 | 27,25 | 28,04 |       |
|                     |                   |           | Feminino.....  | 50,53          | 23,81 | 25,67 | 30,31 | 35,56 |       |
|                     |                   |           | TOTAL.....     | 46,97          | 23,55 | 26,97 | 28,76 | 31,75 |       |
|                     |                   | 1890..... | TOTAL.....     | 29,83          | 21,56 | 25,30 | 26,82 | 26,53 |       |
|                     |                   |           | 1920.....      | Masculino..... | 24,36 | 17,22 | 26,69 | 29,07 | 24,17 |
|                     |                   |           |                | Feminino.....  | 19,46 | 15,03 | 20,95 | 22,00 | 19,18 |
| TOTAL.....          | 21,61             | 15,99     |                | 23,47          | 25,10 | 21,37 |       |       |       |
| Espírito Santo..... | Victoria.....     | 1872..... | Masculino..... | 27,96          | 18,86 | 29,63 | 26,55 | 29,63 |       |
|                     |                   |           | Feminino.....  | 26,67          | 17,34 | 25,71 | 24,28 | 21,41 |       |
|                     |                   |           | TOTAL.....     | 27,29          | 18,07 | 27,60 | 25,38 | 25,38 |       |
|                     |                   | 1890..... | TOTAL.....     | 29,96          | 23,10 | 27,12 | 26,29 | 24,46 |       |
|                     |                   |           | 1920.....      | Masculino..... | 26,65 | 19,84 | 28,32 | 27,76 | 25,15 |
|                     |                   |           |                | Feminino.....  | 23,27 | 20,66 | 26,41 | 25,69 | 25,60 |
| TOTAL.....          | 24,93             | 20,26     |                | 27,35          | 26,71 | 25,38 |       |       |       |

zil em 1872, 1890 e 1920, segundo o sexo e a idade

| Idade  |        |        |        |        |       |       |       |       |       |         | Idade<br>ignorada | Total    |
|--------|--------|--------|--------|--------|-------|-------|-------|-------|-------|---------|-------------------|----------|
| 5-9    | 10-14  | 15-29  | 30-39  | 40-49  | 50-59 | 60-69 | 70-79 | 80-89 | 90-99 | 100 e + |                   |          |
| anos   |        |        |        |        |       |       |       |       |       |         |                   |          |
| 121,62 | 97,59  | 291,17 | 145,46 | 110,77 | 64,52 | 24,91 | 9,61  | 2,04  | 0,87  | 0,22    | 2,77              | 1000,00  |
| 118,31 | 88,61  | 331,23 | 147,51 | 112,94 | 53,25 | 22,12 | 8,37  | 2,36  | 0,50  | 0,50    | 1,50              | 1000,00  |
| 119,95 | 93,05  | 311,37 | 146,99 | 111,87 | 58,84 | 23,50 | 8,99  | 2,20  | 0,68  | 0,36    | 2,13              | 1000,00  |
| 98,07  | 92,07  | 315,82 | 150,39 | 109,79 | 61,43 | 38,19 | 14,33 | 4,89  | 1,65  | 0,22    | 12,67             | 1000,00  |
| 113,64 | 117,49 | 327,67 | 142,60 | 100,65 | 55,47 | 24,90 | 9,23  | 2,06  | 0,63  | 0,06    | 1,25              | 1000,00  |
| 96,73  | 104,00 | 357,10 | 142,16 | 96,91  | 61,85 | 34,07 | 14,53 | 3,37  | 1,11  | 0,27    | 0,89              | 1000,00  |
| 104,39 | 110,10 | 343,78 | 142,36 | 98,60  | 58,97 | 29,92 | 12,14 | 2,78  | 0,89  | 0,18    | 1,05              | 1000,00  |
| 82,87  | 107,03 | 368,40 | 118,84 | 79,25  | 70,40 | 33,96 | 12,70 | 6,95  | 3,62  | 1,60    | 50,93             | 1000,00  |
| 74,63  | 88,56  | 360,99 | 134,13 | 93,93  | 78,72 | 33,71 | 13,13 | 5,69  | 3,04  | 1,60    | 35,79             | 1000,00  |
| 79,36  | 99,16  | 365,24 | 125,35 | 85,50  | 73,94 | 33,85 | 12,89 | 6,41  | 3,38  | 1,60    | 44,49             | 1000,00  |
| 146,60 | 117,95 | 306,28 | 137,71 | 78,51  | 35,90 | 19,30 | 7,05  | 3,90  | 1,32  | 1,20    | 5,06              | 1000,00  |
| 118,37 | 108,22 | 293,76 | 177,39 | 108,73 | 48,23 | 17,05 | 4,63  | 1,53  | 0,41  | 0,13    | 3,38              | 1000,00  |
| 131,82 | 122,92 | 323,90 | 135,94 | 80,49  | 40,32 | 19,11 | 6,51  | 1,89  | 0,74  | 0,11    | 2,20              | 1000,00  |
| 124,84 | 115,29 | 308,25 | 157,46 | 95,15  | 44,42 | 18,04 | 5,54  | 1,70  | 0,57  | 0,12    | 2,81              | 1000,00  |
| 135,02 | 106,59 | 310,03 | 97,59  | 68,45  | 56,97 | 42,09 | 27,74 | 15,80 | 8,42  | 1,96    | 1,01              | 1000,00  |
| 139,55 | 110,32 | 320,01 | 96,94  | 68,70  | 53,33 | 43,23 | 27,63 | 15,27 | 8,33  | 2,18    | 1,77              | 1000,00  |
| 137,16 | 108,35 | 314,75 | 97,29  | 68,57  | 55,25 | 42,63 | 27,69 | 15,56 | 8,38  | 2,06    | 1,37              | 1000,00  |
| 98,91  | 102,96 | 300,44 | 146,05 | 101,28 | 67,29 | 45,42 | 21,10 | 9,48  | 3,38  | 0,98    | 5,08              | 1000,00  |
| 112,31 | 103,28 | 339,33 | 152,72 | 95,30  | 48,43 | 24,84 | 8,42  | 1,90  | 0,54  | 0,11    | 5,05              | 1000,00  |
| 101,67 | 96,15  | 334,10 | 147,78 | 98,53  | 61,62 | 39,19 | 17,41 | 4,50  | 1,37  | 0,26    | 3,90              | 1000,00  |
| 106,63 | 99,47  | 336,54 | 150,08 | 97,02  | 55,47 | 32,50 | 13,22 | 3,29  | 0,98  | 0,19    | 4,44              | 1000,00  |
| 136,40 | 111,57 | 328,34 | 126,65 | 69,97  | 37,79 | 22,19 | 8,50  | 3,30  | 1,44  | 2,41    | 1,11              | 1000,00  |
| 153,59 | 125,29 | 326,50 | 99,77  | 56,74  | 39,34 | 19,17 | 7,98  | 2,92  | 0,96  | 0,86    | 1,00              | 1000,00  |
| 144,87 | 118,33 | 327,42 | 113,41 | 63,45  | 38,56 | 20,70 | 8,24  | 3,11  | 1,20  | 1,65    | 1,06              | 1000,00  |
| 143,98 | 90,09  | 329,23 | 129,99 | 89,70  | 48,12 | 25,45 | 8,39  | 3,28  | 1,49  | 0,22    | 0,02              | 1.000,00 |
| 129,81 | 133,55 | 348,53 | 122,78 | 60,98  | 41,47 | 24,36 | 9,00  | 2,64  | 0,52  | —       | 4,55              | 1000,00  |
| 102,68 | 111,81 | 364,47 | 125,33 | 77,98  | 61,75 | 34,47 | 15,62 | 4,58  | 1,13  | 0,07    | 3,49              | 1000,00  |
| 114,57 | 121,34 | 357,48 | 124,21 | 70,53  | 52,85 | 30,04 | 12,72 | 3,73  | 0,86  | 0,04    | 4,09              | 1000,00  |
| 146,87 | 127,63 | 314,65 | 106,46 | 75,94  | 55,67 | 24,88 | 10,13 | 3,98  | 0,90  | 0,26    | —                 | 1000,00  |
| 130,25 | 113,86 | 308,58 | 122,23 | 93,53  | 63,99 | 31,22 | 14,95 | 5,02  | 0,84  | 0,12    | —                 | 1000,00  |
| 138,27 | 120,51 | 311,50 | 114,63 | 85,04  | 59,97 | 28,16 | 12,63 | 4,52  | 0,87  | 0,18    | —                 | 1000,00  |
| 129,98 | 113,64 | 295,38 | 126,78 | 86,28  | 53,83 | 34,58 | 14,15 | 8,41  | 2,07  | 0,30    | 3,67              | 1000,00  |
| 121,67 | 114,87 | 327,46 | 129,31 | 88,97  | 51,33 | 20,31 | 5,87  | 2,33  | 0,65  | 0,19    | 9,32              | 1000,00  |
| 124,51 | 121,63 | 337,49 | 113,64 | 85,97  | 48,15 | 24,34 | 10,78 | 3,68  | 1,98  | 0,09    | 6,11              | 1000,00  |
| 123,11 | 118,31 | 332,57 | 121,33 | 87,44  | 49,71 | 22,36 | 8,37  | 3,02  | 1,33  | 0,14    | 7,68              | 1000,00  |

## Coeficientes da população das Capitais dos Estados do Bra

(CONTI)

| ESTADOS           | CAPITAES          | ANNOS      | SEXO           | — de um        |       |       |       |       |       |
|-------------------|-------------------|------------|----------------|----------------|-------|-------|-------|-------|-------|
|                   |                   |            |                | 1              | 2     | 3     | 4     | 5     |       |
|                   |                   |            |                | anno           |       |       |       |       |       |
| Goyaz.....        | Goyaz.....        | 1872.....  | Masculino..... | 50,92          | 15,32 | 19,27 | 18,26 | 23,63 |       |
|                   |                   |            | Feminino.....  | 58,71          | 13,76 | 14,84 | 16,99 | 21,07 |       |
|                   |                   |            | TOTAL.....     | 54,70          | 14,56 | 17,12 | 17,65 | 22,39 |       |
|                   |                   | 1890.....  | TOTAL.....     | 24,45          | 20,31 | 24,56 | 24,97 | 25,14 |       |
|                   |                   |            | 1920.....      | Masculino..... | 26,49 | 24,97 | 32,11 | 26,49 | 27,92 |
|                   |                   |            |                | Feminino.....  | 23,21 | 18,74 | 32,53 | 32,90 | 30,94 |
| TOTAL.....        | 24,83             | 21,82      |                | 32,32          | 29,73 | 29,45 |       |       |       |
| Maranhão.....     | São Luiz.....     | 1872.....  | Masculino..... | 69,49          | 21,39 | 23,52 | 24,11 | 24,05 |       |
|                   |                   |            | Feminino.....  | 62,90          | 18,49 | 19,88 | 17,52 | 20,36 |       |
|                   |                   |            | TOTAL.....     | 66,04          | 19,87 | 21,61 | 20,66 | 22,11 |       |
|                   |                   | 1890.....  | TOTAL.....     | 20,64          | 20,23 | 19,38 | 21,49 | 23,24 |       |
|                   |                   |            | 1920.....      | Masculino..... | 20,57 | 17,58 | 21,68 | 23,24 | 19,84 |
|                   |                   |            |                | Feminino.....  | 19,63 | 15,32 | 18,44 | 17,98 | 17,73 |
| TOTAL.....        | 20,06             | 16,36      |                | 19,93          | 20,41 | 18,70 |       |       |       |
| Matto Grosso..... | Cuyabá.....       | 1872.....  | Masculino..... | 39,61          | 13,27 | 11,05 | 15,81 | 16,34 |       |
|                   |                   |            | Feminino.....  | 43,15          | 11,24 | 12,41 | 14,99 | 18,45 |       |
|                   |                   |            | TOTAL.....     | 41,29          | 12,31 | 11,70 | 15,42 | 17,34 |       |
|                   |                   | 1890.....  | TOTAL.....     | 17,18          | 17,34 | 20,88 | 22,17 | 23,91 |       |
|                   |                   |            | 1920.....      | Masculino..... | 26,09 | 24,76 | 28,83 | 30,84 | 29,08 |
|                   |                   |            |                | Feminino.....  | 24,89 | 25,24 | 26,57 | 27,09 | 27,61 |
| TOTAL.....        | 25,48             | 25,00      |                | 27,67          | 28,92 | 28,33 |       |       |       |
| Minas Geraes..... | Bello Horizonte.. | 1920.....  | Masculino..... | 24,65          | 23,17 | 25,17 | 27,05 | 26,83 |       |
|                   |                   |            | Feminino.....  | 22,84          | 20,35 | 24,14 | 24,53 | 23,54 |       |
|                   |                   |            | TOTAL.....     | 23,72          | 21,72 | 24,64 | 25,76 | 25,14 |       |
|                   |                   | 1872.....  | Masculino..... | 38,32          | 18,15 | 16,21 | 16,99 | 16,76 |       |
|                   |                   |            | Feminino.....  | 39,96          | 18,02 | 17,02 | 20,18 | 16,91 |       |
|                   |                   |            | TOTAL.....     | 39,05          | 18,36 | 16,57 | 18,40 | 16,82 |       |
| Pará.....         | Belém.....        | 1890.....  | TOTAL.....     | 17,24          | 19,77 | 23,65 | 23,33 | 21,33 |       |
|                   |                   |            | 1920.....      | Masculino..... | 23,92 | 19,51 | 24,94 | 23,84 | 22,59 |
|                   |                   |            |                | Feminino.....  | 23,10 | 18,40 | 24,12 | 24,55 | 22,77 |
|                   |                   | TOTAL..... |                | 23,51          | 18,95 | 24,53 | 24,20 | 22,68 |       |

zil em 1872, 1890 e 1920, segundo o sexo e a idade

NUAÇÃO)

| Idade  |        |        |        |        |       |       |       |       |       |         | Idade ignorada | Total   |
|--------|--------|--------|--------|--------|-------|-------|-------|-------|-------|---------|----------------|---------|
| 5-9    | 10-14  | 15-29  | 30-39  | 40-49  | 50-59 | 60-69 | 70-79 | 80-89 | 90-99 | 100 e + |                |         |
| anos   |        |        |        |        |       |       |       |       |       |         |                |         |
| 116,04 | 107,92 | 338,57 | 125,77 | 77,19  | 47,57 | 26,88 | 16,13 | 8,62  | 5,27  | 2,03    | 0,61           | 1000,00 |
| 109,03 | 101,61 | 337,96 | 124,73 | 81,12  | 52,37 | 29,03 | 15,38 | 12,69 | 6,88  | 1,83    | —              | 1000,00 |
| 112,64 | 104,86 | 338,27 | 125,27 | 80,07  | 49,90 | 27,92 | 15,76 | 10,60 | 6,05  | 1,93    | 0,31           | 1000,00 |
| 125,95 | 118,39 | 280,48 | 150,00 | 102,21 | 59,31 | 27,77 | 9,66  | 4,54  | 1,40  | 0,23    | 0,64           | 1000,00 |
| 139,13 | 125,02 | 303,79 | 119,02 | 89,20  | 47,93 | 24,01 | 8,77  | 2,57  | 0,48  | 0,19    | 1,91           | 1000,00 |
| 141,67 | 118,74 | 300,49 | 117,16 | 84,07  | 51,82 | 28,52 | 11,19 | 3,92  | 1,31  | 0,37    | 2,42           | 1000,00 |
| 140,41 | 121,85 | 302,13 | 118,08 | 86,60  | 49,90 | 26,29 | 9,99  | 3,25  | 0,90  | 0,28    | 2,17           | 1000,00 |
| 126,29 | 113,53 | 308,78 | 112,14 | 74,20  | 52,02 | 25,97 | 11,36 | 5,25  | 2,59  | 0,93    | 4,38           | 1000,00 |
| 127,12 | 95,70  | 310,56 | 111,53 | 89,00  | 62,78 | 36,31 | 18,37 | 5,20  | 1,81  | 0,66    | 1,81           | 1000,00 |
| 126,72 | 104,20 | 309,72 | 111,82 | 81,95  | 57,65 | 31,39 | 15,03 | 5,22  | 2,18  | 0,79    | 3,04           | 1000,00 |
| 111,47 | 111,30 | 311,56 | 138,12 | 96,73  | 59,61 | 38,01 | 15,32 | 5,83  | 2,29  | 1,13    | 3,55           | 1000,00 |
| 105,33 | 115,99 | 360,26 | 145,46 | 88,16  | 44,88 | 22,83 | 8,03  | 2,71  | 0,86  | —       | 2,58           | 1000,00 |
| 92,57  | 114,47 | 344,13 | 144,20 | 94,46  | 59,76 | 36,56 | 15,39 | 5,61  | 1,30  | 0,35    | 2,10           | 1000,00 |
| 98,45  | 115,17 | 351,57 | 144,78 | 91,56  | 52,90 | 30,23 | 12,00 | 4,27  | 1,10  | 0,19    | 2,32           | 1000,00 |
| 126,61 | 126,35 | 363,52 | 116,99 | 67,27  | 40,04 | 25,97 | 16,03 | 10,05 | 4,34  | 1,75    | —              | 1000,00 |
| 153,58 | 129,05 | 339,89 | 114,53 | 60,95  | 43,27 | 27,05 | 16,98 | 7,79  | 3,57  | 2,34    | 0,76           | 1000,00 |
| 139,41 | 127,63 | 354,92 | 115,82 | 64,28  | 41,57 | 26,48 | 16,48 | 8,98  | 3,98  | 2,03    | 0,36           | 1000,00 |
| 133,37 | 116,47 | 277,13 | 132,25 | 102,33 | 67,36 | 36,32 | 11,51 | 5,44  | 1,29  | 0,51    | 14,54          | 1000,00 |
| 146,84 | 123,97 | 281,14 | 121,17 | 80,47  | 51,70 | 32,30 | 12,77 | 5,11  | 1,34  | 0,06    | 3,53           | 1000,00 |
| 136,09 | 118,17 | 283,72 | 123,85 | 85,86  | 54,70 | 36,49 | 14,33 | 6,85  | 1,86  | 0,23    | 1,45           | 1000,00 |
| 141,34 | 121,00 | 285,02 | 122,54 | 83,23  | 53,24 | 34,44 | 13,57 | 6,00  | 1,60  | 0,15    | 2,47           | 1000,00 |
| 130,37 | 110,97 | 340,08 | 122,83 | 84,59  | 48,93 | 23,98 | 7,09  | 1,52  | 0,52  | 0,07    | 2,18           | 1000,00 |
| 122,62 | 117,11 | 342,89 | 122,69 | 84,57  | 52,10 | 27,79 | 9,79  | 2,53  | 0,84  | 0,07    | 1,30           | 1000,00 |
| 126,40 | 114,12 | 341,52 | 122,76 | 84,73  | 50,56 | 25,94 | 8,48  | 2,03  | 0,68  | 0,07    | 1,73           | 1000,00 |
| 134,19 | 123,50 | 380,98 | 109,24 | 65,72  | 40,41 | 21,13 | 9,89  | 4,23  | 1,68  | 1,42    | 0,58           | 1000,00 |
| 135,92 | 122,50 | 366,59 | 115,92 | 65,57  | 40,47 | 21,63 | 8,76  | 4,40  | 2,47  | 1,38    | 0,40           | 1000,00 |
| 134,95 | 123,05 | 374,60 | 112,54 | 66,23  | 40,43 | 21,36 | 9,39  | 4,31  | 2,04  | 1,40    | 0,50           | 1000,00 |
| 118,03 | 111,10 | 317,41 | 141,44 | 79,44  | 41,87 | 21,93 | 8,55  | 3,57  | 1,34  | 0,44    | 49,56          | 1000,00 |
| 121,34 | 116,70 | 321,60 | 151,53 | 94,26  | 47,36 | 20,04 | 6,61  | 1,79  | 0,45  | 0,08    | 3,44           | 1000,00 |
| 124,51 | 114,32 | 329,70 | 136,11 | 88,12  | 51,84 | 24,81 | 10,77 | 3,49  | 1,05  | 0,25    | 2,09           | 1000,00 |
| 122,92 | 115,51 | 325,63 | 143,86 | 91,20  | 49,59 | 22,41 | 8,68  | 2,64  | 0,75  | 0,17    | 2,77           | 1000,00 |

## Coeficientes da população das Capitais dos Estados do Bra

(CONTI)

| ESTADOS             | CAPITAES       | ANNOS     | SEXO           | — de um |       |       |       |       |
|---------------------|----------------|-----------|----------------|---------|-------|-------|-------|-------|
|                     |                |           |                | 1       | 2     | 3     | 4     | 5     |
|                     |                |           |                | — anno  |       |       |       |       |
| Parahyba do Norte   | Parahyba.....  | 1872..... | Masculino..... | 46,29   | 16,94 | 23,56 | 24,23 | 28,68 |
|                     |                |           | Feminino.....  | 41,13   | 15,33 | 15,87 | 22,99 | 23,46 |
|                     |                |           | TOTAL.....     | 43,62   | 16,10 | 19,58 | 23,59 | 25,98 |
|                     |                | 1890..... | TOTAL.....     | 21,61   | 19,58 | 21,99 | 23,12 | 25,58 |
|                     |                | 1920..... | Masculino..... | 25,10   | 19,68 | 32,00 | 29,87 | 29,35 |
|                     |                |           | Feminino.....  | 23,32   | 16,91 | 25,07 | 28,20 | 22,43 |
| TOTAL.....          | 24,16          |           | 18,21          | 28,33   | 28,99 | 25,68 |       |       |
| Paraná.....         | Curityba.....  | 1872..... | Masculino..... | 37,96   | 18,67 | 25,15 | 26,54 | 29,47 |
|                     |                |           | Feminino.....  | 36,47   | 26,58 | 22,20 | 24,47 | 18,80 |
|                     |                |           | TOTAL.....     | 37,23   | 22,53 | 23,71 | 25,53 | 24,27 |
|                     |                | 1890..... | TOTAL.....     | 26,35   | 33,88 | 32,87 | 33,07 | 28,28 |
|                     |                | 1920..... | Masculino..... | 23,00   | 19,71 | 24,37 | 27,46 | 23,88 |
|                     |                |           | Feminino.....  | 25,37   | 20,50 | 26,31 | 27,99 | 25,29 |
| TOTAL.....          | 24,14          |           | 20,09          | 25,31   | 27,71 | 24,56 |       |       |
| Pernambuco.....     | Recife.....    | 1872..... | Masculino..... | 26,44   | 15,32 | 19,35 | 19,18 | 20,02 |
|                     |                |           | Feminino.....  | 27,15   | 13,70 | 19,64 | 22,94 | 22,42 |
|                     |                |           | TOTAL.....     | 28,37   | 16,90 | 19,48 | 20,94 | 21,14 |
|                     |                | 1890..... | TOTAL.....     | 21,36   | 18,91 | 21,87 | 22,70 | 20,98 |
|                     |                | 1920..... | Masculino..... | 22,11   | 17,43 | 22,69 | 24,31 | 22,15 |
|                     |                |           | Feminino.....  | 20,07   | 15,87 | 21,66 | 22,65 | 21,15 |
| TOTAL.....          | 21,03          |           | 16,60          | 22,15   | 23,43 | 21,62 |       |       |
| Piauhy.....         | Therezina..... | 1872..... | Masculino..... | 21,52   | 7,48  | 8,66  | 8,30  | 10,58 |
|                     |                |           | Feminino.....  | 22,37   | 6,15  | 7,37  | 8,67  | 11,65 |
|                     |                |           | TOTAL.....     | 21,94   | 6,82  | 8,02  | 8,48  | 11,11 |
|                     |                | 1890..... | TOTAL.....     | 27,19   | 25,95 | 33,28 | 34,58 | 33,12 |
|                     |                | 1920..... | Masculino..... | 30,20   | 22,97 | 30,42 | 27,22 | 25,19 |
|                     |                |           | Feminino.....  | 27,85   | 21,54 | 27,82 | 28,28 | 25,31 |
| TOTAL.....          | 28,97          |           | 22,23          | 29,06   | 27,77 | 25,25 |       |       |
| Rio de Janeiro..... | Nietheroy..... | 1872..... | Masculino..... | 34,63   | 22,59 | 24,48 | 25,12 | 27,17 |
|                     |                |           | Feminino.....  | 36,04   | 19,53 | 22,63 | 23,85 | 23,31 |
|                     |                |           | TOTAL.....     | 35,29   | 21,16 | 23,62 | 24,52 | 25,36 |
|                     |                | 1890..... | TOTAL.....     | 30,82   | 28,19 | 28,98 | 26,73 | 28,77 |
|                     |                | 1920..... | Masculino..... | 23,36   | 16,92 | 22,20 | 21,78 | 20,85 |
|                     |                |           | Feminino.....  | 26,25   | 19,58 | 24,37 | 23,86 | 22,59 |
| TOTAL.....          | 24,74          |           | 18,18          | 23,23   | 22,76 | 21,67 |       |       |

zil em 1872, 1890 e 1920, segundo o sexo e a idade

NUAÇÃO)

| Idade  |        |        |        |        |       |       |       |       |       |         | Idade<br>ignorada | Total   |
|--------|--------|--------|--------|--------|-------|-------|-------|-------|-------|---------|-------------------|---------|
| 5-9    | 10-14  | 15-29  | 30-39  | 40-49  | 50-59 | 60-69 | 70-79 | 80-89 | 90-99 | 100 e + |                   |         |
| anos   |        |        |        |        |       |       |       |       |       |         |                   |         |
| 164,01 | 122,51 | 265,22 | 124,01 | 75,80  | 52,49 | 31,02 | 16,10 | 4,36  | 1,51  | 0,92    | 2,35              | 1000,00 |
| 157,73 | 136,93 | 273,69 | 139,74 | 77,96  | 49,58 | 25,57 | 11,10 | 3,83  | 2,11  | 1,49    | 1,49              | 1000,00 |
| 160,76 | 129,97 | 269,61 | 132,15 | 76,92  | 50,98 | 28,20 | 13,52 | 4,09  | 1,82  | 1,21    | 1,90              | 1000,00 |
| 111,18 | 94,40  | 326,64 | 143,58 | 104,64 | 59,69 | 30,36 | 12,76 | 3,70  | 0,91  | 0,21    | 0,05              | 1000,00 |
| 129,85 | 112,79 | 339,33 | 114,20 | 81,75  | 49,35 | 23,29 | 8,87  | 3,21  | 0,64  | 0,08    | 0,64              | 1000,00 |
| 111,45 | 101,62 | 339,12 | 122,45 | 94,93  | 58,00 | 35,07 | 14,24 | 4,59  | 2,03  | 0,14    | 0,43              | 1000,00 |
| 120,10 | 106,87 | 339,22 | 118,57 | 88,73  | 53,93 | 29,53 | 11,72 | 3,94  | 1,38  | 0,11    | 0,53              | 1000,00 |
| 120,97 | 114,18 | 328,19 | 119,58 | 91,96  | 47,52 | 20,83 | 8,33  | 8,49  | 1,70  | 0,46    | —                 | 1000,00 |
| 141,01 | 141,17 | 298,38 | 126,91 | 81,36  | 35,66 | 29,82 | 11,18 | 4,21  | 0,97  | 0,81    | —                 | 1000,00 |
| 130,75 | 127,35 | 313,65 | 123,15 | 86,79  | 41,74 | 25,21 | 9,72  | 6,40  | 1,34  | 0,63    | —                 | 1000,00 |
| 136,28 | 115,67 | 296,37 | 119,13 | 81,42  | 48,79 | 28,84 | 10,06 | 2,28  | 0,69  | 0,04    | 5,38              | 1000,00 |
| 136,12 | 130,26 | 319,36 | 119,25 | 79,88  | 53,32 | 26,38 | 10,64 | 2,72  | 0,34  | 0,07    | 3,24              | 1000,00 |
| 136,55 | 129,09 | 314,65 | 114,43 | 77,96  | 53,27 | 28,69 | 13,48 | 3,45  | 0,71  | 0,03    | 2,23              | 1000,00 |
| 136,33 | 129,69 | 317,08 | 116,92 | 78,95  | 53,30 | 27,50 | 12,02 | 3,08  | 0,52  | 0,05    | 2,75              | 1000,00 |
| 139,64 | 113,23 | 370,22 | 116,12 | 70,01  | 47,70 | 23,61 | 9,88  | 3,99  | 1,08  | 0,84    | 0,37              | 1000,00 |
| 135,43 | 106,02 | 355,94 | 118,25 | 76,44  | 47,93 | 25,71 | 14,34 | 5,79  | 1,56  | 0,84    | 0,90              | 1000,00 |
| 137,67 | 109,86 | 363,54 | 117,12 | 73,01  | 47,81 | 24,59 | 11,97 | 4,84  | 1,30  | 0,84    | 0,62              | 1000,00 |
| 100,43 | 93,76  | 331,45 | 146,25 | 106,58 | 59,48 | 33,24 | 13,53 | 4,51  | 1,15  | 0,30    | 3,50              | 1000,00 |
| 108,38 | 107,99 | 356,35 | 148,13 | 89,78  | 48,07 | 20,83 | 6,97  | 1,49  | 0,40  | 0,05    | 2,87              | 1000,00 |
| 99,72  | 103,76 | 345,55 | 140,14 | 95,98  | 60,18 | 32,27 | 13,40 | 4,27  | 1,23  | 0,29    | 1,81              | 1000,00 |
| 103,80 | 105,75 | 350,64 | 143,91 | 93,06  | 54,47 | 26,88 | 10,37 | 2,96  | 0,80  | 0,18    | 2,31              | 1000,00 |
| 61,38  | 78,98  | 405,47 | 173,92 | 99,32  | 52,89 | 37,66 | 21,80 | 8,12  | 2,64  | 1,28    | —                 | 1000,00 |
| 56,49  | 78,77  | 404,40 | 174,70 | 102,08 | 71,50 | 33,65 | 12,87 | 5,78  | 2,24  | 1,31    | —                 | 1000,00 |
| 58,96  | 78,87  | 404,95 | 174,32 | 100,68 | 62,10 | 35,68 | 17,38 | 6,96  | 2,44  | 1,29    | —                 | 1000,00 |
| 146,15 | 103,16 | 298,26 | 131,05 | 79,59  | 47,45 | 25,47 | 8,06  | 3,46  | 0,89  | 0,41    | 1,93              | 1000,00 |
| 153,64 | 140,10 | 306,98 | 111,90 | 68,16  | 46,78 | 23,81 | 7,37  | 2,18  | 0,65  | 0,25    | 2,18              | 1000,00 |
| 144,15 | 132,86 | 321,19 | 108,96 | 75,13  | 44,91 | 25,61 | 9,58  | 3,64  | 1,27  | 0,40    | 1,50              | 1000,00 |
| 148,70 | 136,33 | 314,38 | 110,37 | 71,79  | 45,81 | 24,75 | 8,52  | 2,94  | 0,97  | 0,33    | 1,83              | 1000,00 |
| 96,43  | 94,46  | 286,54 | 146,39 | 125,62 | 70,05 | 30,88 | 11,33 | 3,28  | 0,87  | 0,08    | 0,08              | 1000,00 |
| 87,87  | 89,13  | 318,11 | 157,03 | 120,50 | 57,14 | 28,89 | 10,57 | 4,14  | 1,03  | 0,18    | —                 | 1000,00 |
| 92,43  | 91,99  | 301,31 | 151,37 | 123,22 | 64,02 | 29,95 | 10,98 | 3,68  | 0,94  | 0,12    | 0,04              | 1000,00 |
| 138,03 | 121,66 | 283,57 | 127,56 | 86,64  | 54,19 | 30,11 | 9,92  | 3,88  | 0,90  | 0,05    | —                 | 1000,00 |
| 102,68 | 101,36 | 340,33 | 168,98 | 96,21  | 47,41 | 21,56 | 7,19  | 1,92  | 0,44  | 0,04    | 6,77              | 1000,00 |
| 114,49 | 108,84 | 320,98 | 132,99 | 89,90  | 56,63 | 33,61 | 14,91 | 4,13  | 1,25  | 0,22    | 5,40              | 1000,00 |
| 108,28 | 104,91 | 331,15 | 151,91 | 93,22  | 51,79 | 27,27 | 10,85 | 2,97  | 0,82  | 0,13    | 6,12              | 1000,00 |



Coefficientes da população das Capitais dos Estados do Bra

(CON

| ESTADOS              | CAPITAES           | ANNOS     | SEXO           | — de um |       |       |       |       |
|----------------------|--------------------|-----------|----------------|---------|-------|-------|-------|-------|
|                      |                    |           |                | 1       | 2     | 3     | 4     | 5     |
|                      |                    |           |                | — anno  |       |       |       |       |
| Rio Grande do Norte  | Natal.....         | 1872..... | Masculino..... | 45,39   | 9,29  | 13,60 | 14,75 | 15,80 |
|                      |                    |           | Feminino.....  | 43,12   | 11,06 | 12,26 | 14,57 | 16,38 |
|                      |                    |           | TOTAL.....     | 44,28   | 10,15 | 12,94 | 14,66 | 16,08 |
|                      |                    | 1890..... | TOTAL.....     | 17,49   | 18,72 | 21,28 | 22,73 | 22,15 |
|                      |                    | 1920..... | Masculino..... | 22,61   | 19,42 | 26,83 | 28,14 | 26,11 |
|                      |                    |           | Feminino.....  | 18,00   | 16,64 | 23,02 | 22,60 | 19,24 |
| TOTAL.....           | 20,07              |           | 17,89          | 24,73   | 25,08 | 22,31 |       |       |
| Rio Grande do Sul    | Porto Alegre.....  | 1872..... | Masculino..... | 24,22   | 12,67 | 12,89 | 12,49 | 14,58 |
|                      |                    |           | Feminino.....  | 23,77   | 12,37 | 15,68 | 16,23 | 19,17 |
|                      |                    |           | TOTAL.....     | 24,00   | 12,53 | 14,25 | 14,32 | 16,82 |
|                      |                    | 1890..... | TOTAL.....     | 24,53   | 21,77 | 26,31 | 25,28 | 24,34 |
|                      |                    | 1920..... | Masculino..... | 24,31   | 18,53 | 23,80 | 23,34 | 23,85 |
|                      |                    |           | Feminino.....  | 23,10   | 17,55 | 23,52 | 22,52 | 22,38 |
| TOTAL.....           | 23,69              |           | 18,03          | 23,66   | 22,92 | 23,11 |       |       |
| Santa Catharina..... | Florianopolis..... | 1872..... | Masculino..... | 30,14   | 25,18 | 30,54 | 31,25 | 32,03 |
|                      |                    |           | Feminino.....  | 25,61   | 22,38 | 25,46 | 27,69 | 28,92 |
|                      |                    |           | TOTAL.....     | 27,85   | 23,77 | 27,96 | 29,44 | 30,46 |
|                      |                    | 1890..... | TOTAL.....     | 27,15   | 21,83 | 21,57 | 25,19 | 23,40 |
|                      |                    | 1920..... | Masculino..... | 27,90   | 21,11 | 25,89 | 25,17 | 24,76 |
|                      |                    |           | Feminino.....  | 22,81   | 18,24 | 23,18 | 23,32 | 22,68 |
| TOTAL.....           | 25,21              |           | 19,59          | 24,46   | 24,19 | 23,66 |       |       |
| São Paulo.....       | São Paulo.....     | 1872..... | Masculino..... | 36,11   | 18,57 | 17,74 | 16,98 | 18,57 |
|                      |                    |           | Feminino.....  | 37,43   | 15,77 | 18,27 | 16,61 | 19,73 |
|                      |                    |           | TOTAL.....     | 36,77   | 17,17 | 18,00 | 16,79 | 19,15 |
|                      |                    | 1890..... | TOTAL.....     | 22,72   | 21,84 | 19,77 | 19,87 | 19,20 |
|                      |                    | 1920..... | Masculino..... | 27,34   | 19,55 | 23,79 | 24,76 | 25,90 |
|                      |                    |           | Feminino.....  | 27,91   | 19,56 | 24,12 | 24,91 | 25,39 |
| TOTAL.....           | 27,62              |           | 19,56          | 23,95   | 24,84 | 25,65 |       |       |
| Sergipe.....         | Aracajú.....       | 1872..... | Masculino..... | 25,38   | 5,73  | 3,89  | 6,76  | 7,58  |
|                      |                    |           | Feminino.....  | 29,74   | 10,70 | 6,63  | 9,20  | 11,12 |
|                      |                    |           | TOTAL.....     | 27,51   | 8,16  | 5,23  | 7,95  | 9,31  |
|                      |                    | 1890..... | TOTAL.....     | 17,08   | 13,77 | 16,71 | 19,28 | 19,10 |
|                      |                    | 1920..... | Masculino..... | 21,79   | 18,44 | 26,05 | 25,68 | 24,16 |
|                      |                    |           | Feminino.....  | 18,47   | 16,66 | 21,37 | 21,47 | 16,90 |
| TOTAL.....           | 19,92              |           | 17,44          | 23,42   | 23,32 | 20,09 |       |       |

NOTA — Não apparecem no confronto os algarismos do recenseamento de 1900, por não terem sido publicadas essas informa

zil em 1872, 1890 e 1920, segundo o sexo e a idade

(CLUSÃO)

| Idade  |        |        |        |        |        |       |       |       |       |         | Idade ignorada | Total   |
|--------|--------|--------|--------|--------|--------|-------|-------|-------|-------|---------|----------------|---------|
| 5-9    | 10-14  | 15-29  | 30-39  | 40-49  | 50-59  | 60-69 | 70-79 | 80-89 | 90-99 | 100 e + |                |         |
| annos  |        |        |        |        |        |       |       |       |       |         |                |         |
| 77,00  | 90,50  | 306,07 | 132,54 | 127,56 | 86,00  | 38,50 | 24,52 | 13,98 | 4,12  | 0,38    | —              | 1000,00 |
| 74,17  | 71,36  | 289,15 | 152,96 | 135,58 | 108,04 | 44,92 | 19,30 | 5,93  | 1,00  | 0,20    | —              | 1000,00 |
| 75,62  | 81,16  | 297,81 | 142,52 | 131,47 | 96,76  | 41,63 | 21,97 | 10,05 | 2,60  | 0,30    | —              | 1000,00 |
| 111,62 | 101,20 | 348,63 | 153,23 | 91,66  | 44,66  | 26,38 | 9,54  | 4,08  | 0,95  | 0,22    | 5,46           | 1000,00 |
| 126,31 | 121,44 | 334,13 | 123,11 | 77,95  | 46,47  | 23,49 | 9,16  | 1,60  | 0,58  | 0,07    | 12,58          | 1000,00 |
| 106,17 | 102,63 | 359,66 | 127,42 | 85,05  | 58,49  | 33,40 | 13,57 | 4,78  | 0,95  | 0,06    | 8,32           | 1000,00 |
| 115,19 | 111,06 | 348,22 | 125,49 | 81,87  | 53,10  | 28,96 | 11,60 | 3,35  | 0,78  | 0,07    | 10,23          | 1000,00 |
| 111,28 | 109,73 | 349,89 | 121,24 | 95,95  | 69,15  | 39,29 | 16,18 | 6,89  | 3,20  | 0,35    | —              | 1000,00 |
| 107,46 | 106,81 | 317,95 | 141,37 | 112,48 | 68,66  | 37,21 | 13,44 | 4,75  | 1,95  | 0,70    | —              | 1000,00 |
| 109,41 | 108,30 | 334,29 | 131,07 | 104,03 | 68,92  | 38,27 | 14,84 | 5,84  | 2,59  | 0,52    | —              | 1000,00 |
| 118,00 | 108,70 | 304,29 | 141,66 | 93,65  | 57,27  | 34,51 | 12,59 | 4,81  | 1,22  | 0,27    | 0,80           | 1000,00 |
| 112,92 | 108,18 | 319,57 | 144,73 | 92,35  | 58,88  | 30,08 | 10,52 | 1,45  | 0,36  | 0,05    | 7,08           | 1000,00 |
| 111,12 | 108,81 | 335,36 | 132,42 | 89,17  | 57,57  | 33,45 | 13,37 | 2,87  | 0,68  | 0,11    | 6,00           | 1000,00 |
| 112,00 | 108,51 | 327,60 | 138,47 | 90,73  | 58,21  | 31,79 | 11,97 | 2,18  | 0,52  | 0,08    | 6,53           | 1000,00 |
| 135,21 | 121,67 | 279,40 | 118,61 | 84,68  | 60,76  | 31,56 | 12,75 | 3,54  | 1,18  | 0,24    | 1,26           | 1000,00 |
| 112,05 | 104,51 | 336,61 | 118,05 | 82,98  | 63,91  | 32,22 | 12,23 | 3,92  | 1,31  | 0,38    | 1,77           | 1000,00 |
| 123,50 | 113,00 | 308,34 | 118,32 | 83,83  | 62,35  | 31,90 | 12,48 | 3,73  | 1,24  | 0,31    | 1,52           | 1000,00 |
| 111,35 | 111,22 | 287,85 | 134,52 | 100,14 | 74,98  | 38,97 | 15,15 | 4,92  | 0,88  | 0,13    | 0,75           | 1000,00 |
| 127,20 | 116,41 | 297,90 | 118,77 | 101,92 | 67,04  | 31,29 | 10,99 | 2,16  | 0,46  | 0,10    | 6,93           | 1000,00 |
| 114,39 | 103,28 | 315,61 | 126,01 | 102,87 | 65,84  | 39,55 | 14,72 | 5,40  | 0,91  | 0,18    | 1,01           | 1000,00 |
| 120,42 | 109,46 | 307,27 | 122,60 | 102,42 | 66,40  | 35,66 | 12,97 | 3,87  | 0,70  | 0,15    | 0,97           | 1000,00 |
| 143,76 | 113,81 | 273,27 | 136,95 | 97,98  | 61,48  | 31,22 | 15,51 | 7,57  | 3,94  | 0,95    | 5,59           | 1000,00 |
| 125,06 | 110,68 | 316,54 | 134,57 | 90,31  | 54,54  | 30,15 | 14,50 | 7,34  | 4,47  | 0,96    | 3,07           | 1000,00 |
| 134,43 | 112,25 | 294,86 | 135,77 | 94,15  | 58,02  | 30,68 | 15,01 | 7,45  | 4,21  | 0,96    | 4,33           | 1000,00 |
| 93,08  | 86,32  | 255,46 | 157,11 | 121,11 | 81,65  | 56,24 | 7,19  | 2,63  | 0,62  | 0,25    | 34,94          | 1000,00 |
| 117,77 | 107,79 | 321,44 | 138,45 | 87,72  | 60,32  | 28,74 | 8,40  | 1,32  | 0,27  | 0,07    | 6,37           | 1000,00 |
| 120,64 | 113,76 | 331,17 | 121,35 | 84,81  | 58,38  | 29,78 | 9,98  | 2,26  | 0,44  | 0,12    | 5,42           | 1000,00 |
| 119,18 | 110,73 | 326,23 | 130,03 | 86,29  | 59,37  | 29,25 | 9,18  | 1,78  | 0,35  | 0,09    | 5,90           | 1000,00 |
| 144,52 | 151,69 | 388,95 | 132,65 | 62,44  | 32,75  | 20,88 | 7,98  | 4,91  | 2,66  | 0,82    | 0,41           | 1000,00 |
| 139,50 | 136,93 | 381,90 | 139,50 | 55,84  | 34,44  | 22,04 | 10,91 | 5,99  | 3,42  | 1,07    | 1,07           | 1000,00 |
| 142,07 | 144,47 | 385,50 | 136,00 | 59,21  | 33,58  | 21,45 | 9,42  | 5,44  | 3,03  | 0,94    | 0,73           | 1000,00 |
| 97,33  | 96,29  | 337,78 | 142,69 | 101,13 | 51,97  | 30,18 | 10,35 | 3,61  | 0,86  | 0,12    | 41,75          | 1000,00 |
| 114,97 | 123,61 | 338,26 | 131,22 | 86,54  | 47,65  | 25,99 | 10,65 | 3,29  | 0,91  | 0,24    | 0,55           | 1000,00 |
| 92,77  | 101,38 | 368,84 | 135,08 | 92,58  | 56,17  | 36,27 | 14,04 | 5,57  | 1,71  | 0,24    | 0,48           | 1000,00 |
| 102,51 | 111,14 | 355,42 | 133,39 | 89,93  | 52,43  | 31,76 | 12,55 | 4,57  | 1,36  | 0,24    | 0,51           | 1000,00 |

ções na parte referente ás capitaes.

Para não estender muito o commentario dos algarismos, limitar-se-á o estudo demographico apenas aos grupos que constituem os extremos da vida humana, isto é, o grupo dos centenarios e o dos menores de 1 anno. A proposito das profissões, será feita então, com maior amplitude, a analyse dos numeros censitarios correspondentes aos varios grupos de idade que abrangem os elementos populacionistas mais directamente ligados ao progresso economico do paiz, extendendo-se a mesma analyse, no que diz respeito ao gráo de intrucção, aos individuos pertencentes ao grupo de idades que constitue propriamente a população escolar.

Pelos dados apurados no ultimo inquerito censitario, existiam no Brazil, em 1920, 6.724 habitantes de 100 e mais annos de idade, dos quaes 2.597 homens e 4.127 mulheres ; 519 solteiros, 945 casados, 1.110 viuvos e 23 de estado civil ignorado, do sexo masculino ; 1.141 solteiros, 176 casados, 2.773 viuvos e 37 de estado civil ignorado, do sexo feminino ; 6.197 brazileiros (2.359 homens e 3.838 mulheres) e 527 estrangeiros, inclusive os de nacionalidade ignorada (238 homens e 289 mulheres), ou, em 1.000 habitantes, 922 brazileiros contra 78 estrangeiros.

Em numeros proporcionaes, assim se representam, segundo o estado civil, os centenarios recenseados em 1920 :

|               | Solteiros | Casados | Viuvos | Estado civil ignorado | Total  |
|---------------|-----------|---------|--------|-----------------------|--------|
| Homens.....   | 19,98     | 36,39   | 42,74  | 0,89                  | 100,00 |
| Mulheres..... | 27,65     | 4,26    | 67,19  | 0,90                  | 100,00 |
| TOTAL.....    | 24,69     | 16,67   | 57,75  | 0,89                  | 100,00 |

Em relação ao gráo de instrucção, sómente 394 centenarios (222 homens e 172 mulheres) sabiam ler e escrever, sendo analfabetos os restantes 6.330 (2.375 homens e 3.955 mulheres), ou, proporcionalmente, 59 %/oo letrados e 941 %/oo analfabetos.

Confrontando-se os resultados colligidos em 1920 com os apurados em cada um dos censos de 1872, 1890 e 1900, encontram-se os seguintes numeros absoletos e relativos;

| 1872   |          |        | 1890  | 1900   |          |       | 1920   |          |       |
|--------|----------|--------|-------|--------|----------|-------|--------|----------|-------|
| Homens | Mulheres | Total  | Total | Homens | Mulheres | Total | Homens | Mulheres | Total |
| 7.307  | 5.890    | 13.197 | 6213  | 1.997  | 2.329    | 4.326 | 2.597  | 4.127    | 6.724 |
| 554    | 446      | 1.000  | —     | 462    | 538      | 1.000 | 386    | 614      | 1.000 |

Sómente em 1872 eram os centenarios mais numerosos no sexo masculino (554 homens contra 446 mulheres), predominando os macrobios do sexo feminino em 1900 (462 homens e 538 mulheres) e em 1920 (386 homens e 614 mulheres).

Indicam os numeros acima comparados que os centenarios representavam, respectivamente, em 1872, 1890, 1900 e 1920, as fracções de 0,0013, 0,00043, 0,00025 e 0,00022 das populações recenseadas naquellas épocas, isto é, havia em 100.000 habitantes : 130 centenarios em 1872 ; 43 em 1890; 25 em 1900 e 22 em 1920.

Sendo um facto assás conhecido o costume que têm os velhos de exaggerar a idade, é muito provavel que os resultados censitarios apurados em



Prefeitura e Automovel Club — São Paulo



Palacio das Industrias — São Paulo

1920, relativamente aos centenários, não exprimam positivamente a realidade. Em todo caso, provam os números, verificados em varias épocas, que não são raros entre os brasileiros os casos de longevidade, demonstrando a progressiva redução das taxas millesimae mais exacta approximação dos algarismos colhidos nos ultimos censos demographicos.

Segundo o sexo e relativamente ao numero total de habitantes, assim se distribuem, em 1920, os centenários pelas diversas circumscripções territoriaes do Brazil :

**Centenários recenseados em 1920 nos diversos Estados do Brazil, segundo o sexo e em relação á população total**

| ESTADOS                  | SEGUNDO O SEXO    |              |              |                     |           | Em 100.000 homens, em 100.000 mulheres e em 100.000 habitantes, quantos centenários |           |           |
|--------------------------|-------------------|--------------|--------------|---------------------|-----------|---|-----------|-----------|
|                          | Numeros absolutos |              |              | Numeros relativos % |           | H.  | M.        | T.        |
|                          | H.                | M.           | T.           | H.                  | M.        |   |           |           |
| Alagoás.....             | 78                | 156          | 234          | 33                  | 67        | 16  | 31        | 24        |
| Amazonas.....            | 39                | 28           | 67           | 58                  | 42        | 20  | 17        | 18        |
| Bahia.....               | 486               | 773          | 1.259        | 39                  | 61        | 29  | 46        | 38        |
| Ceará.....               | 40                | 68           | 103          | 37                  | 63        | 6   | 10        | 8         |
| Districto Federal.....   | 52                | 137          | 189          | 28                  | 72        | 9   | 24        | 16        |
| Espirito Santo.....      | 41                | 58           | 99           | 41                  | 59        | 18  | 26        | 22        |
| Goyaz.....               | 54                | 56           | 110          | 49                  | 51        | 21  | 22        | 21        |
| Maranhão.....            | 73                | 150          | 223          | 33                  | 67        | 17  | 34        | 25        |
| Matto Grosso.....        | 27                | 33           | 60           | 45                  | 55        | 20  | 29        | 24        |
| Minas Geraes.....        | 603               | 878          | 1.481        | 41                  | 59        | 20  | 30        | 25        |
| Pará.....                | 62                | 118          | 180          | 34                  | 66        | 12  | 25        | 18        |
| Parahyba do Norte.....   | 58                | 101          | 159          | 36                  | 64        | 12  | 20        | 16        |
| Paraná.....              | 61                | 73           | 134          | 46                  | 54        | 17  | 22        | 20        |
| Pernambuco.....          | 129               | 278          | 407          | 32                  | 68        | 12  | 25        | 19        |
| Piauhy.....              | 42                | 77           | 119          | 35                  | 65        | 14  | 25        | 19        |
| Rio de Janeiro.....      | 217               | 307          | 524          | 41                  | 59        | 27  | 40        | 34        |
| Rio Grande do Norte..... | 16                | 36           | 5            | 31                  | 9         | 6   | 13        | 10        |
| Rio Grande do Sul.....   | 113               | 243          | 356          | 32                  | 68        | 10  | 22        | 16        |
| Santa Catharina.....     | 38                | 47           | 85           | 45                  | 55        | 11  | 14        | 13        |
| São Paulo.....           | 297               | 384          | 681          | 44                  | 56        | 13  | 17        | 15        |
| Sergipe.....             | 68                | 124          | 192          | 35                  | 65        | 30  | 50        | 40        |
| Territorio do Acre.....  | 3                 | 2            | 5            | 60                  | 40        | 5   | 6         | 5         |
| <b>BRAZIL.....</b>       | <b>2.597</b>      | <b>4.127</b> | <b>6.724</b> | <b>39</b>           | <b>61</b> | <b>17</b>   | <b>27</b> | <b>22</b> |

Revelam os algarismos que os centenários são muito mais numerosos entre as mulheres do que entre os homens, o que se observa tanto no Brazil em conjuncto (39 homens e 61 mulheres em 100 centenários), como em quasi todos os Estados, com excepção apenas do Amazonas (58 homens e 42 mulheres em 100 centenários) e do Territorio do Acre (3 homens e 2 mulheres em 5 centenários, ou 60 % do sexo masculino contra 40 % do sexo feminino).

O Estado de Sergipe é o que possui maior quantidade de centenários (40 em 100.000 habitantes), seguindo-se, em ordem decrescente, a Bahia, com 38 em 100.000 habitantes, o Rio de Janeiro com 34, Minas Geraes e Maranhão com 25, Matto Grosso e Alagoás com 24, Espirito Santo com 22, Goyaz com 21, Paraná com 20 e os outros Estados com menos de 20 centenários em 100.000 habitantes, figurando em ultimo lugar o Estado do

Ceará apenas com 8 centenários, excluído o Território do Acre, pela sua reduzida população.

Em relação a cada um dos sexos, mantêm-se os Estados mais ou menos na mesma ordem de classificação, verificando-se ainda no Estado de Sergipe o maior número de homens e de mulheres com 100 e mais annos (30 e 50, respectivamente) e no do Ceará o menor número (6 homens e 10 mulheres).

Em confronto com varios paizes, figura o Brazil em 5º lugar quanto ao número de centenários (22 por 100.000 habitantes), occupando os primeiros lugares, na ordem decrescente, Guatemala (47), Chile e Colombia (34), Japão (24) e Cuba (23) em 100.000 habitantes.

Depois do Brazil, seguem-se na mesma ordem decrescente: Argentina (18), Uruguay (9), Portugal (7), Estados Unidos (4) e outros paizes com um ou menos de um centenário por 100.000 habitantes (Belgica — 0,24; Hollanda — 0,16; Finlândia — 0,15; Allemanha — 0,14; Suissa — 0,08; e Tcheco-Slovaquia — 0,05).

Considerados os sexos separadamente, não variam os resultados da comparação internacional em relação aos centenários. Na Inglaterra e na Austria, não registram os ultimos censos nenhum centenário, quer no sexo masculino, quer no sexo feminino, encontrando-se na Finlândia sómente entre as mulheres individuos com 100 ou mais annos, e, ainda assim, na pequena proporção de 0,29 por 100.000.

#### Confronto do numero de centenários no Brazil com o numero de centenários em varios paizes

| PAIZES                | ANNO                | EM 100.000 HOMENS,<br>EM 100.000 MULHERES E EM 100.000<br>HABITANTES, QUANTOS<br>CENTENARIOS |          |       |      |
|-----------------------|---------------------|--|----------|-------|------|
|                       |                     | Homens   | Mulheres | Total |      |
| America.....          | Argentina.....      | 1914   | 11       | 26    | 18   |
|                       | Brazil.....         | 1920   | 17       | 27    | 22   |
|                       | Chile.....          | 1920   | 24       | 44    | 34   |
|                       | Colombia.....       | 1920   | 28       | 41    | 34   |
|                       | Cuba.....           | 1919   | 22       | 24    | 23   |
|                       | Estados Unidos..... | 1920   | 3        | 5     | 4    |
|                       | Guatemala.....      | 1921   | 53       | 40    | 47   |
|                       | Uruguay.....        | 1908   | 6        | 13    | 9    |
| Europa.....           | Allemanha.....      | 1919   | 0,12     | 0,17  | 0,14 |
|                       | Austria.....        | 1920   | —        | —     | —    |
|                       | Belgica.....        | 1920   | 0,11     | 0,37  | 0,24 |
|                       | Dinamarca.....      | 1921   | 1        | 0,42  | 1    |
|                       | Finlândia.....      | 1920   | —        | 0,29  | 0,15 |
|                       | Hespanha.....       | 1920   | 1        | 2     | 1    |
|                       | Hollanda.....       | 1920   | 0,09     | 0,23  | 0,16 |
|                       | Hungria.....        | 1920   | 1        | 2     | 1    |
|                       | Inglaterra.....     | 1921   | —        | —     | —    |
|                       | Italia.....         | 1921   | 0,46     | 1     | 1    |
|                       | Noruega.....        | 1920   | 1        | 2     | 1    |
|                       | Portugal.....       | 1920   | 4        | 10    | 7    |
|                       | Suissa.....         | 1920   | 0,05     | 0,10  | 0,08 |
| Tcheco-Slovaquia..... | 1921                | 0,02   | 0,10     | 0,06  |      |
| Asia.....             | Japão.....          | 1918   | 26       | 22    | 24   |

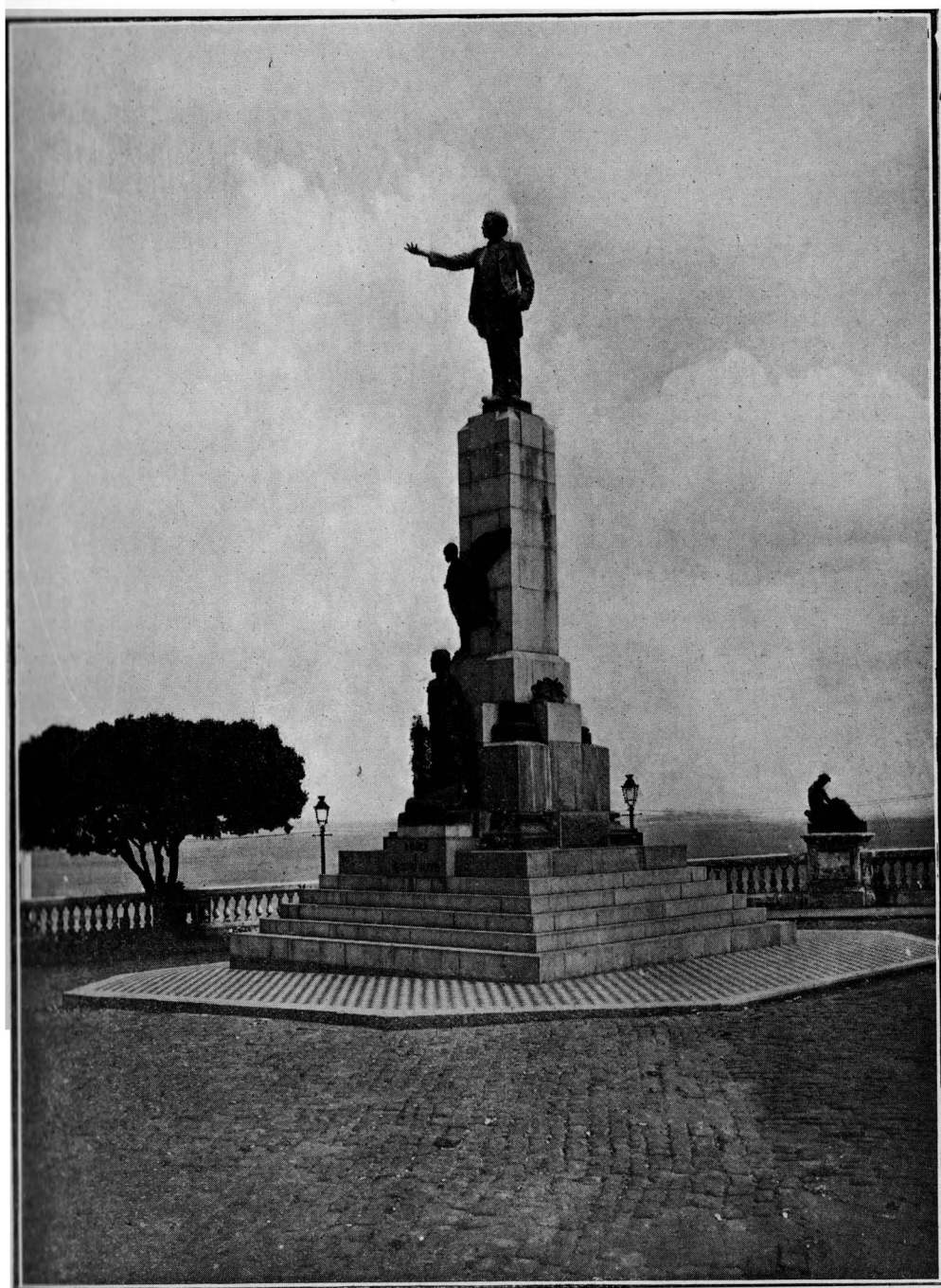

Estatua de Castro Alves, praça do mesmo nome — Capital do Estado da Bahia

Passando de um extremo a outro, isto é, á analyse dos algarismos referentes ás crianças de menos de 1 anno, verificam-se nos diversos Estados as seguintes relações proporcionaes quanto ao sexo e ao numero total de habitantes.

**População de 0 a 1 anno de idade, segundo o sexo, em 1920**

| ESTADOS             | NUMEROS ABSOLUTOS |                |                | EM 1 000 HOMENS, EM 1 000 MULHERES, EM 1 000 HABITANTES DE TODAS AS IDADES, QUANTOS DE 0 A 1 ANNO |              |              |
|---------------------|-------------------|----------------|----------------|---|--------------|--------------|
|                     | Homens            | Mulheres       | Total          | Homens  | Mulheres     | Total        |
|                     | Alagoas           | 10 841         | 10 773         | 21 614  | 22,62        | 21,57        |
| Amazonas            | 5 087             | 5 178          | 10 265         | 25,93   | 31,01        | 28,27        |
| Bahia:              | 39 810            | 38 434         | 77 244         | 23,58   | 22,77        | 23,16        |
| Ceará               | 14 374            | 14 398         | 28 772         | 22,55   | 21,12        | 21,81        |
| Districto Federal   | 14 633            | 14 255         | 28 888         | 24,46   | 25,48        | 24,95        |
| Espirito Santo      | 6 985             | 6 857          | 13 842         | 29,73   | 30,83        | 30,27        |
| Goyaz               | 6 655             | 6 413          | 13 068         | 25,64   | 25,41        | 25,53        |
| Maranhão            | 11 290            | 11 624         | 22 914         | 26,33   | 26,09        | 26,21        |
| Matto Grosso        | 3 244             | 3 247          | 6 491          | 24,36   | 28,62        | 26,32        |
| Minas Geraes        | 86 209            | 84 980         | 171 189        | 28,91   | 29,24        | 29,07        |
| Pará                | 12 857            | 12 612         | 25 469         | 25,58   | 26,23        | 25,90        |
| Parahyba do Norte   | 12 465            | 12 822         | 25 287         | 26,60   | 26,03        | 26,31        |
| Paraná              | 10 351            | 10 208         | 20 559         | 29,20   | 30,82        | 29,98        |
| Pernambuco          | 25 163            | 25 987         | 51 150         | 23,84   | 23,63        | 23,74        |
| Piahy               | 8 235             | 8 269          | 16 504         | 27,16   | 27,04        | 27,10        |
| Rio de Janeiro      | 21 792            | 21 847         | 43 639         | 27,54   | 28,44        | 27,98        |
| Rio Grande do Norte | 6 686             | 6 663          | 13 349         | 25,64   | 24,11        | 24,85        |
| Rio Grande do Sul   | 33 794            | 32 511         | 66 305         | 30,61   | 30,14        | 30,38        |
| Santa Catharina     | 16 751            | 10 176         | 20 927         | 31,65   | 30,93        | 31,29        |
| São Paulo           | 71 085            | 68 076         | 139 161        | 29,85   | 31,25        | 30,52        |
| Sergipe             | 5 005             | 5 290          | 10 295         | 21,95   | 21,24        | 21,58        |
| Territorio do Acre  | 1 230             | 1 192          | 2 422          | 21,09   | 35,01        | 26,22        |
| <b>BRAZIL</b>       | <b>417 542</b>    | <b>412 812</b> | <b>830 354</b> | <b>27,04</b>  | <b>27,17</b> | <b>27,11</b> |

Encontra-se o maior numero de crianças do sexo masculino de 0 a 1 anno em Santa Catharina (31,65 ‰) e o menor numero em Sergipe (21,95 ‰) ; no sexo feminino, a maior quota corresponde a São Paulo (31,25‰) e a menor ao Ceará (21,12 ‰) ; finalmente, considerados em conjuncto os dois sexos, observa-se o coefficiente maximo em Santa Catharina (31,29 ‰) e o coefficiente minimo em Sergipe (21,58 ‰)

O total de crianças de 0 a 1 anno, registrado num recenseamento, deve representar, approximadamente, o numero de nascimentos occorridos no anno a que se refere o inquerito censitario, com a diminuição do obituario correspondente á mesma idade, durante o alludido periodo, isto é,

$$P_{0-1} = N - O_{0-1}$$

Quando o registro civil é bem feito e o recenseamento executado com exactidão, póde se calcular muito approximadamente a população infantil de 0 a 1 anno, tomando por base os dois registros demographicos. Assim, por exemplo, no Districto Federal, o cálculo da população infantil, segundo



os elementos fornecidos pelo registro civil, daria um numero de habitantes quasi identico ao total da população de 0 a 1 anno recenseada em 1920 (28 888 habitantes) Pelo numero de nascimentos registrados em 1920 (34 154), com a deducção do numero de obitos occorridos durante o mesmo anno, nas idades de 0 a 1 anno, encontrar-se-á a população infantil de 28 951 habitantes, quasi igual á recenseada em 1920, isto é,

$$P_{0-1} = 34\ 154 - 5\ 203 = 28\ 951$$

Infelizmente, o registro civil é ainda assás deficiente na maioria das circumscripções territoriaes do Brazil, não só quanto aos nascimentos, mas tambem relativamente aos fallecimentos Até mesmo nas capitaes dos Estados é notavel a deficiencia do registro, o que torna difficil a organisação perfeita das taboas de mortalidade Aproveitando, entretanto, os elementos mais ou menos satisfactorios fornecidos em 1920 pelo registro civil do Districto Federal e de algumas capitaes dos Estados, conseguiu a Directoria Geral de Estatistica determinar a mortalidade, em periodos annuaes, na cidade do Rio de Janeiro e em outros centros urbanos de alguns Estados

São estes os resultados obtidos mediante as informações colhidas no registro civil

| CAPITAES          | N total de districtos | N de districtos aproveitados | Obitos | População | Mortalidade %/oo |
|-------------------|-----------------------|------------------------------|--------|-----------|------------------|
| Belém             | 20                    | 10                           | 4 638  | 194 101   | 24,05            |
| Fortaleza         | 1                     | 1                            | 2 828  | 78 536    | 36,01            |
| Natal             | 1                     | 1                            | 799    | 30 696    | 26,03            |
| Parahyba          | 4                     | 4                            | 1 325  | 52 990    | 25,00            |
| Recife            | 6                     | 4                            | 3 816  | 191 417   | 19,91            |
| Maceió            | 4                     | 4                            | 2 120  | 74 166    | 28,58            |
| São Salvador      | 19                    | 14                           | 4 525  | 188 115   | 24,05            |
| Niteroy           | 7                     | 7                            | 2 162  | 86 238    | 25,07            |
| Districto Federal | 26                    | 26                           | 22 154 | 1 157 873 | 19,13            |
| São Paulo         | 21                    | 21                           | 10 555 | 579 033   | 18,25            |
| Curitiba          | 6                     | 6                            | 1 162  | 78 986    | 14,71            |
| Florianópolis     | 9                     | 9                            | 998    | 41 338    | 24,14            |
| Porto Alegre      | 11                    | 11                           | 4 152  | 179 263   | 23,16            |
| Bello Horizonte   | 1                     | 1                            | 1 077  | 55 563    | 19,38            |
|                   | 136                   | 119                          | 62 351 | 2 988 315 | 20,86            |

De accôrdo com os elementos fornecidos pelo registro civil e os dados apurados no recenseamento de 1920, assim se representa, nesse anno, a mortalidade infantil nas mencionadas capitaes e no Districto Federal, convido observar que, nas capitaes, onde não foi possivel fixar o numero de nascimentos, foi mantida a formula

$$M_{0-1} = \frac{O_{0-1}}{N}$$

representando a natalidade a formula seguinte  $N = P_{0-1} + O_{0-1}$  e

correspondendo, portanto, a mortalidade infantil a  $M_{0-1} = \frac{O_{0-1}}{P_{0-1} + O_{0-1}}$



Faculdade de Medicina — Capital do Estado da Bahia

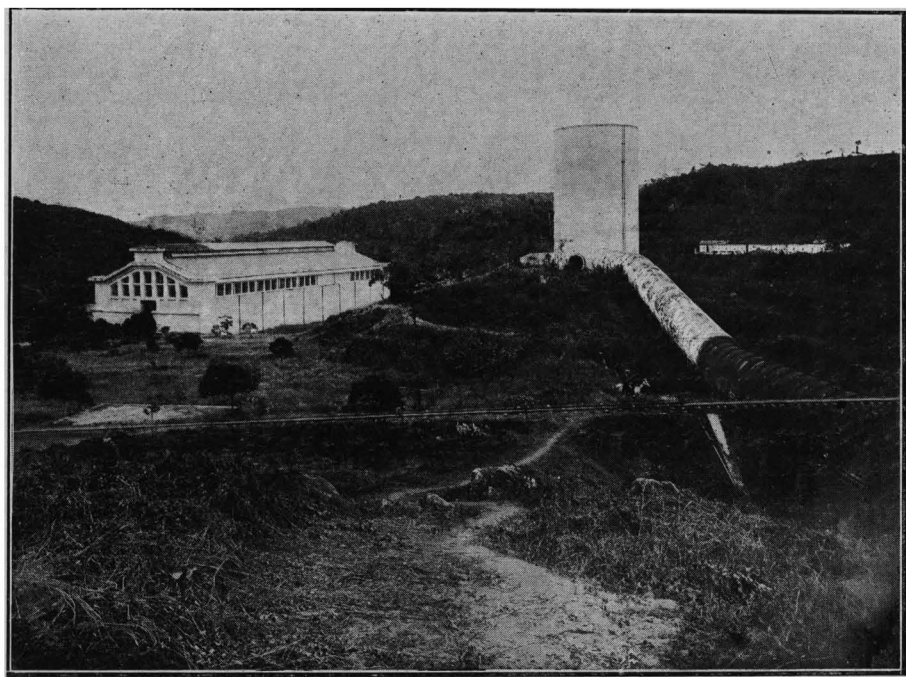

Instalações hydro-electricas de Bananeiras — Estado da Bahia

Mortalidade infantil verificada em varias capitaes no anno de 1920

| CAPITAEIS | NUMERO DE OBITOS DE<br>0 A 1 ANNO |          |        | NASCIMENTOS |          |        | MORTALIDADE DE<br>0 A 1 ANNO |          |        |        |
|-----------|-----------------------------------|----------|--------|-------------|----------|--------|------------------------------|----------|--------|--------|
|           | Homens                            | Mulheres | Total  | Homens      | Mulheres | Total  | Homens                       | Mulheres | Total  |        |
| Norte     | Belém (1)                         | 419      | 317    | 736         | 2 641    | 2 477  | 5 118                        | 158,65   | 127,93 | 143,81 |
|           | Fortaleza                         | 401      | 387    | 788         | 1 240    | 1 245  | 2 485                        | 323,39   | 310,84 | 317,10 |
|           | Natal                             | 116      | 113    | 229         | 427      | 418    | 845                          | 271,66   | 270,33 | 271,01 |
|           | Parahyba                          | 186      | 169    | 355         | 811      | 824    | 1 635                        | 229,35   | 205,10 | 217,13 |
|           | Recife (2) ..                     | 259      | 227    | 486         | 2 230    | 2 282  | 4 512                        | 116,14   | 99,47  | 107,71 |
|           | Maceió                            | 352      | 285    | 637         | 1 029    | 973    | 2 002                        | 342,08   | 292,91 | 318,18 |
|           | São Salvador (3)                  | 466      | 418    | 884         | 2 123    | 2 091  | 4 214                        | 219,50   | 199,90 | 209,78 |
|           | Média                             | 2 199    | 1 916  | 4 115       | 10 501   | 10 310 | 20 811                       | 209,41   | 185,84 | 197,73 |
|           | Niteroy                           | 267      | 215    | 482         | 1 323    | 1 273  | 2 596                        | 201,81   | 168,89 | 185,67 |
|           | Districto Federal                 | 2 798    | 2 405  | 5 203       | 17 638   | 16 080 | 33 718                       | 158,63   | 149,56 | 154,31 |
| Sul       | São Paulo                         | 1 845    | 1.628  | 3 473       | 10 161   | 9 775  | 19 936                       | 181,58   | 166,55 | 174,21 |
|           | Curityba                          | 177      | 168    | 345         | 1 266    | 1 228  | 2 494                        | 139,81   | 136,81 | 138,33 |
|           | Florianopolis                     | 123      | 109    | 232         | 663      | 538    | 1 201                        | 185,52   | 202,60 | 193,17 |
|           | Porto Alegre                      | 614      | 547    | 1 161       | 2 623    | 2 390  | 5 013                        | 234,08   | 228,87 | 231,60 |
|           | Média                             | 2 759    | 2 452  | 5 211       | 14 713   | 13 931 | 28 644                       | 187,52   | 176,01 | 181,92 |
|           | Bello Horizonte                   | 155      | 137    | 292         | 837      | 758    | 1 595                        | 185,19   | 180,74 | 183,07 |
| Média,    | 8 178                             | 7 125    | 15 303 | 45 012      | 42 352   | 87 364 | 181,68                       | 168,23   | 175,16 |        |

Em relação ao sexo e ao numero de habitantes, revelam elevadas taxas de mortalidade infantil os municipios de Fortaleza (homens — 323,39 ‰, mulheres — 310,84 ‰ e habitantes — 317,10 ‰), Natal (homens — 271,66 ‰, mulheres — 270,33 ‰ e habitantes — 271,01 ‰) e Maceió (homens — 342,08 ‰, mulheres — 292,91 ‰ e habitantes 318,18 ‰), offerecendo, ao contrario, taxas muito baixas o municipio de Recife (homens — 116,14 ‰, mulheres 99,47 ‰, habitantes 107,71 ‰) Nas demais capitaes, os coefficients variam entre 234,08 ‰, em Porto Alegre, e 139,81 ‰, em Curityba, quanto ao sexo masculino; entre 228,87 ‰, em Porto Alegre, e 127,98 ‰, em Belém, quanto ao sexo feminino ; e, finalmente, entre 231,60 ‰, ainda em Porto Alegre, e 138,33 ‰ em Curityba, quanto aos dois sexos em conjuncto

Nas capitaes do norte, por deficiencia de informações, o numero de nascimentos foi determinado pela população de 0 a 1 anno, recenseada em 1920, accrescida do numero de individuos dessa idade que falleceram no mesmo anno, isto é

$$N = P_{0-1} + O_{0-1}$$

Como complemento dos algarismos constantes do quadro supra, segue-se um outro com o registro da mortalidade nas capitaes já mencionadas, segundo o sexo dos fallecidos e os grupos de idades estabelecidos para a população em geral.

(1) — Excluidos os districtos de Itapicuru, Aycarahú, Apehú. Guajarú-assú, Ilha das Onças, Castanhal, Cataparú, Guajarú-miry, Conde e Santa Izabel

(2) — Excluidos apenas os districtos de Santo Antonio e Graças

(3) — Excluidos os districtos de Conceição da Praia, Pilar, Sant'Anna, Santo Antonio e Passé.

## Coeficientes mortuários, segundo o sexo e

| IDADE                | BELÉM  |          |        | FORTALEZA |          |        | NATAL  |          |
|----------------------|--------|----------|--------|-----------|----------|--------|--------|----------|
|                      | Homens | Mulheres | Total  | Homens    | Mulheres | Total  | Homens | Mulheres |
| Menos de 1 anno..... | 158,65 | 127,98   | 143,81 | 323,39    | 310,84   | 317,10 | 271,66 | 270,33   |
| 1 anno.....          | 81,61  | 94,36    | 87,22  | 204,05    | 174,96   | 188,69 | 89,89  | 63,83    |
| 2 annos.....         | 59,41  | 66,64    | 62,95  | 102,29    | 71,43    | 86,81  | 32,52  | 41,03    |
| 3 ".....             | 32,10  | 31,43    | 31,76  | 52,95     | 47,42    | 50,23  | 18,09  | 31,33    |
| 4 ".....             | 29,57  | 25,56    | 27,52  | 32,45     | 29,55    | 30,99  | 8,36   | 9,20     |
| 5 ".....             | 19,30  | 17,53    | 18,31  | 23,89     | 21,28    | 22,57  | 5,56   | 20,62    |
| 6 ".....             | 15,32  | 19,75    | 17,48  | 21,95     | 11,71    | 17,00  | 5,73   | 8,24     |
| 7 ".....             | 13,88  | 11,61    | 12,72  | 10,70     | 8,98     | 9,81   | 5,39   | 5,18     |
| 8 ".....             | 7,81   | 7,02     | 7,42   | 10,53     | —        | 5,07   | 2,61   | 2,66     |
| 9 ".....             | 9,54   | 8,25     | 8,90   | 8,81      | 5,29     | 7,09   | 10,95  | 10,53    |
| 10 a 14 ".....       | 5,56   | 6,15     | 5,85   | 7,83      | 5,07     | 6,40   | 7,19   | 5,18     |
| 15 a 20 ".....       | 9,73   | 7,21     | 8,41   | 10,53     | 11,53    | 11,19  | 9,00   | 9,03     |
| 21 a 29 ".....       | 17,63  | 13,68    | 15,68  | 15,33     | 15,63    | 15,50  | 21,35  | 15,86    |
| 30 a 39 ".....       | 21,78  | 17,61    | 19,81  | 18,92     | 19,54    | 19,27  | 17,72  | 13,90    |
| 40 a 49 ".....       | 30,19  | 21,60    | 26,04  | 38,10     | 22,97    | 28,71  | 27,05  | 22,21    |
| 50 a 59 ".....       | 42,53  | 24,22    | 32,88  | 51,12     | 37,09    | 41,92  | 46,95  | 30,27    |
| 60 a 69 ".....       | 54,79  | 38,97    | 45,78  | 95,35     | 45,39    | 63,16  | 68,11  | 33,57    |
| 70 a 79 ".....       | 91,70  | 79,78    | 77,90  | 167,74    | 134,98   | 165,15 | 134,92 | 73,91    |
| 80 a 89 ".....       | 159,51 | 95,93    | 116,37 | 373,63    | 316,83   | 334,47 | 90,90  | 172,84   |
| 90 e + ".....        | 300,00 | 310,08   | 307,26 | 444,44    | 320,75   | 352,11 | 222,22 | 176,47   |
| Idade ignorada.....  | 58,36  | 39,47    | 51,24  | 17,96     | 6,49     | 12,46  | —      | 7,09     |
| TOTAL.....           | 26,13  | 21,98    | 24,05  | 39,73     | 33,11    | 36,01  | 28,21  | 24,26    |

verificados em varias capitães no anno de 1920

| PARAHYBA |          |        | RECIFE |          |        | MACEIÓ |          |        | SÃO SALVADOR |          |        |
|----------|----------|--------|--------|----------|--------|--------|----------|--------|--------------|----------|--------|
| Homens   | Mulheres | Total  | Homens | Mulheres | Total  | Homens | Mulheres | Total  | Homens       | Mulheres | Total  |
| 229,35   | 265,10   | 217,13 | 116,14 | 99,47    | 107,71 | 342,08 | 292,91   | 318,18 | 219,50       | 199,90   | 209,78 |
| 69,39    | 105,26   | 87,05  | 35,38  | 21,45    | 35,07  | 106,51 | 110,68   | 107,56 | 76,06        | 78,08    | 77,08  |
| 28,86    | 24,15    | 26,65  | 12,89  | 14,47    | 13,71  | 68,83  | 55,70    | 62,13  | 36,13        | 47,59    | 41,64  |
| 22,85    | 15,09    | 18,88  | 7,55   | 5,15     | 6,33   | 22,33  | 40,10    | 31,06  | 19,57        | 27,48    | 23,41  |
| 27,36    | 22,22    | 24,98  | 1,00   | 5,56     | 3,36   | 15,34  | 16,35    | 15,85  | 14,85        | 19,81    | 17,42  |
| 15,15    | 19,97    | 17,43  | 4,90   | 4,73     | 4,77   | 16,13  | 20,36    | 18,28  | 9,37         | 13,05    | 11,26  |
| 16,90    | 6,68     | 12,00  | 4,09   | 6,92     | 5,52   | 13,46  | 8,50     | 11,04  | 13,52        | 7,02     | 10,27  |
| 15,48    | 7,65     | 11,07  | 10,17  | 3,27     | 6,58   | 8,96   | 16,36    | 12,83  | 6,93         | 9,11     | 8,05   |
| 5,72     | 7,94     | 6,77   | 2,37   | 1,38     | 1,87   | 9,67   | 4,63     | 7,10   | 9,40         | 6,33     | 7,81   |
| 15,63    | 5,55     | 10,45  | 1,09   | 2,12     | 1,61   | 7,60   | 4,50     | 6,04   | 5,24         | 6,36     | 5,80   |
| 8,54     | 4,91     | 6,71   | 6,94   | 2,73     | 4,75   | 3,55   | 4,03     | 3,80   | 6,24         | 5,59     | 5,90   |
| 7,38     | 7,55     | 7,47   | 12,89  | 11,31    | 12,04  | 8,77   | 10,43    | 9,72   | 10,75        | 6,52     | 8,48   |
| 13,56    | 14,95    | 14,28  | 20,82  | 15,57    | 19,14  | 16,19  | 11,57    | 13,57  | 17,76        | 11,84    | 14,61  |
| 16,53    | 18,61    | 17,67  | 21,34  | 16,65    | 18,95  | 19,22  | 17,50    | 18,28  | 20,83        | 13,95    | 17,17  |
| 24,07    | 14,25    | 18,50  | 32,03  | 17,88    | 24,38  | 22,79  | 22,88    | 22,84  | 29,92        | 19,14    | 24,01  |
| 37,43    | 22,71    | 29,04  | 53,93  | 18,41    | 33,27  | 38,13  | 31,46    | 34,30  | 49,22        | 24,50    | 34,36  |
| 62,07    | 38,58    | 47,28  | 81,27  | 29,04    | 48,20  | 64,59  | 43,38    | 51,37  | 57,09        | 37,45    | 44,38  |
| 108,60   | 70,00    | 83,74  | 130,43 | 59,73    | 82,50  | 116,13 | 96,61    | 103,33 | 115,14       | 79,26    | 89,87  |
| 112,50   | 201,55   | 167,46 | 318,84 | 193,85   | 224,60 | 115,94 | 233,58   | 194,17 | 232,56       | 180,53   | 193,98 |
| 333,33   | 147,54   | 189,87 | 212,77 | 246,67   | 246,07 | 260,87 | 303,57   | 291,14 | 431,03       | 300,58   | 333,33 |
| 500,00   | 333,33   | 428,57 | 32,85  | 36,84    | 34,48  | 95,24  | 2,78     | 64,10  | 32,26        | 21,28    | 26,96  |
| 26,70    | 23,50    | 25,00  | 23,43  | 16,82    | 19,94  | 30,74  | 26,80    | 28,58  | 26,85        | 21,66    | 24,05  |

## Coefficientes mortuarios, segundo o sexo e a idade,

(CONCLU

| TOTAL                | NITERROY |          |        | DISTRICTO FEDERAL |          |        | SÃO PAULO |          |        |
|----------------------|----------|----------|--------|-------------------|----------|--------|-----------|----------|--------|
|                      | Homens   | Mulheres | Total  | Homens            | Mulheres | Total  | Homens    | Mulheres | Total  |
| Menos de 1 anno..... | 201,81   | 168,89   | 195,67 | 158,63            | 149,56   | 154,31 | 181,58    | 166,55   | 174,21 |
| 1 anno.....          | 131,68   | 102,37   | 116,71 | 82,46             | 83,06    | 82,76  | 111,15    | 114,62   | 112,86 |
| 2 annos.....         | 38,77    | 45,14    | 41,94  | 27,95             | 26,52    | 27,23  | 34,45     | 35,79    | 35,11  |
| 3 ".....             | 23,30    | 25,61    | 24,45  | 13,67             | 15,11    | 14,38  | 15,38     | 14,23    | 14,81  |
| 4 ".....             | 7,41     | 14,07    | 10,70  | 10,32             | 9,61     | 9,97   | 9,59      | 6,22     | 7,95   |
| 5 ".....             | 10,71    | 21,94    | 16,11  | 7,78              | 7,15     | 7,46   | 6,03      | 5,32     | 5,68   |
| 6 ".....             | 11,88    | 6,59     | 9,26   | 5,75              | 5,84     | 5,79   | 4,12      | 4,78     | 4,44   |
| 7 ".....             | 7,06     | 6,39     | 7,02   | 4,56              | 3,54     | 4,25   | 2,74      | 4,17     | 3,46   |
| 8 ".....             | 5,99     | 4,88     | 5,43   | 4,53              | 3,82     | 3,86   | 2,70      | 2,71     | 2,71   |
| 9 ".....             | 3,42     | 1,06     | 2,19   | 3,85              | 2,48     | 3,29   | 2,47      | 2,97     | 2,72   |
| 10 a 14 ".....       | 4,14     | 4,27     | 4,20   | 3,27              | 2,53     | 2,91   | 3,88      | 2,07     | 2,96   |
| 15 a 20 ".....       | 10,59    | 9,46     | 10,01  | 6,91              | 6,78     | 6,84   | 6,15      | 4,95     | 5,51   |
| 21 a 29 ".....       | 15,68    | 12,82    | 14,44  | 11,96             | 11,27    | 11,64  | 8,06      | 7,52     | 7,63   |
| 30 a 39 ".....       | 20,50    | 16,17    | 18,70  | 14,10             | 12,25    | 13,29  | 10,10     | 7,81     | 9,28   |
| 40 a 49 ".....       | 26,37    | 23,11    | 24,68  | 22,12             | 14,13    | 18,41  | 15,78     | 10,42    | 13,19  |
| 50 a 59 ".....       | 40,95    | 23,74    | 32,02  | 33,52             | 18,44    | 25,92  | 27,46     | 16,89    | 22,34  |
| 60 a 69 ".....       | 74,72    | 42,91    | 56,12  | 62,94             | 35,27    | 47,29  | 44,02     | 27,57    | 35,78  |
| 70 a 79 ".....       | 125,77   | 65,57    | 86,54  | 104,59            | 73,60    | 85,12  | 78,54     | 60,48    | 68,87  |
| 80 a 89 ".....       | 241,38   | 142,01   | 175,78 | 160,44            | 138,73   | 145,59 | 118,56    | 107,31   | 111,54 |
| 90 e + ".....        | 409,10   | 233,33*  | 280,49 | 149,68            | 223,78   | 201,17 | 195,88    | 162,50   | 175,10 |
| Idade ignorada.....  | —        | —        | —      | 5,34              | 9,70     | 6,41   | 4,81      | 4,53     | 4,68   |
| Total.....           | 26,70    | 23,27    | 25,07  | 20,37             | 17,81    | 19,13  | 19,70     | 16,75    | 18,25  |

verificados em varias capitães no anno de 1920

SÃO)

| CURITYBA |          |        | FLORIANOPOLIS |          |        | PORTO ALEGRE |          |        | BELLO HORIZONTE |          |        |
|----------|----------|--------|---------------|----------|--------|--------------|----------|--------|-----------------|----------|--------|
| Homens   | Mulheres | Total  | Homens        | Mulheres | Total  | Homens       | Mulheres | Total  | Homens          | Mulheres | Total  |
| 135,81   | 136,81   | 138,33 | 185,52        | 202,60   | 193,17 | 234,08       | 228,87   | 231,60 | 185,19          | 180,74   | 183,07 |
| 81,33    | 80,46    | 81,92  | 58,39         | 75,19    | 66,67  | 97,43        | 100,00   | 98,70  | 108,45          | 106,90   | 107,71 |
| 27,16    | 29,85    | 28,51  | 35,71         | 29,59    | 32,64  | 33,87        | 28,90    | 31,36  | 39,65           | 42,15    | 40,91  |
| 17,86    | 11,23    | 14,62  | 20,41         | 21,57    | 21,00  | 20,91        | 17,05    | 18,98  | 13,66           | 27,18    | 20,27  |
| 11,29    | 6,21     | 8,76   | 24,90         | 18,15    | 21,47  | 15,23        | 13,23    | 14,24  | 9,64            | 14,90    | 12,17  |
| 4,34     | 9,88     | 7,06   | 18,40         | 14,96    | 16,72  | 6,40         | 5,39     | 5,89   | 11,54           | 7,86     | 9,62   |
| 2,76     | 2,05     | 2,42   | 8,28          | 10,10    | 9,20   | 7,60         | 5,64     | 6,62   | 4,10            | 4,38     | 4,23   |
| 2,66     | 1,80     | 2,23   | 10,25         | 7,03     | 8,51   | 4,52         | 5,24     | 4,89   | 4,20            | 8,23     | 6,24   |
| 0,85     | 1,88     | 1,33   | 7,30          | 1,84     | 4,58   | 5,40         | 4,49     | 9,79   | 3,87            | 1,42     | 2,70   |
| 4,00     | 5,26     | 4,62   | 8,55          | 7,04     | 7,83   | 7,84         | 2,69     | 5,21   | —               | 1,63     | 0,81   |
| 1,88     | 2,84     | 2,34   | 5,30          | 3,98     | 4,64   | 3,46         | 4,03     | 3,75   | 2,66            | 1,20     | 1,89   |
| 3,57     | 2,96     | 3,25   | 6,22          | 5,17     | 5,65   | 9,29         | 7,90     | 8,53   | 7,08            | 6,98     | 7,03   |
| 5,12     | 6,58     | 5,77   | 7,75          | 9,19     | 8,53   | 15,64        | 12,34    | 13,78  | 6,87            | 8,63     | 7,74   |
| 10,49    | 6,41     | 8,55   | 19,46         | 22,13    | 20,92  | 16,71        | 13,17    | 15,27  | 11,73           | 10,58    | 11,14  |
| 14,12    | 10,75    | 12,51  | 27,22         | 14,67    | 20,55  | 25,57        | 15,50    | 20,53  | 16,60           | 14,47    | 15,51  |
| 16,55    | 16,71    | 16,63  | 37,55         | 25,69    | 31,33  | 32,59        | 21,53    | 27,02  | 33,99           | 15,49    | 24,21  |
| 34,39    | 30,11    | 32,23  | 55,83         | 45,09    | 49,53  | 55,12        | 38,03    | 45,97  | 67,80           | 29,04    | 46,50  |
| 73,73    | 64,08    | 68,49  | 144,86        | 152,17   | 149,25 | 98,17        | 70,55    | 82,48  | 104,17          | 103,94   | 104,03 |
| 108,11   | 151,52   | 131,69 | 285,71        | 169,49   | 200,00 | 281,25       | 225,19   | 243,59 | 219,51          | 208,33   | 212,39 |
| 176,47   | 214,29   | 200,00 | 363,64        | 291,67   | 314,29 | 111,11       | 152,78   | 138,89 | 187,50          | 192,31   | 190,48 |
| —        | —        | —      | —             | —        | —      | —            | —        | —      | —               | —        | —      |
| 14,81    | 14,61    | 14,71  | 25,53         | 22,86    | 24,14  | 25,52        | 20,88    | 23,16  | 20,51           | 18,31    | 19,38  |

Quer em relação ás varias idades, quer ainda em relação aos coefficients totaes, confirmam os algarismos a anormalidade já assignalada no tocante á mortalidade infantil E', entretanto, de summa importancia o conhecimento dessa mortalidade, sobretudo para o calculo do numero de nascimentos, tomando por base a população recenseada de 0 a 1 anno. Pela conveniente applicação do coefficiente mortuario do grupo infantil poder-se-ia, em muitos casos, avaliar approximadamente a natalidade de uma determinada região. Com effeito, sendo a taxa de mortalidade de 0 a 1 anno representada pela formula

$$M_{0-1} = \frac{O_{0-1}}{N} \text{ ou } O_{0-1} = M_{0-1} \times N$$

substituindo-se, na formula correspondente á população da referida idade,

$$P_{0-1} = N - O_{0-1}$$

$O_{0-1}$  pelo seu valor  $M_{0-1} \times N$ , chegar-se-ia ao seguinte resultado

$$N = \frac{P_{0-1}}{1 - M_{0-1}}$$

Essa formula registra o numero de nascimentos em função das quantidades relativas ao numero de habitantes e á mortalidade de menos de 1 anno de idade, podendo traduzir-se em linguagem vulgar da fórma seguinte: o numero de nascimentos representa o quociente da divisão da população infantil pelo complemento arithmetico do respectivo coefficiente mortuario.

Graças a esta formula, aos elementos censitarios referentes á população de 0 a 1 anno e á mortalidade infantil, foi possível estabelecer, em 1920, approximadamente, segundo o sexo, a natalidade de cada uma das capitães dos Estados do Brazil, conforme o quadro abaixo

| CAPITÃES        | MORTALIDADE DE 0 A 1 ANNO |          |        | POPULAÇÃO DE 0 A 1 ANNO |          |        | NASCIMENTOS |          |        | POPULAÇÃO 101 VL | NATALIDADE % |
|-----------------|---------------------------|----------|--------|-------------------------|----------|--------|-------------|----------|--------|------------------|--------------|
|                 | Homens                    | Mulheres | Total  | Homens                  | Mulheres | Total  | Homens      | Mulheres | Total  |                  |              |
| Maceió          | 342,03                    | 232,91   | 318,18 | 677                     | 688      | 1.365  | 1.029       | 973      | 2.002  | 74.166           | 26,99        |
| Manáos          | 209,41                    | 185,84   | 197,73 | 985                     | 1.048    | 2.033  | 1.246       | 1.287    | 2.533  | 75.704           | 33,46        |
| São Salgado     | 219,56                    | 199,00   | 209,78 | 2.546                   | 2.644    | 5.190  | 3.262       | 3.305    | 6.567  | 283.422          | 23,17        |
| Fortaleza       | 323,39                    | 310,84   | 317,10 | 839                     | 858      | 1.697  | 1.210       | 1.245    | 2.455  | 78.530           | 31,64        |
| Victoria        | 209,41                    | 185,84   | 197,73 | 286                     | 259      | 545    | 362         | 318      | 680    | 21.866           | 31,10        |
| Govaz           | 181,68                    | 168,23   | 175,16 | 278                     | 249      | 527    | 340         | 299      | 639    | 21.223           | 30,11        |
| São Luiz        | 209,41                    | 185,84   | 197,73 | 502                     | 550      | 1.052  | 635         | 688      | 1.323  | 52.929           | 25,00        |
| Cuyabá          | 181,68                    | 168,23   | 175,16 | 429                     | 429      | 858    | 524         | 516      | 1.040  | 33.678           | 30,88        |
| Bello Horizonte | 185,19                    | 180,74   | 183,07 | 667                     | 651      | 1.318  | 819         | 795      | 1.614  | 55.563           | 29,05        |
| Belém           | 209,41                    | 185,84   | 197,73 | 2.840                   | 2.718    | 5.558  | 3.592       | 3.338    | 6.930  | 236.402          | 29,31        |
| Parahyba        | 229,85                    | 205,10   | 217,13 | 625                     | 655      | 1.280  | 911         | 824      | 1.635  | 52.990           | 30,85        |
| Curitiba        | 139,81                    | 136,81   | 138,33 | 938                     | 969      | 1.907  | (1) 1.266   | 1.228    | 2.494  | 78.936           | 31,58        |
| Recife          | 209,41                    | 185,84   | 197,73 | 2.488                   | 2.535    | 5.023  | 3.147       | 3.114    | 6.261  | 238.843          | 26,21        |
| Therézina       | 209,41                    | 185,84   | 197,73 | 832                     | 834      | 1.666  | 1.052       | 1.024    | 2.076  | 57.500           | 36,10        |
| Nielherov       | 261,81                    | 168,89   | 185,67 | 1.059                   | 1.071    | 2.130  | 1.327       | 1.292    | 2.619  | 86.238           | 30,37        |
| Natal           | 271,66                    | 270,33   | 271,01 | 311                     | 305      | 616    | 427         | 418      | 845    | 30.696           | 27,53        |
| Porto Alegre    | 234,08                    | 223,87   | 231,60 | 2.141                   | 2.106    | 4.247  | 2.795       | 2.731    | 5.526  | 179.263          | 30,83        |
| Florianopolis   | 185,52                    | 202,60   | 193,17 | 543                     | 499      | 1.042  | 667         | 626      | 1.293  | 41.328           | 31,28        |
| São Paulo       | 181,68                    | 166,55   | 174,21 | 8.038                   | 7.956    | 15.994 | (1) 10.161  | 9.775    | 19.936 | 579.033          | 34,43        |
| Aracajú         | 209,41                    | 185,84   | 197,73 | 858                     | 888      | 1.746  | 453         | 477      | 930    | 37.410           | 21,81        |

(1) Numeros fornecidos pelo registro civil



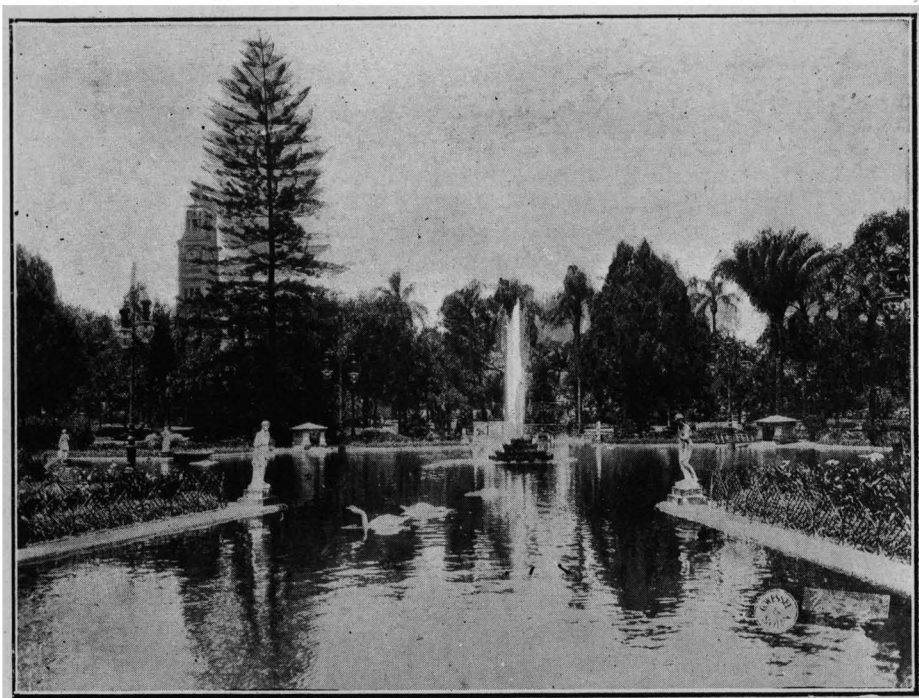

Jardim da Luz — São Paulo

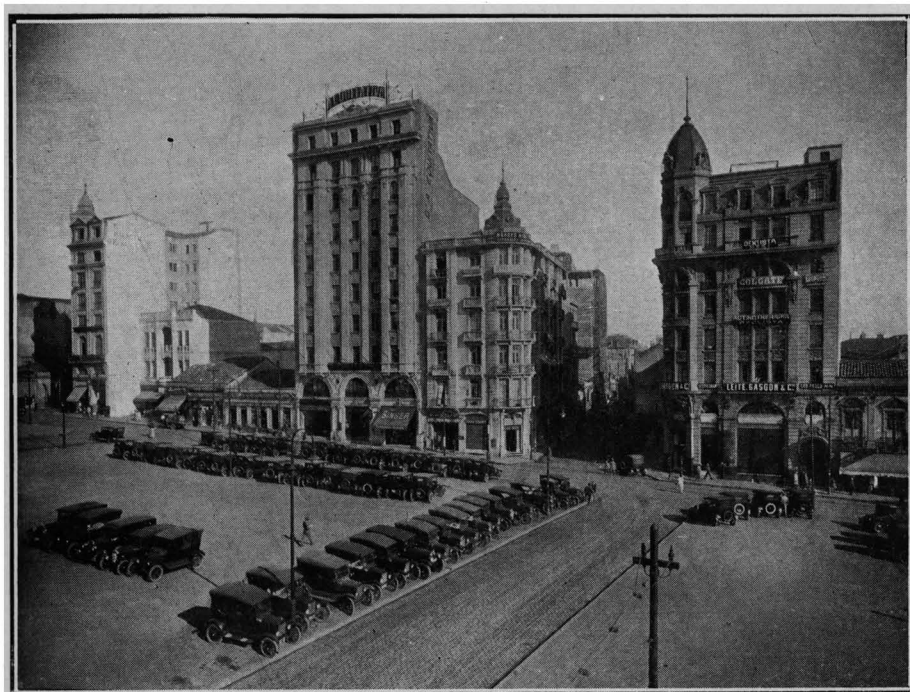

Praça da Sé — São Paulo

Nas capitaes onde era desconhecida a cifra exacta da mortalidade infantil ou era visivel a deficiencia do registro, como, por exemplo, em Recife e Belém, foi adoptada a média dos respectivos coefficients de accôrdo com a situação geographica Para as capitaes dos Estados de Goyaz e Matto Grosso, localizados no centro do paiz, foi preferida a média geral dos coefficients mortuarios das 14 capitaes acima consideradas

Nas capitaes onde não foi possivel apurar a natalidade por falta de elementos, confirmam os algarismos ora exhibidos os numeros anteriormente registrados, — o que é natural, pois o numero de nascimentos — N — corresponde a  $P_{0-1} + O_{0-1}$ , fundamento da formula adoptada para o calculo da natalidade Nas outras capitaes, porém, em que a respectiva mortalidade foi fixada pela formula  $M_{0-1} = \frac{O_{0-1}}{N}$ , em vez de

$M_{0-1} = \frac{O_{0-1}}{P_{0-1} + O_{0-1}}$ , forçosamente hão divergir os algarismos, assignalando-se as differenças do modo seguinte

| C A P I T A E S | N ° DE INDIVIDUOS DE 0 — 1 ANNO |             |        | N A S C I M E N T O S |          |
|-----------------|---------------------------------|-------------|--------|-----------------------|----------|
|                 | Fallecidos                      | Recenseados | Total  | Calculados            | Apurados |
| Bello Horizonte | 292                             | 1 318       | 1 610  | 1 614                 | 1 595    |
| Curityba        | 345                             | 1 907       | 2 252  | 2 213                 | 2 494    |
| Nichetox        | 482                             | 2 133       | 2 615  | 2 619                 | 2 596    |
| Porto Alegre    | 1 161                           | 4 247       | 5 408  | 5 526                 | 5 013    |
| Florianopolis   | 232                             | 1 042       | 1 274  | 1 293                 | 1.201    |
| São Paulo       | 3 473                           | 15 994      | 19 467 | 19 357                | 19 936   |

Como é facil verificar, sómente em Curityba e em São Paulo é inferior o numero de nascimentos obtido por calculo ao apurado no registro civil, occorrendo o contrario nas demais capitaes No primeiro caso, sendo maiores os numeros apurados, evidentemente devem ser mantidos, e assim foi feito Dahi resulta, porém, que deve haver deficiencia na população recenseada de 0 a 1 anno, ou na taxa de mortalidade infantil e, por conseguinte, no numero de obitos da mesma idade, o que, aliás, é natural e se observa, sobretudo, em Curityba, cuja taxa de mortalidade (138,33 ‰) é inferior á do Districto Federal (154,31 ‰) No segundo caso, sendo os numeros apurados inferiores aos calculados, a sua acceitação tornaria necessaria a reducção do obituario ou a diminuição da população infantil recenseada, o que seria inadmissivel Prova isso que ha exaggero nas taxas de mortalidade das capitaes onde se verifica tal facto, consequencia resultante da deficiencia do numero de nascimentos

Relativamente ás taxas de natalidade, indicam os algarismos que ellas variam desde o minimo de 23,17 ‰, em São Salvador, até o maximo de 36,10 ‰, em Therezina, revelando-se evidentemente fracas as taxas de Macció (26,99 ‰), São Salvador (23,17 ‰), São Luiz (25,00 ‰), Recife (26,21 ‰), Natal (27,33 ‰) e Aracajú (24,84 ‰)

Tendo sido o total de nascimentos dessas capitaes calculado segundo a formula  $N = \frac{P_{0-1}}{1 - M_{0-1}}$ , a deficiencia da natalidade, se de facto existe, sómente póde provir da exiguidade da população de 0 a 1 anno, ou, o que

é mais provavel, da fraca mortalidade infantil e, por conseguinte, da deficiencia do obituario.

Acceptos com as reservas ora feitas, representam os algarismos, obtidos mediante as formulas já estabelecidas, a natalidade das capitães dos diversos Estados do Brazil, em 1920

Applicando, em relação aos Estados, as taxas de mortalidade infantil verificadas nas respectivas capitães, poder-se-á também, tendo em vista a população recenseada de 0 a 1 anno, calcular pelo mesmo processo a natalidade das varias divisões territoriaes do Brazil, e assim represental-a no seguinte quadro

| ESTADOS             | MORTALIDADE DE 0 A 1 ANNO (‰) |               |               | POPULAÇÃO DE 0 A 1 ANNO |                |                | NASCIMENTOS ‰  |                |                  | POPULAÇÃO TOTAL   | NATALIDADE ‰ |
|---------------------|-------------------------------|---------------|---------------|-------------------------|----------------|----------------|----------------|----------------|------------------|-------------------|--------------|
|                     | Homens                        | Mulheres      | Total         | Homens                  | Mulheres       | Total          | Homens         | Mulheres       | Total            |                   |              |
| Alagoas             | 342,08                        | 292,91        | 318,18        | 10 841                  | 10 773         | 21 614         | 16 478         | 15 236         | 31 714           | 978 748           | 32,40        |
| Amazonas            | 209,41                        | 185,84        | 197,73        | 5 087                   | 5 178          | 10 265         | 6 434          | 6 360          | 12 794           | 363 166           | 35,23        |
| Bahia               | 219,50                        | 199,90        | 209,78        | 38 810                  | 38 434         | 77 244         | 49 725         | 48 036         | 97 761           | 3 334 465         | 29,32        |
| Ceará               | 323,39                        | 310,84        | 317,10        | 14 374                  | 14 398         | 28 772         | 21 244         | 20 892         | 42 136           | 1 319 228         | 31,94        |
| Distrito Federal    | 158,63                        | 149,56        | 154,31        | 14 633                  | 14 255         | 28 888         | 17 392         | 16 762         | 34 154           | 1 157 873         | 29,50        |
| Espirito Santo      | 209,41                        | 185,84        | 197,73        | 6 985                   | 6 857          | 13 842         | 8 835          | 8 422          | 17 257           | 457 328           | 37,73        |
| Goyaz               | 181,68                        | 168,23        | 175,16        | 6 655                   | 6 413          | 13 068         | 8 133          | 7 710          | 15 843           | 511 919           | 30,95        |
| Maranhão            | 209,41                        | 185,84        | 197,73        | 11 290                  | 11 624         | 22 914         | 14 280         | 14 277         | 28 557           | 874 337           | 32,66        |
| Matto Grosso        | 181,68                        | 168,23        | 175,16        | 3 244                   | 3 247          | 6 491          | 3 964          | 3 904          | 7 868            | 246 612           | 31,90        |
| Minas Geraes        | 185,19                        | 180,74        | 183,07        | 86 209                  | 84 980         | 171 189        | 105 803        | 103 728        | 209 531          | 5 888 174         | 35,59        |
| Pará                | 209,41                        | 185,84        | 197,73        | 12 857                  | 12 612         | 25 469         | 16 263         | 15 491         | 31 754           | 983 507           | 32,29        |
| Parahyba do Norte   | 229,35                        | 205,10        | 217,13        | 12 465                  | 12 822         | 25 287         | 16 175         | 16 130         | 32 305           | 961 106           | 33,61        |
| Paraná              | 139,81                        | 136,81        | 138,33        | 10 351                  | 10 206         | 20 559         | 12 033         | 11 826         | 23 859           | 685 711           | 34,79        |
| Pernambuco          | 209,41                        | 185,84        | 197,73        | 25 163                  | 25 987         | 51 150         | 31 828         | 31 919         | 63 747           | 2 154 835         | 29,58        |
| Piauhv              | 209,41                        | 185,84        | 197,73        | 8 235                   | 8 269          | 16 504         | 10 416         | 10 156         | 20 572           | 609 063           | 33,78        |
| Rio de Janeiro      | 201,81                        | 168,89        | 185,67        | 21 792                  | 21 847         | 43 639         | 27 302         | 26 287         | 53 589           | 1 559 371         | 34,37        |
| Rio Grande do Norte | 271,66                        | 270,33        | 271,01        | 6 686                   | 6 663          | 13 349         | 9 180          | 9 132          | 18 312           | 537 135           | 34,09        |
| Rio Grande do Sul   | 234,03                        | 228,87        | 231,60        | 33 794                  | 32 511         | 66 305         | 41 594         | 39 456         | 81 050           | 2 182 713         | 37,13        |
| Santa Catharina     | 185,52                        | 202,60        | 193,17        | 10 751                  | 10 176         | 20 927         | 13 200         | 12 761         | 25 961           | 668 743           | 38,82        |
| São Paulo           | 181,58                        | 166,55        | 174,21        | 71 085                  | 69 076         | 140 161        | 86 856         | 82 880         | 169 736          | 4 592 188         | 36,96        |
| Sergipe             | 209,41                        | 185,84        | 197,73        | 5 005                   | 5 290          | 10 295         | 6 331          | 6 497          | 12 828           | 477 064           | 26,89        |
| Territorio do Acre  | 209,41                        | 185,84        | 197,73        | 1 230                   | 1 192          | 2 422          | 1 556          | 1 464          | 3 020            | 92 739            | 32,69        |
| <b>BRAZIL</b>       | <b>228,68</b>                 | <b>207,60</b> | <b>218,21</b> | <b>417 542</b>          | <b>412 812</b> | <b>830 354</b> | <b>525 022</b> | <b>509 326</b> | <b>1 034 348</b> | <b>30 635 605</b> | <b>33,76</b> |

A deficiencia do registro civil, na maioria dos Estados, torna difficil ajuizar o gráo de acerto dos algarismos ora calculados, em referencia aos nascimentos e constantes do quadro supra. Apenas no Distrito Federal, no Rio Grande do Sul e em São Paulo, merece inteira confiança o calculo baseado na população recenseada de 0 a 1 anno e no numero de obitos correspondentes a essa população

No que diz respeito á capital da Republica, já foram plenamente confirmados os algarismos calculados, segundo os mesmos factores demographicos e o numero de nascimentos apurados em 1920. Também na cidade de São Paulo, é perfeitamente acceptavel o numero que representa a respectiva natalidade (169 736), algarismo que muito se approxima do registrado no Anuario Demographico do mesmo Estado (156 497), com o pequeno acrescimo de 8 %, taxa assás razoavel para supprir as notaveis deficiencias do registro de nascimentos nos varios municipios do Estado.

No Rio Grande do Sul, o numero de nascimentos foi orçado em 81 050 contra 68 765 registrados, em 1920, pela Repartição de Estatistica do Estado,



Hotel Esplanada — São Paulo

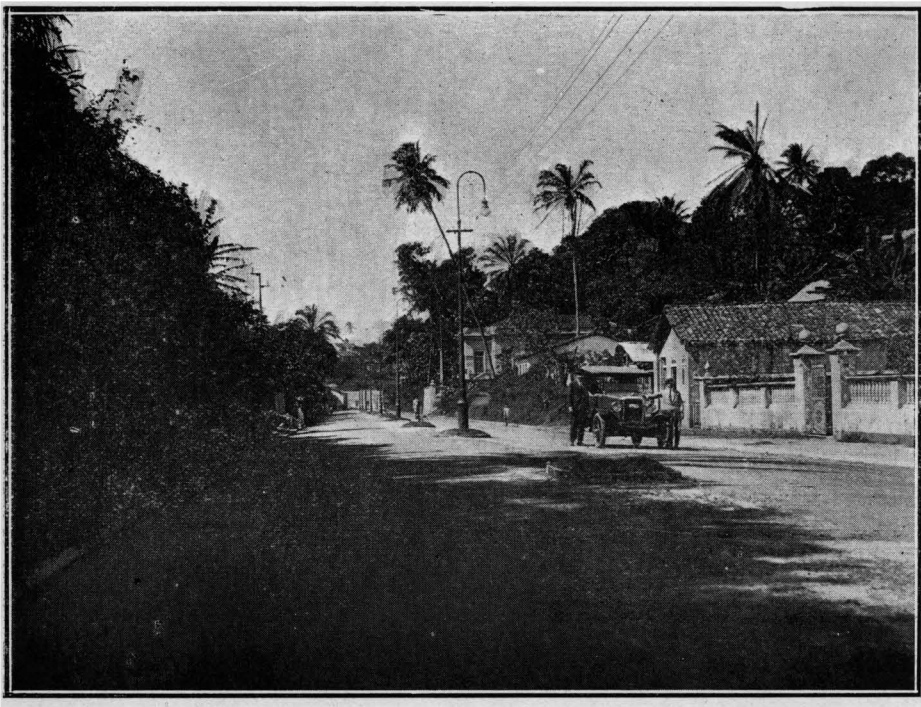

Avenida Oceanica — Estado da Bahia

no seu Anuario de 1921. A deficiencia desse algarismo é reconhecida pela propria repartição estadual, quando affirma que "o numero de nascimentos inscriptos annualmente seria muito maior si tambem fossem devidamente dados á inscripção innumerous individuos que ficam excluidos do registro "

Demonstra a estatistica da natalidade do Rio Grande do Sul, em 1920, que nos 71 municipios de que se compunha na mesma época o Estado, em 33 eram as taxas inferiores a 30 ‰, dos quaes 26, isto é, mais de 80 %, figuravam com um numero de nascimentos inferior á população de 0 a 1 anno, — o que mostra claramente que a natalidade é nessas circumscripções municipaes insufficientemente registrada, como bem evidencia o seguinte confronto entre a população recenseada de 0 a 1 anno e o numero de nascimentos registrados em 1920.

| MUNICIPIOS            | População de 0 a 1 anno | Nas-cimentos | População total | Natalidade ‰ | MUNICIPIOS             | População de 0 a 1 anno | Nas-cimentos | População total | Natalidade ‰ |
|-----------------------|-------------------------|--------------|-----------------|--------------|------------------------|-------------------------|--------------|-----------------|--------------|
| Alegrete              | 1 001                   | 739          | 33 330          | 22,17        | Santo Angelo           | 1 405                   | 1 253        | 46 356          | 27,03        |
| Bagé                  | 1 287                   | 1 183        | 46 298          | 25,55        | Santo Antonio          | 1 438                   | 899          | 40 273          | 22,32        |
| Caçapava              | 642                     | 430          | 21 771          | 19,75        | São Borja              | 624                     | 571          | 26 847          | 21,27        |
| Cachoeira             | 1 860                   | 1 725        | 58 578          | 29,45        | São Francisco de Assis | 603                     | 512          | 20 029          | 25,56        |
| Cangussú              | 1 127                   | 901          | 36 275          | 24,84        | São João de Camaquã    | 476                     | 387          | 14 587          | 26,53        |
| Dóres de Camaquã      | 374                     | 334          | 11 795          | 28,32        | São Luiz Gonzaga       | 1 305                   | 1 173        | 39 163          | 29,95        |
| Encruzilhada          | 772                     | 724          | 29 107          | 24,87        | São Sepé               | 525                     | 414          | 15 709          | 26,35        |
| Itaquy                | 391                     | 329          | 16 012          | 20,55        | São Vicente            | 607                     | 556          | 19 467          | 28,56        |
| Lavras                | 285                     | 264          | 9 705           | 27,20        | Taquara                | 1 158                   | 979          | 40 231          | 24,33        |
| Pinheiro Machado      | 371                     | 301          | 12 784          | 23,55        | Torres                 | 441                     | 292          | 12 323          | 23,70        |
| Quarahy               | 439                     | 396          | 14 238          | 27,81        | Triunpho               | 88                      | 258          | 10 197          | 25,30        |
| Rio Grande            | 1 536                   | 1 529        | 53 607          | 28,52        | Uruguayana             | 899                     | 880          | 32 642          | 26,96        |
| Santiago do Boqueirão | 499                     | 422          | 17 716          | 23,82        | Viamão                 | 359                     | —            | 15 503          | 0,00         |

Para demonstrar que não ha exaggero em calcular a natalidade annual do Estado do Rio Grande do Sul em 81,050 nascimentos, basta assignalar o facto muito frequente de registrarem alguns municipios taxas de natalidade de mais de 30 ‰, até excedentes a 40 ‰, como succede em Caxias (46,04 ‰), Encantado (42,94 ‰), Garibaldi (43,15 ‰), Guaporé (48,04 ‰) e outras circumscripções municipaes

Acceitando-se, igualmente, em relação aos diversos Estados, os algarismos calculados de conformidade com as formulas já estabelecidas, figurará o Brazil com a taxa de natalidade correspondente a um total de 1 034 348 nascimentos (33,76 ‰), podendo-se affirmar que esse coefficiente está aquém da realidade, pois resulta da applicação, nos diversos Estados, das taxas de mortalidade infantil correspondentes ás respectivas capitaes, taxas certamente inferiores ás que, de facto, deveriam representar a mortalidade das diversas unidades federaes

Em relação aos Estados, variam as taxas de natalidade entre o minimo de 26,89 ‰, em Sergipe, até o maximo de 38,82 ‰, em Santa Catharina, apresentando apenas tres Estados, além do Districto Federal, taxas inferiores a 30 ‰ (Bahia — 29,32 ‰, Pernambuco — 29,58 ‰ e Sergipe — 26,89 ‰)

Entre os problemas mais interessantes, concernentes á composiçãõ da populaçãõ por idades, encontra-se o da idade média dos habitantes recenseados, determinada não só em relação ao seu conjuncto, como tambem, separadamente, quanto aos sexos e á nacionalidade das pessoas arroladas

E' uma simples questão de média arithmetica Sendo differentes as idades e as quantidades a ellas correspondentes, para obter-se a idade média, deve-se multiplicar cada um dos numeros indicativos das varias idades pelo respectivo numero de habitantes, dividindo a somma das parcelas pelo total da populaçãõ, isto é,

$$\text{Idade média} = \frac{\sum (I \times P)}{P}$$

Como, porém, differem uns dos outros os individuos da mesma idade expressa em annos, quanto ao numero de mezes ou dias, convem levar em conta taes differenças, dando-se a cada grupo de idade mais 1/2 anno, o que modifica a formula do modo seguinte

$$\text{Idade média} = \frac{\sum (I \times P)}{P} + 0,5$$

Assim foi organizado o quadro em que é indicada, para cada Estado, a idade média da sua populaçãõ em 1920, segundo o sexo e a nacionalidade dos habitantes, convindo assignalar ter sido excluida do calculo a populaçãõ de idade ignorada, incluindo-se entre os estrangeiros os habitantes de nacionalidade não determinada

### Idade média da populaçãõ do Brazil em 1920

| ESTADOS             | BRAZILEIROS |          |       | ESTRANGEIROS |          |       | TOTAL  |          |       |
|---------------------|-------------|----------|-------|--------------|----------|-------|--------|----------|-------|
|                     | Homens      | Mulheres | Total | Homens       | Mulheres | Total | Homens | Mulheres | Total |
|                     | a m         | a m      | a m   | a m          | a m      | a m   | a m    | a m      | a m   |
| Alagoas             | 22-4        | 22-11    | 22-8  | 41-3         | 40-4     | 41-0  | 22-5   | 22-11    | 22-8  |
| Amazonas            | 22-9        | 20-9     | 21-10 | 34-8         | 30-6     | 33-5  | 23-6   | 21-1     | 22-4  |
| Bahia               | 22-9        | 23-1     | 22-11 | 35-5         | 35-6     | 35-6  | 22-9   | 23-1     | 22-11 |
| Ceará               | 21-9        | 22-11    | 22-4  | 38-1         | 33-9     | 36-9  | 21-8   | 22-11    | 22-4  |
| Districto Federal   | 21-8        | 23-7     | 22-8  | 36-5         | 37-0     | 36-7  | 25-6   | 25-7     | 25-7  |
| Espirito Santo      | 20-10       | 19-9     | 20-4  | 45-9         | 46-7     | 46-1  | 22-0   | 20-9     | 21-5  |
| Goyaz               | 21-11       | 22-1     | 22-0  | 36-8         | 31-9     | 35-2  | 22-0   | 22-1     | 22-1  |
| Maranhão            | 22-10       | 23-6     | 23-2  | 37-0         | 35-6     | 36-8  | 22-10  | 23-6     | 23-2  |
| Matto Grosso        | 22-6        | 20-10    | 21-8  | 31-10        | 29-1     | 30-10 | 23-7   | 21-5     | 22-7  |
| Minas Geraes        | 21-6        | 21-3     | 21-5  | 41-3         | 39-0     | 40-5  | 21-10  | 21-5     | 21-8  |
| Pará                | 22-1        | 22-3     | 22-2  | 35-11        | 33-8     | 35-4  | 22-7   | 22-5     | 22-6  |
| Parahyba do Norte   | 22-0        | 22-7     | 22-3  | 40-2         | 36-9     | 39-2  | 22-0   | 22-7     | 22-4  |
| Paraná              | 21-0        | 19-9     | 20-5  | 39-1         | 38-4     | 38-9  | 22-9   | 21-4     | 22-1  |
| Pernambuco          | 22-5        | 22-10    | 22-8  | 33-8         | 31-11    | 33-3  | 22-6   | 22-10    | 22-9  |
| Piahy               | 21-4        | 21-7     | 21-6  | 35-8         | 33-10    | 35-2  | 21-4   | 21-7     | 21-6  |
| Rio de Janeiro      | 22-4        | 22-2     | 22-3  | 41-2         | 40-4     | 40-11 | 23-2   | 22-7     | 22-10 |
| Rio Grande do Norte | 22-8        | 23-1     | 22-11 | 40-9         | 29-7     | 37-2  | 22-9   | 23-1     | 22-11 |
| Rio Grande do Sul   | 20-7        | 20-9     | 20-8  | 41-9         | 40-4     | 41-2  | 22-3   | 21-11    | 22-1  |
| Santa Catharina     | 20-8        | 20-7     | 20-7  | 46-6         | 47-1     | 46-9  | 22-0   | 21-8     | 21-10 |
| São Paulo           | 19-5        | 18-11    | 19-2  | 37-7         | 36-11    | 37-3  | 22-11  | 21-11    | 22-5  |
| Sergipe             | 23-7        | 24-4     | 23-11 | 39-2         | 40-6     | 39-7  | 23-7   | 24-4     | 24-0  |
| Territorio do Acre  | 25-5        | 19-7     | 23-3  | 33-5         | 27-10    | 31-11 | 25-9   | 19-10    | 23-7  |
| Brasil              | 21-7        | 21-5     | 21-8  | 38-3         | 37-8     | 38-0  | 22-7   | 22-4     | 22-6  |





Palácio da Acclamação, praça da Acclamação — Capital do Estado da Bahia

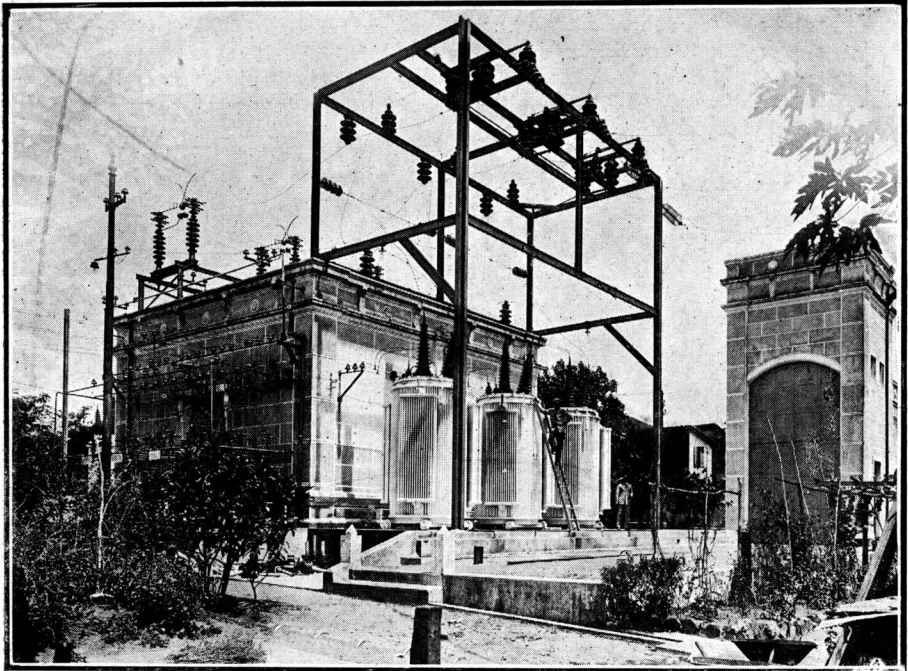

Instalações hydro-electricas da General Electric Company  
Estado da Bahia

Quer em relação aos brasileiros, quer em relação á população não discriminada segundo a nacionalidade, é notavelmente baixa a idade média, a qual varia dentro de limites muito restrictos, consequencia natural da elevada porcentagem correspondente á população infantil. O algarismo que representa a idade média attinge o seu maximo na população masculina do Territorio do Acre (25<sup>a</sup> e 9<sup>m</sup>) e o minimo na população feminina do Estado de São Paulo (18<sup>a</sup> e 11<sup>m</sup>).

Relativamente á população brasileira, a idade média varia: nos homens entre 25<sup>a</sup> e 5<sup>m</sup>, no Territorio do Acre, e 19<sup>a</sup> e 5<sup>m</sup>, em São Paulo; nas mulheres entre 34<sup>a</sup> e 4<sup>m</sup>, em Sergipe, e 18<sup>a</sup> e 11<sup>m</sup>, em São Paulo, e, finalmente, nos dois sexos reunidos, entre 23<sup>a</sup> e 11<sup>m</sup>, em Sergipe, e 19<sup>a</sup> e 2<sup>m</sup>, ainda em São Paulo.

Quanto aos estrangeiros, são muito mais elevados os algarismos representativos da idade média, o que se explica, tendo-se em vista que esses elementos provêm da immigração, na sua maior parte composta de adultos. O coefficiente maximo se verifica no Estado de Santa Catharina, quer para os homens (46<sup>a</sup> e 6<sup>m</sup>), quer para as mulheres (47<sup>a</sup> e 1<sup>m</sup>), quer ainda para o total da população (46<sup>a</sup> e 9<sup>m</sup>), e o coefficiente minimo no Estado de Matto Grosso, para os homens (31<sup>a</sup> e 10<sup>m</sup>), no Territorio do Acre, para as mulheres (27<sup>a</sup> e 10<sup>m</sup>) e tambem em Matto Grosso, para o total de estrangeiros (30<sup>a</sup> e 10<sup>m</sup>).

Na Republica Argentina, segundo o recenseamento de 1914, foram apurados os seguintes algarismos referentes á idade média da população do mesmo paiz

|                                     |   | Idade média               |
|-------------------------------------|---|---------------------------|
| Argentinos . . . . .                | { | Homens . . . . . 18 annos |
|                                     |   | Mulheres . . . . . 19 »   |
|                                     |   | Total . . . . . 18 »      |
| Estrangeiros . . . . .              | { | Homens . . . . . 34 »     |
|                                     |   | Mulheres . . . . . 33 »   |
|                                     |   | Total . . . . . 33 »      |
| Argentinos e estrangeiros . . . . . | { | Homens . . . . . 24 »     |
|                                     |   | Mulheres . . . . . 22 »   |
|                                     |   | Total . . . . . 23 »      |

Como indicam os algarismos, são assás approximadas as médias verificadas na Argentina e no Brazil, revelando-se os coefficientes algo favoraveis no territorio brasileiro, quer no sexo masculino, quer no sexo feminino, principalmente em relação aos habitantes estrangeiros do sexo feminino.

Além da influencia da população infantil, concorrendo para diminuir a idade média, deve-se considerar tambem a população de idade avançada, a qual, em muitos casos, contribue inversamente para augmentar o valor numerico da idade média. Afim de esclarecer e facilitar o conhecimento do assumpto em questão, registra o quadro junto a composição da população estrangeira por idade nos diversos Estados do Brazil







Conhecidas as taxas de mortalidade, em successivos periodos annuaes, correspondentes ás varias idades, pôde-se fixar em determinado numero de individuos o numero de fallecimentos em cada uma das idades e, consequentemente, o numero de sobreviventes, constituindo-se deste modo as taboas de mortalidade e sobrevivencia. Essas taboas serão tanto mais precisas quanto mais se approximarem da realidade os coefficients mortuarios, o que depende inteiramente da extensão do periodo escolhido e do gráo da sua normalidade.

Embora baseados em elementos criteriosamente collectados, quer quanto aos obitos, occorridos num periodo assás normal, quer quanto á população, rigorosamente estabelecida de conformidade com os dados censitarios, os resultados obtidos podem ter apenas uma applicação restricta, pois se baseiam em algarismos demographicos referentes a um só anno (1920). O aproveitamento dos dados censitarios colligidos em 1920 permite, entretanto, pôr em destaque, pela primeira vez no Brazil, interessantes problemas que se relacionam com o tempo de duração da vida humana.

Representando por  $S_0, S_1, S_2, \dots, S_n, S_{n+1}$  os sobreviventes das idades 0 a  $n+1$  annos e por  $M_0, M_1, M_2, \dots, M_n, M_{n+1}$  as taxas de mortalidade verificadas em cada uma das mesmas idades, é claro que o numero de sobreviventes de cada grupo corresponde á differença entre os sobreviventes do grupo anterior e os que d'elle desapparecerem pela morte, isto é

$$\begin{aligned} S_1 &= S_0 - S_0 M_0 = S_0 (1 - M_0) \\ S_2 &= S_1 - S_1 M_1 = S_1 (1 - M_1) \\ S_3 &= S_2 - S_2 M_2 = S_2 (1 - M_2) \\ &\vdots \\ S_{n+1} &= S_n - S_n M_n = S_n (1 - M_n) \end{aligned}$$

Representando o segundo termo da equação o numero de obitos occorridos em cada grupo, verificar-se-á

$$\begin{aligned} O_0 &= S_0 M_0 \\ O_1 &= S_1 M_1 \\ O_2 &= S_2 M_2 \\ &\vdots \\ O_n &= S_n M_n \end{aligned}$$

De accordo com as duas formulas seguintes

$$\begin{aligned} S_{n+1} &= S_n - S_n M_n = S_n (1 - M_n) \\ O_n &= S_n M_n \end{aligned}$$

substituindo-se a expressão algebraica —  $n$  —, successivamente, por 0, 1, 2, 3, 97, 98, foram organizadas as taboas de mortalidade e sobrevivencia, adiante inseridas. A primeira se baseia na mortalidade verificada tão somente no Districto Federal, em 1920, e a segunda tambem no obituario do Districto Federal accrescido do obituario das capitães, de conformidade com a descripção já feita anteriormente. Quer numa, quer noutra, a mortalidade de 0 até 89 annos foi obtida pelo processo geralmente adoptado, com pequenas correcções no sentido de manter a sequencia regular das respectivas taxas.

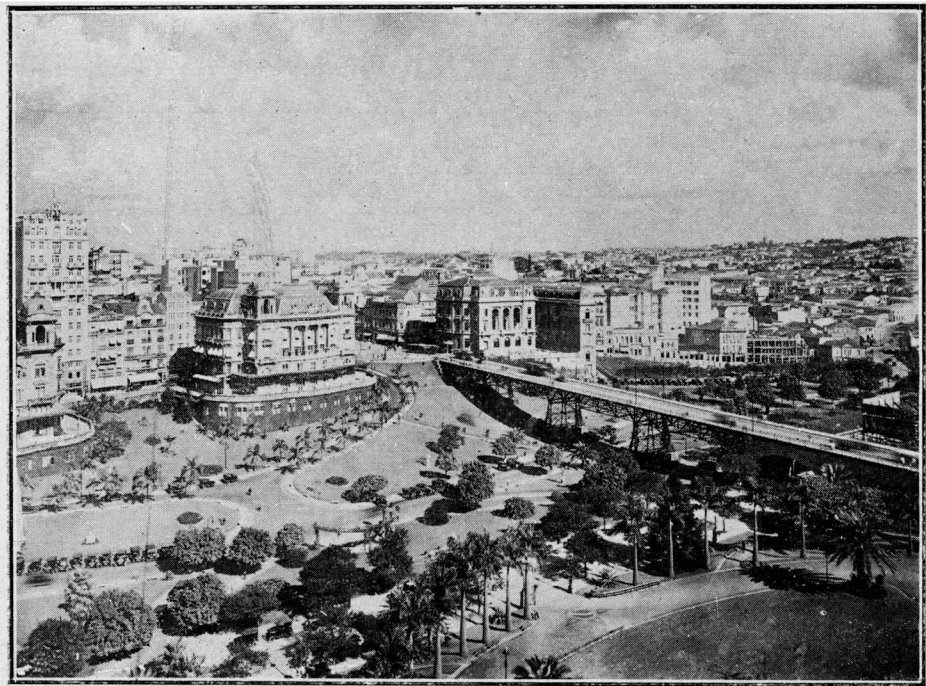

Parque Anhangabahú e viaducto do Chá — São Paulo

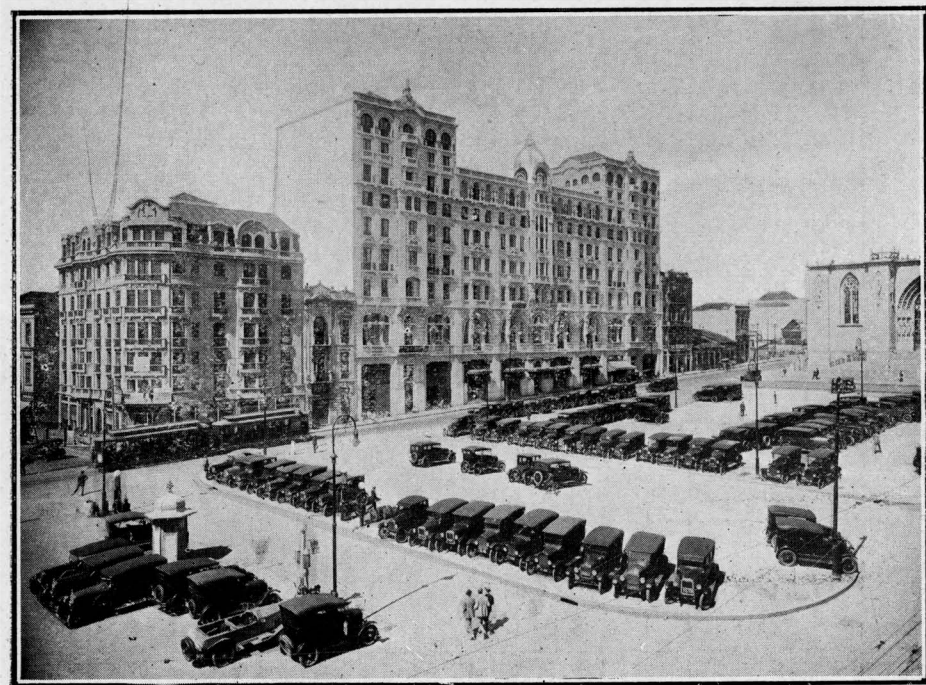

Praça da Sé e Theatro Santa Helena — São Paulo

Taboas de sobrevivencia e de mortalidade no Districto Federal

| IDADE           | MORTALIDADE<br>‰ |          |        | NUMERO DE |          |         |        |          |        |
|-----------------|------------------|----------|--------|-----------|----------|---------|--------|----------|--------|
|                 |                  |          |        | VIVOS     |          |         | MORTOS |          |        |
|                 | Homens           | Mulheres | Total  | Homens    | Mulheres | Total   | Homens | Mulheres | Total  |
| Menos de 1 anno | 158,63           | 149,56   | 154,31 | 100 000   | 100 000  | 100 000 | 15 863 | 14 956   | 15 431 |
| 1 anno          | 55,46            | 59,01    | 57,16  | 84 137    | 85 044   | 84 569  | 4 666  | 5 018    | 4 834  |
| 2 annos         | 27,95            | 26,52    | 27,23  | 79 471    | 80 026   | 79 735  | 2 221  | 2 122    | 2 171  |
| 3 "             | 13,67            | 15,11    | 14,38  | 77 250    | 77 904   | 77 564  | 1 056  | 1 177    | 1 115  |
| 4 "             | 10,32            | 9,61     | 9,97   | 76 194    | 76 727   | 76 449  | 786    | 737      | 762    |
| 5 "             | 7,78             | 7,15     | 7,46   | 75 408    | 75 990   | 75 687  | 587    | 543      | 565    |
| 6 "             | 5,75             | 5,84     | 5,79   | 74 821    | 75 447   | 75 122  | 430    | 441      | 435    |
| 7 "             | 4,56             | 3,93     | 4,25   | 74 391    | 75 006   | 74 687  | 339    | 295      | 317    |
| 8 "             | 4,33             | 3,18     | 3,86   | 74 052    | 74 711   | 74 370  | 335    | 238      | 287    |
| 9 "             | 3,85             | 2,74     | 3,29   | 73 717    | 74 473   | 74 083  | 284    | 204      | 244    |
| 10 "            | 3,37             | 2,60     | 2,98   | 73 433    | 74 269   | 73 839  | 247    | 193      | 220    |
| 11 "            | 3,17             | 2,45     | 2,81   | 73 156    | 74 076   | 73 619  | 232    | 181      | 207    |
| 12 "            | 3,08             | 2,21     | 2,65   | 72 954    | 73 895   | 73 412  | 225    | 163      | 195    |
| 13 "            | 3,05             | 2,19     | 2,61   | 72 729    | 73 732   | 73 217  | 222    | 161      | 191    |
| 14 "            | 3,69             | 3,27     | 3,48   | 72 507    | 73 571   | 73 025  | 268    | 241      | 254    |
| 15 "            | 4,23             | 4,02     | 4,12   | 72 239    | 73 330   | 72 772  | 306    | 295      | 300    |
| 16 "            | 5,13             | 5,00     | 5,06   | 71 933    | 73 035   | 72 472  | 369    | 365      | 367    |
| 17 "            | 6,38             | 6,71     | 6,55   | 71 564    | 72 670   | 72 105  | 457    | 488      | 472    |
| 18 "            | 6,14             | 7,94     | 7,05   | 71 107    | 72 182   | 71 633  | 437    | 573      | 505    |
| 19 "            | 7,57             | 8,15     | 7,85   | 70 670    | 71 609   | 71 128  | 535    | 584      | 558    |
| 20 "            | 11,11            | 8,42     | 9,73   | 70 135    | 71 025   | 70 570  | 779    | 598      | 687    |
| 21 "            | 12,74            | 10,65    | 11,78  | 69 356    | 70 427   | 69 883  | 884    | 750      | 823    |
| 22 "            | 13,45            | 10,82    | 12,24  | 68 472    | 69 677   | 69 060  | 921    | 754      | 845    |
| 23 "            | 13,11            | 10,92    | 12,09  | 67 551    | 68 923   | 68 215  | 886    | 753      | 825    |
| 24 "            | 12,77            | 11,10    | 11,98  | 66 665    | 68 170   | 67 390  | 851    | 757      | 807    |
| 25 "            | 12,25            | 11,49    | 11,89  | 65 814    | 67 413   | 66 583  | 806    | 775      | 792    |
| 26 "            | 11,35            | 11,61    | 11,47  | 65 008    | 66 638   | 65 791  | 738    | 774      | 755    |
| 27 "            | 10,87            | 11,62    | 11,09  | 64 270    | 65 864   | 65 036  | 699    | 765      | 721    |
| 28 "            | 10,42            | 11,69    | 10,99  | 63 571    | 65 099   | 64 315  | 662    | 761      | 707    |
| 29 "            | 10,35            | 11,71    | 10,97  | 62 909    | 64 338   | 63 608  | 651    | 753      | 698    |
| 30 "            | 11,57            | 11,97    | 11,75  | 62 258    | 63 585   | 62 910  | 720    | 761      | 739    |
| 31 "            | 12,34            | 12,03    | 12,21  | 61 538    | 62 824   | 62 171  | 759    | 756      | 759    |
| 32 "            | 13,54            | 12,10    | 12,95  | 60 779    | 62 068   | 61 412  | 823    | 751      | 795    |

## Taboas de sobrevivencia e de mortalidade no Districto Federal

(CONTINUAÇÃO)

| IDADE    | MORTALIDADE<br>‰ |          |       | NUMERO DE |          |        |        |          |       |
|----------|------------------|----------|-------|-----------|----------|--------|--------|----------|-------|
|          |                  |          |       | VIVOS     |          |        | MORTOS |          |       |
|          | Homens           | Mulheres | Total | Homens    | Mulheres | Total  | Homens | Mulheres | Total |
| 33 annos | 13,88            | 2,12     | 13,13 | 59 956    | 61 317   | 60 617 | 832    | 743      | 796   |
| 34 "     | 14,74            | 12,25    | 13,67 | 59 124    | 60 574   | 59 821 | 871    | 742      | 818   |
| 35 "     | 14,94            | 12,35    | 13,80 | 58 253    | 59 832   | 59 003 | 870    | 739      | 814   |
| 36 "     | 14,99            | 12,42    | 13,85 | 57 383    | 59 093   | 58 189 | 860    | 734      | 806   |
| 37 "     | 15,48            | 12,42    | 14,11 | 56 523    | 58 359   | 57 383 | 875    | 725      | 810   |
| 38 "     | 15,58            | 12,51    | 14,20 | 55 648    | 57 634   | 56 573 | 867    | 721      | 803   |
| 39 "     | 15,82            | 12,58    | 14,37 | 54 781    | 56 913   | 55 770 | 867    | 716      | 801   |
| 40 "     | 17,83            | 13,56    | 15,77 | 53 914    | 56 197   | 54 969 | 961    | 762      | 867   |
| 41 "     | 18,66            | 13,92    | 16,62 | 52 953    | 55 435   | 54 102 | 988    | 772      | 899   |
| 42 "     | 20,61            | 13,96    | 17,61 | 51 965    | 54 663   | 53 203 | 1 071  | 763      | 937   |
| 43 "     | 22,24            | 13,97    | 18,62 | 50 894    | 53 900   | 52 266 | 1 132  | 753      | 973   |
| 44 "     | 22,33            | 13,99    | 18,54 | 49 762    | 53 147   | 51 293 | 1 111  | 744      | 951   |
| 45 "     | 23,40            | 14,03    | 19,05 | 48 651    | 52 403   | 50 342 | 1 138  | 735      | 959   |
| 46 "     | 24,84            | 14,16    | 19,94 | 47 513    | 51 668   | 49 383 | 1 180  | 732      | 985   |
| 47 "     | 25,41            | 14,53    | 20,28 | 46 333    | 50 936   | 48 398 | 1 177  | 740      | 982   |
| 48 "     | 26,25            | 14,96    | 20,60 | 45 156    | 50 196   | 47 416 | 1 185  | 751      | 977   |
| 49 "     | 27,03            | 15,26    | 21,42 | 43 971    | 49 445   | 46 439 | 1 189  | 755      | 995   |
| 50 "     | 27,12            | 15,28    | 20,71 | 42 782    | 48 690   | 45 444 | 1 160  | 744      | 941   |
| 51 "     | 29,44            | 15,69    | 23,18 | 41 622    | 47 916   | 44 503 | 1 225  | 752      | 1 032 |
| 52 "     | 32,42            | 16,12    | 24,55 | 40 397    | 47 194   | 43 471 | 1 310  | 761      | 1 067 |
| 53 "     | 33,08            | 17,15    | 25,69 | 39 087    | 46 433   | 42 404 | 1 293  | 796      | 1 089 |
| 54 "     | 34,02            | 18,13    | 26,32 | 37 794    | 45 637   | 41 315 | 1 286  | 827      | 1 087 |
| 55 "     | 36,69            | 19,43    | 27,87 | 36 508    | 44 810   | 40 228 | 1 339  | 871      | 1 121 |
| 56 "     | 37,10            | 20,61    | 28,93 | 35 169    | 43 939   | 39 107 | 1 305  | 906      | 1 131 |
| 57 "     | 38,80            | 22,90    | 31,01 | 33 864    | 43 033   | 37 976 | 1 314  | 985      | 1 178 |
| 58 "     | 39,41            | 23,51    | 31,05 | 32 550    | 42 048   | 36 798 | 1 283  | 989      | 1 143 |
| 59 "     | 40,94            | 24,74    | 32,69 | 31 267    | 41 059   | 35 655 | 1 280  | 1 016    | 1 166 |
| 60 "     | 49,18            | 26,08    | 35,52 | 29 987    | 40 043   | 34 489 | 1 475  | 1 044    | 1 225 |
| 61 "     | 52,99            | 28,23    | 40,62 | 28 512    | 38 999   | 33 264 | 1 511  | 1 101    | 1 351 |
| 62 "     | 58,60            | 31,39    | 44,15 | 27 001    | 37 898   | 31 913 | 1 582  | 1 190    | 1 409 |
| 63 "     | 64,61            | 34,70    | 49,04 | 25 419    | 36 708   | 30 504 | 1 642  | 1 274    | 1 496 |
| 64 "     | 67,13            | 37,91    | 50,71 | 23 777    | 35 434   | 29 008 | 1 596  | 1 343    | 1 471 |
| 65 "     | 70,77            | 40,35    | 53,31 | 22 181    | 34 091   | 27 537 | 1 570  | 1 376    | 1 468 |



Banco do Brazil — Therezina, capital do Estado do Piauhy



Usina electrica — Therezina, capital do Estado do Piauhy

Taboas de sobrevivencia e de mortalidade no Districto Federal  
(CONCLUSÃO)

| IDADE    | MORTALIDADE<br>‰ |          |        | NUMERO DE |          |        |        |          |       |
|----------|------------------|----------|--------|-----------|----------|--------|--------|----------|-------|
|          |                  |          |        | VIVOS     |          |        | MORTOS |          |       |
|          | Homens           | Mulheres | Total  | Homens    | Mulheres | Total  | Homens | Mulheres | Total |
| 66 annos | 75,22            | 43,10    | 57,17  | 20 611    | 32 715   | 26 069 | 1 550  | 1 410    | 1 490 |
| 67 "     | 78,38            | 45,13    | 59,48  | 19 061    | 31,305   | 24 579 | 1 494  | 1 413    | 1 462 |
| 68 "     | 80,68            | 48,81    | 60,82  | 17 567    | 29 892   | 23,117 | 1 417  | 1 459    | 1 406 |
| 69 "     | 83,04            | 50,60    | 64,71  | 16 150    | 28 433   | 21 711 | 1 341  | 1 439    | 1 405 |
| 70 "     | 90,76            | 62,82    | 72,49  | 14 809    | 26 994   | 20 306 | 1 344  | 1 696    | 1 472 |
| 71 "     | 93,91            | 66,08    | 79,01  | 13 465    | 25 298   | 18 834 | 1 264  | 1 672    | 1 488 |
| 72 "     | 97,28            | 70,30    | 80,66  | 12 201    | 23 626   | 17 346 | 1 187  | 1 661    | 1 399 |
| 73 "     | 103,45           | 74,77    | 86,62  | 11 014    | 21 965   | 15 947 | 1 139  | 1 642    | 1 381 |
| 74 "     | 110,50           | 76,54    | 89,30  | 9 875     | 20 323   | 14 566 | 1 091  | 1 556    | 1 301 |
| 75 "     | 116,39           | 79,56    | 93,84  | 8 784     | 18 767   | 13 265 | 1 022  | 1 493    | 1 245 |
| 76 "     | 119,05           | 82,72    | 95,47  | 7 762     | 17 274   | 12 020 | 924    | 1 429    | 1 148 |
| 77 "     | 122,34           | 84,37    | 98,43  | 6 838     | 15 845   | 10 872 | 837    | 1 337    | 1 070 |
| 78 "     | 126,98           | 89,74    | 103,37 | 6 001     | 14 508   | 9,802  | 762    | 1 302    | 1 013 |
| 79 "     | 130,72           | 100,35   | 110,86 | 5 239     | 13 206   | 8 789  | 685    | 1 325    | 974   |
| 80 "     | 136,23           | 102,69   | 112,64 | 4 554     | 11 881   | 7 815  | 620    | 1 220    | 880   |
| 81 "     | 138,21           | 107,59   | 121,00 | 3 934     | 10 661   | 6 935  | 544    | 1 147    | 839   |
| 82 "     | 140,35           | 129,31   | 132,95 | 3 390     | 9 514    | 6 096  | 476    | 1,230    | 810   |
| 83 "     | 149,25           | 141,89   | 144,19 | 2 914     | 8 284    | 5 286  | 435    | 1 175    | 762   |
| 84 "     | 158,54           | 154,29   | 155,64 | 2 479     | 7 109    | 4 524  | 393    | 1 097    | 704   |
| 85 "     | 179,78           | 171,42   | 173,91 | 2 086     | 6 012    | 3 820  | 375    | 1 031    | 664   |
| 86 "     | 206,90           | 180,00   | 187,50 | 1 711     | 4 981    | 3 156  | 354    | 897      | 592   |
| 87 "     | 227,27           | 210,52   | 215,83 | 1 357     | 4 084    | 2 564  | 308    | 860      | 553   |
| 88 "     | 242,42           | 217,39   | 224,00 | 1 049     | 3 224    | 2 011  | 254    | 701      | 450   |
| 89 "     | 277,78           | 228,57   | 245,28 | 795       | 2 523    | 1 561  | 221    | 577      | 388   |
| 90 "     | 294,38           | 244,05   | 257,73 | 574       | 1 946    | 1,178  | 169    | 475      | 304   |
| 91 "     | 310,95           | 259,63   | 285,59 | 405       | 1 471    | 874    | 126    | 382      | 249   |
| 92 "     | 327,48           | 275,29   | 292,94 | 279       | 1 089    | 625    | 91     | 300      | 183   |
| 93 "     | 343,91           | 290,99   | 311,70 | 188       | 789      | 442    | 65     | 230      | 138   |
| 94 "     | 360,21           | 306,67   | 320,44 | 123       | 559      | 304    | 44     | 171      | 97    |
| 95 "     | 376,36           | 322,31   | 334,95 | 79        | 388      | 207    | 30     | 125      | 69    |
| 96 "     | 392,32           | 337,88   | 354,21 | 49        | 263      | 138    | 19     | 89       | 49    |
| 97 "     | 408,18           | 353,33   | 371,02 | 30        | 174      | 89     | 12     | 61       | 33    |
| 98 "     | 423,60           | 368,66   | 382,94 | 18        | 113      | 56     | 8      | 42       | 20    |
| 99 "     | 438,96           | 383,83   | 403,43 | 10        | 71       | 36     | 4      | 27       | 15    |



## Taboas de sobrevivencia e de mortalidade no Districto Federal e em varias capitães (\*)

| IDADE           | MORTALIDADE<br>‰ |          |        | NUMERO DE |          |         |        |          |        |
|-----------------|------------------|----------|--------|-----------|----------|---------|--------|----------|--------|
|                 |                  |          |        | VIVOS     |          |         | MORTOS |          |        |
|                 | Homens           | Mulheres | Total  | Homens    | Mulheres | Total   | Homens | Mulheres | Total  |
| Menos de 1 anno | 181,68           | 168,23   | 175,16 | 100 000   | 100 000  | 100 000 | 18 168 | 16 823   | 17 516 |
| 1 anno          | 90,84            | 92,26    | 91,54  | 81 832    | 83 117   | 82 484  | 7 436  | 7 674    | 7 551  |
| 2 annos         | 34,82            | 34,36    | 34,59  | 74 396    | 75 503   | 74 933  | 2 590  | 2 594    | 2 592  |
| 3 "             | 17,60            | 18,35    | 17,97  | 71 106    | 72 909   | 72 341  | 1 264  | 1 338    | 1 300  |
| 4 "             | 12,42            | 11,59    | 12,01  | 70 542    | 71 571   | 71 041  | 876    | 830      | 853    |
| 5 "             | 8,90             | 9,36     | 9,13   | 69 665    | 70 741   | 70 188  | 620    | 662      | 641    |
| 6 "             | 7,39             | 6,83     | 7,11   | 69 046    | 70 079   | 69 547  | 510    | 479      | 494    |
| 7 "             | 5,82             | 5,36     | 5,59   | 68 536    | 69 600   | 69 053  | 399    | 373      | 386    |
| 8 "             | 4,84             | 3,72     | 4,28   | 68 137    | 69 227   | 68 667  | 330    | 258      | 294    |
| 9 "             | 4,57             | 3,53     | 4,05   | 67 807    | 68 969   | 68 373  | 310    | 243      | 277    |
| 10 "            | 4,28             | 3,49     | 3,89   | 67 497    | 68 726   | 68 096  | 289    | 240      | 265    |
| 11 "            | 4,26             | 3,47     | 3,86   | 67 208    | 68 486   | 67 831  | 286    | 238      | 262    |
| 12 "            | 4,15             | 2,95     | 3,55   | 66 922    | 68 248   | 67 569  | 278    | 201      | 240    |
| 13 "            | 3,66             | 2,62     | 3,12   | 66 644    | 68 047   | 67 329  | 244    | 178      | 210    |
| 14 "            | 4,79             | 3,52     | 4,14   | 66 400    | 67 859   | 67 119  | 318    | 239      | 278    |
| 15 "            | 5,06             | 3,64     | 4,32   | 66 082    | 67 630   | 66 841  | 334    | 246      | 289    |
| 16 "            | 5,77             | 5,08     | 4,94   | 65 748    | 67 384   | 66 552  | 379    | 342      | 329    |
| 17 "            | 7,37             | 6,53     | 6,93   | 65 369    | 67 042   | 66 223  | 482    | 438      | 459    |
| 18 "            | 8 08             | 7,97     | 8,02   | 64 887    | 66 604   | 65 764  | 524    | 531      | 527    |
| 19 "            | 9,16             | 9,19     | 9,18   | 64 363    | 66 073   | 65 237  | 590    | 607      | 599    |
| 20 "            | 11,92            | 9,28     | 10 50  | 63 773    | 65 466   | 64 638  | 760    | 608      | 679    |
| 21 "            | 12,62            | 10,84    | 11,78  | 63 013    | 64 858   | 63 959  | 795    | 703      | 753    |
| 22 "            | 13,12            | 10,90    | 12,05  | 62 218    | 64 155   | 63 206  | 816    | 699      | 762    |
| 23 "            | 13,03            | 11,03    | 12,05  | 61 402    | 63 456   | 62 444  | 800    | 700      | 752    |
| 24 "            | 12,97            | 11,20    | 12,10  | 60 602    | 62 756   | 61 692  | 786    | 703      | 746    |
| 25 "            | 12,92            | 11,27    | 12,09  | 59 816    | 62 053   | 60 946  | 773    | 699      | 737    |
| 26 "            | 12,58            | 11,51    | 12,05  | 59 043    | 61 354   | 60 209  | 743    | 706      | 726    |
| 27 "            | 12,56            | 11,57    | 12,08  | 58 300    | 60 648   | 59 483  | 732    | 702      | 719    |
| 28 "            | 12,53            | 11,67    | 12,12  | 57 568    | 59 946   | 58 764  | 721    | 700      | 712    |
| 29 "            | 12,41            | 11 74    | 12,09  | 56 847    | 59 246   | 58 052  | 705    | 696      | 702    |
| 30 "            | 12,90            | 11,80    | 12,40  | 56 142    | 58 550   | 57 350  | 724    | 697      | 711    |
| 31 "            | 13,14            | 11,96    | 12,63  | 55 418    | 57 853   | 56 639  | 728    | 692      | 715    |
| 32 "            | 14,77            | 12,42    | 13,72  | 54 690    | 57 161   | 55 924  | 808    | 710      | 767    |
| 33 "            | 14 93            | 12,48    | 13,81  | 53 882    | 56 451   | 55 157  | 804    | 705      | 763    |
| 34 "            | 15,13            | 12,83    | 14,08  | 53 078    | 55 746   | 54 394  | 803    | 715      | 766    |



Estação da Estrada de Ferro (Therézina), capital do Estado do Piauí

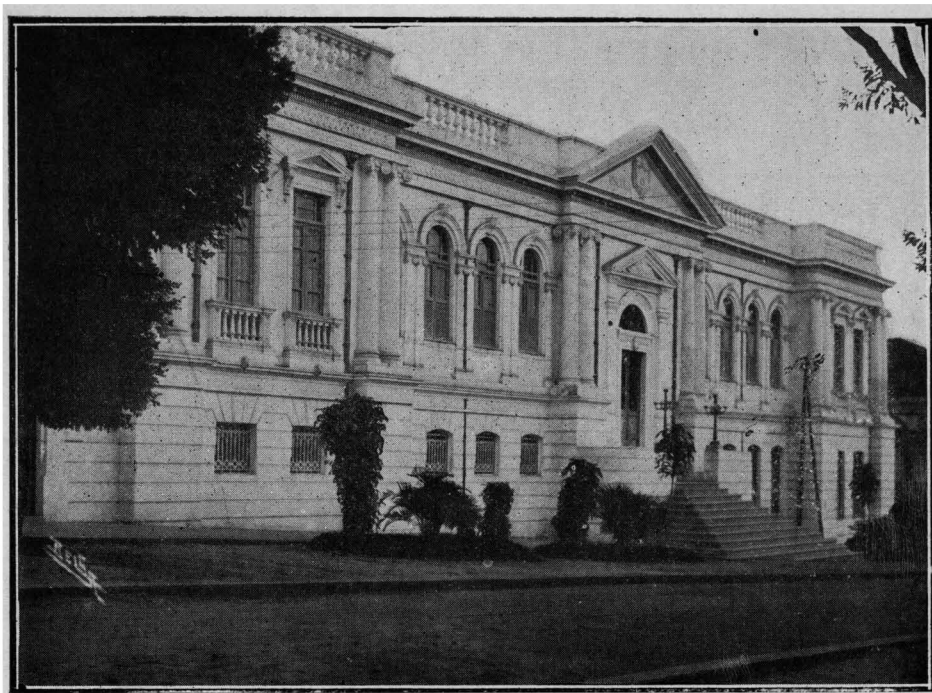

Escola Normal (Therézina), capital do Estado do Piauí

Taboas de sobrevivencia e de mortalidade no Districto Federal e em varias capitaeas (\*)

(CONTINUAÇÃO)

| IDADE    | MORTALIDADE %/ao |          |       | NUMERO DE |          |        |        |          |       |
|----------|------------------|----------|-------|-----------|----------|--------|--------|----------|-------|
|          |                  |          |       | VIVOS     |          |        | MORTOS |          |       |
|          | Homens           | Mulheres | Total | Homens    | Mulheres | Total  | Homens | Mulheres | Total |
| 35 annos | 16,31            | 13,46    | 14,95 | 52 275    | 55 031   | 53 628 | 853    | 741      | 802   |
| 36 "     | 16,40            | 13,62    | 15,10 | 51 422    | 54 290   | 52 826 | 843    | 739      | 798   |
| 37 "     | 16,98            | 13,70    | 15,44 | 50 579    | 53 551   | 52 028 | 859    | 734      | 803   |
| 38 "     | 17,07            | 13,72    | 15,47 | 49 720    | 52 817   | 51 225 | 849    | 725      | 792   |
| 39 "     | 17,08            | 13,84    | 15,56 | 48 871    | 52 092   | 50 433 | 835    | 721      | 785   |
| 40 "     | 19,75            | 14,40    | 17,07 | 48 036    | 51 371   | 49 648 | 949    | 740      | 847   |
| 41 "     | 20,91            | 14,54    | 18,05 | 47 087    | 50 631   | 48 801 | 985    | 736      | 881   |
| 42 "     | 21 19            | 14,60    | 18,19 | 46 102    | 49 895   | 47 920 | 977    | 728      | 872   |
| 43 "     | 22,05            | 14 75    | 18,64 | 45 125    | 49 167   | 47 048 | 995    | 725      | 877   |
| 44 "     | 23 48            | 15,04    | 19,45 | 44 130    | 48 442   | 46 171 | 1 036  | 729      | 898   |
| 45 "     | 24,45            | 15,85    | 20,12 | 43 094    | 47 713   | 45 273 | 1 054  | 756      | 911   |
| 46 "     | 24,93            | 16,45    | 20,82 | 42 040    | 46 957   | 44 362 | 1 048  | 772      | 924   |
| 47 "     | 25,81            | 16,57    | 21,29 | 40 992    | 46 185   | 43 438 | 1 058  | 765      | 925   |
| 48 "     | 26 05            | 16,91    | 21,33 | 39 934    | 45 420   | 42 513 | 1 040  | 768      | 907   |
| 49 "     | 26,42            | 16,96    | 21,83 | 38 894    | 44 652   | 41 606 | 1 028  | 757      | 908   |
| 50 "     | 28 17            | 17,66    | 22,19 | 37 866    | 43 895   | 40 698 | 1 067  | 775      | 903   |
| 51 "     | 31,68            | 18,22    | 23,33 | 36 799    | 43 120   | 39 795 | 1 166  | 786      | 1 008 |
| 52 "     | 32,13            | 18,98    | 23,64 | 35 633    | 42 334   | 38 787 | 1 145  | 803      | 994   |
| 53 "     | 33,68            | 20,20    | 27,11 | 34 488    | 41 531   | 37 793 | 1 162  | 839      | 1 025 |
| 54 "     | 36,33            | 20,60    | 28,44 | 33 326    | 40 692   | 36 768 | 1 211  | 838      | 1 046 |
| 55 "     | 38,07            | 20 91    | 29,03 | 32 115    | 39 854   | 35 722 | 1 223  | 833      | 1 037 |
| 56 "     | 40 23            | 22,93    | 31,56 | 30 892    | 39 021   | 34 685 | 1 243  | 895      | 1 095 |
| 57 "     | 41,43            | 24,15    | 32,90 | 29 649    | 38 126   | 33 590 | 1 228  | 921      | 1 105 |
| 58 "     | 42,03            | 24,52    | 33,55 | 28 421    | 37 205   | 32 485 | 1 195  | 912      | 1 057 |
| 59 "     | 42,81            | 25,89    | 34,24 | 27 226    | 36 293   | 31 428 | 1 166  | 940      | 1 076 |
| 60 "     | 50,20            | 27,38    | 36,39 | 26 060    | 35 353   | 30 352 | 1 308  | 968      | 1 105 |
| 61 "     | 54,39            | 29,26    | 41,89 | 24 752    | 34 385   | 29 247 | 1 346  | 1 006    | 1 225 |
| 62 "     | 56,73            | 33,18    | 44,20 | 23 406    | 33 379   | 28 022 | 1 328  | 1 108    | 1 239 |
| 63 "     | 58,72            | 34,97    | 46,29 | 22 078    | 32 271   | 26 783 | 1 296  | 1 129    | 1 240 |
| 64 "     | 60 66            | 36,46    | 47,78 | 20 782    | 31 142   | 25 513 | 1 261  | 1 135    | 1 220 |
| 65 "     | 62,36            | 40,42    | 49,60 | 19 521    | 30 007   | 24 323 | 1 217  | 1 213    | 1 206 |
| 66 "     | 64,23            | 42,36    | 52,50 | 18 304    | 28 794   | 23 117 | 1 176  | 1 220    | 1 214 |
| 67 "     | 66,15            | 44,71    | 54,45 | 17 128    | 27 574   | 21 903 | 1 133  | 1 233    | 1 193 |
| 68 "     | 70,01            | 45 97    | 55,40 | 15 995    | 26 341   | 20 710 | 1 120  | 1 211    | 1 147 |

## Taboas de sobrevivencia e de mortalidade no Districto Federal e em varias capitães (\*)

(CONCLUSÃO)

| IDADE    | MORTALIDADE<br>‰ |          |        | NUMERO DE |          |        |        |          |       |
|----------|------------------|----------|--------|-----------|----------|--------|--------|----------|-------|
|          |                  |          |        | VIVOS     |          |        | MORTOS |          |       |
|          | Homens           | Mulheres | Total  | Homens    | Mulheres | Total  | Homens | Mulheres | Total |
| 69 annos | 77,30            | 47,11    | 60,60  | 14 875    | 25 130   | 19 563 | 1 150  | 1 184    | 1 186 |
| 70 "     | 86,44            | 57,19    | 67,73  | 13 725    | 23 946   | 18 377 | 1 186  | 1 369    | 1 245 |
| 71 "     | 97,86            | 61,43    | 78,54  | 12 539    | 22 577   | 17 132 | 1 227  | 1 387    | 1 346 |
| 72 "     | 97,91            | 67,74    | 79,98  | 11 312    | 21 190   | 15 786 | 1 108  | 1 435    | 1 263 |
| 73 "     | 100,70           | 80,41    | 88,95  | 10 204    | 19 755   | 14 523 | 1 028  | 1 588    | 1 292 |
| 74 "     | 105,38           | 82,67    | 91,29  | 9 176     | 18 167   | 13 231 | 967    | 1 502    | 1 208 |
| 75 "     | 113,18           | 86,31    | 95,61  | 8 209     | 16 665   | 12 023 | 929    | 1 438    | 1 150 |
| 76 "     | 117,93           | 90,98    | 101,34 | 7 280     | 15 227   | 10 873 | 859    | 1 385    | 1 102 |
| 77 "     | 125,97           | 96,25    | 107,90 | 6 421     | 13 842   | 9 771  | 809    | 1 332    | 1 054 |
| 78 "     | 130,65           | 110,79   | 118,15 | 5 612     | 12 510   | 8 717  | 733    | 1 386    | 1 080 |
| 79 "     | 137,43           | 116,74   | 123,85 | 4 879     | 11 124   | 7 687  | 671    | 1 299    | 952   |
| 80 "     | 148,15           | 125,99   | 132,49 | 4 208     | 9 825    | 6 735  | 623    | 1 238    | 832   |
| 81 "     | 150,20           | 135,59   | 141,68 | 3 585     | 8 587    | 5 843  | 538    | 1 164    | 828   |
| 82 "     | 160,00           | 145,75   | 151,13 | 3 047     | 7 423    | 5 015  | 488    | 1 082    | 758   |
| 83 "     | 176,47           | 157,58   | 163,56 | 2 559     | 6 341    | 4 257  | 452    | 999      | 696   |
| 84 "     | 190,48           | 172,15   | 178,51 | 2 107     | 5 342    | 3 561  | 401    | 920      | 636   |
| 85 "     | 210,30           | 187,71   | 194,14 | 1 706     | 4 422    | 2 925  | 359    | 830      | 568   |
| 86 "     | 246,67           | 206,15   | 218,95 | 1 347     | 3 592    | 2 357  | 332    | 740      | 516   |
| 87 "     | 262,14           | 221,67   | 235,29 | 1 015     | 2 852    | 1 841  | 266    | 632      | 433   |
| 88 "     | 269,66           | 226,67   | 238,85 | 749       | 2 220    | 1 408  | 202    | 503      | 336   |
| 89 "     | 287,36           | 233,13   | 252,00 | 547       | 1 717    | 1 072  | 157    | 400      | 270   |
| 90 "     | 303,44           | 245,78   | 262,01 | 390       | 1 317    | 802    | 118    | 324      | 210   |
| 91 "     | 319,49           | 258,46   | 287,67 | 272       | 993      | 592    | 87     | 257      | 170   |
| 92 "     | 335,45           | 271,18   | 290,91 | 185       | 736      | 422    | 62     | 200      | 123   |
| 93 "     | 351,31           | 283,89   | 305,08 | 123       | 536      | 299    | 43     | 152      | 91    |
| 94 "     | 367,03           | 296,59   | 314,61 | 80        | 384      | 208    | 29     | 114      | 65    |
| 95 "     | 382,59           | 309,25   | 328,70 | 51        | 270      | 143    | 20     | 83       | 47    |
| 96 "     | 397,96           | 321,85   | 349,69 | 31        | 187      | 96     | 12     | 60       | 34    |
| 97 "     | 413,12           | 334,37   | 359,38 | 19        | 127      | 62     | 8      | 42       | 22    |
| 98 "     | 428,05           | 346,83   | 368,42 | 11        | 85       | 40     | 5      | 29       | 15    |
| 99 "     | 442,74           | 359,15   | 378,95 | 6         | 56       | 25     | 3      | 20       | 9     |

(\*) Compreendendo Belém, Fortaleza, Natal, Patahyba, Recife, Macció, São Salvador, Nietheroy, São Paulo Curityba, Florianopolis, Porto Alegre e Bello Horizonte



Escola Normal Secundaria — São Paulo



Estação da Luz — São Paulo

Schematicamente é este o movimento das taxas de mortalidade :

**DISTRICTO FEDERAL**

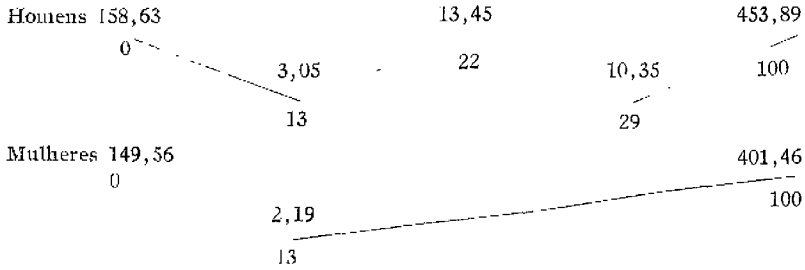

**CAPITAES**

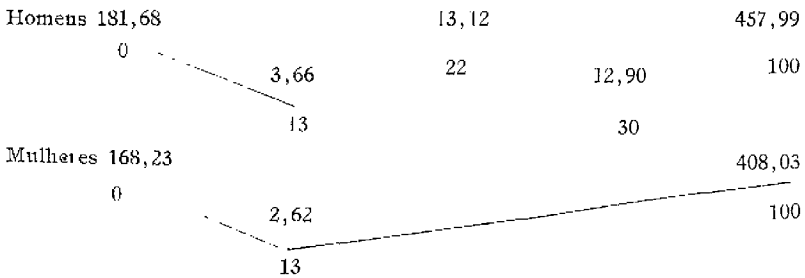

No que diz respeito ás idades além de 89 annos, o emprego do mesmo processo dava lugar a alternativas irregulares, sem o continuo e forte crescimento que se observa nas idades avançadas. Para evitar esse inconveniente, foi empregada a formula de GOMPertz e MAKEHAM (1)

$$M_x = M_{80} \left(\frac{x}{80}\right)^{-n}$$

na qual a taxa desejada constitue função da constante — n — e da idade inicial do grupo considerado, representada pela respectiva taxa de mortalidade e pelo numero de sobreviventes.

Com o auxilio dos logarithmos transforma-se esta formula em

$$\frac{x^n}{80^n} = \frac{\lg M_{80}}{\lg M_x}$$

onde as potencias do gráo — n —, correspondentes aos sobreviventes das idades avançadas, são inversamente proporcionaes aos logarithmos das respectivas taxas de mortalidade ; reduzindo-se o calculo em dar a — n — um determinado valor, o que se consegue considerando o grupo anterior de 80 a 89 annos tambem de idades avançadas e attribuindo a — x — na formula

$$n = \frac{\lg \frac{M_{80}}{M_x}}{\lg \frac{x}{80}}$$

(1) Revista Quinquenal do Mexico — «Estadística Nacional», n. 57, de 15 de Junho de 1927 pag. 9

o valor de 89, isto é:

$$n = \frac{\lg \frac{M_{80}}{M_{89}}}{\lg \frac{89}{80}}$$

De accôrdo com os diversos valores de  $M_{80}$  e  $M_{89}$ , obtem-se para — n — as seguintes representações numericas

|  |          | $M_{80}$ | $M_{89}$ | n        |
|--|----------|----------|----------|----------|
| Districto Federal                        | Homens   | 0,13623  | 0,27778  | 4,148440 |
|  | Mulheres | 0,10269  | 0,22857  | 4,063045 |
| Capitães (inclusive o Districto Federal) | Homens   | 0,14815  | 0,28736  | 3,996827 |
|  | Mulheres | 0,12599  | 0,23313  | 3,306419 |

Fixado, para cada grupo de idades, o valor de — n — pela formula

$$\lg M_x = \left(\frac{80}{x}\right)^n \lg M_{80}$$

obtêm-se igualmente as taxas de mortalidade dos individuos de 90 a 100 annos, homens e mulheres, no Districto Federal e nas capitães

Finalmente, resta resolver apenas os problemas dahi decorrentes que dizem respeito á vida média, á vida provavel e á vida normal

A *vida média* indica o numero de annos que pôde viver cada individuo de uma certa idade, distribuidos igualmente os annos de vida por todos do mesmo grupo de idade. Sob a influencia directa da mortalidade, varia sensivelmente a vida média de uma idade para outra, tornando-se tanto menor a sua expressão numerica quanto maior o numero de crianças na população considerada. Para o calculo da vida média em geral, aconselha BERTILLON multiplicar cada um dos termos da taboa de sobrevivencia pela idade correspondente, sommando os resultados e dividindo o total assim obtido pelos totaes de todos os termos da mesma taboa.

Esse processo, considerado por BERTILLON o mais seguro de todos, é justamente o que foi empregado no calculo da idade média, com o accrescimento apenas de metade da população, afim de attender ás differenças de idade em cada grupo

Procedendo do mesmo modo no caso que nos interessa, obter-se-á, de accôrdo com as respectivas taboas de sobrevivencia, o seguinte resultado, como expressão da vida média no Districto Federal e nas capitães

|  |          |                                   |
|--|----------|-----------------------------------|
| Districto Federal                        | Homens   | 29 <sup>a</sup> — 8 <sup>m</sup>  |
|  | Mulheres | 32 <sup>a</sup> — 10 <sup>m</sup> |
|  | Total    | 30 <sup>a</sup> — 11 <sup>m</sup> |
| Capitães (inclusive o Districto Federal) | Homens   | 29 <sup>a</sup> — 3 <sup>m</sup>  |
|  | Mulheres | 32 <sup>a</sup> — 3 <sup>m</sup>  |
|  | Total    | 30 <sup>a</sup> — 8 <sup>m</sup>  |

Para estabelecer a vida média de um grupo de individuos de certa idade, é preciso conhecer primeiramente o numero de annos de vida do mesmo grupo de idade. Admittindo-se que os obitos occorridos durante um anno se distribuem uniformemente no mesmo periodo, poder-se-ia referir todos os fallecimentos á metade do periodo. Assim, os que morrem na idade — 0 —,

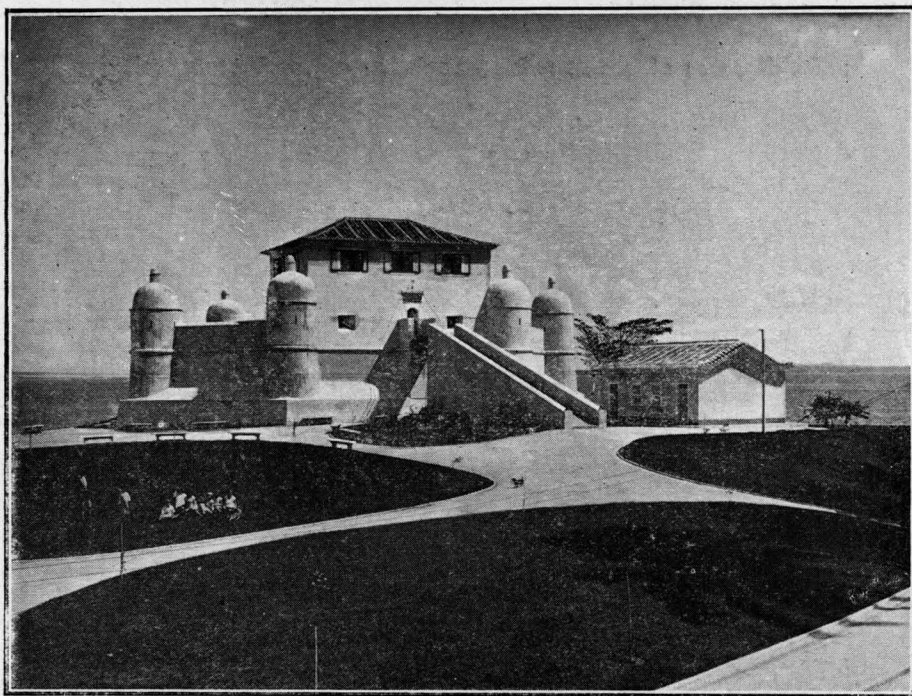

Fortaleza colonial de Mont Serrat — Capital do Estado da Bahia

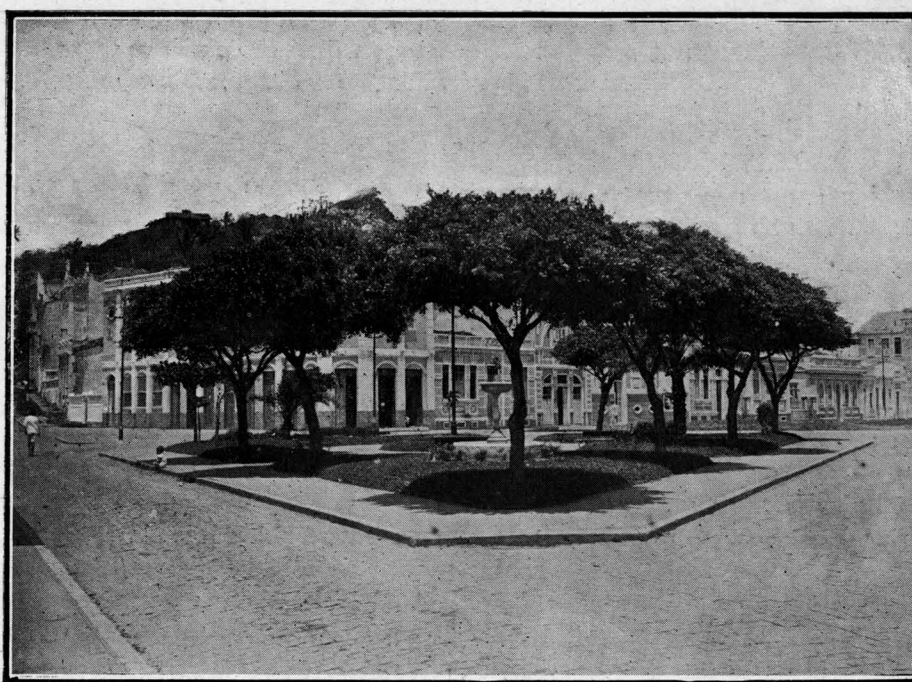

Praça Luiz Vianna (Ilhéos) — Estado da Bahia



teriam meio anno de vida , os que morrem na idade 1 anno, teriam 1 e 1/2 anno de vida , os que morrem no segundo anno de existencia, teriam 2 e 1/2 annos, e assim por diante, isto é

$$(S_0 - S_1) \frac{1}{2}, (S_1 - S_2) \frac{3}{2}, (S_2 - S_3) \frac{5}{2}, \text{ etc}$$

representando estas fracções, respectivamente, o tempo de existencia dos que morreram no 1º, no 2º, no 3º anno de existencia, etc

O tempo de vida do grupo  $S_0$  será, portanto, igual a

$$T_0 = (S_0 - S_1) \frac{1}{2} + (S_1 - S_2) \frac{3}{2} + (S_2 - S_3) \frac{5}{2} + (S_3 - S_4) \frac{7}{2} + \\ + \dots + (S_n - S_{n+1}) \frac{2n+1}{2}$$

ou

$$T_0 = \frac{1}{2} S_0 - \frac{1}{2} S_1 + \frac{3}{2} S_1 - \frac{3}{2} S_2 + \frac{5}{2} S_2 - \frac{5}{2} S_3 + \\ + \frac{7}{2} S_3 - \frac{7}{2} S_4 + \dots$$

ou, ainda,

$$T_0 = \frac{1}{2} S_0 + \left(\frac{3}{2} - \frac{1}{2}\right) S_1 + \left(\frac{5}{2} - \frac{3}{2}\right) S_2 + \dots$$

ou, finalmente,

$$T_0 = \frac{1}{2} S_0 + S_1 + S_2 + S_3 + \dots$$

Dahi se conclue que o tempo total de vida, para cada grupo de idade, é representado pela somma dos sobreviventes das idades subseqüentes augmentada da metade dos sobreviventes do mesmo grupo

No caso da idade 0, dividindo-se a somma, assim obtida, pelos sobreviventes dessa idade, teremos a vida média do grupo de menos de 1 anno, isto é

$$Vm_0 = \frac{S_1 + S_2 + S_3 + \dots}{S_0} + \frac{1}{2}$$

Do mesmo modo,

$$Vm_1 = \frac{S_2 + S_3 + S_4 + \dots}{S_1} + \frac{1}{3}$$

ou, em geral :

$$Vm_x = \frac{S_{x+1} + S_{x+2} + S_{x+3} + \dots}{S_x} + \frac{1}{2}$$

Applicando-se identica formula ás taboas de sobrevivencia, organizadas para os diversos grupos de idades, obter-se-á a vida média da população, nos differentes agrupamentos dos habitantes, segundo as respectivas idades.

A vida provavel de cada individuo corresponde ao momento em que se consideram identicas as suas condições de existencia e de morte, o que representa, segundo a noção mathematica do calculo de probabilidades, a relação de 1 para 2, ou 1/2 Dahi a definição da *vida provavel*, isto é, o tempo necessario para que fique reduzido á metade o numero de individuos de um mesmo grupo de idade A sua determinação, nas diversas idades, depende, portanto, da organização da taboa de sobrevivencia e de simples calculos arithmeticos Os quadros que se seguem registram a vida média e a vida provavel, segundo as taboas de sobrevivencia organizadas para o Districto Federal e para as capitães de varios Estados, conjunctamente com a capital da Republica

## Vida média e vida provavel no Districto Federal

| IDADE           | VIDA MÉDIA  |             |             | VIDA PROVAVEL |             |             |
|-----------------|-------------|-------------|-------------|---------------|-------------|-------------|
|                 | Homens      | Mulheres    | Total       | Homens        | Mulheres    | Total       |
| Menos de 1 anno | a m<br>59-3 | a m<br>43-7 | a m<br>41-2 | a m<br>43-9   | a m<br>48-3 | a m<br>45-4 |
| 1 anno          | 45-7        | 50-1        | 47-8        | 49-7          | 56-6        | 52-1        |
| 2 annos         | 47-3        | 52-3        | 49-6        | 50-6          | 58-0        | 53-4        |
| 3 "             | 47-7        | 52-8        | 49-10       | 50-4          | 58-0        | 53-3        |
| 4 "             | 47-3        | 52-5        | 49-7        | 49-9          | 57-7        | 52-9        |
| 5 "             | 46-8        | 51-11       | 49-1        | 49-1          | 56-11       | 52-1        |
| 6 "             | 46-1        | 51-4        | 48-5        | 48-4          | 56-2        | 51-4        |
| 7 "             | 45-4        | 50-7        | 47-9        | 47-6          | 55-4        | 50-6        |
| 8 "             | 44-6        | 49-10       | 46-11       | 46-7          | 54-6        | 49-8        |
| 9 "             | 43-9        | 49-0        | 46-1        | 45-9          | 53-7        | 48-9        |
| 10 "            | 42-1        | 48-1        | 45-3        | 44-10         | 52-8        | 47-11       |
| 11 "            | 42-0        | 47-3        | 44-5        | 43-11         | 51-9        | 47-0        |
| 12 "            | 41-2        | 46-4        | 43-6        | 43-0          | 50-10       | 46-1        |
| 13 "            | 40-4        | 45-5        | 42-7        | 42-1          | 49-10       | 45-2        |
| 14 "            | 39-5        | 44-6        | 41-9        | 41-2          | 48-11       | 44-3        |
| 15 "            | 38-7        | 43-8        | 40-10       | 40-3          | 48-0        | 43-4        |
| 16 "            | 37-9        | 42-10       | 40-0        | 39-5          | 47-2        | 42-6        |
| 17 "            | 36-11       | 42-1        | 39-3        | 38-6          | 46-3        | 41-8        |
| 18 "            | 36-2        | 41-4        | 38-6        | 37-9          | 45-6        | 40-10       |
| 19 "            | 35-4        | 40-8        | 37-9        | 36-11         | 44-9        | 40-1        |
| 20 "            | 34-8        | 40-0        | 37-1        | 36-1          | 43-11       | 39-4        |
| 21 "            | 34-0        | 39-4        | 36-5        | 35-5          | 43-2        | 38-7        |
| 22 "            | 33-5        | 38-9        | 35-10       | 34-9          | 42-5        | 38-0        |
| 23 "            | 32-11       | 38-2        | 35-3        | 34-1          | 41-9        | 37-4        |
| 24 "            | 32-4        | 37-7        | 34-9        | 33-5          | 41-0        | 36-8        |
| 25 "            | 31-9        | 37-0        | 34-2        | 32-9          | 40-3        | 36-0        |
| 26 "            | 31-2        | 36-5        | 33-6        | 32-0          | 39-7        | 35-3        |
| 27 "            | 30-6        | 35-10       | 32-11       | 31-4          | 38-1        | 34-7        |
| 28 "            | 29-10       | 35-3        | 32-3        | 30-7          | 38-1        | 33-10       |
| 29 "            | 29-1        | 34-8        | 31-8        | 29-10         | 37-5        | 33-1        |
| 30 "            | 28-5        | 34-1        | 31-0        | 29-1          | 36-8        | 32-4        |
| 31 "            | 27-9        | 33-6        | 30-4        | 28-5          | 35-11       | 31-7        |
| 32 "            | 27-1        | 32-11       | 29-9        | 27-8          | 35-2        | 30-10       |
| 33 "            | 26-5        | 32-4        | 29-1        | 27-0          | 34-6        | 30-2        |
| 34 "            | 25-10       | 31-8        | 28-6        | 26-3          | 33-9        | 29-5        |



Rua Libero Badaró — São Paulo

Vida média e vida provavel no Districto Federal

(CONTINUAÇÃO)

| IDADE    | VIDA MÉDIA |          |       | VIDA PROVAVEL |          |       |
|----------|------------|----------|-------|---------------|----------|-------|
|          | Homens     | Mulheres | Total | Homens        | Mulheres | Total |
| 35 annos | 25-2       | 31-1     | 27-10 | 25-7          | 33-0     | 28-8  |
| 36 "     | 24-7       | 30-6     | 27-3  | 24-11         | 32-3     | 27-11 |
| 37 "     | 23-11      | 29-10    | 26-7  | 24-2          | 31-6     | 27-3  |
| 38 "     | 23-4       | 29-2     | 26-0  | 23-6          | 30-9     | 26-6  |
| 39 "     | 22-8       | 28-7     | 25-4  | 22-9          | 30-0     | 25-9  |
| 40 "     | 22-0       | 27-11    | 24-9  | 22-0          | 29-3     | 25-0  |
| 41 "     | 21-5       | 27-4     | 24-1  | 21-4          | 28-6     | 24-4  |
| 42 "     | 20-10      | 26-8     | 23-6  | 20-8          | 27-9     | 23-8  |
| 43 "     | 20-3       | 26-1     | 22-11 | 20-0          | 27-0     | 23-0  |
| 44 "     | 19-8       | 25-5     | 22-4  | 19-4          | 26-3     | 22-0  |
| 45 "     | 19-2       | 24-9     | 21-9  | 18-8          | 25-6     | 21-7  |
| 46 "     | 18-7       | 24-1     | 21-2  | 18-0          | 24-8     | 20-11 |
| 47 "     | 18-0       | 23-5     | 20-7  | 17-5          | 23-11    | 20-3  |
| 48 "     | 17-6       | 22-9     | 20-0  | 16-9          | 23-1     | 19-7  |
| 49 "     | 16-11      | 22-2     | 19-5  | 16-1          | 22-4     | 18-11 |
| 50 "     | 16-5       | 21-6     | 18-10 | 15-6          | 21-7     | 18-3  |
| 51 "     | 15-10      | 20-9     | 18-3  | 14-10         | 20-9     | 17-7  |
| 52 "     | 15-4       | 20-1     | 17-8  | 14-3          | 20-0     | 17-0  |
| 53 "     | 14-10      | 19-5     | 17-1  | 13-8          | 19-3     | 16-4  |
| 54 "     | 14-4       | 18-9     | 16-6  | 13-1          | 18-6     | 15-9  |
| 55 "     | 13-9       | 18-1     | 15-11 | 12-6          | 17-9     | 15-2  |
| 56 "     | 13-3       | 17-5     | 15-5  | 12-0          | 17-0     | 14-6  |
| 57 "     | 12-9       | 16-10    | 14-10 | 11-5          | 16-3     | 13-11 |
| 58 "     | 12-3       | 16-2     | 14-3  | 10-11         | 15-7     | 13-3  |
| 59 "     | 11-9       | 15-7     | 13-9  | 10-5          | 14-10    | 12-8  |
| 60 "     | 11-3       | 14-11    | 13-2  | 9-10          | 14-2     | 12-1  |
| 61 "     | 10-10      | 14-4     | 12-8  | 9-5           | 13-6     | 11-6  |
| 62 "     | 10-5       | 13-9     | 12-2  | 9-0           | 12-11    | 11-0  |
| 63 "     | 10-0       | 13-2     | 11-8  | 8-7           | 12-3     | 10-6  |
| 64 "     | 9-8        | 12-7     | 11-3  | 8-3           | 11-8     | 10-1  |
| 65 "     | 9-4        | 12-1     | 10-10 | 7-11          | 11-2     | 9-7   |
| 66 "     | 9-0        | 11-7     | 10-5  | 7-7           | 10-8     | 9-2   |

## Vida média e vida provavel no Districto Federal

(CÓNCLUSÃO)

| IDADE    | VIDA MÉDIA |          |       | VIDA PROVAVEL |          |       |
|----------|------------|----------|-------|---------------|----------|-------|
|          | Homens     | Mulheres | Total | Homens        | Mulheres | Total |
| 67 annos | 8-8        | 11-1     | 10-0  | 7-4           | 10-2     | 8-9   |
| 68 "     | 8-4        | 10-7     | 9-8   | 7-0           | 9-8      | 8-5   |
| 69 "     | 8-1        | 10-1     | 9-3   | 6-8           | 9-3      | 8-0   |
| 70 "     | 7-9        | 9-7      | 8-10  | 6-5           | 8-9      | 7-8   |
| 71 "     | 7-6        | 9-3      | 8-6   | 6-2           | 8-5      | 7-5   |
| 72 "     | 7-2        | 8-10     | 8-2   | 5-11          | 8-1      | 7-1   |
| 73 "     | 6-11       | 8-6      | 7-10  | 5-8           | 7-9      | 6-10  |
| 74 "     | 6-8        | 8-1      | 7-6   | 5-5           | 7-5      | 6-7   |
| 75 "     | 6-5        | 7-9      | 7-3   | 5-3           | 7-1      | 6-4   |
| 76 "     | 6-2        | 7-4      | 6-11  | 5-1           | 6-9      | 6-1   |
| 77 "     | 5-11       | 7-0      | 6-7   | 4-11          | 6-4      | 5-10  |
| 78 "     | 5-9        | 6-7      | 6-3   | 4-10          | 5-11     | 5-6   |
| 79 "     | 5-6        | 6-2      | 5-11  | 4-8           | 5-6      | 5-2   |
| 80 "     | 5-3        | 5-10     | 5-7   | 4-6           | 5-1      | 4-11  |
| 81 "     | 5-0        | 5-5      | 5-3   | 4-4           | 4-8      | 4-6   |
| 82 "     | 4-8        | 5-0      | 4-11  | 4-1           | 4-3      | 4-2   |
| 83 "     | 4-4        | 4-9      | 4-7   | 3-9           | 3-11     | 3-10  |
| 84 "     | 4-1        | 4-5      | 4-3   | 3-5           | 3-7      | 3-7   |
| 85 "     | 3-8        | 4-1      | 4-0   | 3-0           | 3-4      | 3-3   |
| 86 "     | 3-5        | 3-10     | 3-8   | 2-9           | 3-1      | 3-0   |
| 87 "     | 3-2        | 3-7      | 3-5   | 2-6           | 2-10     | 2-9   |
| 88 "     | 2-11       | 3-5      | 3-3   | 2-4           | 2-8      | 2-7   |
| 89 "     | 2-9        | 3-3      | 3-1   | 2-1           | 2-7      | 2-5   |
| 90 "     | 2-7        | 3-1      | 2-10  | 1-11          | 2-5      | 2-2   |
| 91 "     | 2-5        | 2-10     | 2-8   | 1-10          | 2-3      | 2-0   |
| 92 "     | 2-4        | 2-9      | 2-7   | 1-9           | 2-1      | 1-11  |
| 93 "     | 2-2        | 2-7      | 2-5   | 1-8           | 2-0      | 1-10  |
| 94 "     | 2-1        | 2-5      | 2-4   | 1-7           | 1-10     | 1-10  |
| 95 "     | 1-11       | 2-3      | 2-2   | 1-6           | 1-9      | 1-9   |
| 96 "     | 1-10       | 2-0      | 2-0   | 1-6           | 1-8      | 1-7   |
| 97 "     | 1-8        | 1-10     | 1-9   | 1-5           | 1-7      | 1-7   |



Hospedaria de Immigrantes — São Paulo

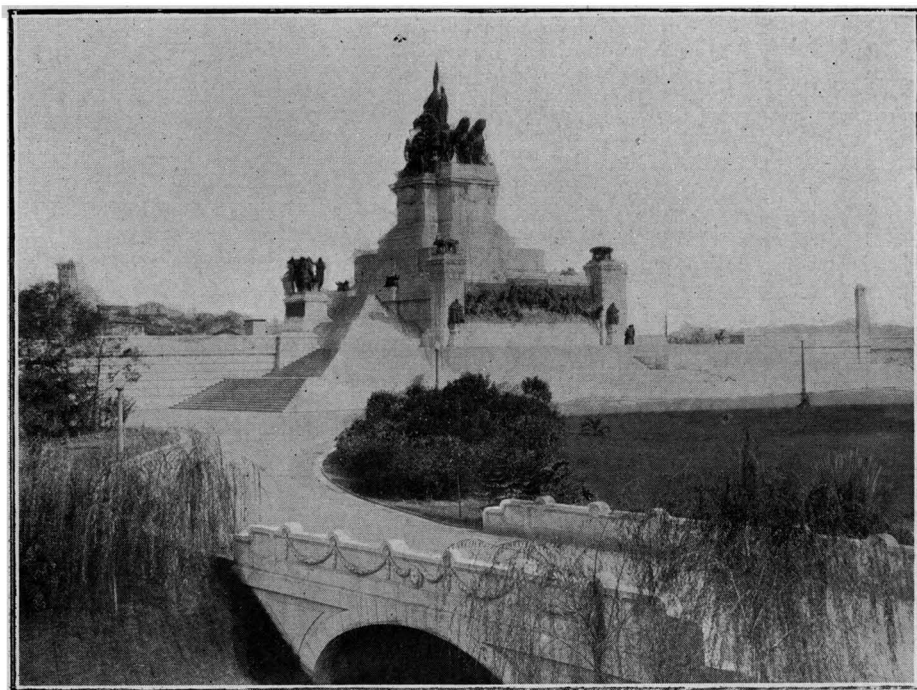

Monumento comemorativo da Independência — São Paulo

Vida média e vida provavel no Districto Federal e em varias capitães (\*)

| IDADE           | VIDA MÉDIA  |             |             | VIDA PROVAVEL |              |             |
|-----------------|-------------|-------------|-------------|---------------|--------------|-------------|
|                 | Homens      | Mulheres    | Total       | Homens        | Mulheres     | Total       |
| Menos de 1 anno | a m<br>35-7 | a m<br>39-5 | a m<br>37-6 | a m<br>37-8   | a m<br>41-10 | a m<br>39-7 |
| 1 anno          | 42-4        | 46-8        | 44-5        | 46-1          | 52-0         | 48-5        |
| 2 annos         | 45-7        | 50-4        | 47-10       | 48-8          | 55-5         | 51-4        |
| 3 "             | 46-2        | 51-2        | 48-6        | 48-9          | 55-10        | 51-7        |
| 4 "             | 46-0        | 51-1        | 48-5        | 48-4          | 55-6         | 51-2        |
| 5 "             | 45-7        | 50-8        | 48-0        | 47-8          | 55-0         | 50-7        |
| 6 "             | 45-0        | 50-2        | 47-5        | 47-0          | 54-4         | 49-11       |
| 7 "             | 44-4        | 49-6        | 46-9        | 46-2          | 53-7         | 49-2        |
| 8 "             | 43-7        | 48-9        | 46-0        | 45-4          | 52-9         | 48-4        |
| 9 "             | 42-9        | 47-11       | 45-2        | 44-6          | 51-11        | 47-5        |
| 10 "            | 42-0        | 47-1        | 44-4        | 43-8          | 51-0         | 46-7        |
| 11 "            | 41-2        | 46-3        | 43-6        | 42-9          | 50-2         | 45-8        |
| 12 "            | 40-4        | 45-5        | 42-9        | 41-11         | 49-3         | 44-10       |
| 13 "            | 39-6        | 44-7        | 41-10       | 41-0          | 48-4         | 43-11       |
| 14 "            | 38-7        | 43-8        | 41-0        | 40-1          | 47-5         | 43-0        |
| 15 "            | 37-10       | 42-10       | 40-2        | 39-3          | 46-7         | 42-2        |
| 16 "            | 37-0        | 42-0        | 39-4        | 38-4          | 45-8         | 41-3        |
| 17 "            | 36-3        | 41-3        | 38-6        | 37-6          | 44-10        | 40-5        |
| 18 "            | 35-6        | 40-6        | 37-9        | 36-9          | 44-1         | 39-8        |
| 19 "            | 34-9        | 39-10       | 37-1        | 35-11         | 43-4         | 38-11       |
| 20 "            | 34-1        | 39-2        | 36-5        | 35-2          | 42-7         | 38-2        |
| 21 "            | 33-6        | 38-6        | 35-10       | 34-6          | 41-10        | 37-6        |
| 22 "            | 32-11       | 37-11       | 35-3        | 33-10         | 41-2         | 36-10       |
| 23 "            | 32-4        | 37-4        | 34-8        | 33-2          | 40-6         | 36-2        |
| 24 "            | 31-9        | 36-9        | 34-1        | 32-6          | 39-9         | 35-6        |
| 25 "            | 31-2        | 36-2        | 33-6        | 31-9          | 39-1         | 34-11       |
| 26 "            | 30-7        | 35-7        | 32-11       | 31-1          | 38-5         | 31-3        |
| 27 "            | 29-11       | 35-0        | 32-3        | 30-5          | 37-9         | 33-7        |
| 28 "            | 29-4        | 34-5        | 31-8        | 29-8          | 37-0         | 32-11       |
| 29 "            | 28-8        | 33-9        | 31-1        | 29-0          | 36-4         | 32-2        |
| 30 "            | 28-0        | 33-2        | 30-5        | 28-3          | 35-7         | 31-6        |
| 31 "            | 27-5        | 32-7        | 29-10       | 27-7          | 34-11        | 30-9        |
| 32 "            | 26-9        | 32-0        | 29-2        | 26-11         | 34-2         | 30-1        |

## Vida média e vida provavel no Districto Federal e em varias capitães (\*)

(CONTINUAÇÃO)

| IDADE    | VIDA MÉDIA    |               |               | VIDA PROVAVEL |               |               |
|----------|---------------|---------------|---------------|---------------|---------------|---------------|
|          | Homens        | Mulheres      | Total         | Homens        | Mulheres      | Total         |
| 33 annos | a m<br>26-- 2 | a m<br>31-- 4 | a m<br>28-- 7 | a m<br>26-- 3 | a m<br>33-- 6 | a m<br>29-- 4 |
| 34 "     | 25-- 6        | 30-- 9        | 28-- 0        | 25-- 7        | 32-- 9        | 28-- 8        |
| 35 "     | 24-- 1        | 30-- 2        | 27-- 4        | 24-- 11       | 32-- 1        | 28-- 0        |
| 36 "     | 24-- 4        | 29-- 7        | 26-- 9        | 24-- 3        | 31-- 4        | 27-- 4        |
| 37 "     | 23-- 9        | 29-- 0        | 26-- 2        | 23-- 7        | 30-- 8        | 26-- 7        |
| 38 "     | 23-- 2        | 28-- 4        | 25-- 7        | 22-- 11       | 29-- 11       | 25-- 11       |
| 39 "     | 22-- 6        | 27-- 9        | 25-- 0        | 22-- 3        | 29-- 3        | 25-- 3        |
| 40 "     | 21-- 11       | 27-- 1        | 24-- 4        | 21-- 7        | 28-- 6        | 24-- 7        |
| 41 "     | 21-- 4        | 26-- 6        | 23-- 9        | 20-- 11       | 27-- 10       | 23-- 11       |
| 42 "     | 20-- 9        | 25-- 11       | 23-- 2        | 20-- 3        | 27-- 2        | 23-- 4        |
| 43 "     | 20-- 3        | 25-- 9        | 22-- 7        | 19-- 8        | 26-- 6        | 22-- 8        |
| 44 "     | 19-- 8        | 24-- 8        | 22-- 0        | 19-- 0        | 25-- 9        | 22-- 3        |
| 45 "     | 19-- 1        | 24-- 0        | 21-- 6        | 18-- 5        | 25-- 1        | 21-- 5        |
| 46 "     | 18-- 7        | 23-- 5        | 20-- 11       | 17-- 10       | 24-- 4        | 20-- 9        |
| 47 "     | 18-- 1        | 22-- 0        | 20-- 4        | 17-- 3        | 23-- 7        | 20-- 2        |
| 48 "     | 17-- 6        | 22-- 2        | 19-- 9        | 16-- 8        | 22-- 11       | 19-- 6        |
| 49 "     | 17-- 0        | 21-- 6        | 19-- 2        | 16-- 1        | 22-- 2        | 18-- 11       |
| 50 "     | 16-- 5        | 20-- 11       | 18-- 7        | 15-- 6        | 21-- 5        | 18-- 4        |
| 51 "     | 15-- 11       | 20-- 3        | 18-- 0        | 14-- 11       | 20-- 9        | 17-- 8        |
| 52 "     | 15-- 5        | 19-- 7        | 17-- 6        | 14-- 5        | 20-- 0        | 17-- 2        |
| 53 "     | 14-- 11       | 19-- 0        | 16-- 11       | 13-- 11       | 19-- 4        | 16-- 7        |
| 54 "     | 14-- 5        | 18-- 4        | 16-- 4        | 13-- 5        | 18-- 7        | 16-- 0        |
| 55 "     | 13-- 11       | 17-- 9        | 15-- 10       | 12-- 11       | 17-- 11       | 15-- 5        |
| 56 "     | 13-- 5        | 17-- 1        | 15-- 3        | 12-- 6        | 17-- 2        | 14-- 10       |
| 57 "     | 13-- 0        | 16-- 6        | 14-- 9        | 12-- 0        | 16-- 5        | 14-- 3        |
| 58 "     | 12-- 6        | 15-- 11       | 14-- 3        | 11-- 7        | 15-- 9        | 13-- 8        |
| 59 "     | 12-- 0        | 15-- 3        | 13-- 9        | 11-- 1        | 15-- 0        | 13-- 1        |
| 60 "     | 11-- 7        | 14-- 8        | 13-- 2        | 10-- 7        | 14-- 4        | 12-- 6        |
| 61 "     | 11-- 2        | 14-- 1        | 12-- 8        | 10-- 2        | 13-- 8        | 11-- 11       |
| 62 "     | 10-- 9        | 13-- 6        | 12-- 2        | 9-- 8         | 13-- 0        | 11-- 5        |
| 63 "     | 10-- 4        | 12-- 11       | 11-- 9        | 9-- 3         | 12-- 4        | 10-- 11       |
| 64 "     | 10-- 0        | 12-- 5        | 11-- 3        | 8-- 10        | 11-- 9        | 10-- 5        |
| 65 "     | 9-- 7         | 11-- 10       | 10-- 10       | 8-- 5         | 11-- 2        | 9-- 11        |





Avenida Miguel Calmon (Cidade do Salvador) — Estado da Bahia

Vida média e vida provavel no Districto Federal e em varias capitaeas (\*)

(CONCLUSÃO)

| IDADE    | VIDA MÉDIA |             |             | VIDA PROVAVEL |             |            |
|----------|------------|-------------|-------------|---------------|-------------|------------|
|          | Homens     | Mulheres    | Total       | Homens        | Mulheres    | Total      |
| 66 annos | a m<br>9-3 | a m<br>11-4 | a m<br>10-4 | a m<br>8-0    | a m<br>10-7 | a m<br>8-5 |
| 67 "     | 8-10       | 10-9        | 9-11        | 7-8           | 10-0        | 8-11       |
| 68 "     | 8-5        | 10-3        | 9-5         | 7-3           | 9-6         | 8-6        |
| 69 "     | 8-0        | 9-9         | 9-0         | 6-10          | 9-0         | 8-0        |
| 70 "     | 7-7        | 9-2         | 8-6         | 6-6           | 8-5         | 7-7        |
| 71 "     | 7-3        | 8-9         | 8-1         | 6-2           | 7-11        | 7-2        |
| 72 "     | 7-0        | 8-3         | 7-9         | 5-11          | 7-5         | 6-10       |
| 73 "     | 6-9        | 7-10        | 7-5         | 5-8           | 7-0         | 6-5        |
| 74 "     | 6-5        | 7-6         | 7-1         | 5-5           | 6-7         | 6-2        |
| 75 "     | 6-2        | 7-1         | 6-9         | 5-2           | 6-3         | 5-10       |
| 76 "     | 5-10       | 6-9         | 6-5         | 4-11          | 5-10        | 5-6        |
| 77 "     | 5-7        | 6-4         | 6-0         | 4-8           | 5-6         | 5-2        |
| 78 "     | 5-4        | 5-11        | 5-9         | 4-6           | 5-1         | 4-10       |
| 79 "     | 5-0        | 5-8         | 5-5         | 4-3           | 4-9         | 4-7        |
| 80 "     | 4-9        | 5-4         | 5-1         | 4-0           | 4-6         | 4-4        |
| 81 "     | 4-6        | 5-0         | 4-10        | 3-9           | 4-2         | 4-0        |
| 82 "     | 4-2        | 4-8         | 4-6         | 3-6           | 3-10        | 3-9        |
| 83 "     | 3-11       | 4-5         | 4-3         | 3-3           | 3-7         | 3-5        |
| 84 "     | 3-7        | 4-2         | 4-0         | 2-11          | 3-3         | 3-2        |
| 85 "     | 3-4        | 3-11        | 3-9         | 2-7           | 3-0         | 2-10       |
| 86 "     | 3-1        | 3-9         | 3-6         | 2-4           | 2-10        | 2-8        |
| 87 "     | 2-11       | 3-6         | 3-4         | 2-3           | 2-9         | 2-7        |
| 88 "     | 2-9        | 3-5         | 3-2         | 2-2           | 2-8         | 2-6        |
| 89 "     | 2-8        | 3-3         | 3-0         | 2-0           | 2-6         | 2-4        |
| 90 "     | 2-6        | 3-1         | 2-10        | 1-11          | 2-5         | 2-2        |
| 91 "     | 2-4        | 2-11        | 2-9         | 1-9           | 2-3         | 2-0        |
| 92 "     | 2-3        | 2-9         | 2-7         | 1-8           | 2-2         | 2-0        |
| 93 "     | 2-2        | 2-8         | 2-6         | 1-7           | 2-0         | 1-11       |
| 94 "     | 2-0        | 2-6         | 2-4         | 1-7           | 1-11        | 1-10       |
| 95 "     | 1-11       | 2-4         | 2-2         | 1-5           | 1-10        | 1-8        |
| 96 "     | 1-9        | 2-2         | 2-0         | 1-5           | 1-9         | 1-8        |
| 97 "     | 1-7        | 1-11        | 1-10        | 1-2           | 1-9         | 1-7        |

(\*) Compreendendo: Belém, Fortaleza, Natal, Parahyba, Recife, Maceió São Salvador, Nictheroy, São Paulo, Curitiba, Florianopolis, Porto Alegre e Bello Horizonte

A vida normal constitue o limite maximo da idade a que póde attingir cada individuo. Examinando-se uma taboa de mortalidade, observa-se que, excluidos os obitos infantis, os algarismos vão augmentando gradativamente após certo numero de annos de vida, para, em seguida, diminuirem progressivamente. E, como no periodo de decrescimento do obituario, continuam a crescer as taxas de mortalidade, é facil concluir que a redução dos fallecimentos corre por conta da diminuição do numero de vivos, correspondendo, portanto, o algarismo mais elevado ao limite maximo do tempo de vida, isto é, á vida normal.

Pelas taboas de mortalidade ora organizadas, verifica-se que a vida normal, no Districto Federal, attinge entre os homens a idade de 63 annos e entre as mulheres a idade de 71 annos, sendo nas capitães de 61 annos para os homens e de 73 para as mulheres.

O quadro que se segue dá um exemplo da vida média na população de diversos paizes, entre os quaes figura o Brazil tão sómente no que diz respeito ás capitães dos Estados e ao Districto Federal.

O valor numerico da vida média depende, como é natural, da mortalidade geral, da mortalidade infantil e tambem da natalidade. Ora, sendo taes factores demographicos nas localidades do Brazil, já indicadas, numericamente menores que no interior do paiz, deve-se concluir que, accitando a vida média como foi obtida, accitam-se algarismos mais elevados que os verdadeiros, o que quer dizer que, em tal hypothese, é exaggerada a vida média calculada para o Brazil e, ainda assim, inferior á calculada para os demais paizes confrontados.

Vida média em diversos paizes

| PAIZES         | PERIODOS  | HOMENS     |    |    |    |    |    | MULHERES   |    |    |    |    |    |
|----------------|-----------|------------|----|----|----|----|----|------------|----|----|----|----|----|
|                |           | Vida média |    |    |    |    |    | Vida média |    |    |    |    |    |
|                |           | 0          | 10 | 20 | 30 | 60 | 80 | 0          | 10 | 20 | 30 | 60 | 80 |
| annos          |           |            |    |    |    |    |    |            |    |    |    |    |    |
| Brazil         | 1920      | 36         | 42 | 34 | 28 | 12 | 5  | 40         | 47 | 39 | 33 | 15 | 5  |
| Allemanha      | 1910-1911 | 47         | 52 | 43 | 35 | 13 | 4  | 51         | 54 | 45 | 37 | 14 | 5  |
| Belgica        | 1891-1900 | 45         | 50 | 42 | 34 | 13 | 5  | 49         | 53 | 44 | 37 | 15 | 5  |
| Estados Unidos | 1910      | 50         | —  | 43 | —  | —  | —  | —          | —  | 45 | —  | —  | —  |
| França         | 1898-1903 | 46         | 50 | 42 | 34 | 14 | 5  | 49         | 52 | 44 | 37 | 15 | 5  |
|                | 1910      | 49         | —  | 41 | —  | —  | —  | —          | —  | 45 | —  | —  | —  |
| Inglaterra     | 1910-1912 | 52         | 53 | 44 | 36 | 14 | 5  | 55         | 56 | 47 | 39 | 15 | 5  |
| Italia         | 1910-1912 | 47         | 53 | 44 | 37 | 14 | 4  | 48         | 53 | 45 | 37 | 14 | 4  |
| Japão          | 1910      | 44         | —  | 41 | —  | —  | —  | —          | —  | 42 | —  | —  | —  |
| Suissa         | 1901-1910 | 49         | 50 | 42 | 34 | 13 | 4  | 52         | 52 | 44 | 36 | —  | 5  |

Os algarismos em seguida apresentados sobre a natalidade e a mortalidade geral, em varios grupos de idade, nos diferentes paizes, fornecem elementos para apreciar melhor as causas que concorrem no Brazil para alterar ou restringir a vida média.

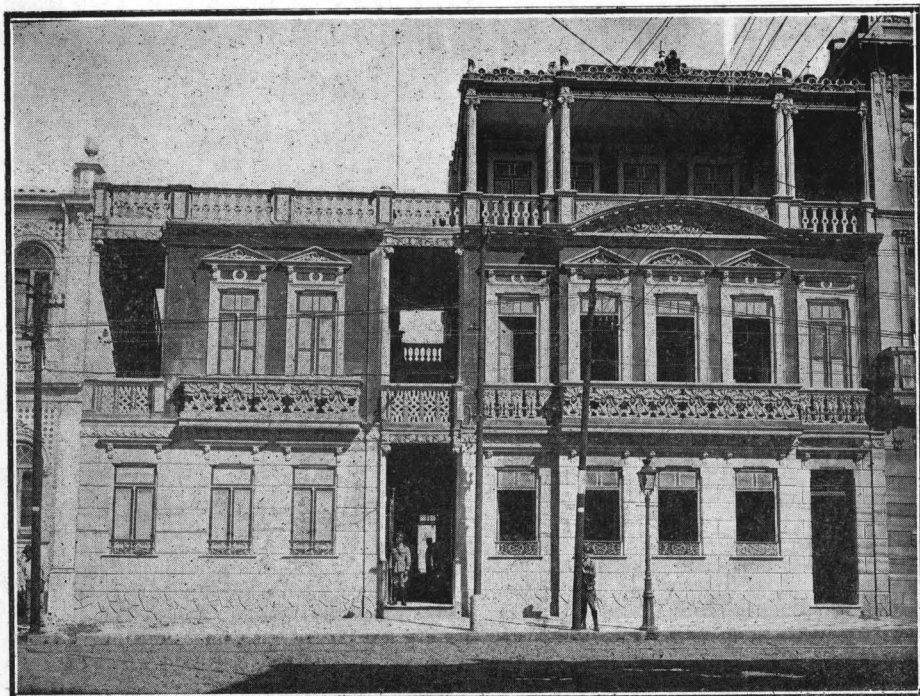

Secretaria da Policia e Segurança Publica — Capital do Estado da Bahia

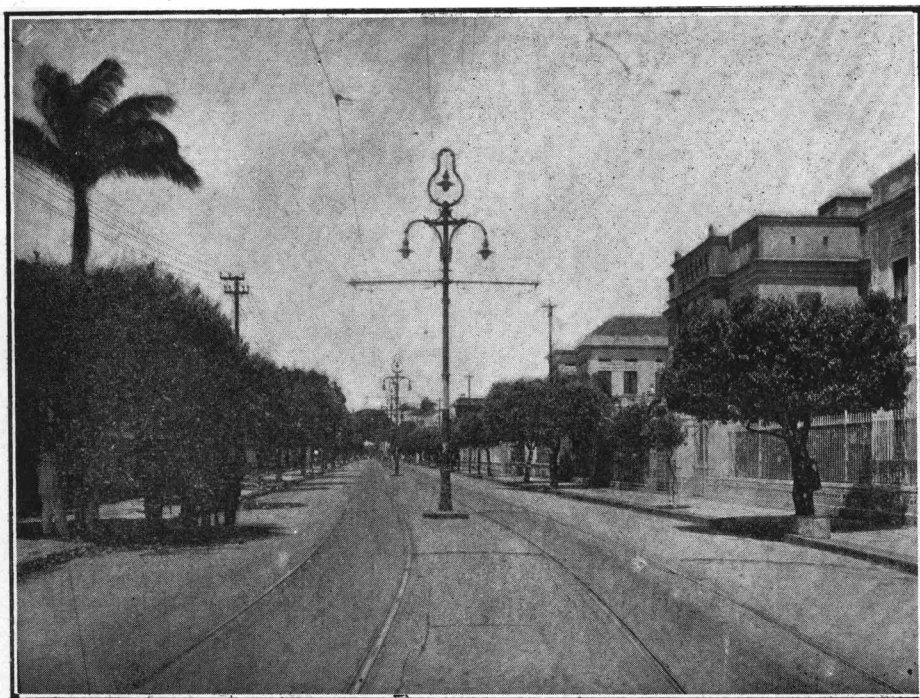

Avenida 7 de Setembro — Capital do Estado da Bahia

Natalidade, mortalidade geral e infantil de diversos paizes

| PAIZES     | Anno | Natalidade<br>‰ | MORTALIDADE GERAL ‰ |          |       | MORTALIDADE DE 0 — 1<br>ANNO ‰ |          |        |
|------------|------|-----------------|---------------------|----------|-------|--------------------------------|----------|--------|
|            |      |                 | Homens              | Mulheres | Total | Homens                         | Mulheres | Total  |
| Argentina  | 1914 | 36,44           | 15,46               | 14,77    | 15,14 | 123,84                         | 114,60   | 119,39 |
| Chile      | 1920 | 39,09           | 31,42               | 30,09    | 30,75 | 267,90                         | 258,81   | 263,45 |
| Colombia   | 1918 | 27,54           | 17,27               | 14,95    | 16,07 | 106,19                         | 94,69    | 100,64 |
| Guatemala  | 1921 | 40,88           | 17,94               | 15,94    | 16,93 | 82,47                          | 69,06    | 76,31  |
| Uruguay    | 1908 | 34,07           | 14,96               | 12,66    | 13,83 | 124,71                         | 109,52   | 117,30 |
| Allemanha  | 1919 | 20,87           | 16,67               | 15,76    | 16,20 | 131,54                         | 109,16   | 120,79 |
| Austria    | 1920 | 22,40           | 19,36               | 18,73    | 19,03 | 170,69                         | 141,84   | 156,78 |
| Belgica    | 1920 | 22,11           | 14,45               | 13,24    | 13,84 | 115,76                         | 90,67    | 103,58 |
| Dinamarca  | 1921 | 24,12           | 11,08               | 11,09    | 11,08 | 85,77                          | 67,70    | 76,98  |
| Finlandia  | 1920 | 25,18           | 16,85               | 14,86    | 15,84 | 105,05                         | 87,78    | 96,68  |
| França     | 1921 | 20,97           | —                   | —        | 17,95 | 133,21                         | 111,49   | 122,66 |
| Hespanha   | 1920 | 29,21           | 24,26               | 22,15    | 23,18 | 172,09                         | 157,62   | 165,20 |
| Hollanda   | 1920 | 28,11           | 12,09               | 11,66    | 11,87 | 82,20                          | 62,85    | 72,82  |
| Hungria    | 1920 | 32,42           | 23,20               | 20,94    | 22,04 | 206,69                         | 177,65   | 192,69 |
| Inglaterra | 1921 | 22,40           | 12,96               | 11,32    | 12,11 | 92,85                          | 72,16    | 82,76  |
| Italia     | 1921 | 28,89           | 17,20               | 16,00    | 16,59 | 136,50                         | 121,72   | 129,31 |
| Noruega    | 1920 | 26,00           | 13,01               | 12,39    | 12,69 | 64,89                          | 50,48    | 57,88  |
| Grecia     | 1920 | 23,50           | 13,36               | 13,11    | 13,23 | 70,66                          | 55,44    | 63,29  |
| Suissa     | 1920 | 20,92           | 14,76               | 14,12    | 14,43 | 92,86                          | 73,95    | 83,70  |
| Japão      | 1920 | 35,74           | 25,18               | 25,01    | 25,10 | —                              | —        | 165,69 |

Mortalidade de diversos paizes, segundo a idade

| PAIZES     | Anno | ‰ HABITANTES DE CADA GRUPO DE IDADE |       |         |         |         |         |         |         |         |        | Total |
|------------|------|-------------------------------------|-------|---------|---------|---------|---------|---------|---------|---------|--------|-------|
|            |      | — de 1                              | 1 a 9 | 10 a 29 | 30 a 39 | 40 a 49 | 50 a 59 | 60 a 69 | 70 a 79 | 80 a 89 | 90 e + |       |
| Argentina  | 1914 | 119,39                              | 10,11 | 5,76    | 9,19    | 13,80   | 22,22   | 40,51   | 76,20   | 136,71  | 198,64 | 15,14 |
| Chile      | 1920 | 263,45                              | 26,35 | 9,17    | 15,56   | 21,30   | 28,58   | 49,48   | 104,04  | 178,30  | 363,61 | 30,75 |
| Guatemala  | 1921 | 76,01                               | 12,41 | 12,35   | 15,81   | 20,92   | 25,72   | —       | —       | 52,76   | —      | 16,93 |
| Allemanha  | 1919 | 120,78                              | 8,70  | 5,65    | 7,66    | 9,66    | 18,06   | 41,86   | 104,88  | 234,89  | 504,33 | 16,20 |
| Austria    | 1920 | 156,78                              | 9,27  | 5,68    | 8,23    | 11,10   | 20,36   | 44,95   | —       | 133,78  | —      | 19,03 |
| Belgica    | 1920 | 103,58                              | 6,20  | 4,26    | 5,90    | 7,53    | 14,31   | 32,70   | 79,61   | 180,71  | 324,32 | 13,84 |
| Dinamarca  | 1921 | 76,98                               | 3,18  | 2,59    | 4,02    | 8,68    | 11,60   | 27,36   | 66,73   | 168,59  | 398,65 | 11,08 |
| Finlandia  | 1920 | 96,68                               | 12,80 | 6,66    | 8,75    | 9,95    | 16,49   | 33,31   | 74,14   | 137,06  | 313,70 | 15,84 |
| Hespanha   | 1920 | 43,69                               | —     | 6,38    | 9,44    | 12,05   | 19,65   | 46,51   | 133,77  | 399,48  | 883,03 | 23,18 |
| Hollanda   | 1920 | 72,82                               | 5,54  | 3,20    | 4,73    | 6,52    | 13,00   | 31,01   | 76,82   | 175,35  | 334,14 | 11,87 |
| Hungria    | 1920 | 192,69                              | 14,02 | 7,48    | 9,10    | 11,20   | 19,41   | 42,38   | 105,49  | 248,18  | 485,04 | 22,04 |
| Inglaterra | 1921 | 82,76                               | 5,97  | 2,85    | 4,69    | 7,42    | 14,38   | 31,83   | 76,72   | 171,80  | 314,84 | 12,11 |
| Italia     | 1921 | 129,31                              | 13,12 | 4,34    | 5,68    | 7,36    | 13,11   | 30,44   | 83,68   | 195,59  | 765,95 | 16,59 |
| Noruega    | 1920 | 57,88                               | 4,66  | 5,44    | 6,51    | 7,40    | 11,30   | 23,76   | 60,03   | 154,61  | 370,03 | 12,69 |
| Suicia     | 1920 | 63,29                               | 5,34  | 4,53    | 5,90    | 7,13    | 12,13   | 24,63   | 64,32   | 160,77  | 370,20 | 13,23 |
| Suissa     | 1920 | 83,70                               | 4,53  | —       | 6,63    | 9,65    | 18,26   | 40,26   | —       | 118,45  | —      | 14,43 |

A comparação dos algarismos acima registrados com os obtidos em relação ao Brazil demonstra que, excluidos tão sómente o Chile, a Hespanha, a Hungria e o Japão, todos os demais paizes confrontados (16) apresentam coefficients de mortalidade geral muito inferiores aos numeros relativos correspondentes á maior parte das capitacs dos Estados brazileiros, approximando-se apenas da taxa média, calculada para todo o Brazil, o coefficiente mortuario da Austria (19,03 ‰ contra, 20,86 ‰), — coefficiente, aliás, menor que o verificado no Districto Federal (19,13 ‰), em Bello Horizonte (19,38 ‰), e no Recife (19,94 ‰) e só excedente ás quotas millesimae das cidades de São Paulo (18,25 ‰) e Curityba (14,71 ‰)

O mesmo que se dá com a mortalidade geral ocorre também quanto á mortalidade infantil, cujos numeros relativos são assás inferiores em todas os paizes comparados, com excepção do Chile, aos verificados no Brazil, quer nas capitaes dos Estados quer no Districto Federal.

Ao inverso da mortalidade, no tocante á natalidade, sómente 5 paizes (Argentina, Chile, Guatemala, Uruguay e Japão) offerecem coefficients mais vantajosos que o coefficiente calculado para o Brazil, figurando os restantes, excluida a Hungria, com taxas assás inferiores. Ora, sendo a grande natalidade uma das causas que concorre naturalmente para o augmento da mortalidade infantil e, por conseguinte, para o accrescimo da mortalidade geral, não é de extranhar seja no Brazil algo reduzida a vida média em comparação com o que se observa principalmente na Europa. Entretanto, é bem possível e mesmo provavel que algarismos mais exactos, colhidos em successivos censos e mediante maior perfeição do registro civil em todo territorio nacional, possam offerecer futuramente mais vantajoso paralelo do Brazil com os paizes da Europa e da America, onde, graças talvez á maior exactidão dos indices demographicos, attinge a vida média coefficientes mais favoraveis.

Rio de Janeiro, 15 de Janeiro de 1928

*Balthazar Carvalho*



Campos do Jordão — Estado de São Paulo

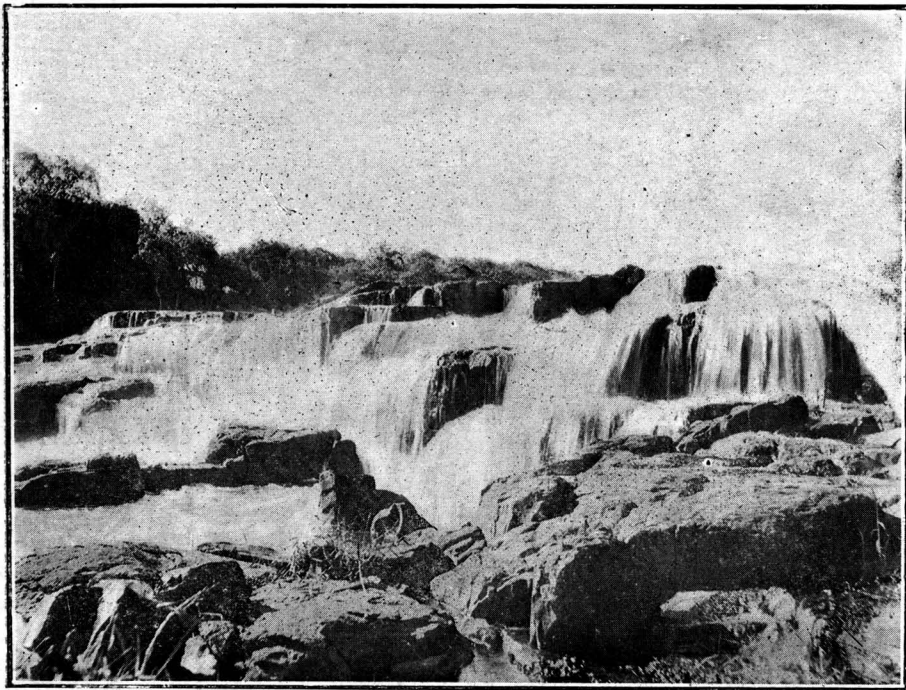

Salto de Piracicaba — Estado de São Paulo

QUADROS CENSITARIOS  
TABLEAUX CENSITAIRES



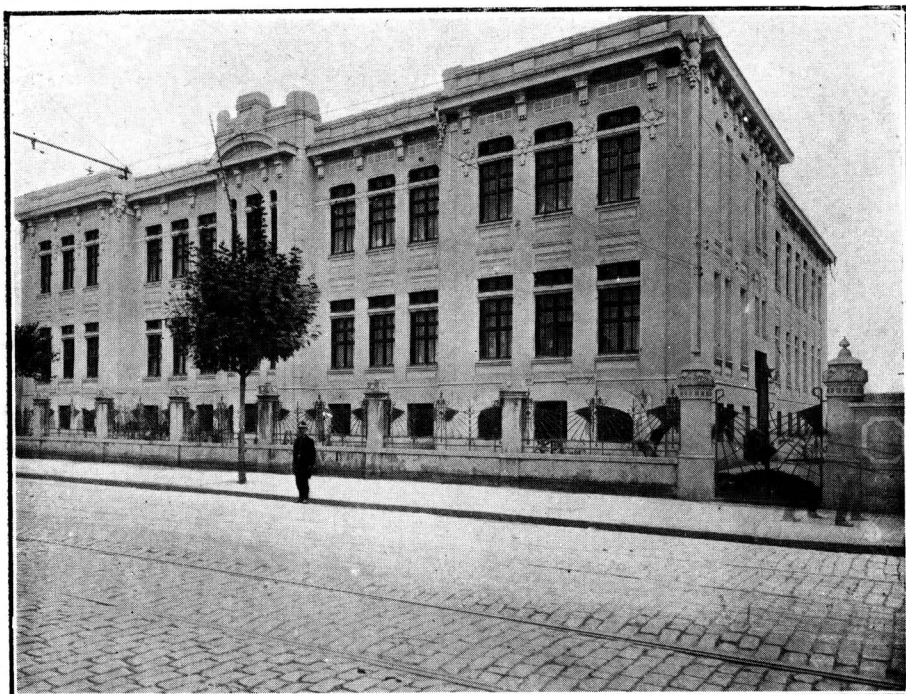

Grupo Escolar do Braz — São Paulo



Viaducto do Chá — São Paulo

CONVENÇÃO  
CONVENTION

Homens } H  
Hommes }  
Mulheres } M  
Femmes }  
Total } T  
Total }

**População do Brazil segundo o sexo, a idade e a nacionalidade**  
Population du Brésil d'après le sexe, l'âge et la nationalité

| IDADE<br>ÂGE                               | Brazileiros<br>Brésiliens |                   |                   | Estrangeiros<br>Étrangers |                |                  | Nacionalidade<br>ignorada<br>Nationalité<br>inconnue |               |               | Total<br>Total    |                   |                   |           |
|--|---------------------------|-------------------|-------------------|---------------------------|----------------|------------------|--|---------------|---------------|-------------------|-------------------|-------------------|-----------|
|  | H                         | M                 | T                 | H                         | M              | T                | H  | M             | T             | H                 | M                 | T                 |           |
|  | Dias<br>Jours             | 27 013            | 26 049            | 53 062                    | 31             | 20               | 51   | 1             | 1             | 2                 | 27 045            | 26 070            | 53 115    |
| Mezes<br>Mois                              | 389 472                   | 385 850           | 775 322           | 979                       | 852            | 1 831            | 46   | 40            | 86            | 390 497           | 386 742           | 777 239           |           |
| Anos<br>Ans                                | 1                         | 392 639           | 383 422           | 776 061                   | 1 401          | 1 364            | 2 765  | 44            | 55            | 99                | 394 084           | 384 841           | 778 925   |
|  | 2                         | 513 076           | 501 598           | 1 014 674                 | 1 901          | 1 715            | 3 616  | 61            | 66            | 127               | 515 038           | 503 379           | 1 018 417 |
|  | 3                         | 509 070           | 497 082           | 1 006 152                 | 2 190          | 2 054            | 4 234  | 66            | 76            | 142               | 511 316           | 499 212           | 1 010 528 |
|  | 4                         | 477 715           | 472 233           | 949 938                   | 2 479          | 2 396            | 4 875  | 61            | 65            | 126               | 480 255           | 474 684           | 954 939   |
|  | 5                         | 480 785           | 460 934           | 941 719                   | 2 661          | 2 470            | 5 131  | 67            | 49            | 116               | 483 513           | 463 453           | 946 966   |
|  | 6                         | 483 557           | 466 558           | 950 115                   | 3 025          | 2 912            | 5 937  | 74            | 51            | 125               | 486 656           | 469 521           | 956 177   |
|  | 7                         | 470 010           | 466 926           | 936 936                   | 3 957          | 3 883            | 7 840  | 65            | 65            | 130               | 474 032           | 470 874           | 944 906   |
|  | 8                         | 502 433           | 476 831           | 979 264                   | 4 889          | 4 692            | 9 580  | 60            | 62            | 122               | 507 381           | 481 585           | 988 966   |
|  | 9                         | 369 268           | 359 093           | 728 361                   | 5 192          | 4 864            | 10 056   | 50            | 48            | 98                | 374 510           | 364 005           | 738 515   |
|  | 10 a 14                   | 1 952 343         | 1 987 654         | 3 939 997                 | 36 616         | 32 392           | 69 008   | 331           | 294           | 625               | 1 989 290         | 1 920 340         | 3 909 630 |
| 15 a 20                                    | 1 930 880                 | 2 165 821         | 4 096 701         | 65 428                    | 55 029         | 120 457          | 357  | 402           | 759           | 1 996 665         | 2 221 252         | 4 217 917         |           |
| 21 a 24                                    | 1 002 939                 | 1 024 208         | 2 027 147         | 66 316                    | 45 436         | 111 752          | 260  | 205           | 465           | 1 069 515         | 1 069 849         | 2 139 364         |           |
| 25 a 29                                    | 1 123 761                 | 1 185 324         | 2 309 085         | 107 483                   | 70 452         | 177 935          | 211  | 200           | 411           | 1 231 455         | 1 255 976         | 2 487 431         |           |
| 30 a 39                                    | 1 618 702                 | 1 569 639         | 3 188 341         | 228 224                   | 143 037        | 371 261          | 322  | 301           | 623           | 1 847 248         | 1 712 977         | 3 560 225         |           |
| 40 a 49                                    | 1 038 945                 | 1 023 126         | 2 112 071         | 173 877                   | 114 849        | 288 726          | 235  | 169           | 403           | 1 263 057         | 1 138 143         | 2 401 200         |           |
| 50 a 59                                    | 683 844                   | 615 167           | 1 249 011         | 119 375                   | 82 652         | 202 027          | 145  | 136           | 281           | 753 364           | 697 955           | 1 451 319         |           |
| 60 a 69                                    | 312 255                   | 345 237           | 657 492           | 65 792                    | 47 453         | 113 245          | 60   | 69            | 129           | 403 107           | 392 759           | 800 866           |           |
| 70 a 79                                    | 123 789                   | 141 814           | 265 603           | 24 021                    | 18 541         | 42 562           | 39   | 39            | 78            | 147 849           | 160 394           | 308 243           |           |
| 80 a 89                                    | 36 402                    | 47 630            | 84 032            | 4 635                     | 4 136          | 8 771            | 28   | 24            | 52            | 41 065            | 51 790            | 92 855            |           |
| 90 a 99                                    | 9 544                     | 14 486            | 24 030            | 634                       | 752            | 1 436            | 15   | 7             | 22            | 10 243            | 15 245            | 25 488            |           |
| 100 e +                                    | 2 359                     | 3 838             | 6 197             | 232                       | 288            | 520              | 6  | 1             | 7             | 2 597             | 4 127             | 6 724             |           |
| Idade ignorada<br>Âge inconnu              | 25 878                    | 18 038            | 43 916            | 1 581                     | 764            | 2 345            | 11 577   | 7 812         | 19 389        | 39 036            | 26 614            | 65 650            |           |
| <b>TOTAL GERAL</b><br><b>TOTAL GÉNÉRAL</b> | <b>14 506 679</b>         | <b>14 538 548</b> | <b>29 045 227</b> | <b>922 958</b>            | <b>643 003</b> | <b>1 565 961</b> | <b>14 181</b>  | <b>10 236</b> | <b>24 417</b> | <b>15 443 818</b> | <b>15 191 787</b> | <b>30 635 605</b> |           |

CONVENÇÃO  
CONVENTION

Homens  
Hommes } II

Mulheres  
Femmes } M

Total  
Total } T

População do Estado de Alagoas segundo o sexo, a idade e a nacionalidade

Population de l'État de Alagoas d'après le sexe, l'âge et la nationalité

| IDADE<br>ÂGE                               | Brazileiros<br>Brésiliens |                |                | Estrangeiros<br>Étrangers |            |            | Nacionalidade<br>ignorada<br>Nationalité<br>inconnue |            |            | Total<br>Total |                |                |         |
|--|---------------------------|----------------|----------------|---------------------------|------------|------------|--|------------|------------|----------------|----------------|----------------|---------|
|  | H                         | M              | T              | H                         | M          | T          | H  | M          | T          | H              | M              | T              |         |
| Dias<br>Jours                              | 775                       | 674            | 1 449          | —                         | —          | —          | —  | —          | —          | 775            | 674            | 1 449          |         |
| Mezes,<br>Mois                             | 10 063                    | 10 098         | 20 161         | 3                         | 1          | 4          | —  | —          | —          | 10 066         | 10 099         | 20 165         |         |
| 1  | 11 083                    | 10 863         | 21 951         | 1                         | —          | 1          | —  | 1          | 1          | 11 084         | 10 869         | 21 953         |         |
| 2  | 15 750                    | 15 322         | 31 072         | 1                         | —          | 1          | 1  | —          | 1          | 15 752         | 15 322         | 31 074         |         |
| 3  | 16 800                    | 16 168         | 32 968         | —                         | —          | —          | —  | 1          | 1          | 16 800         | 16 169         | 32 969         |         |
| 4  | 15 659                    | 15 210         | 30 869         | 2                         | 5          | 7          | 1  | —          | 1          | 15 662         | 15 215         | 30 877         |         |
| 5  | 16 028                    | 15 328         | 31 356         | 1                         | 1          | 2          | 1  | 1          | 2          | 16 030         | 15 330         | 31 360         |         |
| 6  | 16 110                    | 14 891         | 31 001         | 7                         | 2          | 9          | 1  | —          | 1          | 16 118         | 14 893         | 31 011         |         |
| 7  | 14 945                    | 14 717         | 29 662         | 1                         | —          | 1          | —  | 1          | 1          | 14 946         | 14 718         | 29 664         |         |
| 8  | 17 271                    | 16 161         | 33 432         | 2                         | 2          | 4          | —  | 2          | 2          | 17 273         | 16 165         | 33 438         |         |
| 9  | 12 364                    | 11 944         | 24 308         | 1                         | 2          | 3          | —  | —          | —          | 12 365         | 11 946         | 24 311         |         |
| 10 a 14                                    | 66 676                    | 64 642         | 131 312        | 10                        | 5          | 15         | 1  | 6          | 7          | 66 681         | 64 653         | 131 334        |         |
| Anos<br>Ans                                | 15 a 20                   | 67 552         | 76 024         | 143 586                   | 22         | 11         | 33   | 10         | 7          | 17             | 67 594         | 76 042         | 143 636 |
| 21 a 24                                    | 26 236                    | 30 701         | 56 939         | 31                        | 8          | 39         | 5  | 3          | 8          | 26 272         | 30 714         | 56 986         |         |
| 25 a 29                                    | 33 556                    | 41 566         | 75 122         | 64                        | 23         | 87         | 1  | 7          | 8          | 33 621         | 41 596         | 75 217         |         |
| 30 a 39                                    | 52 862                    | 58 535         | 111 401        | 143                       | 51         | 194        | 5  | 4          | 9          | 53 010         | 58 594         | 111 604        |         |
| 40 a 49                                    | 39 616                    | 39 859         | 79 475         | 94                        | 36         | 130        | 2  | 3          | 5          | 39 712         | 39 898         | 79 610         |         |
| 50 a 59                                    | 24 162                    | 23 560         | 47 722         | 61                        | 20         | 81         | 2  | 4          | 6          | 24 225         | 23 584         | 47 809         |         |
| 60 a 69                                    | 12 687                    | 13 071         | 25 758         | 35                        | 11         | 46         | 2  | 1          | 3          | 12 724         | 13 083         | 25 807         |         |
| 70 a 79                                    | 4 972                     | 5 804          | 10 773         | 14                        | 2          | 16         | 2  | —          | 2          | 4 983          | 5 803          | 10 791         |         |
| 80 a 89                                    | 1 550                     | 1 911          | 3 461          | 3                         | 1          | 4          | 1  | —          | 1          | 1 554          | 1 912          | 3 466          |         |
| 90 a 99                                    | 433                       | 577            | 1 015          | 3                         | 4          | 7          | —  | 1          | 1          | 441            | 582            | 1 023          |         |
| 100 e +                                    | 76                        | 149            | 225            | 2                         | 7          | 9          | —  | —          | —          | 78             | 156            | 234            |         |
| Idade ignorada<br>Âge inconnu              | 1 378                     | 1 322          | 2 700          | —                         | —          | —          | 154  | 106        | 260        | 1 532          | 1 428          | 2 960          |         |
| <b>TOTAL GERAL</b><br><b>TOTAL GÉNÉRAL</b> | <b>478 613</b>            | <b>499 105</b> | <b>977 718</b> | <b>501</b>                | <b>192</b> | <b>693</b> | <b>189</b>   | <b>148</b> | <b>337</b> | <b>479 303</b> | <b>499 445</b> | <b>978 748</b> |         |

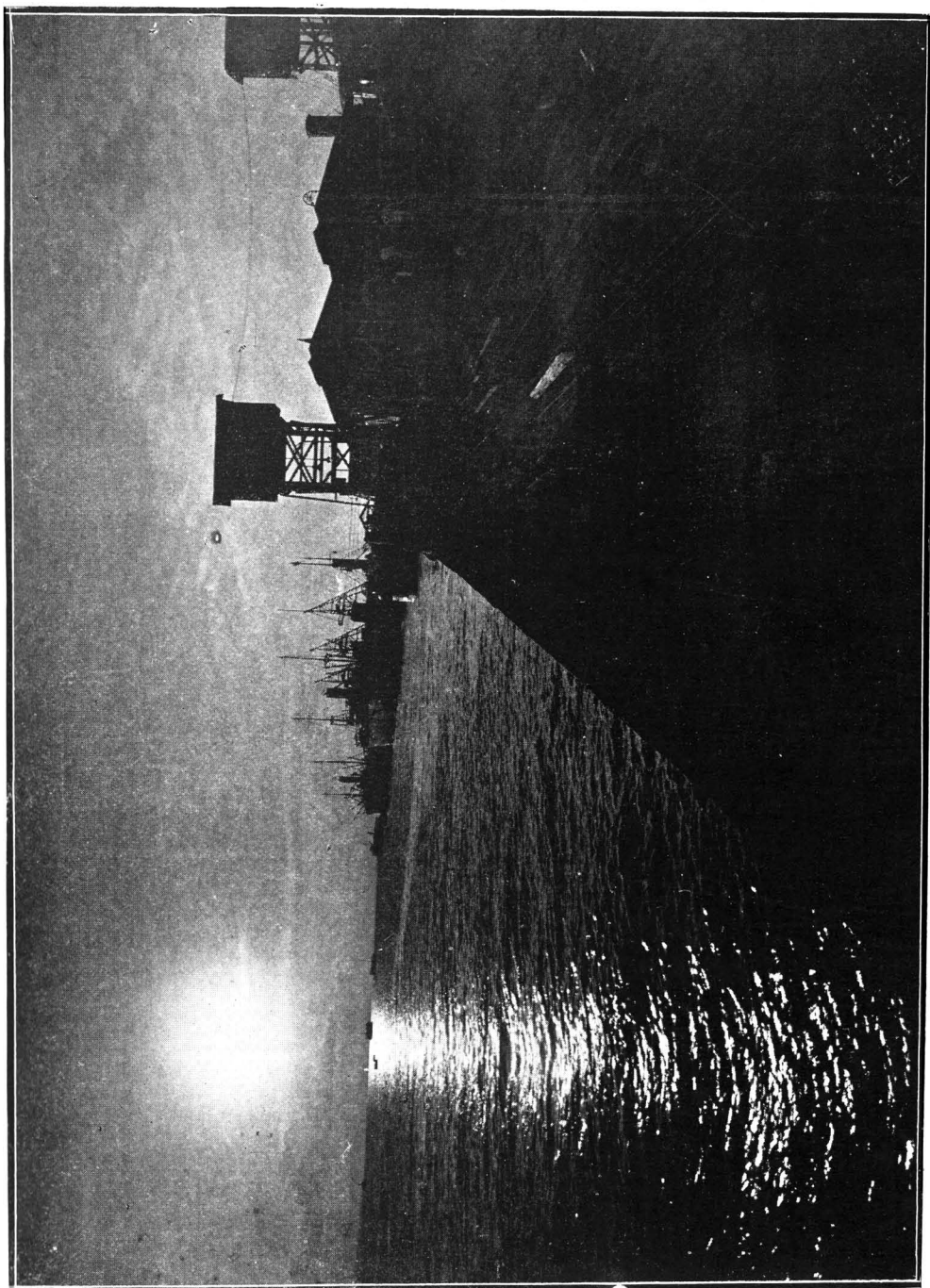

Bahia do Rio Negro — Manáos (Estado do Amazonas)

CONVENÇÃO  
CONVENTION

{ Homens } H  
{ Hommes }  
{ Mulheres } M  
{ Femmes }  
{ Total } T  
{ Total }

População do Estado do Amazonas segundo o sexo, a idade e a nacionalidade

Population de l'État de Amazonas d'après le sexe, l'âge et la nationalité

| IDADE<br>Âge                               | Brasileiros<br>Brésiliens |                |                | Estrangeiros<br>Étrangers |              |               | Nacionalidade<br>ignorada<br>Nationalité<br>inconnue |           |            | Total<br>Total |                |                |        |
|--|---------------------------|----------------|----------------|---------------------------|--------------|---------------|--|-----------|------------|----------------|----------------|----------------|--------|
|  | H                         | M              | T              | H                         | M            | T             | H  | M         | T          | H              | M              | T              |        |
| Dias<br>Jours                              | 310                       | 297            | 607            | 3                         | 3            | 6             | —  | —         | —          | 313            | 300            | 613            |        |
| Meses<br>Mois                              | 4 741                     | 4 848          | 9 589          | 33                        | 29           | 62            | —  | 1         | 1          | 4 774          | 4 878          | 9 652          |        |
| 1  | 4 453                     | 4 371          | 8 822          | 31                        | 26           | 57            | 1  | —         | 1          | 4 483          | 4 397          | 8 880          |        |
| 2  | 5 948                     | 5 807          | 11 755         | 33                        | 38           | 71            | 1  | 1         | 2          | 5 932          | 5 846          | 11 828         |        |
| 3  | 5 835                     | 5 573          | 11 709         | 55                        | 41           | 99            | —  | 2         | 2          | 5 891          | 5 919          | 11 810         |        |
| 4  | 5 434                     | 5 559          | 11 013         | 46                        | 61           | 107           | 1  | 1         | 2          | 5 501          | 5 621          | 11 122         |        |
| 5  | 5 286                     | 5 119          | 10 405         | 52                        | 62           | 114           | —  | —         | —          | 5 338          | 5 181          | 10 519         |        |
| 6  | 5 147                     | 5 032          | 10 223         | 65                        | 53           | 121           | 1  | —         | 1          | 5 216          | 5 135          | 10 351         |        |
| 7  | 5 503                     | 5 539          | 11 042         | 55                        | 66           | 121           | —  | —         | —          | 5 558          | 5 605          | 11 163         |        |
| 8  | 5 842                     | 5 380          | 11 232         | 67                        | 69           | 136           | —  | 1         | 1          | 5 909          | 5 460          | 11 369         |        |
| 9  | 4 128                     | 4 049          | 8 177          | 52                        | 45           | 97            | —  | —         | —          | 4 180          | 4 094          | 8 274          |        |
| 10 a 14                                    | 21 471                    | 20 469         | 41 940         | 419                       | 338          | 757           | 2  | 2         | 4          | 21 892         | 20 809         | 42 701         |        |
| Annos<br>Ans                               | 15 a 20                   | 22 532         | 23 660         | 46 192                    | 814          | 568           | 1 382  | 2         | 4          | 6              | 23 348         | 24 232         | 47 580 |
| 21 a 24                                    | 12 852                    | 10 941         | 23 793         | 742                       | 422          | 1 164         | 7  | 3         | 10         | 13 601         | 11 366         | 24 967         |        |
| 25 a 29                                    | 17 690                    | 14 645         | 32 335         | 1 622                     | 752          | 2 374         | 2  | 1         | 3          | 19 314         | 15 398         | 34 712         |        |
| 30 a 39                                    | 28 205                    | 19 162         | 47 367         | 3 859                     | 1 422        | 5 281         | 7  | 3         | 10         | 32 071         | 20 587         | 52 658         |        |
| 40 a 49                                    | 16 813                    | 11 196         | 28 009         | 2 460                     | 778          | 3 238         | 1  | 1         | 2          | 19 274         | 11 975         | 31 249         |        |
| 50 a 59                                    | 7 455                     | 5 357          | 12 812         | 890                       | 306          | 1 196         | —  | 1         | 1          | 8 345          | 5 664          | 14 009         |        |
| 60 a 69                                    | 3 082                     | 2 751          | 5 833          | 257                       | 117          | 374           | —  | —         | —          | 3 339          | 2 868          | 6 207          |        |
| 70 a 79                                    | 1 032                     | 960            | 1 992          | 77                        | 28           | 105           | —  | —         | —          | 1 109          | 988            | 2 097          |        |
| 80 a 89                                    | 316                       | 323            | 641            | 31                        | 10           | 41            | —  | —         | —          | 347            | 335            | 682            |        |
| 90 a 99                                    | 110                       | 113            | 223            | 8                         | 6            | 14            | —  | —         | —          | 115            | 119            | 237            |        |
| 100 e +                                    | 39                        | 28             | 67             | —                         | —            | —             | —  | —         | —          | 39             | 28             | 67             |        |
| Idade ignorada<br>Âge inconnu              | 185                       | 122            | 307            | 16                        | 3            | 19            | 59   | 31        | 93         | 260            | 159            | 419            |        |
| <b>TOTAL GERAL</b><br><b>TOTAL GÉNÉRAL</b> | <b>184 428</b>            | <b>161 663</b> | <b>346 091</b> | <b>11 690</b>             | <b>5 246</b> | <b>16 936</b> | <b>84</b>  | <b>55</b> | <b>139</b> | <b>196 202</b> | <b>166 964</b> | <b>363 166</b> |        |

CONVENÇÃO  
CONVENTION

{ Homens  
Hommes } H

{ Mulheres  
Femmes } M

{ Total  
Total } T

População do Estado da Bahia segundo o sexo, a idade e a nacionalidade

Population de l'État de Bahia d'après le sexe, l'âge et la nationalité

| IDADE<br>ÂGE                               | Brasileiros<br>Brésiliens |                  |                  | Estrangeiros<br>Étrangers |              |               | Nacionalidade<br>ignorada<br>Nationalité<br>inconnue |              |              | Total<br>Total   |                  |                  |         |
|--|---------------------------|------------------|------------------|---------------------------|--------------|---------------|--|--------------|--------------|------------------|------------------|------------------|---------|
|  | H                         | M                | T                | H                         | M            | T             | H  | M            | T            | H                | M                | T                |         |
| Dias<br>Jours                              | 2 328                     | 2 312            | 4 640            | —                         | 1            | 1             | —  | —            | —            | 2 328            | 2 312            | 4 640            |         |
| Mezes<br>Mois                              | 36 464                    | 36 106           | 72 570           | 13                        | 8            | 21            | 5  | 7            | 12           | 36 482           | 36 121           | 72 603           |         |
| Anos<br>Ans                                | 1                         | 39 488           | 39 120           | 78 608                    | 4            | 15            | 19   | 4            | 5            | 9                | 39 496           | 39 140           | 78 636  |
|  | 2                         | 53 282           | 52 240           | 105 522                   | 11           | 14            | 25   | 8            | 13           | 21               | 53 301           | 52 267           | 105 568 |
|  | 3                         | 54 875           | 53 801           | 108 676                   | 17           | 9             | 26   | 7            | 10           | 17               | 54 899           | 53 820           | 108 719 |
|  | 4                         | 52 431           | 52 403           | 104 834                   | 19           | 10            | 29   | 6            | 10           | 16               | 52 456           | 52 423           | 104 879 |
|  | 5                         | 53 166           | 51 424           | 104 590                   | 25           | 19            | 44   | 15           | 11           | 26               | 53 206           | 51 454           | 104 660 |
|  | 6                         | 54 876           | 53 149           | 108 025                   | 23           | 26            | 49   | 3            | 5            | 8                | 54 902           | 53 180           | 108 082 |
|  | 7                         | 50 899           | 51 255           | 102 155                   | 26           | 29            | 55   | 10           | 7            | 17               | 50 935           | 51 292           | 102 227 |
|  | 8                         | 58 675           | 56 020           | 114 695                   | 29           | 24            | 53   | 8            | 9            | 17               | 58 712           | 56 053           | 114 765 |
|  | 9                         | 39 927           | 39 031           | 78 958                    | 23           | 34            | 57   | 3            | 5            | 8                | 39 953           | 39 070           | 79 023  |
|  | 10 a 14                   | 221 436          | 214 825          | 436 261                   | 193          | 108           | 301  | 38           | 34           | 72               | 221 667          | 214 967          | 436 634 |
| 15 a 20                                    | 218 854                   | 246 857          | 465 711          | 825                       | 181          | 1 006         | 47   | 53           | 100          | 219 726          | 247 091          | 466 817          |         |
| 21 a 24                                    | 96 114                    | 106 752          | 202 866          | 685                       | 164          | 849           | 25   | 35           | 60           | 96 824           | 106 951          | 203 775          |         |
| 25 a 29                                    | 118 463                   | 134 754          | 253 217          | 1 251                     | 357          | 1 608         | 19   | 30           | 49           | 119 733          | 135 141          | 254 874          |         |
| 30 a 39                                    | 190 907                   | 198 023          | 388 930          | 2 203                     | 612          | 2 815         | 40   | 40           | 80           | 193 150          | 198 675          | 391 825          |         |
| 40 a 49                                    | 138 863                   | 133 465          | 272 328          | 1 349                     | 394          | 1 743         | 35   | 27           | 62           | 140 247          | 133 886          | 274 133          |         |
| 50 a 59                                    | 79 564                    | 78 262           | 157 826          | 767                       | 242          | 1 009         | 13   | 10           | 23           | 80 344           | 78 514           | 158 858          |         |
| 60 a 69                                    | 46 819                    | 49 753           | 96 572           | 377                       | 127          | 504           | 5  | 7            | 12           | 47 201           | 49 887           | 97 088           |         |
| 70 a 79                                    | 18 263                    | 21 799           | 40 062           | 133                       | 62           | 195           | 5  | 5            | 10           | 18 401           | 21 866           | 40 267           |         |
| 80 a 89                                    | 5 699                     | 7 447            | 13 146           | 26                        | 28           | 54            | 1  | 3            | 4            | 5 726            | 7 478            | 13 204           |         |
| 90 a 99                                    | 1 503                     | 2 422            | 3 925            | 6                         | 29           | 35            | 1  | —            | 1            | 1 510            | 2 451            | 3 961            |         |
| 100 e +                                    | 467                       | 727              | 1 194            | 17                        | 45           | 62            | 2  | 1            | 3            | 486              | 773              | 1 259            |         |
| Idade ignorada<br>Âge inconnu              | 3 100                     | 2 603            | 5 703            | 30                        | 10           | 40            | 1 289  | 935          | 2 224        | 4 419            | 3 548            | 7 967            |         |
| <b>TOTAL GERAL</b><br><b>TOTAL GÉNÉRAL</b> | <b>1 636 463</b>          | <b>1 684 551</b> | <b>3 321 014</b> | <b>8 052</b>              | <b>2 548</b> | <b>10 600</b> | <b>1 589</b>   | <b>1 262</b> | <b>2 851</b> | <b>1 646 104</b> | <b>1 688 361</b> | <b>3 334 465</b> |         |

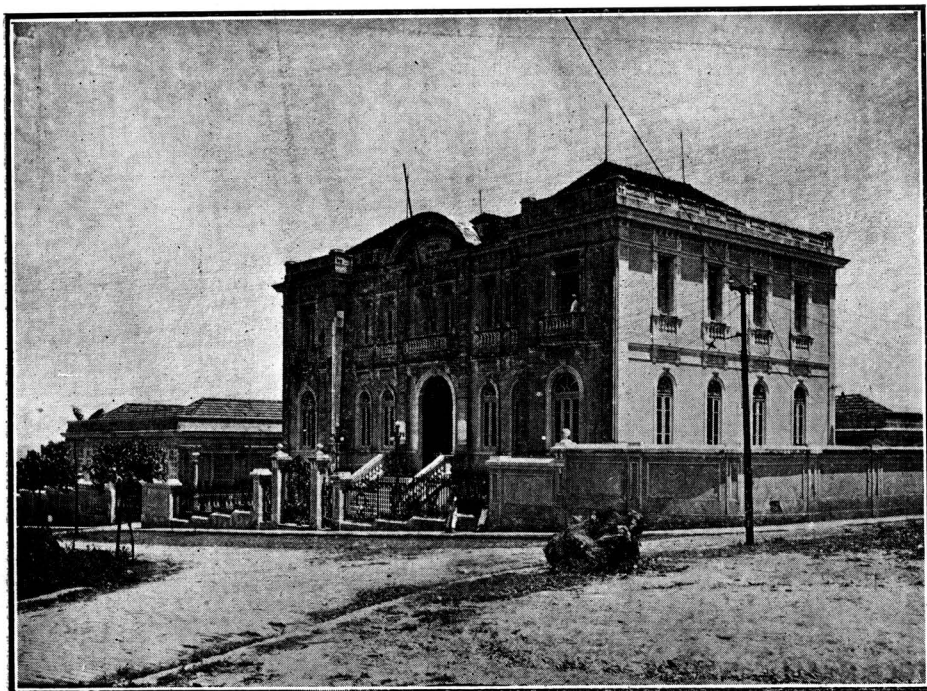

Hospital de Isolamento de Mont Serrat — Estado da Bahia

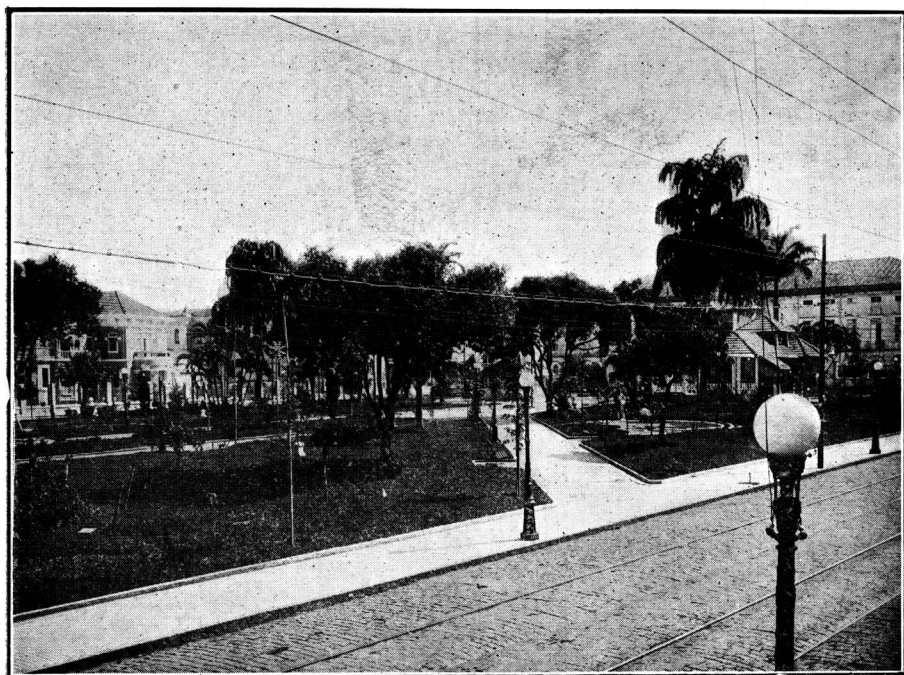

Parque Nazareth — Capital do Estado da Bahia

CONVENÇÃO  
CONVENTION

Homens  
Hommes } H  
Mulheres  
Femmes } M  
Total  
Total } T

População do Estado do Ceará segundo o sexo, a idade e a nacionalidade

Population de l'Etat de Ceará d'après le sexe, l'âge et la nationalité

| IDADE<br>ÂGE                               | Brasileiros<br>Brésiliens |                |                  | Estrangeiros<br>Étrangers |            |            | Nacionalidade<br>ignorada<br>Nationalité<br>inconnue |            |            | Total<br>Total |                |                  |
|--|---------------------------|----------------|------------------|---------------------------|------------|------------|--|------------|------------|----------------|----------------|------------------|
|  | H                         | M              | T                | H                         | M          | T          | H  | M          | T          | H              | M              | T                |
|  | Dias<br>Jours             | 860            | 814              | 1 674                     | —          | —          | —  | —          | —          | —              | 860            | 814              |
| Mezes<br>Mois                              | 13 513                    | 13 584         | 27 097           | —                         | —          | —          | 1  | —          | 1          | 13 514         | 13 584         | 27 098           |
| 1 . .                                      | 16 330                    | 16 068         | 32 398           | —                         | —          | —          | 2  | —          | 2          | 16 332         | 16 068         | 32 400           |
| 2  | 22 211                    | 21 493         | 43 704           | 2                         | 4          | 6          | 1  | 3          | 4          | 22 214         | 21 500         | 43 714           |
| 3  | 22 490                    | 21 904         | 44 394           | 2                         | 1          | 3          | 4  | 1          | 5          | 22 496         | 21 906         | 44 402           |
| 4  | 17 983                    | 17 802         | 35 785           | 2                         | 2          | 4          | 3  | —          | 3          | 17 988         | 17 804         | 35 792           |
| 5  | 20 897                    | 20 221         | 41 118           | —                         | 1          | 1          | 3  | 1          | 4          | 20 900         | 20 226         | 41 126           |
| 6  | 21 259                    | 20 536         | 41 825           | —                         | 1          | 1          | 2  | —          | 2          | 21 271         | 20 557         | 41 828           |
| 7  | 21 178                    | 20 993         | 42 171           | 4                         | 1          | 5          | 1  | —          | 1          | 21 183         | 20 994         | 42 177           |
| 8  | 23 348                    | 21 948         | 45 296           | 3                         | 2          | 5          | 2  | 2          | 4          | 23 353         | 21 952         | 45 305           |
| 9  | 16 695                    | 15 945         | 32 640           | 3                         | 3          | 6          | —  | —          | —          | 16 698         | 15 948         | 32 646           |
| 10 a 14                                    | 88 720                    | 86 423         | 175 143          | 14                        | 20         | 34         | 9  | 12         | 21         | 88 743         | 86 455         | 175 198          |
| 15 a 20                                    | 89 185                    | 100 213        | 189 398          | 32                        | 27         | 59         | 11   | 11         | 22         | 89 228         | 100 251        | 189 479          |
| 21 a 24                                    | 46 378                    | 52 892         | 99 270           | 46                        | 12         | 58         | 6  | 2          | 8          | 46 430         | 52 906         | 99 336           |
| 25 a 29                                    | 51 441                    | 62 371         | 113 812          | 76                        | 30         | 106        | 2  | 8          | 10         | 51 519         | 62 409         | 113 928          |
| 30 a 39                                    | 71 113                    | 77 117         | 148 230          | 162                       | 60         | 222        | 8  | 3          | 11         | 71 283         | 77 180         | 148 463          |
| 40 a 49                                    | 35 678                    | 44 366         | 80 044           | 145                       | 38         | 183        | 4  | 2          | 6          | 35 827         | 44 406         | 80 233           |
| 50 a 59                                    | 29 209                    | 34 628         | 63 837           | 70                        | 25         | 95         | 1  | 3          | 4          | 29 280         | 34 656         | 63 936           |
| 60 a 69                                    | 17 285                    | 19 206         | 36 491           | 51                        | 20         | 71         | 1  | 3          | 4          | 17 337         | 19 229         | 36 566           |
| 70 a 79                                    | 6 910                     | 8 339          | 15 249           | 13                        | 12         | 25         | 1  | —          | 1          | 6 924          | 8 351          | 15 275           |
| 80 a 89                                    | 2 135                     | 2 836          | 4 971            | 5                         | 3          | 8          | 1  | 1          | 2          | 2 141          | 2 840          | 4 981            |
| 90 a 99                                    | 354                       | 671            | 1 025            | —                         | —          | —          | —  | —          | —          | 354            | 671            | 1 025            |
| 100 e +                                    | 40                        | 68             | 108              | —                         | —          | —          | —  | —          | —          | 40             | 68             | 108              |
| Idade ignorada<br>Âge inconnu              | 1 253                     | 728            | 2 011            | 4                         | 5          | 9          | 316  | 202        | 518        | 1 603          | 935            | 2 538            |
| <b>TOTAL GERAL</b><br><b>TOTAL GÉNÉRAL</b> | <b>636 505</b>            | <b>681 189</b> | <b>1 317 694</b> | <b>634</b>                | <b>267</b> | <b>901</b> | <b>379</b>   | <b>254</b> | <b>633</b> | <b>637 518</b> | <b>681 710</b> | <b>1 319 228</b> |



CONVENÇÃO  
CONVENTION

Homens  
Hommes } H

Mulheres  
Femmes } M

Total  
Total } T

População do Distrito Federal segundo o sexo, a idade e a nacionalidade

Population du District Fédéral d'après le sexe, l'âge et la nationalité

| IDADE<br>ÂGE                               | Brasileiros<br>Brésiliens |                |                | Estrangeiros<br>Étrangers |               |                | Nacionalidade<br>ignorada<br>Nationalité<br>inconnue |            |              | Total<br>Total |                |                  |         |
|--|---------------------------|----------------|----------------|---------------------------|---------------|----------------|--|------------|--------------|----------------|----------------|------------------|---------|
|  | H                         | M              | T              | H                         | M             | T              | H  | M          | T            | H              | M              | T                |         |
| Dias<br>Jours                              | 1 000                     | 1 012          | 2 012          | 5                         | 4             | 9              | --   | --         | --           | 1 005          | 1 016          | 2 021            |         |
| Mezes<br>Mois                              | 13 502                    | 13 138         | 26 640         | 122                       | 98            | 220            | 4  | 3          | 7            | 13 628         | 13 239         | 26 867           |         |
| 1  | 9 850                     | 9 539          | 19 439         | 122                       | 123           | 245            | 8  | 4          | 12           | 9 980          | 9 716          | 19 696           |         |
|  | 2                         | 12 952         | 12 937         | 25 949                    | 164           | 169            | 333  | 5          | 5            | 10             | 13 131         | 13 161           | 26 292  |
|  | 3                         | 13 323         | 12 789         | 26 117                    | 193           | 173            | 366  | 8          | 11           | 19             | 13 529         | 12 973           | 26 502  |
|  | 4                         | 13 112         | 12 852         | 25 964                    | 235           | 254            | 510  | 9          | 8            | 17             | 13 377         | 13 114           | 26 491  |
|  | 5                         | 12 557         | 12 454         | 25 011                    | 283           | 279            | 567  | 9          | 3            | 12             | 12 854         | 12 736           | 25 590  |
|  | 6                         | 12 377         | 12 170         | 24 547                    | 319           | 322            | 641  | 9          | 9            | 18             | 12 705         | 12 501           | 25 206  |
|  | 7                         | 12 560         | 12 273         | 24 833                    | 378           | 437            | 815  | 11         | 12           | 23             | 12 949         | 12 722           | 25 671  |
|  | 8                         | 12 294         | 12 065         | 24 379                    | 499           | 434            | 983  | 7          | 4            | 11             | 12 800         | 12 573           | 25 373  |
|  | 9                         | 11 179         | 11 140         | 22 319                    | 518           | 543            | 1 061  | 4          | 6            | 10             | 11 701         | 11 689           | 23 390  |
|  | 10 a 14                   | 54 068         | 56 194         | 110 262                   | 4 262         | 3 497          | 7 759  | 16         | 21           | 37             | 58 346         | 59 712           | 118 058 |
| Anos<br>Ans                                | 15 a 20                   | 62 335         | 69 611         | 131 946                   | 10 958        | 6 508          | 17 466   | 37         | 38           | 75             | 73 330         | 76 157           | 149 487 |
|  | 21 a 24                   | 39 669         | 40 077         | 79 746                    | 15 227        | 7 607          | 22 834   | 40         | 29           | 69             | 54 936         | 47 713           | 102 649 |
|  | 25 a 29                   | 44 773         | 45 919         | 90 692                    | 19 668        | 9 673          | 29 341   | 32         | 23           | 55             | 64 473         | 55 615           | 120 088 |
|  | 30 a 39                   | 55 965         | 58 372         | 114 337                   | 47 379        | 21 992         | 69 371   | 56         | 41           | 97             | 103 400        | 80 405           | 183 805 |
|  | 40 a 49                   | 31 445         | 38 271         | 69 716                    | 29 278        | 14 371         | 43 649   | 34         | 22           | 56             | 60 757         | 52 664           | 113 421 |
|  | 50 a 59                   | 16 086         | 22 934         | 39 020                    | 15 731        | 9 478          | 25 259   | 20         | 26           | 46             | 31 887         | 32 438           | 64 325  |
|  | 60 a 69                   | 7 032          | 12 861         | 19 893                    | 6 782         | 5 141          | 11 923   | 8          | 2            | 10             | 13 822         | 18 004           | 31 826  |
|  | 70 a 79                   | 2 252          | 5 206          | 7 458                     | 2 018         | 2 001          | 4 019  | 4          | 8            | 12             | 4 274          | 7 215            | 11 489  |
|  | 80 a 89                   | 602            | 1 609          | 2 211                     | 383           | 537            | 920  | 6          | 2            | 8              | 991            | 2 148            | 3 139   |
|  | 90 a 99                   | 190            | 472            | 662                       | 71            | 106            | 177  | 1          | --           | 1              | 262            | 578              | 840     |
| 100 e +                                    | 43                        | 110            | 153            | 9                         | 27            | 36             | --   | --         | --           | 52             | 137            | 189              |         |
| Idade ignorada<br>Âge inconnu              | 3 243                     | 932            | 4 175          | 450                       | 175           | 625            | 425  | 233        | 658          | 4 118          | 1 340          | 5 458            |         |
| <b>TOTAL GERAL</b><br><b>TOTAL GÉNÉRAL</b> | <b>442 424</b>            | <b>475 057</b> | <b>917 481</b> | <b>155 130</b>            | <b>83 999</b> | <b>239 129</b> | <b>753</b>   | <b>510</b> | <b>1 263</b> | <b>598 307</b> | <b>559 566</b> | <b>1 157 873</b> |         |

CONVENÇÃO  
CONVENTION

Homens } H  
Hommes }  
Mulheres } M  
Femmes }  
Total } T  
Total }

População do Estado do Espírito Santo segundo o sexo, a idade e a nacionalidade

Population de l'État de Espírito Santo d'après le sexe, l'âge et la nationalité

| IDADE<br>ÂGE                               | Brazileiros<br>Brésiliens |                |                | Estrangeiros<br>Étrangers |              |               | Nacionalidade<br>ignorada<br>Nationalité<br>inconnue |            |              | Total<br>Total |                |                |        |
|--|---------------------------|----------------|----------------|---------------------------|--------------|---------------|--|------------|--------------|----------------|----------------|----------------|--------|
|  | II                        | M              | T              | H                         | M            | T             | II   | M          | T            | H              | M              | T              |        |
| Dias<br>Jours                              | 433                       | 432            | 865            | —                         | 1            | 1             | —  | —          | —            | 433            | 433            | 866            |        |
| Mezes<br>Mois                              | 6 551                     | 6 424          | 12 975         | 1                         | —            | 1             | —  | —          | —            | 6 552          | 6 424          | 12 976         |        |
| 1  | 6 377                     | 6 375          | 12 752         | 4                         | 6            | 10            | 5  | —          | 5            | 6 386          | 6 381          | 12 767         |        |
| 2  | 8 468                     | 8 432          | 16 900         | 15                        | 10           | 25            | 1  | 1          | 2            | 8 484          | 8 443          | 16 927         |        |
| 3  | 8 005                     | 7 984          | 15 989         | 14                        | 13           | 27            | 1  | 2          | 3            | 8 020          | 7 999          | 16 019         |        |
| 4  | 7 785                     | 7 820          | 15 605         | 16                        | 10           | 26            | 3  | 1          | 4            | 7 804          | 7 831          | 15 635         |        |
| 5  | 7 610                     | 7 359          | 14 969         | 16                        | 8            | 24            | 3  | —          | 3            | 7 629          | 7 367          | 14 996         |        |
| 6  | 7 440                     | 7 199          | 14 639         | 12                        | 17           | 29            | 5  | —          | 5            | 7 457          | 7 216          | 14 673         |        |
| 7  | 7 254                     | 7 380          | 14 634         | 16                        | 18           | 34            | —  | 3          | 3            | 7 270          | 7 401          | 14 671         |        |
| 8  | 7 558                     | 7 293          | 14 856         | 20                        | 20           | 40            | —  | 1          | 1            | 7 578          | 7 319          | 14 897         |        |
| 9  | 5 869                     | 5 796          | 11 665         | 20                        | 9            | 29            | 1  | 2          | 3            | 5 890          | 5 807          | 11 697         |        |
| 10 a 14                                    | 29 589                    | 29 137         | 58 726         | 103                       | 117          | 220           | 6  | 7          | 13           | 29 698         | 29 261         | 58 959         |        |
| Annos,<br>Ans                              | 15 a 20                   | 29 419         | 32 397         | 61 816                    | 218          | 184           | 402  | 11         | 16           | 27             | 29 648         | 32 597         | 62 245 |
| 21 a 24                                    | 16 685                    | 16 598         | 33 283         | 286                       | 222          | 503           | 8  | 4          | 12           | 16 979         | 16 824         | 33 803         |        |
| 25 a 29                                    | 18 025                    | 17 141         | 35 166         | 803                       | 655          | 1 458         | 2  | 4          | 6            | 18 830         | 17 800         | 36 630         |        |
| 30 a 39                                    | 24 886                    | 20 310         | 45 196         | 2 513                     | 1 689        | 4 202         | 3  | 5          | 8            | 27 402         | 22 004         | 49 406         |        |
| 40 a 49                                    | 16 292                    | 12 630         | 28 922         | 2 532                     | 1 743        | 4 275         | 3  | 4          | 7            | 18 817         | 14 377         | 33 204         |        |
| 50 a 59                                    | 8 480                     | 6 793          | 15 273         | 2 083                     | 1 580        | 3 663         | 4  | 2          | 6            | 10 567         | 8 375          | 18 942         |        |
| 60 a 69                                    | 4 228                     | 3 658          | 7 896          | 1 211                     | 1 088        | 2 299         | 3  | 1          | 4            | 5 442          | 4 757          | 10 199         |        |
| 70 a 79                                    | 1 474                     | 1 429          | 2 903          | 580                       | 586          | 1 166         | —  | 1          | 1            | 2 054          | 2 016          | 4 070          |        |
| 80 a 89                                    | 440                       | 503            | 943            | 141                       | 111          | 252           | —  | —          | —            | 581            | 614            | 1 195          |        |
| 90 a 99                                    | 147                       | 180            | 327            | 16                        | 11           | 27            | —  | —          | —            | 163            | 191            | 354            |        |
| 100 e +                                    | 30                        | 53             | 83             | 11                        | 5            | 16            | —  | —          | —            | 41             | 58             | 99             |        |
| Idade ignorada<br>Âge inconnu              | 505                       | 331            | 836            | 16                        | 4            | 20            | 677  | 565        | 1 242        | 1 198          | 900            | 2 098          |        |
| <b>TOTAL GERAL</b><br><b>TOTAL GÉNÉRAL</b> | <b>223 550</b>            | <b>213 669</b> | <b>437 219</b> | <b>10 647</b>             | <b>8 107</b> | <b>18 754</b> | <b>736</b>   | <b>619</b> | <b>1 355</b> | <b>234 933</b> | <b>222 395</b> | <b>457 328</b> |        |

CONVENÇÃO  
CONVENTION

|                    |   |   |
|--------------------|---|---|
| Homens<br>Hommes   | } | H |
| Mulheres<br>Femmes |   | M |
| Total<br>Total     | } | T |

**População do Estado do Goyaz segundo o sexo, a idade e a nacionalidade**  
Population de l'État de Goyaz d'après le sexe l'âge et la nationalité

| IDADE<br>ÂGE                               | Brasileiros<br>Brésiliens |                |                | Estrangeiros<br>Étrangers |            |              | Nacionalidade<br>ignorada<br>Nationalité<br>inconnue |            |            | Total<br>Total |                |                |        |
|--|---------------------------|----------------|----------------|---------------------------|------------|--------------|--|------------|------------|----------------|----------------|----------------|--------|
|  | H                         | M              | T              | H                         | M          | T            | H  | M          | T          | H              | M              | T              |        |
| Mezes<br>Mois                              | 457                       | 421            | 878            | —                         | —          | —            | —  | —          | —          | 457            | 421            | 878            |        |
| Dias<br>Jours                              | 6 198                     | 5 992          | 12 190         | —                         | —          | —            | —  | —          | —          | 6 198          | 5 992          | 12 190         |        |
| 1  | 6 660                     | 6 562          | 13 222         | 1                         | 4          | 5            | 1  | 2          | 3          | 6 662          | 6 568          | 13 230         |        |
| 2  | 8 759                     | 8 822          | 17 581         | 2                         | 1          | 3            | 3  | 2          | 5          | 8 764          | 8 825          | 17 589         |        |
| 3  | 8 456                     | 8 429          | 16 885         | 1                         | 2          | 3            | 2  | —          | 2          | 8 459          | 8 431          | 16 890         |        |
| 4  | 8 335                     | 8 123          | 16 458         | 1                         | 3          | 4            | 3  | 2          | 5          | 8 339          | 8 128          | 16 467         |        |
| 5  | 8 421                     | 7 695          | 16 116         | 5                         | 3          | 8            | 1  | 2          | 3          | 8 427          | 7 700          | 16 127         |        |
| 6  | 8 737                     | 8 291          | 17 028         | 2                         | 7          | 9            | 1  | 4          | 5          | 8 740          | 8 302          | 17 042         |        |
| 7  | 7 587                     | 7 452          | 15 039         | 3                         | 6          | 9            | 2  | —          | 2          | 7 592          | 7 488          | 15 080         |        |
| 8  | 9 354                     | 8 652          | 18 006         | 4                         | 2          | 6            | 1  | 2          | 3          | 9 359          | 8 656          | 18 015         |        |
| 9  | 5 617                     | 5 151          | 10 768         | 6                         | 1          | 7            | 6  | 6          | 12         | 5 629          | 5 158          | 10 787         |        |
| 10 a 14                                    | 34 923                    | 32 294         | 67 217         | 35                        | 27         | 62           | 9  | 7          | 16         | 34 967         | 32 328         | 67 295         |        |
| Anos<br>Ans                                | 15 a 20                   | 34 696         | 36 703         | 70 399                    | 70         | 44           | 114  | 10         | 9          | 19             | 34 176         | 36 756         | 70 932 |
| 21 a 24                                    | 16 795                    | 16 445         | 33 243         | 76                        | 38         | 114          | 6  | 3          | 9          | 16 880         | 16 486         | 33 366         |        |
| 25 a 29                                    | 20 442                    | 20 982         | 41 424         | 171                       | 74         | 245          | 2  | 4          | 6          | 20 615         | 21 060         | 41 675         |        |
| 30 a 39                                    | 31 074                    | 29 337         | 60 461         | 356                       | 149        | 505          | 5  | 7          | 12         | 31 435         | 29 543         | 60 978         |        |
| 40 a 49                                    | 21 583                    | 19 257         | 41 140         | 243                       | 83         | 326          | 5  | 1          | 6          | 22 131         | 19 341         | 41 472         |        |
| 50 a 59                                    | 11 161                    | 10 810         | 21 971         | 127                       | 40         | 167          | —  | —          | —          | 11 288         | 10 850         | 22 138         |        |
| 60 a 69                                    | 5 468                     | 5 788          | 11 256         | 59                        | 15         | 74           | —  | —          | —          | 5 527          | 5 803          | 11 330         |        |
| 70 a 79                                    | 1 785                     | 2 147          | 3 932          | 12                        | 7          | 19           | —  | —          | —          | 1 797          | 2 154          | 3 951          |        |
| 80 a 89                                    | 621                       | 562            | 1 483          | 2                         | 2          | 4            | 1  | 1          | 2          | 624            | 565            | 1 489          |        |
| 90 a 99                                    | 170                       | 254            | 424            | 3                         | 1          | 4            | —  | —          | —          | 173            | 255            | 428            |        |
| 100 e +                                    | 51                        | 56             | 107            | 3                         | —          | 3            | —  | —          | —          | 54             | 56             | 110            |        |
| Idade ignorada<br>Âge inconnu              | 1 088                     | 1 091          | 2 182          | 3                         | —          | 3            | 154  | 121        | 275        | 1 245          | 1 215          | 2 460          |        |
| <b>TOTAL GERAL</b><br><b>TOTAL GÉNÉRAL</b> | <b>258 141</b>            | <b>251 699</b> | <b>509 840</b> | <b>1 185</b>              | <b>509</b> | <b>1 694</b> | <b>212</b>   | <b>173</b> | <b>385</b> | <b>259 538</b> | <b>252 381</b> | <b>511 919</b> |        |

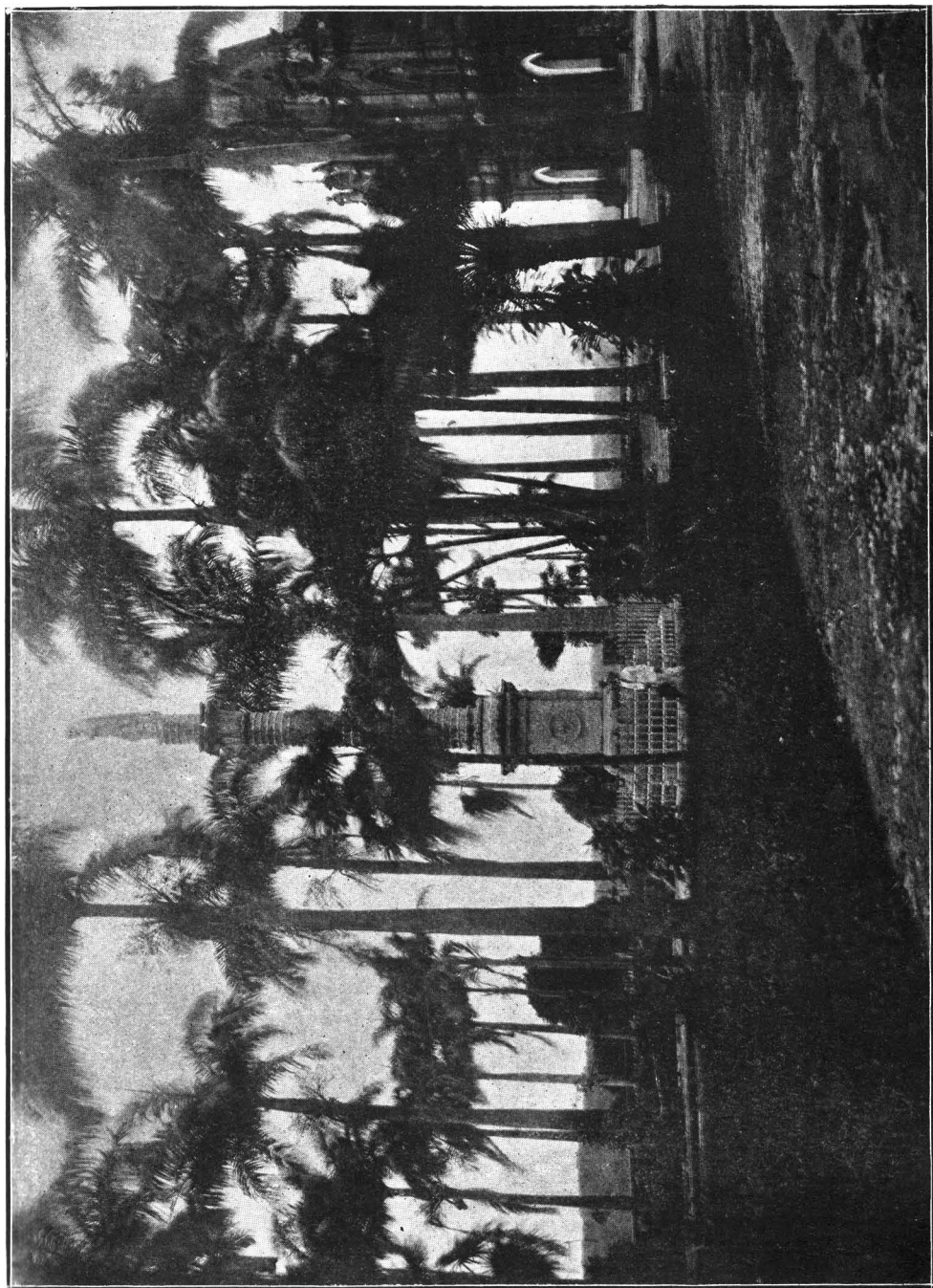

Praça Gonçalves Dias — São Luiz (Estado do Maranhão)

CONVENÇÃO }  
 CONVENTION }  
 Homens } H  
 Hommes }  
 Mulheres } M  
 Femmes }  
 Total } T  
 Total }

**População do Estado do Maranhão segundo o sexo, a idade e a nacionalidade**  
 Population de l'État de Maranhão d'après le sexe, l'âge et la nationalité

| IDADE<br>ÂGE                               | Brazileiros<br>Brésiliens |                |                | Estrangeiros<br>Étrangers |            |              | Nacionalidade<br>ignorada<br>Nationalité<br>inconnue |            |            | Total<br>Total |                |                |
|--|---------------------------|----------------|----------------|---------------------------|------------|--------------|--|------------|------------|----------------|----------------|----------------|
|  | H                         | M              | T              | H                         | M          | T            | H  | M          | T          | H              | M              | T              |
|  | Dias<br>Jours             | 645            | 573            | 1 218                     | 1          | —            | 1  | —          | —          | —              | 646            | 573            |
| Mezes<br>Mois                              | 10 644                    | 11 047         | 21 691         | —                         | 1          | 1            | —  | 3          | 3          | 10 644         | 11 051         | 21 695         |
| 1  | 10 695                    | 10 393         | 21 088         | —                         | 1          | 1            | —  | 1          | 1          | 10 695         | 10 395         | 21 090         |
| 2  | 12 942                    | 12 643         | 25 585         | 1                         | 1          | 2            | —  | 1          | 1          | 12 943         | 12 645         | 25 588         |
| 3  | 13 311                    | 12 711         | 26 022         | —                         | 2          | 2            | —  | 2          | 2          | 13 311         | 12 715         | 26 026         |
| 4  | 11 956                    | 12 026         | 23 982         | 1                         | 1          | 2            | 1  | 1          | 2          | 11 958         | 12 028         | 23 986         |
| 5  | 12 862                    | 12 472         | 25 334         | —                         | 2          | 2            | 3  | 1          | 4          | 12 865         | 12 475         | 25 340         |
| 6  | 12 787                    | 12 333         | 25 120         | 1                         | —          | 1            | 2  | 1          | 3          | 12 790         | 12 334         | 25 124         |
| 7  | 13 823                    | 13 949         | 27 672         | 2                         | 2          | 4            | —  | —          | —          | 13 825         | 13 851         | 27 676         |
| 8  | 15 327                    | 14 392         | 29 719         | 2                         | 1          | 3            | 2  | —          | 2          | 15 331         | 14 393         | 29 724         |
| 9  | 9 887                     | 9 909          | 19 796         | 3                         | 5          | 8            | 1  | 1          | 2          | 9 891          | 9 915          | 19 806         |
| 10 a 14                                    | 56 906                    | 55 034         | 111 940        | 22                        | 11         | 33           | 5  | 11         | 16         | 56 933         | 55 056         | 111 989        |
| 15 a 20                                    | 58 521                    | 65 264         | 123 785        | 88                        | 23         | 116          | 10   | 6          | 16         | 58 619         | 65 298         | 123 917        |
| 21 a 24                                    | 27 346                    | 30 369         | 57 715         | 82                        | 17         | 99           | 6  | 2          | 8          | 27 434         | 30 388         | 57 822         |
| 25 a 29                                    | 33 566                    | 39 338         | 72 904         | 203                       | 57         | 260          | 5  | 4          | 9          | 33 774         | 39 399         | 73 173         |
| 30 a 39                                    | 52 374                    | 54 484         | 106 858        | 369                       | 109        | 478          | 5  | 6          | 11         | 52 748         | 54 599         | 107 347        |
| 40 a 49                                    | 34 216                    | 34 805         | 69 021         | 220                       | 62         | 282          | 3  | 3          | 6          | 34 439         | 34 871         | 69 310         |
| 50 a 59                                    | 20 711                    | 21 566         | 42 277         | 110                       | 32         | 142          | 1  | —          | 1          | 20 822         | 21 598         | 42 420         |
| 60 a 69                                    | 11 817                    | 12 821         | 24 638         | 74                        | 16         | 90           | —  | 3          | 3          | 11 891         | 12 840         | 24 731         |
| 70 a 79                                    | 4 435                     | 5 616          | 10 051         | 26                        | 13         | 39           | —  | 1          | 1          | 4 461          | 5 630          | 10 091         |
| 80 a 89                                    | 1 408                     | 2 027          | 3 435          | 9                         | 1          | 10           | —  | 1          | 1          | 1 417          | 2 029          | 3 446          |
| 90 a 99                                    | 422                       | 681            | 1 103          | —                         | 2          | 2            | —  | —          | —          | 422            | 683            | 1 105          |
| 100 e +                                    | 72                        | 149            | 221            | 1                         | 1          | 2            | —  | —          | —          | 73             | 150            | 223            |
| Idade ignorada<br>Âge inconnu              | 548                       | 450            | 998            | 3                         | 3          | 6            | 266  | 209        | 485        | 827            | 662            | 1 489          |
| <b>TOTAL GERAL</b><br><b>TOTAL GÉNÉRAL</b> | <b>427 221</b>            | <b>444 953</b> | <b>872 174</b> | <b>1 218</b>              | <b>368</b> | <b>1 586</b> | <b>320</b>   | <b>257</b> | <b>577</b> | <b>428 759</b> | <b>445 578</b> | <b>874 337</b> |

| CONVENÇÃO<br>CONVENTION                    | Homens<br>Hommes } H      |                | Mulheres<br>Femmes } M |                           | Total<br>Total } T |               | População do Estado de Matto Grosso segundo o sexo, a idade e a nacionalidade<br>Population de l'État de Matto Grosso d'après le sexe, l'âge et la nationalité |            |            |                |                |                |  |  |  |
|--|---------------------------|----------------|------------------------|---------------------------|--------------------|---------------|--|------------|------------|----------------|----------------|----------------|--|--|--|
|  | Brasileiros<br>Brésiliens |                |                        | Estrangeiros<br>Étrangers |                    |               | Nacionalidade<br>ignorada<br>Nationalité<br>inconnue   |            |            | Total<br>Total |                |                |  |  |  |
|  | H                         | M              | T                      | II                        | M                  | T             | H  | M          | T          | II             | M              | T              |  |  |  |
| Dias<br>Jours                              | 177                       | 182            | 359                    | —                         | —                  | —             | —  | —          | —          | 177            | 182            | 359            |  |  |  |
| Mezes<br>Mois                              | 3 043                     | 3 040          | 6 083                  | 23                        | 24                 | 47            | 1  | 1          | 2          | 3 067          | 3 065          | 6 132          |  |  |  |
| 1  | 3 228                     | 3 189          | 6 417                  | 49                        | 49                 | 98            | —  | 2          | 2          | 3 277          | 3 240          | 6 517          |  |  |  |
| 2  | 4 038                     | 3 984          | 8 022                  | 83                        | 79                 | 162           | 1  | —          | 1          | 4 122          | 4 063          | 8 185          |  |  |  |
| 3  | 4 025                     | 3 961          | 7 989                  | 110                       | 77                 | 187           | 4  | —          | 4          | 4 142          | 4 035          | 8 180          |  |  |  |
| 4  | 3 762                     | 3 773          | 7 535                  | 118                       | 126                | 244           | 1  | —          | 1          | 3 881          | 3 899          | 7 780          |  |  |  |
| 5  | 3 808                     | 3 752          | 7 560                  | 129                       | 132                | 261           | 1  | —          | 1          | 3 936          | 3 884          | 7 822          |  |  |  |
| 6  | 3 691                     | 3 717          | 7 408                  | 146                       | 122                | 268           | 1  | 1          | 2          | 3 838          | 3 840          | 7 678          |  |  |  |
| 7  | 3 698                     | 3 667          | 7 365                  | 185                       | 163                | 348           | 1  | —          | 1          | 3 884          | 3 830          | 7 714          |  |  |  |
| 8  | 3 761                     | 3 597          | 7 358                  | 187                       | 180                | 367           | 1  | 2          | 3          | 3 949          | 3 779          | 7 728          |  |  |  |
| 9  | 2 805                     | 2 753          | 5 558                  | 161                       | 135                | 296           | 1  | 1          | 2          | 2 967          | 2 889          | 5 856          |  |  |  |
| 10 a 14                                    | 13 840                    | 13 063         | 26 903                 | 1 005                     | 766                | 1 771         | 10   | 11         | 21         | 14 855         | 13 840         | 28 695         |  |  |  |
| 15 a 20                                    | 13 016                    | 14 053         | 27 069                 | 1 473                     | 1 365              | 2 838         | 15   | 25         | 40         | 14 504         | 15 443         | 29 947         |  |  |  |
| 21 a 24                                    | 7 927                     | 6 574          | 14 501                 | 1 351                     | 752                | 2 103         | 8  | 11         | 19         | 9 286          | 7 337          | 16 623         |  |  |  |
| 25 a 29                                    | 10 913                    | 8 616          | 19 529                 | 2 498                     | 1 304              | 3 802         | 7  | 7          | 14         | 13 418         | 9 927          | 23 345         |  |  |  |
| 30 a 39                                    | 16 444                    | 11 884         | 28 328                 | 4 563                     | 1 959              | 6 522         | 23   | 3          | 26         | 21 030         | 13 846         | 34 876         |  |  |  |
| 40 a 49                                    | 9 825                     | 6 995          | 16 820                 | 2 345                     | 970                | 3 315         | 12   | 6          | 18         | 12 182         | 7 971          | 20 153         |  |  |  |
| 50 a 59                                    | 4 633                     | 3 768          | 8 401                  | 998                       | 489                | 1 487         | 5  | 2          | 7          | 5 636          | 4 259          | 9 895          |  |  |  |
| 60 a 69                                    | 2 555                     | 2 150          | 4 705                  | 462                       | 370                | 832           | 2  | 3          | 5          | 3 019          | 2 523          | 5 542          |  |  |  |
| 70 a 79                                    | 978                       | 859            | 1 837                  | 156                       | 100                | 256           | 1  | 2          | 3          | 1 185          | 961            | 2 096          |  |  |  |
| 80 a 89                                    | 320                       | 320            | 640                    | 17                        | 33                 | 50            | 2  | —          | 2          | 339            | 353            | 692            |  |  |  |
| 90 a 99                                    | 90                        | 94             | 184                    | 8                         | 10                 | 18            | 3  | —          | 3          | 101            | 104            | 205            |  |  |  |
| 100 e +                                    | 24                        | 25             | 49                     | 3                         | 8                  | 11            | —  | —          | —          | 27             | 33             | 60             |  |  |  |
| Idade ignorada<br>Âge inconnu              | 229                       | 99             | 328                    | 29                        | 9                  | 38            | 114  | 52         | 166        | 372            | 160            | 532            |  |  |  |
| <b>TOTAL GERAL</b><br><b>TOTAL GÉNÉRAL</b> | <b>116 833</b>            | <b>104 115</b> | <b>220 948</b>         | <b>16 099</b>             | <b>9 222</b>       | <b>25 321</b> | <b>214</b>   | <b>129</b> | <b>343</b> | <b>133 146</b> | <b>113 466</b> | <b>246 612</b> |  |  |  |

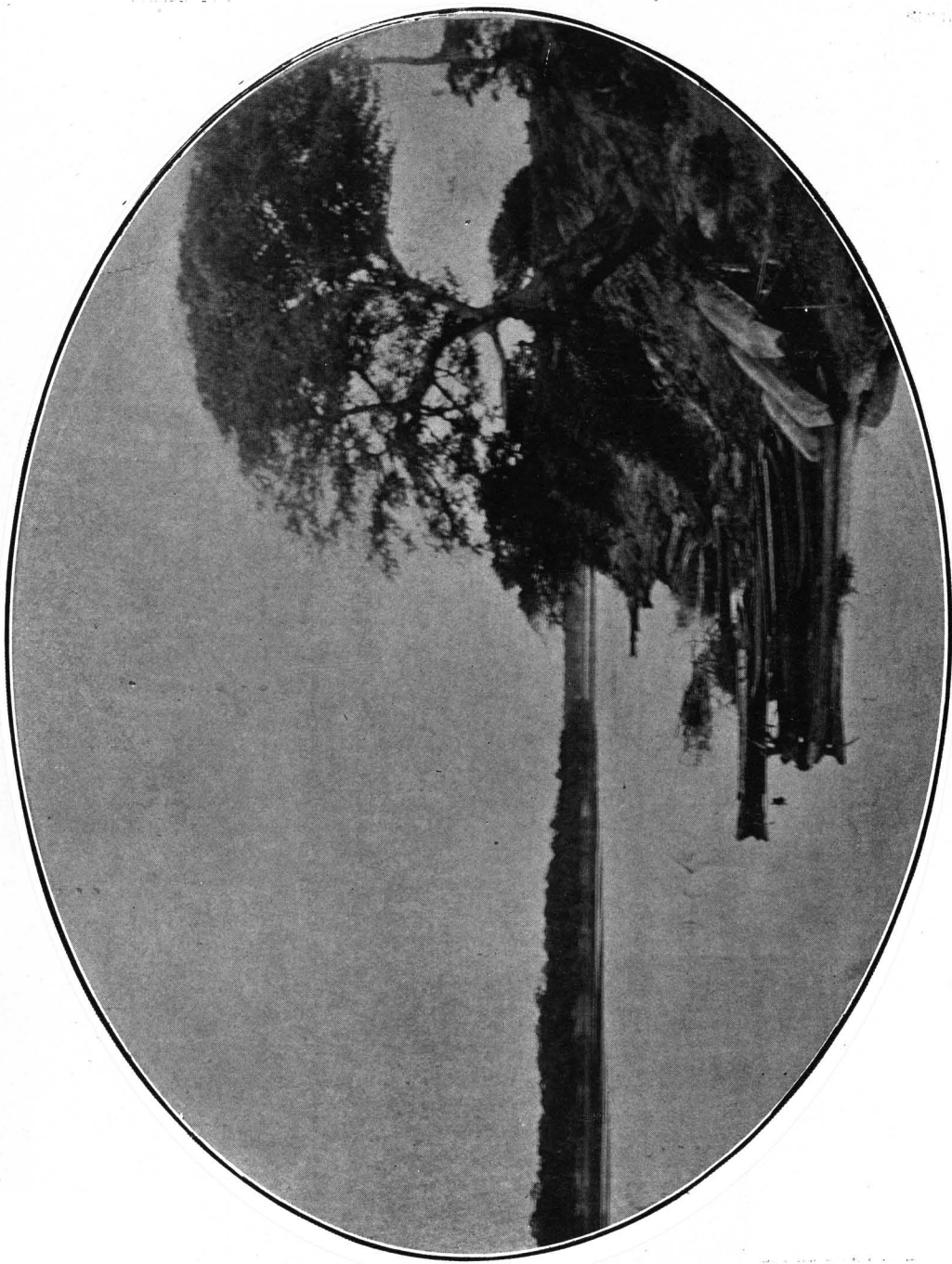

Rio S. Francisco — Estado de Minas Geraes

CONVENÇÃO  
CONVENTION

Homens  
Hommes } H  
Mulheres  
Femmes } M  
Total  
Total } T

População do Estado Minas Geraes segundo o sexo, a idade e a nacionalidade

Population de l'État de Minas Geraes d'après le sexe, l'âge et la nationalité

| IDADE<br>ÂGE                               | Brazileiros<br>Brésiliens |                  |                  | Estrangeiros<br>Étrangers |               |               | Nacionalidade<br>ignorada<br>Nationalité<br>inconnue |            |              | Total<br>Total   |                  |                  |         |
|--|---------------------------|------------------|------------------|---------------------------|---------------|---------------|--|------------|--------------|------------------|------------------|------------------|---------|
|  | H                         | M                | T                | H                         | M             | T             | H  | M          | T            | H                | M                | T                |         |
|  | Dias<br>Jours             | 5 284            | 4 856            | 10 140                    | 1             | —             | 1  | —          | 1            | 1                | 5 285            | 4 857            | 10 142  |
| Mezes<br>Mois                              | 80 858                    | 80 064           | 160 922          | 56                        | 52            | 108           | 10   | 7          | 17           | 80 924           | 80 123           | 161 047          |         |
| 1  | 81 903                    | 79 649           | 161 552          | 50                        | 71            | 121           | 8  | 12         | 20           | 81 961           | 79 732           | 161 693          |         |
| 2  | 107 935                   | 104 903          | 212 838          | 87                        | 85            | 172           | 7  | 13         | 20           | 108 029          | 105 001          | 213 030          |         |
| 3  | 104 250                   | 101 486          | 205 736          | 97                        | 94            | 191           | 7  | 13         | 20           | 104 354          | 101 593          | 205 947          |         |
| 4  | 101 275                   | 98 882           | 200 157          | 106                       | 93            | 199           | 3  | 14         | 17           | 101 384          | 98 989           | 200 373          |         |
| 5  | 98 769                    | 93 749           | 192 518          | 114                       | 105           | 219           | 4  | 7          | 11           | 98 887           | 93 861           | 192 748          |         |
| 6  | 100 257                   | 95 909           | 196 166          | 134                       | 128           | 262           | 6  | 12         | 18           | 100 397          | 96 049           | 196 446          |         |
| 7  | 94 883                    | 92 816           | 187 699          | 157                       | 158           | 315           | 6  | 8          | 14           | 95 046           | 92 982           | 188 028          |         |
| 8  | 104 901                   | 98 442           | 203 343          | 221                       | 207           | 428           | 9  | 9          | 18           | 105 131          | 98 658           | 203 789          |         |
| 9  | 72 352                    | 69 103           | 141 455          | 225                       | 160           | 385           | 5  | 6          | 11           | 72 582           | 69 269           | 141 851          |         |
| 10 a 14                                    | 400 496                   | 381 556          | 782 052          | 1 314                     | 1 260         | 2 574         | 36   | 35         | 71           | 401 846          | 382 851          | 784 697          |         |
| Anos<br>Ans                                | 15 a 20                   | 378 340          | 428 926          | 807 266                   | 2 166         | 2 012         | 4 178  | 38         | 28           | 66               | 380 544          | 430 966          | 811 510 |
| 21 a 24                                    | 193 010                   | 191 238          | 384 248          | 2 762                     | 2 047         | 4 809         | 17   | 10         | 27           | 195 789          | 193 295          | 389 084          |         |
| 25 a 29                                    | 215 874                   | 222 361          | 438 235          | 6 032                     | 3 975         | 10 007        | 14   | 15         | 29           | 221 920          | 226 351          | 448 271          |         |
| 30 a 39                                    | 318 749                   | 301 624          | 620 373          | 13 119                    | 7 629         | 20 748        | 25   | 33         | 58           | 331 893          | 309 286          | 641 179          |         |
| 40 a 49                                    | 230 466                   | 203 035          | 433 501          | 11 116                    | 5 910         | 17 026        | 16   | 11         | 27           | 241 598          | 208 956          | 450 554          |         |
| 50 a 59                                    | 130 766                   | 120 290          | 251 056          | 8 315                     | 4 576         | 12 891        | 6  | 7          | 13           | 139 087          | 124 873          | 263 960          |         |
| 60 a 69                                    | 69 757                    | 65 462           | 135 219          | 4 885                     | 2 637         | 7 522         | 2  | 4          | 6            | 74 644           | 68 103           | 142 747          |         |
| 70 a 79                                    | 24 533                    | 24 824           | 49 357           | 1 642                     | 954           | 2 596         | 2  | 3          | 5            | 26 177           | 25 781           | 51 958           |         |
| 80 a 89                                    | 7 124                     | 8 274            | 15 398           | 358                       | 241           | 599           | 1  | 1          | 2            | 7 483            | 8 516            | 15 999           |         |
| 90 a 99                                    | 1 906                     | 2 486            | 4 392            | 98                        | 60            | 158           | —  | 1          | 1            | 2 004            | 2 547            | 4 551            |         |
| 100 e +                                    | 535                       | 823              | 1 358            | 67                        | 55            | 122           | 1  | —          | 1            | 603              | 878              | 1 481            |         |
| Idade ignorada<br>Âge inconnu              | 3 052                     | 2 118            | 5 180            | 53                        | 21            | 74            | 1 123  | 712        | 1 835        | 4 238            | 2 851            | 7 059            |         |
| <b>TOTAL GERAL</b><br><b>TOTAL GÉNÉRAL</b> | <b>2 927 285</b>          | <b>2 872 876</b> | <b>5 800 161</b> | <b>53 175</b>             | <b>32 530</b> | <b>85 705</b> | <b>1 346</b>   | <b>962</b> | <b>2 308</b> | <b>2 981 806</b> | <b>2 906 368</b> | <b>5 888.174</b> |         |



CONVENÇÃO  
CONVENTION

Homens  
Hommes } H

Mulheres  
Femmes } M

Total  
Total } T

População do Estado do Pará segundo o sexo, a idade e a nacionalidade

Population de l'État de Pará d'après le sexe, la nationalité et l'âge

| IDADE<br>ÂGE                               | Brazileiros<br>Brésiliens |                |                | Estrangeiros<br>Étrangers |              |               | Nacionalidade<br>ignorada<br>Nationalité<br>inconnue |            |            | Total<br>Total |                |                |
|--|---------------------------|----------------|----------------|---------------------------|--------------|---------------|--|------------|------------|----------------|----------------|----------------|
|  | II                        | M              | T              | II                        | M            | T             | H  | M          | T          | II             | M              | T              |
| Dias<br>Jours                              | 700                       | 685            | 1 385          | 2                         | —            | 2             | —  | —          | —          | 702            | 685            | 1 387          |
| Mezes<br>Mois                              | 12 136                    | 11 906         | 24 042         | 19                        | 21           | 40            | —  | —          | —          | 12 155         | 11 927         | 24 082         |
| 1  | 11 791                    | 11 362         | 23 153         | 19                        | 11           | 30            | —  | —          | —          | 11 810         | 11 373         | 23 183         |
| 2  | 14 727                    | 14 345         | 29 072         | 18                        | 16           | 34            | —  | —          | —          | 14 745         | 14 361         | 29 106         |
| 3  | 14 968                    | 14 394         | 29 362         | 25                        | 28           | 53            | —  | —          | —          | 14 993         | 14 422         | 29 415         |
| 4  | 13 906                    | 13 705         | 27 611         | 29                        | 39           | 68            | 1  | —          | 1          | 13 936         | 13 744         | 27 680         |
| 5  | 14 297                    | 13 715         | 28 012         | 27                        | 29           | 56            | —  | —          | —          | 14 324         | 13 744         | 28 068         |
| 6  | 14 100                    | 13 563         | 27 663         | 31                        | 38           | 69            | 1  | —          | 1          | 14 132         | 13 601         | 27 733         |
| 7  | 15 109                    | 14 843         | 29 952         | 51                        | 45           | 96            | —  | —          | —          | 15 160         | 14 888         | 30 048         |
| 8  | 16 844                    | 15 739         | 32 583         | 35                        | 51           | 86            | —  | —          | —          | 16 879         | 15 790         | 32 669         |
| 9  | 12 567                    | 11 445         | 24 012         | 43                        | 47           | 90            | —  | —          | —          | 12 610         | 11 492         | 24 102         |
| 10 a 14                                    | 64 513                    | 59 992         | 124 505        | 376                       | 250          | 626           | 1  | —          | 1          | 64 890         | 60 242         | 125 132        |
| Anos<br>Ans                                | 15 a 20                   | 65 494         | 70 810         | 1 066                     | 502          | 1 568         | 4  | 4          | 8          | 66 564         | 71 316         | 137 880        |
| 21 a 24                                    | 36 165                    | 35 546         | 71 711         | 1 282                     | 478          | 1 760         | 1  | 2          | 3          | 37 448         | 36 026         | 73 474         |
| 25 a 29                                    | 42 667                    | 43 401         | 86 068         | 2 260                     | 925          | 3 185         | 3  | 3          | 6          | 44 930         | 44 329         | 89 259         |
| 30 a 39                                    | 61 779                    | 57 274         | 119 053        | 5 277                     | 1 643        | 6 920         | 5  | —          | 5          | 67 061         | 58 917         | 125 978        |
| 40 a 49                                    | 39 620                    | 35 020         | 74 640         | 3 419                     | 1 066        | 4 485         | 3  | —          | 3          | 43 042         | 36 086         | 79 128         |
| 50 a 59                                    | 19 660                    | 19 316         | 38 976         | 1 452                     | 521          | 1 973         | 2  | —          | 2          | 21 114         | 19 837         | 40 951         |
| 60 a 69                                    | 9 658                     | 10 553         | 20 211         | 529                       | 167          | 696           | —  | —          | —          | 10 187         | 10 720         | 20 907         |
| 70 a 79                                    | 3 256                     | 4 309          | 7 565          | 121                       | 46           | 167           | —  | —          | —          | 3 377          | 4 355          | 7 732          |
| 80 a 89                                    | 1 019                     | 1 491          | 2 510          | 23                        | 12           | 35            | —  | —          | —          | 1 042          | 1 503          | 2 545          |
| 90 a 99                                    | 333                       | 508            | 841            | 2                         | 5            | 7             | —  | —          | —          | 335            | 513            | 848            |
| 100 e +                                    | 62                        | 118            | 180            | —                         | —            | —             | —  | —          | —          | 62             | 118            | 180            |
| Idade ignorada<br>Âge inconnu              | 811                       | 637            | 1 448          | 30                        | 7            | 37            | 348  | 187        | 535        | 1 189          | 831            | 2 020          |
| <b>TOTAL GERAL</b><br><b>TOTAL GÉNÉRAL</b> | <b>486 182</b>            | <b>474 677</b> | <b>960 859</b> | <b>16 136</b>             | <b>5 947</b> | <b>22 083</b> | <b>369</b>   | <b>196</b> | <b>565</b> | <b>502 687</b> | <b>480 820</b> | <b>983 507</b> |

CONVENÇÃO  
CONVENTION

{ Homens } H  
 { Hommes }  
 { Mulheres } M  
 { Femmes }  
 { Total } T  
 { Total }

População do Estado da Parahyba do Norte segundo o sexo, a idade e a nacionalidade

Population de l'État de Parahyba du Nord d'après le sexe, l'âge et la nationalité

| IDADE<br>ÂGE                               | Brazileiros<br>Brésiliens |                |                | Estrangeiros<br>Étrangers |            |            | Nacionalidade<br>ignorada<br>Nationalité<br>inconnue |            |            | Total<br>Total |                |                |
|--|---------------------------|----------------|----------------|---------------------------|------------|------------|--|------------|------------|----------------|----------------|----------------|
|  | H                         | M              | T              | H                         | M          | T          | H  | M          | T          | H              | M              | T              |
| Dias<br>Jours                              | 346                       | 844            | 1 650          | —                         | —          | —          | 1  | —          | 1          | 847            | 844            | 1 691          |
| Mezes<br>Mois                              | 11 618                    | 11 978         | 23 596         | —                         | —          | —          | —  | —          | —          | 11 618         | 11 978         | 23 596         |
| 1  | 12 023                    | 12 011         | 24 034         | —                         | —          | —          | —  | —          | —          | 12 023         | 12 011         | 24 034         |
| 2  | 17 319                    | 16 908         | 34 227         | —                         | 1          | 1          | —  | 1          | 1          | 17 319         | 16 910         | 34 229         |
| 3  | 18 620                    | 18 063         | 36 683         | —                         | 1          | 1          | —  | —          | —          | 18 620         | 18 064         | 36 684         |
| 4  | 15 362                    | 15 233         | 30 595         | —                         | 3          | 3          | —  | 1          | 1          | 15 362         | 15 237         | 30 599         |
| 5  | 16 211                    | 15 755         | 31 966         | 2                         | —          | 2          | —  | —          | —          | 16 213         | 15 755         | 31 968         |
| 6  | 15 745                    | 15 291         | 31 036         | 2                         | 2          | 4          | 1  | —          | 1          | 15 748         | 15 293         | 31 041         |
| 7  | 15 949                    | 16 328         | 32 277         | 2                         | 2          | 4          | —  | —          | —          | 15 951         | 16 330         | 32 281         |
| 8  | 15 881                    | 15 368         | 31 249         | 2                         | 1          | 3          | —  | —          | —          | 15 883         | 15 369         | 31 252         |
| 9  | 11 492                    | 11 591         | 23 083         | 2                         | 1          | 3          | —  | —          | —          | 11 494         | 11 592         | 23 086         |
| 10 a 14                                    | 59 383                    | 58 504         | 117 887        | 6                         | 11         | 17         | —  | 1          | 1          | 59 389         | 58 516         | 117 905        |
| 15 a 20                                    | 60 645                    | 70 578         | 131 223        | 19                        | 13         | 32         | —  | 1          | 1          | 60 664         | 70 592         | 131 256        |
| 21 a 24                                    | 32 762                    | 35 774         | 68 536         | 27                        | 10         | 37         | —  | 3          | 3          | 32 789         | 35 787         | 68 576         |
| 25 a 29                                    | 36 265                    | 42 153         | 78 418         | 62                        | 23         | 85         | 2  | —          | 2          | 36 329         | 42 176         | 78 505         |
| 30 a 39                                    | 51 166                    | 53 773         | 104 939        | 128                       | 40         | 168        | 2  | 1          | 3          | 51 296         | 53 814         | 105 110        |
| 40 a 49                                    | 34 015                    | 36 291         | 70 305         | 74                        | 34         | 108        | 2  | —          | 2          | 34 091         | 36 325         | 70 416         |
| 50 a 59                                    | 23 178                    | 23 593         | 46 771         | 49                        | 16         | 65         | 1  | 1          | 2          | 23 228         | 23 610         | 46 838         |
| 60 a 69                                    | 12 353                    | 13 009         | 25 362         | 33                        | 14         | 47         | 1  | —          | 1          | 12 387         | 13 023         | 25 410         |
| 70 a 79                                    | 5 047                     | 6 179          | 11 226         | 7                         | —          | 7          | —  | —          | —          | 5 054          | 6 179          | 11 233         |
| 80 a 89                                    | 1 574                     | 2 169          | 3 743          | 4                         | 2          | 6          | —  | —          | —          | 1 578          | 2 171          | 3 749          |
| 90 a 99                                    | 329                       | 597            | 926            | 2                         | 1          | 3          | 1  | —          | 1          | 332            | 598            | 930            |
| 100 e +                                    | 55                        | 93             | 153            | 3                         | 3          | 6          | —  | —          | —          | 58             | 101            | 159            |
| Idade ignorada<br>Âge inconnu              | 177                       | 153            | 330            | —                         | —          | —          | 130  | 98         | 228        | 307            | 251            | 558            |
| <b>TOTAL GERAL</b><br><b>TOTAL GÉNÉRAL</b> | <b>468 015</b>            | <b>492 241</b> | <b>960 256</b> | <b>424</b>                | <b>178</b> | <b>602</b> | <b>141</b>   | <b>107</b> | <b>248</b> | <b>468 580</b> | <b>492 526</b> | <b>961 106</b> |

CONVENÇÃO  
CONVENTION

Homens } H  
Hommes }  
Mulheres } M  
Femmes }  
Total } T  
Total }

População do Estado do Paraná, segundo o sexo, a idade e a nacionalidade

Population de l'État de Paraná d'après le sexe, l'âge et la nationalité

| IDADE<br>ÂGE                               | Brazileiros<br>Brésiliens |                |                | Estrangeiros<br>Étrangers |               |               | Nacionalidade<br>ignorada<br>Nationalité<br>inconnue |            |            | Total<br>Total |                |                |        |
|--|---------------------------|----------------|----------------|---------------------------|---------------|---------------|--|------------|------------|----------------|----------------|----------------|--------|
|  | H                         | M              | T              | H                         | M             | T             | H  | M          | T          | H              | M              | T              |        |
| Dias<br>Jours                              | 686                       | 697            | 1 383          | 2                         | 1             | 3             | —  | —          | —          | 688            | 698            | 1 386          |        |
| Mezes<br>Mois                              | 9 626                     | 9 464          | 19 090         | 34                        | 46            | 80            | 3  | —          | 3          | 9 663          | 9 510          | 19 173         |        |
| Anos<br>Ans                                | 1                         | 8 956          | 8 932          | 17 888                    | 97            | 82            | 179  | —          | 1          | 1              | 9 053          | 9 015          | 18 068 |
|  | 2                         | 11 852         | 11 234         | 23 086                    | 95            | 102           | 197  | 2          | 2          | 4              | 11 949         | 11 338         | 23 287 |
|  | 3                         | 11 089         | 10 991         | 22 080                    | 135           | 126           | 261  | 2          | 1          | 3              | 11 226         | 11 118         | 22 344 |
|  | 4                         | 10 753         | 10 861         | 21 614                    | 130           | 119           | 249  | 1          | —          | 1              | 10 884         | 10 980         | 21 864 |
|  | 5                         | 11 335         | 10 785         | 22 120                    | 112           | 129           | 241  | 1          | —          | 1              | 11 448         | 10 914         | 22 362 |
|  | 6                         | 11 273         | 10 891         | 22 164                    | 151           | 129           | 280  | 5          | —          | 5              | 11 429         | 11 020         | 22 449 |
|  | 7                         | 10 987         | 10 856         | 21 843                    | 157           | 167           | 324  | 1          | 1          | 2              | 11 145         | 11 024         | 22 169 |
|  | 8                         | 11 731         | 10 935         | 22 666                    | 181           | 181           | 362  | 1          | —          | 1              | 11 913         | 11 116         | 23 029 |
|  | 9                         | 8 755          | 8 498          | 17 253                    | 203           | 170           | 373  | 1          | —          | 1              | 8 959          | 8 668          | 17 627 |
|  | 10 a 14                   | 43 653         | 41 857         | 85 510                    | 1 872         | 1 740         | 3 612  | 32         | 7          | 39             | 45 557         | 43 604         | 89 161 |
| 15 a 20                                    | 38 583                    | 46 204         | 84 787         | 2 940                     | 2 857         | 5 797         | 16   | 9          | 25         | 41 539         | 49 070         | 90 609         |        |
| 21 a 24                                    | 22 758                    | 20 005         | 42 763         | 2 101                     | 1 605         | 3 706         | 6  | —          | 6          | 24 865         | 21 610         | 46 475         |        |
| 25 a 29                                    | 24 602                    | 23 591         | 48 193         | 3 460                     | 2 554         | 6 014         | 4  | 1          | 5          | 28 066         | 26 146         | 54 212         |        |
| 30 a 39                                    | 36 222                    | 31 113         | 67 335         | 7 223                     | 5 235         | 12 458        | 4  | 8          | 12         | 43 449         | 36 356         | 79 805         |        |
| 40 a 49                                    | 23 142                    | 18 463         | 41 605         | 6 136                     | 4 798         | 10 934        | 8  | 6          | 14         | 29 286         | 23 267         | 52 553         |        |
| 50 a 59                                    | 13 117                    | 10 002         | 23 119         | 4 976                     | 4 185         | 9 161         | 4  | 1          | 5          | 18 097         | 14 188         | 32 285         |        |
| 60 a 69                                    | 6 899                     | 5 020          | 11 919         | 3 196                     | 2 390         | 5 586         | 2  | 2          | 4          | 10 097         | 7 412          | 17 509         |        |
| 70 a 79                                    | 2 320                     | 1 808          | 4 128          | 1 310                     | 984           | 2 294         | —  | —          | —          | 3 630          | 2 792          | 6 422          |        |
| 80 a 89                                    | 595                       | 514            | 1 109          | 272                       | 228           | 500           | —  | —          | —          | 867            | 742            | 1 609          |        |
| 90 a 99                                    | 145                       | 196            | 341            | 32                        | 42            | 74            | —  | 1          | 1          | 177            | 239            | 416            |        |
| 100 e +                                    | 55                        | 70             | 125            | 6                         | 3             | 9             | —  | —          | —          | 61             | 73             | 134            |        |
| Idade ignorada<br>Âge inconnu              | 294                       | 186            | 480            | 33                        | 26            | 59            | 151  | 73         | 224        | 478            | 285            | 763            |        |
| <b>TOTAL GERAL</b><br><b>TOTAL GÉNÉRAL</b> | <b>319 428</b>            | <b>303 173</b> | <b>622 601</b> | <b>34 854</b>             | <b>27 899</b> | <b>62 753</b> | <b>244</b>   | <b>113</b> | <b>357</b> | <b>354 526</b> | <b>331 185</b> | <b>685 711</b> |        |

CONVENÇÃO  
CONVENTION

Homens  
Hommes } H  
Mulheres  
Femmes } M  
Total  
Total } T

**População do Estado de Pernambuco segundo o sexo, a idade e a nacionalidade**

Population de l'État de Pernambuco d'après le sexe, l'âge et la nationalité

| IDADE<br>ÂGE                               | Brazileiros<br>Brésiliens |                  |                  | Estrangeiros<br>Étrangers |              |               | Nacionalidade<br>ignorada<br>Nationalité<br>inconnue |            |            | Total<br>Total   |                  |                  |         |
|--|---------------------------|------------------|------------------|---------------------------|--------------|---------------|--|------------|------------|------------------|------------------|------------------|---------|
|  | H                         | M                | T                | H                         | M            | T             | H  | M          | T          | H                | M                | T                |         |
|  | Dias<br>Jours             | 1 681            | 1 637            | 3 318                     | —            | —             | —  | —          | —          | —                | 1 681            | 1 637            | 3 318   |
| Mezes<br>Mois                              | 23 468                    | 24 340           | 47 808           | 11                        | 10           | 21            | 3  | —          | 3          | 23 482           | 24 350           | 47 832           |         |
| Annes<br>Ans                               | 1                         | 24 573           | 24 626           | 49 199                    | 16           | 18            | 34   | 1          | 3          | 4                | 24 590           | 24 647           | 49 237  |
|  | 2                         | 34 685           | 34 720           | 69 405                    | 17           | 21            | 38   | 2          | 4          | 6                | 34 704           | 34 745           | 69 449  |
|  | 3                         | 37 365           | 37 311           | 74 676                    | 16           | 25            | 41   | 8          | 5          | 13               | 37 389           | 37 341           | 74 730  |
|  | 4                         | 32 674           | 33 151           | 65 825                    | 27           | 25            | 52   | 4          | 6          | 10               | 32 705           | 33 182           | 65 887  |
|  | 5                         | 33 200           | 32 255           | 65 455                    | 23           | 21            | 44   | 2          | 4          | 6                | 33 225           | 32 280           | 65 505  |
|  | 6                         | 32 409           | 32 090           | 64 499                    | 19           | 28            | 47   | 5          | 2          | 7                | 32 433           | 32 120           | 64 553  |
|  | 7                         | 31 852           | 33 464           | 65 346                    | 22           | 28            | 50   | 5          | 2          | 7                | 31 909           | 33 494           | 65 403  |
|  | 8                         | 33 562           | 32 883           | 66 445                    | 45           | 28            | 73   | 6          | 4          | 10               | 33 613           | 32 915           | 66 528  |
|  | 9                         | 24 960           | 24 914           | 49 874                    | 40           | 43            | 83   | 2          | 4          | 6                | 25 002           | 24 961           | 49 963  |
|  | 10 a 14                   | 135 058          | 134 828          | 269 886                   | 191          | 138           | 329  | 18         | 24         | 42               | 135 267          | 134 990          | 270 257 |
| 15 a 20                                    | 146 728                   | 165 595          | 312 323          | 909                       | 356          | 1 265         | 19   | 35         | 54         | 147 656          | 165 986          | 313 642          |         |
| 21 a 24                                    | 72 978                    | 78 956           | 151 934          | 1 049                     | 264          | 1 313         | 9  | 5          | 14         | 74 036           | 79 225           | 153 261          |         |
| 25 a 29                                    | 84 143                    | 95 517           | 179 660          | 1 571                     | 497          | 2 068         | 18   | 10         | 28         | 85 732           | 96 024           | 181 756          |         |
| 30 a 39                                    | 120 049                   | 124 398          | 244 447          | 2 304                     | 675          | 2 979         | 11   | 13         | 24         | 122 364          | 125 036          | 247 450          |         |
| 40 a 49                                    | 85 080                    | 86 401           | 171 481          | 1 328                     | 376          | 1 704         | 12   | 7          | 19         | 86 420           | 86 784           | 173 204          |         |
| 50 a 59                                    | 52 234                    | 52 266           | 104 500          | 667                       | 227          | 894           | 7  | 10         | 17         | 52 908           | 52 503           | 105 411          |         |
| 60 a 69                                    | 25 653                    | 28 240           | 53 893           | 289                       | 157          | 446           | —  | 1          | 1          | 25 942           | 28 398           | 54 340           |         |
| 70 a 79                                    | 9 353                     | 12 212           | 21 565           | 120                       | 42           | 162           | 3  | 1          | 4          | 9 476            | 12 255           | 21 731           |         |
| 80 a 89                                    | 2 565                     | 4 003            | 6 568            | 20                        | 11           | 31            | —  | —          | —          | 2 585            | 4 014            | 6 599            |         |
| 90 a 99                                    | 603                       | 1 130            | 1 733            | 3                         | 4            | 7             | 1  | 1          | 2          | 607              | 1 135            | 1 742            |         |
| 100 e +                                    | 128                       | 275              | 403              | 1                         | 3            | 4             | —  | —          | —          | 129              | 278              | 407              |         |
| Idade ignorada<br>Âge inconnu              | 1 067                     | 957              | 2 024            | 10                        | 3            | 13            | 381  | 212        | 593        | 1 458            | 1 172            | 2 630            |         |
| <b>TOTAL GERAL</b><br><b>TOTAL GÉNÉRAL</b> | <b>1 046 098</b>          | <b>1 096 169</b> | <b>2 142 267</b> | <b>8 698</b>              | <b>3 000</b> | <b>11 698</b> | <b>517</b>   | <b>353</b> | <b>870</b> | <b>1 055 313</b> | <b>1 099 522</b> | <b>2 154 835</b> |         |

CONVENÇÃO  
CONVENTION

Homens  
Hommes } H

Mulheres  
Femmes } M

Total } T

População do Estado do Piahy segundo o sexo, a idade e a nacionalidade

Population de l'État de Piahy d'après le sexe, la nationalité et l'âge

| IDADE<br>ÂGE                               | Brazileiros<br>Brésiliens |                |                | Estrangeiros<br>Étrangers |            |            | Nacionalidade<br>ignorada<br>Nationalité<br>inconnue |            |            | Total<br>Total |                |                |
|--|---------------------------|----------------|----------------|---------------------------|------------|------------|--|------------|------------|----------------|----------------|----------------|
|  | H                         | M              | T              | H                         | M          | T          | H  | M          | T          | H              | M              | T              |
|  | Dias<br>Jours             | 490            | 513            | 1 003                     | —          | —          | —  | —          | —          | —              | 490            | 513            |
| Mezes<br>Mois                              | 7 744                     | 7 756          | 15 500         | —                         | —          | —          | 1  | —          | 1          | 7 745          | 7 756          | 15 501         |
| 1.   | 8 429                     | 8 438          | 16 867         | —                         | —          | —          | —  | —          | —          | 8 429          | 8 438          | 16 867         |
| 2  | 10 080                    | 9 891          | 19 971         | —                         | —          | —          | 2  | —          | 2          | 10 082         | 9 891          | 19 973         |
| 3  | 10 185                    | 10 023         | 20 208         | —                         | —          | —          | —  | 1          | 1          | 10 185         | 10 024         | 20 209         |
| 4  | 8 510                     | 8 571          | 17 081         | —                         | —          | —          | 1  | —          | 1          | 8 511          | 8 571          | 17 082         |
| 5  | 10 130                    | 9 710          | 19 840         | 2                         | —          | 2          | —  | 2          | 2          | 10 132         | 9 712          | 19 844         |
| 6  | 10 252                    | 9 672          | 19 924         | —                         | —          | —          | 1  | —          | 1          | 10 253         | 9 672          | 19 925         |
| 7  | 10 627                    | 10 526         | 21 153         | —                         | —          | —          | 1  | 2          | 3          | 10 628         | 10 528         | 21 156         |
| 8  | 12 176                    | 11 126         | 23 302         | —                         | —          | —          | 2  | 2          | 4          | 12 178         | 11 128         | 23 306         |
| 9  | 7 738                     | 7 688          | 15 426         | —                         | —          | —          | 3  | —          | 3          | 7 741          | 7 688          | 15 429         |
| 10 a 14                                    | 43 419                    | 41 541         | 84 960         | 2                         | 1          | 3          | 6  | 4          | 10         | 43 427         | 41 546         | 84 973         |
| 15 a 20                                    | 41 308                    | 45 101         | 86 409         | 16                        | 9          | 25         | 1  | 3          | 4          | 41 325         | 45 113         | 86 438         |
| 21 a 24                                    | 19 619                    | 20 924         | 40 543         | 20                        | 12         | 32         | 37   | 2          | 39         | 19 676         | 20 938         | 40 614         |
| 25 a 29                                    | 22 519                    | 25 399         | 47 918         | 39                        | 29         | 68         | 5  | 1          | 6          | 22 563         | 25 429         | 47 992         |
| 30 a 39                                    | 34 702                    | 33 459         | 68 161         | 77                        | 18         | 95         | 3  | 4          | 7          | 34 782         | 33 481         | 68 263         |
| 40 a 49                                    | 20 680                    | 20 758         | 41 438         | 37                        | 14         | 51         | 1  | —          | 1          | 20 718         | 20 772         | 41 490         |
| 50 a 59                                    | 13 214                    | 12 654         | 25 868         | 16                        | 6          | 22         | 1  | 2          | 3          | 13 231         | 12 662         | 25 893         |
| 60 a 69                                    | 7 132                     | 7 149          | 14 281         | 14                        | 4          | 18         | —  | —          | —          | 7 146          | 7 153          | 14 299         |
| 70 a 79                                    | 2 404                     | 2 908          | 5 307          | 2                         | 3          | 5          | —  | —          | —          | 2 406          | 2 906          | 5 312          |
| 80 a 89                                    | 722                       | 1 022          | 1 744          | —                         | 1          | 1          | —  | —          | —          | 722            | 1 023          | 1 745          |
| 90 a 99                                    | 183                       | 327            | 510            | —                         | —          | —          | 1  | —          | 1          | 184            | 327            | 511            |
| 100 e +                                    | 42                        | 74             | 116            | —                         | 3          | 3          | —  | —          | —          | 42             | 77             | 119            |
| Idade ignorada<br>Âge inconnu              | 461                       | 381            | 842            | 1                         | —          | 1          | 127  | 89         | 216        | 589            | 470            | 1 059          |
| <b>TOTAL GERAL</b><br><b>TOTAL GÉNÉRAL</b> | <b>302 766</b>            | <b>305 606</b> | <b>608 372</b> | <b>226</b>                | <b>100</b> | <b>326</b> | <b>193</b>   | <b>112</b> | <b>305</b> | <b>303 185</b> | <b>305 818</b> | <b>609 003</b> |



Congresso Legislativo Estadual (Therezina), capital do Estado do Piauhy

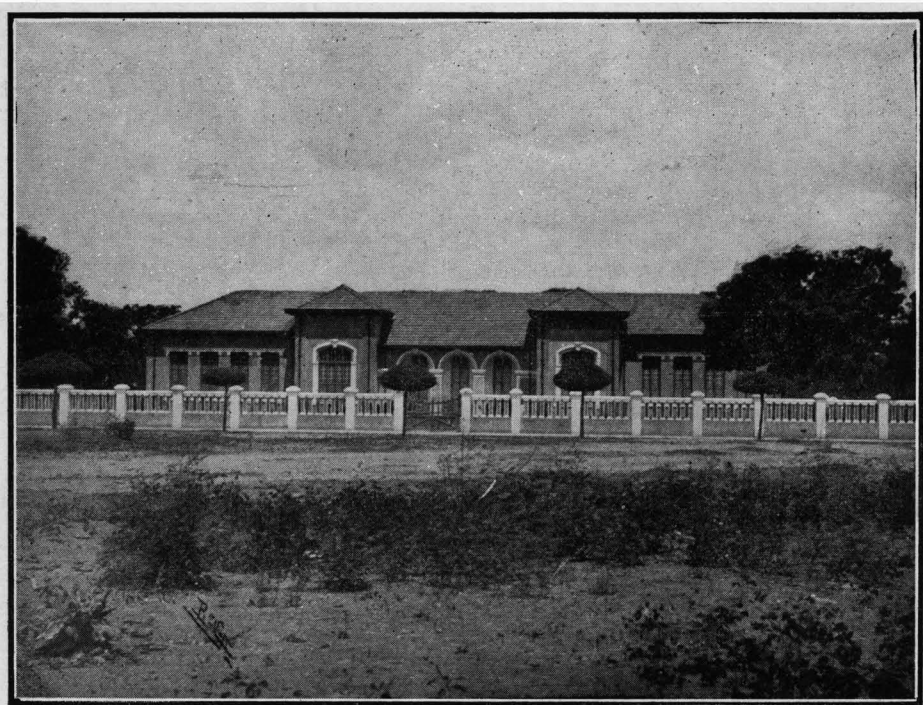

Grupo Escolar Demosthenes Avelino (Therezina), capital do Estado do Piauhy

CONVENÇÃO  
CONVENTION

{ Homens  
Hommes } H

{ Mulheres  
Femmes } M

{ Total  
Total } T

População do Estado do Rio de Janeiro segundo o sexo, a idade e a nacionalidade

Population de l'État de Rio de Janeiro d'après le sexe, l'âge et la nationalité

| IDADE<br>ÂGE                               | Brazileiros<br>Brésiliens |                |                  | Estrangeiros<br>Étrangers |               |               | Nacionalidade<br>ignorada<br>Nationalité<br>inconnue |              |              | Total<br>Total |                |                  |         |
|--|---------------------------|----------------|------------------|---------------------------|---------------|---------------|--|--------------|--------------|----------------|----------------|------------------|---------|
|  | H                         | M              | T                | H                         | M             | T             | H  | M            | T            | H              | M              | T                |         |
| Dias<br>Jours                              | 1 336                     | 1 365          | 2 701            | —                         | —             | —             | —  | —            | —            | 1 336          | 1 365          | 2 701            |         |
| Mezes<br>Mois                              | 20 417                    | 20 458         | 40 875           | 31                        | 19            | 50            | 8  | 5            | 13           | 20 456         | 20 482         | 40 938           |         |
| Anos<br>Ans                                | 1                         | 19 956         | 19 491           | 39 447                    | 36            | 25            | 61   | 10           | 14           | 24             | 20 002         | 19 530           | 39 532  |
|  | 2                         | 27 104         | 26 014           | 53 118                    | 40            | 39            | 79   | 13           | 7            | 20             | 27 157         | 26 060           | 53 217  |
|  | 3                         | 25 774         | 25 536           | 51 310                    | 50            | 47            | 97   | 15           | 13           | 28             | 25 839         | 25 596           | 51 435  |
|  | 4                         | 24 793         | 24 302           | 49 095                    | 54            | 51            | 105  | 13           | 11           | 24             | 24 860         | 24 364           | 49 224  |
|  | 5                         | 24 296         | 22 784           | 47 080                    | 38            | 53            | 91   | 16           | 7            | 23             | 24 350         | 22 844           | 47 194  |
|  | 6                         | 23 281         | 23 053           | 46 334                    | 74            | 51            | 125  | 22           | 10           | 32             | 23 377         | 23 114           | 46 491  |
|  | 7                         | 23 369         | 23 396           | 46 765                    | 80            | 98            | 178  | 13           | 9            | 22             | 23 462         | 23 503           | 46 965  |
|  | 8                         | 24 556         | 23 450           | 48 006                    | 88            | 86            | 174  | 11           | 12           | 23             | 24 655         | 23 548           | 48 203  |
|  | 9                         | 19 229         | 18 841           | 38 070                    | 101           | 74            | 175  | 8            | 8            | 16             | 19 338         | 18 923           | 38 261  |
|  | 10 a 14                   | 98 204         | 94 710           | 192 914                   | 798           | 594           | 1 392  | 77           | 57           | 134            | 99 079         | 95 361           | 194 440 |
| 15 a 20                                    | 96 504                    | 108 540        | 205 044          | 1 504                     | 919           | 2 423         | 66   | 66           | 132          | 98 074         | 109 525        | 207 599          |         |
| 21 a 24                                    | 52 625                    | 56 311         | 108 936          | 1 967                     | 838           | 2 805         | 35   | 25           | 60           | 54 627         | 57 174         | 111 801          |         |
| 25 a 29                                    | 59 963                    | 61 625         | 121 588          | 4 041                     | 1 809         | 5 850         | 35   | 36           | 73           | 64 039         | 63 472         | 127 511          |         |
| 30 a 39                                    | 85 103                    | 79 539         | 164 642          | 8 932                     | 3 702         | 12 634        | 38   | 48           | 86           | 94 073         | 83 289         | 177 362          |         |
| 40 a 49                                    | 59 933                    | 54 510         | 114 443          | 7 026                     | 3 099         | 10 125        | 30   | 24           | 54           | 66 989         | 57 633         | 124 622          |         |
| 50 a 59                                    | 36 053                    | 34 096         | 70 149           | 4 831                     | 2 230         | 7 061         | 19   | 24           | 43           | 40 903         | 36 350         | 77 253           |         |
| 60 a 69                                    | 20 533                    | 19 794         | 40 327           | 3 217                     | 1 507         | 4 724         | 16   | 12           | 28           | 23 766         | 21 313         | 45 079           |         |
| 70 a 79                                    | 7 544                     | 8 002          | 15 546           | 1 226                     | 638           | 1 864         | 7  | 4            | 11           | 8 777          | 8 644          | 17 421           |         |
| 80 a 89                                    | 2 259                     | 2 803          | 5 062            | 329                       | 173           | 502           | 3  | 7            | 10           | 2 591          | 2 983          | 5 574            |         |
| 90 a 99                                    | 682                       | 944            | 1 626            | 76                        | 48            | 124           | 5  | 2            | 7            | 763            | 994            | 1 757            |         |
| 100 e +                                    | 173                       | 261            | 434              | 43                        | 46            | 89            | 1  | —            | 1            | 217            | 307            | 524              |         |
| Idade ignorada<br>Âge inconnu              | 1 260                     | 829            | 2 089            | 81                        | 22            | 103           | 1 239  | 836          | 2 075        | 2 580          | 1 687          | 4 267            |         |
| <b>TOTAL GERAL</b><br><b>TOTAL GÉNÉRAL</b> | <b>754 947</b>            | <b>750 654</b> | <b>1 505 601</b> | <b>34 663</b>             | <b>16 168</b> | <b>50 831</b> | <b>1 700</b>   | <b>1 239</b> | <b>2 939</b> | <b>791 310</b> | <b>768 061</b> | <b>1 559 371</b> |         |

CONVENÇÃO  
CONVENTION

Homens  
Hommes } H

Mulheres  
Femmes } M

Total  
Total } T

População do Estado do Rio Grande do Norte segundo o sexo, a idade e a nacionalidade

Population de l'État de Rio Grande du Nord d'après le sexe, l'âge et la nationalité

| IDADE<br>ÂGE                               | Brazileiros<br>Brésiliens |                |                | Estrangeiros<br>Étrangers |           |            | Nacionalidade<br>ignorada<br>Nationalité<br>inconnue |            |            | Total<br>Total |                |                |        |
|--|---------------------------|----------------|----------------|---------------------------|-----------|------------|--|------------|------------|----------------|----------------|----------------|--------|
|  | H                         | M              | T              | H                         | M         | T          | H  | M          | T          | H              | M              | T              |        |
| Dias<br>Jours                              | 380                       | 356            | 736            | —                         | —         | —          | —  | —          | —          | 380            | 356            | 736            |        |
| Mezes<br>Mois                              | 6 306                     | 6 307          | 12 613         | —                         | —         | —          | —  | —          | —          | 6 306          | 6 307          | 12 613         |        |
| Anos<br>Ans                                | 1                         | 6 880          | 6 950          | 13 830                    | —         | —          | —  | —          | —          | 6 880          | 6 950          | 13 830         |        |
|  | 2                         | 9 408          | 9 405          | 18 813                    | —         | —          | —  | 2          | 2          | 4              | 9 410          | 9 407          | 18 817 |
|  | 3                         | 9 704          | 9 583          | 19 287                    | —         | —          | —  | —          | 1          | 1              | 9 704          | 9 584          | 19 288 |
|  | 4                         | 7 841          | 7 987          | 15 828                    | —         | 1          | 1  | —          | 1          | 1              | 7 841          | 7 989          | 15 830 |
|  | 5                         | 8 617          | 8 691          | 17 308                    | —         | 1          | 1  | —          | —          | —              | 8 617          | 8 692          | 17 309 |
|  | 6                         | 8 527          | 8 565          | 17 092                    | —         | —          | —  | 1          | —          | 1              | 8 528          | 8 565          | 17 093 |
|  | 7                         | 8 574          | 8 925          | 17 499                    | —         | —          | —  | 1          | 2          | 3              | 8 575          | 8 927          | 17 502 |
|  | 8                         | 8 768          | 8 610          | 17 378                    | —         | 2          | 2  | —          | 1          | 1              | 8 768          | 8 613          | 17 381 |
|  | 9                         | 6 321          | 6 323          | 12 644                    | —         | 2          | 2  | 1          | 1          | 2              | 6 322          | 6 326          | 12 648 |
|  | 10 a 14                   | 32 161         | 31 525         | 63 686                    | 10        | 5          | 15   | 1          | 9          | 10             | 32 172         | 31 539         | 63 711 |
|  | 15 a 20                   | 32 470         | 38 447         | 70 917                    | 11        | 7          | 18   | 4          | 8          | 12             | 32 485         | 38 462         | 70 947 |
|  | 21 a 24                   | 19 016         | 21 135         | 40 151                    | 9         | 2          | 11   | 2          | 4          | 6              | 19 027         | 21 141         | 40 168 |
|  | 25 a 29                   | 21 196         | 24 352         | 45 548                    | 19        | 11         | 30   | 2          | —          | 2              | 21 217         | 24 363         | 45 580 |
|  | 30 a 39                   | 28 941         | 30 373         | 59 314                    | 84        | 29         | 113  | 1          | 2          | 3              | 29 026         | 30 401         | 59 430 |
| 40 a 49                                    | 17 637                    | 20 281         | 37 918         | 54                        | 17        | 71         | 2  | 2          | 4          | 17 693         | 20 300         | 37 993         |        |
| 50 a 59                                    | 14 187                    | 14 341         | 28 528         | 25                        | 7         | 32         | 1  | 1          | 2          | 14 213         | 14 349         | 28 562         |        |
| 60 a 69                                    | 8 182                     | 7 985          | 16 167         | 15                        | 3         | 18         | 1  | —          | 1          | 8 198          | 7 988          | 16 186         |        |
| 70 a 79                                    | 3 317                     | 3 852          | 7 169          | 9                         | —         | 9          | —  | —          | —          | 3 326          | 3 852          | 7 178          |        |
| 80 a 89                                    | 1 058                     | 1 314          | 2 372          | 1                         | 1         | 2          | —  | —          | —          | 1 059          | 1 315          | 2 374          |        |
| 90 a 99                                    | 198                       | 343            | 541            | 1                         | —         | 1          | —  | —          | —          | 199            | 343            | 542            |        |
| 100 e +                                    | 16                        | 35             | 51             | —                         | 1         | 1          | —  | —          | —          | 16             | 36             | 52             |        |
| Idade ignorada<br>Âge inconnu              | 611                       | 391            | 1 002          | —                         | —         | —          | 205  | 158        | 363        | 816            | 549            | 1 365          |        |
| <b>TOTAL GERAL</b><br><b>TOTAL GÉNÉRAL</b> | <b>260 316</b>            | <b>276 076</b> | <b>536 392</b> | <b>238</b>                | <b>89</b> | <b>327</b> | <b>224</b>   | <b>192</b> | <b>416</b> | <b>260 778</b> | <b>276 357</b> | <b>537 135</b> |        |



CONVENÇÃO  
CONVENTION

Homens  
Hommes } H  
Mulheres  
Femmes } M  
Total  
Total } T

População do Estado do Rio Grande do Sul segundo o sexo, a idade e a nacionalidade

Population de l'État de Rio Grande du Sud d'après le sexe l'âge et la nationalité

| IDADE<br>ÂGE  | Brazileiros<br>Brésiliens |                  |                  | Estrangeiros<br>Étrangers |               |                | Nacionalidade<br>ignotada<br>Nationalité<br>inconnue |              |              | Total<br>Total   |                  |                  |
|---|---------------------------|------------------|------------------|---------------------------|---------------|----------------|--|--------------|--------------|------------------|------------------|------------------|
|   | H                         | M                | T                | H                         | M             | T              | H  | M            | T            | H                | M                | T                |
|   | Dias<br>Jours             | 2 271            | 2 236            | 4 507                     | 5             | 3              | 8  | —            | —            | —                | 2 276            | 2 239            |
| Mezes<br>Mois   | 31 392                    | 30 132           | 61 524           | 121                       | 137           | 258            | 5  | 3            | 8            | 31 518           | 30 272           | 61 790           |
| 1<br>2<br>3<br>4<br>5<br>6<br>7<br>8<br>9   | 31 115                    | 29 967           | 61 082           | 169                       | 182           | 351            | 4  | 2            | 6            | 31 288           | 30 151           | 61 439           |
|   | 37 080                    | 36 908           | 73 988           | 262                       | 206           | 468            | 4  | 3            | 7            | 37 346           | 37 117           | 74 463           |
|   | 36 435                    | 35 778           | 72 213           | 289                       | 275           | 564            | 5  | 5            | 10           | 36 729           | 35 058           | 72 787           |
|   | 35 199                    | 34 853           | 70 052           | 283                       | 316           | 599            | 5  | 6            | 11           | 35 487           | 35 175           | 70 662           |
|   | 35 139                    | 33 607           | 68 746           | 322                       | 303           | 625            | 3  | 6            | 9            | 35 464           | 33 916           | 69 380           |
|   | 34 627                    | 33 655           | 68 282           | 390                       | 347           | 737            | 4  | 4            | 8            | 35 021           | 34 006           | 69 027           |
|   | 33 569                    | 32 968           | 66 537           | 467                       | 420           | 887            | 2  | 6            | 8            | 34 038           | 33 394           | 67 432           |
|   | 33 629                    | 32 296           | 65 925           | 487                       | 519           | 1 006          | 6  | 7            | 13           | 34 122           | 32 822           | 65 944           |
|   | 28 309                    | 27 777           | 56 086           | 507                       | 538           | 1 045          | 6  | 2            | 8            | 28 822           | 28 317           | 57.139           |
|   | 10 a 14                   | 138 728          | 132 730          | 271 458                   | 3 658         | 3.446          | 7 104  | 28           | 18           | 46               | 142 414          | 136 194          |
| 15 a 20<br>21 a 24<br>25 a 29<br>30 a 39<br>40 a 49<br>50 a 59<br>60 a 69<br>70 a 79<br>80 a 89<br>90 a 99<br>100 e + | 132 811                   | 147 896          | 280 707          | 5 134                     | 4 965         | 10 099         | 22   | 23           | 45           | 137 967          | 152 884          | 290 851          |
|   | 76 141                    | 76 133           | 152 274          | 4 106                     | 3 353         | 7 459          | 11   | 15           | 26           | 80 258           | 79 501           | 159 759          |
|   | 78 726                    | 81 828           | 160 554          | 6 770                     | 4 804         | 11 574         | 22   | 14           | 36           | 85 518           | 86 646           | 172.164          |
|   | 111 498                   | 107 450          | 218 948          | 18 172                    | 12 127        | 30 299         | 24   | 31           | 55           | 129 694          | 119 608          | 249 302          |
|   | 67 033                    | 63 054           | 130 087          | 17 377                    | 12 117        | 29 494         | 22   | 13           | 35           | 84 432           | 75 184           | 159 616          |
|   | 37 692                    | 38 146           | 75 838           | 13 470                    | 9 273         | 22 743         | 8  | 12           | 20           | 51 170           | 47 431           | 98 601           |
|   | 21 913                    | 21 907           | 43 820           | 9 351                     | 6 603         | 15 954         | 5  | 8            | 13           | 31 269           | 28 518           | 59 787           |
|   | 7 155                     | 8 610            | 15 765           | 4 548                     | 3 144         | 7 692          | 1  | 4            | 5            | 11 704           | 11 758           | 23 462           |
|   | 1 611                     | 2 560            | 4 171            | 916                       | 712           | 1 628          | —  | —            | —            | 2 527            | 3 272            | 5.799            |
|   | 406                       | 777              | 1 183            | 94                        | 100           | 194            | —  | —            | —            | 500              | 877              | 1 377            |
| Idade ignorada<br>Âge inconnu   | 2 335                     | 1 703            | 4 038            | 113                       | 75            | 188            | 1 861  | 1 366        | 3 227        | 4 309            | 3 144            | 7 453            |
| <b>TOTAL GERAL</b><br><b>TOTAL GÉNÉRAL</b>  | <b>1 014 905</b>          | <b>1 013 185</b> | <b>2 028 090</b> | <b>87 031</b>             | <b>63 994</b> | <b>151 025</b> | <b>2 050</b>   | <b>1 548</b> | <b>3 598</b> | <b>1 103 986</b> | <b>1 078 727</b> | <b>2 182 713</b> |

CONVENÇÃO  
CONVENTION

|                    |   |   |
|--------------------|---|---|
| Homens<br>Hommes   | } | H |
| Mulheres<br>Femmes |   |   |
| Total              | } | T |
| Total              |   |   |

População do Estado de Santa Catharina segundo o sexo, a idade  
e a nacionalidadePopulation de l'État de Santa Catharina d'après le sexe, l'âge  
et la nationalité

| IDADE<br>ÂGE                               | Brazileiros<br>Brésiliens |                |                | Estrangeiros<br>Étrangers |               |               | Nacionalidade<br>ignorada<br>Nationalité<br>inconnue |            |            | Total<br>Total |                |                |        |
|--|---------------------------|----------------|----------------|---------------------------|---------------|---------------|--|------------|------------|----------------|----------------|----------------|--------|
|  | H                         | M              | T              | H                         | M             | T             | H  | M          | T          | H              | M              | T              |        |
| Dias<br>Jours                              | 707                       | 670            | 1 377          | —                         | 1             | 1             | —  | —          | —          | 707            | 671            | 1 378          |        |
| Mezes<br>Mois                              | 10 036                    | 9 495          | 19 531         | 8                         | 8             | 16            | —  | 2          | 2          | 10 044         | 9 505          | 19 549         |        |
| Anos<br>Ans                                | 1                         | 10 054         | 9 620          | 19 674                    | 7             | 19            | 26   | —          | 3          | 3              | 10 061         | 9 642          | 19 703 |
|  | 2                         | 12 203         | 11 574         | 23 777                    | 12            | 10            | 22   | 1          | 1          | 2              | 12 216         | 11 585         | 23 801 |
|  | 3                         | 11 902         | 11 524         | 23 426                    | 18            | 17            | 35   | 2          | 3          | 5              | 11 922         | 11 544         | 23 466 |
|  | 4                         | 11 120         | 10 763         | 21 883                    | 15            | 17            | 32   | —          | —          | —              | 11 135         | 10 780         | 21 915 |
|  | 5                         | 11 959         | 10 410         | 21 479                    | 17            | 22            | 39   | 1          | 1          | 2              | 11 037         | 10 433         | 21 520 |
|  | 6                         | 10 990         | 10 378         | 21 368                    | 20            | 20            | 40   | 1          | —          | 1              | 11 011         | 10 393         | 21 409 |
|  | 7                         | 10 824         | 10 509         | 21 333                    | 30            | 35            | 65   | 2          | 1          | 3              | 10 856         | 10 545         | 21 401 |
|  | 8                         | 11 141         | 10 229         | 21 370                    | 38            | 38            | 76   | —          | 1          | 1              | 11 179         | 10 268         | 21 447 |
|  | 9                         | 9 007          | 8 619          | 17 626                    | 40            | 49            | 89   | 1          | 1          | 2              | 9 048          | 8 669          | 17 717 |
|  | 10 a 14                   | 43 739         | 41 869         | 85 608                    | 426           | 403           | 829  | 6          | 6          | 12             | 44 171         | 42 278         | 86 449 |
|  | 15 a 20                   | 41 466         | 45 623         | 87 089                    | 690           | 640           | 1 330  | 8          | 21         | 29             | 42 164         | 46 284         | 88 448 |
|  | 21 a 24                   | 22 050         | 23 210         | 45 260                    | 623           | 396           | 1 019  | 15         | 29         | 44             | 22 688         | 23 635         | 46 323 |
|  | 25 a 29                   | 23 779         | 25 021         | 48 800                    | 912           | 711           | 1 623  | 17         | 8          | 25             | 24 708         | 25 740         | 50 448 |
| 30 a 39                                    | 35 709                    | 32 926         | 68 635         | 3 371                     | 2 401         | 5 772         | 28   | 22         | 50         | 39 108         | 35 349         | 74 457         |        |
| 40 a 49                                    | 23 731                    | 20 806         | 44 537         | 3 826                     | 2 805         | 6 631         | 8  | 16         | 24         | 27 565         | 23 627         | 51 192         |        |
| 50 a 59                                    | 13 093                    | 12 164         | 25 262         | 3 353                     | 2 792         | 6 145         | 29   | 16         | 45         | 16 480         | 14 972         | 31 452         |        |
| 60 a 69                                    | 6 277                     | 5 855          | 12 132         | 2 359                     | 2 159         | 4 518         | 8  | 13         | 21         | 8 644          | 8 027          | 16 671         |        |
| 70 a 79                                    | 1 959                     | 2 159          | 4 118          | 1 217                     | 1 066         | 2 283         | 7  | 7          | 14         | 3 183          | 3 232          | 6 415          |        |
| 80 a 89                                    | 534                       | 742            | 1 276          | 294                       | 282           | 576           | 10   | 6          | 16         | 838            | 1 030          | 1 868          |        |
| 90 a 99                                    | 157                       | 197            | 354            | 31                        | 21            | 52            | 1  | —          | 1          | 189            | 218            | 407            |        |
| 100 e +                                    | 35                        | 46             | 81             | 3                         | 1             | 4             | —  | —          | —          | 38             | 47             | 85             |        |
| Idade ignorada<br>Âge inconnu              | 319                       | 290            | 609            | 12                        | 8             | 20            | 339  | 254        | 593        | 670            | 552            | 1 222          |        |
| <b>TOTAL GERAL</b><br><b>TOTAL GÉNÉRAL</b> | <b>321 906</b>            | <b>314 699</b> | <b>636 605</b> | <b>17 322</b>             | <b>13 921</b> | <b>31 243</b> | <b>484</b>   | <b>411</b> | <b>895</b> | <b>339 712</b> | <b>329 031</b> | <b>668 743</b> |        |



Rua Bôa Vista — São Paulo

CONVENÇÃO  
CONVENTION

Homens } H  
Hommes }  
Mulheres } M  
Femmes }  
Total } T  
Total }

**População do Estado de São Paulo segundo o sexo, a idade e a nacionalidade**

Population de l'État de São Paulo d'après le sexe, l'âge et la nationalité

| IDADE<br>ÂGE                               | Brazileiros<br>Brésiliens |                  |                  | Estrangeiros<br>Étrangers |                |                | Nacionalidade<br>ignorada<br>Nationalité<br>inconnue |              |              | Total<br>Total   |                  |                  |         |
|--|---------------------------|------------------|------------------|---------------------------|----------------|----------------|--|--------------|--------------|------------------|------------------|------------------|---------|
|  | H                         | M                | T                | H                         | M              | T              | H  | M            | T            | H                | M                | T                |         |
| Dias<br>Jours                              | 5 293                     | 5 088            | 10 381           | 12                        | 6              | 18             | —  | —            | —            | 5 305            | 5 094            | 10 399           |         |
| Mezes<br>Mois                              | 65 276                    | 63 581           | 128 857          | 502                       | 395            | 897            | 2  | 6            | 8            | 65 780           | 63 982           | 129 762          |         |
| Anos<br>Ans                                | 1                         | 62 403           | 59 517           | 121 920                   | 789            | 731            | 1 520  | —            | 5            | 5                | 63 192           | 60 253           | 123 445 |
|  | 2                         | 77 741           | 75 448           | 153 189                   | 1 050          | 907            | 1 957  | 3            | 5            | 8                | 78 794           | 76 360           | 155 154 |
|  | 3                         | 72 900           | 69 996           | 142 896                   | 1 150          | 1 113          | 2 263  | 1            | 4            | 5                | 74 051           | 71 113           | 145 164 |
|  | 4                         | 71 686           | 70 231           | 141 917                   | 1 359          | 1 249          | 2 608  | 5            | 2            | 7                | 73 050           | 71 482           | 144 532 |
|  | 5                         | 68 750           | 65 513           | 134 263                   | 1 472          | 1 292          | 2 764  | 3            | 3            | 6                | 70 225           | 66 808           | 137 033 |
|  | 6                         | 71 236           | 67 937           | 139 173                   | 1 599          | 1 609          | 3 208  | —            | 2            | 2                | 72 835           | 69 548           | 142 383 |
|  | 7                         | 68 415           | 66 786           | 135 201                   | 2 304          | 2 197          | 4 501  | 6            | 11           | 17               | 70 725           | 68 994           | 139 719 |
|  | 8                         | 66 967           | 63 753           | 130 720                   | 2 961          | 2 767          | 5 728  | 3            | 2            | 5                | 69 931           | 66 522           | 136 453 |
|  | 9                         | 53 446           | 51 922           | 105 368                   | 3 230          | 2 995          | 6 225  | 7            | 5            | 12               | 56 683           | 54 922           | 111 605 |
|  | 10 a 14                   | 270 335          | 262 043          | 532 378                   | 21 830         | 19 585         | 41 415   | 28           | 18           | 46               | 292 193          | 281 646          | 573 839 |
|  | 15 a 20                   | 264 601          | 291 280          | 555 881                   | 36 315         | 33 706         | 70 021   | 23           | 30           | 53               | 300 939          | 325 016          | 625 955 |
|  | 21 a 24                   | 148 576          | 135 769          | 284 345                   | 33 669         | 27 097         | 60 766   | 16           | 18           | 34               | 182 261          | 162 884          | 345 145 |
|  | 25 a 29                   | 142 147          | 132 010          | 274 187                   | 55 483         | 42 017         | 97 500   | 15           | 19           | 34               | 197 645          | 174 076          | 371 721 |
|  | 30 a 39                   | 171 754          | 155 732          | 327 486                   | 106 926        | 81 237         | 188 163  | 24           | 24           | 48               | 278 704          | 236 993          | 515 697 |
| 40 a 49                                    | 116 819                   | 99 920           | 216 739          | 84 282                    | 65 996         | 150 278        | 31   | 16           | 47           | 201 132          | 165 932          | 367 064          |         |
| 50 a 59                                    | 64 433                    | 56 607           | 121 040          | 61 148                    | 46 562         | 107 710        | 19   | 11           | 30           | 125 600          | 103 180          | 228 780          |         |
| 60 a 69                                    | 34 646                    | 29 611           | 64 257           | 32 557                    | 24 889         | 57 446         | 4  | 7            | 11           | 67 207           | 54 507           | 121 714          |         |
| 70 a 79                                    | 11 707                    | 10 917           | 22 624           | 10 778                    | 8 846          | 19 624         | 5  | 3            | 8            | 22 490           | 19 766           | 42 256           |         |
| 80 a 89                                    | 3 250                     | 3 535            | 6 785            | 1 796                     | 1 746          | 3 542          | 2  | 1            | 3            | 5 048            | 5 282            | 10 330           |         |
| 90 a 99                                    | 875                       | 1 072            | 1 947            | 226                       | 300            | 526            | —  | —            | —            | 1 101            | 1 372            | 2 473            |         |
| 100 e +                                    | 254                       | 336              | 590              | 43                        | 48             | 91             | —  | —            | —            | 297              | 384              | 681              |         |
| Idade ignorada<br>Âge inconnu              | 3 728                     | 2 607            | 6 335            | 689                       | 391            | 1 080          | 2 135  | 1 334        | 3 469        | 6 552            | 4 332            | 10 884           |         |
| <b>TOTAL GERAL</b><br><b>TOTAL GÉNÉRAL</b> | <b>1 917 238</b>          | <b>1 841 241</b> | <b>3 758 479</b> | <b>462 170</b>            | <b>367 681</b> | <b>829 851</b> | <b>2 332</b>   | <b>1 526</b> | <b>3 858</b> | <b>2 381 740</b> | <b>2 210 448</b> | <b>4 592 188</b> |         |

CONVENÇÃO  
CONVENTION

Homens  
Hommes } H

Mulheres  
Femmes } M

Total  
Total } T

População do Estado de Sergipe segundo o sexo, a idade e a nacionalidade

Population de l'État de Sergipe d'après le sexe, l'âge et la nationalité

| IDADE<br>ÂGE  | Brazileiros<br>Brésiliens |                |                | Estrangeiros<br>Étrangers |            |            | Nacionalidade<br>ignorada<br>Nationalité<br>inconnue |           |            | Total<br>Total |                |                |
|---|---------------------------|----------------|----------------|---------------------------|------------|------------|--|-----------|------------|----------------|----------------|----------------|
|   | H                         | M              | T              | H                         | M          | T          | H  | M         | T          | H              | M              | T              |
|   | Dias<br>Jours             | 308            | 338            | 646                       | —          | —          | —  | —         | —          | —              | 308            | 338            |
| Mezes<br>Mois   | 4 697                     | 4 949          | 9 646          | —                         | 1          | 1          | —  | 2         | 2          | 4 697          | 4 952          | 9 649          |
| 1   | 5 242                     | 5 212          | 10 454         | —                         | —          | —          | —  | —         | —          | 5 242          | 5 212          | 10 454         |
|   | 2                         | 7 138          | 7 148          | 14 286                    | 1          | —          | 1  | —         | 1          | 7 139          | 7 149          | 14 288         |
|   | 3                         | 7 341          | 7 407          | 14 748                    | 1          | —          | 1  | —         | —          | 7 342          | 7 407          | 14 749         |
|   | 4                         | 6 940          | 6 972          | 13 912                    | 1          | —          | 1  | —         | —          | 6 941          | 6 972          | 13 913         |
|   | 5                         | 7 123          | 6 972          | 14 095                    | —          | —          | —  | 1         | —          | 7 124          | 6 972          | 14 096         |
|   | 6                         | 7 264          | 7 022          | 14 286                    | 1          | 1          | 2  | 1         | —          | 7 266          | 7 023          | 14 289         |
|   | 7                         | 7 214          | 7 168          | 14 382                    | 1          | 1          | 2  | 1         | —          | 7 216          | 7 169          | 14 385         |
|   | 8                         | 7 616          | 7 280          | 14 896                    | 1          | 1          | 2  | 1         | —          | 7 618          | 7 281          | 14 899         |
|   | 9                         | 5 738          | 5 686          | 11 424                    | —          | 2          | 2  | —         | —          | 5 738          | 5 688          | 11 426         |
|   | 10 a 14                   | 30 530         | 30 225         | 60 755                    | 5          | 1          | 6  | 2         | 1          | 3              | 30 537         | 30 227         |
| 15 a 20<br>21 a 24<br>25 a 29<br>30 a 39<br>40 a 49<br>50 a 59<br>60 a 69<br>70 a 79<br>80 a 89<br>90 a 99<br>100 e + | 32 113                    | 38 117         | 70 230         | 5                         | 10         | 15         | 2  | 5         | 7          | 32 120         | 38 132         | 70 252         |
|   | 13 112                    | 15 860         | 28 972         | 24                        | 5          | 29         | —  | —         | —          | 13 136         | 15 865         | 29 001         |
|   | 14 799                    | 19 576         | 34 375         | 48                        | 11         | 59         | 1  | 2         | 3          | 14 848         | 19 589         | 34 437         |
|   | 25 182                    | 30 177         | 55 359         | 89                        | 24         | 113        | 2  | 3         | 5          | 25 273         | 30 204         | 55 477         |
|   | 20 206                    | 21 546         | 41 752         | 41                        | 24         | 65         | 1  | 4         | 5          | 20 248         | 21 574         | 41 822         |
|   | 12 914                    | 13 137         | 26 051         | 46                        | 12         | 58         | 2  | 3         | 5          | 12 962         | 13 152         | 26 114         |
|   | 7 818                     | 8 267          | 16 085         | 13                        | 4          | 17         | —  | 2         | 2          | 7 831          | 8 273          | 16 104         |
|   | 2 986                     | 3 807          | 6 793          | 8                         | 2          | 10         | 1  | —         | 1          | 2 995          | 3 809          | 6 804          |
|   | 985                       | 1 341          | 2 326          | 5                         | —          | 5          | —  | 1         | 1          | 990            | 1 342          | 2 332          |
|   | 298                       | 440            | 738            | 3                         | 2          | 5          | 1  | 1         | 2          | 302            | 443            | 745            |
| 68  | 121                       | 189            | —              | 3                         | 3          | —          | —  | —         | 68         | 124            | 192            |                |
| Idade ignorada<br>Âge inconnu   | 72                        | 85             | 157            | —                         | —          | —          | 42   | 27        | 69         | 114            | 112            | 226            |
| <b>TOTAL GERAL</b><br><b>TOTAL GÉNÉRAL</b>  | <b>227 704</b>            | <b>248 853</b> | <b>476 557</b> | <b>293</b>                | <b>104</b> | <b>397</b> | <b>58</b>  | <b>52</b> | <b>110</b> | <b>228 055</b> | <b>249 009</b> | <b>477 064</b> |

CONVENÇÃO } H  
 CONVENTION } M  
 } T

**População do Território do Acre segundo o sexo, a idade e a nacionalidade**

Population du Territoire d'Acre d'après le sexe, l'âge et la nationalité

| IDADE<br>ÂGE                        | Brasileiros<br>Brésiliens |               |               | Estrangeiros<br>Étrangers |            |              | Nacionalidade<br>ignorada<br>Nationalité<br>inconnue |           |           | Total<br>Total |               |               |        |
|-------------------------------------|---------------------------|---------------|---------------|---------------------------|------------|--------------|--|-----------|-----------|----------------|---------------|---------------|--------|
|                                     | H                         | M             | T             | H                         | M          | T            | H  | M         | T         | H              | M             | T             |        |
| Dias<br>Jours                       | 46                        | 47            | 93            | —                         | —          | —            | —  | —         | —         | 46             | 47            | 93            |        |
| Mezes<br>Mois                       | 1 179                     | 1 143         | 2 322         | 2                         | 2          | 4            | 3  | —         | 3         | 1 184          | 1 145         | 2 329         |        |
| Anos<br>Ans                         | 1                         | 1 152         | 1 112         | 2 264                     | 6          | 1            | 7  | —         | —         | 1 158          | 1 113         | 2 271         |        |
|                                     | 2                         | 1 444         | 1 370         | 2 814                     | 7          | 12           | 19   | 4         | 1         | 5              | 1 455         | 1 363         | 2 838  |
|                                     | 3                         | 1 408         | 1 370         | 2 778                     | 7          | 7            | 14   | —         | 1         | 1              | 1 415         | 1 373         | 2 793  |
|                                     | 4                         | 1 179         | 1 144         | 2 323                     | 14         | 11           | 25   | —         | 1         | 1              | 1 193         | 1 156         | 2 349  |
|                                     | 5                         | 1 214         | 1 161         | 2 375                     | 16         | 8            | 24   | —         | —         | —              | 1 230         | 1 169         | 2 399  |
|                                     | 6                         | 1 162         | 1 144         | 2 306                     | 26         | 9            | 35   | 1         | 1         | 2              | 1 189         | 1 154         | 2 343  |
|                                     | 7                         | 1 161         | 1 185         | 2 346                     | 16         | 10           | 26   | 2         | —         | 2              | 1 179         | 1 195         | 2 374  |
|                                     | 8                         | 1 231         | 1 177         | 2 408                     | 16         | 27           | 43   | —         | 1         | 1              | 1 247         | 1 205         | 2 452  |
|                                     | 9                         | 883           | 968           | 1 851                     | 14         | 6            | 20   | —         | —         | —              | 897           | 974           | 1 871  |
|                                     | 10 a 14                   | 4 501         | 4 193         | 8 694                     | 65         | 69           | 134  | —         | 3         | 3              | 4 566         | 4 265         | 8 831  |
|                                     | 15 a 20                   | 4 297         | 3 922         | 8 219                     | 153        | 117          | 270  | 1         | —         | 1              | 4 451         | 4 039         | 8 490  |
|                                     | 21 a 24                   | 4 122         | 1 996         | 6 118                     | 151        | 87           | 238  | —         | —         | —              | 4 273         | 2 033         | 6 356  |
|                                     | 25 a 29                   | 8 212         | 3 128         | 11 340                    | 430        | 161          | 591  | 1         | 1         | 2              | 8 643         | 3 290         | 11 933 |
|                                     | 30 a 39                   | 14 018        | 4 523         | 18 541                    | 975        | 234          | 1 209  | 3         | —         | 3              | 14 996        | 4 757         | 19 753 |
|                                     | 40 a 49                   | 5 952         | 2 196         | 8 148                     | 495        | 118          | 613  | —         | —         | —              | 6 447         | 2 314         | 8 761  |
|                                     | 50 a 59                   | 1 837         | 877           | 2 714                     | 140        | 33           | 173  | —         | —         | —              | 1 977         | 910           | 2 887  |
|                                     | 60 a 69                   | 461           | 316           | 777                       | 26         | 14           | 40   | —         | —         | —              | 487           | 330           | 817    |
| 70 a 79                             | 107                       | 76            | 183           | 4                         | 5          | 9            | —  | —         | —         | 111            | 81            | 192           |        |
| 80 a 89                             | 15                        | 22            | 37            | —                         | 1          | 1            | —  | —         | —         | 15             | 23            | 38            |        |
| 90 a 99                             | 5                         | 5             | 10            | 1                         | —          | 1            | —  | —         | —         | 6              | 5             | 11            |        |
| 100 e +                             | 3                         | 2             | 5             | —                         | —          | —            | —  | —         | —         | 3              | 2             | 5             |        |
| Idade ignorada<br>Âge inconnu       | 122                       | 20            | 142           | 8                         | 2          | 10           | 32   | 9         | 41        | 162            | 31            | 193           |        |
| <b>TOTAL GERAL</b><br>TOTAL GÉNÉRAL | <b>55 711</b>             | <b>33 097</b> | <b>88 808</b> | <b>2 572</b>              | <b>934</b> | <b>3 506</b> | <b>47</b>  | <b>18</b> | <b>65</b> | <b>58 330</b>  | <b>34 049</b> | <b>92 379</b> |        |

CONVENÇÃO  
CONVENTION

{ Homens  
Hommes } H

{ Mulheres  
Femmes } M

{ Total  
Total } T

**População das Capitães dos Estados do Brazil, por districtos, segundo o sexo,**  
Population des Capitales des États du Brésil, par districts, d'après le sexe,

| Districtos<br>Districts | Nacionalidade<br>Nationalité | Dias<br>Jours |   |   | Mezes<br>Mois |   |   | 1<br>anno - an |   |   |
|-------------------------|------------------------------|---------------|---|---|---------------|---|---|----------------|---|---|
|                         |                              | H             | M | T | H             | M | T | H              | M | T |
|                         |                              |               |   |   |               |   |   |                |   |   |

**MACEIÓ — CAPITAL DO**

|                |                       |    |    |    |     |     |       |     |     |       |
|----------------|-----------------------|----|----|----|-----|-----|-------|-----|-----|-------|
| Maceió.....    | Brazileiros.....      | 26 | 24 | 50 | 292 | 297 | 589   | 222 | 232 | 454   |
|                | Estrangeiros (1)..... | —  | —  | —  | 2   | 1   | 3     | —   | —   | —     |
|                | TOTAL.....            | 26 | 24 | 50 | 294 | 298 | 592   | 222 | 232 | 454   |
| Jaraguá.....   | Brazileiros.....      | 16 | 4  | 20 | 179 | 188 | 367   | 111 | 106 | 217   |
|                | Estrangeiros (1)..... | —  | —  | —  | 1   | —   | 1     | 1   | —   | 1     |
|                | TOTAL.....            | 16 | 4  | 20 | 180 | 188 | 368   | 112 | 106 | 218   |
| Bebedouro..... | Brazileiros.....      | 1  | 1  | 2  | 56  | 66  | 122   | 100 | 109 | 209   |
|                | Estrangeiros (1)..... | —  | —  | —  | —   | —   | —     | —   | —   | —     |
|                | TOTAL.....            | 1  | 1  | 2  | 56  | 66  | 122   | 100 | 109 | 209   |
| Meirim.....    | Brazileiros.....      | 6  | 4  | 10 | 98  | 103 | 201   | 83  | 68  | 151   |
|                | Estrangeiros (1)..... | —  | —  | —  | —   | —   | —     | —   | —   | —     |
|                | TOTAL.....            | 6  | 4  | 10 | 98  | 103 | 201   | 83  | 68  | 151   |
| TOTAL.....     | Brazileiros.....      | 49 | 33 | 82 | 625 | 654 | 1.279 | 516 | 515 | 1.031 |
|                | Estrangeiros (1)..... | —  | —  | —  | 3   | 1   | 4     | 1   | —   | 1     |
|                | TOTAL.....            | 49 | 33 | 82 | 628 | 655 | 1.283 | 517 | 515 | 1.032 |

**MANÁOS — CAPITAL DO**

|                       |                       |    |    |     |     |     |       |     |     |       |
|-----------------------|-----------------------|----|----|-----|-----|-----|-------|-----|-----|-------|
| Manáos (2).....       | Brazileiros.....      | 32 | 30 | 62  | 427 | 485 | 912   | 337 | 327 | 664   |
|                       | Estrangeiros (1)..... | 2  | 2  | 4   | 28  | 19  | 47    | 22  | 8   | 30    |
|                       | TOTAL.....            | 34 | 32 | 66  | 455 | 504 | 959   | 359 | 335 | 694   |
| 29 Districto (3)..... | Brazileiros.....      | —  | —  | —   | 9   | 2   | 11    | 3   | 3   | 6     |
|                       | Estrangeiros (1)..... | —  | —  | —   | —   | —   | —     | —   | —   | —     |
|                       | TOTAL.....            | —  | —  | —   | 9   | 2   | 11    | 3   | 3   | 6     |
| 39 Districto (4)..... | Brazileiros.....      | 34 | 23 | 57  | 453 | 487 | 940   | 339 | 391 | 730   |
|                       | Estrangeiros (1)..... | —  | —  | —   | —   | —   | —     | —   | —   | —     |
|                       | TOTAL.....            | 34 | 23 | 57  | 453 | 487 | 940   | 339 | 391 | 730   |
| TOTAL.....            | Brazileiros.....      | 66 | 53 | 119 | 889 | 974 | 1.863 | 679 | 721 | 1.400 |
|                       | Estrangeiros (1)..... | 2  | 2  | 4   | 28  | 19  | 47    | 22  | 8   | 30    |
|                       | TOTAL.....            | 68 | 55 | 123 | 917 | 993 | 1.910 | 701 | 729 | 1.430 |

(1) Inclusive os habitantes de nacionalidade ignorada. (Y compris les habitants de nationalité inconnue). (2) Cidade. (Ville).

a nacionalidade e a idade (em periodos annuaes, quinquennaes e decennaes)

la nationalité et l'âge (en périodes annuelles, quinquennales et décennales)

| 2           |   |   | 3 |   |   | 4 |   |   | 5 |   |   | 6 |   |   |
|-------------|---|---|---|---|---|---|---|---|---|---|---|---|---|---|
| annos — ans |   |   |   |   |   |   |   |   |   |   |   |   |   |   |
| H           | M | T | H | M | T | H | M | T | H | M | T | H | M | T |

ESTADO DE ALAGÔAS

|     |     |       |     |     |       |     |     |       |     |     |       |     |     |       |
|-----|-----|-------|-----|-----|-------|-----|-----|-------|-----|-----|-------|-----|-----|-------|
| 305 | 344 | 649   | 366 | 374 | 740   | 311 | 318 | 619   | 366 | 359 | 725   | 339 | 337 | 676   |
| 1   | —   | 1     | —   | —   | —     | —   | 2   | 2     | —   | —   | —     | 4   | 2   | 6     |
| 306 | 344 | 650   | 366 | 374 | 740   | 311 | 320 | 631   | 366 | 359 | 725   | 343 | 339 | 692   |
| 163 | 183 | 346   | 162 | 183 | 345   | 170 | 172 | 342   | 176 | 183 | 359   | 154 | 144 | 295   |
| —   | —   | —     | —   | —   | —     | 1   | —   | 1     | —   | 1   | 1     | 1   | —   | 1     |
| 163 | 183 | 346   | 162 | 183 | 345   | 171 | 172 | 343   | 176 | 184 | 360   | 155 | 144 | 299   |
| 125 | 121 | 246   | 164 | 138 | 302   | 108 | 106 | 214   | 122 | 141 | 263   | 123 | 115 | 238   |
| —   | —   | —     | —   | —   | —     | —   | 1   | 1     | —   | —   | —     | 1   | —   | 1     |
| 125 | 121 | 246   | 164 | 138 | 302   | 108 | 107 | 215   | 122 | 141 | 263   | 124 | 115 | 239   |
| 147 | 124 | 271   | 159 | 128 | 287   | 127 | 135 | 262   | 142 | 151 | 293   | 121 | 108 | 229   |
| —   | —   | —     | —   | —   | —     | —   | —   | —     | —   | —   | —     | —   | —   | —     |
| 147 | 124 | 271   | 159 | 128 | 287   | 127 | 135 | 262   | 142 | 151 | 293   | 121 | 108 | 229   |
| 740 | 772 | 1.512 | 851 | 823 | 1.674 | 716 | 731 | 1.447 | 805 | 824 | 1.640 | 737 | 704 | 1.441 |
| 1   | —   | 1     | —   | —   | —     | 1   | 3   | 4     | —   | 1   | 1     | 6   | 2   | 8     |
| 741 | 772 | 1.513 | 851 | 823 | 1.674 | 717 | 734 | 1.451 | 806 | 835 | 1.641 | 743 | 705 | 1.449 |

ESTADO DO AMAZONAS

|       |       |       |     |       |       |     |       |       |     |     |       |     |       |       |
|-------|-------|-------|-----|-------|-------|-----|-------|-------|-----|-----|-------|-----|-------|-------|
| 518   | 496   | 1.014 | 457 | 510   | 967   | 454 | 504   | 958   | 456 | 471 | 927   | 462 | 532   | 994   |
| 24    | 16    | 40    | 24  | 26    | 50    | 15  | 23    | 38    | 22  | 25  | 47    | 22  | 22    | 44    |
| 542   | 512   | 1.054 | 481 | 536   | 1.017 | 469 | 527   | 996   | 478 | 496 | 974   | 484 | 554   | 1.038 |
| 5     | 13    | 18    | 4   | 13    | 17    | 6   | 13    | 19    | 11  | 4   | 15    | 7   | 7     | 14    |
| —     | —     | —     | —   | —     | —     | —   | —     | —     | —   | —   | —     | —   | —     | —     |
| 5     | 13    | 18    | 4   | 13    | 17    | 6   | 13    | 19    | 11  | 4   | 15    | 7   | 7     | 14    |
| 493   | 476   | 974   | 493 | 543   | 1.036 | 457 | 468   | 925   | 443 | 438 | 881   | 432 | 442   | 874   |
| —     | 1     | 1     | —   | 1     | 1     | 2   | 1     | 3     | 1   | 1   | 2     | —   | 1     | 1     |
| 493   | 477   | 975   | 493 | 544   | 1.037 | 459 | 469   | 928   | 444 | 439 | 883   | 432 | 443   | 875   |
| 1.021 | 985   | 2.005 | 954 | 1.066 | 2.020 | 917 | 985   | 1.902 | 910 | 913 | 1.823 | 901 | 981   | 1.882 |
| 24    | 17    | 41    | 24  | 27    | 51    | 17  | 24    | 41    | 23  | 26  | 49    | 22  | 23    | 45    |
| 1.045 | 1.002 | 2.047 | 978 | 1.093 | 2.071 | 934 | 1.009 | 1.943 | 933 | 939 | 1.872 | 923 | 1.004 | 1.927 |

(3) Bahia do Rio Negro. (Bahia du Rio Negro). (4) Parte rural. (Partie rurale).



CONVENÇÃO } Homens } H  
 CONVENTION } Hommes }  
 } Mulheres } M  
 } Femmes }  
 } Total } T  
 } Total }

**População das Capitais dos Estados do Brazil, per districtos, segundo o sexo,**  
 Population des Capitales des États du Brésil, par districts, d'après le sexe,

| Districtos<br>Districts | Nacionalidade<br>Nationalité | 7 |   |   | 8 |   |   | 9 |   |   |
|-------------------------|------------------------------|---|---|---|---|---|---|---|---|---|
|                         |                              | H | M | T | H | M | T | H | M | T |

**MACEIÓ — CAPITAL DO**

(CONTINUA)

|                |                       |     |     |       |     |     |       |     |     |       |
|----------------|-----------------------|-----|-----|-------|-----|-----|-------|-----|-----|-------|
| Maceió.....    | Brazileiros.....      | 378 | 392 | 770   | 400 | 395 | 795   | 346 | 319 | 665   |
|                | Estrangeiros (1)..... | 1   | —   | 1     | 2   | 1   | 3     | —   | 1   | 1     |
|                | TOTAL.....            | 379 | 392 | 771   | 402 | 396 | 798   | 346 | 320 | 666   |
| Jaraguá.....   | Brazileiros.....      | 183 | 196 | 379   | 163 | 186 | 349   | 143 | 144 | 287   |
|                | Estrangeiros (1)..... | —   | —   | —     | —   | —   | —     | —   | 1   | 1     |
|                | TOTAL.....            | 183 | 196 | 379   | 163 | 186 | 349   | 143 | 145 | 288   |
| Bebedouro..... | Brazileiros.....      | 98  | 149 | 247   | 102 | 111 | 213   | 82  | 103 | 185   |
|                | Estrangeiros (1)..... | —   | —   | —     | —   | —   | —     | 1   | —   | 1     |
|                | TOTAL.....            | 98  | 149 | 247   | 102 | 111 | 213   | 83  | 103 | 186   |
| Meirim.....    | Brazileiros.....      | 121 | 119 | 240   | 160 | 171 | 331   | 86  | 98  | 184   |
|                | Estrangeiros (1)..... | —   | —   | —     | —   | —   | —     | —   | —   | —     |
|                | TOTAL.....            | 121 | 119 | 240   | 160 | 171 | 331   | 86  | 98  | 184   |
| TOTAL.....     | Brazileiros.....      | 780 | 856 | 1.636 | 825 | 863 | 1.688 | 657 | 664 | 1.321 |
|                | Estrangeiros (1)..... | 1   | —   | 1     | 2   | 1   | 3     | 1   | 2   | 3     |
|                | TOTAL.....            | 781 | 856 | 1.637 | 827 | 864 | 1.691 | 658 | 666 | 1.324 |

**MANÁOS — CAPITAL DO**

(CONTINUA)

|                       |                       |     |       |       |       |     |       |     |     |       |
|-----------------------|-----------------------|-----|-------|-------|-------|-----|-------|-----|-----|-------|
| Manáos (2).....       | Brazileiros.....      | 508 | 546   | 1.054 | 495   | 462 | 957   | 399 | 476 | 875   |
|                       | Estrangeiros (1)..... | 28  | 26    | 54    | 30    | 27  | 57    | 20  | 24  | 44    |
|                       | TOTAL.....            | 536 | 572   | 1.108 | 525   | 489 | 1.014 | 419 | 500 | 919   |
| 2º Districto (3)..... | Brazileiros.....      | 9   | 6     | 15    | 9     | 9   | 18    | 7   | 1   | 8     |
|                       | Estrangeiros (1)..... | —   | —     | —     | —     | —   | —     | —   | —   | —     |
|                       | TOTAL.....            | 9   | 6     | 15    | 9     | 9   | 18    | 7   | 1   | 8     |
| 3º Districto (4)..... | Brazileiros.....      | 452 | 498   | 950   | 466   | 383 | 849   | 369 | 396 | 765   |
|                       | Estrangeiros (1)..... | —   | 1     | 1     | 2     | 1   | 3     | 1   | 1   | 2     |
|                       | TOTAL.....            | 452 | 499   | 951   | 468   | 384 | 852   | 370 | 397 | 767   |
| TOTAL.....            | Brazileiros.....      | 969 | 1.050 | 2.019 | 970   | 854 | 1.824 | 775 | 873 | 1.648 |
|                       | Estrangeiros (1)..... | 28  | 27    | 55    | 32    | 28  | 60    | 21  | 25  | 46    |
|                       | TOTAL.....            | 997 | 1.077 | 2.074 | 1.002 | 882 | 1.884 | 796 | 898 | 1.694 |

(1) Inclusive os habitantes de nacionalidade ignorada. (Y compris les habitants de nationalité inconnue). (2) Cidade. (Ville).

a nacionalidade e a idade (em periodos annuaes, quinquennaes e decennaes)

la nationalité et l'âge (en périodes annuelles, quinquennales et décennales)

| 10-14       |   |   | 15-20 |   |   | 21-24 |   |   | 25-29 |   |   | 30-39 |   |   |
|-------------|---|---|-------|---|---|-------|---|---|-------|---|---|-------|---|---|
| annos — ans |   |   |       |   |   |       |   |   |       |   |   |       |   |   |
| H           | M | T | H     | M | T | H     | M | T | H     | M | T | H     | M | T |

ESTADO DE ALAGÔAS

ÇÃO — SUITE)

|       |       |       |       |       |        |       |       |       |       |       |       |       |       |        |
|-------|-------|-------|-------|-------|--------|-------|-------|-------|-------|-------|-------|-------|-------|--------|
| 1.942 | 2.072 | 4.014 | 2.771 | 3.671 | 6.442  | 1.631 | 1.917 | 3.548 | 1.678 | 2.415 | 4.093 | 2.466 | 3.111 | 5.577  |
| 5     | 2     | 7     | 17    | 7     | 24     | 20    | 6     | 26    | 32    | 13    | 45    | 87    | 26    | 113    |
| 1.947 | 2.074 | 4.021 | 2.788 | 3.678 | 6.466  | 1.651 | 1.923 | 3.574 | 1.710 | 2.428 | 4.138 | 2.553 | 3.137 | 5.690  |
| 907   | 940   | 1.847 | 1.249 | 1.606 | 2.855  | 615   | 789   | 1.404 | 846   | 1.091 | 1.937 | 1.151 | 1.393 | 2.549  |
| 1     | —     | 1     | —     | —     | —      | 6     | 1     | 7     | 12    | 2     | 14    | 21    | 8     | 29     |
| 908   | 940   | 1.848 | 1.249 | 1.606 | 2.855  | 621   | 790   | 1.411 | 858   | 1.093 | 1.951 | 1.172 | 1.406 | 2.578  |
| 440   | 600   | 1.040 | 405   | 855   | 1.263  | 182   | 366   | 548   | 252   | 441   | 693   | 488   | 669   | 1.157  |
| 1     | —     | 1     | 1     | 1     | 2      | 1     | 1     | 2     | 4     | 1     | 5     | 1     | 2     | 3      |
| 441   | 600   | 1.041 | 409   | 856   | 1.265  | 183   | 367   | 550   | 256   | 442   | 698   | 489   | 671   | 1.160  |
| 648   | 608   | 1.256 | 685   | 668   | 1.353  | 268   | 327   | 595   | 322   | 319   | 641   | 573   | 557   | 1.130  |
| —     | —     | —     | —     | —     | —      | —     | —     | —     | —     | —     | —     | —     | —     | —      |
| 648   | 608   | 1.256 | 685   | 668   | 1.353  | 268   | 327   | 595   | 322   | 319   | 641   | 573   | 557   | 1.130  |
| 3.937 | 4.220 | 8.157 | 5.113 | 6.800 | 11.913 | 2.696 | 3.399 | 6.095 | 3.093 | 4.266 | 7.364 | 4.678 | 5.735 | 10.413 |
| 7     | 2     | 9     | 18    | 8     | 26     | 27    | 8     | 35    | 48    | 16    | 64    | 109   | 26    | 145    |
| 3.944 | 4.222 | 8.166 | 5.131 | 6.808 | 11.939 | 2.723 | 3.407 | 6.130 | 3.146 | 4.282 | 7.428 | 4.787 | 5.771 | 10.558 |

ESTADO DO AMAZONAS

ÇÃO — SUITE)

|       |       |       |       |       |       |       |       |       |       |       |       |       |       |        |
|-------|-------|-------|-------|-------|-------|-------|-------|-------|-------|-------|-------|-------|-------|--------|
| 2.071 | 2.427 | 4.498 | 2.132 | 2.805 | 4.937 | 1.331 | 1.543 | 2.874 | 1.571 | 1.995 | 3.566 | 2.520 | 2.553 | 5.073  |
| 184   | 158   | 342   | 403   | 287   | 690   | 372   | 227   | 599   | 709   | 393   | 1.102 | 1.918 | 780   | 2.698  |
| 2.255 | 2.585 | 4.840 | 2.535 | 3.092 | 5.627 | 1.703 | 1.770 | 3.473 | 2.280 | 2.388 | 4.668 | 4.438 | 3.333 | 7.771  |
| 28    | 24    | 52    | 71    | 38    | 109   | 53    | 22    | 75    | 79    | 28    | 107   | 122   | 43    | 165    |
| —     | —     | —     | 1     | —     | 1     | 1     | —     | 1     | 2     | —     | 2     | 10    | 1     | 11     |
| 28    | 24    | 52    | 72    | 38    | 110   | 54    | 22    | 76    | 81    | 28    | 109   | 132   | 44    | 176    |
| 1.963 | 1.856 | 3.819 | 2.056 | 2.180 | 4.236 | 1.197 | 1.020 | 2.217 | 1.466 | 1.234 | 2.700 | 2.224 | 1.557 | 3.781  |
| 6     | 11    | 17    | 20    | 2     | 22    | 15    | 5     | 20    | 63    | 15    | 78    | 176   | 16    | 192    |
| 1.969 | 1.867 | 3.836 | 2.076 | 2.182 | 4.258 | 1.212 | 1.025 | 2.237 | 1.529 | 1.249 | 2.778 | 2.400 | 1.573 | 3.973  |
| 4.062 | 4.307 | 8.369 | 4.259 | 5.023 | 9.282 | 2.581 | 2.585 | 5.166 | 3.116 | 3.257 | 6.373 | 4.866 | 4.153 | 9.019  |
| 190   | 169   | 359   | 424   | 289   | 713   | 388   | 232   | 620   | 774   | 408   | 1.182 | 2.104 | 797   | 2.901  |
| 4.252 | 4.476 | 8.728 | 4.683 | 5.312 | 9.995 | 2.969 | 2.817 | 5.786 | 3.890 | 3.665 | 7.555 | 6.970 | 4.950 | 11.920 |

(3) Bahia do Rio Negro. (Bahia du Rio Negro). (4) Parte rural. (Partie rurale).

CONVENÇÃO } Homens } H  
 CONVENTION } Hommes } H  
 } Mulheres } M  
 } Femmes } M  
 } Total } T  
 } Total } T

**População das Capitais dos Estados do Brazil, por districtos, segundo o sexo,**  
 Population des Capitales des États du Brésil, par districts, d'après le sexe,

| Districtos<br>Districts | Nacionalidade<br>Nationalité | 40-49 |   |   | 50-59 |   |   | 60-69 |   |   |
|-------------------------|------------------------------|-------|---|---|-------|---|---|-------|---|---|
|                         |                              | H     | M | T | H     | M | T | H     | M | T |

**MACEIÓ — CAPITAL DO**

(CONCLU

|                |                       |       |       |       |       |       |       |     |       |       |
|----------------|-----------------------|-------|-------|-------|-------|-------|-------|-----|-------|-------|
| Maceió.....    | Brazileiros.....      | 1.675 | 2.158 | 3.833 | 897   | 1.352 | 2.249 | 391 | 853   | 1.244 |
|                | Estrangeiros (1)..... | 45    | 20    | 65    | 19    | 11    | 30    | 12  | 9     | 21    |
|                | TOTAL.....            | 1.720 | 2.178 | 3.898 | 916   | 1.363 | 2.279 | 403 | 862   | 1.265 |
| Jaraguá.....   | Brazileiros.....      | 862   | 998   | 1.860 | 490   | 662   | 1.152 | 2.9 | 308   | 527   |
|                | Estrangeiros (1)..... | 13    | —     | 13    | 12    | 2     | 14    | 5   | —     | 5     |
|                | TOTAL.....            | 875   | 998   | 1.873 | 502   | 664   | 1.166 | 224 | 308   | 532   |
| Bebedouro..... | Brazileiros.....      | 340   | 388   | 728   | 177   | 301   | 478   | 53  | 124   | 177   |
|                | Estrangeiros (1)..... | 6     | 1     | 7     | 2     | 1     | 3     | —   | —     | —     |
|                | TOTAL.....            | 346   | 389   | 735   | 179   | 302   | 481   | 53  | 124   | 177   |
| Meirim.....    | Brazileiros.....      | 438   | 369   | 807   | 265   | 182   | 447   | 156 | 89    | 245   |
|                | Estrangeiros (1)..... | —     | —     | —     | —     | —     | —     | —   | —     | —     |
|                | TOTAL.....            | 438   | 369   | 807   | 265   | 182   | 447   | 156 | 89    | 245   |
| TOTAL.....     | Brazileiros.....      | 3.315 | 3.913 | 7.228 | 1.829 | 2.497 | 4.326 | 819 | 1.374 | 2.193 |
|                | Estrangeiros (1)..... | 64    | 21    | 85    | 33    | 14    | 47    | 17  | 9     | 26    |
|                | TOTAL.....            | 3.379 | 3.934 | 7.313 | 1.862 | 2.511 | 4.373 | 836 | 1.383 | 2.219 |

**MANAÓS — CAPITAL DO**

(CONCLU

|                       |                       |       |       |       |       |       |       |     |     |       |
|-----------------------|-----------------------|-------|-------|-------|-------|-------|-------|-----|-----|-------|
| Manáos (2).....       | Brazileiros.....      | 1.517 | 1.532 | 3.049 | 670   | 775   | 1.445 | 250 | 385 | 635   |
|                       | Estrangeiros (1)..... | 1.215 | 424   | 1.639 | 451   | 160   | 611   | 88  | 39  | 127   |
|                       | TOTAL.....            | 2.732 | 1.956 | 4.688 | 1.121 | 935   | 2.056 | 338 | 424 | 762   |
| 2º Districto (3)..... | Brazileiros.....      | 34    | 22    | 56    | 23    | 7     | 30    | 5   | 3   | 8     |
|                       | Estrangeiros (1)..... | 5     | 1     | 6     | —     | —     | —     | —   | —   | —     |
|                       | TOTAL.....            | 39    | 23    | 62    | 23    | 7     | 30    | 5   | 3   | 8     |
| 3º Districto (4)..... | Brazileiros.....      | 1.393 | 939   | 2.332 | 719   | 519   | 1.238 | 317 | 267 | 584   |
|                       | Estrangeiros (1)..... | 108   | 13    | 121   | 32    | 7     | 39    | 10  | 2   | 12    |
|                       | TOTAL.....            | 1.501 | 952   | 2.453 | 751   | 526   | 1.277 | 327 | 269 | 596   |
| TOTAL.....            | Brazileiros.....      | 2.944 | 2.493 | 5.437 | 1.412 | 1.301 | 2.713 | 572 | 655 | 1.227 |
|                       | Estrangeiros (1)..... | 1.328 | 438   | 1.766 | 483   | 167   | 650   | 98  | 41  | 139   |
|                       | TOTAL.....            | 4.272 | 2.931 | 7.203 | 1.895 | 1.468 | 3.363 | 670 | 696 | 1.366 |

(1) Inclusive os habitantes de nacionalidade ignorada. (Y compris les habitants de nationalité inconnue). (2) Cidade. (Ville).

a nacionalidade e a idade (em periodos annuaes, quinquennaes e decennaes)

la nationalité et l'âge (en périodes annuelles, quinquennales et décennales)

| 70-79       |   |   | 80-89 |   |   | 90-99 |   |   | 100 e + |   |   | Idade ignorada<br>Âge inconnu |   |   | Total<br>Total |   |   |
|-------------|---|---|-------|---|---|-------|---|---|---------|---|---|-------------------------------|---|---|----------------|---|---|
| annos — ans |   |   |       |   |   |       |   |   |         |   |   |                               |   |   |                |   |   |
| H           | M | T | H     | M | T | H     | M | T | H       | M | T | H                             | M | T | H              | M | T |

ESTADO DE ALAGÓAS

SÃO — FIN)

|     |     |     |    |     |     |    |    |    |   |    |    |    |    |    |        |        |        |
|-----|-----|-----|----|-----|-----|----|----|----|---|----|----|----|----|----|--------|--------|--------|
| 172 | 360 | 532 | 33 | 81  | 114 | 15 | 28 | 43 | 1 | 7  | 8  | 20 | 14 | 34 | 17.013 | 21.430 | 38.473 |
| 4   | 1   | 5   | —  | —   | —   | —  | —  | —  | — | —  | —  | 11 | 7  | 18 | 262    | 109    | 371    |
| 176 | 361 | 537 | 33 | 81  | 114 | 15 | 28 | 43 | 1 | 7  | 8  | 31 | 21 | 52 | 17.305 | 21.539 | 38.844 |
| 60  | 130 | 190 | 13 | 31  | 44  | 3  | 6  | 9  | — | 2  | 2  | 6  | 5  | 11 | 8.041  | 9.655  | 17.696 |
| 2   | —   | 2   | —  | —   | —   | 1  | 2  | 3  | — | 1  | 1  | 4  | 4  | 8  | 81     | 22     | 103    |
| 62  | 130 | 192 | 13 | 31  | 44  | 4  | 8  | 12 | — | 3  | 3  | 10 | 9  | 19 | 8.122  | 9.677  | 17.799 |
| 25  | 47  | 72  | 7  | 17  | 24  | —  | 4  | 4  | — | —  | —  | —  | 2  | 2  | 3.453  | 4.974  | 8.427  |
| —   | —   | —   | —  | —   | —   | —  | —  | —  | — | 1  | 1  | —  | 4  | 4  | 18     | 13     | 31     |
| 25  | 47  | 72  | 7  | 17  | 24  | —  | 4  | 4  | — | 1  | 1  | —  | 6  | 6  | 3.471  | 4.987  | 8.458  |
| 47  | 52  | 99  | 16 | 8   | 24  | 2  | 5  | 7  | 1 | —  | 1  | 1  | —  | 1  | 4.672  | 4.393  | 9.065  |
| —   | —   | —   | —  | —   | —   | —  | —  | —  | — | —  | —  | —  | —  | —  | —      | —      | —      |
| 47  | 52  | 99  | 16 | 8   | 24  | 2  | 5  | 7  | 1 | —  | 1  | 1  | —  | 1  | 4.672  | 4.393  | 9.065  |
| 304 | 589 | 893 | 69 | 137 | 205 | 20 | 43 | 63 | 2 | 9  | 11 | 27 | 21 | 48 | 33.209 | 40.452 | 73.661 |
| 6   | 1   | 7   | —  | —   | —   | 1  | 2  | 3  | — | 2  | 2  | 15 | 15 | 30 | 361    | 144    | 505    |
| 310 | 590 | 900 | 69 | 137 | 206 | 21 | 45 | 66 | 2 | 11 | 13 | 42 | 36 | 78 | 33.570 | 40.596 | 74.166 |

ESTADO DO AMAZONAS

SÃO — FIN)

|     |     |     |    |    |     |    |    |    |   |   |   |     |    |     |        |        |        |
|-----|-----|-----|----|----|-----|----|----|----|---|---|---|-----|----|-----|--------|--------|--------|
| 64  | 130 | 194 | 20 | 43 | 63  | 4  | 13 | 17 | 2 | 3 | 5 | 25  | 20 | 45  | 16.722 | 19.063 | 35.785 |
| 23  | 6   | 29  | 4  | 2  | 6   | 1  | 1  | 2  | — | — | — | 38  | 16 | 54  | 5.643  | 2.711  | 8.354  |
| 87  | 136 | 223 | 24 | 45 | 69  | 5  | 14 | 19 | 2 | 3 | 5 | 63  | 36 | 99  | 22.365 | 21.774 | 44.139 |
| 2   | —   | 2   | —  | —  | —   | —  | —  | —  | — | — | — | —   | —  | —   | 487    | 258    | 745    |
| —   | —   | —   | —  | —  | —   | —  | —  | —  | — | — | — | —   | —  | —   | 19     | 2      | 21     |
| 2   | —   | 2   | —  | —  | —   | —  | —  | —  | — | — | — | —   | —  | —   | 506    | 260    | 766    |
| 91  | 101 | 192 | 35 | 24 | 59  | 11 | 13 | 24 | 3 | 1 | 4 | 60  | 40 | 100 | 15.971 | 14.296 | 30.267 |
| 2   | —   | 2   | 1  | —  | 1   | —  | —  | —  | — | — | — | 10  | 4  | 14  | 449    | 83     | 532    |
| 93  | 101 | 194 | 36 | 24 | 60  | 11 | 13 | 24 | 3 | 1 | 4 | 70  | 44 | 114 | 16.420 | 14.379 | 30.799 |
| 157 | 231 | 383 | 55 | 67 | 122 | 15 | 26 | 41 | 5 | 4 | 9 | 85  | 60 | 145 | 33.180 | 33.617 | 66.797 |
| 25  | 6   | 31  | 5  | 2  | 7   | 1  | 1  | 2  | — | — | — | 48  | 20 | 68  | 6.111  | 2.796  | 8.907  |
| 182 | 237 | 419 | 60 | 69 | 129 | 16 | 27 | 43 | 5 | 4 | 9 | 133 | 80 | 213 | 39.291 | 36.413 | 75.704 |

(3) Bahia do Rio Negro. (Bahia du Rio Negro). (4) Parte rural. (Partie rurale).

CONVENÇÃO } Homens } H  
 CONVENTION } Hommes } H  
 } Mulheres } M  
 } Femmes } M  
 } Total } T  
 } Total } T

**População das Capitães dos Estados do Brazil, por districtos, segundo o sexo,**  
 Population des Capitães des États du Brésil, par districtos, d'après le sexe,

| Districtos<br>Districts | Nacionalidade<br>Nationalité | Dias<br>Jours                 |    |    | Mezes<br>Mois |     |     | 1<br>anno — an |     |     |
|-------------------------|------------------------------|-------------------------------|----|----|---------------|-----|-----|----------------|-----|-----|
|                         |                              | H                             | M  | T  | H             | M   | T   | H              | M   | T   |
|                         |                              | <b>SÃO SALVADOR — CAPITAL</b> |    |    |               |     |     |                |     |     |
| Sé.....                 | Brazileiros.....             | 4                             | 3  | 7  | 86            | 119 | 205 | 90             | 79  | 169 |
|                         | Estrangeiros (1).....        | —                             | —  | —  | —             | —   | —   | 1              | —   | 1   |
|                         | TOTAL.....                   | 4                             | 3  | 7  | 86            | 119 | 205 | 91             | 79  | 170 |
| São Pedro.....          | Brazileiros.....             | 4                             | 13 | 17 | 102           | 106 | 208 | 126            | 140 | 266 |
|                         | Estrangeiros (1).....        | —                             | —  | —  | —             | —   | —   | —              | —   | —   |
|                         | TOTAL.....                   | 4                             | 13 | 17 | 102           | 106 | 208 | 126            | 140 | 266 |
| Rua do Paço.....        | Brazileiros.....             | 3                             | 2  | 5  | 50            | 55  | 105 | 50             | 41  | 91  |
|                         | Estrangeiros (1).....        | —                             | —  | —  | —             | —   | —   | —              | —   | —   |
|                         | TOTAL.....                   | 3                             | 2  | 5  | 50            | 55  | 105 | 50             | 41  | 91  |
| Conceição da Praia..... | Brazileiros.....             | 1                             | —  | 1  | 38            | 31  | 69  | 37             | 33  | 70  |
|                         | Estrangeiros (1).....        | —                             | —  | —  | —             | —   | —   | —              | 3   | 3   |
|                         | TOTAL.....                   | 1                             | —  | 1  | 38            | 31  | 69  | 37             | 36  | 73  |
| Pilar.....              | Brazileiros.....             | 7                             | 4  | 11 | 69            | 79  | 148 | 89             | 75  | 164 |
|                         | Estrangeiros (1).....        | —                             | —  | —  | 3             | —   | 3   | —              | —   | —   |
|                         | TOTAL.....                   | 7                             | 4  | 11 | 72            | 79  | 151 | 89             | 75  | 164 |
| Mares.....              | Brazileiros.....             | 7                             | 7  | 14 | 111           | 98  | 209 | 106            | 91  | 197 |
|                         | Estrangeiros (1).....        | —                             | —  | —  | 1             | —   | 1   | —              | —   | —   |
|                         | TOTAL.....                   | 7                             | 7  | 14 | 112           | 98  | 210 | 106            | 91  | 197 |
| Nazareth.....           | Brazileiros.....             | 5                             | 2  | 7  | 87            | 85  | 172 | 79             | 101 | 180 |
|                         | Estrangeiros (1).....        | —                             | —  | —  | —             | —   | —   | —              | —   | —   |
|                         | TOTAL.....                   | 5                             | 2  | 7  | 87            | 85  | 172 | 79             | 101 | 180 |
| Victoria.....           | Brazileiros.....             | 14                            | 22 | 36 | 395           | 405 | 800 | 339            | 335 | 674 |
|                         | Estrangeiros (1).....        | —                             | —  | —  | 4             | 5   | 9   | 1              | 6   | 7   |
|                         | TOTAL.....                   | 14                            | 22 | 36 | 399           | 410 | 809 | 340            | 341 | 681 |
| Sant'Anna.....          | Brazileiros.....             | 9                             | 4  | 13 | 117           | 153 | 270 | 133            | 130 | 263 |
|                         | Estrangeiros (1).....        | —                             | —  | —  | —             | —   | —   | —              | —   | —   |
|                         | TOTAL.....                   | 9                             | 4  | 13 | 117           | 153 | 270 | 133            | 130 | 263 |
| Penha.....              | Brazileiros.....             | 13                            | 8  | 21 | 159           | 149 | 308 | 165            | 198 | 363 |
|                         | Estrangeiros (1).....        | —                             | —  | —  | —             | —   | —   | —              | —   | —   |
|                         | TOTAL.....                   | 13                            | 8  | 21 | 159           | 149 | 308 | 165            | 198 | 363 |

(1) Inclusive os habitantes de nacionalidade ignorada. (Y compris les habitants de nationalité inconnue).

a nacionalidade e a idade (em periodos annuaes, quinquennaes e decennaes)

la nationalité et l'âge (en périodes annuelles, quinquennales et décennales)

| 2           |   |   | 3 |   |   | 4 |   |   | 5 |   |   | 6 |   |   |
|-------------|---|---|---|---|---|---|---|---|---|---|---|---|---|---|
| annos — ans |   |   |   |   |   |   |   |   |   |   |   |   |   |   |
| H           | M | T | H | M | T | H | M | T | H | M | T | H | M | T |

DO ESTADO DA BAHIA

|     |     |     |     |     |       |     |     |     |     |     |       |     |     |     |
|-----|-----|-----|-----|-----|-------|-----|-----|-----|-----|-----|-------|-----|-----|-----|
| 107 | 116 | 223 | 129 | 130 | 259   | 105 | 115 | 220 | 121 | 149 | 270   | 113 | 131 | 244 |
| 1   | —   | 1   | —   | 1   | 1     | 3   | 4   | 7   | 1   | 1   | 2     | 9   | 1   | 10  |
| 105 | 116 | 224 | 129 | 131 | 260   | 103 | 119 | 227 | 122 | 150 | 272   | 122 | 132 | 254 |
| 166 | 116 | 282 | 129 | 154 | 283   | 136 | 153 | 289 | 148 | 165 | 313   | 128 | 148 | 276 |
| 1   | —   | 1   | —   | 1   | 1     | —   | —   | —   | —   | —   | —     | 1   | —   | 1   |
| 167 | 116 | 283 | 129 | 155 | 284   | 136 | 153 | 289 | 148 | 165 | 313   | 129 | 148 | 277 |
| 58  | 64  | 122 | 61  | 63  | 124   | 81  | 69  | 150 | 66  | 54  | 120   | 58  | 58  | 116 |
| —   | —   | —   | —   | 1   | 1     | —   | 1   | 1   | —   | —   | —     | —   | —   | —   |
| 58  | 64  | 122 | 61  | 64  | 125   | 81  | 70  | 151 | 66  | 54  | 120   | 58  | 58  | 116 |
| 38  | 37  | 75  | 45  | 30  | 75    | 33  | 45  | 78  | 38  | 28  | 66    | 39  | 36  | 75  |
| —   | —   | —   | —   | —   | —     | —   | —   | —   | —   | —   | —     | —   | 1   | 1   |
| 38  | 37  | 75  | 45  | 30  | 75    | 33  | 45  | 78  | 38  | 28  | 66    | 39  | 37  | 76  |
| 90  | 84  | 174 | 105 | 112 | 217   | 111 | 90  | 201 | 100 | 110 | 210   | 92  | 86  | 178 |
| —   | —   | —   | 1   | —   | 1     | 4   | —   | 4   | —   | 1   | 1     | 1   | 1   | 2   |
| 90  | 84  | 174 | 106 | 112 | 218   | 115 | 90  | 205 | 100 | 111 | 211   | 93  | 87  | 180 |
| 133 | 133 | 266 | 151 | 152 | 303   | 126 | 145 | 271 | 145 | 183 | 328   | 161 | 141 | 302 |
| —   | —   | —   | —   | —   | —     | 1   | —   | 1   | 1   | —   | 1     | 1   | 1   | 2   |
| 133 | 133 | 266 | 151 | 152 | 303   | 127 | 145 | 272 | 146 | 183 | 329   | 162 | 142 | 304 |
| 127 | 105 | 232 | 137 | 107 | 244   | 105 | 131 | 236 | 123 | 120 | 243   | 127 | 126 | 253 |
| 3   | —   | 3   | 3   | —   | 3     | 1   | 1   | 2   | 1   | —   | 1     | —   | 4   | 4   |
| 130 | 105 | 235 | 140 | 107 | 247   | 106 | 132 | 238 | 124 | 120 | 244   | 127 | 130 | 257 |
| 485 | 462 | 947 | 526 | 488 | 1.014 | 424 | 473 | 897 | 477 | 519 | 996   | 455 | 437 | 892 |
| 3   | 4   | 7   | 8   | 3   | 11    | 4   | 3   | 7   | 10  | 5   | 15    | 6   | 6   | 12  |
| 488 | 466 | 954 | 534 | 491 | 1.025 | 428 | 476 | 904 | 487 | 524 | 1.011 | 461 | 443 | 904 |
| 185 | 146 | 331 | 175 | 167 | 342   | 156 | 192 | 348 | 155 | 161 | 316   | 170 | 171 | 341 |
| —   | —   | —   | —   | —   | —     | —   | —   | —   | —   | —   | —     | 1   | —   | 1   |
| 185 | 146 | 331 | 175 | 167 | 342   | 156 | 192 | 348 | 155 | 161 | 316   | 171 | 171 | 342 |
| 214 | 183 | 397 | 242 | 238 | 480   | 209 | 223 | 432 | 214 | 216 | 430   | 227 | 235 | 462 |
| —   | —   | —   | 2   | —   | 2     | —   | 1   | 1   | —   | 3   | 3     | 1   | —   | 1   |
| 214 | 183 | 397 | 244 | 238 | 482   | 209 | 224 | 433 | 214 | 219 | 433   | 228 | 235 | 463 |

CONVENÇÃO } Homens } H  
 CONVENTION } Hommes }  
 } Mulheres } M  
 } Femmes }  
 } Total } T  
 } Total }

**População das Captaes dos Estados do Brazil, por districtos, segundo o sexo,**  
 Population des Capitaes des États du Brésil, par districts, d'après le sexe,

| Districtos<br>Districts       | Nacionalidade<br>Nationalité | 7   |     |     | 8   |     |     | 9   |     |     |
|-------------------------------|------------------------------|-----|-----|-----|-----|-----|-----|-----|-----|-----|
|                               |                              | H   | M   | T   | H   | M   | T   | H   | M   | T   |
| <b>SÃO SALVADOR — CAPITAL</b> |                              |     |     |     |     |     |     |     |     |     |
| (CONTINUA)                    |                              |     |     |     |     |     |     |     |     |     |
| Sé.....                       | Brazileiros.....             | 86  | 146 | 232 | 128 | 130 | 258 | 113 | 125 | 238 |
|                               | Estrangeiros (1).....        | 3   | 4   | 7   | 1   | 2   | 3   | 8   | 4   | 12  |
|                               | TOTAL.....                   | 89  | 150 | 239 | 129 | 132 | 261 | 121 | 129 | 250 |
| São Pedro.....                | Brazileiros.....             | 164 | 173 | 337 | 134 | 183 | 317 | 133 | 160 | 293 |
|                               | Estrangeiros (1).....        | 1   | 5   | 6   | 3   | —   | 3   | 4   | 6   | 10  |
|                               | TOTAL.....                   | 165 | 178 | 343 | 137 | 183 | 320 | 137 | 166 | 303 |
| Rua do Paço.....              | Brazileiros.....             | 69  | 56  | 125 | 64  | 58  | 122 | 65  | 78  | 143 |
|                               | Estrangeiros (1).....        | 1   | —   | 1   | 1   | 1   | 2   | —   | 4   | 4   |
|                               | TOTAL.....                   | 70  | 56  | 126 | 65  | 59  | 124 | 65  | 82  | 147 |
| Conceição da Praia.....       | Brazileiros.....             | 36  | 36  | 72  | 29  | 45  | 74  | 32  | 40  | 72  |
|                               | Estrangeiros (1).....        | —   | —   | —   | —   | —   | —   | —   | 1   | 1   |
|                               | TOTAL.....                   | 36  | 36  | 72  | 29  | 45  | 74  | 32  | 41  | 73  |
| Pilar.....                    | Brazileiros.....             | 98  | 111 | 209 | 81  | 119 | 200 | 100 | 111 | 211 |
|                               | Estrangeiros (1).....        | —   | 1   | 1   | 1   | —   | 1   | —   | —   | —   |
|                               | TOTAL.....                   | 98  | 112 | 210 | 82  | 119 | 201 | 100 | 111 | 211 |
| Mares.....                    | Brazileiros.....             | 121 | 131 | 252 | 132 | 143 | 275 | 150 | 136 | 286 |
|                               | Estrangeiros (1).....        | —   | 4   | 4   | 3   | 1   | 4   | 1   | 1   | 2   |
|                               | TOTAL.....                   | 121 | 135 | 256 | 135 | 144 | 279 | 151 | 137 | 288 |
| Nazareth.....                 | Brazileiros.....             | 91  | 108 | 199 | 118 | 129 | 247 | 112 | 119 | 231 |
|                               | Estrangeiros (1).....        | —   | —   | —   | 4   | 1   | 5   | 1   | 2   | 3   |
|                               | TOTAL.....                   | 91  | 108 | 199 | 122 | 130 | 252 | 113 | 121 | 234 |
| Victoria.....                 | Brazileiros.....             | 491 | 459 | 950 | 492 | 482 | 974 | 440 | 409 | 849 |
|                               | Estrangeiros (1).....        | 10  | 4   | 14  | 8   | 9   | 17  | 4   | 7   | 11  |
|                               | TOTAL.....                   | 501 | 463 | 964 | 500 | 491 | 991 | 444 | 416 | 860 |
| Sant'Anna.....                | Brazileiros.....             | 159 | 165 | 324 | 169 | 171 | 340 | 143 | 161 | 304 |
|                               | Estrangeiros (1).....        | —   | —   | —   | —   | 2   | 2   | 1   | —   | 1   |
|                               | TOTAL.....                   | 159 | 165 | 324 | 169 | 173 | 342 | 144 | 161 | 305 |
| Penha.....                    | Brazileiros.....             | 196 | 213 | 409 | 190 | 235 | 425 | 229 | 226 | 455 |
|                               | Estrangeiros (1).....        | —   | 1   | 1   | —   | —   | —   | —   | —   | —   |
|                               | TOTAL.....                   | 196 | 214 | 410 | 190 | 235 | 425 | 229 | 226 | 455 |

(1) Inclusive os habitantes de nacionalidade ignorada. (Y compris les habitants de nationalité inconnue).

a nacionalidade e a idade (em periodos annuaes, quinquennaes e decennaes)

la nationalité et l'âge (en périodes annuelles, quinquennales et décennales)

| 10-14       |   |   | 15-20 |   |   | 21-24 |   |   | 25-29 |   |   | 30-39 |   |   |
|-------------|---|---|-------|---|---|-------|---|---|-------|---|---|-------|---|---|
| annos — ans |   |   |       |   |   |       |   |   |       |   |   |       |   |   |
| H           | M | T | H     | M | T | H     | M | T | H     | M | T | H     | M | T |

DO ESTADO DA BAHIA

ÇÃO — suite)

|       |       |       |       |       |       |       |       |       |       |       |       |       |       |       |
|-------|-------|-------|-------|-------|-------|-------|-------|-------|-------|-------|-------|-------|-------|-------|
| 586   | 641   | 1.227 | 1.028 | 1.193 | 2.221 | 736   | 840   | 1.576 | 805   | 955   | 1.760 | 861   | 1.253 | 2.114 |
| 16    | 12    | 28    | 107   | 22    | 129   | 86    | 25    | 111   | 174   | 63    | 237   | 248   | 85    | 333   |
| 602   | 653   | 1.255 | 1.135 | 1.215 | 2.350 | 822   | 865   | 1.687 | 979   | 1.018 | 1.997 | 1.109 | 1.338 | 2.447 |
| 890   | 968   | 1.858 | 1.291 | 1.726 | 3.017 | 708   | 1.018 | 1.726 | 708   | 1.202 | 1.910 | 830   | 1.510 | 2.340 |
| 16    | 14    | 30    | 91    | 14    | 105   | 67    | 16    | 83    | 110   | 44    | 154   | 167   | 81    | 248   |
| 906   | 932   | 1.888 | 1.382 | 1.740 | 3.122 | 775   | 1.034 | 1.809 | 818   | 1.246 | 2.064 | 997   | 1.591 | 2.588 |
| 289   | 345   | 634   | 493   | 599   | 1.092 | 343   | 339   | 682   | 347   | 411   | 758   | 426   | 573   | 999   |
| 11    | 8     | 19    | 77    | 2     | 79    | 38    | 7     | 45    | 71    | 12    | 83    | 107   | 16    | 123   |
| 300   | 353   | 653   | 570   | 601   | 1.171 | 381   | 346   | 727   | 418   | 423   | 841   | 533   | 589   | 1.122 |
| 183   | 160   | 343   | 451   | 270   | 721   | 330   | 213   | 543   | 294   | 215   | 509   | 381   | 312   | 693   |
| 5     | 1     | 6     | 36    | 2     | 38    | 20    | 3     | 23    | 29    | 6     | 35    | 53    | 10    | 63    |
| 188   | 161   | 349   | 487   | 272   | 759   | 350   | 216   | 566   | 323   | 221   | 544   | 434   | 322   | 756   |
| 511   | 478   | 989   | 660   | 692   | 1.352 | 480   | 494   | 974   | 529   | 587   | 1.116 | 785   | 805   | 1.590 |
| 8     | 3     | 11    | 25    | 6     | 31    | 35    | 8     | 43    | 46    | 18    | 64    | 70    | 16    | 86    |
| 519   | 481   | 1.000 | 685   | 698   | 1.383 | 515   | 502   | 1.017 | 575   | 605   | 1.180 | 855   | 821   | 1.676 |
| 587   | 655   | 1.242 | 915   | 1.105 | 2.020 | 591   | 688   | 1.279 | 670   | 789   | 1.459 | 998   | 1.139 | 2.137 |
| 6     | 7     | 13    | 25    | 9     | 34    | 14    | 6     | 20    | 35    | 14    | 49    | 68    | 22    | 90    |
| 593   | 662   | 1.255 | 940   | 1.114 | 2.054 | 605   | 694   | 1.299 | 705   | 803   | 1.508 | 1.066 | 1.161 | 2.227 |
| 694   | 850   | 1.544 | 812   | 1.240 | 2.052 | 501   | 697   | 1.198 | 499   | 801   | 1.300 | 707   | 1.100 | 1.807 |
| 18    | 6     | 24    | 39    | 12    | 51    | 33    | 5     | 38    | 56    | 10    | 65    | 108   | 29    | 137   |
| 712   | 856   | 1.568 | 851   | 1.252 | 2.103 | 534   | 702   | 1.236 | 555   | 811   | 1.366 | 815   | 1.129 | 1.944 |
| 1.847 | 2.122 | 3.969 | 2.619 | 3.062 | 5.681 | 1.970 | 1.979 | 3.949 | 2.076 | 2.424 | 4.500 | 2.868 | 3.282 | 6.150 |
| 28    | 12    | 40    | 131   | 48    | 179   | 113   | 30    | 143   | 145   | 51    | 196   | 331   | 121   | 452   |
| 1.875 | 2.134 | 4.009 | 2.750 | 3.110 | 5.850 | 2.083 | 2.009 | 4.092 | 2.221 | 2.475 | 4.696 | 3.199 | 3.403 | 6.602 |
| 693   | 858   | 1.551 | 997   | 1.302 | 2.299 | 559   | 813   | 1.372 | 631   | 955   | 1.586 | 862   | 1.326 | 2.188 |
| 11    | 6     | 17    | 56    | 8     | 64    | 36    | 4     | 40    | 63    | 8     | 71    | 96    | 14    | 110   |
| 704   | 864   | 1.568 | 1.053 | 1.310 | 2.363 | 595   | 817   | 1.412 | 694   | 963   | 1.657 | 958   | 1.340 | 2.298 |
| 878   | 1.073 | 1.951 | 1.224 | 1.570 | 2.794 | 648   | 902   | 1.550 | 792   | 1.102 | 1.894 | 1.263 | 1.637 | 2.900 |
| 6     | 7     | 13    | 41    | 3     | 44    | 31    | 2     | 33    | 47    | 10    | 57    | 53    | 10    | 63    |
| 884   | 1.080 | 1.964 | 1.265 | 1.573 | 2.838 | 679   | 904   | 1.583 | 839   | 1.112 | 1.951 | 1.316 | 1.647 | 2.963 |



CONVENÇÃO } Homens } H  
 CONVENTION } Hommes }  
 } Mulheres } M  
 } Femmes }  
 } Total } T  
 } Total }

### População das Captaes dos Estados do Brazil, por districtos, segundo o sexo,

Population des Captaes des États du Brésil, par districts, d'après le sexe,

| Districtos<br>Districts | Nacionalidade<br>Nationalité | 40-49 |   |   | 50-59 |   |   | 60-69 |   |   |
|-------------------------|------------------------------|-------|---|---|-------|---|---|-------|---|---|
|                         |                              | H     | M | T | H     | M | T | H     | M | T |

### SÃO SALVADOR — CAPITAL

(CONTINUA)

|                         |                       |       |       |       |     |       |       |     |     |       |
|-------------------------|-----------------------|-------|-------|-------|-----|-------|-------|-----|-----|-------|
| Sé.....                 | Brazileiros.....      | 457   | 861   | 1.318 | 244 | 574   | 818   | 137 | 378 | 515   |
|                         | Estrangeiros (1)..... | 150   | 37    | 187   | 57  | 14    | 71    | 17  | 7   | 24    |
|                         | TOTAL.....            | 607   | 898   | 1.505 | 301 | 588   | 889   | 154 | 385 | 539   |
| São Pedro.....          | Brazileiros.....      | 577   | 1.168 | 1.745 | 296 | 723   | 1.019 | 182 | 539 | 721   |
|                         | Estrangeiros (1)..... | 136   | 44    | 180   | 77  | 27    | 104   | 33  | 15  | 48    |
|                         | TOTAL.....            | 713   | 1.212 | 1.925 | 373 | 750   | 1.123 | 215 | 554 | 769   |
| Rua do Paço.....        | Brazileiros.....      | 230   | 364   | 594   | 120 | 230   | 350   | 55  | 133 | 188   |
|                         | Estrangeiros (1)..... | 53    | 10    | 63    | 17  | 2     | 19    | 10  | —   | 10    |
|                         | TOTAL.....            | 283   | 374   | 657   | 137 | 232   | 369   | 65  | 133 | 198   |
| Conceição da Praia..... | Brazileiros.....      | 246   | 206   | 452   | 110 | 116   | 226   | 37  | 51  | 88    |
|                         | Estrangeiros (1)..... | 15    | 5     | 20    | 12  | 2     | 14    | 6   | —   | 6     |
|                         | TOTAL.....            | 261   | 211   | 472   | 122 | 118   | 240   | 43  | 51  | 94    |
| Pilar.....              | Brazileiros.....      | 427   | 473   | 900   | 210 | 251   | 461   | 87  | 158 | 245   |
|                         | Estrangeiros (1)..... | 61    | 5     | 66    | 14  | 1     | 15    | 8   | 2   | 10    |
|                         | TOTAL.....            | 488   | 478   | 966   | 224 | 252   | 476   | 95  | 160 | 255   |
| Mares.....              | Brazileiros.....      | 636   | 790   | 1.426 | 304 | 460   | 764   | 160 | 360 | 520   |
|                         | Estrangeiros (1)..... | 44    | 13    | 57    | 33  | 9     | 42    | 9   | 6   | 15    |
|                         | TOTAL.....            | 680   | 803   | 1.483 | 337 | 469   | 806   | 169 | 366 | 535   |
| Nazareth.....           | Brazileiros.....      | 420   | 746   | 1.166 | 221 | 525   | 746   | 141 | 366 | 507   |
|                         | Estrangeiros (1)..... | 63    | 22    | 85    | 31  | 10    | 41    | 18  | 10  | 28    |
|                         | TOTAL.....            | 483   | 768   | 1.251 | 252 | 535   | 787   | 159 | 376 | 535   |
| Victoria.....           | Brazileiros.....      | 1.662 | 2.005 | 3.667 | 764 | 1.230 | 1.994 | 402 | 789 | 1.191 |
|                         | Estrangeiros (1)..... | 164   | 81    | 245   | 97  | 42    | 139   | 34  | 14  | 48    |
|                         | TOTAL.....            | 1.826 | 2.086 | 3.912 | 861 | 1.272 | 2.133 | 436 | 803 | 1.239 |
| Sant'Anna.....          | Brazileiros.....      | 477   | 933   | 1.410 | 282 | 584   | 866   | 107 | 404 | 511   |
|                         | Estrangeiros (1)..... | 43    | 13    | 56    | 23  | 8     | 31    | 9   | 2   | 11    |
|                         | TOTAL.....            | 520   | 946   | 1.466 | 305 | 592   | 897   | 116 | 406 | 522   |
| Penha.....              | Brazileiros.....      | 785   | 1.042 | 1.827 | 411 | 751   | 1.162 | 222 | 467 | 689   |
|                         | Estrangeiros (1)..... | 41    | 13    | 54    | 34  | 18    | 52    | 16  | 2   | 18    |
|                         | TOTAL.....            | 826   | 1.055 | 1.881 | 445 | 769   | 1.214 | 238 | 469 | 707   |

(1) Inclusive os habitantes de nacionalidade ignorada. (Y compris les habitants de nationalité inconnue).

a nacionalidade e a idade (em periodos annuaes, quinquennaes e decennaes)

la nationalité et l'âge (en périodes annuelles, quinquennales et décennales)

| 70-79       |   |   | 80-89 |   |   | 90-99 |   |   | 100 e + |   |   | Idade ignorada<br>Âge inconnu |   |   | Total<br>Total |   |   |
|-------------|---|---|-------|---|---|-------|---|---|---------|---|---|-------------------------------|---|---|----------------|---|---|
| annos — ans |   |   |       |   |   |       |   |   |         |   |   |                               |   |   |                |   |   |
| H           | M | T | H     | M | T | H     | M | T | H       | M | T | H                             | M | T | H              | M | T |

DO ESTADO DA BAHIA

ÇÃO — SUITE)

|     |     |     |    |    |     |    |    |    |   |   |   |     |     |     |        |        |        |
|-----|-----|-----|----|----|-----|----|----|----|---|---|---|-----|-----|-----|--------|--------|--------|
| 36  | 161 | 197 | 6  | 45 | 51  | 1  | 10 | 11 | — | 1 | 1 | 63  | 20  | 83  | 6.042  | 8.175  | 14.217 |
| 8   | 4   | 12  | 1  | 1  | 2   | —  | 2  | 2  | 1 | 2 | 3 | 5   | 3   | 8   | 897    | 294    | 1.191  |
| 44  | 165 | 209 | 7  | 46 | 53  | 1  | 12 | 13 | 1 | 3 | 4 | 68  | 23  | 91  | 6.939  | 8.469  | 15.408 |
| 64  | 249 | 313 | 6  | 69 | 75  | 2  | 13 | 15 | — | 1 | 1 | 20  | 30  | 50  | 6.944  | 10.727 | 17.671 |
| 10  | 8   | 18  | —  | 2  | 2   | —  | 1  | 1  | — | — | — | —   | —   | —   | 717    | 278    | 995    |
| 74  | 257 | 331 | 6  | 71 | 77  | 2  | 14 | 16 | — | 1 | 1 | 20  | 30  | 50  | 7.661  | 11.005 | 18.666 |
| 9   | 48  | 57  | 4  | 13 | 17  | —  | 2  | 2  | — | 1 | 1 | 7   | 12  | 19  | 2.948  | 3.668  | 6.616  |
| 4   | 1   | 5   | —  | —  | —   | —  | —  | —  | — | 1 | 1 | 2   | —   | 2   | 392    | 66     | 458    |
| 13  | 49  | 62  | 4  | 13 | 17  | —  | 2  | 2  | — | 2 | 2 | 9   | 12  | 21  | 3.340  | 3.734  | 7.074  |
| 22  | 29  | 51  | 4  | 7  | 11  | —  | 3  | 3  | — | — | — | 5   | 6   | 11  | 2.429  | 1.949  | 4.378  |
| —   | —   | —   | —  | —  | —   | —  | —  | —  | — | — | — | 1   | —   | 1   | 177    | 34     | 211    |
| 22  | 29  | 51  | 4  | 7  | 11  | —  | 3  | 3  | — | — | — | 6   | 6   | 12  | 2.606  | 1.983  | 4.589  |
| 26  | 76  | 102 | 8  | 16 | 24  | 4  | 4  | 8  | 1 | — | 1 | 38  | 44  | 82  | 4.708  | 5.059  | 9.767  |
| —   | —   | —   | —  | —  | —   | —  | —  | —  | — | — | — | 2   | —   | 2   | 279    | 62     | 341    |
| 26  | 76  | 102 | 8  | 16 | 24  | 4  | 4  | 8  | 1 | — | 1 | 40  | 44  | 84  | 4.987  | 5.121  | 10.108 |
| 78  | 163 | 241 | 21 | 45 | 66  | 6  | 12 | 18 | 1 | 2 | 3 | 21  | 19  | 40  | 6.331  | 7.587  | 13.918 |
| 8   | 4   | 12  | —  | 1  | 1   | —  | 2  | 2  | — | 2 | 2 | 2   | —   | 2   | 252    | 102    | 354    |
| 86  | 167 | 253 | 21 | 46 | 67  | 6  | 14 | 20 | 1 | 4 | 5 | 23  | 19  | 42  | 6.583  | 7.689  | 14.272 |
| 56  | 173 | 229 | 8  | 39 | 47  | —  | 7  | 7  | — | 2 | 2 | 19  | 56  | 75  | 5.189  | 7.735  | 12.924 |
| 9   | 4   | 13  | 1  | 1  | 2   | —  | 1  | 1  | 1 | 3 | 4 | 1   | 2   | 3   | 391    | 123    | 514    |
| 65  | 177 | 242 | 9  | 40 | 49  | —  | 8  | 8  | 1 | 5 | 6 | 20  | 58  | 78  | 5.580  | 7.858  | 13.438 |
| 118 | 311 | 429 | 36 | 81 | 117 | 11 | 31 | 42 | 2 | 5 | 7 | 86  | 96  | 182 | 18.999 | 21.908 | 40.907 |
| 11  | 13  | 24  | 1  | 6  | 7   | 1  | 2  | 3  | 1 | 1 | 2 | 20  | 25  | 45  | 1.135  | 498    | 1.633  |
| 129 | 324 | 453 | 37 | 87 | 124 | 12 | 33 | 45 | 3 | 6 | 9 | 106 | 121 | 227 | 20.134 | 22.406 | 42.540 |
| 37  | 190 | 227 | 8  | 48 | 56  | 3  | 11 | 14 | — | 4 | 4 | 32  | 15  | 47  | 6.259  | 9.064  | 15.323 |
| 2   | 1   | 3   | —  | —  | —   | 1  | 2  | 3  | — | — | — | 4   | 2   | 6   | 346    | 70     | 416    |
| 39  | 191 | 230 | 8  | 48 | 56  | 4  | 13 | 17 | — | 4 | 4 | 36  | 17  | 53  | 6.605  | 9.134  | 15.739 |
| 85  | 219 | 304 | 22 | 57 | 79  | 4  | 15 | 19 | — | — | — | 21  | 28  | 49  | 8.413  | 10.987 | 19.400 |
| 2   | 4   | 6   | 1  | —  | 1   | 1  | —  | 1  | — | — | — | —   | 1   | 1   | 276    | 75     | 351    |
| 87  | 223 | 310 | 23 | 57 | 80  | 5  | 15 | 20 | — | — | — | 21  | 29  | 50  | 8.689  | 11.062 | 19.751 |

CONVENÇÃO  
CONVENTION

Homens  
Hommes } H

Mulheres  
Femmes } M

Total  
Total } T

**População das Captaes dos Estados do Brazil, por districtos, segundo o sexo,**  
Population des Capitales des États du Brésil, par districts, d'après le sexe,

| Districtos<br>Districts | Nacionalidade<br>Nationalité | Dias<br>Jours |   |   | Mezes<br>Mois |   |   | 1<br>anno - an |   |   |
|-------------------------|------------------------------|---------------|---|---|---------------|---|---|----------------|---|---|
|                         |                              | H             | M | T | H             | M | T | H              | M | T |
|                         |                              |               |   |   |               |   |   |                |   |   |

## SÃO SALVADOR — CAPITAL

(CONTINUA)

|                    |                       |     |     |     |       |       |       |       |       |       |
|--------------------|-----------------------|-----|-----|-----|-------|-------|-------|-------|-------|-------|
| Santo Antonio..... | Brazileiros.....      | 34  | 36  | 70  | 455   | 540   | 1.025 | 444   | 481   | 925   |
|                    | Estrangeiros (1)..... | —   | —   | —   | —     | 1     | 1     | —     | 1     | 1     |
|                    | TOTAL.....            | 34  | 36  | 70  | 455   | 541   | 1.026 | 444   | 482   | 926   |
| Brotas.....        | Brazileiros.....      | 7   | 16  | 23  | 226   | 221   | 447   | 203   | 209   | 412   |
|                    | Estrangeiros (1)..... | —   | —   | —   | 2     | —     | 2     | —     | —     | —     |
|                    | TOTAL.....            | 7   | 16  | 23  | 228   | 221   | 449   | 203   | 209   | 412   |
| Itapoan.....       | Brazileiros.....      | 3   | 3   | 6   | 46    | 38    | 84    | 29    | 24    | 53    |
|                    | Estrangeiros (1)..... | —   | —   | —   | —     | —     | —     | —     | —     | —     |
|                    | TOTAL.....            | 3   | 3   | 6   | 46    | 38    | 84    | 29    | 24    | 53    |
| Cotegipe.....      | Brazileiros.....      | 2   | 1   | 3   | 26    | 19    | 45    | 50    | 38    | 88    |
|                    | Estrangeiros (1)..... | —   | —   | —   | —     | —     | —     | —     | —     | —     |
|                    | TOTAL.....            | 2   | 1   | 3   | 26    | 19    | 45    | 50    | 38    | 88    |
| Passé.....         | Brazileiros.....      | 6   | 3   | 9   | 120   | 120   | 240   | 80    | 89    | 169   |
|                    | Estrangeiros (1)..... | —   | —   | —   | —     | —     | —     | —     | —     | —     |
|                    | TOTAL.....            | 6   | 3   | 9   | 120   | 120   | 240   | 80    | 89    | 169   |
| Matoim.....        | Brazileiros.....      | 1   | 2   | 3   | 28    | 31    | 59    | 25    | 35    | 60    |
|                    | Estrangeiros (1)..... | —   | —   | —   | —     | —     | —     | —     | —     | —     |
|                    | TOTAL.....            | 1   | 2   | 3   | 28    | 31    | 59    | 25    | 35    | 60    |
| Pirajá.....        | Brazileiros.....      | 7   | 14  | 21  | 161   | 154   | 315   | 170   | 141   | 311   |
|                    | Estrangeiros (1)..... | —   | —   | —   | —     | —     | —     | —     | —     | —     |
|                    | TOTAL.....            | 7   | 14  | 21  | 161   | 154   | 315   | 170   | 141   | 311   |
| Paripe.....        | Brazileiros.....      | 2   | 2   | 4   | 70    | 48    | 118   | 40    | 43    | 83    |
|                    | Estrangeiros (1)..... | —   | —   | —   | —     | —     | —     | —     | —     | —     |
|                    | TOTAL.....            | 2   | 2   | 4   | 70    | 48    | 118   | 40    | 43    | 83    |
| Maré.....          | Brazileiros.....      | 1   | —   | 1   | 30    | 45    | 75    | 38    | 43    | 81    |
|                    | Estrangeiros (1)..... | —   | —   | —   | —     | —     | —     | —     | —     | —     |
|                    | TOTAL.....            | 1   | —   | 1   | 30    | 45    | 75    | 38    | 43    | 81    |
| TOTAL.....         | Brazileiros.....      | 130 | 142 | 272 | 2.406 | 2.496 | 4.902 | 2.293 | 2.326 | 4.619 |
|                    | Estrangeiros (1)..... | —   | —   | —   | 10    | 6     | 16    | 2     | 10    | 12    |
|                    | TOTAL.....            | 130 | 142 | 272 | 2.416 | 2.502 | 4.918 | 2.295 | 2.336 | 4.631 |

(1) Inclusive os habitantes de nacionalidade ignorada. (Y compris les habitants de nationalité inconnue).

a nacionalidade e a idade (em periodos annuaes, quinquennaes e decennaes)

la nationalité et l'âge (en périodes annuelles, quinquennales et décennales)

| 2           |   |   | 3 |   |   | 4 |   |   | 5 |   |   | 6 |   |   |
|-------------|---|---|---|---|---|---|---|---|---|---|---|---|---|---|
| annos - ans |   |   |   |   |   |   |   |   |   |   |   |   |   |   |
| H           | M | T | H | M | T | H | M | T | H | M | T | H | M | T |

DO ESTADO DA BAHIA

ÇÃO - SUITE)

|       |       |       |       |       |       |       |       |       |       |       |       |       |       |       |
|-------|-------|-------|-------|-------|-------|-------|-------|-------|-------|-------|-------|-------|-------|-------|
| 605   | 584   | 1.189 | 718   | 739   | 1.457 | 693   | 614   | 1.307 | 605   | 635   | 1.240 | 627   | 631   | 1.258 |
| —     | 1     | 1     | 1     | 1     | 2     | —     | —     | —     | 1     | 3     | 4     | —     | 3     | 3     |
| 605   | 585   | 1.190 | 719   | 740   | 1.459 | 693   | 614   | 1.307 | 606   | 638   | 1.244 | 627   | 634   | 1.261 |
| 245   | 240   | 485   | 289   | 319   | 608   | 250   | 284   | 534   | 297   | 309   | 605   | 270   | 302   | 572   |
| —     | 1     | 1     | —     | —     | —     | 1     | —     | 1     | 1     | —     | 1     | —     | 1     | 1     |
| 245   | 241   | 486   | 289   | 319   | 608   | 251   | 284   | 535   | 298   | 309   | 607   | 270   | 303   | 573   |
| 35    | 30    | 65    | 84    | 53    | 137   | 22    | 30    | 52    | 38    | 47    | 85    | 81    | 65    | 146   |
| —     | —     | —     | —     | —     | —     | —     | —     | —     | —     | —     | —     | —     | 1     | 1     |
| 35    | 30    | 65    | 84    | 53    | 137   | 22    | 30    | 52    | 38    | 47    | 85    | 81    | 66    | 147   |
| 60    | 57    | 117   | 50    | 30    | 80    | 65    | 41    | 106   | 39    | 45    | 84    | 48    | 40    | 88    |
| —     | —     | —     | —     | —     | —     | —     | —     | —     | —     | —     | —     | —     | —     | —     |
| 60    | 57    | 117   | 50    | 30    | 80    | 65    | 41    | 106   | 39    | 45    | 84    | 48    | 40    | 88    |
| 108   | 131   | 239   | 138   | 137   | 275   | 118   | 118   | 236   | 105   | 114   | 219   | 85    | 115   | 200   |
| —     | —     | —     | —     | —     | —     | —     | —     | —     | —     | —     | —     | —     | —     | —     |
| 108   | 131   | 239   | 138   | 137   | 275   | 118   | 118   | 236   | 105   | 114   | 219   | 85    | 115   | 200   |
| 58    | 45    | 103   | 53    | 37    | 90    | 49    | 38    | 87    | 30    | 35    | 65    | 33    | 42    | 75    |
| —     | —     | —     | —     | —     | —     | —     | —     | —     | —     | —     | —     | —     | —     | —     |
| 58    | 45    | 103   | 53    | 37    | 90    | 49    | 38    | 87    | 30    | 35    | 65    | 33    | 42    | 75    |
| 198   | 202   | 400   | 225   | 200   | 425   | 212   | 215   | 427   | 205   | 183   | 388   | 188   | 196   | 384   |
| —     | —     | —     | —     | —     | —     | —     | —     | —     | —     | —     | —     | —     | —     | —     |
| 198   | 202   | 400   | 225   | 200   | 425   | 212   | 215   | 427   | 205   | 183   | 388   | 188   | 196   | 384   |
| 52    | 51    | 103   | 58    | 54    | 112   | 55    | 48    | 103   | 58    | 69    | 127   | 54    | 33    | 87    |
| —     | —     | —     | —     | —     | —     | —     | —     | —     | —     | —     | —     | —     | —     | —     |
| 52    | 51    | 103   | 58    | 54    | 112   | 55    | 48    | 103   | 58    | 69    | 127   | 54    | 33    | 87    |
| 47    | 40    | 87    | 50    | 43    | 93    | 36    | 44    | 80    | 53    | 42    | 95    | 36    | 25    | 61    |
| —     | —     | —     | —     | —     | —     | —     | —     | —     | —     | —     | —     | —     | 1     | 1     |
| 47    | 40    | 87    | 50    | 43    | 93    | 36    | 44    | 80    | 53    | 42    | 95    | 36    | 26    | 62    |
| 3.011 | 2.826 | 5.837 | 3.365 | 3.253 | 6.618 | 2.986 | 3.068 | 6.054 | 3.017 | 3.184 | 6.201 | 2.932 | 3.018 | 6.010 |
| 8     | 8     | 16    | 15    | 7     | 22    | 14    | 8     | 22    | 15    | 14    | 29    | 20    | 19    | 39    |
| 3.019 | 2.834 | 5.853 | 3.380 | 3.260 | 6.640 | 3.000 | 3.076 | 6.076 | 3.032 | 3.198 | 6.230 | 3.012 | 3.037 | 6.049 |

CONVENÇÃO  
CONVENTION

{ Homens  
Hommes } H

{ Mulheres  
Femmes } M

{ Total  
Total } T

**População das Capitais dos Estados do Brazil, por districtos, segundo o sexo,**  
Population des Capitales des États du Brésil, par districts, d'après le sexe,

| Districtos<br>Districts | Nacionalidade<br>Nationalité | 7 |   |   | 8 |   |   | 9 |   |   |
|-------------------------|------------------------------|---|---|---|---|---|---|---|---|---|
|                         |                              | H | M | T | H | M | T | H | M | T |

**SÃO SALVADOR — CAPITAL**

(CONTINUA)

|                    |                       |       |       |       |       |       |       |       |       |       |
|--------------------|-----------------------|-------|-------|-------|-------|-------|-------|-------|-------|-------|
| Santo Antonio..... | Brazileiros.....      | 651   | 673   | 1.324 | 686   | 674   | 1.360 | 590   | 651   | 1.241 |
|                    | Estrangeiros (1)..... | 1     | 1     | 2     | 5     | 1     | 6     | 1     | 1     | 2     |
|                    | TOTAL.....            | 652   | 674   | 1.326 | 691   | 675   | 1.366 | 591   | 652   | 1.243 |
| Brotas.....        | Brazileiros.....      | 237   | 235   | 472   | 251   | 257   | 508   | 259   | 256   | 515   |
|                    | Estrangeiros (1)..... | 1     | —     | 1     | —     | —     | —     | —     | 5     | 5     |
|                    | TOTAL.....            | 238   | 253   | 473   | 251   | 257   | 508   | 259   | 261   | 520   |
| Itapoan.....       | Brazileiros.....      | 13    | 21    | 34    | 34    | 30    | 64    | 59    | 46    | 105   |
|                    | Estrangeiros (1)..... | —     | 1     | 1     | —     | —     | —     | —     | —     | —     |
|                    | TOTAL.....            | 13    | 22    | 35    | 34    | 30    | 64    | 59    | 46    | 105   |
| Cotegipe.....      | Brazileiros.....      | 64    | 40    | 104   | 54    | 56    | 110   | 31    | 30    | 61    |
|                    | Estrangeiros (1)..... | —     | —     | —     | —     | —     | —     | —     | —     | —     |
|                    | TOTAL.....            | 64    | 40    | 104   | 54    | 56    | 110   | 31    | 30    | 61    |
| Passé.....         | Brazileiros.....      | 109   | 103   | 212   | 123   | 90    | 213   | 81    | 74    | 155   |
|                    | Estrangeiros (1)..... | —     | —     | —     | —     | —     | —     | —     | —     | —     |
|                    | TOTAL.....            | 109   | 103   | 212   | 123   | 90    | 213   | 81    | 74    | 155   |
| Matoim.....        | Brazileiros.....      | 40    | 45    | 85    | 46    | 46    | 92    | 31    | 38    | 69    |
|                    | Estrangeiros (1)..... | —     | —     | —     | —     | —     | —     | —     | —     | —     |
|                    | TOTAL.....            | 40    | 45    | 85    | 46    | 46    | 92    | 31    | 38    | 69    |
| Pirajá.....        | Brazileiros.....      | 198   | 205   | 403   | 155   | 193   | 348   | 168   | 155   | 323   |
|                    | Estrangeiros (1)..... | —     | —     | —     | —     | —     | —     | —     | —     | —     |
|                    | TOTAL.....            | 198   | 205   | 403   | 155   | 193   | 348   | 168   | 155   | 323   |
| Paripe.....        | Brazileiros.....      | 60    | 66    | 126   | 58    | 53    | 111   | 64    | 43    | 107   |
|                    | Estrangeiros (1)..... | —     | —     | —     | —     | —     | —     | —     | —     | —     |
|                    | TOTAL.....            | 60    | 66    | 126   | 58    | 53    | 111   | 64    | 43    | 107   |
| Maré.....          | Brazileiros.....      | 30    | 58    | 88    | 38    | 46    | 84    | 38    | 36    | 74    |
|                    | Estrangeiros (1)..... | —     | —     | —     | —     | —     | —     | —     | —     | —     |
|                    | TOTAL.....            | 30    | 58    | 88    | 38    | 46    | 84    | 38    | 36    | 74    |
| TOTAL.....         | Brazileiros.....      | 2.913 | 3.044 | 5.957 | 2.982 | 3.140 | 6.122 | 2.838 | 2.894 | 5.732 |
|                    | Estrangeiros (1)..... | 17    | 21    | 38    | 26    | 18    | 44    | 20    | 30    | 50    |
|                    | TOTAL.....            | 2.930 | 3.065 | 5.995 | 3.008 | 3.158 | 6.166 | 2.858 | 2.924 | 5.782 |

(1) Inclusive os habitantes de nacionalidade ignorada. (Y compris les habitants de nationalité inconnue).

a nacionalidade e a idade (em periodos annuaes, quinquennaes e decennaes)

la nationalité et l'âge (en périodes annuelles, quinquennales et décennales)

| 10-14       |   |   | 15-20 |   |   | 21-24 |   |   | 25-29 |   |   | 30-39 |   |   |
|-------------|---|---|-------|---|---|-------|---|---|-------|---|---|-------|---|---|
| annos — ans |   |   |       |   |   |       |   |   |       |   |   |       |   |   |
| H           | M | T | H     | M | T | H     | M | T | H     | M | T | H     | M | T |

DO ESTADO DA BAHIA

ÇÃO — SUITE)

|        |        |        |        |        |        |        |        |        |        |        |        |        |        |        |
|--------|--------|--------|--------|--------|--------|--------|--------|--------|--------|--------|--------|--------|--------|--------|
| 2.920  | 2.917  | 5.837  | 3.468  | 4.007  | 7.475  | 2.186  | 2.512  | 4.698  | 2.749  | 3.109  | 5.858  | 4.121  | 4.459  | 8.580  |
| 22     | 9      | 31     | 75     | 15     | 90     | 53     | 12     | 65     | 106    | 13     | 119    | 151    | 39     | 190    |
| 2.942  | 2.926  | 5.868  | 3.543  | 4.022  | 7.565  | 2.239  | 2.524  | 4.763  | 2.855  | 3.122  | 5.977  | 4.272  | 4.498  | 8.770  |
| 1.140  | 1.192  | 2.332  | 1.383  | 1.612  | 2.995  | 803    | 1.010  | 1.813  | 1.079  | 1.303  | 2.382  | 1.464  | 1.732  | 3.196  |
| 6      | 1      | 7      | 29     | —      | 29     | 24     | 3      | 27     | 51     | 17     | 68     | 79     | 18     | 97     |
| 1.146  | 1.193  | 2.339  | 1.412  | 1.612  | 3.024  | 827    | 1.013  | 1.840  | 1.130  | 1.320  | 2.450  | 1.543  | 1.750  | 3.293  |
| 190    | 157    | 347    | 235    | 282    | 517    | 85     | 115    | 200    | 146    | 173    | 319    | 208    | 176    | 384    |
| —      | —      | —      | —      | —      | —      | —      | —      | —      | 1      | 1      | 2      | 7      | —      | 7      |
| 190    | 157    | 347    | 235    | 282    | 517    | 85     | 115    | 200    | 147    | 174    | 321    | 215    | 176    | 391    |
| 186    | 154    | 340    | 282    | 214    | 496    | 240    | 117    | 357    | 442    | 176    | 618    | 551    | 261    | 812    |
| 1      | —      | 1      | —      | —      | —      | —      | —      | —      | 1      | —      | 1      | 3      | 1      | 4      |
| 187    | 154    | 341    | 282    | 214    | 496    | 240    | 117    | 357    | 443    | 176    | 619    | 554    | 262    | 816    |
| 473    | 455    | 928    | 541    | 559    | 1.100  | 270    | 270    | 540    | 301    | 341    | 642    | 499    | 462    | 961    |
| —      | —      | —      | 1      | —      | 1      | —      | —      | —      | 2      | 4      | 6      | 5      | 1      | 6      |
| 473    | 455    | 928    | 542    | 559    | 1.101  | 270    | 270    | 540    | 303    | 345    | 648    | 504    | 463    | 967    |
| 184    | 189    | 373    | 204    | 151    | 355    | 126    | 155    | 281    | 160    | 131    | 291    | 230    | 170    | 400    |
| —      | —      | —      | —      | —      | —      | —      | —      | —      | 3      | —      | 3      | 2      | —      | 2      |
| 184    | 189    | 373    | 204    | 151    | 355    | 126    | 155    | 281    | 163    | 131    | 294    | 232    | 170    | 402    |
| 855    | 875    | 1.730  | 970    | 1.126  | 2.096  | 546    | 668    | 1.214  | 647    | 831    | 1.478  | 1.109  | 1.277  | 2.386  |
| 1      | —      | 1      | 7      | 6      | 13     | 6      | 1      | 7      | 16     | 2      | 18     | 39     | 8      | 47     |
| 856    | 875    | 1.731  | 977    | 1.132  | 2.109  | 552    | 669    | 1.221  | 663    | 833    | 1.496  | 1.148  | 1.285  | 2.433  |
| 232    | 203    | 435    | 304    | 264    | 568    | 147    | 143    | 290    | 197    | 166    | 363    | 287    | 259    | 546    |
| —      | —      | —      | —      | —      | —      | —      | —      | —      | —      | —      | —      | 2      | —      | 2      |
| 232    | 203    | 435    | 304    | 264    | 568    | 147    | 143    | 290    | 197    | 166    | 363    | 289    | 259    | 548    |
| 151    | 169    | 320    | 155    | 163    | 318    | 107    | 110    | 217    | 101    | 114    | 215    | 136    | 150    | 286    |
| 2      | —      | 2      | —      | —      | —      | 1      | —      | 1      | 1      | —      | 1      | 3      | 3      | 6      |
| 153    | 169    | 322    | 155    | 163    | 318    | 108    | 110    | 218    | 102    | 114    | 216    | 139    | 153    | 292    |
| 13.489 | 14.461 | 27.950 | 18.032 | 21.137 | 39.169 | 11.376 | 13.083 | 24.459 | 13.173 | 15.785 | 28.958 | 18.586 | 21.883 | 40.469 |
| 157    | 86     | 243    | 740    | 147    | 687    | 557    | 122    | 679    | 957    | 273    | 1.230  | 1.592  | 474    | 2.066  |
| 13.646 | 14.547 | 28.193 | 18.772 | 21.284 | 40.056 | 11.933 | 13.205 | 25.138 | 14.130 | 16.058 | 30.188 | 20.178 | 22.357 | 42.535 |

CONVENÇÃO  
CONVENTION

{ Homens  
Hommes } H

{ Mulheres  
Femmes } M

{ Total  
Total } T

**População das Captaes dos Estados do Brazil, por districtos, segundo o sexo,**  
Population des Capitales des États du Brésil, par districts, d'après le sexe,

| Districtos<br>Districts | Nacionalidade<br>Nationalité | 40-49 |   |   | 50-59 |   |   | 60-69 |   |   |
|-------------------------|------------------------------|-------|---|---|-------|---|---|-------|---|---|
|                         |                              | H     | M | T | H     | M | T | H     | M | T |

**SÃO SALVADOR — CAPITAL**

(CONCLU

|                    |                       |        |        |        |       |       |        |       |       |       |
|--------------------|-----------------------|--------|--------|--------|-------|-------|--------|-------|-------|-------|
| Santo Antonio..... | Brazileiros.....      | 2.585  | 2.911  | 5.496  | 1.226 | 1.716 | 2.942  | 612   | 1.056 | 1.668 |
|                    | Estrangeiros (1)..... | 109    | 30     | 139    | 54    | 25    | 79     | 28    | 6     | 34    |
|                    | TOTAL.....            | 2.694  | 2.941  | 5.635  | 1.280 | 1.741 | 3.021  | 640   | 1.062 | 1.702 |
| Brotas.....        | Brazileiros.....      | 1.097  | 1.208  | 2.305  | 539   | 830   | 1.369  | 246   | 400   | 646   |
|                    | Estrangeiros (1)..... | 54     | 14     | 68     | 28    | 12    | 40     | 14    | 3     | 17    |
|                    | TOTAL.....            | 1.151  | 1.222  | 2.373  | 567   | 842   | 1.409  | 260   | 403   | 663   |
| Itapoan.....       | Brazileiros.....      | 165    | 168    | 333    | 148   | 159   | 307    | 45    | 75    | 120   |
|                    | Estrangeiros (1)..... | —      | —      | —      | —     | —     | —      | —     | —     | —     |
|                    | TOTAL.....            | 165    | 168    | 333    | 148   | 159   | 307    | 45    | 75    | 120   |
| Cotegipe.....      | Brazileiros.....      | 229    | 124    | 353    | 100   | 74    | 174    | 68    | 56    | 124   |
|                    | Estrangeiros (1)..... | 4      | —      | 4      | —     | —     | —      | —     | —     | —     |
|                    | TOTAL.....            | 233    | 124    | 357    | 100   | 74    | 174    | 68    | 56    | 124   |
| Passé.....         | Brazileiros.....      | 402    | 352    | 754    | 218   | 213   | 431    | 145   | 139   | 284   |
|                    | Estrangeiros (1)..... | 5      | 1      | 6      | 4     | —     | 4      | 1     | —     | 1     |
|                    | TOTAL.....            | 407    | 353    | 760    | 222   | 213   | 435    | 146   | 139   | 285   |
| Matoim.....        | Brazileiros.....      | 150    | 149    | 299    | 110   | 94    | 204    | 71    | 54    | 125   |
|                    | Estrangeiros (1)..... | —      | —      | —      | —     | —     | —      | —     | —     | —     |
|                    | TOTAL.....            | 150    | 149    | 299    | 110   | 94    | 204    | 71    | 54    | 125   |
| Pirajá.....        | Brazileiros.....      | 785    | 785    | 1.570  | 417   | 480   | 897    | 232   | 290   | 522   |
|                    | Estrangeiros (1)..... | 13     | 2      | 15     | 10    | 1     | 11     | 7     | 1     | 8     |
|                    | TOTAL.....            | 798    | 787    | 1.585  | 427   | 481   | 908    | 239   | 291   | 530   |
| Paripe.....        | Brazileiros.....      | 194    | 228    | 422    | 126   | 88    | 214    | 84    | 71    | 155   |
|                    | Estrangeiros (1)..... | —      | —      | —      | —     | —     | —      | —     | —     | —     |
|                    | TOTAL.....            | 194    | 228    | 422    | 126   | 88    | 214    | 84    | 71    | 155   |
| Maré.....          | Brazileiros.....      | 109    | 103    | 212    | 61    | 54    | 115    | 38    | 76    | 114   |
|                    | Estrangeiros (1)..... | 4      | 1      | 5      | 1     | —     | 1      | 1     | —     | 1     |
|                    | TOTAL.....            | 113    | 104    | 217    | 62    | 54    | 116    | 39    | 76    | 115   |
| TOTAL.....         | Brazileiros.....      | 11.633 | 14.616 | 26.249 | 5.907 | 9.152 | 15.059 | 3.071 | 5.862 | 8.933 |
|                    | Estrangeiros (1)..... | 959    | 291    | 1.250  | 492   | 171   | 663    | 211   | 68    | 279   |
|                    | TOTAL.....            | 12.592 | 14.907 | 27.499 | 6.399 | 9.323 | 15.722 | 3.282 | 5.930 | 9.212 |

(1) Inclusive os habitantes de nacionalidade ignorada. (Y compris les habitants de nationalité inconnue).

a nacionalidade e a idade (em periodos annuaes, quinquennaes e decennaes)

la nationalité et l'âge (en périodes annuelles, quinquennales et décennales)

| 70-79       |   |   | 80-89 |   |   | 90-99 |   |   | 100 e + |   |   | Idade ignorada<br>Âge inconnu |   |   | Total<br>Total |   |   |
|-------------|---|---|-------|---|---|-------|---|---|---------|---|---|-------------------------------|---|---|----------------|---|---|
| annos - ans |   |   |       |   |   |       |   |   |         |   |   |                               |   |   |                |   |   |
| H           | M | T | H     | M | T | H     | M | T | H       | M | T | H                             | M | T | H              | M | T |

DO ESTADO DA BAHIA

SÃO - FIN)

|       |       |       |     |     |     |    |     |     |    |    |    |     |     |       |         |         |         |
|-------|-------|-------|-----|-----|-----|----|-----|-----|----|----|----|-----|-----|-------|---------|---------|---------|
| 204   | 427   | 631   | 41  | 101 | 142 | 10 | 33  | 43  | 3  | 3  | 6  | 126 | 111 | 237   | 26.389  | 29.620  | 56.009  |
| 10    | 2     | 12    | 1   | 3   | 4   | —  | 2   | 2   | 1  | 3  | 4  | 23  | 19  | 42    | 642     | 191     | 833     |
| 214   | 429   | 643   | 42  | 104 | 146 | 10 | 35  | 45  | 4  | 6  | 10 | 149 | 130 | 279   | 27.031  | 29.811  | 56.842  |
| 90    | 225   | 315   | 20  | 57  | 77  | 7  | 13  | 20  | 1  | 1  | 2  | 63  | 43  | 105   | 10.466  | 12.274  | 22.740  |
| 7     | 1     | 8     | —   | —   | —   | —  | 2   | 2   | —  | 1  | 1  | 3   | 2   | 5     | 300     | 81      | 381     |
| 97    | 226   | 323   | 20  | 57  | 77  | 7  | 15  | 22  | 1  | 2  | 3  | 66  | 45  | 111   | 10.766  | 12.355  | 23.121  |
| 25    | 35    | 60    | 7   | 11  | 18  | 1  | 5   | 6   | —  | —  | —  | 3   | 1   | 4     | 1.702   | 1.744   | 3.446   |
| —     | —     | —     | —   | —   | —   | —  | —   | —   | —  | —  | —  | —   | —   | —     | 8       | 3       | 11      |
| 25    | 35    | 60    | 7   | 11  | 18  | 1  | 5   | 6   | —  | —  | —  | 3   | 1   | 4     | 1.710   | 1.747   | 3.457   |
| 35    | 30    | 65    | 11  | 10  | 21  | 3  | —   | 3   | 1  | —  | 1  | —   | 3   | 3     | 2.637   | 1.616   | 4.253   |
| —     | —     | —     | —   | —   | —   | —  | —   | —   | —  | —  | —  | —   | —   | —     | 9       | 1       | 10      |
| 35    | 30    | 65    | 11  | 10  | 21  | 3  | —   | 3   | 1  | —  | 1  | —   | 3   | 3     | 2.646   | 1.617   | 4.263   |
| 39    | 66    | 105   | 17  | 13  | 30  | 4  | 5   | 9   | —  | 2  | 2  | 19  | 10  | 29    | 4.001   | 3.981   | 7.982   |
| —     | 1     | 1     | —   | —   | —   | —  | —   | —   | —  | 1  | 1  | 14  | 7   | 21    | 32      | 15      | 47      |
| 39    | 67    | 106   | 17  | 13  | 30  | 4  | 5   | 9   | —  | 3  | 3  | 33  | 17  | 50    | 4.033   | 3.996   | 8.029   |
| 27    | 18    | 45    | 4   | 2   | 6   | 2  | 4   | 6   | —  | —  | —  | 2   | 4   | 6     | 1.664   | 1.515   | 3.179   |
| 1     | —     | 1     | —   | —   | —   | 1  | —   | 1   | —  | —  | —  | —   | —   | —     | 6       | 1       | 7       |
| 28    | 18    | 46    | 4   | 2   | 6   | 3  | 4   | 7   | —  | —  | —  | 2   | 4   | 6     | 1.670   | 1.516   | 3.186   |
| 62    | 123   | 185   | 13  | 40  | 53  | 7  | 19  | 26  | 1  | 3  | 4  | 12  | 13  | 25    | 7.543   | 8.388   | 15.931  |
| 1     | —     | 1     | —   | —   | —   | —  | 1   | 1   | —  | —  | —  | 11  | 11  | 22    | 111     | 33      | 144     |
| 63    | 123   | 186   | 13  | 40  | 53  | 7  | 20  | 27  | 1  | 3  | 4  | 23  | 24  | 47    | 7.654   | 8.421   | 16.075  |
| 18    | 24    | 42    | 4   | 6   | 10  | 1  | 3   | 4   | —  | —  | —  | 1   | —   | 1     | 2.166   | 1.965   | 4.131   |
| —     | —     | —     | —   | —   | —   | —  | —   | —   | —  | —  | —  | 2   | —   | 2     | 4       | —       | 4       |
| 18    | 24    | 42    | 4   | 6   | 10  | 1  | 3   | 4   | —  | —  | —  | 3   | —   | 3     | 2.170   | 1.965   | 4.135   |
| 9     | 24    | 33    | 6   | 7   | 13  | 2  | 1   | 3   | —  | —  | —  | 38  | 7   | 45    | 1.310   | 1.400   | 2.710   |
| —     | —     | —     | —   | —   | —   | —  | —   | —   | —  | —  | —  | 1   | —   | 1     | 14      | 5       | 19      |
| 9     | 24    | 33    | 6   | 7   | 13  | 2  | 1   | 3   | —  | —  | —  | 39  | 7   | 46    | 1.324   | 1.405   | 2.729   |
| 1.040 | 2.591 | 3.631 | 246 | 667 | 913 | 68 | 191 | 259 | 10 | 25 | 35 | 576 | 518 | 1.094 | 126.140 | 149.362 | 275.502 |
| 73    | 43    | 116   | 5   | 14  | 19  | 3  | 16  | 19  | 4  | 14 | 18 | 91  | 72  | 163   | 5.988   | 1.932   | 7.920   |
| 1.113 | 2.634 | 3.747 | 251 | 681 | 932 | 71 | 207 | 278 | 14 | 39 | 53 | 667 | 590 | 1.257 | 132.128 | 151.294 | 283.422 |



CONVENÇÃO } Homens } H  
 CONVENTION } Hommes }  
 } Mulheres } M  
 } Femmes }  
 } Total } T  
 } Total }

**População dos Captaes dos Estados do Brazil, por districtos, segundo o sexo,**  
 Population des Captaes des États du Brésil, par districts, d'après le sexe,

| Districtos<br>Districts | Nacionalidade<br>Nationalité | Dias<br>Jours |   |   | Mezes<br>Mois |   |   | 1<br>anno — an |   |   |
|-------------------------|------------------------------|---------------|---|---|---------------|---|---|----------------|---|---|
|                         |                              | H             | M | T | H             | M | T | H              | M | T |
|                         |                              |               |   |   |               |   |   |                |   |   |

**FORTALEZA — CAPITAL**

|                |                       |    |    |    |     |     |       |     |     |       |
|----------------|-----------------------|----|----|----|-----|-----|-------|-----|-----|-------|
| Fortaleza..... | Brazileiros.....      | 49 | 44 | 93 | 790 | 814 | 1.604 | 593 | 663 | 1.256 |
|                | Estrangeiros (1)..... | —  | —  | —  | —   | —   | —     | —   | —   | —     |
|                | TOTAL.....            | 49 | 44 | 93 | 790 | 814 | 1.604 | 593 | 663 | 1.256 |

**VICTORIA — CAPITAL DO**

|               |                       |    |    |    |     |     |     |     |     |     |
|---------------|-----------------------|----|----|----|-----|-----|-----|-----|-----|-----|
| Victoria..... | Brazileiros.....      | 12 | 10 | 22 | 225 | 209 | 434 | 182 | 198 | 380 |
|               | Estrangeiros (1)..... | —  | —  | —  | —   | —   | —   | —   | 1   | 1   |
|               | TOTAL.....            | 12 | 10 | 22 | 225 | 209 | 434 | 182 | 199 | 381 |
| Carapina..... | Brazileiros.....      | —  | 3  | 3  | 33  | 21  | 54  | 19  | 14  | 33  |
|               | Estrangeiros (1)..... | —  | —  | —  | —   | —   | —   | —   | —   | —   |
|               | TOTAL.....            | —  | 3  | 3  | 33  | 21  | 54  | 19  | 14  | 33  |
| Queimado..... | Brazileiros.....      | 3  | —  | 3  | 13  | 16  | 29  | 12  | 17  | 29  |
|               | Estrangeiros (1)..... | —  | —  | —  | —   | —   | —   | —   | —   | —   |
|               | TOTAL.....            | 3  | —  | 3  | 13  | 16  | 29  | 12  | 17  | 29  |
| TOTAL.....    | Brazileiros.....      | 15 | 13 | 28 | 271 | 246 | 517 | 213 | 229 | 442 |
|               | Estrangeiros (1)..... | —  | —  | —  | —   | —   | —   | —   | 1   | 1   |
|               | TOTAL.....            | 15 | 13 | 28 | 271 | 246 | 517 | 213 | 230 | 443 |

**GOYAZ — CAPITAL DO**

|                          |                       |   |   |    |    |    |     |    |    |     |
|--------------------------|-----------------------|---|---|----|----|----|-----|----|----|-----|
| Sant' Anna.....          | Brazileiros.....      | 2 | 7 | 9  | 38 | 35 | 73  | 49 | 27 | 76  |
|                          | Estrangeiros (1)..... | — | — | —  | —  | —  | —   | —  | 1  | 1   |
|                          | TOTAL.....            | 2 | 7 | 9  | 38 | 35 | 73  | 49 | 28 | 77  |
| Carmo.....               | Brazileiros.....      | 4 | 6 | 10 | 28 | 17 | 45  | 20 | 16 | 36  |
|                          | Estrangeiros (1)..... | — | — | —  | —  | —  | —   | —  | 1  | 1   |
|                          | TOTAL.....            | 4 | 6 | 10 | 28 | 17 | 45  | 20 | 17 | 37  |
| Ouro Fino.....           | Brazileiros.....      | 3 | 2 | 5  | 71 | 54 | 125 | 60 | 49 | 109 |
|                          | Estrangeiros (1)..... | — | — | —  | —  | —  | —   | 1  | —  | 1   |
|                          | TOTAL.....            | 3 | 2 | 5  | 71 | 54 | 125 | 61 | 49 | 110 |
| Santa Rita de Antas..... | Brazileiros.....      | — | — | —  | 17 | 11 | 28  | 16 | 13 | 29  |
|                          | Estrangeiros (1)..... | — | — | —  | —  | —  | —   | —  | —  | —   |
|                          | TOTAL.....            | — | — | —  | 17 | 11 | 28  | 16 | 13 | 29  |

(1) Inclusive os habitantes de nacionalidade ignorada. (Y compris les habitants de nationalité inconnue).

a nacionalidade e a idade (em periodos annuaes, quinquennaes e decennaes)

la nationalité et l'âge (en périodes annuelles, quinquennales et décennales)

| 2            |   |   | 3 |   |   | 4 |   |   | 5 |   |   | 6 |   |   |
|--------------|---|---|---|---|---|---|---|---|---|---|---|---|---|---|
| annos -- ans |   |   |   |   |   |   |   |   |   |   |   |   |   |   |
| H            | M | T | H | M | T | H | M | T | H | M | T | H | M | T |

DO ESTADO DO CEARÁ

|     |     |       |       |     |       |     |     |       |     |     |       |     |     |       |
|-----|-----|-------|-------|-----|-------|-----|-----|-------|-----|-----|-------|-----|-----|-------|
| 917 | 921 | 1.838 | 999   | 969 | 1.968 | 831 | 844 | 1.675 | 879 | 892 | 1.771 | 911 | 853 | 1.764 |
| 2   | 3   | 5     | 2     | 1   | 3     | 1   | 2   | 3     | —   | 1   | 1     | —   | 1   | 1     |
| 919 | 924 | 1.843 | 1.001 | 970 | 1.971 | 832 | 846 | 1.678 | 879 | 893 | 1.772 | 911 | 854 | 1.765 |

ESTADO DO ESPIRITO SANTO

|     |     |     |     |     |     |     |     |     |     |     |     |     |     |     |
|-----|-----|-----|-----|-----|-----|-----|-----|-----|-----|-----|-----|-----|-----|-----|
| 250 | 247 | 497 | 243 | 249 | 492 | 217 | 229 | 446 | 228 | 254 | 482 | 204 | 229 | 433 |
| 1   | —   | 1   | 1   | —   | 1   | —   | —   | —   | 3   | 1   | 4   | —   | 2   | 2   |
| 251 | 247 | 498 | 244 | 249 | 493 | 217 | 229 | 446 | 231 | 255 | 486 | 204 | 231 | 435 |
| 39  | 25  | 64  | 33  | 28  | 61  | 40  | 38  | 78  | 30  | 21  | 51  | 28  | 39  | 67  |
| —   | —   | —   | —   | —   | —   | —   | —   | —   | —   | —   | —   | —   | —   | —   |
| 39  | 25  | 64  | 33  | 28  | 61  | 40  | 38  | 78  | 30  | 21  | 51  | 28  | 39  | 67  |
| 14  | 22  | 36  | 21  | 9   | 30  | 13  | 18  | 31  | 12  | 15  | 27  | 21  | 13  | 34  |
| —   | —   | —   | —   | —   | —   | —   | —   | —   | —   | —   | —   | —   | —   | —   |
| 14  | 22  | 36  | 21  | 9   | 30  | 13  | 18  | 31  | 12  | 15  | 27  | 21  | 13  | 34  |
| 303 | 294 | 597 | 297 | 286 | 583 | 270 | 285 | 555 | 270 | 290 | 560 | 253 | 281 | 534 |
| 1   | —   | 1   | 1   | —   | 1   | —   | —   | —   | 3   | 1   | 4   | —   | 2   | 2   |
| 304 | 294 | 598 | 298 | 286 | 584 | 270 | 285 | 555 | 273 | 291 | 564 | 253 | 283 | 536 |

ESTADO DE GOYAZ

|    |    |     |    |    |     |    |    |     |    |    |     |    |    |     |
|----|----|-----|----|----|-----|----|----|-----|----|----|-----|----|----|-----|
| 51 | 66 | 117 | 47 | 53 | 100 | 45 | 54 | 99  | 46 | 54 | 100 | 40 | 58 | 98  |
| —  | —  | —   | —  | —  | —   | —  | —  | —   | 1  | —  | 1   | —  | —  | —   |
| 51 | 66 | 117 | 47 | 53 | 100 | 45 | 54 | 99  | 47 | 54 | 101 | 40 | 58 | 98  |
| 23 | 30 | 53  | 23 | 25 | 48  | 31 | 37 | 68  | 28 | 24 | 52  | 21 | 27 | 48  |
| 1  | 1  | 2   | —  | —  | —   | —  | 1  | 1   | 1  | 1  | 2   | —  | 3  | 3   |
| 24 | 31 | 55  | 23 | 25 | 48  | 31 | 38 | 69  | 29 | 25 | 54  | 21 | 30 | 51  |
| 73 | 68 | 141 | 57 | 78 | 135 | 74 | 83 | 157 | 69 | 83 | 152 | 85 | 67 | 152 |
| 2  | 1  | 3   | 1  | —  | 1   | 2  | —  | 2   | 1  | 1  | 2   | —  | 2  | 2   |
| 75 | 69 | 144 | 58 | 78 | 136 | 76 | 83 | 159 | 70 | 84 | 154 | 85 | 69 | 154 |
| 15 | 23 | 38  | 14 | 32 | 46  | 17 | 25 | 42  | 23 | 28 | 51  | 19 | 27 | 46  |
| —  | —  | —   | —  | —  | —   | —  | —  | —   | —  | —  | —   | —  | —  | —   |
| 15 | 23 | 38  | 14 | 32 | 46  | 17 | 25 | 42  | 23 | 28 | 51  | 19 | 27 | 46  |

CONVENÇÃO } Homens } H  
 CONVENTION } Hommes } H  
 } Mulheres } M  
 } Femmes } M  
 } Total } T  
 } Total } T

### População das Captaes dos Estados do Brazil, por districtos, segundo o sexo,

Population des Captaes des États du Brésil, par districts, d'après le sexe,

| Districtos<br>Districts | Nacionalidade<br>Nationalité | 7 |   |   | 8 |   |   | 9 |   |   |
|-------------------------|------------------------------|---|---|---|---|---|---|---|---|---|
|                         |                              | H | M | T | H | M | T | H | M | T |

#### FORTALEZA — CAPITAL

(CONTINUA)

|                |                       |     |       |       |     |       |       |     |     |       |
|----------------|-----------------------|-----|-------|-------|-----|-------|-------|-----|-----|-------|
| Fortaleza..... | Brazileiros.....      | 933 | 1.001 | 1.934 | 947 | 1.021 | 1.968 | 792 | 754 | 1.546 |
|                | Estrangeiros (1)..... | 2   | 1     | 3     | 3   | 2     | 5     | 3   | 2   | 5     |
|                | TOTAL.....            | 935 | 1.002 | 1.937 | 950 | 1.023 | 1.973 | 795 | 756 | 1.551 |

#### VICTORIA — CAPITAL DO

(CONTINUA)

|               |                       |     |     |     |     |     |     |     |     |     |
|---------------|-----------------------|-----|-----|-----|-----|-----|-----|-----|-----|-----|
| Victoria..... | Brazileiros.....      | 205 | 250 | 455 | 236 | 234 | 470 | 191 | 195 | 386 |
|               | Estrangeiros (1)..... | 1   | 4   | 5   | 2   | —   | 2   | 1   | 1   | 2   |
|               | TOTAL.....            | 206 | 254 | 460 | 238 | 234 | 472 | 192 | 196 | 388 |
| Carapina..... | Brazileiros.....      | 30  | 25  | 55  | 32  | 31  | 63  | 30  | 22  | 52  |
|               | Estrangeiros (1)..... | 1   | 1   | 2   | —   | —   | —   | —   | —   | —   |
|               | TOTAL.....            | 31  | 26  | 57  | 32  | 31  | 63  | 30  | 22  | 52  |
| Queimado..... | Brazileiros.....      | 22  | 18  | 40  | 21  | 20  | 41  | 8   | 11  | 19  |
|               | Estrangeiros (1)..... | —   | —   | —   | —   | —   | —   | —   | —   | —   |
|               | TOTAL.....            | 22  | 18  | 40  | 21  | 20  | 41  | 8   | 11  | 19  |
| TOTAL.....    | Brazileiros.....      | 257 | 293 | 550 | 289 | 285 | 574 | 229 | 228 | 457 |
|               | Estrangeiros (1)..... | 2   | 5   | 7   | 2   | —   | 2   | 1   | 1   | 2   |
|               | TOTAL.....            | 259 | 298 | 557 | 291 | 285 | 576 | 230 | 229 | 459 |

#### GOYAZ — CAPITAL DO

(CONTINUA)

|                         |                       |    |    |     |    |    |     |    |    |    |
|-------------------------|-----------------------|----|----|-----|----|----|-----|----|----|----|
| Sant' Anna.....         | Brazileiros.....      | 40 | 65 | 105 | 51 | 50 | 101 | 36 | 45 | 81 |
|                         | Estrangeiros (1)..... | —  | 1  | 1   | —  | 1  | 1   | —  | —  | —  |
|                         | TOTAL.....            | 40 | 66 | 106 | 51 | 51 | 102 | 36 | 45 | 81 |
| Carmo.....              | Brazileiros.....      | 30 | 21 | 51  | 28 | 31 | 59  | 19 | 30 | 49 |
|                         | Estrangeiros (1)..... | 2  | —  | 2   | 1  | —  | 1   | —  | 1  | 1  |
|                         | TOTAL.....            | 32 | 21 | 53  | 29 | 31 | 60  | 19 | 31 | 50 |
| Ouro Fino.....          | Brazileiros.....      | 71 | 62 | 133 | 74 | 66 | 140 | 40 | 40 | 80 |
|                         | Estrangeiros (1)..... | 1  | —  | 1   | —  | 1  | 1   | 1  | 1  | 2  |
|                         | TOTAL.....            | 72 | 62 | 134 | 74 | 67 | 141 | 41 | 41 | 82 |
| Santa Rita de Antas.... | Brazileiros.....      | 17 | 23 | 40  | 25 | 21 | 46  | 17 | 16 | 33 |
|                         | Estrangeiros (1)..... | —  | —  | —   | —  | —  | —   | —  | —  | —  |
|                         | TOTAL.....            | 17 | 23 | 40  | 25 | 21 | 46  | 17 | 16 | 33 |

(1) Inclusive os habitantes de nacionalidade ignorada. (Y compris les habitants de nationalité inconnue).

a nacionalidade e a idade (em periodos annuaes, quinquennaes e decennaes)

la nationalité et l'âge (en periodes annuelles, quinquennales et décennales)

| 10-14       |   |   | 15-20 |   |   | 21-24 |   |   | 25-29 |   |   | 30-39 |   |   |
|-------------|---|---|-------|---|---|-------|---|---|-------|---|---|-------|---|---|
| annos — ans |   |   |       |   |   |       |   |   |       |   |   |       |   |   |
| II          | M | T | H     | M | T | H     | M | T | II    | M | T | II    | M | T |

DO ESTADO DO CEARÁ

ÇÃO — SUITE)

|       |       |       |       |       |        |       |       |       |       |       |       |       |       |       |
|-------|-------|-------|-------|-------|--------|-------|-------|-------|-------|-------|-------|-------|-------|-------|
| 4.590 | 4.917 | 9.507 | 5.384 | 7.353 | 12.737 | 3.351 | 4.092 | 7.443 | 3.159 | 4.577 | 7.736 | 4.119 | 5.479 | 9.598 |
| 9     | 14    | 23    | 28    | 18    | 46     | 32    | 8     | 40    | 48    | 25    | 73    | 109   | 48    | 157   |
| 4.599 | 4.931 | 9.550 | 5.412 | 7.371 | 12.783 | 3.383 | 4.100 | 7.483 | 3.207 | 4.602 | 7.809 | 4.228 | 5.527 | 9.755 |

ESTADO DO ESPIRITO SANTO

ÇÃO — SUITE)

|       |       |       |       |       |       |     |     |       |       |     |       |       |       |       |
|-------|-------|-------|-------|-------|-------|-----|-----|-------|-------|-----|-------|-------|-------|-------|
| 1.010 | 1.124 | 2.134 | 1.306 | 1.625 | 2.931 | 813 | 754 | 1.567 | 826   | 750 | 1.576 | 1.047 | 1.023 | 2.070 |
| 15    | 10    | 25    | 36    | 18    | 54    | 25  | 19  | 44    | 52    | 40  | 92    | 151   | 77    | 228   |
| 1.025 | 1.134 | 2.159 | 1.342 | 1.643 | 2.985 | 838 | 773 | 1.611 | 878   | 790 | 1.668 | 1.198 | 1.100 | 2.298 |
| 135   | 134   | 269   | 133   | 173   | 306   | 83  | 90  | 173   | 92    | 85  | 177   | 108   | 103   | 211   |
| —     | 1     | 1     | —     | —     | —     | —   | —   | —     | 1     | 2   | 3     | 2     | —     | 2     |
| 135   | 135   | 270   | 133   | 173   | 305   | 83  | 90  | 173   | 93    | 87  | 180   | 110   | 103   | 213   |
| 73    | 85    | 158   | 64    | 91    | 155   | 41  | 38  | 79    | 43    | 72  | 115   | 80    | 62    | 142   |
| —     | —     | —     | —     | —     | —     | —   | —   | —     | —     | —   | —     | —     | —     | —     |
| 73    | 85    | 158   | 64    | 91    | 155   | 41  | 38  | 79    | 43    | 72  | 115   | 80    | 62    | 142   |
| 1.218 | 1.343 | 2.561 | 1.503 | 1.889 | 3.392 | 937 | 882 | 1.819 | 961   | 907 | 1.868 | 1.235 | 1.188 | 2.423 |
| 15    | 11    | 26    | 36    | 18    | 54    | 25  | 19  | 44    | 53    | 42  | 95    | 153   | 77    | 230   |
| 1.233 | 1.354 | 2.587 | 1.539 | 1.907 | 3.446 | 962 | 901 | 1.863 | 1.014 | 949 | 1.963 | 1.388 | 1.265 | 2.653 |

ESTADO DE GOYAZ

ÇÃO — SUITE)

|     |     |     |     |     |     |     |     |     |     |     |     |     |     |     |
|-----|-----|-----|-----|-----|-----|-----|-----|-----|-----|-----|-----|-----|-----|-----|
| 236 | 268 | 504 | 264 | 324 | 588 | 267 | 180 | 447 | 181 | 206 | 387 | 201 | 313 | 514 |
| 5   | 1   | 6   | 5   | 1   | 6   | 1   | 2   | 3   | 4   | 2   | 6   | 13  | 12  | 25  |
| 241 | 269 | 510 | 269 | 325 | 594 | 268 | 182 | 450 | 185 | 208 | 393 | 214 | 325 | 539 |
| 117 | 138 | 255 | 142 | 184 | 326 | 84  | 107 | 191 | 74  | 121 | 195 | 82  | 121 | 203 |
| —   | 1   | 1   | 1   | —   | 1   | —   | 2   | 2   | 3   | 3   | 6   | 6   | 3   | 9   |
| 117 | 139 | 256 | 143 | 184 | 327 | 84  | 109 | 193 | 77  | 124 | 201 | 88  | 124 | 212 |
| 278 | 233 | 511 | 315 | 331 | 646 | 125 | 119 | 244 | 170 | 165 | 335 | 249 | 211 | 460 |
| 3   | 3   | 6   | 4   | 2   | 6   | 4   | 1   | 5   | 1   | 3   | 4   | 4   | 1   | 5   |
| 281 | 236 | 517 | 319 | 333 | 652 | 129 | 120 | 249 | 171 | 168 | 339 | 253 | 212 | 465 |
| 86  | 90  | 176 | 82  | 86  | 168 | 54  | 41  | 95  | 46  | 59  | 105 | 77  | 84  | 161 |
| —   | —   | —   | —   | —   | —   | —   | —   | —   | —   | —   | —   | —   | —   | —   |
| 86  | 90  | 176 | 82  | 86  | 168 | 54  | 41  | 95  | 46  | 59  | 105 | 77  | 84  | 161 |

CONVENÇÃO }  
 CONVENTION }  
 Homens } H  
 Hommes }  
 Mulheres } M  
 Femmes }  
 Total } T  
 Total }

**População das Capitais dos Estados do Brazil, por districtos, segundo o sexo,**  
 Population des Capitales des États du Brésil, par districts, d'après le sexe,

| Districtos<br>Districts | Nacionalidade<br>Nationalité | 40-49 |   |   | 50-59 |   |   | 60-69 |   |   |
|-------------------------|------------------------------|-------|---|---|-------|---|---|-------|---|---|
|                         |                              | H     | M | T | H     | M | T | H     | M | T |

**FORTALEZA – CAPITAL**

(CONCLU

|                |                       |       |       |       |       |       |       |     |       |       |
|----------------|-----------------------|-------|-------|-------|-------|-------|-------|-----|-------|-------|
| Fortaleza..... | Brazileiros.....      | 2.010 | 3.408 | 5.418 | 1.381 | 2.701 | 4.082 | 814 | 1.506 | 2.320 |
|                | Estrangeiros (1)..... | 90    | 31    | 121   | 47    | 22    | 69    | 25  | 14    | 39    |
|                | TOTAL.....            | 2.100 | 3.439 | 5.539 | 1.428 | 2.723 | 4.151 | 839 | 1.520 | 2.359 |

**VICTORIA – CAPITAL DO**

(CONCLU

|               |                       |     |     |       |     |     |       |     |     |     |
|---------------|-----------------------|-----|-----|-------|-----|-----|-------|-----|-----|-----|
| Victoria..... | Brazileiros.....      | 683 | 734 | 1.417 | 358 | 375 | 733   | 124 | 207 | 331 |
|               | Estrangeiros (1)..... | 128 | 79  | 207   | 97  | 54  | 151   | 32  | 19  | 51  |
|               | TOTAL.....            | 811 | 813 | 1.624 | 455 | 429 | 884   | 156 | 226 | 382 |
| Carapina..... | Brazileiros.....      | 93  | 90  | 183   | 49  | 67  | 116   | 37  | 25  | 62  |
|               | Estrangeiros (1)..... | 3   | 2   | 5     | 3   | —   | 3     | 1   | —   | 1   |
|               | TOTAL.....            | 96  | 92  | 188   | 52  | 67  | 119   | 38  | 25  | 63  |
| Queimado..... | Brazileiros.....      | 47  | 52  | 99    | 44  | 40  | 84    | 24  | 20  | 44  |
|               | Estrangeiros (1)..... | 1   | —   | 1     | —   | —   | —     | —   | —   | —   |
|               | TOTAL.....            | 48  | 52  | 100   | 44  | 40  | 84    | 24  | 20  | 44  |
| TOTAL.....    | Brazileiros.....      | 823 | 876 | 1.699 | 451 | 482 | 933   | 185 | 252 | 437 |
|               | Estrangeiros (1)..... | 132 | 81  | 213   | 100 | 54  | 154   | 33  | 19  | 52  |
|               | TOTAL.....            | 955 | 957 | 1.912 | 551 | 536 | 1.087 | 218 | 271 | 489 |

**GOYAZ – CAPITAL DO**

(CONTINUA

|                         |                       |     |     |     |    |     |     |    |     |     |
|-------------------------|-----------------------|-----|-----|-----|----|-----|-----|----|-----|-----|
| Sant' Anna.....         | Brazileiros.....      | 162 | 248 | 410 | 91 | 133 | 224 | 51 | 104 | 155 |
|                         | Estrangeiros (1)..... | 17  | 8   | 25  | 5  | 6   | 11  | 5  | —   | 5   |
|                         | TOTAL.....            | 179 | 256 | 435 | 96 | 139 | 235 | 56 | 104 | 160 |
| Carmo.....              | Brazileiros.....      | 82  | 145 | 227 | 65 | 105 | 170 | 18 | 57  | 75  |
|                         | Estrangeiros (1)..... | 10  | 3   | 13  | 2  | 1   | 3   | 3  | —   | 3   |
|                         | TOTAL.....            | 92  | 148 | 240 | 67 | 106 | 173 | 21 | 57  | 78  |
| Ouro Fino.....          | Brazileiros.....      | 184 | 132 | 316 | 99 | 83  | 182 | 35 | 34  | 69  |
|                         | Estrangeiros (1)..... | 2   | 2   | 4   | —  | —   | —   | —  | —   | —   |
|                         | TOTAL.....            | 186 | 134 | 320 | 99 | 83  | 182 | 35 | 34  | 69  |
| Santa Rita de Antas.... | Brazileiros.....      | 57  | 49  | 106 | 37 | 44  | 81  | 28 | 17  | 45  |
|                         | Estrangeiros (1)..... | —   | —   | —   | —  | —   | —   | —  | —   | —   |
|                         | TOTAL.....            | 57  | 49  | 106 | 37 | 44  | 81  | 28 | 17  | 45  |

(1) Inclusive os habitantes de nacionalidade ignorada. (Y compris les habitants de nationalité inconnue).

**a nacionalidade e a idade (em periodos annuaes, quinquennaes e decennaes)**

la nationalité et l'âge (en périodes annuelles, quinquennales et décennales)

| 70-79       |   |   | 80-89 |   |   | 90-99 |   |   | 100 e + |   |   | Idade ignorada<br>Âge inconnue |   |   | Total<br>Total |   |   |
|-------------|---|---|-------|---|---|-------|---|---|---------|---|---|--------------------------------|---|---|----------------|---|---|
| annos — ans |   |   |       |   |   |       |   |   |         |   |   |                                |   |   |                |   |   |
| H           | M | T | H     | M | T | H     | M | T | H       | M | T | H                              | M | T | H              | M | T |

**DO ESTADO DO CEARÁ**

SÃO — FIN)

|     |     |     |    |     |     |    |    |    |   |   |   |     |     |     |        |        |        |
|-----|-----|-----|----|-----|-----|----|----|----|---|---|---|-----|-----|-----|--------|--------|--------|
| 304 | 684 | 938 | 88 | 200 | 288 | 18 | 50 | 68 | — | 3 | 3 | 82  | 89  | 171 | 33.941 | 43.835 | 77.776 |
| 6   | 5   | 11  | 3  | 2   | 5   | —  | —  | —  | — | — | — | 85  | 65  | 150 | 495    | 265    | 760    |
| 310 | 689 | 999 | 91 | 202 | 293 | 18 | 50 | 68 | — | 3 | 3 | 167 | 154 | 321 | 34.436 | 44.100 | 78.536 |

**ESTADO DO ESPIRITO SANTO**

SÃO — FIN)

|    |     |     |    |    |    |   |    |    |   |   |   |     |    |     |        |        |        |
|----|-----|-----|----|----|----|---|----|----|---|---|---|-----|----|-----|--------|--------|--------|
| 41 | 86  | 127 | 22 | 32 | 54 | 3 | 15 | 18 | 1 | — | 1 | 43  | 21 | 64  | 8.470  | 9.050  | 17.520 |
| 10 | 11  | 21  | 1  | 2  | 3  | — | —  | —  | — | — | — | 56  | 47 | 103 | 612    | 385    | 997    |
| 51 | 97  | 148 | 23 | 34 | 57 | 3 | 15 | 18 | 1 | — | 1 | 99  | 68 | 167 | 9.082  | 9.435  | 18.517 |
| 8  | 19  | 27  | 2  | 4  | 6  | 1 | 3  | 4  | — | — | — | 1   | —  | 1   | 1.056  | 1.060  | 2.116  |
| 1  | —   | 1   | —  | —  | —  | — | —  | —  | — | — | — | —   | —  | —   | 12     | 6      | 18     |
| 9  | 19  | 28  | 2  | 4  | 6  | 1 | 3  | 4  | — | — | — | 1   | —  | 1   | 1.068  | 1.066  | 2.134  |
| 3  | 4   | 7   | —  | 3  | 3  | 3 | 4  | 7  | 1 | 1 | 2 | —   | —  | —   | 583    | 631    | 1.214  |
| —  | —   | —   | —  | —  | —  | — | —  | —  | — | — | — | —   | —  | —   | 1      | —      | 1      |
| 3  | 4   | 7   | —  | 3  | 3  | 3 | 4  | 7  | 1 | 1 | 2 | —   | —  | —   | 584    | 631    | 1.215  |
| 52 | 109 | 161 | 24 | 39 | 61 | 7 | 22 | 29 | 2 | 1 | 3 | 44  | 21 | 65  | 10.109 | 10.741 | 20.850 |
| 11 | 11  | 22  | 1  | 2  | 3  | — | —  | —  | — | — | — | 56  | 47 | 103 | 625    | 391    | 1.016  |
| 63 | 120 | 183 | 25 | 41 | 66 | 7 | 22 | 29 | 2 | 1 | 3 | 100 | 68 | 168 | 10.734 | 11.132 | 21.866 |

**ESTADO DE GOYAZ**

ÇÃO — SURTE)

|    |    |    |   |    |    |   |   |   |   |   |   |   |   |    |       |       |       |
|----|----|----|---|----|----|---|---|---|---|---|---|---|---|----|-------|-------|-------|
| 29 | 48 | 77 | 6 | 10 | 16 | 1 | — | 1 | — | — | — | 1 | 6 | 7  | 1.935 | 2.354 | 4.289 |
| —  | —  | —  | 1 | —  | 1  | — | — | — | — | — | — | — | — | —  | 57    | 35    | 92    |
| 29 | 48 | 77 | 7 | 10 | 17 | 1 | — | 1 | — | — | — | 1 | 6 | 7  | 1.992 | 2.389 | 4.381 |
| 10 | 29 | 39 | 2 | 14 | 16 | — | 3 | 3 | — | — | — | — | 3 | 3  | 931   | 1.291 | 2.222 |
| 1  | —  | 1  | — | —  | —  | — | — | — | — | — | — | — | — | —  | 31    | 21    | 52    |
| 11 | 29 | 40 | 2 | 14 | 16 | — | 3 | 3 | — | — | — | — | 3 | 3  | 962   | 1.312 | 2.274 |
| 13 | 18 | 31 | 6 | 5  | 11 | 1 | 4 | 5 | — | — | — | 1 | 1 | 2  | 2.153 | 1.988 | 4.141 |
| —  | —  | —  | — | 1  | 1  | — | — | — | — | — | — | 2 | 2 | 4  | 29    | 21    | 50    |
| 13 | 18 | 31 | 6 | 6  | 12 | 1 | 4 | 5 | — | — | — | 3 | 3 | 6  | 2.182 | 2.009 | 4.191 |
| 4  | 4  | 8  | 1 | 5  | 6  | — | — | — | — | — | — | 5 | 7 | 12 | 657   | 705   | 1.362 |
| —  | —  | —  | — | —  | —  | — | — | — | — | — | — | 4 | 2 | 6  | 4     | 2     | 6     |
| 4  | 4  | 8  | 1 | 5  | 6  | — | — | — | — | — | — | 9 | 9 | 18 | 661   | 707   | 1.368 |

CONVENÇÃO  
CONVENTION

{ Homens  
Hommes } H

{ Mulheres  
Femmes } M

{ Total  
Total } T

**População das Captaes dos Estados do Brazil, por districtos, segundo o sexo,**  
Population des Capitales des États du Brésil, par districts, d'après le sexe,

| Districtos<br>Districts   | Nacionalidade<br>Nationalité | Dias<br>Jours |    |    | Mezes<br>Mois |     |     | I<br>anno — an |     |     |
|---------------------------|------------------------------|---------------|----|----|---------------|-----|-----|----------------|-----|-----|
|                           |                              | H             | M  | T  | H             | M   | T   | II             |     |     |
|                           |                              |               |    |    |               |     |     | J              | M   | T   |
| <b>GOYAZ — CAPITAL DO</b> |                              |               |    |    |               |     |     |                |     |     |
| (CONTINUA)                |                              |               |    |    |               |     |     |                |     |     |
| São José de Mossamedes    | Brazileiros.....             | 2             | 2  | 4  | 29            | 31  | 60  | 32             | 21  | 53  |
|                           | Estrangeiros (1).....        | —             | —  | —  | —             | —   | —   | —              | —   | —   |
|                           | TOTAL.....                   | 2             | 2  | 4  | 29            | 31  | 60  | 32             | 21  | 53  |
| Leopoldina.....           | Brazileiros.....             | 2             | 1  | 3  | 6             | 16  | 22  | 7              | 15  | 22  |
|                           | Estrangeiros (1).....        | —             | —  | —  | —             | —   | —   | —              | —   | —   |
|                           | TOTAL.....                   | 2             | 1  | 3  | 6             | 16  | 22  | 7              | 15  | 22  |
| Cachoeira.....            | Brazileiros.....             | 1             | 1  | 2  | 16            | 13  | 29  | 10             | 6   | 16  |
|                           | Estrangeiros (1).....        | —             | —  | —  | —             | —   | —   | —              | —   | —   |
|                           | TOTAL.....                   | 1             | 1  | 2  | 16            | 13  | 29  | 10             | 6   | 16  |
| Registro do Araguaia..... | Brazileiros.....             | 1             | 1  | 2  | 15            | 14  | 29  | 14             | 10  | 24  |
|                           | Estrangeiros (1).....        | —             | —  | —  | —             | —   | —   | —              | —   | —   |
|                           | TOTAL.....                   | 1             | 1  | 2  | 15            | 14  | 29  | 14             | 10  | 24  |
| Barra.....                | Brazileiros.....             | 1             | 2  | 3  | 31            | 20  | 51  | 29             | 23  | 52  |
|                           | Estrangeiros (1).....        | —             | —  | —  | —             | —   | —   | —              | —   | —   |
|                           | TOTAL.....                   | 1             | 2  | 3  | 31            | 20  | 51  | 29             | 23  | 52  |
| Rio Claro.....            | Brazileiros.....             | —             | 2  | 2  | 9             | 12  | 21  | 17             | 7   | 24  |
|                           | Estrangeiros (1).....        | —             | —  | —  | —             | —   | —   | —              | —   | —   |
|                           | TOTAL.....                   | —             | 2  | 2  | 9             | 12  | 21  | 17             | 7   | 24  |
| Bacalhau.....             | Brazileiros.....             | —             | —  | —  | 1             | 1   | 2   | 3              | 6   | 9   |
|                           | Estrangeiros (1).....        | —             | —  | —  | —             | —   | —   | —              | —   | —   |
|                           | TOTAL.....                   | —             | —  | —  | 1             | 1   | 2   | 3              | 6   | 9   |
| São José do Araguaia..... | Brazileiros.....             | —             | —  | —  | 1             | 1   | 2   | 4              | 6   | 10  |
|                           | Estrangeiros (1).....        | —             | —  | —  | —             | —   | —   | —              | —   | —   |
|                           | TOTAL.....                   | —             | —  | —  | 1             | 1   | 2   | 4              | 6   | 10  |
| TOTAL.....                | Brazileiros.....             | 16            | 24 | 40 | 262           | 225 | 487 | 261            | 199 | 460 |
|                           | Estrangeiros (1).....        | —             | —  | —  | —             | —   | —   | 1              | 2   | 3   |
|                           | TOTAL.....                   | 16            | 24 | 40 | 262           | 225 | 487 | 262            | 201 | 463 |

(1) Inclusive os habitantes de nacionalidade ignorada. (Y compris les habitants de nationalité inconnue).

a nacionalidade e a idade (em periodos annuaes, quinquennaes e decennaes)

la nationalité et l'âge (en périodes annuelles, quinquennales et décennales)

| 2           |   |   | 3 |   |   | 4 |   |   | 5 |   |   | 6 |   |   |
|-------------|---|---|---|---|---|---|---|---|---|---|---|---|---|---|
| annos — ans |   |   |   |   |   |   |   |   |   |   |   |   |   |   |
| H           | M | T | H | M | T | H | M | T | H | M | T | H | M | T |

ESTADO DE GOYAZ

(CÃO — SUITE)

|     |     |     |     |     |     |     |     |     |     |     |     |     |     |     |
|-----|-----|-----|-----|-----|-----|-----|-----|-----|-----|-----|-----|-----|-----|-----|
| 46  | 38  | 84  | 26  | 35  | 61  | 31  | 31  | 62  | 41  | 32  | 73  | 33  | 26  | 59  |
| —   | —   | —   | —   | —   | —   | —   | —   | —   | —   | —   | —   | —   | —   | —   |
| 46  | 38  | 84  | 26  | 35  | 61  | 31  | 31  | 62  | 41  | 32  | 73  | 33  | 26  | 59  |
| 11  | 21  | 32  | 10  | 22  | 32  | 10  | 13  | 23  | 16  | 12  | 28  | 11  | 16  | 27  |
| —   | —   | —   | —   | —   | —   | —   | —   | —   | —   | —   | —   | —   | —   | —   |
| 11  | 21  | 32  | 10  | 22  | 32  | 10  | 13  | 23  | 16  | 12  | 28  | 11  | 16  | 27  |
| 24  | 14  | 38  | 23  | 19  | 42  | 13  | 22  | 35  | 18  | 21  | 39  | 19  | 21  | 40  |
| —   | —   | —   | —   | —   | —   | —   | —   | —   | —   | —   | —   | —   | —   | —   |
| 24  | 14  | 38  | 23  | 19  | 42  | 13  | 22  | 35  | 18  | 21  | 39  | 19  | 21  | 40  |
| 16  | 14  | 30  | 19  | 14  | 33  | 10  | 13  | 23  | 16  | 10  | 26  | 13  | 24  | 37  |
| —   | —   | —   | —   | —   | —   | —   | —   | —   | —   | —   | —   | —   | —   | —   |
| 16  | 14  | 30  | 19  | 14  | 33  | 10  | 13  | 23  | 16  | 10  | 26  | 13  | 24  | 37  |
| 47  | 50  | 97  | 35  | 36  | 71  | 32  | 29  | 61  | 32  | 31  | 63  | 43  | 37  | 80  |
| —   | —   | —   | —   | —   | —   | —   | —   | —   | —   | —   | —   | —   | —   | —   |
| 47  | 50  | 97  | 35  | 36  | 71  | 32  | 29  | 61  | 32  | 31  | 63  | 43  | 37  | 80  |
| 21  | 16  | 37  | 11  | 26  | 37  | 18  | 11  | 29  | 13  | 16  | 29  | 16  | 21  | 37  |
| —   | —   | —   | —   | —   | —   | —   | —   | —   | —   | —   | —   | —   | —   | —   |
| 21  | 16  | 37  | 11  | 26  | 37  | 18  | 11  | 29  | 13  | 16  | 29  | 16  | 21  | 37  |
| 4   | 5   | 9   | 7   | 7   | 14  | 3   | 9   | 12  | 8   | 5   | 13  | 4   | 4   | 8   |
| —   | —   | —   | —   | —   | —   | —   | —   | —   | —   | —   | —   | —   | —   | —   |
| 4   | 5   | 9   | 7   | 7   | 14  | 3   | 9   | 12  | 8   | 5   | 13  | 4   | 4   | 8   |
| 3   | 2   | 5   | 5   | 6   | 11  | 7   | 4   | 11  | 6   | 10  | 16  | 8   | 7   | 15  |
| —   | —   | —   | —   | —   | —   | —   | —   | —   | —   | —   | —   | —   | —   | —   |
| 3   | 2   | 5   | 5   | 6   | 11  | 7   | 4   | 11  | 6   | 10  | 16  | 8   | 7   | 15  |
| 334 | 347 | 681 | 277 | 353 | 630 | 291 | 331 | 622 | 316 | 326 | 642 | 312 | 335 | 647 |
| 3   | 2   | 5   | 1   | —   | 1   | 2   | 1   | 3   | 3   | 2   | 5   | —   | 5   | 5   |
| 337 | 349 | 686 | 278 | 353 | 631 | 293 | 332 | 625 | 319 | 328 | 647 | 312 | 340 | 652 |



|                         |                    |     |
|-------------------------|--------------------|-----|
| CONVENÇÃO<br>CONVENTION | Homens<br>Hommes   | } H |
|                         | Mulheres<br>Femmes |     |
|                         | Total<br>Total     | } T |

**População das Captaes dos Estados do Brazil, por districtos, segundo o sexo,**  
Population des Capitales des États du Brésil, par districts, d'après le sexe,

| Districtos<br>Districts | Nacionalidade<br>Nationalité | 7 |   |   | 8 |   |   | 9 |   |   |
|-------------------------|------------------------------|---|---|---|---|---|---|---|---|---|
|                         |                              | H | M | T | H | M | T | H | M | T |

## GOYAZ — CAPITAL DO

(CONTINUA)

|                         |                       |     |     |     |     |     |     |     |     |     |
|-------------------------|-----------------------|-----|-----|-----|-----|-----|-----|-----|-----|-----|
| São José de Mossamedes  | Brazileiros.....      | 23  | 32  | 55  | 33  | 27  | 60  | 26  | 19  | 45  |
|                         | Estrangeiros (1)..... | —   | —   | —   | —   | —   | —   | —   | —   | —   |
|                         | TOTAL.....            | 23  | 32  | 55  | 33  | 27  | 60  | 26  | 19  | 45  |
| Leopoldina.....         | Brazileiros.....      | 11  | 15  | 26  | 13  | 8   | 21  | 10  | 11  | 21  |
|                         | Estrangeiros (1)..... | —   | —   | —   | —   | —   | —   | —   | —   | —   |
|                         | TOTAL.....            | 11  | 15  | 26  | 13  | 8   | 21  | 10  | 11  | 21  |
| Cachoeira.....          | Brazileiros.....      | 20  | 15  | 35  | 28  | 23  | 51  | 10  | 12  | 22  |
|                         | Estrangeiros (1)..... | —   | —   | —   | —   | —   | —   | —   | —   | —   |
|                         | TOTAL.....            | 20  | 15  | 35  | 28  | 23  | 51  | 10  | 12  | 22  |
| Registro do Araguaia... | Brazileiros.....      | 11  | 18  | 29  | 21  | 21  | 42  | 8   | 13  | 21  |
|                         | Estrangeiros (1)..... | —   | —   | —   | —   | —   | —   | —   | —   | —   |
|                         | TOTAL.....            | 11  | 18  | 29  | 21  | 21  | 42  | 8   | 13  | 21  |
| Barra.....              | Brazileiros.....      | 37  | 32  | 69  | 41  | 34  | 75  | 28  | 21  | 49  |
|                         | Estrangeiros (1)..... | —   | —   | —   | —   | —   | —   | —   | —   | —   |
|                         | TOTAL.....            | 37  | 32  | 69  | 41  | 34  | 75  | 28  | 21  | 49  |
| Rio Claro.....          | Brazileiros.....      | 10  | 14  | 24  | 14  | 23  | 37  | 10  | 12  | 22  |
|                         | Estrangeiros (1)..... | —   | —   | —   | —   | —   | —   | —   | —   | —   |
|                         | TOTAL.....            | 10  | 14  | 24  | 14  | 23  | 37  | 10  | 12  | 22  |
| Bacalhau.....           | Brazileiros.....      | 5   | 5   | 10  | 3   | 8   | 11  | 5   | 3   | 8   |
|                         | Estrangeiros (1)..... | —   | —   | —   | —   | —   | —   | —   | —   | —   |
|                         | TOTAL.....            | 5   | 5   | 10  | 3   | 8   | 11  | 5   | 3   | 8   |
| São José do Araguaia... | Brazileiros.....      | 4   | 2   | 6   | 4   | 6   | 10  | 1   | 3   | 4   |
|                         | Estrangeiros (1)..... | —   | —   | —   | —   | —   | —   | —   | —   | —   |
|                         | TOTAL.....            | 4   | 2   | 6   | 4   | 6   | 10  | 1   | 3   | 4   |
| TOTAL.....              | Brazileiros.....      | 279 | 304 | 583 | 335 | 318 | 653 | 210 | 225 | 435 |
|                         | Estrangeiros (1)..... | 3   | 1   | 4   | 1   | 2   | 3   | 1   | 2   | 3   |
|                         | TOTAL.....            | 282 | 305 | 587 | 336 | 320 | 656 | 211 | 227 | 438 |

(1) Inclusive os habitantes de nacionalidade ignorada. (Y compris les habitants de nationalité inconnue).

a nacionalidade e a idade (em períodos annuaes, quinquennaes e decennaes)

la nationalité et l'âge (en périodes annuelles, quinquennales et décennales)

| 10-14       |   |   | 15-20 |   |   | 21-24 |   |   | 25-29 |   |   | 30-39 |   |   |
|-------------|---|---|-------|---|---|-------|---|---|-------|---|---|-------|---|---|
| annos — ans |   |   |       |   |   |       |   |   |       |   |   |       |   |   |
| H           | M | T | H     | M | T | H     | M | T | H     | M | T | H     | M | T |

ESTADO DE GOYAZ

ÇÃO — SUITE)

|       |       |       |       |       |       |     |     |       |     |     |       |       |       |       |
|-------|-------|-------|-------|-------|-------|-----|-----|-------|-----|-----|-------|-------|-------|-------|
| 128   | 131   | 259   | 135   | 163   | 298   | 87  | 76  | 163   | 112 | 95  | 207   | 142   | 134   | 276   |
| —     | —     | —     | —     | —     | —     | —   | —   | —     | —   | —   | —     | —     | 1     | 1     |
| 128   | 131   | 259   | 135   | 163   | 298   | 87  | 76  | 163   | 112 | 95  | 207   | 142   | 135   | 277   |
| 47    | 64    | 111   | 46    | 60    | 106   | 36  | 33  | 69    | 45  | 32  | 77    | 66    | 45    | 111   |
| —     | —     | —     | —     | —     | —     | —   | 1   | 1     | —   | 1   | 1     | —     | 1     | 1     |
| 47    | 64    | 111   | 46    | 60    | 106   | 36  | 34  | 70    | 45  | 33  | 78    | 66    | 46    | 112   |
| 85    | 83    | 168   | 78    | 77    | 155   | 25  | 27  | 52    | 54  | 48  | 102   | 73    | 72    | 145   |
| —     | —     | —     | —     | —     | —     | —   | —   | —     | —   | —   | —     | 1     | —     | 1     |
| 85    | 83    | 168   | 78    | 77    | 155   | 25  | 27  | 52    | 54  | 48  | 102   | 74    | 72    | 146   |
| 58    | 53    | 111   | 77    | 52    | 129   | 37  | 29  | 66    | 52  | 37  | 89    | 73    | 47    | 120   |
| —     | —     | —     | —     | —     | —     | —   | —   | —     | —   | —   | —     | —     | —     | —     |
| 58    | 53    | 111   | 77    | 52    | 129   | 37  | 29  | 66    | 52  | 37  | 89    | 73    | 47    | 120   |
| 158   | 109   | 267   | 162   | 130   | 292   | 71  | 75  | 146   | 101 | 99  | 200   | 156   | 128   | 284   |
| —     | —     | —     | 1     | —     | 1     | —   | —   | —     | —   | —   | —     | —     | —     | —     |
| 158   | 109   | 267   | 163   | 130   | 293   | 71  | 75  | 146   | 101 | 99  | 200   | 156   | 128   | 284   |
| 61    | 60    | 121   | 59    | 54    | 113   | 36  | 31  | 67    | 38  | 41  | 79    | 68    | 43    | 111   |
| —     | —     | —     | —     | —     | —     | —   | —   | —     | —   | —   | —     | —     | —     | —     |
| 61    | 60    | 121   | 59    | 54    | 113   | 36  | 31  | 67    | 38  | 41  | 79    | 68    | 43    | 111   |
| 27    | 18    | 45    | 27    | 31    | 58    | 12  | 9   | 21    | 21  | 22  | 43    | 14    | 23    | 37    |
| —     | —     | —     | —     | —     | —     | —   | —   | —     | —   | —   | —     | —     | 1     | 1     |
| 27    | 18    | 45    | 27    | 31    | 58    | 12  | 9   | 21    | 21  | 22  | 43    | 14    | 24    | 38    |
| 23    | 22    | 45    | 21    | 36    | 57    | 9   | 10  | 19    | 19  | 16  | 35    | 24    | 17    | 41    |
| —     | —     | —     | —     | —     | —     | —   | —   | —     | —   | —   | —     | —     | —     | —     |
| 23    | 22    | 45    | 21    | 36    | 57    | 9   | 10  | 19    | 19  | 16  | 35    | 24    | 17    | 41    |
| 1.304 | 1.269 | 2.573 | 1.408 | 1.528 | 2.936 | 843 | 737 | 1.580 | 913 | 941 | 1.854 | 1.225 | 1.238 | 2.463 |
| 8     | 5     | 13    | 11    | 3     | 14    | 5   | 6   | 11    | 8   | 9   | 17    | 24    | 19    | 43    |
| 1.312 | 1.274 | 2.586 | 1.419 | 1.531 | 2.950 | 848 | 743 | 1.591 | 921 | 950 | 1.871 | 1.249 | 1.257 | 2.506 |

CONVENÇÃO  
CONVENTION

|                        |   |
|------------------------|---|
| { Homens<br>Hommes }   | H |
| { Mulheres<br>Femmes } | M |
| { Total<br>Total }     | T |

**População das Capitais dos Estados do Brazil, por districtos, segundo o sexo,**  
Population des Capitales des États du Brésil, par districts, d'après le sexe,

| Districtos<br>Districts | Nacionalidade<br>Nationalité | 40-49 |   |   | 50-59 |   |   | 60-69 |   |   |
|-------------------------|------------------------------|-------|---|---|-------|---|---|-------|---|---|
|                         |                              | H     | M | T | H     | M | T | H     | M | T |

## GOYAZ — CAPITAL DO

(CONCLU

|                           |                       |     |     |       |     |     |       |     |     |     |
|---------------------------|-----------------------|-----|-----|-------|-----|-----|-------|-----|-----|-----|
| São José de Mossamedes    | Brazileiros.....      | 97  | 86  | 183   | 46  | 50  | 96    | 24  | 33  | 57  |
|                           | Estrangeiros (1)..... | 1   | —   | 1     | —   | —   | —     | —   | —   | —   |
|                           | TOTAL.....            | 98  | 86  | 184   | 46  | 50  | 96    | 24  | 33  | 57  |
| Leopoldina.....           | Brazileiros.....      | 30  | 22  | 52    | 23  | 17  | 40    | 11  | 10  | 21  |
|                           | Estrangeiros (1)..... | —   | 1   | 1     | —   | —   | —     | 1   | —   | 1   |
|                           | TOTAL.....            | 30  | 23  | 53    | 23  | 17  | 40    | 12  | 10  | 22  |
| Cachoeira.....            | Brazileiros.....      | 58  | 32  | 90    | 19  | 16  | 35    | 14  | 7   | 21  |
|                           | Estrangeiros (1)..... | —   | —   | —     | —   | —   | —     | —   | —   | —   |
|                           | TOTAL.....            | 58  | 32  | 90    | 19  | 16  | 35    | 14  | 7   | 21  |
| Registro do Araguaia..... | Brazileiros.....      | 46  | 26  | 72    | 16  | 14  | 30    | 13  | 5   | 18  |
|                           | Estrangeiros (1)..... | —   | —   | —     | —   | —   | —     | —   | —   | —   |
|                           | TOTAL.....            | 46  | 26  | 72    | 16  | 14  | 30    | 13  | 5   | 18  |
| Barra.....                | Brazileiros.....      | 121 | 87  | 208   | 74  | 41  | 115   | 33  | 18  | 51  |
|                           | Estrangeiros (1)..... | 1   | —   | 1     | —   | —   | —     | —   | —   | —   |
|                           | TOTAL.....            | 122 | 87  | 209   | 74  | 41  | 115   | 33  | 18  | 51  |
| Rio Claro.....            | Brazileiros.....      | 40  | 23  | 63    | 11  | 13  | 24    | 5   | 10  | 15  |
|                           | Estrangeiros (1)..... | —   | —   | —     | —   | —   | —     | —   | —   | —   |
|                           | TOTAL.....            | 40  | 23  | 63    | 11  | 13  | 24    | 5   | 10  | 15  |
| Bacalhau.....             | Brazileiros.....      | 19  | 23  | 42    | 6   | 14  | 20    | 7   | 8   | 15  |
|                           | Estrangeiros (1)..... | —   | —   | —     | —   | —   | —     | —   | —   | —   |
|                           | TOTAL.....            | 19  | 23  | 42    | 6   | 14  | 20    | 7   | 8   | 15  |
| São José do Araguaia..... | Brazileiros.....      | 9   | 15  | 24    | 9   | 19  | 28    | 4   | 3   | 7   |
|                           | Estrangeiros (1)..... | —   | —   | —     | —   | —   | —     | —   | —   | —   |
|                           | TOTAL.....            | 9   | 15  | 24    | 9   | 19  | 28    | 4   | 3   | 7   |
| TOTAL.....                | Brazileiros.....      | 905 | 888 | 1.793 | 496 | 549 | 1.045 | 243 | 306 | 549 |
|                           | Estrangeiros (1)..... | 31  | 14  | 45    | 7   | 7   | 14    | 9   | —   | 9   |
|                           | TOTAL.....            | 936 | 902 | 1.838 | 503 | 556 | 1.059 | 252 | 306 | 558 |

(1) Inclusive os habitantes de nacionalidade ignorada. (Y compris les habitants de nationalité inconnue).

a nacionalidade e a idade (em periodos annuaes, quinquennaes e decennaes)

la nationalité et l'âge (en périodes annuelles, quinquennales et décennales)

| 70-79       |   |   | 80-89 |   |   | 90-99 |   |   | 100 e + |   |   | Idade ignorada<br>Âge inconnue |   |   | Total<br>Total |   |   |
|-------------|---|---|-------|---|---|-------|---|---|---------|---|---|--------------------------------|---|---|----------------|---|---|
| annos - ans |   |   |       |   |   |       |   |   |         |   |   |                                |   |   |                |   |   |
| H           | M | T | H     | M | T | H     | M | T | H       | M | T | H                              | M | T | H              | M | T |

ESTADO DE GOYAZ

SÃO - FIN)

|    |     |     |    |    |    |   |    |    |   |   |   |    |    |    |        |        |        |
|----|-----|-----|----|----|----|---|----|----|---|---|---|----|----|----|--------|--------|--------|
| 6  | 8   | 14  | 4  | 2  | 6  | — | 1  | 1  | — | 1 | 1 | —  | 1  | 1  | 1.103  | 1.075  | 2.178  |
| —  | —   | —   | —  | —  | —  | — | —  | —  | — | — | — | —  | —  | —  | 1      | 1      | 2      |
| 6  | 8   | 14  | 4  | 2  | 6  | — | 1  | 1  | — | 1 | 1 | —  | 1  | 1  | 1.104  | 1.076  | 2.180  |
| 3  | 4   | 7   | 2  | —  | 2  | — | 1  | 1  | — | — | — | 1  | —  | 1  | 417    | 438    | 855    |
| —  | —   | —   | —  | —  | —  | — | —  | —  | — | — | — | —  | —  | —  | 1      | 4      | 5      |
| 3  | 4   | 7   | 2  | —  | 2  | — | 1  | 1  | — | — | — | 1  | —  | 1  | 418    | 442    | 860    |
| 4  | 1   | 5   | 2  | —  | 2  | 1 | —  | 1  | — | 2 | 2 | 1  | 2  | 3  | 596    | 534    | 1.130  |
| —  | —   | —   | —  | —  | —  | — | —  | —  | — | — | — | —  | —  | —  | 1      | —      | 1      |
| 4  | 1   | 5   | 2  | —  | 2  | 1 | —  | 1  | — | 2 | 2 | 1  | 2  | 3  | 597    | 534    | 1.131  |
| 7  | —   | 7   | 1  | —  | 1  | — | —  | —  | 1 | 1 | 2 | —  | —  | —  | 525    | 416    | 941    |
| —  | —   | —   | —  | —  | —  | — | —  | —  | — | — | — | —  | —  | —  | —      | —      | —      |
| 7  | —   | 7   | 1  | —  | 1  | — | —  | —  | 1 | 1 | 2 | —  | —  | —  | 525    | 416    | 941    |
| 9  | 6   | 15  | 1  | 3  | 4  | 2 | 5  | 7  | — | — | — | 2  | —  | 2  | 1.246  | 1.016  | 2.262  |
| —  | —   | —   | —  | —  | —  | — | —  | —  | — | — | — | 2  | —  | 2  | 4      | —      | 4      |
| 9  | 6   | 15  | 1  | 3  | 4  | 2 | 5  | 7  | — | — | — | 4  | —  | 4  | 1.250  | 1.016  | 2.266  |
| 4  | —   | 4   | —  | 1  | 1  | — | —  | —  | — | — | — | —  | —  | —  | 461    | 436    | 897    |
| —  | —   | —   | —  | —  | —  | — | —  | —  | — | — | — | —  | —  | —  | —      | —      | —      |
| 4  | —   | 4   | —  | 1  | 1  | — | —  | —  | — | — | — | —  | —  | —  | 461    | 436    | 897    |
| 2  | —   | 2   | —  | 1  | 1  | — | —  | —  | — | — | — | —  | 1  | 1  | 178    | 203    | 381    |
| —  | —   | —   | —  | —  | —  | — | —  | —  | — | — | — | —  | 1  | 1  | —      | 2      | 2      |
| 2  | —   | 2   | —  | 1  | 1  | — | —  | —  | — | — | — | —  | 2  | 2  | 178    | 205    | 383    |
| —  | 2   | 2   | 1  | —  | 1  | — | —  | —  | 1 | — | 1 | 1  | —  | 1  | 164    | 187    | 351    |
| —  | —   | —   | —  | —  | —  | — | —  | —  | — | — | — | —  | —  | —  | —      | —      | —      |
| —  | 2   | 2   | 1  | —  | 1  | — | —  | —  | 1 | — | 1 | 1  | —  | 1  | 164    | 187    | 351    |
| 91 | 120 | 211 | 26 | 41 | 67 | 5 | 14 | 19 | 2 | 4 | 6 | 12 | 21 | 33 | 10.366 | 10.643 | 21.009 |
| 1  | —   | 1   | 1  | 1  | 2  | — | —  | —  | — | — | — | 8  | 5  | 13 | 128    | 86     | 214    |
| 92 | 120 | 212 | 27 | 42 | 69 | 5 | 14 | 19 | 2 | 4 | 6 | 26 | 26 | 46 | 10.494 | 10.729 | 21.223 |

CONVENÇÃO  
CONVENTION

Homens } H  
Hommes }  
Mulheres } M  
Femmes }  
Total } T  
Total }

**População das Capitais dos Estados do Brazil, por districtos, segundo o sexo,**  
Population des Capitales des États du Brésil, par districts, d'après le sexe,

| Districtos<br>Districts | Nacionalidade<br>Nationalité | Dias<br>Jours                |    |    | Mezes<br>Mois |     |       | 1<br>anno - an |     |     |
|-------------------------|------------------------------|------------------------------|----|----|---------------|-----|-------|----------------|-----|-----|
|                         |                              | H                            | M  | T  | H             | M   | T     | H              | M   | T   |
|                         |                              | <b>SÃO LUIZ — CAPITAL DO</b> |    |    |               |     |       |                |     |     |
| 19 Districto.....       | Brazileiros.....             | 3                            | 10 | 13 | 51            | 60  | 211   | 57             | 46  | 103 |
|                         | Estrangeiros (1).....        | 1                            | —  | 1  | —             | 1   | 1     | —              | —   | —   |
|                         | TOTAL.....                   | 4                            | 10 | 14 | 51            | 61  | 112   | 57             | 46  | 103 |
| 29 Districto.....       | Brazileiros.....             | —                            | 1  | 1  | 44            | 62  | 106   | 38             | 34  | 72  |
|                         | Estrangeiros (1).....        | —                            | —  | —  | —             | —   | —     | —              | —   | —   |
|                         | TOTAL.....                   | —                            | 1  | 1  | 44            | 62  | 106   | 38             | 34  | 72  |
| 39 Districto.....       | Brazileiros.....             | 4                            | 7  | 11 | 88            | 121 | 209   | 99             | 87  | 186 |
|                         | Estrangeiros (1).....        | —                            | —  | —  | —             | —   | —     | —              | 1   | 1   |
|                         | TOTAL.....                   | 4                            | 7  | 11 | 88            | 121 | 209   | 99             | 88  | 187 |
| 49 Districto.....       | Brazileiros.....             | 8                            | 5  | 13 | 133           | 118 | 251   | 98             | 123 | 221 |
|                         | Estrangeiros (1).....        | —                            | —  | —  | —             | —   | —     | —              | —   | —   |
|                         | TOTAL.....                   | 8                            | 5  | 13 | 133           | 118 | 251   | 98             | 123 | 221 |
| 59 Districto.....       | Brazileiros.....             | 1                            | 2  | 3  | 31            | 43  | 74    | 21             | 39  | 60  |
|                         | Estrangeiros (1).....        | —                            | —  | —  | —             | —   | —     | —              | —   | —   |
|                         | TOTAL.....                   | 1                            | 2  | 3  | 31            | 43  | 74    | 21             | 39  | 60  |
| 69 Districto.....       | Brazileiros.....             | 6                            | 2  | 8  | 56            | 48  | 104   | 43             | 47  | 90  |
|                         | Estrangeiros (1).....        | —                            | —  | —  | —             | —   | —     | —              | —   | —   |
|                         | TOTAL.....                   | 6                            | 2  | 8  | 56            | 48  | 104   | 43             | 47  | 90  |
| 79 Districto.....       | Brazileiros.....             | —                            | 1  | 1  | 9             | 9   | 18    | 14             | 7   | 21  |
|                         | Estrangeiros (1).....        | —                            | —  | —  | —             | —   | —     | —              | —   | —   |
|                         | TOTAL.....                   | —                            | 1  | 1  | 9             | 9   | 18    | 14             | 7   | 21  |
| 89 Districto.....       | Brazileiros.....             | 4                            | 2  | 6  | 63            | 68  | 131   | 59             | 53  | 112 |
|                         | Estrangeiros (1).....        | —                            | —  | —  | —             | —   | —     | —              | —   | —   |
|                         | TOTAL.....                   | 4                            | 2  | 6  | 63            | 68  | 131   | 59             | 53  | 112 |
| TOTAL.....              | Brazileiros.....             | 26                           | 30 | 56 | 475           | 529 | 1.004 | 429            | 436 | 865 |
|                         | Estrangeiros (1).....        | 1                            | —  | 1  | —             | 1   | 1     | —              | 1   | 1   |
|                         | TOTAL.....                   | 27                           | 30 | 57 | 475           | 530 | 1.005 | 429            | 437 | 866 |

(1) Inclusive os habitantes de nacionalidade ignorada. (Y compris les habitants de nationalité inconnue).

**a nacionalidade e a idade (em periodos annuaes, quinquennaes e decennaes)**

la nationalité et l'âge (en périodes annuelles, quinquennales et décennales)

| 2           |   |   | 3 |   |   | 4 |   |   | 5 |   |   | 6 |   |   |
|-------------|---|---|---|---|---|---|---|---|---|---|---|---|---|---|
| annos — ans |   |   |   |   |   |   |   |   |   |   |   |   |   |   |
| H           | M | T | H | M | T | H | M | T | H | M | T | H | M | T |

**ESTADO DE MARANHÃO**

|     |     |       |     |     |       |     |     |     |     |     |     |     |     |     |
|-----|-----|-------|-----|-----|-------|-----|-----|-----|-----|-----|-----|-----|-----|-----|
| 45  | 50  | 95    | 64  | 82  | 146   | 41  | 71  | 112 | 51  | 53  | 104 | 44  | 77  | 121 |
| 1   | 1   | 2     | —   | —   | —     | 1   | —   | 1   | —   | —   | —   | —   | —   | —   |
| 46  | 51  | 97    | 64  | 82  | 146   | 42  | 71  | 113 | 51  | 53  | 104 | 44  | 77  | 121 |
| 47  | 49  | 96    | 60  | 43  | 103   | 45  | 58  | 103 | 39  | 53  | 92  | 40  | 45  | 85  |
| —   | —   | —     | —   | —   | —     | —   | —   | —   | —   | —   | —   | —   | —   | —   |
| 47  | 49  | 96    | 60  | 43  | 103   | 45  | 58  | 103 | 39  | 53  | 92  | 40  | 45  | 85  |
| 106 | 109 | 215   | 126 | 95  | 221   | 114 | 101 | 215 | 97  | 105 | 202 | 97  | 112 | 209 |
| —   | —   | —     | —   | —   | —     | —   | 1   | 1   | —   | —   | —   | —   | —   | —   |
| 106 | 109 | 215   | 126 | 95  | 221   | 114 | 102 | 216 | 97  | 105 | 202 | 97  | 112 | 209 |
| 143 | 126 | 269   | 124 | 115 | 239   | 117 | 134 | 251 | 126 | 111 | 237 | 115 | 119 | 234 |
| —   | —   | —     | —   | —   | —     | —   | —   | —   | —   | —   | —   | —   | —   | —   |
| 143 | 126 | 269   | 124 | 115 | 239   | 117 | 134 | 251 | 126 | 111 | 237 | 115 | 119 | 234 |
| 28  | 37  | 65    | 27  | 32  | 59    | 27  | 28  | 55  | 16  | 26  | 42  | 25  | 30  | 55  |
| —   | —   | —     | —   | 1   | 1     | —   | —   | —   | —   | —   | —   | —   | —   | —   |
| 28  | 37  | 65    | 27  | 33  | 60    | 27  | 28  | 55  | 16  | 26  | 42  | 25  | 30  | 55  |
| 72  | 70  | 142   | 64  | 55  | 119   | 57  | 46  | 103 | 63  | 41  | 104 | 62  | 51  | 113 |
| —   | —   | —     | —   | —   | —     | —   | —   | —   | —   | —   | —   | —   | —   | —   |
| 72  | 70  | 142   | 64  | 55  | 119   | 57  | 46  | 103 | 63  | 41  | 104 | 62  | 51  | 113 |
| 11  | 7   | 18    | 8   | 9   | 17    | 14  | 13  | 27  | 9   | 7   | 16  | 6   | 7   | 13  |
| —   | —   | —     | —   | —   | —     | —   | —   | —   | —   | —   | —   | —   | —   | —   |
| 11  | 7   | 18    | 8   | 9   | 17    | 14  | 13  | 27  | 9   | 7   | 16  | 6   | 7   | 13  |
| 76  | 77  | 153   | 94  | 81  | 175   | 68  | 54  | 122 | 70  | 84  | 154 | 81  | 65  | 146 |
| —   | —   | —     | —   | —   | —     | —   | —   | —   | —   | —   | —   | —   | —   | —   |
| 76  | 77  | 153   | 94  | 81  | 175   | 68  | 54  | 122 | 70  | 84  | 154 | 81  | 65  | 146 |
| 528 | 525 | 1.053 | 567 | 512 | 1.079 | 483 | 505 | 985 | 471 | 480 | 951 | 470 | 506 | 976 |
| 1   | 1   | 2     | —   | 1   | 1     | 1   | 1   | 2   | —   | —   | —   | —   | —   | —   |
| 529 | 526 | 1.055 | 567 | 513 | 1.080 | 484 | 506 | 990 | 471 | 480 | 951 | 470 | 506 | 976 |

CONVENÇÃO } Homens } H  
 CONVENTION } Hommes }  
 } Mulheres } M  
 } Femmes }  
 } Total } T  
 } Total }

**População das Capitais dos Estados do Brazil, por districtos, segundo o sexo,**  
 Population des Capitales des États du Brésil, par districts, d'après le sexe,

| Districtos<br>Districts | Nacionalidade<br>Nationalité | 7 |   |   | 8 |   |   | 9 |   |   |
|-------------------------|------------------------------|---|---|---|---|---|---|---|---|---|
|                         |                              | H | M | T | H | M | T | H | M | T |

## SÃO LUIZ — CAPITAL DO

(CONTINUA)

|                   |                       |     |     |       |     |     |       |     |     |       |
|-------------------|-----------------------|-----|-----|-------|-----|-----|-------|-----|-----|-------|
| 19 Districto..... | Brazileiros.....      | 81  | 82  | 163   | 72  | 63  | 135   | 70  | 63  | 133   |
|                   | Estrangeiros (1)..... | 1   | 1   | 2     | —   | —   | —     | 1   | —   | 1     |
|                   | TOTAL.....            | 82  | 83  | 165   | 72  | 63  | 135   | 71  | 63  | 134   |
| 29 Districto..... | Brazileiros.....      | 51  | 54  | 105   | 53  | 56  | 109   | 66  | 49  | 115   |
|                   | Estrangeiros (1)..... | 1   | —   | 1     | —   | —   | —     | 1   | 1   | 2     |
|                   | TOTAL.....            | 52  | 54  | 106   | 53  | 56  | 109   | 67  | 50  | 117   |
| 39 Districto..... | Brazileiros.....      | 102 | 127 | 229   | 132 | 118 | 250   | 101 | 109 | 210   |
|                   | Estrangeiros (1)..... | —   | —   | —     | —   | —   | —     | —   | —   | —     |
|                   | TOTAL.....            | 102 | 127 | 229   | 132 | 118 | 250   | 101 | 109 | 210   |
| 49 Districto..... | Brazileiros.....      | 126 | 126 | 252   | 125 | 129 | 254   | 100 | 138 | 238   |
|                   | Estrangeiros (1)..... | —   | —   | —     | 1   | —   | 1     | 1   | 2   | 3     |
|                   | TOTAL.....            | 126 | 126 | 252   | 126 | 129 | 255   | 101 | 140 | 241   |
| 59 Districto..... | Brazileiros.....      | 29  | 33  | 62    | 31  | 37  | 68    | 24  | 25  | 49    |
|                   | Estrangeiros (1)..... | —   | —   | —     | —   | —   | —     | —   | —   | —     |
|                   | TOTAL.....            | 29  | 33  | 62    | 31  | 37  | 68    | 24  | 25  | 49    |
| 69 Districto..... | Brazileiros.....      | 49  | 66  | 115   | 69  | 63  | 132   | 55  | 35  | 90    |
|                   | Estrangeiros (1)..... | —   | —   | —     | —   | —   | —     | —   | —   | —     |
|                   | TOTAL.....            | 49  | 66  | 115   | 69  | 63  | 132   | 55  | 35  | 90    |
| 79 Districto..... | Brazileiros.....      | 8   | 9   | 17    | 12  | 9   | 21    | 8   | 15  | 23    |
|                   | Estrangeiros (1)..... | —   | —   | —     | —   | —   | —     | —   | —   | —     |
|                   | TOTAL.....            | 8   | 9   | 17    | 12  | 9   | 21    | 8   | 15  | 23    |
| 89 Districto..... | Brazileiros.....      | 74  | 77  | 151   | 106 | 97  | 203   | 79  | 71  | 150   |
|                   | Estrangeiros (1)..... | —   | —   | —     | —   | —   | —     | —   | —   | —     |
|                   | TOTAL.....            | 74  | 77  | 151   | 106 | 97  | 203   | 79  | 71  | 150   |
| TOTAL.....        | Brazileiros.....      | 520 | 574 | 1.094 | 600 | 572 | 1.172 | 503 | 505 | 1.008 |
|                   | Estrangeiros (1)..... | 2   | 1   | 3     | 1   | —   | 1     | 3   | 3   | 6     |
|                   | TOTAL.....            | 522 | 575 | 1.097 | 601 | 572 | 1.173 | 506 | 508 | 1.014 |

(1) Inclusive os habitantes de nacionalidade ignorada. (Y compris les habitants de nationalité inconnue).

a nacionalidade e a idade (em periodos annuaes, quinquennaes e decennaes)

la nationalité et l'âge (en périodes annuelles, quinquennales et décennales)

| 10-14       |   |   | 15-20 |   |   | 21-24 |   |   | 25-29 |   |   | 30-39 |   |   |
|-------------|---|---|-------|---|---|-------|---|---|-------|---|---|-------|---|---|
| annos — ans |   |   |       |   |   |       |   |   |       |   |   |       |   |   |
| H           | M | T | H     | M | T | H     | M | T | H     | M | T | H     | M | T |

ESTADO DO MARANHÃO

ÇÃO — suite)

|       |       |       |       |       |       |       |       |       |       |       |       |       |       |       |
|-------|-------|-------|-------|-------|-------|-------|-------|-------|-------|-------|-------|-------|-------|-------|
| 359   | 486   | 845   | 493   | 633   | 1.126 | 374   | 343   | 717   | 346   | 419   | 765   | 416   | 523   | 939   |
| 11    | 2     | 13    | 28    | 6     | 34    | 23    | 1     | 24    | 44    | 10    | 54    | 73    | 31    | 104   |
| 370   | 488   | 858   | 521   | 639   | 1.160 | 397   | 344   | 741   | 390   | 429   | 819   | 489   | 554   | 1.043 |
| 365   | 389   | 754   | 557   | 553   | 1.110 | 359   | 300   | 689   | 349   | 353   | 702   | 417   | 498   | 915   |
| 3     | 4     | 7     | 16    | 8     | 24    | 10    | 4     | 14    | 26    | 16    | 42    | 34    | 22    | 56    |
| 368   | 393   | 761   | 573   | 561   | 1.134 | 399   | 304   | 703   | 375   | 369   | 744   | 451   | 520   | 971   |
| 626   | 639   | 1.315 | 805   | 1.023 | 1.828 | 706   | 596   | 1.302 | 559   | 631   | 1.190 | 768   | 1.015 | 1.783 |
| —     | —     | —     | 6     | —     | 6     | 5     | —     | 5     | 3     | 4     | 7     | 24    | 2     | 26    |
| 626   | 639   | 1.315 | 811   | 1.023 | 1.834 | 711   | 596   | 1.307 | 562   | 635   | 1.197 | 792   | 1.017 | 1.809 |
| 635   | 806   | 1.441 | 847   | 1.144 | 1.991 | 556   | 691   | 1.247 | 532   | 748   | 1.280 | 768   | 1.087 | 1.855 |
| 1     | 1     | 2     | 15    | 3     | 18    | 9     | 1     | 10    | 12    | 6     | 18    | 34    | 8     | 42    |
| 636   | 807   | 1.443 | 862   | 1.147 | 2.009 | 565   | 692   | 1.257 | 544   | 754   | 1.298 | 802   | 1.095 | 1.897 |
| 144   | 197   | 341   | 141   | 225   | 366   | 98    | 142   | 240   | 106   | 190   | 296   | 191   | 233   | 424   |
| —     | 1     | 1     | —     | 1     | 1     | 1     | —     | 1     | 7     | 1     | 8     | 7     | —     | 7     |
| 144   | 198   | 342   | 141   | 226   | 367   | 99    | 142   | 241   | 113   | 191   | 304   | 198   | 233   | 431   |
| 262   | 282   | 544   | 351   | 349   | 700   | 177   | 165   | 342   | 198   | 215   | 413   | 292   | 287   | 579   |
| —     | —     | —     | —     | 1     | 1     | 1     | —     | 1     | 7     | 1     | 8     | 11    | 2     | 13    |
| 262   | 282   | 544   | 351   | 350   | 701   | 178   | 165   | 343   | 205   | 216   | 421   | 303   | 289   | 592   |
| 39    | 44    | 83    | 40    | 36    | 76    | 23    | 17    | 40    | 36    | 44    | 80    | 65    | 51    | 116   |
| —     | —     | —     | —     | —     | —     | —     | —     | —     | —     | —     | —     | —     | —     | —     |
| 39    | 44    | 83    | 40    | 36    | 76    | 23    | 17    | 40    | 36    | 44    | 80    | 65    | 51    | 116   |
| 385   | 365   | 750   | 386   | 444   | 830   | 236   | 207   | 443   | 270   | 287   | 557   | 443   | 355   | 798   |
| —     | —     | —     | —     | —     | —     | 1     | —     | 1     | 1     | —     | 1     | 6     | —     | 6     |
| 385   | 365   | 750   | 386   | 444   | 830   | 237   | 207   | 444   | 271   | 287   | 558   | 449   | 355   | 804   |
| 2.815 | 3.258 | 6.073 | 3.620 | 4.407 | 8.027 | 2.559 | 2.461 | 5.020 | 2.396 | 2.887 | 5.283 | 3.360 | 4.049 | 7.409 |
| 15    | 8     | 23    | 65    | 19    | 84    | 50    | 6     | 56    | 100   | 38    | 133   | 189   | 65    | 254   |
| 2.830 | 3.266 | 6.096 | 3.685 | 4.426 | 8.111 | 2.609 | 2.467 | 5.076 | 2.496 | 2.925 | 5.421 | 3.549 | 4.114 | 7.663 |



|                         |                  |     |
|-------------------------|------------------|-----|
| CONVENÇÃO<br>CONVENTION | Homens<br>Hommes | } H |
|                         |                  |     |
|                         | Total<br>Total   | } T |

**População das Capitais dos Estados do Brazil, por districtos, segundo o sexo,**  
Population des Capitales des États du Brésil, par districts, d'après le sexe,

| Districtos<br>Districts | Nacionalidade<br>Nationalité | 40-49 |   |   | 50-59 |   |   | 60-69 |   |   |
|-------------------------|------------------------------|-------|---|---|-------|---|---|-------|---|---|
|                         |                              | H     | M | T | H     | M | T | H     | M | T |

**SÃO LUIZ — CAPITAL DO**

(CONCLU

|                   |                       |       |       |       |       |       |       |     |       |       |
|-------------------|-----------------------|-------|-------|-------|-------|-------|-------|-----|-------|-------|
| 19 Districto..... | Brazileiros.....      | 227   | 332   | 559   | 115   | 217   | 332   | 42  | 137   | 179   |
|                   | Estrangeiros (1)..... | 29    | 19    | 48    | 29    | 5     | 34    | 16  | 3     | 19    |
|                   | TOTAL.....            | 256   | 351   | 607   | 144   | 222   | 366   | 58  | 140   | 198   |
| 29 Districto..... | Brazileiros.....      | 235   | 278   | 513   | 107   | 169   | 276   | 44  | 113   | 157   |
|                   | Estrangeiros (1)..... | 30    | 9     | 39    | 12    | 7     | 19    | 8   | 3     | 11    |
|                   | TOTAL.....            | 265   | 287   | 552   | 119   | 176   | 295   | 52  | 116   | 168   |
| 39 Districto..... | Brazileiros.....      | 446   | 632   | 1.078 | 193   | 455   | 651   | 113 | 280   | 393   |
|                   | Estrangeiros (1)..... | 7     | 4     | 11    | 7     | 1     | 8     | 4   | 1     | 5     |
|                   | TOTAL.....            | 453   | 636   | 1.089 | 200   | 459   | 659   | 117 | 281   | 398   |
| 49 Districto..... | Brazileiros.....      | 484   | 748   | 1.232 | 211   | 486   | 697   | 115 | 286   | 401   |
|                   | Estrangeiros (1)..... | 23    | 12    | 35    | 16    | 7     | 23    | 8   | 4     | 12    |
|                   | TOTAL.....            | 507   | 760   | 1.267 | 227   | 493   | 720   | 123 | 290   | 413   |
| 59 Districto..... | Brazileiros.....      | 107   | 165   | 272   | 70    | 83    | 153   | 32  | 47    | 79    |
|                   | Estrangeiros (1)..... | 2     | 1     | 3     | 2     | —     | 2     | —   | 2     | 2     |
|                   | TOTAL.....            | 109   | 166   | 275   | 72    | 83    | 155   | 32  | 49    | 81    |
| 69 Districto..... | Brazileiros.....      | 182   | 164   | 346   | 94    | 119   | 213   | 59  | 56    | 115   |
|                   | Estrangeiros (1)..... | 8     | —     | 8     | 3     | 2     | 5     | 1   | —     | 1     |
|                   | TOTAL.....            | 190   | 164   | 354   | 97    | 121   | 218   | 60  | 56    | 116   |
| 79 Districto..... | Brazileiros.....      | 37    | 43    | 80    | 43    | 19    | 62    | 10  | 18    | 28    |
|                   | Estrangeiros (1)..... | —     | —     | —     | 1     | —     | 1     | —   | —     | —     |
|                   | TOTAL.....            | 37    | 43    | 80    | 44    | 19    | 63    | 10  | 18    | 28    |
| 89 Districto..... | Brazileiros.....      | 334   | 288   | 622   | 192   | 132   | 324   | 103 | 93    | 196   |
|                   | Estrangeiros (1)..... | —     | —     | —     | —     | —     | —     | 2   | —     | 2     |
|                   | TOTAL.....            | 334   | 288   | 622   | 192   | 132   | 324   | 105 | 93    | 198   |
| TOTAL.....        | Brazileiros.....      | 2.052 | 2.650 | 4.702 | 1.025 | 1.683 | 2.708 | 518 | 1.030 | 1.548 |
|                   | Estrangeiros (1)..... | 59    | 45    | 144   | 70    | 22    | 92    | 39  | 13    | 52    |
|                   | TOTAL.....            | 2.151 | 2.695 | 4.846 | 1.095 | 1.705 | 2.800 | 557 | 1.043 | 1.600 |

(1) Inclusive os habitantes de nacionalidade ignorada. (X compris les habitants de nationalité inconnue).

a nacionalidade e a idade (em periodos annuaes, quinquennaes e decennaes)

la nationalité et l'âge (en périodes annuelles, quinquennales et décennales)

| 70-79      |   |   | 80-89 |   |   | 90-99 |   |   | 100 e + |   |   | Idade ignorada<br>Âge inconnu |   |   | Total<br>Total |   |   |
|------------|---|---|-------|---|---|-------|---|---|---------|---|---|-------------------------------|---|---|----------------|---|---|
| anos — ans |   |   |       |   |   |       |   |   |         |   |   |                               |   |   |                |   |   |
| H          | M | T | H     | M | T | H     | M | T | H       | M | T | H                             | M | T | H              | M | T |

ESTADO DO MARANHÃO

SÃO - RIN)

|     |     |     |    |     |     |    |    |    |   |    |    |    |    |     |        |        |        |
|-----|-----|-----|----|-----|-----|----|----|----|---|----|----|----|----|-----|--------|--------|--------|
| 16  | 71  | 87  | 4  | 18  | 22  | 1  | 4  | 5  | — | 1  | 1  | 8  | 3  | 11  | 2.980  | 3.844  | 6.824  |
| 6   | 3   | 9   | —  | —   | —   | —  | —  | —  | — | —  | —  | 2  | 2  | 4   | 266    | 85     | 351    |
| 22  | 74  | 96  | 4  | 18  | 22  | 1  | 4  | 5  | — | 1  | 1  | 10 | 5  | 15  | 3.246  | 3.929  | 7.175  |
| 9   | 37  | 46  | 6  | 13  | 19  | 1  | 1  | 2  | — | 3  | 3  | 6  | 2  | 8   | 2.968  | 3.213  | 6.181  |
| 4   | 2   | 6   | —  | —   | —   | —  | —  | —  | — | —  | —  | 1  | —  | 1   | 146    | 76     | 222    |
| 13  | 39  | 52  | 6  | 13  | 19  | 1  | 1  | 2  | — | 3  | 3  | 7  | 2  | 9   | 3.114  | 3.289  | 6.403  |
| 29  | 121 | 150 | 6  | 46  | 52  | 1  | 2  | 3  | — | 2  | 2  | 10 | 11 | 21  | 5.328  | 6.597  | 11.925 |
| 2   | —   | 2   | —  | 1   | 1   | —  | —  | —  | — | —  | —  | 25 | 18 | 43  | 83     | 33     | 116    |
| 31  | 121 | 152 | 6  | 47  | 53  | 1  | 2  | 3  | — | 2  | 2  | 35 | 29 | 64  | 5.411  | 6.630  | 12.041 |
| 36  | 115 | 151 | 5  | 45  | 50  | 3  | 17 | 20 | — | 1  | 1  | 9  | 21 | 30  | 5.416  | 7.439  | 12.855 |
| 6   | 4   | 10  | 2  | —   | 2   | —  | —  | —  | — | —  | —  | —  | —  | —   | 128    | 48     | 176    |
| 42  | 119 | 161 | 7  | 45  | 52  | 3  | 17 | 20 | — | 1  | 1  | 9  | 21 | 30  | 5.544  | 7.487  | 13.031 |
| 17  | 21  | 38  | 9  | 2   | 11  | 2  | 4  | 6  | — | 2  | 2  | —  | —  | —   | 1.177  | 1.643  | 2.820  |
| 1   | —   | 1   | —  | —   | —   | —  | —  | —  | — | —  | —  | —  | —  | —   | 20     | 7      | 27     |
| 18  | 21  | 39  | 9  | 2   | 11  | 2  | 4  | 6  | — | 2  | 2  | —  | —  | —   | 1.197  | 1.650  | 2.847  |
| 24  | 26  | 50  | 7  | 14  | 21  | 7  | 1  | 8  | — | —  | —  | 1  | 1  | 2   | 2.250  | 2.203  | 4.453  |
| —   | —   | —   | —  | —   | —   | —  | —  | —  | — | —  | —  | —  | —  | —   | 31     | 6      | 37     |
| 24  | 26  | 50  | 7  | 14  | 21  | 7  | 1  | 8  | — | —  | —  | 1  | 1  | 2   | 2.281  | 2.209  | 4.490  |
| 12  | 8   | 20  | 4  | 3   | 7   | —  | 1  | 1  | — | —  | —  | —  | —  | —   | 408    | 377    | 785    |
| 1   | —   | 1   | —  | —   | —   | —  | —  | —  | — | —  | —  | —  | 1  | 1   | 2      | 1      | 3      |
| 13  | 8   | 21  | 4  | 3   | 7   | —  | 1  | 1  | — | —  | —  | —  | 1  | 1   | 410    | 378    | 788    |
| 33  | 31  | 64  | 23 | 18  | 41  | 6  | 7  | 13 | — | 1  | 1  | —  | 1  | 1   | 3.185  | 2.958  | 6.143  |
| —   | —   | —   | —  | —   | —   | —  | —  | —  | — | —  | —  | 1  | —  | 1   | 11     | —      | 11     |
| 33  | 31  | 64  | 23 | 18  | 41  | 6  | 7  | 13 | — | 1  | 1  | 1  | 1  | 2   | 3.196  | 2.958  | 6.154  |
| 176 | 430 | 606 | 64 | 159 | 223 | 21 | 37 | 58 | — | 10 | 10 | 34 | 39 | 73  | 23.712 | 28.274 | 51.986 |
| 20  | 9   | 29  | 2  | 1   | 3   | —  | —  | —  | — | —  | —  | 29 | 21 | 50  | 687    | 256    | 943    |
| 196 | 439 | 635 | 66 | 160 | 226 | 21 | 37 | 58 | — | 10 | 10 | 63 | 60 | 123 | 24.399 | 28.530 | 52.929 |

|                         |                      |     |
|-------------------------|----------------------|-----|
| CONVENÇÃO<br>CONVENTION | { Homens<br>Hommes   | } H |
|                         | { Mulheres<br>Femmes |     |
|                         | { Total<br>Total     | } T |

**População das Captaes dos Estados do Brazil, por districtos, segundo o sexo**  
 Population des Capitales des États du Brésil, par districts, d'après le sexe.

| Districtos<br>Districts | Nacionalidade<br>Nationalité | Dias<br>Jours |   |   | Mezes<br>Mois |   |   | 1<br>ano - an |   |   |
|-------------------------|------------------------------|---------------|---|---|---------------|---|---|---------------|---|---|
|                         |                              | H             | M | T | H             | M | T | H             | M | T |
|                         |                              |               |   |   |               |   |   |               |   |   |

**CUYABÁ — CAPITAL DO ES**

|                    |                        |    |    |    |     |     |     |     |     |     |
|--------------------|------------------------|----|----|----|-----|-----|-----|-----|-----|-----|
| 19 Districto.....  | Brazileiros.....       | 9  | 8  | 17 | 90  | 100 | 190 | 101 | 96  | 197 |
|                    | Estrangeiros (1) ..... | —  | —  | —  | 1   | —   | 1   | —   | —   | —   |
|                    | TOTAL.....             | 9  | 8  | 17 | 91  | 100 | 191 | 101 | 96  | 197 |
| 19 Districto.....  | Brazileiros.....       | 4  | 3  | 7  | 62  | 66  | 128 | 49  | 51  | 100 |
|                    | Estrangeiros (1) ..... | —  | —  | —  | —   | —   | —   | —   | —   | —   |
|                    | TOTAL.....             | 4  | 3  | 7  | 62  | 66  | 128 | 49  | 51  | 100 |
| Guia.....          | Brazileiros.....       | —  | 3  | 3  | 25  | 26  | 51  | 23  | 31  | 54  |
|                    | Estrangeiros (1) ..... | —  | —  | —  | —   | —   | —   | —   | —   | —   |
|                    | TOTAL.....             | —  | 3  | 3  | 25  | 26  | 51  | 23  | 31  | 54  |
| Brótas.....        | Brazileiros.....       | —  | 4  | 4  | 53  | 50  | 103 | 48  | 70  | 118 |
|                    | Estrangeiros (1) ..... | —  | —  | —  | —   | —   | —   | —   | —   | —   |
|                    | TOTAL.....             | —  | 4  | 4  | 53  | 50  | 103 | 48  | 70  | 118 |
| Varzea Grande..... | Brazileiros.....       | 3  | 4  | 7  | 88  | 78  | 166 | 86  | 89  | 175 |
|                    | Estrangeiros (1) ..... | —  | —  | —  | —   | —   | —   | —   | —   | —   |
|                    | TOTAL.....             | 3  | 4  | 7  | 88  | 78  | 166 | 86  | 89  | 175 |
| Chapada.....       | Brazileiros.....       | 3  | 6  | 9  | 91  | 81  | 172 | 100 | 98  | 198 |
|                    | Estrangeiros (1) ..... | —  | —  | —  | —   | —   | —   | —   | —   | —   |
|                    | TOTAL.....             | 3  | 6  | 9  | 91  | 81  | 172 | 100 | 98  | 198 |
| TOTAL.....         | Brazileiros.....       | 19 | 28 | 47 | 409 | 401 | 810 | 407 | 435 | 842 |
|                    | Estrangeiros (1) ..... | —  | —  | —  | 1   | —   | 1   | —   | —   | —   |
|                    | TOTAL.....             | 19 | 28 | 47 | 410 | 401 | 811 | 407 | 435 | 842 |

**BELLO HORIZONTE — CAPITAL**

|                      |                        |    |    |    |     |     |       |     |     |       |
|----------------------|------------------------|----|----|----|-----|-----|-------|-----|-----|-------|
| Bello Horizonte..... | Brazileiros.....       | 21 | 29 | 50 | 645 | 622 | 1.267 | 625 | 579 | 1.204 |
|                      | Estrangeiros (1) ..... | —  | —  | —  | 1   | —   | 1     | 2   | 1   | 3     |
|                      | TOTAL.....             | 21 | 29 | 50 | 646 | 622 | 1.268 | 627 | 580 | 1.207 |

(1) Inclusive os habitantes de nacionalidade ignorada. (Y compris les habitants de nationalité inconnue).

a nacionalidade e a idade (em periodos annuaes, quinquennaes e decennaes)

la nationalité et l'âge (en périodes annuels, quinquennales et décennales)

| 2           |   |   | 3 |   |   | 4 |   |   | 5 |   |   | 6 |   |   |
|-------------|---|---|---|---|---|---|---|---|---|---|---|---|---|---|
| annos — ans |   |   |   |   |   |   |   |   |   |   |   |   |   |   |
| H           | M | T | H | M | T | H | M | T | H | M | T | H | M | T |

TADO DE MATTO GROSSO

|     |     |     |     |     |     |     |     |     |     |     |     |     |     |     |
|-----|-----|-----|-----|-----|-----|-----|-----|-----|-----|-----|-----|-----|-----|-----|
| 96  | 103 | 199 | 103 | 107 | 210 | 95  | 119 | 214 | 104 | 115 | 219 | 87  | 101 | 188 |
| —   | —   | —   | —   | 1   | 1   | 1   | —   | 1   | —   | —   | —   | 1   | —   | 1   |
| 96  | 103 | 199 | 103 | 108 | 211 | 96  | 119 | 215 | 104 | 115 | 219 | 88  | 101 | 189 |
| 77  | 63  | 140 | 75  | 72  | 147 | 67  | 55  | 122 | 76  | 71  | 147 | 72  | 78  | 150 |
| 77  | 63  | 140 | 75  | 72  | 147 | 67  | 55  | 122 | 76  | 71  | 147 | 72  | 78  | 150 |
| 42  | 33  | 75  | 41  | 34  | 75  | 51  | 27  | 78  | 51  | 38  | 89  | 44  | 40  | 84  |
| 42  | 33  | 75  | 41  | 34  | 75  | 51  | 27  | 78  | 51  | 38  | 89  | 44  | 40  | 84  |
| 57  | 70  | 127 | 54  | 68  | 122 | 71  | 84  | 155 | 66  | 53  | 119 | 63  | 76  | 139 |
| 57  | 70  | 127 | 54  | 68  | 122 | 71  | 84  | 155 | 66  | 53  | 119 | 63  | 76  | 139 |
| 93  | 89  | 182 | 124 | 83  | 207 | 101 | 93  | 194 | 108 | 87  | 195 | 106 | 79  | 185 |
| 93  | 89  | 182 | 124 | 83  | 207 | 101 | 93  | 194 | 108 | 87  | 195 | 107 | 79  | 186 |
| 109 | 100 | 209 | 110 | 102 | 212 | 92  | 98  | 190 | 110 | 107 | 217 | 94  | 111 | 205 |
| 109 | 100 | 209 | 110 | 102 | 212 | 92  | 98  | 190 | 110 | 107 | 217 | 94  | 111 | 205 |
| 474 | 458 | 932 | 507 | 466 | 973 | 477 | 476 | 953 | 515 | 471 | 986 | 466 | 485 | 951 |
| —   | —   | —   | —   | 1   | 1   | 1   | —   | 1   | —   | —   | —   | 2   | —   | 2   |
| 474 | 458 | 932 | 507 | 467 | 974 | 478 | 476 | 954 | 515 | 471 | 986 | 468 | 485 | 953 |

DO ESTADO DE MINAS GERAES

|     |     |       |     |     |       |     |     |       |     |     |       |     |     |       |
|-----|-----|-------|-----|-----|-------|-----|-----|-------|-----|-----|-------|-----|-----|-------|
| 680 | 688 | 1.368 | 726 | 698 | 1.424 | 726 | 670 | 1.396 | 691 | 758 | 1.449 | 729 | 685 | 1.414 |
| 1   | —   | 1     | 6   | 1   | 7     | —   | 1   | 1     | 2   | 5   | 7     | 3   | —   | 3     |
| 681 | 688 | 1.369 | 732 | 699 | 1.431 | 726 | 671 | 1.397 | 693 | 763 | 1.456 | 732 | 685 | 1.417 |

CONVENÇÃO } H  
 CONVENTION } H  
 { Homens }  
 { Hommes }  
 } M  
 { Mulheres }  
 { Femmes }  
 } T  
 { Total }  
 { Total }

**População das Capitais dos Estados do Brazil, por districtos, segundo o sexo,**  
**Population des Capitales des États du Brésil, par districts, d'après le sexe,**

| Districtos<br>Districts | Nacionalidade<br>Nationalité | 7 |   |   | 8 |   |   | 9 |   |   |
|-------------------------|------------------------------|---|---|---|---|---|---|---|---|---|
|                         |                              | H | M | T | H | M | T | H | M | T |

**CUYABÁ — CAPITAL DO ES**

(CONTINUA)

|                    |                       |     |     |       |     |     |       |     |     |     |
|--------------------|-----------------------|-----|-----|-------|-----|-----|-------|-----|-----|-----|
| 19 Districto.....  | Brazileiros.....      | 112 | 125 | 237   | 116 | 108 | 224   | 80  | 115 | 195 |
|                    | Estrangeiros (1)..... | —   | 2   | 2     | —   | —   | —     | 2   | —   | 2   |
|                    | TOTAL.....            | 112 | 127 | 239   | 116 | 108 | 224   | 82  | 115 | 197 |
| 20 Districto.....  | Brazileiros.....      | 84  | 72  | 156   | 84  | 78  | 162   | 56  | 57  | 113 |
|                    | Estrangeiros (1)..... | —   | —   | —     | —   | —   | —     | —   | —   | —   |
|                    | TOTAL.....            | 84  | 72  | 156   | 84  | 78  | 162   | 56  | 57  | 113 |
| Guia.....          | Brazileiros.....      | 47  | 37  | 84    | 50  | 34  | 84    | 30  | 22  | 52  |
|                    | Estrangeiros (1)..... | —   | —   | —     | —   | —   | —     | —   | —   | —   |
|                    | TOTAL.....            | 47  | 37  | 84    | 50  | 34  | 84    | 30  | 22  | 52  |
| Brótas.....        | Brazileiros.....      | 59  | 74  | 133   | 77  | 72  | 149   | 40  | 37  | 77  |
|                    | Estrangeiros (1)..... | —   | —   | —     | —   | —   | —     | —   | —   | —   |
|                    | TOTAL.....            | 59  | 74  | 133   | 77  | 72  | 149   | 40  | 37  | 77  |
| Varzea Grande..... | Brazileiros.....      | 104 | 95  | 199   | 103 | 108 | 211   | 79  | 57  | 136 |
|                    | Estrangeiros (1)..... | —   | —   | —     | —   | 1   | 1     | 1   | —   | 1   |
|                    | TOTAL.....            | 104 | 95  | 199   | 103 | 109 | 212   | 80  | 57  | 137 |
| Chapada.....       | Brazileiros.....      | 124 | 98  | 222   | 109 | 101 | 210   | 74  | 97  | 171 |
|                    | Estrangeiros (1)..... | —   | —   | —     | —   | —   | —     | —   | —   | —   |
|                    | TOTAL.....            | 124 | 98  | 222   | 109 | 101 | 210   | 74  | 97  | 171 |
| TOTAL.....         | Brazileiros.....      | 530 | 501 | 1.031 | 539 | 501 | 1.040 | 359 | 385 | 744 |
|                    | Estrangeiros (1)..... | —   | 2   | 2     | —   | 1   | 1     | 3   | —   | 3   |
|                    | TOTAL.....            | 530 | 503 | 1.033 | 539 | 502 | 1.041 | 362 | 385 | 747 |

**BELLO HORIZONTE — CAPITAL**

(CONTINUA)

|                      |                       |     |     |       |     |     |       |     |     |       |
|----------------------|-----------------------|-----|-----|-------|-----|-----|-------|-----|-----|-------|
| Bello Horizonte..... | Brazileiros.....      | 705 | 724 | 1.429 | 765 | 692 | 1.457 | 602 | 602 | 1.204 |
|                      | Estrangeiros (1)..... | 9   | 5   | 14    | 10  | 12  | 22    | 12  | 12  | 24    |
|                      | TOTAL.....            | 714 | 729 | 1.443 | 775 | 704 | 1.479 | 614 | 614 | 1.228 |

(1) Inclusive os habitantes de nacionalidade ignorada. (Y compris les habitantes de nationalité inconnue).

**a nacionalidade e a idade (em periodos annuaes, quinquennaes e decennaes)**

la nationalité et l'âge (en periodes annuelles, quinquennales et décennales)

| 10-14 |   |   | 15-20 |   |   | 21-24 |   |   | 25-29 |   |   | 30-39 |   |   |
|-------|---|---|-------|---|---|-------|---|---|-------|---|---|-------|---|---|
| H     | M | T | H     | M | T | H     | M | T | H     | M | T | H     | M | T |

**TADO DE MATTO GROSSO**

ÇÃO - SUITE)

|       |       |       |       |       |       |       |       |       |       |       |       |       |       |       |
|-------|-------|-------|-------|-------|-------|-------|-------|-------|-------|-------|-------|-------|-------|-------|
| 513   | 526   | 1.049 | 585   | 706   | 1.291 | 330   | 345   | 675   | 370   | 411   | 781   | 486   | 576   | 1.062 |
| 4     | —     | 4     | 5     | 6     | 11    | 5     | 5     | 10    | 25    | 12    | 37    | 67    | 19    | 86    |
| 517   | 536   | 1.053 | 590   | 712   | 1.302 | 335   | 350   | 685   | 395   | 423   | 818   | 553   | 595   | 1.148 |
| 325   | 358   | 683   | 305   | 375   | 680   | 160   | 206   | 366   | 176   | 265   | 441   | 257   | 430   | 687   |
| 1     | —     | 1     | 2     | 1     | 3     | 2     | —     | 2     | 5     | 1     | 6     | 29    | 8     | 37    |
| 326   | 358   | 684   | 307   | 376   | 683   | 162   | 206   | 368   | 181   | 266   | 447   | 286   | 438   | 724   |
| 145   | 153   | 298   | 159   | 155   | 314   | 70    | 85    | 155   | 98    | 97    | 195   | 169   | 168   | 337   |
| —     | —     | —     | —     | —     | —     | 1     | —     | 1     | —     | —     | —     | —     | —     | —     |
| 145   | 153   | 298   | 159   | 155   | 314   | 71    | 85    | 156   | 98    | 97    | 195   | 169   | 168   | 337   |
| 275   | 266   | 541   | 264   | 285   | 549   | 136   | 136   | 272   | 175   | 172   | 347   | 224   | 270   | 494   |
| —     | —     | —     | —     | —     | —     | —     | —     | —     | —     | —     | —     | 2     | —     | 2     |
| 275   | 266   | 541   | 264   | 285   | 549   | 136   | 136   | 272   | 175   | 172   | 347   | 226   | 270   | 496   |
| 386   | 352   | 738   | 383   | 454   | 837   | 189   | 214   | 403   | 231   | 198   | 429   | 351   | 357   | 708   |
| 4     | 4     | 8     | 6     | 9     | 15    | 2     | 1     | 3     | 6     | 3     | 9     | 10    | —     | 10    |
| 390   | 356   | 746   | 389   | 463   | 852   | 191   | 215   | 406   | 237   | 201   | 438   | 361   | 357   | 718   |
| 385   | 368   | 753   | 398   | 411   | 809   | 214   | 166   | 380   | 315   | 256   | 571   | 394   | 306   | 700   |
| —     | —     | —     | —     | —     | —     | 3     | 1     | 4     | 2     | 1     | 3     | 3     | 1     | 4     |
| 385   | 368   | 753   | 398   | 411   | 809   | 217   | 167   | 384   | 317   | 257   | 574   | 397   | 307   | 704   |
| 2.029 | 2.033 | 4.062 | 2.094 | 2.386 | 4.480 | 1.099 | 1.152 | 2.251 | 1.365 | 1.399 | 2.764 | 1.881 | 2.107 | 3.988 |
| 9     | 4     | 13    | 13    | 16    | 29    | 13    | 7     | 20    | 38    | 17    | 55    | 111   | 28    | 139   |
| 2.038 | 2.037 | 4.075 | 2.107 | 2.402 | 4.509 | 1.112 | 1.159 | 2.271 | 1.403 | 1.416 | 2.819 | 1.992 | 2.135 | 4.127 |

**DO ESTADO DE MINAS GERAES**

ÇÃO - SUITE)

|       |       |       |       |       |       |       |       |       |       |       |       |       |       |       |
|-------|-------|-------|-------|-------|-------|-------|-------|-------|-------|-------|-------|-------|-------|-------|
| 2.913 | 3.255 | 6.168 | 3.728 | 4.314 | 8.042 | 2.732 | 2.374 | 5.106 | 2.191 | 2.544 | 4.735 | 2.597 | 2.967 | 5.564 |
| 90    | 83    | 173   | 86    | 126   | 212   | 150   | 121   | 271   | 316   | 294   | 610   | 727   | 530   | 1.257 |
| 3.003 | 3.338 | 6.341 | 3.814 | 4.440 | 8.254 | 2.882 | 2.495 | 5.377 | 2.507 | 2.838 | 5.345 | 3.324 | 3.497 | 6.821 |

|                         |                    |     |
|-------------------------|--------------------|-----|
| CONVENÇÃO<br>CONVENTION | Homens<br>Hommes   | } H |
|                         | Mulheres<br>Femmes |     |
|                         | Total<br>Total     | } T |

**População das Captaes dos Estados do Brazil, por districtos, segundo o sexo,**  
Population des Captaes des États du Brésil, par districts, d'après le sexe,

| Districtos<br>Districts | Nacionalidade<br>Nationalité | 40-49 |   |   | 50-59 |   |   | 60-69 |   |   |
|-------------------------|------------------------------|-------|---|---|-------|---|---|-------|---|---|
|                         |                              | H     | M | T | H     | M | T | H     | M | T |

**CUYABÁ — CAPITAL DO ES**

(CONCLU

|                    |                       |       |       |       |     |     |       |     |     |       |
|--------------------|-----------------------|-------|-------|-------|-----|-----|-------|-----|-----|-------|
| 1º Districto.....  | Brazileiros.....      | 301   | 430   | 731   | 168 | 289 | 457   | 96  | 204 | 300   |
|                    | Estrangeiros (1)..... | 40    | 12    | 52    | 31  | 15  | 46    | 13  | 7   | 20    |
|                    | TOTAL.....            | 341   | 442   | 783   | 199 | 304 | 503   | 109 | 211 | 320   |
| 2º Districto.....  | Brazileiros.....      | 189   | 269   | 458   | 127 | 177 | 304   | 71  | 113 | 184   |
|                    | Estrangeiros (1)..... | 8     | 4     | 12    | 13  | 5   | 18    | 4   | 8   | 12    |
|                    | TOTAL.....            | 197   | 273   | 470   | 140 | 182 | 322   | 75  | 121 | 196   |
| Guia.....          | Brazileiros.....      | 129   | 102   | 231   | 58  | 59  | 117   | 50  | 34  | 84    |
|                    | Estrangeiros (1)..... | 2     | 1     | 3     | 2   | —   | 2     | —   | —   | —     |
|                    | TOTAL.....            | 131   | 103   | 234   | 60  | 59  | 119   | 50  | 34  | 84    |
| Brotas.....        | Brazileiros.....      | 173   | 186   | 359   | 115 | 103 | 218   | 102 | 61  | 163   |
|                    | Estrangeiros (1)..... | 1     | 1     | 2     | —   | —   | —     | —   | —   | —     |
|                    | TOTAL.....            | 174   | 187   | 361   | 115 | 103 | 218   | 102 | 61  | 163   |
| Varzea Grande..... | Brazileiros.....      | 224   | 269   | 493   | 165 | 154 | 319   | 98  | 120 | 218   |
|                    | Estrangeiros (1)..... | 11    | 1     | 12    | 8   | 1   | 9     | 1   | —   | 1     |
|                    | TOTAL.....            | 235   | 270   | 505   | 173 | 155 | 328   | 99  | 120 | 219   |
| Chapada.....       | Brazileiros.....      | 242   | 205   | 447   | 162 | 140 | 302   | 96  | 82  | 178   |
|                    | Estrangeiros (1)..... | 3     | —     | 3     | 1   | —   | 1     | —   | —   | —     |
|                    | TOTAL.....            | 245   | 205   | 450   | 163 | 140 | 303   | 96  | 82  | 178   |
| TOTAL.....         | Brazileiros.....      | 1.258 | 1.461 | 2.719 | 795 | 922 | 1.717 | 513 | 614 | 1.127 |
|                    | Estrangeiros (1)..... | 65    | 19    | 84    | 55  | 21  | 76    | 18  | 15  | 33    |
|                    | TOTAL.....            | 1.323 | 1.480 | 2.803 | 850 | 943 | 1.793 | 531 | 629 | 1.160 |

**BELLO HORIZONTE — CAPITAL**

(CONCLU

|                      |                       |       |       |       |       |       |       |     |     |       |
|----------------------|-----------------------|-------|-------|-------|-------|-------|-------|-----|-----|-------|
| Bello Horizonte..... | Brazileiros.....      | 1.716 | 2.038 | 3.754 | 897   | 1.176 | 2.073 | 435 | 629 | 1.064 |
|                      | Estrangeiros (1)..... | 573   | 381   | 954   | 427   | 309   | 736   | 214 | 163 | 377   |
|                      | TOTAL.....            | 2.289 | 2.419 | 4.708 | 1.324 | 1.485 | 2.809 | 649 | 792 | 1.441 |

(1) Inclusive os habitantes de nacionalidade ignorada. (Y compris les habitants de nationalité inconnue).

**a nacionalidade e a idade ( em periodos annuaes, quinquennaes e decennaes )**

la nationalité et l'âge ( en périodes annuelles, quinquennales et décennales )

| 70-79       |   |   | 80-89 |   |   | 90-99 |   |   | 100 e + |   |   | Idade ignorada<br>Âge inconnu |   |   | Total<br>Total |   |   |
|-------------|---|---|-------|---|---|-------|---|---|---------|---|---|-------------------------------|---|---|----------------|---|---|
| annos — ans |   |   |       |   |   |       |   |   |         |   |   |                               |   |   |                |   |   |
| H           | M | T | H     | M | T | H     | M | T | H       | M | T | H                             | M | T | H              | M | T |

**TADO DE MATTO GROSSO**

SÃO — FIN)

|     |     |     |    |     |     |    |    |    |   |   |   |    |    |    |        |        |        |
|-----|-----|-----|----|-----|-----|----|----|----|---|---|---|----|----|----|--------|--------|--------|
| 40  | 80  | 120 | 18 | 28  | 46  | 5  | 12 | 17 | — | 2 | 2 | 36 | 9  | 45 | 3.941  | 4.725  | 8.666  |
| 4   | 1   | 5   | —  | —   | —   | 3  | —  | 3  | — | — | — | 9  | 6  | 15 | 211    | 86     | 297    |
| 44  | 81  | 125 | 18 | 28  | 46  | 8  | 12 | 20 | — | 2 | 2 | 45 | 15 | 60 | 4.152  | 4.811  | 8.963  |
| 29  | 57  | 86  | 12 | 24  | 36  | 5  | 6  | 11 | — | — | — | 2  | 1  | 3  | 2.364  | 2.947  | 5.311  |
| 1   | 1   | 2   | —  | —   | —   | —  | —  | —  | — | — | — | —  | —  | —  | 65     | 28     | 93     |
| 30  | 58  | 88  | 12 | 24  | 36  | 5  | 6  | 11 | — | — | — | 2  | 1  | 3  | 2.429  | 2.975  | 5.404  |
| 25  | 25  | 50  | 13 | 3   | 16  | 4  | 2  | 6  | 1 | 1 | 2 | 3  | 1  | 4  | 1.328  | 1.210  | 2.538  |
| 1   | —   | 1   | —  | —   | —   | —  | —  | —  | — | — | — | —  | —  | —  | 6      | 1      | 7      |
| 26  | 25  | 51  | 13 | 3   | 16  | 4  | 2  | 6  | 1 | 1 | 2 | 3  | 1  | 4  | 1.334  | 1.211  | 2.545  |
| 27  | 16  | 43  | 16 | 18  | 34  | 2  | 7  | 9  | — | 1 | 1 | 4  | 5  | 9  | 2.101  | 2.184  | 4.285  |
| —   | —   | —   | —  | —   | —   | —  | —  | —  | — | — | — | —  | —  | —  | 3      | 1      | 4      |
| 27  | 16  | 43  | 16 | 18  | 34  | 2  | 7  | 9  | — | 1 | 1 | 4  | 5  | 9  | 2.104  | 2.185  | 4.289  |
| 37  | 52  | 89  | 18 | 38  | 56  | 2  | 4  | 6  | — | — | — | 1  | 2  | 3  | 3.050  | 3.076  | 6.156  |
| 1   | —   | 1   | —  | —   | —   | —  | —  | —  | — | — | — | —  | —  | —  | 51     | 20     | 71     |
| 38  | 52  | 90  | 18 | 38  | 56  | 2  | 4  | 6  | — | — | — | 1  | 2  | 3  | 3.131  | 3.096  | 6.227  |
| 44  | 15  | 59  | 7  | 7   | 14  | 1  | 1  | 2  | — | — | — | 3  | 1  | 4  | 3.277  | 2.957  | 6.234  |
| 1   | —   | 1   | —  | —   | —   | —  | —  | —  | — | — | — | —  | —  | —  | 13     | 3      | 16     |
| 45  | 15  | 60  | 7  | 7   | 14  | 1  | 1  | 2  | — | — | — | 3  | 1  | 4  | 3.290  | 2.960  | 6.250  |
| 202 | 245 | 447 | 84 | 118 | 202 | 19 | 32 | 51 | 1 | 4 | 5 | 49 | 19 | 68 | 16.091 | 17.099 | 33.190 |
| 8   | 2   | 10  | —  | —   | —   | 3  | —  | 3  | — | — | — | 9  | 6  | 15 | 349    | 139    | 488    |
| 210 | 247 | 457 | 84 | 118 | 202 | 22 | 32 | 54 | 1 | 4 | 5 | 58 | 25 | 83 | 16.440 | 17.238 | 33.678 |

**DO ESTADO DE MINAS GERAES**

SÃO — FIN)

|     |     |     |    |    |     |    |    |    |   |   |   |    |    |    |        |        |        |
|-----|-----|-----|----|----|-----|----|----|----|---|---|---|----|----|----|--------|--------|--------|
| 129 | 222 | 351 | 29 | 62 | 91  | 10 | 22 | 32 | 1 | 2 | 3 | 30 | 28 | 58 | 24.323 | 26.380 | 50.703 |
| 63  | 57  | 120 | 12 | 10 | 22  | 4  | 2  | 6  | 1 | — | 1 | 29 | 9  | 38 | 2.738  | 2.122  | 4.860  |
| 192 | 279 | 471 | 41 | 72 | 113 | 14 | 24 | 38 | 2 | 2 | 4 | 59 | 37 | 96 | 27.061 | 28.502 | 55.563 |



CONVENÇÃO } Homens } H  
 CONVENTION } Hommes }  
 } Mulheres } M  
 } Femmes }  
 } Total } T  
 } Total }

**População das Capitais dos Estados do Brazil, por districtos, segundo o sexo,**  
 Population des Capitales des États du Brésil, par districts, d'après le sexe,

| Districtos<br>Districts | Nacionalidade<br>Nationalité | Dias<br>Jours |    |     | Mezes<br>Mois |       |       | 1<br>anno — an |       |       |
|-------------------------|------------------------------|---------------|----|-----|---------------|-------|-------|----------------|-------|-------|
|                         |                              | H             | M  | T   | H             | M     | T     | H              | M     | T     |
|                         |                              |               |    |     |               |       |       |                |       |       |
| <b>BELÉM — CAPITAL</b>  |                              |               |    |     |               |       |       |                |       |       |
| Belém.....              | Brazileiros.....             | 91            | 84 | 175 | 1.438         | 1.351 | 2.789 | 1.221          | 1.080 | 2.301 |
|                         | Estrangeiros (1).....        | 2             | —  | 2   | 18            | 18    | 36    | 17             | 11    | 28    |
|                         | TOTAL.....                   | 93            | 84 | 177 | 1.456         | 1.369 | 2.825 | 1.238          | 1.091 | 2.329 |
| Pinheiro.....           | Brazileiros.....             | 14            | 5  | 19  | 127           | 114   | 241   | 95             | 109   | 204   |
|                         | Estrangeiros (1).....        | —             | —  | —   | —             | 2     | 2     | —              | —     | —     |
|                         | TOTAL.....                   | 14            | 5  | 19  | 127           | 116   | 243   | 95             | 109   | 204   |
| Mosqueiro.....          | Brazileiros.....             | 8             | 8  | 16  | 99            | 121   | 220   | 104            | 108   | 212   |
|                         | Estrangeiros (1).....        | —             | —  | —   | —             | —     | —     | —              | —     | —     |
|                         | TOTAL.....                   | 8             | 8  | 16  | 99            | 121   | 220   | 104            | 108   | 212   |
| Itapicuru.....          | Brazileiros.....             | —             | —  | —   | 32            | 21    | 53    | 42             | 68    | 110   |
|                         | Estrangeiros (1).....        | —             | —  | —   | —             | —     | —     | —              | —     | —     |
|                         | TOTAL.....                   | —             | —  | —   | 32            | 21    | 53    | 42             | 68    | 110   |
| Americano.....          | Brazileiros.....             | 1             | 1  | 2   | 17            | 31    | 48    | 33             | 32    | 65    |
|                         | Estrangeiros (1).....        | —             | —  | —   | —             | —     | —     | —              | —     | —     |
|                         | TOTAL.....                   | 1             | 1  | 2   | 17            | 31    | 48    | 33             | 32    | 65    |
| Aycarahú.....           | Brazileiros.....             | —             | —  | —   | 13            | 34    | 47    | 21             | 23    | 44    |
|                         | Estrangeiros (1).....        | —             | —  | —   | —             | —     | —     | —              | —     | —     |
|                         | TOTAL.....                   | —             | —  | —   | 13            | 34    | 47    | 21             | 23    | 44    |
| Inhangapy.....          | Brazileiros.....             | —             | —  | —   | 40            | 33    | 73    | 59             | 37    | 96    |
|                         | Estrangeiros (1).....        | —             | —  | —   | 1             | —     | 1     | 1              | —     | 1     |
|                         | TOTAL.....                   | —             | —  | —   | 41            | 33    | 74    | 60             | 37    | 97    |
| Apehú.....              | Brazileiros.....             | 3             | 2  | 5   | 46            | 34    | 80    | 37             | 29    | 66    |
|                         | Estrangeiros (1).....        | —             | —  | —   | —             | —     | —     | —              | —     | —     |
|                         | TOTAL.....                   | 3             | 2  | 5   | 46            | 34    | 80    | 37             | 29    | 66    |
| Guajará-assú.....       | Brazileiros.....             | 4             | 3  | 7   | 65            | 50    | 115   | 47             | 31    | 78    |
|                         | Estrangeiros (1).....        | —             | —  | —   | —             | —     | —     | —              | —     | —     |
|                         | TOTAL.....                   | 4             | 3  | 7   | 65            | 50    | 115   | 47             | 31    | 78    |

(1) Inclusive os habitantes de nacionalidade ignorada. (Y compris les habitants de nationalité inconnue).

a nacionalidade e a idade (em periodos annuaes, quinquennaes e decennaes)

la nationalité et l'âge (en périodes annuelles, quinquennales et décennales)

| 2           |   |   | 3 |   |   | 4 |   |   | 5 |   |   | 6 |   |   |
|-------------|---|---|---|---|---|---|---|---|---|---|---|---|---|---|
| annos — ans |   |   |   |   |   |   |   |   |   |   |   |   |   |   |
| H           | M | T | H | M | T | H | M | T | H | M | T | H | M | T |

DO ESTADO DO PARÁ

|       |       |       |       |       |       |       |       |       |       |       |       |       |       |       |
|-------|-------|-------|-------|-------|-------|-------|-------|-------|-------|-------|-------|-------|-------|-------|
| 1.579 | 1.451 | 3.030 | 1.604 | 1.618 | 3.222 | 1.411 | 1.483 | 2.894 | 1.520 | 2.193 | 3.713 | 1.582 | 1.511 | 3.093 |
| 14    | 15    | 29    | 25    | 22    | 47    | 27    | 26    | 63    | 21    | 22    | 43    | 24    | 31    | 55    |
| 1.593 | 1.466 | 3.059 | 1.629 | 1.640 | 3.269 | 1.438 | 1.519 | 2.957 | 1.541 | 2.215 | 3.756 | 1.606 | 1.542 | 3.148 |
| 121   | 133   | 254   | 118   | 137   | 255   | 105   | 128   | 233   | 118   | 117   | 235   | 128   | 134   | 262   |
| —     | —     | —     | —     | —     | —     | —     | —     | —     | —     | —     | —     | —     | —     | —     |
| 121   | 133   | 254   | 118   | 137   | 255   | 105   | 128   | 233   | 118   | 117   | 235   | 128   | 134   | 262   |
| 119   | 146   | 265   | 133   | 136   | 269   | 114   | 139   | 253   | 130   | 115   | 245   | 124   | 116   | 240   |
| 1     | —     | 1     | —     | —     | —     | 1     | —     | 1     | —     | —     | —     | —     | —     | —     |
| 120   | 146   | 266   | 133   | 136   | 269   | 115   | 139   | 254   | 130   | 115   | 245   | 124   | 116   | 240   |
| 67    | 49    | 116   | 42    | 49    | 91    | 48    | 25    | 73    | 46    | 35    | 81    | 36    | 33    | 69    |
| —     | —     | —     | —     | —     | —     | —     | —     | —     | —     | —     | —     | —     | —     | —     |
| 67    | 49    | 116   | 42    | 49    | 91    | 48    | 25    | 73    | 46    | 35    | 81    | 36    | 33    | 69    |
| 36    | 34    | 70    | 31    | 28    | 59    | 33    | 34    | 67    | 24    | 24    | 48    | 28    | 20    | 48    |
| —     | —     | —     | —     | —     | —     | —     | —     | —     | —     | —     | —     | —     | —     | —     |
| 36    | 34    | 70    | 31    | 28    | 59    | 33    | 34    | 67    | 24    | 24    | 48    | 28    | 20    | 48    |
| 26    | 21    | 47    | 24    | 18    | 42    | 22    | 20    | 42    | 30    | 22    | 52    | 11    | 16    | 27    |
| —     | —     | —     | —     | —     | —     | —     | —     | —     | —     | —     | —     | —     | —     | —     |
| 26    | 21    | 47    | 24    | 18    | 42    | 22    | 20    | 42    | 30    | 22    | 52    | 11    | 16    | 27    |
| 49    | 38    | 87    | 38    | 35    | 73    | 48    | 50    | 98    | 38    | 33    | 71    | 49    | 45    | 94    |
| —     | —     | —     | —     | —     | —     | —     | —     | —     | —     | —     | —     | —     | —     | —     |
| 49    | 38    | 87    | 38    | 35    | 73    | 48    | 50    | 98    | 38    | 33    | 71    | 49    | 45    | 94    |
| 38    | 36    | 74    | 42    | 33    | 75    | 32    | 30    | 62    | 36    | 25    | 61    | 37    | 30    | 67    |
| —     | —     | —     | —     | —     | —     | —     | —     | —     | —     | —     | —     | —     | —     | —     |
| 38    | 36    | 74    | 42    | 33    | 75    | 32    | 30    | 62    | 36    | 25    | 61    | 37    | 30    | 67    |
| 54    | 47    | 101   | 40    | 54    | 94    | 41    | 50    | 91    | 60    | 49    | 109   | 64    | 40    | 104   |
| —     | —     | —     | —     | —     | —     | —     | —     | —     | —     | —     | —     | —     | —     | —     |
| 54    | 47    | 101   | 40    | 54    | 94    | 41    | 50    | 91    | 60    | 49    | 109   | 64    | 40    | 104   |

CONVENÇÃO } Homens } H  
 CONVENTION } Hommes } H  
 } Mulheres } M  
 } Femmes } M  
 } Total } T  
 } Total } T

**População das Captaes dos Estados do Brazil, por districtos, segundo o sexo,**  
**Population des Captaes des États du Brésil, par districts, d'après le sexe,**

| Districtos<br>Districts | Nacionalidade<br>Nationalité | 7                                    |       |       | 8     |       |       | 9     |       |       |
|-------------------------|------------------------------|--------------------------------------|-------|-------|-------|-------|-------|-------|-------|-------|
|                         |                              | H                                    | M     | T     | H     | M     | T     | H     | M     | T     |
|                         |                              | <b>BELÉM — CAPITAL</b><br>(CONTINUA) |       |       |       |       |       |       |       |       |
| Belém.....              | Brazileiros.....             | 1.556                                | 1.662 | 3.218 | 1.647 | 1.639 | 3.286 | 1.430 | 1.438 | 2.868 |
|                         | Estrangeiros (1).....        | 43                                   | 36    | 79    | 29    | 36    | 65    | 34    | 39    | 73    |
|                         | TOTAL.....                   | 1.599                                | 1.698 | 3.297 | 1.676 | 1.675 | 3.351 | 1.464 | 1.477 | 2.941 |
| Pinheiro.....           | Brazileiros.....             | 126                                  | 127   | 253   | 138   | 103   | 241   | 112   | 107   | 219   |
|                         | Estrangeiros (1).....        | 1                                    | —     | 1     | —     | 1     | 1     | 1     | —     | 1     |
|                         | TOTAL.....                   | 127                                  | 127   | 254   | 138   | 104   | 242   | 113   | 107   | 220   |
| Mosqueiro.....          | Brazileiros.....             | 134                                  | 138   | 272   | 136   | 143   | 279   | 123   | 102   | 225   |
|                         | Estrangeiros (1).....        | —                                    | 1     | 1     | —     | 2     | 2     | —     | —     | —     |
|                         | TOTAL.....                   | 134                                  | 139   | 273   | 136   | 145   | 281   | 123   | 102   | 225   |
| Itapicuru.....          | Brazileiros.....             | 49                                   | 46    | 95    | 52    | 31    | 83    | 29    | 27    | 56    |
|                         | Estrangeiros (1).....        | —                                    | —     | —     | —     | —     | —     | —     | —     | —     |
|                         | TOTAL.....                   | 49                                   | 46    | 95    | 52    | 31    | 83    | 29    | 27    | 56    |
| Americano.....          | Brazileiros.....             | 28                                   | 35    | 63    | 31    | 39    | 70    | 19    | 27    | 46    |
|                         | Estrangeiros (1).....        | —                                    | —     | —     | —     | —     | —     | —     | —     | —     |
|                         | TOTAL.....                   | 28                                   | 35    | 63    | 31    | 39    | 70    | 19    | 27    | 46    |
| Aycarahú.....           | Brazileiros.....             | 39                                   | 25    | 64    | 26    | 25    | 51    | 24    | 12    | 36    |
|                         | Estrangeiros (1).....        | —                                    | —     | —     | —     | —     | —     | —     | —     | —     |
|                         | TOTAL.....                   | 39                                   | 25    | 64    | 26    | 25    | 51    | 24    | 12    | 36    |
| Inhangapv.....          | Brazileiros.....             | 43                                   | 47    | 90    | 60    | 57    | 117   | 43    | 33    | 76    |
|                         | Estrangeiros (1).....        | —                                    | —     | —     | —     | —     | —     | —     | —     | —     |
|                         | TOTAL.....                   | 43                                   | 47    | 90    | 60    | 57    | 117   | 43    | 33    | 76    |
| Apehú.....              | Brazileiros.....             | 36                                   | 27    | 63    | 49    | 37    | 86    | 37    | 32    | 69    |
|                         | Estrangeiros (1).....        | —                                    | —     | —     | —     | —     | —     | —     | —     | —     |
|                         | TOTAL.....                   | 36                                   | 27    | 63    | 49    | 37    | 86    | 37    | 32    | 69    |
| Guajará-assú.....       | Brazileiros.....             | 65                                   | 68    | 133   | 69    | 65    | 134   | 48    | 50    | 98    |
|                         | Estrangeiros (1).....        | —                                    | —     | —     | —     | —     | —     | —     | —     | —     |
|                         | TOTAL.....                   | 65                                   | 68    | 133   | 69    | 65    | 134   | 48    | 50    | 98    |

(1) Inclusive os habitantes de nacionalidade ignorada. (Y compris les habitants de nationalité inconnue).

a nacionalidade e a idade (em periodos annuaes, quinquennaes e decennaes)

la nationalité et l'âge (en périodes annuelles, quinquennales et décennales)

| 10-14       |   |   | 15-20 |   |   | 21-24 |   |   | 25-29 |   |   | 30-39 |   |   |
|-------------|---|---|-------|---|---|-------|---|---|-------|---|---|-------|---|---|
| annos — ans |   |   |       |   |   |       |   |   |       |   |   |       |   |   |
| H           | M | T | H     | M | T | H     | M | T | H     | M | T | H     | M | T |

DO ESTADO DO PARÁ

(CÃO — SUITE)

|       |       |        |       |        |        |       |       |        |       |       |        |        |        |        |
|-------|-------|--------|-------|--------|--------|-------|-------|--------|-------|-------|--------|--------|--------|--------|
| 7.417 | 7.729 | 15.146 | 8.819 | 10.446 | 19.265 | 5.376 | 5.689 | 11.065 | 5.933 | 6.916 | 12.849 | 8.006  | 9.374  | 17.380 |
| 323   | 224   | 547    | 909   | 437    | 1.346  | 995   | 383   | 1.378  | 1.663 | 740   | 2.403  | 3.759  | 1.354  | 5.113  |
| 7.740 | 7.953 | 15.693 | 9.728 | 10.823 | 20.611 | 6.371 | 6.072 | 12.443 | 7.596 | 7.656 | 15.252 | 11.765 | 10.723 | 22.493 |
| 506   | 523   | 1.029  | 510   | 618    | 1.128  | 297   | 375   | 672    | 353   | 423   | 776    | 558    | 562    | 1.120  |
| 6     | 2     | 8      | 7     | 3      | 10     | 10    | 13    | 23     | 37    | 11    | 48     | 78     | 17     | 95     |
| 512   | 525   | 1.037  | 517   | 621    | 1.138  | 307   | 388   | 695    | 390   | 434   | 824    | 636    | 579    | 1.215  |
| 560   | 544   | 1.104  | 574   | 598    | 1.172  | 332   | 350   | 682    | 372   | 409   | 781    | 533    | 586    | 1.119  |
| 3     | 3     | 6      | 5     | 2      | 7      | 10    | 4     | 14     | 14    | 6     | 20     | 65     | 8      | 73     |
| 563   | 547   | 1.110  | 579   | 600    | 1.179  | 342   | 354   | 696    | 386   | 415   | 801    | 598    | 594    | 1.192  |
| 156   | 154   | 310    | 201   | 178    | 379    | 100   | 106   | 206    | 121   | 126   | 247    | 184    | 178    | 362    |
| 1     | —     | 1      | —     | —      | —      | —     | 1     | 1      | 2     | —     | 2      | 3      | —      | 3      |
| 157   | 154   | 311    | 201   | 178    | 379    | 100   | 107   | 207    | 123   | 126   | 249    | 187    | 178    | 365    |
| 125   | 145   | 270    | 167   | 168    | 335    | 118   | 86    | 204    | 114   | 102   | 216    | 169    | 122    | 291    |
| —     | —     | —      | 1     | —      | 1      | 3     | 1     | 4      | 6     | 3     | 9      | 13     | 5      | 18     |
| 125   | 145   | 270    | 168   | 168    | 336    | 121   | 87    | 208    | 120   | 105   | 225    | 182    | 127    | 309    |
| 114   | 107   | 221    | 144   | 115    | 259    | 93    | 69    | 162    | 101   | 90    | 191    | 161    | 102    | 263    |
| —     | —     | —      | —     | —      | —      | —     | —     | —      | 1     | —     | 1      | 8      | —      | 8      |
| 114   | 107   | 221    | 144   | 115    | 259    | 93    | 69    | 162    | 102   | 90    | 192    | 169    | 102    | 271    |
| 221   | 201   | 422    | 240   | 258    | 498    | 153   | 135   | 288    | 181   | 172   | 353    | 236    | 168    | 404    |
| 1     | —     | 1      | —     | 1      | 1      | 1     | —     | 1      | 7     | 4     | 11     | 10     | 2      | 12     |
| 222   | 201   | 423    | 240   | 259    | 499    | 154   | 135   | 289    | 188   | 176   | 364    | 246    | 170    | 416    |
| 160   | 175   | 335    | 130   | 154    | 284    | 88    | 82    | 170    | 108   | 106   | 214    | 132    | 156    | 288    |
| —     | —     | —      | 2     | —      | 2      | 1     | —     | 1      | 5     | —     | 5      | 8      | —      | 8      |
| 160   | 175   | 335    | 132   | 154    | 286    | 89    | 82    | 171    | 113   | 106   | 219    | 140    | 156    | 296    |
| 262   | 257   | 519    | 263   | 301    | 564    | 165   | 162   | 327    | 163   | 147   | 310    | 298    | 247    | 545    |
| —     | —     | —      | —     | —      | —      | —     | —     | —      | 2     | —     | 2      | 11     | 2      | 13     |
| 262   | 257   | 519    | 263   | 301    | 564    | 165   | 162   | 327    | 165   | 147   | 312    | 309    | 249    | 558    |

CONVENÇÃO  
CONVENTION

{ Homens  
Hommes } H  
 { Mulheres  
Femmes } M  
 { Total  
Total } T

**População das Capitais dos Estados do Brazil, por districtos, segundo o sexo,**  
 Population des Capitales des États du Brésil, par districts, d'après le sexe,

| Districtos<br>Districts | Nacionalidade<br>Nationalité | 40-49                                |       |        | 50-59 |       |       | 60-69 |       |       |
|-------------------------|------------------------------|--------------------------------------|-------|--------|-------|-------|-------|-------|-------|-------|
|                         |                              | H                                    | M     | T      | H     | M     | T     | H     | M     | T     |
|                         |                              | <b>BELEM — CAPITAL</b><br>(CONTINUA) |       |        |       |       |       |       |       |       |
| Belém.....              | Brazileiros.....             | 4.833                                | 6.188 | 11.021 | 2.337 | 3.620 | 5.957 | 907   | 1.772 | 2.679 |
|                         | Estrangeiros (1).....        | 2.433                                | 879   | 3.312  | 1.018 | 427   | 1.445 | 316   | 122   | 438   |
|                         | TOTAL.....                   | 7.266                                | 7.067 | 14.333 | 3.355 | 4.047 | 7.402 | 1.223 | 1.894 | 3.117 |
| Pinheiro.....           | Brazileiros.....             | 356                                  | 344   | 700    | 211   | 219   | 430   | 92    | 132   | 224   |
|                         | Estrangeiros (1).....        | 56                                   | 17    | 73     | 35    | 7     | 42    | 11    | 3     | 14    |
|                         | TOTAL.....                   | 412                                  | 361   | 773    | 246   | 226   | 472   | 103   | 135   | 238   |
| Mosqueiro.....          | Brazileiros.....             | 405                                  | 322   | 727    | 216   | 232   | 448   | 116   | 122   | 238   |
|                         | Estrangeiros (1).....        | 35                                   | 6     | 41     | 16    | 3     | 19    | 9     | 1     | 10    |
|                         | TOTAL.....                   | 440                                  | 328   | 768    | 232   | 235   | 467   | 125   | 123   | 248   |
| Itapicuri.....          | Brazileiros.....             | 119                                  | 84    | 203    | 69    | 65    | 133   | 40    | 33    | 73    |
|                         | Estrangeiros (1).....        | 4                                    | 1     | 5      | —     | —     | —     | —     | —     | —     |
|                         | TOTAL.....                   | 123                                  | 85    | 208    | 69    | 65    | 133   | 40    | 33    | 73    |
| Americano.....          | Brazileiros.....             | 85                                   | 71    | 156    | 55    | 64    | 119   | 30    | 22    | 52    |
|                         | Estrangeiros (1).....        | 10                                   | 5     | 15     | —     | 3     | 3     | 3     | —     | 3     |
|                         | TOTAL.....                   | 95                                   | 76    | 171    | 55    | 67    | 122   | 33    | 22    | 55    |
| Aycarahú.....           | Brazileiros.....             | 117                                  | 63    | 180    | 47    | 43    | 90    | 18    | 21    | 39    |
|                         | Estrangeiros (1).....        | 3                                    | —     | 3      | —     | —     | —     | 1     | —     | 1     |
|                         | TOTAL.....                   | 120                                  | 63    | 183    | 47    | 43    | 90    | 19    | 21    | 40    |
| Inhangapy.....          | Brazileiros.....             | 155                                  | 124   | 279    | 82    | 79    | 161   | 45    | 43    | 88    |
|                         | Estrangeiros (1).....        | 3                                    | 1     | 4      | 5     | —     | 5     | 2     | 1     | 3     |
|                         | TOTAL.....                   | 158                                  | 125   | 283    | 87    | 79    | 166   | 47    | 44    | 91    |
| Apehú.....              | Brazileiros.....             | 106                                  | 87    | 193    | 59    | 49    | 108   | 44    | 27    | 71    |
|                         | Estrangeiros (1).....        | 4                                    | 2     | 6      | —     | —     | —     | 1     | —     | 1     |
|                         | TOTAL.....                   | 110                                  | 89    | 199    | 59    | 49    | 108   | 45    | 27    | 72    |
| Guajará-assú.....       | Brazileiros.....             | 196                                  | 149   | 345    | 82    | 79    | 161   | 42    | 40    | 82    |
|                         | Estrangeiros (1).....        | —                                    | —     | —      | 1     | —     | 1     | —     | —     | —     |
|                         | TOTAL.....                   | 196                                  | 149   | 345    | 83    | 79    | 162   | 42    | 40    | 82    |

(1) Inclusive os habitantes de nacionalidade ignorada. (Y compris les habitants de nationalité inconnue).

a nacionalidade e a idade (em periodos annuaes, quinquennaes e decennaes)

la nationalité et l'âge (en périodes annuelles, quinquennales et décennales)

| 70-79       |   |   | 80-89 |   |   | 90-99 |   |   | 100 e + |   |   | Idade ignorada<br>Âge inconnu |   |   | Total<br>Total |   |   |
|-------------|---|---|-------|---|---|-------|---|---|---------|---|---|-------------------------------|---|---|----------------|---|---|
| annos — ans |   |   |       |   |   |       |   |   |         |   |   |                               |   |   |                |   |   |
| H           | M | T | H     | M | T | H     | M | T | H       | M | T | H                             | M | T | H              | M | T |

DO ESTADO DO PARÁ

ÇÃO — suite)

|     |     |       |    |     |     |    |    |    |   |    |    |     |     |     |        |        |         |
|-----|-----|-------|----|-----|-----|----|----|----|---|----|----|-----|-----|-----|--------|--------|---------|
| 318 | 804 | 1.122 | 77 | 259 | 336 | 19 | 70 | 89 | 3 | 22 | 25 | 94  | 70  | 164 | 59.218 | 68.469 | 127.687 |
| 67  | 37  | 104   | 17 | 9   | 26  | 2  | 5  | 7  | — | —  | —  | 244 | 122 | 366 | 12.000 | 5.005  | 17.005  |
| 385 | 841 | 1.226 | 94 | 268 | 362 | 21 | 75 | 96 | 3 | 22 | 25 | 338 | 192 | 530 | 71.218 | 73.474 | 144.692 |
| 43  | 42  | 85    | 13 | 20  | 33  | 3  | 5  | 8  | — | 1  | 1  | 8   | 4   | 12  | 4.152  | 4.482  | 8.634   |
| 3   | —   | 3     | 1  | 1   | 2   | —  | —  | —  | — | —  | —  | 2   | 2   | 4   | 248    | 79     | 327     |
| 46  | 42  | 88    | 14 | 21  | 35  | 3  | 5  | 8  | — | 1  | 1  | 10  | 6   | 16  | 4.400  | 4.561  | 8.961   |
| 36  | 58  | 94    | 10 | 16  | 26  | 10 | 7  | 17 | — | —  | —  | 1   | 5   | 6   | 4.389  | 4.521  | 8.910   |
| —   | —   | —     | —  | —   | —   | —  | —  | —  | — | —  | —  | 6   | 5   | 11  | 165    | 41     | 206     |
| 36  | 58  | 94    | 10 | 16  | 26  | 10 | 7  | 17 | — | —  | —  | 7   | 10  | 17  | 4.554  | 4.562  | 9.116   |
| 15  | 14  | 29    | 11 | 7   | 18  | —  | —  | —  | — | 1  | 1  | —   | 1   | 1   | 1.459  | 1.335  | 2.794   |
| —   | —   | —     | —  | —   | —   | —  | —  | —  | — | —  | —  | —   | —   | —   | 10     | 2      | 12      |
| 15  | 14  | 29    | 11 | 7   | 18  | —  | —  | —  | — | 1  | 1  | —   | 1   | 1   | 1.469  | 1.337  | 2.806   |
| 15  | 9   | 24    | 2  | 1   | 3   | —  | —  | —  | — | 1  | 1  | 1   | —   | 1   | 1.162  | 1.096  | 2.258   |
| 1   | —   | 1     | —  | —   | —   | —  | —  | —  | — | —  | —  | —   | —   | —   | 38     | 17     | 55      |
| 16  | 9   | 25    | 2  | 1   | 3   | —  | —  | —  | — | 1  | 1  | 1   | —   | 1   | 1.200  | 1.113  | 2.313   |
| 14  | 13  | 27    | 3  | 4   | 7   | 2  | 2  | 4  | — | 1  | 1  | 2   | 3   | 5   | 1.052  | 849    | 1.901   |
| —   | —   | —     | —  | —   | —   | —  | —  | —  | — | —  | —  | —   | —   | —   | 13     | —      | 13      |
| 14  | 13  | 27    | 3  | 4   | 7   | 2  | 2  | 4  | — | 1  | 1  | 2   | 3   | 5   | 1.065  | 849    | 1.914   |
| 10  | 7   | 17    | 4  | 5   | 9   | 1  | 2  | 3  | 1 | —  | 1  | 4   | 2   | 6   | 1.800  | 1.604  | 3.404   |
| 1   | —   | 1     | —  | —   | —   | —  | —  | —  | — | —  | —  | —   | —   | —   | 32     | 9      | 41      |
| 11  | 7   | 18    | 4  | 5   | 9   | 1  | 2  | 3  | 1 | —  | 1  | 4   | 2   | 6   | 1.832  | 1.613  | 3.445   |
| 8   | 11  | 19    | 3  | 6   | 9   | —  | 2  | 2  | 1 | —  | 1  | 7   | 4   | 11  | 1.239  | 1.174  | 2.413   |
| —   | —   | —     | —  | —   | —   | —  | —  | —  | — | —  | —  | —   | —   | —   | 21     | 2      | 23      |
| 8   | 11  | 19    | 3  | 6   | 9   | —  | 2  | 2  | 1 | —  | 1  | 7   | 4   | 11  | 1.260  | 1.176  | 2.436   |
| 21  | 20  | 41    | 2  | 4   | 6   | 1  | —  | 1  | — | 1  | 1  | 4   | 1   | 5   | 2.056  | 1.915  | 3.971   |
| —   | —   | —     | —  | —   | —   | —  | —  | —  | — | —  | —  | —   | —   | —   | 14     | 2      | 16      |
| 21  | 20  | 41    | 2  | 4   | 6   | 1  | —  | 1  | — | 1  | 1  | 4   | 1   | 5   | 2.070  | 1.917  | 3.987   |

CONVENÇÃO  
CONVENTION

Homens  
Hommes } H

Mulheres  
Femmes } M

Total  
Total } T

**População das Captaes dos Estados do Brazil, por districtos, segundo o sexo,**  
Population des Captaes des États du Brésil, par districts, d'après le sexe

| Districtos<br>Districts | Nacionalidade<br>Nationalité | Dias<br>Jours                        |   |    | Mezes<br>Mois |     |     | I<br>anno — an |     |     |
|-------------------------|------------------------------|--------------------------------------|---|----|---------------|-----|-----|----------------|-----|-----|
|                         |                              | H                                    | M | T  | H             | M   | T   | H              | M   | T   |
|                         |                              | <b>BELÉM — CAPITAL</b><br>(CONTINUA) |   |    |               |     |     |                |     |     |
| Bujardá.....            | Brazileiros.....             | 1                                    | 5 | 6  | 56            | 66  | 122 | 46             | 46  | 92  |
|                         | Estrangeiros (1) .....       | —                                    | — | —  | —             | —   | —   | —              | —   | —   |
|                         | TOTAL.....                   | 1                                    | 5 | 6  | 56            | 66  | 122 | 46             | 46  | 92  |
| Anhangá.....            | Brazileiros.....             | 4                                    | 7 | 11 | 108           | 104 | 212 | 52             | 83  | 135 |
|                         | Estrangeiros (1) .....       | —                                    | — | —  | —             | —   | —   | —              | —   | —   |
|                         | TOTAL.....                   | 4                                    | 7 | 11 | 108           | 104 | 212 | 52             | 83  | 135 |
| Bemfica.....            | Brazileiros.....             | 1                                    | 2 | 3  | 50            | 41  | 91  | 27             | 33  | 60  |
|                         | Estrangeiros (1) .....       | —                                    | — | —  | —             | —   | —   | —              | —   | —   |
|                         | TOTAL.....                   | 1                                    | 2 | 3  | 50            | 41  | 91  | 27             | 33  | 60  |
| Ilha das Onças.....     | Brazileiros.....             | 1                                    | — | 1  | 30            | 14  | 44  | 13             | 12  | 25  |
|                         | Estrangeiros (1) .....       | —                                    | — | —  | —             | —   | —   | —              | —   | —   |
|                         | TOTAL.....                   | 1                                    | — | 1  | 30            | 14  | 44  | 13             | 12  | 25  |
| Castanhal.....          | Brazileiros.....             | 13                                   | 9 | 22 | 191           | 164 | 355 | 169            | 150 | 319 |
|                         | Estrangeiros (1) .....       | —                                    | — | —  | —             | —   | —   | —              | —   | —   |
|                         | TOTAL.....                   | 13                                   | 9 | 22 | 191           | 164 | 355 | 169            | 150 | 319 |
| Caraparú.....           | Brazileiros.....             | 1                                    | 1 | 2  | 45            | 53  | 98  | 45             | 37  | 82  |
|                         | Estrangeiros (1) .....       | —                                    | — | —  | —             | —   | —   | —              | —   | —   |
|                         | TOTAL.....                   | 1                                    | 1 | 2  | 45            | 53  | 98  | 45             | 37  | 82  |
| Guajará-miry.....       | Brazileiros.....             | 3                                    | 4 | 7  | 58            | 68  | 126 | 53             | 45  | 98  |
|                         | Estrangeiros (1) .....       | —                                    | — | —  | —             | —   | —   | —              | —   | —   |
|                         | TOTAL.....                   | 3                                    | 4 | 7  | 58            | 68  | 126 | 53             | 45  | 98  |
| Conde.....              | Brazileiros.....             | 1                                    | — | 1  | 34            | 25  | 59  | 24             | 20  | 44  |
|                         | Estrangeiros (1) .....       | —                                    | — | —  | —             | —   | —   | —              | —   | —   |
|                         | TOTAL.....                   | 1                                    | — | 1  | 34            | 25  | 59  | 24             | 20  | 44  |
| Barcarena.....          | Brazileiros.....             | 2                                    | 3 | 5  | 55            | 45  | 100 | 53             | 59  | 112 |
|                         | Estrangeiros (1) .....       | —                                    | — | —  | —             | —   | —   | —              | —   | —   |
|                         | TOTAL.....                   | 2                                    | 3 | 5  | 55            | 45  | 100 | 53             | 59  | 112 |

(1) Inclusive os habitantes de nacionalidade ignorada. (Y compris les habitants de nationalité inconnue).

a nacionalidade e a idade (em periodos annuaes, quinquennaes e decennaes)

la nationalité et l'âge (en périodes annuelles, quinquennales et décennales)

| 2           |   |   | 3 |   |   | 4 |   |   | 5 |   |   | 6 |   |   |
|-------------|---|---|---|---|---|---|---|---|---|---|---|---|---|---|
| annos — aus |   |   |   |   |   |   |   |   |   |   |   |   |   |   |
| H           | M | T | H | M | T | H | M | T | H | M | T | H | M | T |

DO ESTADO DO PARÁ

ÇÃO — SUITE)

|     |     |     |     |     |     |     |     |     |     |     |     |     |     |     |
|-----|-----|-----|-----|-----|-----|-----|-----|-----|-----|-----|-----|-----|-----|-----|
| 53  | 71  | 124 | 59  | 42  | 101 | 57  | 63  | 120 | 48  | 41  | 89  | 57  | 71  | 128 |
| —   | —   | —   | —   | 1   | 1   | —   | —   | —   | —   | —   | —   | 1   | —   | 1   |
| 53  | 71  | 124 | 59  | 43  | 102 | 57  | 63  | 120 | 48  | 41  | 89  | 58  | 71  | 129 |
| 123 | 103 | 226 | 94  | 105 | 199 | 112 | 77  | 189 | 114 | 99  | 213 | 113 | 77  | 190 |
| —   | —   | —   | —   | 1   | 1   | —   | —   | —   | —   | —   | —   | —   | —   | —   |
| 123 | 103 | 226 | 94  | 106 | 200 | 112 | 77  | 189 | 114 | 99  | 213 | 113 | 77  | 190 |
| 35  | 54  | 89  | 33  | 31  | 64  | 34  | 31  | 65  | 33  | 31  | 64  | 34  | 34  | 68  |
| —   | —   | —   | —   | —   | —   | —   | —   | —   | —   | —   | —   | —   | —   | —   |
| 35  | 54  | 89  | 33  | 31  | 64  | 34  | 31  | 65  | 33  | 31  | 64  | 34  | 34  | 68  |
| 21  | 26  | 47  | 22  | 20  | 42  | 20  | 16  | 36  | 26  | 19  | 45  | 22  | 28  | 50  |
| —   | —   | —   | —   | —   | —   | —   | —   | —   | —   | —   | —   | —   | —   | —   |
| 21  | 26  | 47  | 22  | 20  | 42  | 20  | 16  | 36  | 26  | 19  | 45  | 22  | 28  | 50  |
| 225 | 202 | 427 | 219 | 219 | 438 | 189 | 179 | 368 | 207 | 184 | 391 | 206 | 200 | 406 |
| —   | —   | —   | —   | 1   | 1   | —   | —   | —   | 1   | —   | 1   | —   | —   | —   |
| 225 | 202 | 427 | 219 | 220 | 439 | 189 | 179 | 368 | 208 | 184 | 392 | 206 | 200 | 406 |
| 58  | 57  | 115 | 31  | 43  | 74  | 44  | 32  | 76  | 50  | 36  | 86  | 42  | 37  | 79  |
| —   | —   | —   | —   | —   | —   | —   | —   | —   | —   | —   | —   | —   | —   | —   |
| 58  | 57  | 115 | 31  | 43  | 74  | 44  | 32  | 76  | 50  | 36  | 86  | 42  | 37  | 79  |
| 65  | 71  | 136 | 52  | 48  | 100 | 77  | 45  | 122 | 57  | 38  | 95  | 64  | 57  | 121 |
| —   | —   | —   | —   | —   | —   | —   | —   | —   | —   | 1   | 1   | —   | —   | —   |
| 65  | 71  | 136 | 52  | 48  | 100 | 77  | 45  | 122 | 57  | 39  | 96  | 64  | 57  | 121 |
| 32  | 32  | 64  | 20  | 25  | 45  | 29  | 21  | 50  | 27  | 29  | 56  | 24  | 16  | 40  |
| —   | —   | —   | —   | —   | —   | —   | —   | —   | —   | —   | —   | —   | —   | —   |
| 32  | 32  | 64  | 20  | 25  | 45  | 29  | 21  | 50  | 27  | 29  | 56  | 24  | 16  | 40  |
| 58  | 48  | 106 | 55  | 60  | 115 | 65  | 56  | 121 | 58  | 61  | 119 | 64  | 43  | 107 |
| —   | —   | —   | —   | —   | —   | —   | —   | —   | —   | —   | —   | —   | —   | —   |
| 58  | 48  | 106 | 55  | 60  | 115 | 65  | 56  | 121 | 58  | 61  | 119 | 64  | 43  | 107 |



CONVENÇÃO } Homens } H  
 CONVENTION } Hommes }  
 } Mulheres } M  
 } Femmes }  
 } Total } T  
 } Total }

**População das Capitais dos Estados do Brazil, por districtos, segundo o sexo,**  
 Population des Capitales des États du Brésil, par districts, d'après le sexe,

| Districtos<br>Districts | Nacionalidade<br>Nationalité | 7 |   |   | 8 |   |   | 9 |   |   |
|-------------------------|------------------------------|---|---|---|---|---|---|---|---|---|
|                         |                              | H | M | T | H | M | T | H | M | T |

**BELÉM — CAPITAL**

(CONTINUA)

|                     |                       |     |     |     |     |     |     |     |     |     |
|---------------------|-----------------------|-----|-----|-----|-----|-----|-----|-----|-----|-----|
| Bujarú.....         | Brazileiros.....      | 72  | 59  | 131 | 80  | 77  | 157 | 76  | 53  | 129 |
|                     | Estrangeiros (1)..... | —   | 1   | 1   | —   | —   | —   | —   | —   | —   |
|                     | TOTAL.....            | 72  | 60  | 132 | 80  | 77  | 157 | 76  | 53  | 129 |
| Anhangá.....        | Brazileiros.....      | 106 | 94  | 200 | 123 | 104 | 227 | 89  | 97  | 186 |
|                     | Estrangeiros (1)..... | —   | —   | —   | —   | —   | —   | —   | —   | —   |
|                     | TOTAL.....            | 106 | 94  | 200 | 123 | 104 | 227 | 89  | 97  | 186 |
| Bemfica.....        | Brazileiros.....      | 53  | 38  | 91  | 31  | 29  | 60  | 31  | 29  | 60  |
|                     | Estrangeiros (1)..... | —   | —   | —   | —   | —   | —   | —   | —   | —   |
|                     | TOTAL.....            | 53  | 38  | 91  | 31  | 29  | 60  | 31  | 29  | 60  |
| Ilha das Onças..... | Brazileiros.....      | 20  | 22  | 42  | 33  | 22  | 55  | 17  | 16  | 33  |
|                     | Estrangeiros (1)..... | —   | —   | —   | —   | —   | —   | —   | —   | —   |
|                     | TOTAL.....            | 20  | 22  | 42  | 33  | 22  | 55  | 17  | 16  | 33  |
| Castanhal.....      | Brazileiros.....      | 180 | 188 | 368 | 242 | 204 | 446 | 227 | 180 | 407 |
|                     | Estrangeiros (1)..... | —   | —   | —   | —   | —   | —   | —   | —   | —   |
|                     | TOTAL.....            | 180 | 188 | 368 | 242 | 204 | 446 | 227 | 180 | 407 |
| Caraparú.....       | Brazileiros.....      | 59  | 50  | 109 | 66  | 53  | 119 | 27  | 42  | 69  |
|                     | Estrangeiros (1)..... | —   | —   | —   | —   | —   | —   | —   | —   | —   |
|                     | TOTAL.....            | 59  | 50  | 109 | 66  | 53  | 119 | 27  | 42  | 69  |
| Guajará-miry.....   | Brazileiros.....      | 58  | 61  | 119 | 71  | 73  | 144 | 58  | 48  | 106 |
|                     | Estrangeiros (1)..... | —   | 1   | 1   | —   | —   | —   | 1   | —   | 1   |
|                     | TOTAL.....            | 58  | 62  | 120 | 71  | 73  | 144 | 59  | 48  | 107 |
| Conde.....          | Brazileiros.....      | 27  | 24  | 51  | 29  | 27  | 56  | 24  | 29  | 53  |
|                     | Estrangeiros (1)..... | —   | —   | —   | —   | —   | —   | —   | —   | —   |
|                     | TOTAL.....            | 27  | 24  | 51  | 29  | 27  | 56  | 24  | 29  | 53  |
| Barcarena.....      | Brazileiros.....      | 61  | 78  | 139 | 72  | 85  | 157 | 54  | 62  | 116 |
|                     | Estrangeiros (1)..... | —   | —   | —   | —   | —   | —   | —   | —   | —   |
|                     | TOTAL.....            | 61  | 78  | 139 | 72  | 85  | 157 | 54  | 62  | 116 |

(1) Inclusive os habitantes de nacionalidade ignorada. (Y compris les habitants de nationalité inconnue).

a nacionalidade e a idade (em periodos annuaes, quinquennaes e decennaes)

la nationalité et l'âge (en périodes annuelles, quinquennales et décennales)

| 10-14       |   |   | 15-20 |   |   | 21-24 |   |   | 25-29 |   |   | 30-39 |   |   |
|-------------|---|---|-------|---|---|-------|---|---|-------|---|---|-------|---|---|
| annos — ans |   |   |       |   |   |       |   |   |       |   |   |       |   |   |
| H           | M | T | H     | M | T | H     | M | T | H     | M | T | H     | M | T |

DO ESTADO DO PARÁ

ÇÃO — SUITE)

|       |     |       |       |       |       |     |     |       |     |     |       |     |     |       |
|-------|-----|-------|-------|-------|-------|-----|-----|-------|-----|-----|-------|-----|-----|-------|
| 339   | 281 | 620   | 327   | 323   | 650   | 200 | 167 | 367   | 243 | 216 | 459   | 317 | 264 | 581   |
| —     | —   | —     | —     | —     | —     | —   | —   | —     | —   | —   | —     | 6   | 1   | 7     |
| 339   | 281 | 620   | 327   | 323   | 650   | 200 | 167 | 367   | 243 | 216 | 459   | 323 | 265 | 588   |
| 510   | 474 | 984   | 478   | 531   | 1.009 | 292 | 245 | 537   | 324 | 313 | 637   | 417 | 358 | 775   |
| —     | —   | —     | —     | —     | —     | 3   | —   | 3     | 9   | 1   | 10    | 14  | 6   | 20    |
| 510   | 474 | 934   | 478   | 531   | 1.009 | 295 | 245 | 540   | 333 | 314 | 647   | 431 | 364 | 795   |
| 141   | 156 | 297   | 172   | 194   | 366   | 101 | 98  | 199   | 96  | 99  | 195   | 166 | 140 | 306   |
| —     | —   | —     | —     | —     | —     | —   | —   | —     | 2   | 1   | 3     | 17  | 3   | 20    |
| 141   | 156 | 297   | 172   | 194   | 366   | 101 | 98  | 199   | 98  | 100 | 198   | 183 | 143 | 326   |
| 114   | 106 | 220   | 109   | 148   | 257   | 87  | 64  | 151   | 99  | 109 | 208   | 150 | 122 | 272   |
| —     | —   | —     | —     | —     | —     | —   | —   | —     | —   | —   | —     | 1   | —   | 1     |
| 114   | 106 | 220   | 109   | 148   | 257   | 87  | 64  | 151   | 99  | 109 | 208   | 151 | 122 | 273   |
| 1.040 | 840 | 1.880 | 1.053 | 1.084 | 2.137 | 629 | 563 | 1.192 | 668 | 588 | 1.256 | 768 | 661 | 1.429 |
| 1     | —   | 1     | 3     | 3     | 6     | 5   | 4   | 9     | 13  | 6   | 19    | 24  | 6   | 30    |
| 1.041 | 840 | 1.881 | 1.056 | 1.087 | 2.143 | 634 | 567 | 1.201 | 681 | 594 | 1.275 | 792 | 667 | 1.459 |
| 270   | 217 | 457   | 251   | 248   | 499   | 136 | 121 | 257   | 148 | 150 | 298   | 219 | 223 | 442   |
| —     | —   | —     | —     | —     | —     | —   | —   | —     | 1   | —   | 1     | 1   | —   | 1     |
| 270   | 217 | 487   | 251   | 248   | 499   | 136 | 121 | 257   | 149 | 150 | 299   | 220 | 223 | 443   |
| 268   | 245 | 513   | 326   | 339   | 665   | 178 | 163 | 341   | 175 | 184 | 359   | 295 | 249 | 544   |
| —     | —   | —     | —     | 1     | 1     | 1   | —   | 1     | 3   | 1   | 4     | 6   | —   | 6     |
| 268   | 245 | 513   | 326   | 340   | 666   | 179 | 163 | 342   | 178 | 185 | 363   | 301 | 249 | 550   |
| 92    | 118 | 210   | 167   | 162   | 329   | 95  | 102 | 197   | 77  | 94  | 171   | 132 | 108 | 240   |
| —     | —   | —     | —     | —     | —     | —   | —   | —     | 1   | —   | 1     | 5   | —   | 5     |
| 92    | 118 | 210   | 167   | 162   | 329   | 95  | 102 | 197   | 78  | 94  | 172   | 137 | 108 | 245   |
| 278   | 212 | 490   | 296   | 270   | 566   | 170 | 169 | 339   | 230 | 184 | 414   | 309 | 269 | 578   |
| —     | —   | —     | 1     | 1     | 2     | —   | —   | —     | 4   | —   | 4     | 6   | 1   | 7     |
| 278   | 212 | 490   | 297   | 271   | 568   | 170 | 169 | 339   | 234 | 184 | 418   | 315 | 270 | 585   |

CONVENÇÃO } Homens } H  
 CONVENIION } Hommes }  
 } Mulheres } M  
 } Femmes }  
 } Total } T  
 } Total }

## População das Capitães dos Estados do Brazil, por districtos, segundo o sexo,

Population des Capitães des États du Brésil, par districts, d'après le sexe,

| Districtos<br>Districts | Nacionalidade<br>Nationalité | 40-49 |     |     | 50-59 |     |     | 60-69 |     |     |
|-------------------------|------------------------------|-------|-----|-----|-------|-----|-----|-------|-----|-----|
|                         |                              | H     | M   | T   | H     | M   | T   | H     | M   | T   |
| Bujará.....             | Brazileiros.....             | 165   | 205 | 370 | 120   | 99  | 219 | 64    | 59  | 123 |
|                         | Estrangeiros (1).....        | 3     | 1   | 4   | 1     | —   | 1   | 3     | —   | 3   |
|                         | TOTAL.....                   | 168   | 206 | 374 | 121   | 99  | 220 | 67    | 59  | 126 |
| Auhangá.....            | Brazileiros.....             | 255   | 217 | 472 | 161   | 150 | 311 | 90    | 52  | 142 |
|                         | E-strangeiros (1).....       | 11    | 8   | 19  | 6     | 1   | 7   | 2     | 1   | 3   |
|                         | TOTAL.....                   | 266   | 225 | 491 | 167   | 151 | 318 | 92    | 53  | 145 |
| Bemfica.....            | Brazileiros.....             | 106   | 87  | 193 | 54    | 52  | 106 | 32    | 30  | 62  |
|                         | Estrangeiros (1).....        | 6     | 1   | 7   | 2     | —   | 2   | 1     | —   | 1   |
|                         | TOTAL.....                   | 112   | 88  | 200 | 56    | 52  | 108 | 33    | 30  | 63  |
| Ilha das Onças.....     | Brazileiros.....             | 67    | 68  | 135 | 45    | 36  | 81  | 20    | 11  | 31  |
|                         | Estrangeiros (1).....        | 1     | —   | 1   | —     | —   | —   | —     | —   | —   |
|                         | TOTAL.....                   | 68    | 68  | 136 | 45    | 36  | 81  | 20    | 11  | 31  |
| Castanhal.....          | Brazileiros.....             | 431   | 444 | 875 | 316   | 325 | 641 | 166   | 140 | 306 |
|                         | Estrangeiros (1).....        | 10    | 4   | 14  | 2     | 3   | 5   | 6     | 1   | 7   |
|                         | TOTAL.....                   | 441   | 448 | 889 | 318   | 328 | 646 | 172   | 141 | 313 |
| Caraparú.....           | Brazileiros.....             | 142   | 129 | 271 | 90    | 59  | 149 | 29    | 30  | 59  |
|                         | Estrangeiros (1).....        | —     | 1   | 1   | —     | —   | —   | —     | —   | —   |
|                         | TOTAL.....                   | 142   | 130 | 272 | 90    | 59  | 149 | 29    | 30  | 59  |
| Guajará-miry.....       | Brazileiros.....             | 194   | 180 | 374 | 103   | 107 | 210 | 49    | 55  | 104 |
|                         | Estrangeiros (1).....        | 4     | —   | 4   | 2     | 1   | 3   | —     | —   | —   |
|                         | TOTAL.....                   | 198   | 180 | 378 | 105   | 108 | 213 | 49    | 55  | 104 |
| Conde.....              | Brazileiros.....             | 65    | 79  | 164 | 47    | 46  | 93  | 13    | 26  | 39  |
|                         | Estrangeiros (1).....        | 1     | —   | 1   | 1     | —   | 1   | —     | —   | —   |
|                         | TOTAL.....                   | 86    | 79  | 165 | 48    | 46  | 94  | 13    | 26  | 39  |
| Barcarena.....          | Brazileiros.....             | 222   | 139 | 361 | 106   | 83  | 189 | 66    | 47  | 113 |
|                         | Estrangeiros (1).....        | 5     | —   | 5   | 1     | 1   | 2   | —     | —   | —   |
|                         | TOTAL.....                   | 227   | 139 | 366 | 107   | 84  | 191 | 66    | 47  | 113 |

## BELÉM — CAPITAL

(CONTINUA)

(1) Inclusive os habitantes de nacionalidade ignorada. (Y compris les habitants de nationalité inconnue).

a nacionalidade e a idade (em periodos annuaes, quinquennaes e decennaes)

la nationalité et l'âge (en périodes annuelles, quinquennales et décennales)

| 70-79       |   |   | 80-89 |   |   | 90-99 |   |   | 100 e + |   |   | Idade ignorada<br>Âge inconnu |   |   | Total<br>Total |   |   |
|-------------|---|---|-------|---|---|-------|---|---|---------|---|---|-------------------------------|---|---|----------------|---|---|
| annos - ans |   |   |       |   |   |       |   |   |         |   |   |                               |   |   |                |   |   |
| H           | M | T | H     | M | T | H     | M | T | H       | M | T | H                             | M | T | H              | M | T |

ESTADO DO PARÁ

ÇÃO - SUITE)

|    |    |     |    |    |    |    |    |    |    |    |    |    |    |    |       |       |        |
|----|----|-----|----|----|----|----|----|----|----|----|----|----|----|----|-------|-------|--------|
| 15 | 28 | 43  | 7  | 9  | 16 | 2  | -- | 2  | 2  | -- | 2  | 1  | 6  | 7  | 2.407 | 2.251 | 4.658  |
| 1  | -- | 1   | -- | -- | -- | -- | -- | -- | -- | -- | -- | -- | 1  | 1  | 15    | 5     | 20     |
| 16 | 28 | 44  | 7  | 9  | 16 | 2  | -- | 2  | 2  | -- | 2  | 1  | 7  | 8  | 2.422 | 2.256 | 4.678  |
| 19 | 22 | 41  | 8  | 4  | 12 | -- | 2  | 2  | -- | 1  | 1  | 3  | 2  | 5  | 3.595 | 3.321 | 6.916  |
| -- | -- | --  | -- | -- | -- | -- | -- | -- | -- | -- | -- | 1  | 2  | 3  | 46    | 20    | 65     |
| 19 | 22 | 41  | 8  | 4  | 12 | -- | 2  | 2  | -- | 1  | 1  | 4  | 4  | 8  | 3.641 | 3.341 | 6.982  |
| 14 | 19 | 33  | 6  | 4  | 10 | 1  | 4  | 5  | -- | -- | -- | 1  | 1  | 2  | 1.252 | 1.237 | 2.489  |
| -- | -- | --  | -- | -- | -- | -- | -- | -- | -- | -- | -- | -- | -- | -- | 28    | 5     | 33     |
| 14 | 19 | 33  | 6  | 4  | 10 | 1  | 4  | 5  | -- | -- | -- | 1  | 1  | 2  | 1.280 | 1.242 | 2.522  |
| 7  | 7  | 14  | 2  | 2  | 4  | -- | 1  | 1  | -- | -- | -- | -- | -- | -- | 925   | 869   | 1.794  |
| -- | -- | --  | -- | -- | -- | -- | -- | -- | -- | -- | -- | -- | -- | -- | 2     | --    | 2      |
| 7  | 7  | 14  | 2  | 2  | 4  | -- | 1  | 1  | -- | -- | -- | -- | -- | -- | 927   | 869   | 1.796  |
| 65 | 44 | 109 | 9  | 19 | 28 | 2  | 5  | 7  | -- | -- | -- | 12 | 6  | 18 | 7.227 | 6.598 | 13.825 |
| -- | -- | --  | -- | -- | -- | -- | -- | -- | -- | -- | -- | -- | -- | -- | 65    | 28    | 93     |
| 65 | 44 | 109 | 9  | 19 | 28 | 2  | 5  | 7  | -- | -- | -- | 12 | 6  | 18 | 7.292 | 6.626 | 13.918 |
| 21 | 20 | 41  | 3  | 5  | 8  | -- | 4  | 4  | 1  | -- | 1  | 4  | -- | 4  | 1.782 | 1.647 | 3.429  |
| -- | -- | --  | -- | -- | -- | -- | -- | -- | -- | -- | -- | -- | -- | -- | 2     | 1     | 3      |
| 21 | 20 | 41  | 3  | 5  | 8  | -- | 4  | 4  | 1  | -- | 1  | 4  | -- | 4  | 1.784 | 1.648 | 3.432  |
| 29 | 28 | 57  | 9  | 10 | 19 | 3  | 3  | 6  | -- | -- | -- | 1  | 3  | 4  | 2.246 | 2.124 | 4.370  |
| -- | -- | --  | -- | -- | -- | -- | -- | -- | -- | -- | -- | -- | -- | -- | 17    | 5     | 22     |
| 29 | 28 | 57  | 9  | 10 | 19 | 3  | 3  | 6  | -- | -- | -- | 1  | 3  | 4  | 2.263 | 2.129 | 4.392  |
| 8  | 5  | 13  | 6  | 6  | 12 | 1  | 1  | 2  | -- | -- | -- | -- | -- | -- | 994   | 995   | 1.989  |
| 1  | -- | 1   | -- | -- | -- | -- | -- | -- | -- | -- | -- | -- | -- | -- | 9     | --    | 9      |
| 9  | 5  | 14  | 6  | 6  | 12 | 1  | 1  | 2  | -- | -- | -- | -- | -- | -- | 1.003 | 995   | 1.998  |
| 15 | 18 | 33  | 9  | 3  | 12 | 1  | 2  | 3  | -- | -- | -- | 3  | 5  | 8  | 2.302 | 2.001 | 4.303  |
| -- | 1  | 1   | -- | -- | -- | -- | -- | -- | -- | -- | -- | -- | -- | -- | 17    | 4     | 21     |
| 15 | 19 | 34  | 9  | 3  | 12 | 1  | 2  | 3  | -- | -- | -- | 3  | 5  | 8  | 2.319 | 2.005 | 4.324  |

CONVENÇÃO } Homens } H  
 CONVENTION } Hommes }  
 } Mulheres } M  
 } Femmes }  
 } Total } T  
 } Total }

**População das Captaes dos Estados do Brazil, por districtos, segundo o sexo,**  
 Population des Captaes des États du Brésil, par districts, d'après le sexe,

| Districtos<br>Districts | Nacionalidade<br>Nationalité | Dias<br>Jours |   |   | Mezes<br>Mois |   |   | 1<br>ano — an |   |   |
|-------------------------|------------------------------|---------------|---|---|---------------|---|---|---------------|---|---|
|                         |                              | H             | M | T | H             | M | T | H             | M | T |
|                         |                              |               |   |   |               |   |   |               |   |   |

**BELÉM — CAPITAL**

(CONTINUA)

|                   |                       |     |     |     |       |       |       |       |       |       |
|-------------------|-----------------------|-----|-----|-----|-------|-------|-------|-------|-------|-------|
| Ananindêna.....   | Brazileiros.....      | 3   | 7   | 10  | 65    | 84    | 149   | 53    | 68    | 121   |
|                   | Estrangeiros (1)..... | —   | —   | —   | —     | —     | —     | —     | —     | —     |
|                   | TOTAL.....            | 3   | 7   | 10  | 65    | 84    | 149   | 53    | 68    | 121   |
| Santa Izabel..... | Brazileiros.....      | 3   | 1   | 4   | 75    | 75    | 150   | 76    | 65    | 141   |
|                   | Estrangeiros (1)..... | —   | —   | —   | —     | —     | —     | —     | —     | —     |
|                   | TOTAL.....            | 3   | 1   | 4   | 75    | 75    | 150   | 76    | 65    | 141   |
| Benevides.....    | Brazileiros.....      | 2   | 1   | 3   | 19    | 27    | 46    | 27    | 19    | 46    |
|                   | Estrangeiros (1)..... | —   | —   | —   | —     | —     | —     | —     | —     | —     |
|                   | TOTAL.....            | 2   | 1   | 3   | 19    | 27    | 46    | 27    | 19    | 46    |
| TOTAL.....        | Brazileiros.....      | 156 | 143 | 299 | 2.663 | 2.555 | 5.218 | 2.297 | 2.154 | 4.451 |
|                   | Estrangeiros (1)..... | 2   | —   | 2   | 19    | 20    | 39    | 19    | 11    | 30    |
|                   | TOTAL.....            | 158 | 143 | 301 | 2.682 | 2.575 | 5.257 | 2.316 | 2.165 | 4.481 |

**PARAHYBA DO NORTE — CAPITAL**

|                      |                       |    |    |    |     |     |       |     |     |     |
|----------------------|-----------------------|----|----|----|-----|-----|-------|-----|-----|-----|
| Parahyba.....        | Brazileiros.....      | 32 | 25 | 57 | 462 | 474 | 936   | 330 | 327 | 657 |
|                      | Estrangeiros (1)..... | —  | —  | —  | —   | —   | —     | —   | —   | —   |
|                      | TOTAL.....            | 32 | 25 | 57 | 462 | 474 | 936   | 330 | 327 | 657 |
| Alhandra.....        | Brazileiros.....      | 1  | 1  | 2  | 22  | 31  | 53    | 17  | 16  | 33  |
|                      | Estrangeiros.....     | —  | —  | —  | —   | —   | —     | —   | —   | —   |
|                      | TOTAL.....            | 1  | 1  | 2  | 22  | 31  | 53    | 17  | 16  | 33  |
| Conde e Pitimbú..... | Brazileiros.....      | 5  | 16 | 21 | 103 | 108 | 211   | 143 | 132 | 275 |
|                      | Estrangeiros.....     | —  | —  | —  | —   | —   | —     | —   | —   | —   |
|                      | TOTAL.....            | 5  | 16 | 21 | 103 | 108 | 211   | 143 | 132 | 275 |
| TOTAL.....           | Brazileiros.....      | 38 | 42 | 80 | 587 | 613 | 1.200 | 490 | 475 | 965 |
|                      | Estrangeiros.....     | —  | —  | —  | —   | —   | —     | —   | —   | —   |
|                      | TOTAL.....            | 38 | 42 | 80 | 587 | 613 | 1.200 | 490 | 475 | 965 |

(1) Inclusive os habitantes de nacionalidade ignorada. (Y compris les habitants de nationalité inconnue).

a nacionalidade e a idade (em períodos annuaes, quinquennaes e decennaes)

la nationalité et l'âge (en périodes annuelles, quinquennales et décennales)

| 2           |   |   | 3 |   |   | 4 |   |   | 5 |   |   | 6 |   |   |
|-------------|---|---|---|---|---|---|---|---|---|---|---|---|---|---|
| annos — ans |   |   |   |   |   |   |   |   |   |   |   |   |   |   |
| H           | M | T | H | M | T | H | M | T | H | M | T | H | M | T |

DO ESTADO DO PARÁ

ÇÃO — SUITE)

|       |       |       |       |       |       |       |       |       |       |       |       |       |       |       |
|-------|-------|-------|-------|-------|-------|-------|-------|-------|-------|-------|-------|-------|-------|-------|
| 79    | 78    | 157   | 70    | 54    | 124   | 71    | 77    | 148   | 58    | 46    | 104   | 59    | 62    | 121   |
| —     | —     | —     | —     | —     | —     | —     | —     | —     | 1     | —     | 1     | —     | —     | —     |
| 79    | 78    | 157   | 70    | 54    | 124   | 71    | 77    | 148   | 59    | 46    | 105   | 59    | 62    | 121   |
| 86    | 105   | 192   | 65    | 88    | 153   | 83    | 70    | 153   | 71    | 86    | 157   | 95    | 98    | 193   |
| —     | —     | —     | —     | —     | —     | —     | —     | —     | —     | —     | —     | —     | —     | —     |
| 86    | 106   | 192   | 65    | 88    | 153   | 83    | 70    | 153   | 71    | 86    | 157   | 95    | 98    | 193   |
| 22    | 20    | 42    | 14    | 21    | 35    | 19    | 17    | 36    | 13    | 13    | 26    | 21    | 33    | 54    |
| —     | —     | —     | —     | —     | —     | —     | —     | —     | —     | —     | —     | —     | —     | —     |
| 22    | 20    | 42    | 14    | 21    | 35    | 19    | 17    | 36    | 13    | 13    | 26    | 21    | 33    | 54    |
| 2.946 | 2.823 | 5.769 | 2.806 | 2.864 | 5.670 | 2.654 | 2.643 | 5.297 | 2.764 | 3.296 | 6.060 | 2.860 | 2.701 | 5.561 |
| 15    | 15    | 30    | 25    | 25    | 50    | 28    | 36    | 64    | 23    | 23    | 46    | 25    | 31    | 56    |
| 2.961 | 2.838 | 5.799 | 2.831 | 2.889 | 5.720 | 2.682 | 2.679 | 5.361 | 2.787 | 3.319 | 6.106 | 2.885 | 2.732 | 5.617 |

DO ESTADO DA PARAHYBA DO NORTE

|     |     |       |     |     |       |     |     |       |     |     |       |     |     |       |
|-----|-----|-------|-----|-----|-------|-----|-----|-------|-----|-----|-------|-----|-----|-------|
| 490 | 475 | 965   | 478 | 514 | 992   | 455 | 417 | 872   | 439 | 446 | 885   | 411 | 411 | 822   |
| —   | 1   | 1     | —   | 1   | 1     | —   | 2   | 2     | 2   | —   | 2     | 1   | 2   | 3     |
| 490 | 476 | 966   | 478 | 515 | 993   | 455 | 419 | 874   | 441 | 446 | 887   | 412 | 413 | 825   |
| 32  | 26  | 58    | 30  | 41  | 71    | 33  | 27  | 60    | 26  | 29  | 55    | 29  | 22  | 51    |
| —   | —   | —     | —   | —   | —     | —   | —   | —     | —   | —   | —     | —   | —   | —     |
| 32  | 26  | 58    | 30  | 41  | 71    | 33  | 27  | 60    | 26  | 29  | 55    | 29  | 22  | 51    |
| 275 | 202 | 477   | 236 | 236 | 472   | 243 | 184 | 427   | 259 | 176 | 435   | 210 | 164 | 374   |
| —   | —   | —     | —   | —   | —     | —   | —   | —     | —   | —   | —     | —   | —   | —     |
| 275 | 202 | 477   | 236 | 236 | 472   | 243 | 184 | 427   | 259 | 176 | 435   | 210 | 164 | 374   |
| 797 | 703 | 1.500 | 744 | 791 | 1.535 | 731 | 628 | 1.359 | 724 | 651 | 1.375 | 650 | 597 | 1.247 |
| —   | 1   | 1     | —   | 1   | 1     | —   | 2   | 2     | 2   | —   | 2     | 1   | 2   | 3     |
| 797 | 704 | 1.501 | 744 | 792 | 1.536 | 731 | 630 | 1.361 | 726 | 651 | 1.377 | 651 | 599 | 1.250 |

CONVENÇÃO } Homens } H  
 CONVENTION } Hommes }  
 } Mulheres } M  
 } Femmes }  
 } Total } T  
 } Total }

**População das Captaes dos Estados do Brazil, por districtos, segundo o sexo,**  
 Population des Captaes des États du Brésil, par districts, d'après le sexe,

| Districtos<br>Districts | Nacionalidade<br>Nationalité | 7 |   |   | 8 |   |   | 9 |   |   |
|-------------------------|------------------------------|---|---|---|---|---|---|---|---|---|
|                         |                              | H | M | T | H | M | T | H | M | T |

**BELÉM — CAPITAL**

(CONTINUA)

|                   |                       |       |       |       |       |       |       |       |       |       |
|-------------------|-----------------------|-------|-------|-------|-------|-------|-------|-------|-------|-------|
| Ananindêna.....   | Brazileiros.....      | 62    | 73    | 135   | 62    | 76    | 138   | 59    | 54    | 113   |
|                   | Estrangeiros (1)..... | 1     | 1     | 2     | —     | —     | —     | —     | —     | —     |
|                   | TOTAL.....            | 63    | 74    | 137   | 62    | 76    | 138   | 59    | 54    | 113   |
| Santa Izabel..... | Brazileiros.....      | 63    | 68    | 131   | 103   | 86    | 189   | 73    | 71    | 144   |
|                   | Estrangeiros (1)..... | —     | —     | —     | —     | —     | —     | —     | —     | —     |
|                   | TOTAL.....            | 63    | 68    | 131   | 103   | 86    | 189   | 73    | 71    | 144   |
| Benevides.....    | Brazileiros.....      | 19    | 21    | 40    | 23    | 29    | 52    | 25    | 19    | 44    |
|                   | Estrangeiros (1)..... | —     | —     | —     | —     | —     | —     | —     | —     | —     |
|                   | TOTAL.....            | 19    | 21    | 40    | 23    | 29    | 52    | 25    | 19    | 44    |
| TOTAL.....        | Brazileiros.....      | 2.856 | 2.951 | 5.807 | 3.143 | 3.004 | 6.147 | 2.625 | 2.528 | 5.153 |
|                   | Estrangeiros (1)..... | 45    | 40    | 85    | 29    | 39    | 68    | 36    | 39    | 75    |
|                   | TOTAL.....            | 2.901 | 2.991 | 5.892 | 3.172 | 3.043 | 6.215 | 2.561 | 2.567 | 5.228 |

**PARAHYBA — CAPITAL DO EST.**

(CONTINUA)

|                      |                       |     |     |       |     |     |       |     |     |       |
|----------------------|-----------------------|-----|-----|-------|-----|-----|-------|-----|-----|-------|
| Parahyba.....        | Brazileiros.....      | 414 | 486 | 900   | 440 | 426 | 866   | 346 | 401 | 747   |
|                      | Estrangeiros (1)..... | 2   | 2   | 4     | 1   | 1   | 2     | 2   | 1   | 3     |
|                      | TOTAL.....            | 416 | 488 | 904   | 441 | 427 | 868   | 348 | 402 | 750   |
| Alhandra.....        | Brazileiros.....      | 27  | 29  | 56    | 25  | 28  | 53    | 25  | 18  | 43    |
|                      | Estrangeiros (1)..... | —   | —   | —     | —   | —   | —     | —   | —   | —     |
|                      | TOTAL.....            | 27  | 29  | 56    | 25  | 28  | 53    | 25  | 18  | 43    |
| Conde e Pitimbú..... | Brazileiros.....      | 203 | 192 | 395   | 233 | 175 | 408   | 139 | 121 | 260   |
|                      | Estrangeiros (1)..... | —   | —   | —     | —   | —   | —     | —   | —   | —     |
|                      | TOTAL.....            | 203 | 192 | 395   | 233 | 175 | 408   | 139 | 121 | 260   |
| TOTAL.....           | Brazileiros.....      | 644 | 707 | 1.351 | 693 | 629 | 1.327 | 510 | 540 | 1.050 |
|                      | Estrangeiros (1)..... | 2   | 2   | 4     | 1   | 1   | 2     | 2   | 1   | 3     |
|                      | TOTAL.....            | 646 | 709 | 1.355 | 699 | 630 | 1.329 | 512 | 541 | 1.053 |

(1) Inclusive os habitantes de nacionalidade ignorada. (Y compris les habitants de nationalité inconnue).

**a nacionalidade e a idade (em periodos annuaes, quinquennaes e decennaes)**

la nationalité et l'âge (en périodes annuelles, quinquennales et décennales)

| 10-14       |   |   | 15-20 |   |   | 21-24 |   |   | 25-29 |   |   | 30-39 |   |   |
|-------------|---|---|-------|---|---|-------|---|---|-------|---|---|-------|---|---|
| annos - ans |   |   |       |   |   |       |   |   |       |   |   |       |   |   |
| H           | M | T | H     | M | T | H     | M | T | H     | M | T | H     | M | T |

**DO ESTADO DO PARÁ**

ÇÃO - SUITE)

|        |        |        |        |        |        |        |       |        |        |        |        |        |        |        |
|--------|--------|--------|--------|--------|--------|--------|-------|--------|--------|--------|--------|--------|--------|--------|
| 439    | 305    | 744    | 424    | 317    | 741    | 216    | 197   | 413    | 263    | 235    | 496    | 345    | 272    | 617    |
| 3      | 3      | 6      | 4      | 2      | 6      | 13     | —     | 13     | 12     | 9      | 21     | 53     | 14     | 67     |
| 442    | 308    | 750    | 428    | 319    | 747    | 229    | 197   | 426    | 275    | 242    | 517    | 398    | 286    | 684    |
| 406    | 338    | 744    | 417    | 382    | 799    | 210    | 195   | 405    | 258    | 261    | 519    | 378    | 336    | 714    |
| 1      | —      | 1      | 2      | —      | 2      | 1      | —     | 1      | 3      | 1      | 4      | 13     | 2      | 15     |
| 407    | 338    | 745    | 419    | 382    | 801    | 211    | 195   | 406    | 261    | 262    | 523    | 391    | 338    | 729    |
| 99     | 93     | 192    | 122    | 112    | 234    | 82     | 65    | 147    | 83     | 85     | 168    | 114    | 99     | 213    |
| —      | —      | —      | —      | —      | —      | —      | 2     | 2      | 3      | —      | 3      | 3      | —      | 3      |
| 99     | 93     | 192    | 122    | 112    | 234    | 82     | 67    | 149    | 86     | 85     | 171    | 117    | 99     | 216    |
| 13.517 | 13.220 | 26.737 | 15.190 | 16.946 | 32.136 | 9.118  | 9.203 | 18.321 | 10.110 | 11.007 | 21.117 | 13.887 | 14.596 | 28.483 |
| 339    | 232    | 571    | 934    | 450    | 1.384  | 1.043  | 408   | 1.451  | 1.788  | 783    | 2.571  | 4.104  | 1.421  | 5.525  |
| 13.856 | 13.452 | 27.308 | 16.124 | 17.396 | 33.520 | 10.161 | 9.611 | 19.772 | 11.898 | 11.790 | 23.688 | 17.991 | 16.017 | 34.008 |

**DO DA PARAHYBA DO NORTE**

ÇÃO - SUITE)

|       |       |       |       |       |       |       |       |       |       |       |       |       |       |       |
|-------|-------|-------|-------|-------|-------|-------|-------|-------|-------|-------|-------|-------|-------|-------|
| 2.003 | 2.170 | 4.173 | 2.707 | 3.320 | 6.027 | 2.088 | 1.940 | 4.028 | 1.786 | 2.168 | 3.954 | 2.052 | 2.653 | 4.705 |
| 5     | 8     | 13    | 14    | 12    | 26    | 17    | 9     | 26    | 38    | 12    | 50    | 71    | 33    | 104   |
| 2.008 | 2.178 | 4.186 | 2.721 | 3.332 | 6.053 | 2.105 | 1.949 | 4.054 | 1.824 | 2.180 | 4.004 | 2.123 | 2.686 | 4.809 |
| 113   | 105   | 218   | 142   | 129   | 271   | 52    | 57    | 109   | 77    | 90    | 167   | 116   | 131   | 247   |
| —     | —     | —     | —     | —     | —     | —     | —     | —     | —     | —     | —     | —     | —     | —     |
| 113   | 105   | 218   | 142   | 129   | 271   | 52    | 57    | 109   | 77    | 90    | 167   | 116   | 131   | 247   |
| 688   | 571   | 1.259 | 796   | 911   | 1.707 | 340   | 396   | 736   | 394   | 450   | 874   | 605   | 622   | 1.227 |
| —     | —     | —     | —     | —     | —     | —     | —     | —     | —     | —     | —     | —     | —     | —     |
| 688   | 571   | 1.259 | 796   | 911   | 1.707 | 340   | 396   | 736   | 394   | 480   | 874   | 605   | 622   | 1.227 |
| 2.804 | 2.846 | 5.650 | 3.645 | 4.360 | 8.005 | 2.480 | 2.393 | 4.873 | 2.257 | 2.738 | 4.995 | 2.773 | 3.406 | 6.179 |
| 5     | 8     | 13    | 14    | 12    | 26    | 17    | 9     | 26    | 38    | 12    | 50    | 71    | 33    | 104   |
| 2.809 | 2.854 | 5.663 | 3.659 | 4.372 | 8.031 | 2.497 | 2.402 | 4.899 | 2.295 | 2.750 | 5.045 | 2.844 | 3.439 | 6.283 |



CONVENÇÃO } Homens } H  
 CONVENTION } Hommes } H  
 } Mulheres } M  
 } Femmes } M  
 Total } T  
 Total } T

**População das Capitais dos Estados do Brazil, por districtos, segundo o sexo,**  
 Population des Capitales des États du Brésil, par districts, d'après le sexe,

| Districtos<br>Districts | Nacionalidade<br>Nationalité | 40-49 |   |   | 50-59 |   |   | 60-69 |   |   |
|-------------------------|------------------------------|-------|---|---|-------|---|---|-------|---|---|
|                         |                              | H     | M | T | H     | M | T | H     | M | T |
|                         |                              |       |   |   |       |   |   |       |   |   |

**BELÉM — CAPITAL**

(CONCLU)

|                   |                       |        |        |        |       |       |        |       |       |       |
|-------------------|-----------------------|--------|--------|--------|-------|-------|--------|-------|-------|-------|
| Ananindêna.....   | Brazileiros.....      | 256    | 194    | 450    | 134   | 85    | 219    | 58    | 60    | 118   |
|                   | Estrangeiros (1)..... | 33     | 11     | 44     | 16    | 5     | 21     | 7     | 2     | 9     |
|                   | TOTAL.....            | 289    | 205    | 494    | 150   | 90    | 240    | 65    | 62    | 127   |
| Santa Izabel..... | Brazileiros.....      | 189    | 187    | 376    | 124   | 121   | 245    | 66    | 46    | 112   |
|                   | Estrangeiros (1)..... | 10     | 3      | 13     | 3     | —     | 3      | 5     | —     | 5     |
|                   | TOTAL.....            | 199    | 190    | 389    | 127   | 121   | 248    | 71    | 46    | 117   |
| Benevides.....    | Brazileiros.....      | 75     | 68     | 143    | 56    | 32    | 88     | 26    | 19    | 45    |
|                   | Estrangeiros (1)..... | —      | 1      | 1      | —     | —     | —      | —     | 1     | 1     |
|                   | TOTAL.....            | 75     | 69     | 144    | 56    | 32    | 88     | 26    | 20    | 46    |
| TOTAL.....        | Brazileiros.....      | 8.559  | 9.429  | 17.988 | 4.514 | 5.649 | 10.163 | 2.013 | 2.787 | 4.800 |
|                   | Estrangeiros (1)..... | 2.632  | 941    | 3.573  | 1.109 | 451   | 1.560  | 367   | 132   | 499   |
|                   | TOTAL.....            | 11.191 | 10.370 | 21.561 | 5.623 | 6.100 | 11.723 | 2.380 | 2.919 | 5.299 |

**PARAHYBA — CAPITAL DO ESTA**

(CONCLU)

|                      |                       |       |       |       |       |       |       |     |     |       |
|----------------------|-----------------------|-------|-------|-------|-------|-------|-------|-----|-----|-------|
| Parahyba.....        | Brazileiros.....      | 1.433 | 2.065 | 3.498 | 849   | 1.276 | 2.125 | 395 | 775 | 1.170 |
|                      | Estrangeiros (1)..... | 49    | 29    | 78    | 17    | 14    | 31    | 17  | 13  | 30    |
|                      | TOTAL.....            | 1.482 | 2.094 | 3.576 | 866   | 1.290 | 2.156 | 412 | 788 | 1.200 |
| Alhandra.....        | Brazileiros.....      | 91    | 99    | 190   | 56    | 61    | 117   | 22  | 31  | 53    |
|                      | Estrangeiros (1)..... | —     | —     | —     | —     | —     | —     | —   | —   | —     |
|                      | TOTAL.....            | 91    | 99    | 190   | 56    | 61    | 117   | 22  | 31  | 53    |
| Conde e Pitimbú..... | Brazileiros.....      | 463   | 473   | 936   | 307   | 278   | 585   | 146 | 166 | 312   |
|                      | Estrangeiros (1)..... | —     | —     | —     | —     | —     | —     | —   | —   | —     |
|                      | TOTAL.....            | 463   | 473   | 936   | 307   | 278   | 585   | 146 | 166 | 312   |
| TOTAL.....           | Brazileiros.....      | 1.987 | 2.637 | 4.624 | 1.212 | 1.615 | 2.827 | 563 | 972 | 1.535 |
|                      | Estrangeiros (1)..... | 49    | 29    | 78    | 17    | 14    | 31    | 17  | 13  | 30    |
|                      | TOTAL.....            | 2.036 | 2.666 | 4.702 | 1.229 | 1.629 | 2.858 | 580 | 985 | 1.565 |

(1) Inclusive os habitantes de nacionalidade ignorada. (Y compris les habitants de nationalité inconnue).

a nacionalidade e a idade (em periodos annuaes, quinquennaes e decennaes)

la nationalité et l'âge (en périodes annuelles, quinquennales et décennales)

| 70-79       |   |   | 80-89 |   |   | 90-99 |   |   | 100 e + |   |   | Idade ignorada<br>Age inconnue |   |   | Total<br>Total |   |   |
|-------------|---|---|-------|---|---|-------|---|---|---------|---|---|--------------------------------|---|---|----------------|---|---|
| annos - ans |   |   |       |   |   |       |   |   |         |   |   |                                |   |   |                |   |   |
| H           | M | T | H     | M | T | H     | M | T | H       | M | T | H                              | M | T | H              | M | T |

DO ESTADO DO PARÁ

SÃO - FIN)

|     |       |       |     |     |     |    |     |     |   |    |    |     |     |     |         |         |         |
|-----|-------|-------|-----|-----|-----|----|-----|-----|---|----|----|-----|-----|-----|---------|---------|---------|
| 13  | 23    | 36    | 8   | 11  | 19  | 3  | 7   | 10  | 1 | —  | 1  | 5   | 1   | 6   | 2.806   | 2.384   | 5.190   |
| 1   | 2     | 3     | —   | 1   | 1   | —  | —   | —   | — | —  | —  | 3   | —   | 3   | 147     | 50      | 157     |
| 14  | 25    | 39    | 8   | 12  | 20  | 3  | 7   | 10  | 1 | —  | 1  | 8   | 1   | 9   | 2.953   | 2.434   | 5.387   |
| 18  | 27    | 45    | 2   | 4   | 6   | 2  | 2   | 4   | — | 1  | 1  | 1   | —   | 1   | 2.864   | 2.714   | 5.578   |
| —   | —     | —     | —   | —   | —   | —  | —   | —   | — | —  | —  | —   | —   | —   | 38      | 6       | 44      |
| 18  | 27    | 45    | 2   | 4   | 6   | 2  | 2   | 4   | — | 1  | 1  | 1   | —   | 1   | 2.902   | 2.720   | 5.622   |
| 6   | 8     | 14    | 1   | 1   | 2   | 1  | —   | 1   | — | —  | —  | —   | —   | —   | 869     | 802     | 1.671   |
| —   | —     | —     | —   | —   | —   | —  | —   | —   | — | —  | —  | —   | —   | —   | 6       | 4       | 10      |
| 6   | 8     | 14    | 1   | 1   | 2   | 1  | —   | 1   | — | —  | —  | —   | —   | —   | 875     | 806     | 1.681   |
| 710 | 1.227 | 1.937 | 195 | 400 | 595 | 52 | 119 | 171 | 9 | 29 | 38 | 152 | 114 | 256 | 105.796 | 112.388 | 218.184 |
| 75  | 40    | 115   | 18  | 11  | 29  | 2  | 5   | 7   | — | —  | —  | 256 | 132 | 388 | 12.933  | 5.285   | 18.218  |
| 785 | 1.267 | 2.052 | 213 | 411 | 624 | 54 | 124 | 178 | 9 | 29 | 38 | 408 | 246 | 654 | 118.729 | 117.673 | 236.402 |

DO DA PARAHYBA DO NORTE

SÃO - FIN)

|     |     |     |    |     |     |    |    |    |   |   |   |    |    |    |        |        |        |
|-----|-----|-----|----|-----|-----|----|----|----|---|---|---|----|----|----|--------|--------|--------|
| 138 | 314 | 452 | 55 | 99  | 154 | 8  | 40 | 48 | 2 | 4 | 6 | 3  | —  | 3  | 17.816 | 21.226 | 39.042 |
| 2   | —   | 2   | 1  | —   | 1   | —  | —  | —  | — | — | — | 2  | 3  | 5  | 241    | 143    | 384    |
| 140 | 314 | 454 | 56 | 99  | 155 | 8  | 40 | 48 | 2 | 4 | 6 | 5  | 3  | 8  | 18.057 | 21.369 | 39.426 |
| 12  | 14  | 26  | 1  | 3   | 4   | 1  | 2  | 3  | — | — | — | 1  | —  | 1  | 951    | 990    | 1.941  |
| —   | —   | —   | —  | —   | —   | —  | —  | —  | — | — | — | —  | —  | —  | —      | —      | —      |
| 12  | 14  | 26  | 1  | 3   | 4   | 1  | 2  | 3  | — | — | — | 1  | —  | 1  | 951    | 990    | 1.941  |
| 69  | 72  | 141 | 23 | 27  | 50  | 7  | 15 | 22 | — | — | — | 7  | 7  | 14 | 5.894  | 5.724  | 11.618 |
| —   | —   | —   | —  | —   | —   | —  | —  | —  | — | — | — | 3  | 2  | 5  | 3      | 2      | 5      |
| 69  | 72  | 141 | 23 | 27  | 50  | 7  | 15 | 22 | — | — | — | 10 | 9  | 19 | 5.897  | 5.726  | 11.623 |
| 219 | 400 | 619 | 79 | 129 | 208 | 16 | 57 | 73 | 2 | 4 | 6 | 11 | 7  | 18 | 24.661 | 27.940 | 52.601 |
| 2   | —   | 2   | 1  | —   | 1   | —  | —  | —  | — | — | — | 5  | 5  | 10 | 244    | 145    | 389    |
| 221 | 400 | 621 | 80 | 129 | 209 | 16 | 57 | 73 | 2 | 4 | 6 | 16 | 12 | 28 | 24.905 | 28.085 | 52.990 |

CONVENÇÃO  
CONVENTION

Homens  
Hommes } H

Mulheres  
Femmes } M

Total  
Total } T

**População das Capitais dos Estados do Brazil, por districtos, segundo o sexo,**  
Population des Capitales des États du Brésil, par districts, d'après le sexe,

| Districtos<br>Districts | Nacionalidade<br>Nationalité | Dias<br>Jours |   |   | Meses<br>Mois |   |   | 1<br>anno - an |   |   |
|-------------------------|------------------------------|---------------|---|---|---------------|---|---|----------------|---|---|
|                         |                              | H             | M | T | H             | M | T | H              | M | T |
|                         |                              |               |   |   |               |   |   |                |   |   |

**CURITYBA — CAPITAL DO**

|                             |                       |    |    |     |     |     |       |     |     |       |
|-----------------------------|-----------------------|----|----|-----|-----|-----|-------|-----|-----|-------|
| Curityba.....               | Brazileiros.....      | 47 | 52 | 99  | 528 | 564 | 1.092 | 532 | 495 | 1.027 |
|                             | Estrangeiros (1)..... | —  | —  | —   | 1   | 3   | 4     | 10  | 7   | 17    |
|                             | TOTAL.....            | 47 | 52 | 99  | 529 | 567 | 1.096 | 542 | 502 | 1.044 |
| Campo Magro.....            | Brazileiros.....      | 6  | 5  | 11  | 55  | 36  | 91    | 46  | 39  | 85    |
|                             | Estrangeiros (1)..... | —  | —  | —   | —   | —   | —     | —   | —   | —     |
|                             | TOTAL.....            | 6  | 5  | 11  | 55  | 36  | 91    | 46  | 39  | 85    |
| Nova Polonia.....           | Brazileiros.....      | —  | 1  | 1   | 36  | 33  | 69    | 42  | 56  | 98    |
|                             | Estrangeiros (1)..... | —  | —  | —   | —   | —   | —     | —   | —   | —     |
|                             | TOTAL.....            | —  | 1  | 1   | 36  | 33  | 69    | 42  | 56  | 98    |
| Portão.....                 | Brazileiros.....      | 9  | 8  | 17  | 116 | 132 | 248   | 74  | 85  | 159   |
|                             | Estrangeiros (1)..... | —  | —  | —   | 1   | —   | 1     | 1   | 1   | 2     |
|                             | TOTAL.....            | 9  | 8  | 17  | 117 | 132 | 249   | 75  | 86  | 161   |
| São Casemiro do Taboão..... | Brazileiros.....      | 7  | 3  | 10  | 90  | 92  | 182   | 56  | 59  | 115   |
|                             | Estrangeiros (1)..... | —  | —  | —   | —   | —   | —     | 1   | —   | 1     |
|                             | TOTAL.....            | 7  | 3  | 10  | 90  | 92  | 182   | 57  | 59  | 116   |
| Santa Felicidade.....       | Brazileiros.....      | 3  | 4  | 7   | 39  | 36  | 75    | 42  | 41  | 83    |
|                             | Estrangeiros (1)..... | —  | —  | —   | —   | —   | —     | —   | —   | —     |
|                             | TOTAL.....            | 3  | 4  | 7   | 39  | 36  | 75    | 42  | 41  | 83    |
| TOTAL.....                  | Brazileiros.....      | 72 | 73 | 145 | 864 | 893 | 1.757 | 792 | 775 | 1.567 |
|                             | Estrangeiros (1)..... | —  | —  | —   | 2   | 3   | 5     | 12  | 8   | 20    |
|                             | TOTAL.....            | 72 | 73 | 145 | 866 | 896 | 1.762 | 804 | 783 | 1.587 |

**RECIFE — CAPITAL DO**

|             |                       |   |   |   |    |    |    |    |    |    |
|-------------|-----------------------|---|---|---|----|----|----|----|----|----|
| Recife..... | Brazileiros.....      | 2 | 1 | 3 | 31 | 37 | 68 | 12 | 21 | 33 |
|             | Estrangeiros (1)..... | — | — | — | 6  | 4  | 10 | 9  | 11 | 20 |
|             | TOTAL.....            | 2 | 1 | 3 | 37 | 41 | 78 | 21 | 32 | 53 |

(1) Inclusive os habitantes de nacionalidade ignorada. (Y compris les habitants de nationalité inconnue).

**a nacionalidade e a idade (em periodos annuaes, quinquennaes e decennaes)**

la nationalité et l'âge (en périodes annuelles, quinquennales et décennales)

| 2           |   |   | 3 |   |   | 4 |   |   | 5 |   |   | 6 |   |   |
|-------------|---|---|---|---|---|---|---|---|---|---|---|---|---|---|
| annos — ans |   |   |   |   |   |   |   |   |   |   |   |   |   |   |
| H           | M | T | H | M | T | H | M | T | H | M | T | H | M | T |

**ESTADO DO PARANÁ**

|     |       |       |       |       |       |     |     |       |       |       |       |       |     |       |
|-----|-------|-------|-------|-------|-------|-----|-----|-------|-------|-------|-------|-------|-----|-------|
| 647 | 626   | 1.273 | 727   | 681   | 1.408 | 617 | 589 | 1.206 | 795   | 743   | 1.538 | 729   | 615 | 1.344 |
| 3   | 7     | 10    | 5     | 10    | 15    | 7   | 7   | 14    | 11    | 10    | 21    | 21    | 9   | 30    |
| 650 | 633   | 1.283 | 732   | 691   | 1.423 | 624 | 596 | 1.220 | 806   | 753   | 1.559 | 750   | 624 | 1.374 |
| 40  | 41    | 81    | 68    | 49    | 117   | 44  | 45  | 89    | 41    | 57    | 98    | 33    | 44  | 77    |
| —   | —     | —     | —     | —     | —     | —   | —   | —     | —     | —     | —     | —     | —   | —     |
| 40  | 41    | 81    | 68    | 49    | 117   | 44  | 45  | 89    | 41    | 57    | 98    | 33    | 44  | 77    |
| 59  | 60    | 119   | 47    | 57    | 104   | 45  | 61  | 106   | 47    | 39    | 86    | 39    | 51  | 90    |
| 1   | 2     | 3     | 1     | —     | 1     | 1   | —   | 1     | —     | —     | —     | 1     | —   | 1     |
| 60  | 62    | 122   | 48    | 57    | 105   | 46  | 61  | 107   | 47    | 39    | 86    | 40    | 51  | 91    |
| 108 | 123   | 231   | 140   | 128   | 268   | 117 | 113 | 230   | 122   | 118   | 240   | 126   | 103 | 229   |
| —   | —     | —     | 4     | 1     | 5     | 1   | —   | 1     | —     | 1     | 1     | 3     | 2   | 5     |
| 108 | 123   | 231   | 144   | 129   | 273   | 118 | 113 | 231   | 122   | 119   | 241   | 129   | 105 | 234   |
| 83  | 99    | 182   | 84    | 99    | 183   | 83  | 106 | 189   | 87    | 83    | 170   | 95    | 89  | 184   |
| —   | 1     | 1     | —     | —     | —     | 1   | 1   | 2     | —     | —     | —     | —     | 1   | 1     |
| 83  | 100   | 183   | 84    | 99    | 183   | 84  | 107 | 191   | 87    | 83    | 170   | 95    | 90  | 185   |
| 53  | 46    | 99    | 44    | 44    | 88    | 58  | 44  | 102   | 50    | 62    | 112   | 41    | 61  | 102   |
| —   | —     | —     | —     | —     | —     | —   | —   | —     | —     | —     | —     | —     | —   | —     |
| 53  | 46    | 99    | 44    | 44    | 88    | 58  | 44  | 102   | 50    | 62    | 112   | 41    | 61  | 102   |
| 990 | 995   | 1.985 | 1.110 | 1.058 | 2.168 | 964 | 958 | 1.922 | 1.142 | 1.102 | 2.244 | 1.063 | 963 | 2.026 |
| 4   | 10    | 14    | 10    | 11    | 21    | 10  | 8   | 18    | 11    | 11    | 22    | 25    | 12  | 37    |
| 994 | 1.005 | 1.999 | 1.120 | 1.069 | 2.189 | 974 | 966 | 1.940 | 1.153 | 1.113 | 2.266 | 1.088 | 975 | 2.063 |

**ESTADO DE PERNAMBUCO**

|    |    |    |    |    |    |    |    |    |    |    |    |    |    |    |
|----|----|----|----|----|----|----|----|----|----|----|----|----|----|----|
| 26 | 34 | 60 | 26 | 28 | 54 | 26 | 28 | 54 | 37 | 39 | 76 | 26 | 29 | 55 |
| 11 | 10 | 21 | 7  | 10 | 17 | 12 | 9  | 21 | 9  | 7  | 16 | 9  | 5  | 14 |
| 37 | 44 | 81 | 33 | 38 | 71 | 38 | 37 | 75 | 46 | 46 | 92 | 35 | 34 | 69 |

CONVENÇÃO  
CONVENTION

Homens  
Hommes } H

Mulheres  
Femmes } M

Total  
Total } T

**População das Capitais dos Estados do Brazil, por districtos, segundo o sexo,**  
Population des Capitales des États du Brésil, par districts, d'après le sexe,

| Districtos<br>Districts | Nacionalidade<br>Nationalité | 7 |   |   | 8 |   |   | 9 |   |   |
|-------------------------|------------------------------|---|---|---|---|---|---|---|---|---|
|                         |                              | H | M | T | H | M | T | H | M | T |

## CURITYBA — CAPITAL DO

(CONTINUA)

|                             |                       |       |       |       |       |       |       |     |     |       |
|-----------------------------|-----------------------|-------|-------|-------|-------|-------|-------|-----|-----|-------|
| Curityba.....               | Brazileiros.....      | 793   | 745   | 1.538 | 800   | 691   | 1.491 | 698 | 665 | 1.363 |
|                             | Estrangeiros (1)..... | 13    | 9     | 22    | 23    | 20    | 43    | 23  | 18  | 46    |
|                             | TOTAL.....            | 806   | 754   | 1.560 | 823   | 711   | 1.534 | 726 | 683 | 1.409 |
| Campo Magro.....            | Brazileiros.....      | 40    | 48    | 88    | 41    | 43    | 84    | 41  | 24  | 65    |
|                             | Estrangeiros (1)..... | —     | —     | —     | —     | —     | —     | —   | —   | —     |
|                             | TOTAL.....            | 40    | 48    | 88    | 41    | 43    | 84    | 41  | 24  | 65    |
| Nova Polonia.....           | Brazileiros.....      | 51    | 39    | 90    | 53    | 48    | 101   | 38  | 29  | 67    |
|                             | Estrangeiros (1)..... | —     | 1     | 1     | —     | —     | —     | —   | —   | —     |
|                             | TOTAL.....            | 51    | 40    | 91    | 53    | 48    | 101   | 38  | 29  | 67    |
| Portão.....                 | Brazileiros.....      | 106   | 133   | 239   | 126   | 110   | 236   | 98  | 106 | 204   |
|                             | Estrangeiros (1)..... | 1     | 2     | 3     | 3     | 2     | 5     | 3   | 1   | 4     |
|                             | TOTAL.....            | 107   | 135   | 242   | 129   | 112   | 241   | 101 | 107 | 208   |
| São Casemiro do Taboão..... | Brazileiros.....      | 81    | 96    | 177   | 89    | 91    | 180   | 67  | 75  | 142   |
|                             | Estrangeiros (1)..... | —     | —     | —     | —     | 2     | 2     | 1   | —   | 1     |
|                             | TOTAL.....            | 81    | 96    | 177   | 89    | 93    | 182   | 68  | 75  | 143   |
| Santa Felicidade.....       | Brazileiros.....      | 44    | 39    | 83    | 48    | 59    | 107   | 25  | 32  | 57    |
|                             | Estrangeiros (1)..... | —     | —     | —     | —     | —     | —     | —   | —   | —     |
|                             | TOTAL.....            | 44    | 39    | 83    | 48    | 59    | 107   | 25  | 32  | 57    |
| TOTAL.....                  | Brazileiros.....      | 1.115 | 1.100 | 2.215 | 1.157 | 1.042 | 2.199 | 967 | 931 | 1.898 |
|                             | Estrangeiros (1)..... | 14    | 12    | 26    | 26    | 24    | 50    | 32  | 19  | 51    |
|                             | TOTAL.....            | 1.129 | 1.112 | 2.241 | 1.183 | 1.066 | 2.249 | 999 | 950 | 1.949 |

## RECIFE — CAPITAL DO

(CONTINUA)

|             |                       |    |    |    |    |    |    |    |    |    |
|-------------|-----------------------|----|----|----|----|----|----|----|----|----|
| Recife..... | Brazileiros.....      | 26 | 29 | 55 | 23 | 30 | 53 | 27 | 26 | 53 |
|             | Estrangeiros (1)..... | 11 | 11 | 22 | 14 | 13 | 27 | 17 | 24 | 41 |
|             | TOTAL.....            | 37 | 40 | 77 | 37 | 43 | 80 | 44 | 50 | 94 |

(1) Inclusive os habitantes de nacionalidade ignorada. (Y compris les habitants de nationalité inconnue).

a nacionalidade e a idade (em periodos annuaes, quinquennaes e decennaes)

la nationalité et l'âge (en périodes annuelles, quinquennales et décennales)

| 10-14       |   |   | 15-20 |   |   | 21-24 |   |   | 25-29 |   |   | 30-39 |   |   |
|-------------|---|---|-------|---|---|-------|---|---|-------|---|---|-------|---|---|
| annos — ans |   |   |       |   |   |       |   |   |       |   |   |       |   |   |
| H           | M | T | H     | M | T | H     | M | T | H     | M | T | H     | M | T |

ESTADO DO PARANÁ

ÇÃO — SUITE)

|       |       |        |       |       |        |       |       |       |       |       |       |       |       |       |
|-------|-------|--------|-------|-------|--------|-------|-------|-------|-------|-------|-------|-------|-------|-------|
| 3.647 | 3.342 | 6.989  | 3.838 | 4.252 | 8.090  | 2.948 | 2.037 | 4.985 | 2.206 | 1.865 | 4.071 | 2.627 | 2.468 | 5.095 |
| 217   | 187   | 404    | 327   | 331   | 658    | 244   | 211   | 455   | 447   | 362   | 809   | 990   | 806   | 1.796 |
| 3.854 | 3.529 | 7.393  | 4.165 | 4.583 | 8.748  | 3.192 | 2.248 | 5.440 | 2.653 | 2.227 | 4.880 | 3.617 | 3.274 | 6.891 |
| 174   | 155   | 329    | 143   | 193   | 336    | 95    | 98    | 193   | 105   | 97    | 202   | 140   | 141   | 281   |
| —     | —     | —      | —     | —     | —      | 1     | 2     | 3     | 1     | 2     | 3     | 15    | 6     | 21    |
| 174   | 155   | 329    | 143   | 193   | 336    | 96    | 100   | 196   | 106   | 99    | 205   | 155   | 147   | 302   |
| 203   | 197   | 400    | 199   | 227   | 426    | 105   | 95    | 200   | 97    | 92    | 189   | 134   | 123   | 257   |
| 2     | 1     | 3      | 2     | 3     | 5      | 1     | 3     | 4     | 7     | 5     | 12    | 25    | 23    | 48    |
| 203   | 198   | 403    | 201   | 230   | 431    | 106   | 98    | 204   | 104   | 97    | 201   | 159   | 146   | 305   |
| 470   | 506   | 976    | 490   | 527   | 1.017  | 255   | 236   | 521   | 231   | 246   | 477   | 338   | 325   | 663   |
| 19    | 14    | 33     | 14    | 20    | 34     | 4     | 14    | 18    | 27    | 23    | 50    | 86    | 55    | 141   |
| 489   | 520   | 1.009  | 504   | 547   | 1.051  | 289   | 250   | 539   | 258   | 269   | 527   | 424   | 380   | 804   |
| 361   | 354   | 715    | 385   | 346   | 731    | 212   | 184   | 396   | 191   | 167   | 358   | 271   | 229   | 500   |
| 12    | 6     | 18     | 9     | 16    | 25     | 6     | 7     | 13    | 22    | 15    | 37    | 86    | 57    | 143   |
| 373   | 360   | 733    | 394   | 362   | 756    | 218   | 191   | 409   | 213   | 182   | 395   | 357   | 286   | 643   |
| 208   | 169   | 377    | 200   | 173   | 373    | 87    | 81    | 168   | 88    | 81    | 169   | 125   | 114   | 239   |
| —     | —     | —      | 3     | —     | 3      | 1     | 3     | 4     | 5     | 5     | 10    | 27    | 24    | 51    |
| 208   | 169   | 377    | 203   | 173   | 376    | 88    | 84    | 172   | 93    | 86    | 179   | 152   | 138   | 290   |
| 5.063 | 4.723 | 9.786  | 5.255 | 5.718 | 10.973 | 3.732 | 2.731 | 6.463 | 2.918 | 2.548 | 5.466 | 3.635 | 3.400 | 7.035 |
| 250   | 208   | 458    | 353   | 370   | 725    | 257   | 240   | 497   | 509   | 412   | 921   | 1.229 | 971   | 2.200 |
| 5.313 | 4.931 | 10.244 | 5.610 | 6.088 | 11.698 | 3.989 | 2.971 | 6.960 | 3.427 | 2.960 | 6.387 | 4.864 | 4.371 | 9.235 |

ESTADO DE PERNAMBUCO

ÇÃO — SUITE)

|     |     |     |     |     |       |       |     |       |       |     |       |       |     |       |
|-----|-----|-----|-----|-----|-------|-------|-----|-------|-------|-----|-------|-------|-----|-------|
| 136 | 136 | 272 | 446 | 235 | 681   | 408   | 186 | 594   | 559   | 239 | 798   | 592   | 236 | 828   |
| 80  | 59  | 139 | 520 | 210 | 730   | 636   | 154 | 790   | 840   | 225 | 1.065 | 1.026 | 253 | 1.279 |
| 216 | 195 | 411 | 966 | 445 | 1.411 | 1.044 | 340 | 1.384 | 1.399 | 464 | 1.863 | 1.618 | 489 | 2.107 |

CONVENÇÃO } Homens } H  
 CONVENTION } Hommes }  
 } Mulheres } M  
 } Femmes }  
 } Total } T  
 } Total }

**População das Captaes dos Estados do Brazil, por districtos, segundo o sexo,**  
 Population des Captaes des États du Brésil, par districtos, d'après le sexe,

| Districtos<br>Districts | Nacionalidade<br>Nationalité | 40-49 |   |   | 50-59 |   |   | 60-69 |   |   |
|-------------------------|------------------------------|-------|---|---|-------|---|---|-------|---|---|
|                         |                              | H     | M | T | H     | M | T | H     | M | T |

**CURITYBA — CAPITAL DO**

(CONCLU

|                             |                       |       |       |       |       |       |       |       |       |       |
|-----------------------------|-----------------------|-------|-------|-------|-------|-------|-------|-------|-------|-------|
| Curityba.....               | Brazileiros.....      | 1.406 | 1.439 | 2.845 | 770   | 838   | 1.608 | 314   | 407   | 721   |
|                             | Estrangeiros (1)..... | 994   | 790   | 1.784 | 815   | 660   | 1.475 | 422   | 368   | 790   |
|                             | TOTAL.....            | 2.400 | 2.229 | 4.629 | 1.585 | 1.498 | 3.083 | 736   | 775   | 1.511 |
| Campo Magro.....            | Brazileiros.....      | 101   | 89    | 190   | 59    | 60    | 119   | 43    | 26    | 69    |
|                             | Estrangeiros (1)..... | 13    | 16    | 29    | 17    | 13    | 30    | 12    | 8     | 20    |
|                             | TOTAL.....            | 114   | 105   | 219   | 76    | 73    | 149   | 55    | 34    | 89    |
| Nova Polonia.....           | Brazileiros.....      | 63    | 57    | 120   | 22    | 16    | 38    | 14    | 15    | 29    |
|                             | Estrangeiros (1)..... | 61    | 43    | 104   | 51    | 67    | 118   | 59    | 57    | 116   |
|                             | TOTAL.....            | 124   | 100   | 224   | 73    | 83    | 155   | 73    | 72    | 145   |
| Portão.....                 | Brazileiros.....      | 173   | 155   | 328   | 78    | 76    | 154   | 39    | 33    | 72    |
|                             | Estrangeiros (1)..... | 116   | 100   | 216   | 120   | 92    | 212   | 49    | 42    | 91    |
|                             | TOTAL.....            | 289   | 255   | 544   | 198   | 168   | 366   | 88    | 75    | 163   |
| São Casemiro do Taboão..... | Brazileiros.....      | 151   | 117   | 268   | 68    | 48    | 116   | 25    | 21    | 46    |
|                             | Estrangeiros (1)..... | 90    | 80    | 170   | 98    | 94    | 192   | 60    | 71    | 131   |
|                             | TOTAL.....            | 241   | 197   | 438   | 166   | 142   | 308   | 85    | 92    | 177   |
| Santa Felicidade.....       | Brazileiros.....      | 44    | 33    | 77    | 12    | 16    | 28    | 9     | 9     | 18    |
|                             | Estrangeiros (1)..... | 46    | 59    | 105   | 65    | 55    | 120   | 30    | 39    | 69    |
|                             | TOTAL.....            | 90    | 92    | 182   | 77    | 71    | 148   | 39    | 48    | 87    |
| TOTAL.....                  | Brazileiros.....      | 1.938 | 1.890 | 3.828 | 1.009 | 1.054 | 2.063 | 444   | 511   | 955   |
|                             | Estrangeiros (1)..... | 1.320 | 1.088 | 2.408 | 1.166 | 981   | 2.147 | 632   | 585   | 1.217 |
|                             | TOTAL.....            | 3.258 | 2.978 | 6.236 | 2.175 | 2.035 | 4.210 | 1.076 | 1.096 | 2.172 |

**RECIFE — CAPITAL DO**

(CONTINUA

|             |                       |     |     |     |     |     |     |    |    |     |
|-------------|-----------------------|-----|-----|-----|-----|-----|-----|----|----|-----|
| Recife..... | Brazileiros.....      | 230 | 151 | 381 | 132 | 84  | 216 | 37 | 38 | 75  |
|             | Estrangeiros (1)..... | 474 | 88  | 562 | 183 | 42  | 225 | 39 | 14 | 53  |
|             | TOTAL.....            | 704 | 239 | 943 | 315 | 126 | 441 | 76 | 52 | 128 |

(1) Inclusive os habitantes de nacionalidade ignorada. (Y compris les habitants de nationalité inconnue).

**a nacionalidade e a idade (em periodos annuaes, quinquennaes e decennaes)**

la nationalité et l'âge (en périodes annuelles, quinquennales et décennales)

| 70-79       |   |   | 80-89 |   |   | 90-99 |   |   | 100 e + |   |   | Idade ignorada<br>Âge inconnu |   |   | Total<br>Total |   |   |
|-------------|---|---|-------|---|---|-------|---|---|---------|---|---|-------------------------------|---|---|----------------|---|---|
| annos — ans |   |   |       |   |   |       |   |   |         |   |   |                               |   |   |                |   |   |
| H           | M | T | H     | M | T | H     | M | T | H       | M | T | H                             | M | T | H              | M | T |

**ESTADO DO PARANÁ**

SÃO — FIN)

|     |     |     |     |     |     |    |    |    |   |   |   |     |    |     |        |        |        |
|-----|-----|-----|-----|-----|-----|----|----|----|---|---|---|-----|----|-----|--------|--------|--------|
| 77  | 154 | 231 | 29  | 46  | 75  | 4  | 15 | 19 | 2 | — | 2 | 60  | 39 | 99  | 24.841 | 23.368 | 48.209 |
| 180 | 186 | 366 | 39  | 54  | 93  | 5  | 7  | 12 | — | — | — | 59  | 33 | 92  | 4.861  | 4.095  | 8.956  |
| 257 | 340 | 597 | 68  | 100 | 168 | 9  | 22 | 31 | 2 | — | 2 | 119 | 74 | 191 | 29.702 | 27.463 | 57.165 |
| 11  | 9   | 20  | 4   | 2   | 6   | —  | 1  | 1  | 1 | — | 1 | 1   | 1  | 2   | 1.332  | 1.303  | 2.635  |
| 7   | 5   | 12  | 1   | 1   | 2   | —  | —  | —  | — | — | — | 1   | 2  | 3   | 68     | 55     | 123    |
| 18  | 14  | 32  | 5   | 3   | 8   | —  | 1  | 1  | 1 | — | 1 | 2   | 3  | 5   | 1.400  | 1.358  | 2.758  |
| 11  | 12  | 23  | 2   | —   | 2   | —  | —  | —  | — | — | — | —   | —  | —   | 1.307  | 1.308  | 2.615  |
| 40  | 45  | 85  | 7   | 4   | 11  | 1  | 1  | 2  | — | — | — | 1   | 1  | 2   | 261    | 256    | 517    |
| 51  | 57  | 108 | 9   | 4   | 13  | 1  | 1  | 2  | — | — | — | 1   | 1  | 2   | 1.568  | 1.564  | 3.132  |
| 9   | 20  | 29  | 4   | 4   | 8   | 1  | —  | 1  | — | — | — | —   | —  | —   | 3.260  | 3.287  | 6.547  |
| 25  | 24  | 49  | 8   | 7   | 15  | 1  | —  | 1  | — | — | — | —   | —  | —   | 486    | 401    | 887    |
| 34  | 44  | 78  | 12  | 11  | 23  | 2  | —  | 2  | — | — | — | —   | —  | —   | 3.746  | 3.688  | 7.434  |
| 6   | 9   | 15  | 3   | —   | 3   | 1  | 1  | 2  | — | — | — | 1   | 1  | 2   | 2.497  | 2.369  | 4.866  |
| 34  | 28  | 62  | 7   | 7   | 14  | 1  | 2  | 3  | — | 1 | 1 | 3   | —  | 3   | 431    | 389    | 820    |
| 40  | 37  | 77  | 10  | 7   | 17  | 2  | 3  | 5  | — | 1 | 1 | 4   | 1  | 5   | 2.928  | 2.758  | 5.686  |
| 7   | 3   | 10  | 1   | 2   | 3   | —  | —  | —  | — | — | — | 1   | 3  | 4   | 1.229  | 1.152  | 2.381  |
| 27  | 20  | 47  | 6   | 5   | 11  | —  | —  | —  | — | — | — | 5   | 5  | 10  | 215    | 215    | 430    |
| 34  | 23  | 57  | 7   | 7   | 14  | —  | —  | —  | — | — | — | 6   | 8  | 14  | 1.444  | 1.367  | 2.811  |
| 121 | 207 | 328 | 43  | 54  | 97  | 6  | 17 | 23 | 3 | — | 3 | 63  | 44 | 107 | 34.466 | 32.787 | 67.253 |
| 313 | 308 | 621 | 68  | 78  | 146 | 8  | 10 | 18 | — | 1 | 1 | 69  | 41 | 110 | 6.322  | 5.411  | 11.733 |
| 434 | 515 | 949 | 111 | 132 | 243 | 14 | 27 | 41 | 3 | 1 | 4 | 132 | 85 | 217 | 40.788 | 38.198 | 78.986 |

**ESTADO DE PERNAMBUCO**

ÇÃO SUITE)

|    |    |    |   |   |   |   |   |   |   |   |   |   |   |   |       |       |       |
|----|----|----|---|---|---|---|---|---|---|---|---|---|---|---|-------|-------|-------|
| 15 | 20 | 35 | 1 | 6 | 7 | — | 1 | 1 | — | 4 | 4 | 1 | — | 1 | 2.819 | 1.638 | 4.457 |
| 7  | 2  | 9  | 2 | — | 2 | — | — | — | — | — | — | 4 | — | 4 | 3.916 | 1.151 | 5.067 |
| 22 | 22 | 44 | 3 | 6 | 9 | — | 1 | 1 | — | 4 | 4 | 5 | — | 5 | 6.735 | 2.789 | 9.524 |



CONVENÇÃO } Homens } H  
 CONVENTION } Hommes }  
 } Mulheres } M  
 } Femmes }  
 } Total } T  
 } Total } T

**População das Captaes dos Estados do Brazil, por districtos, segundo o sexo,**  
 Population des Capitales des États du Brésil, par districts, d'après le sexe,

| Districtos<br>Districts | Nacionalidade<br>Nationalité | Dias<br>Jours |   |   | Mezes<br>Mois |   |   | 1<br>anno - an |   |   |
|-------------------------|------------------------------|---------------|---|---|---------------|---|---|----------------|---|---|
|                         |                              | H             | M | T | H             | M | T | H              | M | T |
|                         |                              |               |   |   |               |   |   |                |   |   |

## RECIFE — CAPITAL DO

(CONTINUA)

|                               |                       |    |    |    |     |     |     |     |     |     |
|-------------------------------|-----------------------|----|----|----|-----|-----|-----|-----|-----|-----|
| Boa Vista.....                | Brazileiros.....      | 7  | 17 | 24 | 152 | 146 | 298 | 152 | 127 | 279 |
|                               | Estrangeiros (1)..... | —  | —  | —  | —   | 1   | 1   | 2   | 1   | 3   |
|                               | TOTAL.....            | 7  | 17 | 24 | 152 | 147 | 299 | 154 | 128 | 282 |
| Santo Amaro.....              | Brazileiros.....      | 16 | 15 | 31 | 155 | 190 | 345 | 127 | 144 | 271 |
|                               | Estrangeiros (1)..... | —  | —  | —  | —   | —   | —   | —   | —   | —   |
|                               | TOTAL.....            | 16 | 15 | 31 | 155 | 190 | 345 | 127 | 144 | 271 |
| Pombal.....                   | Brazileiros.....      | 7  | 4  | 11 | 94  | 80  | 174 | 76  | 60  | 136 |
|                               | Estrangeiros (1)..... | —  | —  | —  | —   | —   | —   | —   | —   | —   |
|                               | TOTAL.....            | 7  | 4  | 11 | 94  | 80  | 174 | 76  | 60  | 136 |
| São José.....                 | Brazileiros.....      | 25 | 19 | 44 | 258 | 302 | 560 | 201 | 217 | 418 |
|                               | Estrangeiros (1)..... | —  | —  | —  | —   | —   | —   | —   | —   | —   |
|                               | TOTAL.....            | 25 | 19 | 44 | 258 | 302 | 560 | 201 | 217 | 418 |
| Santo Antonio.....            | Brazileiros.....      | 2  | 8  | 10 | 71  | 62  | 133 | 43  | 56  | 99  |
|                               | Estrangeiros (1)..... | —  | —  | —  | 1   | —   | 1   | —   | 1   | 1   |
|                               | TOTAL.....            | 2  | 8  | 10 | 72  | 62  | 134 | 43  | 57  | 100 |
| Graças.....                   | Brazileiros.....      | 28 | 22 | 50 | 415 | 388 | 803 | 307 | 335 | 642 |
|                               | Estrangeiros (1)..... | —  | —  | —  | —   | —   | —   | 1   | 1   | 2   |
|                               | TOTAL.....            | 28 | 22 | 50 | 415 | 388 | 803 | 308 | 336 | 644 |
| Afogados.....                 | Brazileiros.....      | 7  | 12 | 19 | 193 | 185 | 378 | 154 | 136 | 290 |
|                               | Estrangeiros (1)..... | —  | —  | —  | —   | —   | —   | —   | —   | —   |
|                               | TOTAL.....            | 7  | 12 | 19 | 193 | 185 | 378 | 154 | 136 | 290 |
| Ilhas do Pina e Nogueira..... | Brazileiros.....      | —  | 1  | 1  | 17  | 23  | 40  | 26  | 33  | 59  |
|                               | Estrangeiros (1)..... | —  | —  | —  | —   | —   | —   | —   | —   | —   |
|                               | TOTAL.....            | —  | 1  | 1  | 17  | 23  | 40  | 26  | 33  | 59  |
| Torre.....                    | Brazileiros.....      | 20 | 10 | 30 | 155 | 173 | 323 | 129 | 162 | 291 |
|                               | Estrangeiros (1)..... | —  | —  | —  | 1   | —   | 1   | —   | —   | —   |
|                               | TOTAL.....            | 20 | 10 | 30 | 156 | 173 | 329 | 129 | 162 | 291 |

(1) Inclusive os habitantes de nacionalidade ignorada. (V compris les habitants de nationalité inconnue).

a nacionalidade e a idade (em periodos annuaes, quinquennaes e decennaes)

la nationalité et l'âge (en périodes annuelles, quinquennales et décennales)

| 2           |   |   | 3 |   |   | 4 |   |   | 5 |   |   | 6 |   |   |
|-------------|---|---|---|---|---|---|---|---|---|---|---|---|---|---|
| annos - ans |   |   |   |   |   |   |   |   |   |   |   |   |   |   |
| H           | M | T | H | M | T | H | M | T | H | M | T | H | M | T |

ESTADO DE PERNAMBUCO

ÇÃO - SUITE)

|     |     |     |     |     |     |     |     |     |     |     |     |     |     |     |
|-----|-----|-----|-----|-----|-----|-----|-----|-----|-----|-----|-----|-----|-----|-----|
| 148 | 162 | 310 | 181 | 173 | 354 | 175 | 179 | 354 | 149 | 186 | 335 | 182 | 162 | 344 |
| —   | 5   | 5   | 2   | 2   | 4   | 5   | 3   | 8   | 5   | 5   | 10  | 2   | 6   | 8   |
| 148 | 167 | 315 | 183 | 175 | 358 | 180 | 182 | 362 | 154 | 191 | 345 | 184 | 168 | 352 |
| 172 | 185 | 357 | 166 | 201 | 367 | 150 | 183 | 333 | 175 | 155 | 330 | 143 | 151 | 294 |
| —   | —   | —   | —   | —   | —   | —   | 1   | 1   | 1   | —   | 1   | 2   | 1   | 3   |
| 172 | 185 | 357 | 166 | 201 | 367 | 150 | 184 | 334 | 176 | 155 | 331 | 145 | 152 | 297 |
| 78  | 79  | 157 | 74  | 74  | 148 | 69  | 74  | 143 | 73  | 78  | 151 | 80  | 68  | 148 |
| —   | —   | —   | —   | 1   | 1   | —   | —   | —   | 2   | 1   | 3   | —   | —   | —   |
| 78  | 79  | 157 | 74  | 75  | 149 | 69  | 74  | 143 | 75  | 79  | 154 | 80  | 68  | 148 |
| 275 | 341 | 616 | 305 | 372 | 677 | 307 | 350 | 657 | 297 | 333 | 630 | 284 | 323 | 607 |
| 1   | 1   | 2   | 1   | 2   | 3   | —   | 2   | 2   | —   | 1   | 1   | 1   | 4   | 5   |
| 276 | 342 | 618 | 306 | 374 | 680 | 307 | 352 | 659 | 297 | 334 | 631 | 285 | 327 | 612 |
| 57  | 78  | 135 | 68  | 87  | 155 | 64  | 87  | 151 | 66  | 75  | 141 | 56  | 86  | 142 |
| —   | —   | —   | —   | 2   | 2   | 1   | 2   | 3   | 1   | 1   | 2   | —   | 1   | 1   |
| 57  | 78  | 135 | 68  | 89  | 157 | 65  | 89  | 154 | 67  | 76  | 143 | 56  | 87  | 143 |
| 402 | 376 | 778 | 416 | 438 | 854 | 414 | 423 | 837 | 404 | 391 | 795 | 371 | 368 | 739 |
| —   | 1   | 1   | 1   | 3   | 4   | 2   | 1   | 3   | —   | —   | —   | —   | 1   | 1   |
| 402 | 377 | 779 | 417 | 441 | 858 | 416 | 424 | 840 | 404 | 391 | 795 | 371 | 369 | 740 |
| 253 | 269 | 522 | 255 | 277 | 532 | 228 | 213 | 441 | 217 | 211 | 428 | 223 | 221 | 444 |
| —   | —   | —   | —   | —   | —   | —   | —   | —   | —   | —   | —   | —   | —   | —   |
| 253 | 269 | 522 | 255 | 277 | 532 | 228 | 213 | 441 | 217 | 211 | 428 | 223 | 221 | 444 |
| 25  | 21  | 46  | 23  | 30  | 53  | 25  | 29  | 54  | 15  | 31  | 46  | 18  | 26  | 44  |
| —   | —   | —   | —   | —   | —   | —   | —   | —   | —   | —   | —   | —   | —   | —   |
| 25  | 21  | 46  | 23  | 30  | 53  | 25  | 29  | 54  | 15  | 31  | 46  | 18  | 26  | 44  |
| 165 | 186 | 351 | 194 | 187 | 381 | 169 | 191 | 360 | 199 | 152 | 351 | 150 | 169 | 319 |
| —   | —   | —   | —   | —   | —   | —   | —   | —   | —   | —   | —   | —   | 1   | 1   |
| 165 | 186 | 351 | 194 | 187 | 381 | 169 | 191 | 360 | 199 | 152 | 351 | 150 | 170 | 320 |

CONVENÇÃO } Homens } H  
 CONVENTION } Hommes }  
 } Mulheres } M  
 } Femmes }  
 } Total } T  
 } Total }

**População das Captaes dos Estados do Brazil, por districtos, segundo o sexo,**  
 Population des Capitales des États du Brésil, par districts, d'après le sexe,

| Districtos<br>Districts | Nacionalidade<br>Nationalité | 7 |   |   | 8 |   |   | 9 |   |   |
|-------------------------|------------------------------|---|---|---|---|---|---|---|---|---|
|                         |                              | H | M | T | H | M | T | H | M | T |

## RECIFE — CAPITAL DO

(CONTINUA)

|                               |                       |     |     |     |     |     |     |     |     |     |
|-------------------------------|-----------------------|-----|-----|-----|-----|-----|-----|-----|-----|-----|
| Boa Vista.....                | Brazileiros.....      | 155 | 188 | 343 | 201 | 238 | 439 | 174 | 200 | 374 |
|                               | Estrangeiros (1)..... | 1   | 5   | 6   | 8   | 5   | 13  | 9   | 7   | 16  |
|                               | TOTAL.....            | 156 | 193 | 349 | 209 | 243 | 452 | 183 | 207 | 390 |
| Santo Amaro.....              | Brazileiros.....      | 174 | 167 | 341 | 147 | 148 | 295 | 141 | 160 | 301 |
|                               | Estrangeiros (1)..... | 1   | —   | 1   | 1   | —   | 1   | —   | 2   | 2   |
|                               | TOTAL.....            | 175 | 167 | 342 | 148 | 148 | 296 | 141 | 162 | 303 |
| Pombal.....                   | Brazileiros.....      | 67  | 83  | 150 | 73  | 96  | 169 | 75  | 67  | 142 |
|                               | Estrangeiros (1)..... | —   | —   | —   | —   | 1   | 1   | —   | 1   | 1   |
|                               | TOTAL.....            | 67  | 83  | 150 | 73  | 97  | 170 | 75  | 68  | 143 |
| São José.....                 | Brazileiros.....      | 288 | 349 | 637 | 301 | 417 | 718 | 296 | 320 | 616 |
|                               | Estrangeiros (1)..... | 1   | —   | 1   | 2   | 2   | 4   | 4   | —   | 4   |
|                               | TOTAL.....            | 289 | 349 | 638 | 303 | 419 | 722 | 300 | 320 | 620 |
| Santo Antonio.....            | Brazileiros.....      | 74  | 66  | 140 | 76  | 85  | 161 | 55  | 56  | 111 |
|                               | Estrangeiros (1)..... | 1   | —   | 1   | 3   | 1   | 4   | 3   | —   | 3   |
|                               | TOTAL.....            | 75  | 66  | 141 | 79  | 86  | 165 | 58  | 56  | 114 |
| Graças.....                   | Brazileiros.....      | 365 | 399 | 764 | 402 | 372 | 774 | 358 | 351 | 709 |
|                               | Estrangeiros (1)..... | 1   | —   | 1   | 2   | 1   | 3   | —   | 1   | 1   |
|                               | TOTAL.....            | 366 | 399 | 765 | 404 | 373 | 777 | 358 | 352 | 710 |
| Afogados.....                 | Brazileiros.....      | 191 | 198 | 389 | 220 | 179 | 399 | 170 | 171 | 341 |
|                               | Estrangeiros (1)..... | —   | —   | —   | —   | 1   | 1   | —   | —   | —   |
|                               | TOTAL.....            | 191 | 198 | 389 | 220 | 180 | 400 | 170 | 171 | 341 |
| Ilhas do Pina e Nogueira..... | Brazileiros.....      | 29  | 19  | 48  | 21  | 24  | 45  | 20  | 26  | 46  |
|                               | Estrangeiros (1)..... | —   | —   | —   | —   | —   | —   | —   | —   | —   |
|                               | TOTAL.....            | 29  | 19  | 48  | 21  | 24  | 45  | 20  | 26  | 46  |
| Torre.....                    | Brazileiros.....      | 168 | 164 | 332 | 161 | 153 | 314 | 172 | 165 | 337 |
|                               | Estrangeiros (1)..... | —   | —   | —   | —   | —   | —   | —   | 1   | 1   |
|                               | TOTAL.....            | 168 | 164 | 332 | 161 | 153 | 314 | 172 | 166 | 338 |

(1) Inclusive os habitantes de nacionalidade ignorada. (Y compris les habitants de nationalité inconnue).

a nacionalidade e a idade (em periodos annuaes, quinquennaes e decennaes)

la nationalité et l'âge (en périodes annuelles, quinquennales et décennales)

| 10-14       |   |   | 15-20 |   |   | 21-24 |   |   | 25-29 |   |   | 30-39 |   |   |
|-------------|---|---|-------|---|---|-------|---|---|-------|---|---|-------|---|---|
| annos — ans |   |   |       |   |   |       |   |   |       |   |   |       |   |   |
| H           | M | T | H     | M | T | H     | M | T | H     | M | T | H     | M | T |

ESTADO DE PERNAMBUCO

CAO — SUITE)

|       |       |       |       |       |       |       |       |       |       |       |       |       |       |       |
|-------|-------|-------|-------|-------|-------|-------|-------|-------|-------|-------|-------|-------|-------|-------|
| 1.271 | 1.412 | 2.683 | 1.695 | 2.161 | 3.856 | 923   | 1.165 | 2.058 | 756   | 1.294 | 2.080 | 958   | 1.821 | 2.809 |
| 29    | 14    | 43    | 58    | 30    | 88    | 70    | 31    | 101   | 122   | 44    | 166   | 229   | 72    | 301   |
| 1.300 | 1.426 | 2.726 | 1.753 | 2.191 | 3.944 | 993   | 1.196 | 2.189 | 908   | 1.338 | 2.246 | 1.217 | 1.893 | 3.110 |
| 725   | 764   | 1.490 | 1.025 | 1.292 | 2.317 | 757   | 760   | 1.517 | 821   | 982   | 1.803 | 1.033 | 1.126 | 2.159 |
| 1     | 3     | 4     | 5     | 7     | 12    | 12    | 1     | 13    | 24    | 11    | 35    | 52    | 19    | 71    |
| 727   | 767   | 1.494 | 1.030 | 1.299 | 2.329 | 769   | 761   | 1.530 | 845   | 993   | 1.838 | 1.085 | 1.145 | 2.230 |
| 320   | 363   | 683   | 492   | 552   | 1.044 | 322   | 262   | 684   | 394   | 507   | 901   | 481   | 604   | 1.085 |
| 4     | 3     | 7     | 10    | 1     | 11    | 4     | 3     | 7     | 25    | 8     | 33    | 25    | 10    | 35    |
| 324   | 366   | 690   | 502   | 553   | 1.055 | 326   | 365   | 691   | 419   | 515   | 934   | 506   | 614   | 1.120 |
| 1.525 | 1.973 | 3.498 | 2.179 | 3.040 | 5.219 | 1.514 | 1.632 | 3.146 | 1.592 | 1.854 | 3.446 | 1.974 | 2.566 | 4.540 |
| 11    | 16    | 27    | 31    | 23    | 54    | 41    | 11    | 52    | 63    | 20    | 83    | 119   | 40    | 159   |
| 1.536 | 1.989 | 3.525 | 2.210 | 3.063 | 5.273 | 1.555 | 1.643 | 3.198 | 1.655 | 1.874 | 3.529 | 2.093 | 2.606 | 4.699 |
| 491   | 415   | 906   | 1.249 | 1.100 | 2.349 | 959   | 717   | 1.676 | 763   | 790   | 1.553 | 803   | 880   | 1.683 |
| 21    | 7     | 28    | 140   | 19    | 159   | 139   | 19    | 158   | 172   | 51    | 223   | 279   | 90    | 369   |
| 512   | 422   | 934   | 1.389 | 1.119 | 2.508 | 1.098 | 736   | 1.834 | 935   | 841   | 1.776 | 1.082 | 970   | 2.052 |
| 1.832 | 2.058 | 3.590 | 2.124 | 2.607 | 4.731 | 1.293 | 1.567 | 2.860 | 1.443 | 2.054 | 3.497 | 2.144 | 2.768 | 4.912 |
| 8     | 7     | 15    | 24    | 11    | 35    | 23    | 5     | 28    | 60    | 21    | 81    | 94    | 31    | 125   |
| 1.840 | 2.065 | 3.905 | 2.148 | 2.618 | 4.766 | 1.316 | 1.572 | 2.888 | 1.503 | 2.075 | 3.578 | 2.238 | 2.799 | 5.037 |
| 894   | 914   | 1.808 | 991   | 1.139 | 2.130 | 623   | 685   | 1.308 | 750   | 847   | 1.597 | 965   | 1.113 | 2.078 |
| 1     | 1     | 2     | 8     | 2     | 10    | 4     | —     | 4     | 5     | 2     | 7     | 9     | 2     | 11    |
| 895   | 915   | 1.810 | 999   | 1.141 | 2.140 | 627   | 675   | 1.312 | 755   | 849   | 1.604 | 974   | 1.115 | 2.089 |
| 116   | 103   | 219   | 115   | 148   | 263   | 79    | 83    | 162   | 79    | 127   | 206   | 168   | 151   | 319   |
| 1     | —     | 1     | —     | —     | —     | —     | —     | —     | —     | —     | —     | 1     | —     | 1     |
| 117   | 103   | 220   | 115   | 148   | 263   | 79    | 83    | 162   | 79    | 127   | 206   | 169   | 151   | 320   |
| 796   | 783   | 1.579 | 844   | 1.059 | 1.903 | 520   | 637   | 1.157 | 601   | 832   | 1.433 | 901   | 1.092 | 1.993 |
| 3     | —     | 3     | 9     | 4     | 13    | 11    | 5     | 16    | 11    | 5     | 16    | 31    | 6     | 37    |
| 799   | 783   | 1.582 | 853   | 1.063 | 1.916 | 531   | 642   | 1.173 | 612   | 837   | 1.449 | 932   | 1.098 | 2.030 |

CONVENÇÃO  
CONVENTION

{ Homens  
Hommes } H

{ Mulheres  
Femmes } M

{ Total  
Total } T

**População das Captaes dos Estados do Brazil, por districtos, segundo o sexo,**  
Population des Captaes des États du Brésil, par districts, d'après le sexe,

| Districtos<br>Districts | Nacionalidade<br>Nationalité | 40-49 |   |   | 50-59 |   |   | 60-69 |   |   |
|-------------------------|------------------------------|-------|---|---|-------|---|---|-------|---|---|
|                         |                              | H     | M | T | H     | M | T | H     | M | T |

## RECIFE — CAPITAL DO

(CONTINUA)

|                               |                       |       |       |       |     |       |       |     |     |     |
|-------------------------------|-----------------------|-------|-------|-------|-----|-------|-------|-----|-----|-----|
| Boa Vista.....                | Brazileiros.....      | 643   | 1.299 | 1.942 | 401 | 906   | 1.307 | 204 | 527 | 731 |
|                               | Estrangeiros (1)..... | 152   | 49    | 201   | 85  | 46    | 131   | 40  | 36  | 76  |
|                               | TOTAL.....            | 795   | 1.348 | 2.143 | 486 | 952   | 1.438 | 244 | 563 | 807 |
| Santo Amaro.....              | Brazileiros.....      | 643   | 780   | 1.423 | 321 | 519   | 840   | 164 | 269 | 433 |
|                               | Estrangeiros (1)..... | 38    | 12    | 50    | 12  | 9     | 21    | 8   | 5   | 13  |
|                               | TOTAL.....            | 681   | 792   | 1.473 | 333 | 528   | 861   | 172 | 274 | 446 |
| Pombal.....                   | Brazileiros.....      | 287   | 440   | 727   | 146 | 277   | 423   | 50  | 112 | 162 |
|                               | Estrangeiros (1)..... | 13    | 7     | 20    | 8   | 10    | 18    | 6   | 4   | 10  |
|                               | TOTAL.....            | 300   | 447   | 747   | 154 | 287   | 441   | 56  | 116 | 172 |
| São José.....                 | Brazileiros.....      | 1.215 | 1.815 | 3.030 | 659 | 1.192 | 1.851 | 307 | 616 | 923 |
|                               | Estrangeiros (1)..... | 82    | 17    | 99    | 43  | 14    | 57    | 19  | 16  | 35  |
|                               | TOTAL.....            | 1.297 | 1.832 | 3.129 | 702 | 1.206 | 1.908 | 326 | 632 | 958 |
| Santo Antonio.....            | Brazileiros.....      | 363   | 481   | 844   | 198 | 353   | 551   | 68  | 171 | 239 |
|                               | Estrangeiros (1)..... | 151   | 31    | 182   | 51  | 11    | 62    | 18  | 3   | 21  |
|                               | TOTAL.....            | 514   | 512   | 1.026 | 249 | 364   | 613   | 86  | 174 | 260 |
| Graças.....                   | Brazileiros.....      | 1.350 | 1.971 | 3.321 | 749 | 1.135 | 1.884 | 331 | 615 | 946 |
|                               | Estrangeiros (1)..... | 60    | 18    | 78    | 36  | 17    | 53    | 33  | 15  | 48  |
|                               | TOTAL.....            | 1.410 | 1.989 | 3.399 | 785 | 1.152 | 1.937 | 364 | 630 | 994 |
| Afogados.....                 | Brazileiros.....      | 648   | 709   | 1.357 | 376 | 435   | 811   | 133 | 241 | 374 |
|                               | Estrangeiros (1)..... | 7     | 8     | 15    | 9   | 4     | 13    | 8   | 1   | 9   |
|                               | TOTAL.....            | 655   | 717   | 1.372 | 385 | 439   | 824   | 141 | 242 | 383 |
| Ilhas do Pina e Nogueira..... | Brazileiros.....      | 87    | 75    | 162   | 55  | 56    | 111   | 18  | 18  | 36  |
|                               | Estrangeiros (1)..... | 1     | —     | 1     | —   | —     | —     | 1   | 2   | 3   |
|                               | TOTAL.....            | 88    | 75    | 163   | 55  | 56    | 111   | 19  | 20  | 39  |
| Torre.....                    | Brazileiros.....      | 517   | 794   | 1.311 | 285 | 467   | 752   | 111 | 243 | 354 |
|                               | Estrangeiros (1)..... | 13    | 7     | 20    | 15  | 7     | 22    | 6   | 2   | 8   |
|                               | TOTAL.....            | 530   | 801   | 1.331 | 300 | 474   | 774   | 117 | 245 | 362 |

(1) Inclusive os habitantes de nacionalidade ignorada. (Y compris les habitants de nationalité inconnue).

a nacionalidade e a idade (em periodos annuaes, quinquennaes e decennaes)

la nationalité et l'âge (en périodes annuelles, quinquennales et décennales)

| 70-79       |   |   | 80-89 |   |   | 90-99 |   |   | 100 e + |   |   | Idade ignorada<br>Âge inconnue |   |   | Total<br>Total |   |   |
|-------------|---|---|-------|---|---|-------|---|---|---------|---|---|--------------------------------|---|---|----------------|---|---|
| annos - ans |   |   |       |   |   |       |   |   |         |   |   |                                |   |   |                |   |   |
| H           | M | T | H     | M | T | H     | M | T | H       | M | T | H                              | M | T | H              | M | T |

ESTADO DE PERNAMBUCO

ÇÃO - SUITE)

|     |     |     |    |    |     |   |    |    |   |   |   |    |    |     |        |        |        |
|-----|-----|-----|----|----|-----|---|----|----|---|---|---|----|----|-----|--------|--------|--------|
| 68  | 239 | 307 | 18 | 60 | 78  | 3 | 13 | 16 | — | 3 | 3 | 11 | 22 | 33  | 8.687  | 12.700 | 21.387 |
| 17  | 14  | 31  | 5  | 2  | 7   | — | —  | —  | — | — | — | —  | 1  | 1   | 841    | 379    | 1.220  |
| 85  | 253 | 328 | 23 | 62 | 85  | 3 | 13 | 16 | — | 3 | 3 | 11 | 23 | 34  | 9.528  | 13.079 | 22.607 |
| 46  | 90  | 136 | 9  | 30 | 39  | 6 | 9  | 15 | — | — | — | 17 | 6  | 23  | 7.134  | 8.326  | 15.460 |
| 2   | 1   | 3   | —  | 1  | 1   | 1 | —  | 1  | — | — | — | 6  | 4  | 10  | 166    | 77     | 243    |
| 48  | 91  | 139 | 9  | 31 | 40  | 7 | 9  | 16 | — | — | — | 23 | 10 | 33  | 7.300  | 8.403  | 15.703 |
| 14  | 53  | 67  | 5  | 16 | 21  | — | 5  | 5  | — | 2 | 2 | 1  | 1  | 2   | 3.278  | 4.057  | 7.335  |
| 2   | 1   | 3   | —  | —  | —   | — | —  | —  | — | — | — | 1  | —  | 1   | 100    | 51     | 151    |
| 16  | 54  | 70  | 5  | 16 | 21  | — | 5  | 5  | — | 2 | 2 | 2  | 1  | 3   | 3.378  | 4.103  | 7.486  |
| 90  | 296 | 386 | 26 | 74 | 100 | 6 | 17 | 23 | 2 | 4 | 6 | 75 | 48 | 123 | 14.001 | 18.470 | 32.471 |
| 9   | —   | 9   | —  | 1  | 1   | — | 1  | 1  | — | 1 | 1 | 3  | 1  | 4   | 431    | 173    | 604    |
| 99  | 296 | 395 | 26 | 75 | 101 | 6 | 18 | 24 | 2 | 5 | 7 | 78 | 49 | 127 | 14.432 | 18.643 | 33.075 |
| 31  | 85  | 116 | 5  | 29 | 34  | 3 | 6  | 9  | — | 2 | 2 | 12 | 14 | 26  | 5.577  | 5.789  | 11.366 |
| 2   | 3   | 5   | —  | —  | —   | — | —  | —  | — | — | — | 9  | —  | 9   | 992    | 242    | 1.234  |
| 33  | 88  | 121 | 5  | 29 | 34  | 3 | 6  | 9  | — | 2 | 2 | 21 | 14 | 35  | 6.569  | 6.031  | 12.600 |
| 94  | 246 | 340 | 24 | 87 | 111 | 7 | 32 | 39 | — | 2 | 2 | 14 | 15 | 29  | 15.287 | 19.020 | 34.307 |
| 13  | 2   | 15  | 1  | —  | 1   | — | —  | —  | — | — | — | 14 | 10 | 24  | 373    | 146    | 519    |
| 107 | 248 | 355 | 25 | 87 | 112 | 7 | 32 | 39 | — | 2 | 2 | 28 | 25 | 53  | 15.660 | 19.166 | 34.826 |
| 58  | 93  | 151 | 7  | 28 | 35  | 2 | 7  | 9  | 1 | 1 | 2 | 3  | 4  | 7   | 7.562  | 8.288  | 15.850 |
| 7   | 1   | 8   | —  | —  | —   | — | —  | —  | — | — | — | —  | —  | —   | 58     | 22     | 80     |
| 65  | 94  | 159 | 7  | 28 | 35  | 2 | 7  | 9  | 1 | 1 | 2 | 3  | 4  | 7   | 7.620  | 8.310  | 15.930 |
| 6   | 7   | 13  | 3  | 3  | 6   | — | 2  | 2  | — | — | — | 2  | 2  | 4   | 947    | 1.038  | 1.985  |
| —   | —   | —   | —  | —  | —   | — | —  | —  | — | — | — | —  | 1  | 1   | 4      | 3      | 7      |
| 6   | 7   | 13  | 3  | 3  | 6   | — | 2  | 2  | — | — | — | 2  | 3  | 5   | 951    | 1.041  | 1.992  |
| 41  | 95  | 136 | 8  | 35 | 43  | 4 | 13 | 17 | — | 4 | 4 | 7  | 11 | 18  | 6.317  | 7.777  | 14.094 |
| —   | 1   | 1   | —  | —  | —   | — | —  | —  | — | — | — | 1  | 1  | 2   | 101    | 40     | 141    |
| 41  | 96  | 137 | 8  | 35 | 43  | 4 | 13 | 17 | — | 4 | 4 | 8  | 12 | 20  | 6.418  | 7.817  | 14.235 |

|                         |                    |     |
|-------------------------|--------------------|-----|
| CONVENÇÃO<br>CONVENTION | Homens<br>Hommes   | } H |
|                         | Mulheres<br>Femmes |     |
|                         | Total<br>Total     | } T |

**População das Capitais dos Estados do Brazil, por districtos, segundo o sexo,**  
Population des Capitales des États du Brésil, par districts, d'après le sexe,

| Districtos<br>Districts | Nacionalidade<br>Nationalité | Dias<br>Jours |   |   | Mezes<br>Mois |   |   | I<br>ano - an |   |   |
|-------------------------|------------------------------|---------------|---|---|---------------|---|---|---------------|---|---|
|                         |                              | H             | M | T | H             | M | T | H             | M | T |
|                         |                              |               |   |   |               |   |   |               |   |   |

## RECIFE — CAPITAL DO

(CONTINUA)

|                               |                       |     |     |     |       |       |       |       |       |       |
|-------------------------------|-----------------------|-----|-----|-----|-------|-------|-------|-------|-------|-------|
| Magdalena.....                | Brazileiros.....      | 12  | 7   | 19  | 140   | 158   | 298   | 111   | 139   | 250   |
|                               | Estrangeiros (1)..... | —   | —   | —   | —     | —     | —     | —     | —     | —     |
|                               | TOTAL.....            | 12  | 7   | 19  | 140   | 158   | 298   | 111   | 139   | 250   |
| Areias.....                   | Brazileiros.....      | 3   | 1   | 4   | 64    | 62    | 126   | 49    | 39    | 88    |
|                               | Estrangeiros (1)..... | —   | —   | —   | —     | —     | —     | —     | —     | —     |
|                               | TOTAL.....            | 3   | 1   | 4   | 64    | 62    | 126   | 49    | 39    | 88    |
| Peres.....                    | Brazileiros.....      | 2   | 3   | 5   | 40    | 46    | 86    | 44    | 57    | 101   |
|                               | Estrangeiros (1)..... | —   | —   | —   | —     | —     | —     | —     | —     | —     |
|                               | TOTAL.....            | 2   | 3   | 5   | 40    | 46    | 86    | 44    | 57    | 101   |
| Poço da Panella.....          | Brazileiros.....      | 20  | 20  | 40  | 315   | 342   | 657   | 348   | 300   | 648   |
|                               | Estrangeiros (1)..... | —   | —   | —   | —     | 3     | 3     | 1     | 2     | 3     |
|                               | TOTAL.....            | 20  | 20  | 40  | 315   | 345   | 660   | 349   | 302   | 651   |
| Caxangá e Varzea.....         | Brazileiros.....      | 13  | 11  | 24  | 203   | 178   | 386   | 167   | 160   | 327   |
|                               | Estrangeiros (1)..... | —   | —   | —   | —     | —     | —     | —     | —     | —     |
|                               | TOTAL.....            | 13  | 11  | 24  | 203   | 178   | 386   | 167   | 160   | 327   |
| Ilha de Fernando Noronha..... | Brazileiros.....      | —   | —   | —   | 8     | 4     | 12    | 3     | 2     | 5     |
|                               | Estrangeiros (1)..... | —   | —   | —   | —     | —     | —     | —     | —     | —     |
|                               | TOTAL.....            | —   | —   | —   | 8     | 4     | 12    | 3     | 2     | 5     |
| TOTAL.....                    | Brazileiros.....      | 164 | 151 | 315 | 2.316 | 2.376 | 4.692 | 1.949 | 1.983 | 3.937 |
|                               | Estrangeiros (1)..... | —   | —   | —   | 8     | 8     | 16    | 13    | 16    | 29    |
|                               | TOTAL.....            | 164 | 151 | 315 | 2.324 | 2.384 | 4.708 | 1.962 | 2.004 | 3.966 |

## THEREZINA — CAPITAL DO

|                |                       |    |    |     |     |     |       |     |     |       |
|----------------|-----------------------|----|----|-----|-----|-----|-------|-----|-----|-------|
| Therezina..... | Brazileiros.....      | 64 | 74 | 138 | 768 | 760 | 1.528 | 633 | 645 | 1.278 |
|                | Estrangeiros (1)..... | —  | —  | —   | —   | —   | —     | —   | —   | —     |
|                | TOTAL.....            | 64 | 74 | 138 | 768 | 760 | 1.528 | 633 | 645 | 1.278 |

(1) Inclusive os habitantes de nacionalidade ignorada. (Y compris les habitants de nationalité inconnue).

**a nacionalidade e a idade (em periodos annuaes, quinquennaes e decennaes)**

la nationalité et l'âge (en périodes annuelles, quinquennales et décennales)

| 2           |   |   | 3 |   |   | 4 |   |   | 5 |   |   | 6 |   |   |
|-------------|---|---|---|---|---|---|---|---|---|---|---|---|---|---|
| annos — ans |   |   |   |   |   |   |   |   |   |   |   |   |   |   |
| H           | M | T | H | M | T | H | M | T | H | M | T | H | M | T |

**ESTADO DE PERNAMBUCO**

ÇÃO — SUITE)

|       |       |       |       |       |       |       |       |       |       |       |       |       |       |       |
|-------|-------|-------|-------|-------|-------|-------|-------|-------|-------|-------|-------|-------|-------|-------|
| 162   | 183   | 345   | 203   | 182   | 385   | 149   | 182   | 331   | 150   | 158   | 308   | 112   | 177   | 289   |
| 1     | —     | 1     | —     | —     | —     | 1     | —     | 1     | 1     | 1     | 2     | 1     | 1     | 2     |
| 163   | 183   | 346   | 203   | 182   | 385   | 150   | 182   | 332   | 151   | 159   | 310   | 113   | 178   | 291   |
| 73    | 60    | 133   | 75    | 77    | 152   | 47    | 66    | 113   | 53    | 63    | 116   | 60    | 42    | 102   |
| —     | —     | —     | —     | —     | —     | —     | —     | —     | —     | —     | —     | —     | —     | —     |
| 73    | 60    | 133   | 75    | 77    | 152   | 47    | 66    | 113   | 53    | 63    | 116   | 60    | 42    | 102   |
| 52    | 75    | 127   | 60    | 63    | 123   | 51    | 51    | 102   | 51    | 58    | 109   | 58    | 55    | 113   |
| —     | —     | —     | —     | —     | —     | —     | 1     | 1     | —     | —     | —     | —     | —     | —     |
| 52    | 75    | 127   | 60    | 63    | 123   | 51    | 52    | 103   | 51    | 58    | 109   | 58    | 55    | 113   |
| 437   | 445   | 882   | 432   | 430   | 862   | 395   | 386   | 781   | 473   | 423   | 896   | 409   | 405   | 814   |
| 1     | 1     | 2     | 3     | 3     | 6     | 3     | 1     | 4     | 1     | 1     | 2     | 1     | 2     | 3     |
| 438   | 446   | 884   | 435   | 433   | 868   | 398   | 387   | 785   | 474   | 424   | 898   | 410   | 407   | 817   |
| 210   | 212   | 422   | 237   | 216   | 453   | 193   | 205   | 398   | 174   | 208   | 382   | 196   | 170   | 366   |
| —     | —     | —     | —     | —     | —     | —     | —     | —     | —     | —     | —     | —     | —     | —     |
| 210   | 212   | 422   | 237   | 216   | 453   | 193   | 205   | 398   | 174   | 208   | 382   | 196   | 170   | 366   |
| 5     | 12    | 17    | 7     | 2     | 9     | 7     | 4     | 11    | 1     | 2     | 3     | 1     | 6     | 7     |
| —     | —     | —     | —     | —     | —     | —     | —     | —     | —     | —     | —     | —     | —     | —     |
| 5     | 12    | 17    | 7     | 2     | 9     | 7     | 4     | 11    | 1     | 2     | 3     | 1     | 6     | 7     |
| 2.540 | 2.718 | 5.258 | 2.722 | 2.837 | 5.559 | 2.469 | 2.651 | 5.120 | 2.534 | 2.563 | 5.097 | 2.369 | 2.458 | 4.827 |
| 14    | 18    | 32    | 14    | 23    | 37    | 24    | 20    | 44    | 20    | 17    | 37    | 16    | 22    | 38    |
| 2.554 | 2.736 | 5.290 | 2.736 | 2.860 | 5.596 | 2.493 | 2.671 | 5.164 | 2.554 | 2.580 | 5.134 | 2.385 | 2.480 | 4.865 |

**ESTADO DO PIAUHY**

|     |     |       |     |     |       |     |     |       |     |     |       |     |     |       |
|-----|-----|-------|-----|-----|-------|-----|-----|-------|-----|-----|-------|-----|-----|-------|
| 837 | 833 | 1.670 | 750 | 847 | 1.597 | 693 | 758 | 1.451 | 802 | 826 | 1.628 | 804 | 839 | 1.643 |
| 1   | —   | 1     | —   | —   | —     | 1   | —   | 1     | 1   | 1   | 2     | 1   | —   | 1     |
| 838 | 833 | 1.671 | 750 | 847 | 1.597 | 694 | 758 | 1.452 | 803 | 827 | 1.630 | 805 | 839 | 1.644 |



CONVENÇÃO  
CONVENTION

|                    |   |   |
|--------------------|---|---|
| Homens<br>Hommes   | } | H |
| Mulheres<br>Femmes |   |   |
| Total<br>Total     | } | T |
|                    |   |   |

**População das Captaes dos Estados do Brazil, por districtos, segundo o sexo,**  
Population des Capitales des États du Brésil, par districts, d'après le sexe,

| Districtos<br>Districts | Nacionalidade<br>Nationalité | 7 |   |   | 8 |   |   | 9 |   |   |
|-------------------------|------------------------------|---|---|---|---|---|---|---|---|---|
|                         |                              | H | M | T | H | M | T | H | M | T |
|                         |                              |   |   |   |   |   |   |   |   |   |

## RECIFE — CAPITAL DO

(CONTINUA)

|                               |                       |       |       |       |       |       |       |       |       |       |
|-------------------------------|-----------------------|-------|-------|-------|-------|-------|-------|-------|-------|-------|
| Magdalena.....                | Brazileiros.....      | 138   | 162   | 300   | 154   | 154   | 308   | 108   | 128   | 236   |
|                               | Estrangeiros (1)..... | 2     | 3     | 5     | 1     | —     | 1     | —     | —     | —     |
|                               | TOTAL.....            | 140   | 165   | 305   | 155   | 154   | 309   | 108   | 128   | 236   |
| Areias.....                   | Brazileiros.....      | 73    | 50    | 123   | 58    | 36    | 94    | 56    | 52    | 108   |
|                               | Estrangeiros (1)..... | —     | —     | —     | —     | —     | —     | —     | —     | —     |
|                               | TOTAL.....            | 73    | 50    | 123   | 58    | 36    | 94    | 56    | 52    | 108   |
| Peres.....                    | Brazileiros.....      | 61    | 55    | 116   | 61    | 59    | 120   | 66    | 55    | 121   |
|                               | Estrangeiros (1)..... | —     | —     | —     | —     | —     | —     | 1     | 1     | 2     |
|                               | TOTAL.....            | 61    | 55    | 116   | 61    | 59    | 120   | 67    | 56    | 123   |
| Poço da Panella.....          | Brazileiros.....      | 377   | 457   | 834   | 456   | 436   | 892   | 319   | 342   | 661   |
|                               | Estrangeiros (1)..... | 1     | 5     | 6     | 4     | 2     | 6     | 1     | 2     | 3     |
|                               | TOTAL.....            | 378   | 462   | 840   | 460   | 438   | 898   | 320   | 344   | 664   |
| Caxangá e Varzea.....         | Brazileiros.....      | 194   | 190   | 384   | 202   | 173   | 375   | 180   | 137   | 317   |
|                               | Estrangeiros (1)..... | 1     | —     | 1     | —     | 1     | 1     | 1     | —     | 1     |
|                               | TOTAL.....            | 195   | 190   | 385   | 202   | 174   | 376   | 181   | 137   | 318   |
| Ilha de Fernando Noronha..... | Brazileiros.....      | 7     | 4     | 11    | 5     | 6     | 11    | 3     | 2     | 5     |
|                               | Estrangeiros (1)..... | —     | —     | —     | —     | —     | —     | —     | —     | —     |
|                               | TOTAL.....            | 7     | 4     | 11    | 5     | 6     | 11    | 3     | 2     | 5     |
| TOTAL.....                    | Brazileiros.....      | 2.387 | 2.580 | 4.967 | 2.561 | 2.606 | 5.167 | 2.220 | 2.258 | 4.478 |
|                               | Estrangeiros (1)..... | 20    | 24    | 44    | 35    | 27    | 62    | 36    | 39    | 75    |
|                               | TOTAL.....            | 2.407 | 2.604 | 5.011 | 2.596 | 2.633 | 5.229 | 2.256 | 2.297 | 4.553 |

## THEREZINA — CAPITAL DO

(CONTINUA)

|                |                       |     |     |       |     |       |       |     |     |       |
|----------------|-----------------------|-----|-----|-------|-----|-------|-------|-----|-----|-------|
| Therezina..... | Brazileiros.....      | 945 | 952 | 1.897 | 955 | 1.004 | 1.959 | 722 | 692 | 1.414 |
|                | Estrangeiros (1)..... | 1   | 1   | 2     | 1   | 2     | 3     | 1   | —   | 1     |
|                | TOTAL.....            | 946 | 953 | 1.899 | 956 | 1.006 | 1.962 | 723 | 692 | 1.415 |

(1) Inclusive os habitantes de nacionalidade ignorada. (Y compris les habitants de nationalité inconnue).

a nacionalidade e a idade (em periodos annuaes, quinquennaes e decennaes)

la nationalité et l'âge (en periodes annuelles, quinquennales et décennales)

| 10-14 |   |   | 15-20 |   |   | 21-24 |   |   | 25-29 |   |   | 30-39 |   |   |
|-------|---|---|-------|---|---|-------|---|---|-------|---|---|-------|---|---|
| H     | M | T | H     | M | T | H     | M | T | H     | M | T | H     | M | T |

ESTADO DE PERNAMBUCO

ÇÃO - SUITE)

|        |        |        |        |        |        |        |        |        |        |        |        |        |        |        |
|--------|--------|--------|--------|--------|--------|--------|--------|--------|--------|--------|--------|--------|--------|--------|
| 628    | 666    | 1.294  | 651    | 875    | 1.526  | 457    | 499    | 956    | 543    | 661    | 1.204  | 766    | 851    | 1.617  |
| 1      | 1      | 2      | 8      | 3      | 11     | 10     | 1      | 11     | 19     | 19     | 38     | 36     | 13     | 49     |
| 629    | 667    | 1.295  | 659    | 878    | 1.537  | 467    | 500    | 967    | 562    | 680    | 1.242  | 802    | 864    | 1.666  |
| 254    | 297    | 551    | 327    | 403    | 730    | 210    | 238    | 448    | 210    | 241    | 451    | 346    | 336    | 682    |
| 1      | —      | 1      | 1      | 2      | 3      | 1      | —      | 1      | 3      | 2      | 5      | 11     | —      | 11     |
| 255    | 297    | 552    | 328    | 405    | 733    | 211    | 235    | 449    | 213    | 243    | 456    | 357    | 336    | 693    |
| 253    | 294    | 547    | 301    | 355    | 656    | 179    | 201    | 350    | 193    | 248    | 441    | 284    | 360    | 644    |
| —      | —      | —      | 2      | 2      | 4      | —      | 1      | 1      | 3      | —      | 3      | 8      | 1      | 9      |
| 253    | 294    | 547    | 303    | 357    | 660    | 179    | 202    | 351    | 196    | 248    | 444    | 292    | 361    | 653    |
| 1.917  | 1.989  | 3.906  | 2.293  | 2.590  | 4.883  | 1.304  | 1.476  | 2.780  | 1.472  | 1.781  | 3.253  | 2.102  | 2.320  | 4.422  |
| 8      | 8      | 16     | 38     | 3      | 41     | 27     | 9      | 36     | 44     | 23     | 67     | 94     | 50     | 144    |
| 1.925  | 1.997  | 3.922  | 2.331  | 2.593  | 4.924  | 1.331  | 1.485  | 2.816  | 1.516  | 1.804  | 3.320  | 2.196  | 2.370  | 4.566  |
| 811    | 808    | 1.619  | 899    | 1.068  | 1.967  | 526    | 598    | 1.124  | 626    | 730    | 1.356  | 881    | 862    | 1.743  |
| 4      | —      | 4      | 6      | —      | 6      | 2      | —      | 2      | 7      | 2      | 9      | 13     | 8      | 21     |
| 815    | 808    | 1.623  | 905    | 1.068  | 1.973  | 528    | 598    | 1.126  | 633    | 732    | 1.365  | 894    | 870    | 1.764  |
| 12     | 10     | 22     | 80     | 10     | 90     | 130    | 7      | 137    | 120    | 15     | 135    | 216    | 18     | 234    |
| —      | —      | —      | —      | —      | —      | —      | —      | —      | 3      | —      | 3      | 2      | —      | 2      |
| 12     | 10     | 22     | 80     | 10     | 90     | 130    | 7      | 137    | 123    | 15     | 138    | 218    | 18     | 236    |
| 11.982 | 12.985 | 24.967 | 15.711 | 18.634 | 34.345 | 10.204 | 10.813 | 21.017 | 10.952 | 13.202 | 24.154 | 14.644 | 17.104 | 31.748 |
| 173    | 119    | 292    | 860    | 317    | 1.177  | 980    | 240    | 1.220  | 1.401  | 433    | 1.834  | 2.028  | 595    | 2.624  |
| 12.155 | 13.104 | 25.259 | 16.571 | 18.951 | 35.522 | 11.184 | 11.033 | 22.237 | 12.353 | 13.635 | 25.988 | 16.673 | 17.699 | 34.372 |

ESTADO DO PIAUHY

ÇÃO - SUITE)

|       |       |       |       |       |       |       |       |       |       |       |       |       |       |       |
|-------|-------|-------|-------|-------|-------|-------|-------|-------|-------|-------|-------|-------|-------|-------|
| 3.854 | 3.979 | 7.833 | 4.198 | 4.683 | 8.881 | 2.075 | 2.247 | 4.322 | 2.152 | 2.661 | 4.813 | 3.058 | 3.249 | 6.307 |
| 6     | —     | 6     | 8     | 6     | 14    | 11    | 9     | 20    | 14    | 13    | 27    | 25    | 14    | 39    |
| 3.860 | 3.979 | 7.839 | 4.206 | 4.689 | 8.895 | 2.086 | 2.256 | 4.342 | 2.166 | 2.674 | 4.840 | 3.083 | 3.263 | 6.346 |

CONVENÇÃO  
CONVENTION

Homens } H  
Hommes }  
Mulheres } M  
Femmes }  
Total } T  
Total }

População das Capitais dos Estados do Brazil, por districtos, segundo o sexo,  
Population des Capitales des États du Brésil, par districts, d'après le sexe,

| Districtos<br>Districts | Nacionalidade<br>Nationalité | 40-49 |   |   | 50-59 |   |   | 60-69 |   |   |
|-------------------------|------------------------------|-------|---|---|-------|---|---|-------|---|---|
|                         |                              | H     | M | T | H     | M | T | H     | M | T |
|                         |                              |       |   |   |       |   |   |       |   |   |

## RECIFE — CAPITAL DO

(CONCLU

|                               |                       |        |        |        |       |       |        |       |       |       |
|-------------------------------|-----------------------|--------|--------|--------|-------|-------|--------|-------|-------|-------|
| Magdalena.....                | Brazileiros.....      | 482    | 587    | 1.059  | 248   | 378   | 626    | 114   | 217   | 331   |
|                               | Estrangeiros (1)..... | 26     | 14     | 40     | 26    | 7     | 33     | 7     | 8     | 15    |
|                               | TOTAL.....            | 508    | 601    | 1.109  | 274   | 385   | 659    | 121   | 225   | 346   |
| Areias.....                   | Brazileiros.....      | 223    | 251    | 474    | 114   | 132   | 246    | 43    | 74    | 117   |
|                               | Estrangeiros (1)..... | 6      | 3      | 9      | 6     | 2     | 8      | 2     | 1     | 3     |
|                               | TOTAL.....            | 229    | 254    | 483    | 120   | 134   | 254    | 45    | 75    | 120   |
| Peres.....                    | Brazileiros.....      | 207    | 220    | 427    | 97    | 129   | 226    | 57    | 75    | 132   |
|                               | Estrangeiros (1)..... | 6      | 1      | 7      | 6     | —     | 6      | —     | —     | —     |
|                               | TOTAL.....            | 213    | 221    | 434    | 103   | 129   | 232    | 57    | 75    | 132   |
| Poço da Panella.....          | Brazileiros.....      | 1.391  | 1.596  | 2.987  | 725   | 913   | 1.638  | 307   | 498   | 805   |
|                               | Estrangeiros (1)..... | 59     | 37     | 96     | 41    | 23    | 64     | 24    | 18    | 42    |
|                               | TOTAL.....            | 1.450  | 1.633  | 3.083  | 766   | 936   | 1.702  | 331   | 516   | 847   |
| Caxangá e Varzea.....         | Brazileiros.....      | 584    | 652    | 1.236  | 321   | 426   | 747    | 175   | 234   | 409   |
|                               | Estrangeiros (1)..... | 15     | 1      | 16     | 8     | —     | 8      | 4     | 1     | 5     |
|                               | TOTAL.....            | 599    | 653    | 1.252  | 329   | 426   | 755    | 179   | 235   | 414   |
| Ilha de Fernando Noronha..... | Brazileiros.....      | 132    | 7      | 139    | 54    | 6     | 60     | 11    | 1     | 12    |
|                               | Estrangeiros (1)..... | —      | —      | —      | —     | —     | —      | —     | —     | —     |
|                               | TOTAL.....            | 132    | 7      | 139    | 54    | 6     | 60     | 11    | 1     | 12    |
| TOTAL.....                    | Brazileiros.....      | 9.002  | 11.828 | 20.830 | 4.881 | 7.408 | 12.289 | 2.130 | 3.949 | 6.079 |
|                               | Estrangeiros (1)..... | 1.103  | 293    | 1.396  | 529   | 192   | 721    | 215   | 126   | 341   |
|                               | TOTAL.....            | 10.105 | 12.121 | 22.226 | 5.410 | 7.600 | 13.010 | 2.345 | 4.075 | 6.420 |

## THEREZINA — CAPITAL DO

(CONCLU

|                |                       |       |       |       |       |       |       |     |     |       |
|----------------|-----------------------|-------|-------|-------|-------|-------|-------|-----|-----|-------|
| Therezina..... | Brazileiros.....      | 1.870 | 2.248 | 4.118 | 1.282 | 1.342 | 2.624 | 651 | 765 | 1.416 |
|                | Estrangeiros (1)..... | 8     | 2     | 10    | 7     | 3     | 10    | 5   | 2   | 7     |
|                | TOTAL.....            | 1.878 | 2.250 | 4.128 | 1.289 | 1.345 | 2.634 | 656 | 767 | 1.423 |

(1) Inclusive os habitantes de nacionalidade ignorada. (Y compris les habitants de nationalité inconnue).

a nacionalidade e a idade (em periodos annuaes, quinquennaes e decennaes)

la nationalité et l'âge (en périodes annuelles, quinquennales et décennales)

| 70-79       |   |   | 80-89 |   |   | 90-99 |   |   | 100 e + |   |   | Idade ignorada<br>Âge inconnu |   |   | Total<br>Total |   |   |
|-------------|---|---|-------|---|---|-------|---|---|---------|---|---|-------------------------------|---|---|----------------|---|---|
| annos — ans |   |   |       |   |   |       |   |   |         |   |   |                               |   |   |                |   |   |
| H           | M | T | H     | M | T | H     | M | T | H       | M | T | H                             | M | T | H              | M | T |

ESTADO DE PERNAMBUCO

SÃO — FIN)

|     |       |       |     |     |     |    |     |     |   |    |    |     |     |     |         |         |         |
|-----|-------|-------|-----|-----|-----|----|-----|-----|---|----|----|-----|-----|-----|---------|---------|---------|
| 48  | 66    | 114   | 7   | 28  | 35  | —  | 6   | 6   | — | —  | —  | 14  | 12  | 26  | 5.397   | 6.476   | 11.873  |
| 2   | 1     | 3     | —   | 1   | 1   | —  | —   | —   | — | —  | —  | 2   | 1   | 3   | 144     | 74      | 218     |
| 50  | 67    | 117   | 7   | 29  | 36  | —  | 6   | 6   | — | —  | —  | 16  | 13  | 29  | 5.541   | 6.550   | 12.091  |
| 30  | 46    | 76    | 3   | 7   | 10  | —  | —   | —   | — | 1  | 1  | 2   | 3   | 5   | 2.373   | 2.577   | 4.950   |
| 2   | —     | 2     | —   | —   | —   | —  | —   | —   | — | —  | —  | 4   | 4   | 8   | 37      | 14      | 51      |
| 32  | 46    | 78    | 3   | 7   | 10  | —  | —   | —   | — | 1  | 1  | 6   | 7   | 13  | 2.410   | 2.591   | 5.001   |
| 19  | 29    | 48    | 4   | 15  | 19  | 1  | 5   | 6   | — | 1  | 1  | 6   | 4   | 10  | 2.147   | 2.513   | 4.660   |
| 1   | —     | 1     | —   | —   | —   | —  | —   | —   | — | —  | —  | 33  | —   | 33  | 60      | 7       | 67      |
| 20  | 29    | 49    | 4   | 15  | 19  | 1  | 5   | 6   | — | 1  | 1  | 39  | 4   | 43  | 2.207   | 2.520   | 4.727   |
| 97  | 213   | 310   | 25  | 83  | 108 | 6  | 26  | 32  | 2 | 8  | 10 | 53  | 32  | 85  | 15.675  | 17.511  | 33.186  |
| 8   | 5     | 13    | 1   | 1   | 2   | —  | —   | —   | — | —  | —  | 21  | 20  | 41  | 381     | 219     | 600     |
| 105 | 218   | 323   | 26  | 84  | 110 | 6  | 26  | 32  | 2 | 8  | 10 | 74  | 52  | 126 | 16.056  | 17.730  | 33.786  |
| 50  | 80    | 130   | 13  | 31  | 44  | 5  | 11  | 16  | 1 | 4  | 5  | 5   | 11  | 16  | 6.871   | 7.375   | 14.246  |
| —   | 2     | 2     | —   | 1   | 1   | —  | —   | —   | — | —  | —  | 2   | 1   | 3   | 63      | 17      | 80      |
| 50  | 82    | 132   | 13  | 32  | 45  | 5  | 11  | 16  | 1 | 4  | 5  | 7   | 12  | 19  | 6.934   | 7.392   | 14.326  |
| 5   | 1     | 6     | 1   | —   | 1   | 1  | 1   | 2   | — | —  | —  | —   | —   | —   | 809     | 120     | 929     |
| —   | —     | —     | —   | —   | —   | —  | —   | —   | — | —  | —  | —   | —   | —   | 5       | —       | 5       |
| 5   | 1     | 6     | 1   | —   | 1   | 1  | 1   | 2   | — | —  | —  | —   | —   | —   | 814     | 120     | 934     |
| 712 | 1.659 | 2.371 | 159 | 532 | 691 | 44 | 154 | 198 | 6 | 36 | 42 | 223 | 185 | 408 | 104.881 | 123.675 | 228.556 |
| 72  | 33    | 105   | 9   | 7   | 16  | 1  | 1   | 2   | — | 1  | 1  | 100 | 44  | 144 | 7.672   | 2.615   | 10.287  |
| 784 | 1.692 | 2.476 | 168 | 539 | 707 | 45 | 155 | 200 | 6 | 37 | 43 | 323 | 229 | 552 | 112.553 | 126.290 | 238.843 |

ESTADO DO PIAUHY

SÃO — FIN)

|     |     |     |    |     |     |    |    |    |   |    |    |    |    |     |        |        |        |
|-----|-----|-----|----|-----|-----|----|----|----|---|----|----|----|----|-----|--------|--------|--------|
| 203 | 286 | 489 | 60 | 109 | 169 | 17 | 38 | 55 | 7 | 12 | 19 | 53 | 42 | 95  | 27.453 | 29.891 | 57.344 |
| —   | 1   | 1   | —  | —   | —   | 1  | —  | 1  | — | —  | —  | 7  | 3  | 10  | 99     | 57     | 156    |
| 203 | 287 | 490 | 60 | 109 | 169 | 18 | 38 | 56 | 7 | 12 | 19 | 60 | 45 | 105 | 27.552 | 29.948 | 57.500 |

CONVENÇÃO } H  
 HOMENES }  
 CONVENTION }  
 Mulheres } M  
 Femmes }  
 Total } T  
 Total }

**População das Captaes dos Estados do Brazil, por districtos, segundo o sexo,**  
 Population des Capitales des États du Brésil, par districts, d'après le sexe.

| Districtos<br>Districts | Nacionalidade<br>Nationalité | Dias<br>Jours |   |   | Mezes<br>Mois |   |   | I<br>anno — an |   |   |
|-------------------------|------------------------------|---------------|---|---|---------------|---|---|----------------|---|---|
|                         |                              | H             | M | T | H             | M | T | H              | M | T |
|                         |                              |               |   |   |               |   |   |                |   |   |

**NICTHEROY — CAPITAL DO**

|                   |                       |    |    |     |     |       |       |     |     |       |
|-------------------|-----------------------|----|----|-----|-----|-------|-------|-----|-----|-------|
| Nichteroy.....    | Brazileiros.....      | 20 | 25 | 45  | 298 | 275   | 573   | 175 | 203 | 378   |
|                   | Estrangeiros (1)..... | —  | —  | —   | 4   | 1     | 5     | 4   | 2   | 6     |
|                   | TOTAL.....            | 20 | 25 | 45  | 302 | 276   | 578   | 179 | 205 | 384   |
| São Domingos..... | Brazileiros.....      | 5  | 2  | 7   | 90  | 90    | 180   | 64  | 67  | 131   |
|                   | Estrangeiros (1)..... | —  | —  | —   | 1   | —     | 1     | 3   | 1   | 4     |
|                   | TOTAL.....            | 5  | 2  | 7   | 91  | 90    | 181   | 67  | 68  | 135   |
| Icarahy.....      | Brazileiros.....      | 8  | 13 | 21  | 154 | 177   | 331   | 131 | 136 | 267   |
|                   | Estrangeiros (1)..... | —  | —  | —   | 7   | 1     | 8     | 2   | 2   | 4     |
|                   | TOTAL.....            | 8  | 13 | 21  | 161 | 178   | 339   | 133 | 138 | 271   |
| São Lourenço..... | Brazileiros.....      | 10 | 6  | 16  | 143 | 168   | 311   | 132 | 156 | 288   |
|                   | Estrangeiros (1)..... | —  | —  | —   | 1   | —     | 1     | —   | —   | —     |
|                   | TOTAL.....            | 10 | 6  | 16  | 144 | 168   | 312   | 132 | 156 | 288   |
| Barreto.....      | Brazileiros.....      | 2  | 9  | 11  | 145 | 158   | 303   | 137 | 117 | 254   |
|                   | Estrangeiros (1)..... | —  | —  | —   | 1   | —     | 1     | —   | —   | —     |
|                   | TOTAL.....            | 2  | 9  | 11  | 146 | 158   | 304   | 137 | 117 | 254   |
| Jurujuba.....     | Brazileiros.....      | 16 | 9  | 25  | 132 | 119   | 251   | 105 | 110 | 215   |
|                   | Estrangeiros (1)..... | —  | —  | —   | —   | —     | —     | 1   | —   | 1     |
|                   | TOTAL.....            | 16 | 9  | 25  | 132 | 119   | 251   | 106 | 110 | 216   |
| Ilhas.....        | Brazileiros.....      | 2  | —  | 2   | 20  | 21    | 41    | 12  | 7   | 19    |
|                   | Estrangeiros (1)..... | —  | —  | —   | —   | —     | —     | 1   | —   | 1     |
|                   | TOTAL.....            | 2  | —  | 2   | 20  | 21    | 41    | 13  | 7   | 20    |
| TOTAL.....        | Brazileiros.....      | 63 | 64 | 127 | 982 | 1.008 | 1.990 | 756 | 796 | 1.552 |
|                   | Estrangeiros (1)..... | —  | —  | —   | 14  | 2     | 16    | 11  | 5   | 16    |
|                   | TOTAL.....            | 63 | 64 | 127 | 996 | 1.010 | 2.006 | 767 | 801 | 1.568 |

**NATAL — CAPITAL DO ESTADO**

|            |                       |    |   |    |     |     |     |     |     |     |
|------------|-----------------------|----|---|----|-----|-----|-----|-----|-----|-----|
| Natal..... | Brazileiros.....      | 14 | 9 | 23 | 297 | 296 | 593 | 267 | 282 | 549 |
|            | Estrangeiros (1)..... | —  | — | —  | —   | —   | —   | —   | —   | —   |
|            | TOTAL.....            | 14 | 9 | 23 | 297 | 296 | 593 | 267 | 282 | 549 |

(1) Inclusive os habitantes de nacionalidade ignorada. (Y compris les habitants de nationalité inconnue).

a nacionalidade e a idade (em periodos annuaes, quinquennaes e decennaes)

la nationalité et l'âge (en périodes annuelles, quinquennales et décennales)

| 2           |   |   | 3 |   |   | 4 |   |   | 5 |   |   | 6 |   |   |
|-------------|---|---|---|---|---|---|---|---|---|---|---|---|---|---|
| annos — ans |   |   |   |   |   |   |   |   |   |   |   |   |   |   |
| H           | M | T | H | M | T | H | M | T | H | M | T | H | M | T |

ESTADO DO RIO DE JANEIRO

|       |     |       |     |     |       |     |     |       |     |     |       |     |     |       |
|-------|-----|-------|-----|-----|-------|-----|-----|-------|-----|-----|-------|-----|-----|-------|
| 283   | 271 | 554   | 247 | 266 | 513   | 235 | 225 | 460   | 235 | 233 | 468   | 245 | 241 | 455   |
| 4     | 6   | 10    | 5   | 7   | 12    | 3   | 7   | 10    | 8   | 5   | 13    | 11  | 5   | 16    |
| 287   | 277 | 564   | 252 | 273 | 525   | 238 | 232 | 470   | 243 | 238 | 481   | 256 | 246 | 502   |
| 76    | 96  | 172   | 83  | 84  | 167   | 96  | 87  | 183   | 76  | 84  | 160   | 87  | 89  | 176   |
| 1     | —   | 1     | —   | 3   | 3     | 4   | 2   | 6     | —   | 2   | 2     | 6   | 1   | 7     |
| 77    | 96  | 173   | 83  | 87  | 170   | 100 | 89  | 189   | 76  | 86  | 162   | 93  | 90  | 183   |
| 159   | 181 | 340   | 192 | 180 | 372   | 162 | 154 | 316   | 170 | 154 | 324   | 152 | 155 | 307   |
| 2     | 2   | 4     | 1   | 1   | 2     | 1   | 4   | 5     | 2   | 1   | 3     | 2   | 3   | 5     |
| 161   | 183 | 344   | 193 | 181 | 374   | 163 | 158 | 321   | 172 | 155 | 327   | 154 | 158 | 312   |
| 164   | 145 | 309   | 164 | 137 | 301   | 145 | 133 | 278   | 147 | 154 | 301   | 121 | 137 | 258   |
| —     | 1   | 1     | 1   | 2   | 3     | 1   | —   | 1     | —   | —   | —     | 2   | 1   | 3     |
| 164   | 146 | 310   | 165 | 139 | 304   | 146 | 133 | 279   | 147 | 154 | 301   | 123 | 138 | 261   |
| 146   | 139 | 285   | 132 | 157 | 289   | 157 | 160 | 317   | 152 | 108 | 260   | 154 | 145 | 299   |
| —     | —   | —     | 1   | —   | 1     | 2   | —   | 2     | —   | —   | —     | 1   | 1   | 2     |
| 146   | 139 | 285   | 133 | 157 | 290   | 159 | 160 | 319   | 152 | 108 | 260   | 155 | 146 | 301   |
| 145   | 146 | 291   | 142 | 125 | 267   | 126 | 132 | 258   | 130 | 113 | 243   | 125 | 116 | 241   |
| 2     | —   | 2     | 1   | 1   | 2     | 1   | —   | 1     | —   | 1   | 1     | 1   | 2   | 3     |
| 147   | 146 | 293   | 143 | 126 | 269   | 127 | 132 | 259   | 130 | 114 | 244   | 126 | 118 | 244   |
| 23    | 10  | 33    | 18  | 13  | 31    | 11  | 20  | 31    | 14  | 11  | 25    | 16  | 14  | 30    |
| 1     | —   | 1     | —   | —   | —     | 1   | —   | 1     | —   | —   | —     | 3   | —   | 3     |
| 24    | 10  | 34    | 18  | 13  | 31    | 12  | 20  | 32    | 14  | 11  | 25    | 19  | 14  | 33    |
| 996   | 988 | 1.984 | 978 | 962 | 1.940 | 932 | 911 | 1.843 | 924 | 857 | 1.781 | 900 | 897 | 1.797 |
| 10    | 9   | 19    | 9   | 14  | 23    | 13  | 13  | 26    | 10  | 9   | 19    | 26  | 13  | 39    |
| 1.006 | 997 | 2.003 | 987 | 976 | 1.963 | 945 | 924 | 1.869 | 934 | 866 | 1.800 | 926 | 910 | 1.836 |

DO RIO GRANDE DO NORTE

|     |     |     |     |     |     |     |     |     |     |     |     |     |     |     |
|-----|-----|-----|-----|-----|-----|-----|-----|-----|-----|-----|-----|-----|-----|-----|
| 369 | 390 | 759 | 387 | 383 | 770 | 359 | 325 | 684 | 360 | 388 | 748 | 349 | 364 | 713 |
| —   | —   | —   | —   | —   | —   | —   | 1   | 1   | —   | —   | —   | —   | —   | —   |
| 369 | 390 | 759 | 387 | 383 | 770 | 359 | 326 | 685 | 360 | 388 | 748 | 349 | 364 | 713 |

CONVENÇÃO  
CONVENTION

|                    |     |
|--------------------|-----|
| Homens<br>Hommes   | } H |
| Mulheres<br>Femmes | } M |
| Total              | } T |

**População das Capitais dos Estados do Brazil, por districtos, segundo o sexo,**  
Population des Capitales des États du Brésil, par districts, d'après le sexe,

| Districtos<br>Districts | Nacionalidade<br>Nationalité | 7 |   |   | 8 |   |   | 9 |   |   |
|-------------------------|------------------------------|---|---|---|---|---|---|---|---|---|
|                         |                              | H | M | T | H | M | T | H | M | T |
|                         |                              |   |   |   |   |   |   |   |   |   |

**NICTHEROY — CAPITAL DO**

(CONTINUA)

|                   |                       |     |     |       |       |       |       |     |     |       |
|-------------------|-----------------------|-----|-----|-------|-------|-------|-------|-----|-----|-------|
| Nictheroy.....    | Brazileiros.....      | 256 | 286 | 542   | 217   | 259   | 476   | 211 | 256 | 467   |
|                   | Estrangeiros (1)..... | 11  | 11  | 22    | 12    | 8     | 20    | 9   | 10  | 19    |
|                   | TOTAL.....            | 267 | 297 | 564   | 229   | 267   | 496   | 220 | 266 | 486   |
| São Domingos..... | Brazileiros.....      | 88  | 71  | 159   | 80    | 90    | 170   | 61  | 94  | 155   |
|                   | Estrangeiros (1)..... | 3   | 4   | 7     | 4     | 3     | 7     | 3   | 3   | 6     |
|                   | TOTAL.....            | 91  | 75  | 166   | 84    | 93    | 177   | 64  | 97  | 161   |
| Icarahy.....      | Brazileiros.....      | 138 | 155 | 293   | 179   | 195   | 374   | 157 | 173 | 330   |
|                   | Estrangeiros (1)..... | 6   | 8   | 14    | 8     | 6     | 14    | 8   | 6   | 14    |
|                   | TOTAL.....            | 144 | 163 | 307   | 187   | 201   | 388   | 165 | 179 | 344   |
| São Lourenço..... | Brazileiros.....      | 128 | 134 | 262   | 162   | 174   | 336   | 172 | 163 | 335   |
|                   | Estrangeiros (1)..... | 1   | 3   | 4     | —     | 4     | 4     | 2   | 2   | 4     |
|                   | TOTAL.....            | 129 | 137 | 266   | 162   | 178   | 340   | 174 | 165 | 339   |
| Barreto.....      | Brazileiros.....      | 134 | 128 | 262   | 173   | 135   | 308   | 137 | 116 | 253   |
|                   | Estrangeiros (1)..... | 1   | 1   | 2     | 3     | 1     | 4     | 2   | 2   | 4     |
|                   | TOTAL.....            | 135 | 129 | 264   | 176   | 136   | 312   | 139 | 118 | 257   |
| Jurujuba.....     | Brazileiros.....      | 130 | 127 | 257   | 143   | 135   | 278   | 107 | 100 | 207   |
|                   | Estrangeiros (1)..... | 2   | 1   | 3     | —     | 1     | 1     | 1   | 1   | 2     |
|                   | TOTAL.....            | 132 | 128 | 260   | 143   | 136   | 279   | 108 | 101 | 209   |
| Ilhas.....        | Brazileiros.....      | 16  | 9   | 25    | 17    | 13    | 30    | 7   | 19  | 26    |
|                   | Estrangeiros (1)..... | —   | 1   | 1     | 4     | —     | 4     | 1   | —   | 1     |
|                   | TOTAL.....            | 16  | 10  | 26    | 21    | 13    | 34    | 8   | 19  | 27    |
| TOTAL.....        | Brazileiros.....      | 890 | 910 | 1.800 | 971   | 1.001 | 1.972 | 852 | 921 | 1.773 |
|                   | Estrangeiros (1)..... | 24  | 29  | 53    | 31    | 23    | 54    | 26  | 24  | 50    |
|                   | TOTAL.....            | 914 | 939 | 1.853 | 1.002 | 1.024 | 2.026 | 878 | 945 | 1.823 |

**NATAL — CAPITAL DO ESTADO**

(CONTINUA)

|            |                       |     |     |     |     |     |     |     |     |     |
|------------|-----------------------|-----|-----|-----|-----|-----|-----|-----|-----|-----|
| Natal..... | Brazileiros.....      | 371 | 386 | 757 | 383 | 375 | 753 | 274 | 284 | 558 |
|            | Estrangeiros (1)..... | —   | —   | —   | —   | 1   | 1   | —   | 1   | 1   |
|            | TOTAL.....            | 371 | 386 | 757 | 383 | 376 | 759 | 274 | 285 | 559 |

(1) Inclusive os habitantes de nacionalidade ignorada. (Y compris les habitants de nationalité inconnue).

a nacionalidade e a idade (em periodos annuaes, quinquennaes e decennaes)

la nationalité et l'âge (en périodes annuelles, quinquennales et décennales)

| 10-14       |   |   | 15-20 |   |   | 21-24 |   |   | 25-29 |   |   | 30-39 |   |   |
|-------------|---|---|-------|---|---|-------|---|---|-------|---|---|-------|---|---|
| annos — ans |   |   |       |   |   |       |   |   |       |   |   |       |   |   |
| H           | M | T | H     | M | T | H     | M | T | H     | M | T | H     | M | T |

ESTADO DO RIO DE JANEIRO

ÇÃO — SUITE)

|       |       |       |       |       |        |       |       |       |       |       |       |       |       |        |
|-------|-------|-------|-------|-------|--------|-------|-------|-------|-------|-------|-------|-------|-------|--------|
| 1.058 | 1.187 | 2.245 | 1.428 | 1.560 | 2.988  | 1.323 | 985   | 2.308 | 1.128 | 1.027 | 2.155 | 1.376 | 1.277 | 2.653  |
| 88    | 49    | 137   | 200   | 107   | 307    | 275   | 69    | 344   | 510   | 154   | 664   | 1.016 | 304   | 1.320  |
| 1.146 | 1.236 | 2.382 | 1.628 | 1.667 | 3.295  | 1.598 | 1.054 | 2.652 | 1.638 | 1.181 | 2.819 | 2.392 | 1.581 | 3.973  |
| 385   | 442   | 828   | 437   | 634   | 1.071  | 266   | 374   | 640   | 310   | 417   | 727   | 418   | 528   | 946    |
| 21    | 21    | 42    | 64    | 38    | 102    | 31    | 29    | 63    | 86    | 51    | 117   | 207   | 101   | 308    |
| 407   | 463   | 870   | 501   | 672   | 1.173  | 300   | 403   | 703   | 396   | 468   | 864   | 625   | 629   | 1.254  |
| 1.039 | 875   | 1.914 | 993   | 1.177 | 2.170  | 448   | 726   | 1.174 | 525   | 760   | 1.286 | 785   | 1.020 | 1.805  |
| 43    | 32    | 75    | 60    | 36    | 96     | 88    | 42    | 130   | 151   | 66    | 217   | 352   | 146   | 498    |
| 1.082 | 907   | 1.989 | 1.053 | 1.213 | 2.266  | 536   | 768   | 1.304 | 677   | 826   | 1.503 | 1.137 | 1.166 | 2.303  |
| 686   | 607   | 1.293 | 723   | 757   | 1.480  | 486   | 478   | 964   | 554   | 504   | 1.058 | 725   | 753   | 1.483  |
| 12    | 12    | 24    | 46    | 21    | 67     | 33    | 21    | 54    | 82    | 36    | 118   | 186   | 69    | 255    |
| 693   | 619   | 1.317 | 769   | 778   | 1.547  | 519   | 499   | 1.018 | 636   | 540   | 1.176 | 911   | 827   | 1.738  |
| 584   | 652   | 1.236 | 727   | 814   | 1.541  | 403   | 420   | 823   | 450   | 464   | 914   | 610   | 667   | 1.217  |
| 19    | 12    | 31    | 29    | 18    | 47     | 46    | 12    | 58    | 79    | 32    | 111   | 159   | 65    | 224    |
| 603   | 664   | 1.267 | 756   | 832   | 1.588  | 449   | 432   | 881   | 529   | 496   | 1.025 | 769   | 672   | 1.441  |
| 497   | 478   | 975   | 533   | 466   | 999    | 447   | 297   | 744   | 453   | 344   | 797   | 490   | 442   | 932    |
| 12    | 10    | 22    | 17    | 12    | 29     | 23    | 7     | 30    | 54    | 23    | 77    | 124   | 56    | 180    |
| 509   | 488   | 997   | 550   | 478   | 1.028  | 470   | 304   | 774   | 507   | 367   | 874   | 614   | 498   | 1.112  |
| 136   | 68    | 204   | 230   | 67    | 297    | 186   | 18    | 204   | 156   | 34    | 190   | 154   | 47    | 201    |
| 13    | 8     | 21    | 180   | 14    | 191    | 403   | 8     | 411   | 759   | 13    | 772   | 1.057 | 21    | 1.078  |
| 149   | 76    | 225   | 410   | 81    | 491    | 539   | 26    | 615   | 915   | 47    | 962   | 1.211 | 68    | 1.279  |
| 4.386 | 4.309 | 8.695 | 5.071 | 5.475 | 10.546 | 3.559 | 3.298 | 6.857 | 3.577 | 3.550 | 7.127 | 4.558 | 4.679 | 9.237  |
| 203   | 144   | 352   | 596   | 246   | 842    | 902   | 188   | 1.090 | 1.721 | 375   | 2.096 | 3.101 | 762   | 3.863  |
| 4.594 | 4.453 | 9.047 | 5.667 | 5.721 | 11.388 | 4.461 | 3.486 | 7.947 | 5.298 | 3.925 | 9.223 | 7.659 | 5.441 | 13.100 |

DO RIO GRANDE DO NORTE

ÇÃO — SUITE)

|       |       |       |       |       |       |       |       |       |       |       |       |       |       |       |
|-------|-------|-------|-------|-------|-------|-------|-------|-------|-------|-------|-------|-------|-------|-------|
| 1.664 | 1.734 | 3.398 | 2.104 | 2.874 | 4.978 | 1.197 | 1.461 | 2.658 | 1.279 | 1.745 | 3.024 | 1.651 | 2.142 | 3.793 |
| 6     | 5     | 11    | 8     | 5     | 13    | 2     | 1     | 3     | 5     | 8     | 13    | 42    | 17    | 59    |
| 1.670 | 1.739 | 3.409 | 2.112 | 2.879 | 4.991 | 1.199 | 1.462 | 2.661 | 1.284 | 1.753 | 3.037 | 1.693 | 2.159 | 3.852 |



CONVENÇÃO } Homens } H  
 CONVENTION } Hommes } H  
 } Mulheres } M  
 } Femmes } M  
 } Total } T  
 } Total } T

**População das Capitais dos Estados do Brazil, por districtos, segundo o sexo,**  
**Population des Capitales des États du Brésil, par districts, d'après le sexe,**

| Districtos<br>Districts | Nacionalidade<br>Nationalité | 40-49 |   |   | 50-59 |   |   | 60-69 |   |   |
|-------------------------|------------------------------|-------|---|---|-------|---|---|-------|---|---|
|                         |                              | H     | M | T | H     | M | T | H     | M | T |

**NICTHEROY — CAPITAL DO**

(CONCLU

|                   |                       |       |       |       |       |       |       |     |       |       |
|-------------------|-----------------------|-------|-------|-------|-------|-------|-------|-----|-------|-------|
| Nicttheroy.....   | Brazileiros.....      | 671   | 861   | 1.532 | 428   | 596   | 1.024 | 170 | 326   | 496   |
|                   | Estrangeiros (1)..... | 639   | 230   | 869   | 256   | 138   | 394   | 128 | 59    | 157   |
|                   | TOTAL.....            | 1.310 | 1.091 | 2.401 | 684   | 734   | 1.418 | 298 | 385   | 653   |
| São Domingos..... | Brazileiros.....      | 264   | 371   | 635   | 162   | 212   | 374   | 55  | 139   | 194   |
|                   | Estrangeiros (1)..... | 112   | 77    | 189   | 67    | 44    | 111   | 43  | 35    | 78    |
|                   | TOTAL.....            | 376   | 448   | 824   | 229   | 256   | 485   | 98  | 174   | 272   |
| Icarahy.....      | Brazileiros.....      | 495   | 633   | 1.128 | 274   | 463   | 737   | 140 | 257   | 397   |
|                   | Estrangeiros (1)..... | 230   | 88    | 318   | 114   | 61    | 175   | 57  | 48    | 105   |
|                   | TOTAL.....            | 725   | 721   | 1.446 | 388   | 524   | 912   | 197 | 305   | 502   |
| São Lourenço..... | Brazileiros.....      | 417   | 461   | 878   | 224   | 308   | 532   | 98  | 191   | 289   |
|                   | Estrangeiros (1)..... | 131   | 62    | 193   | 89    | 35    | 124   | 32  | 34    | 65    |
|                   | TOTAL.....            | 548   | 523   | 1.071 | 313   | 343   | 656   | 130 | 225   | 354   |
| Barreto.....      | Brazileiros.....      | 378   | 418   | 796   | 180   | 230   | 410   | 62  | 129   | 191   |
|                   | Estrangeiros (1)..... | 105   | 62    | 167   | 50    | 34    | 92    | 36  | 28    | 64    |
|                   | TOTAL.....            | 483   | 480   | 963   | 230   | 264   | 502   | 98  | 157   | 255   |
| Jurujuba.....     | Brazileiros.....      | 381   | 333   | 714   | 179   | 160   | 339   | 99  | 101   | 200   |
|                   | Estrangeiros (1)..... | 91    | 36    | 127   | 62    | 20    | 82    | 39  | 13    | 52    |
|                   | TOTAL.....            | 472   | 369   | 841   | 241   | 180   | 421   | 138 | 114   | 252   |
| Ilhas.....        | Brazileiros.....      | 93    | 23    | 116   | 6     | 9     | 15    | 4   | 11    | 15    |
|                   | Estrangeiros (1)..... | 354   | 23    | 377   | 50    | 7     | 57    | 14  | 4     | 18    |
|                   | TOTAL.....            | 447   | 46    | 493   | 56    | 16    | 72    | 18  | 15    | 33    |
| TOTAL.....        | Brazileiros.....      | 2.699 | 3.100 | 5.799 | 1.453 | 1.978 | 3.431 | 628 | 1.154 | 1.782 |
|                   | Estrangeiros (1)..... | 1.662 | 578   | 2.240 | 696   | 319   | 1.035 | 349 | 221   | 570   |
|                   | TOTAL.....            | 4.361 | 3.678 | 8.039 | 2.149 | 2.317 | 4.466 | 977 | 1.375 | 2.352 |

**NATAL — CAPITAL DO ESTADO**

(CONCLU

|            |                       |       |       |       |     |     |       |     |     |     |
|------------|-----------------------|-------|-------|-------|-----|-----|-------|-----|-----|-----|
| Natal..... | Brazileiros.....      | 1.037 | 1.433 | 2.470 | 631 | 986 | 1.617 | 315 | 565 | 880 |
|            | Estrangeiros (1)..... | 35    | 8     | 43    | 8   | 5   | 13    | 8   | 1   | 9   |
|            | TOTAL.....            | 1.072 | 1.441 | 2.513 | 639 | 991 | 1.630 | 323 | 566 | 889 |

(1) Inclusive os habitantes de nacionalidade ignorada. (Y compris les habitants de nationalité inconnue).

a nacionalidade e a idade (em periodos annuaes, quinquennaes e decennaes)

la nationalité et l'âge (en périodes annuelles, quinquennales et décennales)

| 70-79       |   |   | 80-89 |   |   | 90-99 |   |   | 100 e + |   |   | Idade ignorada<br>Âge inconnu |   |   | Total<br>Total |   |   |
|-------------|---|---|-------|---|---|-------|---|---|---------|---|---|-------------------------------|---|---|----------------|---|---|
| annos - ans |   |   |       |   |   |       |   |   |         |   |   |                               |   |   |                |   |   |
| H           | M | T | H     | M | T | H     | M | T | H       | M | T | H                             | M | T | H              | M | T |

ESTADO DO RIO DE JANEIRO

SÃO - FIN)

|     |     |     |    |     |     |    |    |    |   |   |    |     |     |     |        |        |        |
|-----|-----|-----|----|-----|-----|----|----|----|---|---|----|-----|-----|-----|--------|--------|--------|
| 55  | 147 | 202 | 15 | 37  | 52  | 3  | 19 | 22 | — | 2 | 2  | 109 | 81  | 190 | 10.186 | 10.645 | 20.831 |
| 29  | 27  | 56  | 7  | 6   | 13  | 3  | —  | 3  | — | 1 | 1  | 16  | 5   | 21  | 3.238  | 1.211  | 4.449  |
| 84  | 174 | 258 | 22 | 43  | 65  | 6  | 19 | 25 | — | 3 | 3  | 125 | 86  | 211 | 13.424 | 11.856 | 25.280 |
| 15  | 71  | 86  | 9  | 24  | 33  | 3  | 5  | 8  | — | — | —  | 11  | 14  | 25  | 3.142  | 4.085  | 7.227  |
| 14  | 23  | 37  | 5  | 7   | 12  | 1  | 2  | 3  | — | — | —  | 43  | 39  | 62  | 722    | 486    | 1.208  |
| 29  | 94  | 123 | 14 | 31  | 45  | 4  | 7  | 11 | — | — | —  | 54  | 53  | 107 | 3.864  | 4.571  | 8.435  |
| 52  | 127 | 179 | 18 | 34  | 52  | 3  | 8  | 11 | 1 | 2 | 3  | 7   | 11  | 18  | 6.383  | 7.766  | 14.149 |
| 19  | 13  | 32  | 4  | 7   | 11  | —  | 1  | 1  | — | — | —  | 13  | 12  | 25  | 1.170  | 586    | 1.756  |
| 71  | 140 | 211 | 22 | 41  | 63  | 3  | 9  | 12 | 1 | 2 | 3  | 20  | 23  | 43  | 7.553  | 8.352  | 15.905 |
| 31  | 78  | 109 | 7  | 25  | 32  | 4  | 10 | 14 | — | 2 | 2  | 17  | 8   | 25  | 5.460  | 5.694  | 11.154 |
| 11  | 8   | 19  | —  | 3   | 3   | —  | —  | —  | — | — | —  | 4   | 3   | 7   | 634    | 317    | 951    |
| 42  | 86  | 123 | 7  | 28  | 35  | 4  | 10 | 14 | — | 2 | 2  | 21  | 11  | 32  | 6.094  | 6.011  | 12.105 |
| 26  | 44  | 70  | 9  | 13  | 22  | 1  | 1  | 2  | — | 1 | 1  | 10  | 5   | 15  | 4.909  | 5.170  | 10.079 |
| 8   | 5   | 13  | 2  | 1   | 3   | 1  | —  | 1  | — | — | —  | 35  | 28  | 63  | 588    | 302    | 890    |
| 34  | 49  | 83  | 11 | 14  | 25  | 2  | 1  | 3  | — | 1 | 1  | 45  | 33  | 78  | 5.497  | 5.472  | 10.969 |
| 50  | 55  | 105 | 9  | 9   | 18  | 1  | 5  | 6  | 1 | 1 | 2  | 13  | 5   | 18  | 4.454  | 3.928  | 8.382  |
| 15  | 8   | 23  | 2  | 3   | 5   | —  | —  | —  | — | — | —  | 21  | 10  | 31  | 469    | 205    | 674    |
| 65  | 63  | 128 | 11 | 12  | 23  | 1  | 5  | 6  | 1 | 1 | 2  | 34  | 15  | 49  | 4.923  | 4.133  | 9.056  |
| —   | 4   | 4   | —  | —   | —   | —  | —  | —  | — | — | —  | 6   | —   | 6   | 1.127  | 418    | 1.545  |
| 1   | —   | 1   | —  | —   | —   | —  | —  | —  | — | — | —  | 2   | —   | 2   | 2.844  | 99     | 2.943  |
| 1   | 4   | 5   | —  | —   | —   | —  | —  | —  | — | — | —  | 8   | —   | 8   | 3.971  | 517    | 4.488  |
| 229 | 526 | 755 | 67 | 142 | 209 | 15 | 48 | 63 | 2 | 8 | 10 | 173 | 124 | 297 | 35.661 | 37.706 | 73.367 |
| 97  | 84  | 181 | 20 | 27  | 47  | 5  | 3  | 8  | — | 1 | 1  | 134 | 97  | 231 | 9.665  | 3.206  | 12.871 |
| 326 | 610 | 936 | 87 | 169 | 256 | 20 | 51 | 71 | 2 | 9 | 11 | 307 | 221 | 528 | 45.326 | 40.912 | 86.238 |

DO RIO GRANDE DO NORTE

SÃO - FIN)

|     |     |     |    |    |     |   |    |    |   |   |   |     |     |     |        |        |        |
|-----|-----|-----|----|----|-----|---|----|----|---|---|---|-----|-----|-----|--------|--------|--------|
| 122 | 230 | 352 | 22 | 81 | 103 | 7 | 16 | 23 | 1 | 1 | 2 | 81  | 68  | 149 | 13.541 | 16.818 | 30.359 |
| 4   | —   | 4   | —  | —  | —   | 1 | —  | 1  | — | — | — | 92  | 73  | 165 | 211    | 126    | 337    |
| 126 | 230 | 356 | 22 | 81 | 103 | 8 | 16 | 24 | 1 | 1 | 2 | 173 | 141 | 314 | 13.752 | 16.944 | 30.696 |

CONVENÇÃO  
CONVENTION

Homens  
Hommes } H

Mulheres  
Femmes } M

Total  
Total } T

**População das Capitais dos Estados do Brazil, por districtos, segundo o sexo,**  
Population des Capitales des États du Brésil, par districts, d'après le sexe,

| Districtos<br>Districts | Nacionalidade<br>Nationalité | Dias<br>Jours |   |   | Mezes<br>Mois |   |   | 1<br>anno — an |   |   |
|-------------------------|------------------------------|---------------|---|---|---------------|---|---|----------------|---|---|
|                         |                              | H             | M | T | H             | M | T | H              | M | T |
|                         |                              |               |   |   |               |   |   |                |   |   |

**PORTO ALEGRE — CAPITAL DO**

|                        |                       |    |    |    |     |     |       |     |     |     |
|------------------------|-----------------------|----|----|----|-----|-----|-------|-----|-----|-----|
| 1º Districto.....      | Brazileiros.....      | 15 | 11 | 26 | 173 | 183 | 356   | 170 | 160 | 330 |
|                        | Estrangeiros (1)..... | —  | —  | —  | 4   | 2   | 6     | 2   | 2   | 4   |
|                        | TOTAL.....            | 15 | 11 | 26 | 177 | 185 | 362   | 172 | 162 | 334 |
| 2º Districto.....      | Brazileiros.....      | 45 | 31 | 76 | 502 | 532 | 1.034 | 377 | 373 | 750 |
|                        | Estrangeiros (1)..... | —  | —  | —  | —   | —   | —     | 3   | 4   | 7   |
|                        | TOTAL.....            | 45 | 31 | 76 | 502 | 532 | 1.034 | 380 | 377 | 757 |
| 3º Districto.....      | Brazileiros.....      | 20 | 26 | 46 | 416 | 378 | 794   | 321 | 294 | 615 |
|                        | Estrangeiros (1)..... | —  | —  | —  | 2   | 5   | 7     | 13  | 12  | 25  |
|                        | TOTAL.....            | 20 | 26 | 46 | 418 | 383 | 801   | 334 | 306 | 640 |
| 4º Districto.....      | Brazileiros.....      | 11 | 22 | 33 | 318 | 287 | 605   | 252 | 268 | 520 |
|                        | Estrangeiros (1)..... | —  | —  | —  | 2   | 2   | 4     | —   | —   | —   |
|                        | TOTAL.....            | 11 | 22 | 33 | 320 | 289 | 609   | 252 | 268 | 520 |
| 5º Districto.....      | Brazileiros.....      | 11 | 9  | 20 | 203 | 216 | 419   | 138 | 136 | 274 |
|                        | Estrangeiros (1)..... | —  | —  | —  | —   | —   | —     | —   | 1   | 1   |
|                        | TOTAL.....            | 11 | 9  | 20 | 203 | 216 | 419   | 138 | 137 | 275 |
| Belém Velho.....       | Brazileiros.....      | 4  | 2  | 6  | 72  | 64  | 136   | 61  | 67  | 128 |
|                        | Estrangeiros (1)..... | —  | —  | —  | —   | 1   | 1     | —   | —   | —   |
|                        | TOTAL.....            | 4  | 2  | 6  | 72  | 65  | 137   | 61  | 67  | 128 |
| Pedras Brancas.....    | Brazileiros.....      | 3  | 5  | 8  | 127 | 121 | 248   | 93  | 114 | 207 |
|                        | Estrangeiros (1)..... | —  | —  | —  | —   | —   | —     | —   | —   | —   |
|                        | TOTAL.....            | 3  | 5  | 8  | 127 | 121 | 248   | 93  | 114 | 207 |
| Barra do Ribeiro.....  | Brazileiros.....      | 2  | 2  | 4  | 91  | 70  | 161   | 75  | 55  | 130 |
|                        | Estrangeiros (1)..... | —  | —  | —  | —   | —   | —     | —   | 1   | 1   |
|                        | TOTAL.....            | 2  | 2  | 4  | 91  | 70  | 161   | 75  | 56  | 131 |
| Marianna Pimentel..... | Brazileiros.....      | 3  | 2  | 5  | 80  | 82  | 162   | 97  | 86  | 183 |
|                        | Estrangeiros (1)..... | —  | —  | —  | —   | —   | —     | —   | —   | —   |
|                        | TOTAL.....            | 3  | 2  | 5  | 80  | 82  | 162   | 97  | 86  | 183 |

(1) Inclusive os habitantes de nacionalidade ignorada. (Y compris les habitants de nationalité inconnue).

**ERRATA**

Pag. 110      Columna 1      Linha 6      Em vez de Belém Velho      leia-se: Belém Novo

a nacionalidade e a idade (em periodos annuaes, quinquennaes e decennaes)

la nationalité et l'âge (en périodes annuelles, quinquennales et décennales)

| 2          |   |   | 3 |   |   | 4 |   |   | 5 |   |   | 6 |   |   |
|------------|---|---|---|---|---|---|---|---|---|---|---|---|---|---|
| anos - ans |   |   |   |   |   |   |   |   |   |   |   |   |   |   |
| H          | M | T | H | M | T | H | M | T | H | M | T | H | M | T |

ESTADO DO RIO GRANDE DO SUL

|     |     |       |     |     |     |     |     |     |     |     |       |     |     |     |
|-----|-----|-------|-----|-----|-----|-----|-----|-----|-----|-----|-------|-----|-----|-----|
| 204 | 223 | 427   | 236 | 213 | 449 | 215 | 207 | 422 | 226 | 256 | 482   | 231 | 255 | 486 |
| 2   | 5   | 7     | 6   | 1   | 7   | 6   | 5   | 11  | 6   | 7   | 13    | 8   | 2   | 10  |
| 206 | 228 | 434   | 242 | 214 | 456 | 221 | 212 | 433 | 232 | 263 | 495   | 239 | 257 | 496 |
| 480 | 543 | 1.023 | 470 | 483 | 953 | 468 | 485 | 953 | 507 | 482 | 989   | 443 | 497 | 940 |
| 7   | 6   | 13    | 4   | 4   | 8   | 10  | 2   | 12  | 13  | 2   | 15    | 15  | 7   | 22  |
| 487 | 549 | 1.036 | 474 | 487 | 961 | 478 | 487 | 965 | 520 | 484 | 1.004 | 458 | 504 | 962 |
| 404 | 396 | 800   | 413 | 419 | 832 | 379 | 378 | 757 | 392 | 385 | 777   | 415 | 386 | 801 |
| 7   | 16  | 23    | 25  | 9   | 34  | 7   | 17  | 24  | 9   | 12  | 21    | 18  | 14  | 32  |
| 411 | 412 | 823   | 438 | 423 | 866 | 356 | 395 | 781 | 401 | 397 | 798   | 433 | 400 | 833 |
| 332 | 294 | 626   | 282 | 327 | 609 | 344 | 290 | 634 | 292 | 323 | 615   | 343 | 316 | 659 |
| 4   | 5   | 9     | 2   | 6   | 8   | 2   | 1   | 3   | 4   | 5   | 9     | 4   | 7   | 11  |
| 336 | 299 | 635   | 284 | 333 | 617 | 345 | 291 | 637 | 296 | 328 | 624   | 317 | 323 | 670 |
| 197 | 205 | 402   | 203 | 203 | 405 | 215 | 207 | 422 | 216 | 164 | 380   | 205 | 214 | 419 |
| 5   | —   | 5     | 3   | 2   | 5   | 1   | 2   | 3   | 1   | 5   | 6     | 2   | 3   | 5   |
| 202 | 205 | 407   | 206 | 205 | 411 | 216 | 209 | 425 | 217 | 169 | 386   | 207 | 217 | 424 |
| 81  | 82  | 163   | 89  | 77  | 166 | 75  | 64  | 139 | 76  | 74  | 150   | 74  | 80  | 154 |
| 2   | —   | 2     | —   | —   | —   | 1   | —   | 1   | —   | —   | —     | 2   | —   | 2   |
| 83  | 82  | 165   | 89  | 77  | 166 | 76  | 64  | 140 | 76  | 74  | 150   | 76  | 80  | 156 |
| 123 | 127 | 250   | 119 | 122 | 241 | 131 | 148 | 279 | 106 | 110 | 216   | 118 | 120 | 238 |
| —   | —   | —     | —   | 1   | 1   | —   | —   | —   | 1   | —   | 1     | —   | —   | —   |
| 123 | 127 | 250   | 119 | 123 | 242 | 131 | 148 | 279 | 107 | 110 | 217   | 118 | 120 | 238 |
| 82  | 91  | 173   | 76  | 70  | 146 | 94  | 76  | 170 | 65  | 92  | 157   | 95  | 91  | 186 |
| —   | —   | —     | —   | —   | —   | —   | —   | —   | —   | —   | —     | —   | —   | —   |
| 82  | 91  | 173   | 76  | 70  | 146 | 94  | 76  | 170 | 65  | 92  | 157   | 95  | 91  | 186 |
| 120 | 115 | 235   | 96  | 84  | 180 | 106 | 124 | 230 | 82  | 97  | 179   | 83  | 97  | 185 |
| —   | —   | —     | 1   | —   | 1   | —   | —   | —   | —   | —   | —     | —   | 1   | 1   |
| 120 | 115 | 235   | 97  | 84  | 181 | 106 | 124 | 230 | 82  | 97  | 179   | 83  | 98  | 186 |

CONVENÇÃO  
CONVENTION

|                    |     |
|--------------------|-----|
| Homens<br>Hommes   | } H |
| Mulheres<br>Femmes | } M |
| Total<br>Total     | } T |

**População das Capitais dos Estados do Brazil, por districtos, segundo o sexo,**  
Population des Capitales des États du Brésil, par districts, d'après le sexe,

| Districtos<br>Districts | Nacionalidade<br>Nationalité | 7 |   |   | 8 |   |   | 9 |   |   |
|-------------------------|------------------------------|---|---|---|---|---|---|---|---|---|
|                         |                              |   |   |   |   |   |   |   |   |   |
|                         |                              | H | M | T | H | M | T | H | M | T |

**PORTO ALEGRE — CAPITAL**

(CONTINUA)

|                        |                       |     |     |     |     |     |       |     |     |     |
|------------------------|-----------------------|-----|-----|-----|-----|-----|-------|-----|-----|-----|
| 19 Districto.....      | Brazileiros.....      | 223 | 264 | 487 | 243 | 281 | 524   | 218 | 257 | 475 |
|                        | Estrangeiros (1)..... | 7   | 9   | 16  | 9   | 9   | 18    | 9   | 16  | 25  |
|                        | TOTAL.....            | 230 | 273 | 503 | 252 | 290 | 542   | 227 | 273 | 500 |
| 20 Districto.....      | Brazileiros.....      | 503 | 474 | 977 | 482 | 510 | 992   | 435 | 465 | 900 |
|                        | Estrangeiros (1)..... | 10  | 12  | 22  | 7   | 17  | 24    | 16  | 21  | 37  |
|                        | TOTAL.....            | 513 | 486 | 999 | 489 | 527 | 1.016 | 451 | 486 | 937 |
| 39 Districto.....      | Brazileiros.....      | 388 | 380 | 768 | 369 | 371 | 740   | 320 | 298 | 618 |
|                        | Estrangeiros (1)..... | 13  | 18  | 31  | 24  | 17  | 41    | 22  | 29  | 51  |
|                        | TOTAL.....            | 401 | 398 | 799 | 393 | 388 | 781   | 342 | 327 | 669 |
| 49 Districto.....      | Brazileiros.....      | 304 | 305 | 609 | 282 | 231 | 513   | 249 | 238 | 487 |
|                        | Estrangeiros (1)..... | 9   | 2   | 11  | 10  | 7   | 17    | 12  | 9   | 21  |
|                        | TOTAL.....            | 313 | 307 | 620 | 292 | 238 | 530   | 261 | 247 | 508 |
| 59 Districto.....      | Brazileiros.....      | 186 | 241 | 427 | 179 | 175 | 354   | 151 | 156 | 307 |
|                        | Estrangeiros (1)..... | 1   | 4   | 5   | 4   | 2   | 6     | 4   | 2   | 6   |
|                        | TOTAL.....            | 187 | 245 | 432 | 183 | 177 | 360   | 155 | 158 | 313 |
| Belém Velho.....       | Brazileiros.....      | 51  | 70  | 121 | 78  | 73  | 151   | 59  | 64  | 123 |
|                        | Estrangeiros (1)..... | 1   | —   | 1   | —   | 1   | 1     | —   | —   | —   |
|                        | TOTAL.....            | 52  | 70  | 122 | 78  | 74  | 152   | 59  | 64  | 123 |
| Pedras Brancas.....    | Brazileiros.....      | 95  | 112 | 207 | 127 | 109 | 236   | 95  | 107 | 202 |
|                        | Estrangeiros (1)..... | —   | —   | —   | —   | 1   | 1     | —   | —   | —   |
|                        | TOTAL.....            | 95  | 112 | 207 | 127 | 110 | 237   | 95  | 107 | 202 |
| Barra do Ribeiro.....  | Brazileiros.....      | 88  | 94  | 182 | 90  | 82  | 172   | 85  | 73  | 158 |
|                        | Estrangeiros (1)..... | —   | 1   | 1   | —   | —   | —     | —   | —   | —   |
|                        | TOTAL.....            | 88  | 95  | 183 | 90  | 82  | 172   | 85  | 73  | 158 |
| Marianna Pimentel..... | Brazileiros.....      | 72  | 87  | 159 | 96  | 92  | 188   | 76  | 88  | 164 |
|                        | Estrangeiros (1)..... | —   | —   | —   | 1   | —   | 1     | 1   | —   | 1   |
|                        | TOTAL.....            | 72  | 87  | 159 | 97  | 92  | 189   | 77  | 88  | 165 |

(1) Inclusive os habitantes de nacionalidade ignorada. (Y compris les habitants de nationalité inconnue).

**ERRATA**

|      |         |       |             |            |
|------|---------|-------|-------------|------------|
| Pag. | Columna | Linha | Em vez de   | leia-se:   |
| 112  | 1       | 6     | Belém Velho | Belém Novo |

a nacionalidade e a idade (em períodos annuaes, quinquennaes e decennaes)

la nationalité et l'âge (en périodes annuelles, quinquennales et décennales)

| 10-14       |   |   | 15-20 |   |   | 21-24 |   |   | 25-29 |   |   | 30-39 |   |   |
|-------------|---|---|-------|---|---|-------|---|---|-------|---|---|-------|---|---|
| annos - ans |   |   |       |   |   |       |   |   |       |   |   |       |   |   |
| H           | M | T | H     | M | T | H     | M | T | H     | M | T | H     | M | T |

DO ESTADO DO RIO GRANDE DO SUL

ÇÃO - SUITE)

|       |       |       |       |       |       |       |       |       |       |       |       |       |       |       |
|-------|-------|-------|-------|-------|-------|-------|-------|-------|-------|-------|-------|-------|-------|-------|
| 1.322 | 1.658 | 2.980 | 2.305 | 2.541 | 5.146 | 2.034 | 1.524 | 3.608 | 1.359 | 1.460 | 2.849 | 1.930 | 1.955 | 3.885 |
| 67    | 67    | 134   | 155   | 158   | 313   | 166   | 126   | 292   | 343   | 255   | 598   | 753   | 453   | 1.206 |
| 1.339 | 1.725 | 3.114 | 2.460 | 2.999 | 5.459 | 2.250 | 1.650 | 3.900 | 1.732 | 1.715 | 3.447 | 2.683 | 2.408 | 5.091 |
| 2.405 | 2.368 | 4.773 | 2.779 | 3.532 | 6.311 | 1.734 | 2.042 | 3.776 | 1.790 | 2.043 | 3.833 | 2.527 | 3.099 | 5.626 |
| 99    | 81    | 180   | 134   | 141   | 275   | 162   | 74    | 176   | 175   | 149   | 324   | 522   | 344   | 866   |
| 2.504 | 2.449 | 4.953 | 2.913 | 3.673 | 6.586 | 1.836 | 2.116 | 3.952 | 1.965 | 2.192 | 4.157 | 3.049 | 3.443 | 6.492 |
| 1.613 | 1.795 | 3.408 | 2.037 | 2.571 | 4.608 | 1.195 | 1.501 | 2.696 | 1.346 | 1.597 | 2.943 | 1.860 | 1.975 | 3.835 |
| 161   | 167   | 328   | 195   | 222   | 417   | 168   | 164   | 332   | 307   | 234   | 541   | 750   | 522   | 1.272 |
| 1.774 | 1.962 | 3.736 | 2.232 | 2.793 | 5.025 | 1.263 | 1.665 | 3.023 | 1.653 | 1.831 | 3.484 | 2.610 | 2.497 | 5.107 |
| 1.246 | 1.297 | 2.543 | 1.368 | 1.662 | 3.030 | 713   | 960   | 1.673 | 955   | 1.074 | 2.029 | 1.151 | 1.149 | 2.300 |
| 81    | 82    | 163   | 130   | 126   | 256   | 78    | 104   | 182   | 197   | 155   | 352   | 559   | 374   | 933   |
| 1.327 | 1.379 | 2.706 | 1.498 | 1.788 | 3.286 | 791   | 1.064 | 1.855 | 1.152 | 1.229 | 2.381 | 1.710 | 1.523 | 3.233 |
| 322   | 326   | 1.643 | 881   | 982   | 1.863 | 743   | 516   | 1.259 | 731   | 676   | 1.407 | 928   | 838   | 1.766 |
| 26    | 19    | 45    | 38    | 35    | 73    | 26    | 14    | 40    | 62    | 53    | 115   | 175   | 104   | 279   |
| 848   | 845   | 1.693 | 919   | 1.017 | 1.936 | 769   | 530   | 1.299 | 793   | 729   | 1.522 | 1.103 | 942   | 2.045 |
| 324   | 250   | 614   | 308   | 335   | 643   | 169   | 166   | 335   | 158   | 163   | 321   | 229   | 234   | 463   |
| 1     | —     | 1     | —     | 1     | 1     | 1     | 4     | 5     | 1     | 1     | 2     | 10    | 4     | 14    |
| 325   | 290   | 615   | 308   | 326   | 644   | 170   | 170   | 340   | 159   | 164   | 323   | 239   | 238   | 477   |
| 486   | 413   | 929   | 475   | 561   | 1.036 | 293   | 276   | 569   | 375   | 278   | 653   | 508   | 399   | 907   |
| 1     | —     | 1     | 5     | 4     | 9     | 6     | 6     | 12    | 24    | 4     | 28    | 34    | 10    | 44    |
| 487   | 443   | 930   | 480   | 565   | 1.045 | 299   | 282   | 581   | 399   | 282   | 681   | 542   | 409   | 951   |
| 337   | 297   | 634   | 328   | 328   | 656   | 185   | 170   | 355   | 177   | 190   | 367   | 274   | 241   | 515   |
| 2     | —     | 2     | 1     | —     | 1     | 1     | —     | 1     | 5     | 4     | 9     | 26    | 16    | 42    |
| 339   | 297   | 636   | 329   | 328   | 657   | 186   | 170   | 356   | 182   | 194   | 376   | 300   | 257   | 557   |
| 400   | 392   | 792   | 440   | 405   | 845   | 168   | 178   | 346   | 202   | 180   | 382   | 194   | 202   | 396   |
| 1     | 3     | 4     | 9     | 5     | 14    | 1     | 2     | 3     | 4     | 4     | 8     | 55    | 47    | 102   |
| 401   | 395   | 796   | 449   | 410   | 859   | 169   | 180   | 349   | 206   | 184   | 390   | 249   | 249   | 498   |

CONVENÇÃO } Homens } H  
 CONVENTION } Hommes }  
 } Mulheres } M  
 } Femmes }  
 } Total } T  
 } Total }

**População das Capitais dos Estados do Brazil, por districtos, segundo o sexo,**  
 Population des Capitales des États du Brésil, par districts, d'après le sexe,

| Districtos<br>Districts | Nacionalidade<br>Nationalité | 40-49                            |       |       | 50-59 |       |       | 60-69 |     |       |
|-------------------------|------------------------------|----------------------------------|-------|-------|-------|-------|-------|-------|-----|-------|
|                         |                              | H                                | M     | T     | H     | M     | T     | H     | M   | T     |
|                         |                              | <b>PORTO ALEGRE — CAPITAL DO</b> |       |       |       |       |       |       |     |       |
| (CONTINUA)              |                              |                                  |       |       |       |       |       |       |     |       |
| 19 Districto.....       | Brazileiros.....             | 1.111                            | 1.391 | 2.502 | 690   | 831   | 1.521 | 308   | 515 | 823   |
|                         | Estrangeiros (1).....        | 588                              | 322   | 910   | 402   | 190   | 593   | 215   | 142 | 357   |
|                         | TOTAL.....                   | 1.699                            | 1.713 | 3.412 | 1.093 | 1.021 | 2.114 | 523   | 657 | 1.180 |
| 20 Districto.....       | Brazileiros.....             | 1.553                            | 2.091 | 3.644 | 926   | 1.274 | 2.200 | 439   | 743 | 1.182 |
|                         | Estrangeiros (1).....        | 434                              | 248   | 682   | 302   | 183   | 490   | 221   | 109 | 330   |
|                         | TOTAL.....                   | 1.987                            | 2.339 | 4.326 | 1.228 | 1.462 | 2.690 | 660   | 852 | 1.512 |
| 30 Districto.....       | Brazileiros.....             | 1.043                            | 1.186 | 2.229 | 500   | 732   | 1.232 | 216   | 428 | 644   |
|                         | Estrangeiros (1).....        | 607                              | 455   | 1.062 | 495   | 325   | 820   | 257   | 201 | 458   |
|                         | TOTAL.....                   | 1.650                            | 1.641 | 3.291 | 995   | 1.057 | 2.052 | 473   | 629 | 1.102 |
| 40 Districto.....       | Brazileiros.....             | 646                              | 679   | 1.325 | 328   | 431   | 759   | 155   | 232 | 387   |
|                         | Estrangeiros (1).....        | 415                              | 344   | 759   | 379   | 279   | 658   | 179   | 155 | 334   |
|                         | TOTAL.....                   | 1.061                            | 1.023 | 2.084 | 707   | 710   | 1.417 | 334   | 387 | 721   |
| 50 Districto.....       | Brazileiros.....             | 591                              | 517   | 1.108 | 317   | 338   | 655   | 161   | 179 | 340   |
|                         | Estrangeiros (1).....        | 128                              | 111   | 239   | 126   | 88    | 214   | 90    | 38  | 128   |
|                         | TOTAL.....                   | 719                              | 628   | 1.347 | 443   | 426   | 869   | 251   | 217 | 468   |
| Belém Novo.....         | Brazileiros.....             | 159                              | 145   | 304   | 156   | 106   | 262   | 72    | 49  | 121   |
|                         | Estrangeiros (1).....        | 6                                | 3     | 9     | 4     | 1     | 5     | 1     | —   | 1     |
|                         | TOTAL.....                   | 165                              | 148   | 313   | 160   | 107   | 267   | 73    | 49  | 122   |
| Pedras Brancas.....     | Brazileiros.....             | 305                              | 263   | 568   | 173   | 180   | 353   | 111   | 93  | 204   |
|                         | Estrangeiros (1).....        | 29                               | 9     | 38    | 17    | 11    | 28    | 20    | 2   | 22    |
|                         | TOTAL.....                   | 334                              | 272   | 606   | 190   | 191   | 381   | 131   | 95  | 226   |
| Barra do Ribeiro.....   | Brazileiros.....             | 174                              | 131   | 305   | 96    | 86    | 182   | 50    | 33  | 83    |
|                         | Estrangeiros (1).....        | 24                               | 19    | 43    | 32    | 14    | 46    | 22    | 9   | 31    |
|                         | TOTAL.....                   | 198                              | 150   | 348   | 128   | 100   | 228   | 72    | 42  | 114   |
| Marianna Pimentel.....  | Brazileiros.....             | 110                              | 91    | 201   | 77    | 65    | 142   | 32    | 48  | 80    |
|                         | Estrangeiros (1).....        | 62                               | 65    | 127   | 84    | 67    | 151   | 70    | 46  | 116   |
|                         | TOTAL.....                   | 172                              | 156   | 328   | 161   | 132   | 293   | 102   | 94  | 196   |

(1) Inclusive os habitantes de nacionalidade ignorada. (Y compris les habitants de nationalité inconnue).

a nacionalidade e a idade (em periodos annuaes, quinquennaes e decennaes)

la nationalité et l'âge (en périodes annuelles, quinquennales et décennales)

| 70-79       |   |   | 80-89 |   |   | 90-99 |   |   | 100 e + |   |   | Idade ignorada<br>Âge inconnu |   |   | Total<br>Total |   |   |
|-------------|---|---|-------|---|---|-------|---|---|---------|---|---|-------------------------------|---|---|----------------|---|---|
| annos — ans |   |   |       |   |   |       |   |   |         |   |   |                               |   |   |                |   |   |
| H           | M | T | H     | M | T | H     | M | T | H       | M | T | H                             | M | T | H              | M | T |

ESTADO DO RIO GRANDE DO SUL

ÇÃO — SUITE)

|     |     |     |    |    |     |    |    |    |   |   |   |     |     |     |        |        |        |
|-----|-----|-----|----|----|-----|----|----|----|---|---|---|-----|-----|-----|--------|--------|--------|
| 99  | 203 | 302 | 13 | 62 | 75  | 2  | 9  | 11 | — | — | — | 62  | 50  | 112 | 13.469 | 14.809 | 28.278 |
| 101 | 74  | 175 | 18 | 11 | 29  | 2  | 1  | 3  | — | — | — | 21  | 12  | 33  | 2.891  | 1.869  | 4.760  |
| 200 | 277 | 477 | 31 | 73 | 104 | 4  | 10 | 14 | — | — | — | 83  | 62  | 145 | 16.360 | 16.678 | 33.038 |
| 140 | 309 | 449 | 26 | 69 | 95  | 13 | 20 | 33 | 2 | 5 | 7 | 34  | 39  | 73  | 19.080 | 22.509 | 41.589 |
| 81  | 68  | 149 | 12 | 9  | 21  | 3  | 2  | 5  | — | — | — | 444 | 396 | 840 | 2.614  | 1.884  | 4.498  |
| 221 | 377 | 598 | 38 | 78 | 116 | 16 | 22 | 38 | 2 | 5 | 7 | 478 | 435 | 913 | 21.694 | 24.393 | 46.087 |
| 83  | 158 | 241 | 8  | 21 | 29  | 2  | 8  | 10 | — | 1 | 1 | 7   | 7   | 14  | 13.747 | 15.691 | 29.438 |
| 85  | 96  | 181 | 10 | 13 | 23  | 1  | 2  | 3  | — | — | — | 16  | 8   | 24  | 3.192  | 2.558  | 5.750  |
| 168 | 254 | 422 | 18 | 34 | 52  | 3  | 10 | 13 | — | 1 | 1 | 23  | 15  | 38  | 16.939 | 18.249 | 35.188 |
| 34  | 62  | 96  | 3  | 21 | 24  | 2  | 2  | 4  | — | — | — | 10  | 15  | 25  | 9.620  | 10.485 | 20.105 |
| 69  | 49  | 118 | 3  | 6  | 9   | —  | —  | —  | — | 2 | 2 | 9   | 7   | 16  | 2.143  | 1.727  | 3.875  |
| 103 | 111 | 214 | 6  | 27 | 33  | 2  | 2  | 4  | — | 2 | 2 | 19  | 22  | 41  | 11.768 | 12.212 | 23.980 |
| 57  | 73  | 130 | 8  | 16 | 24  | —  | 4  | 4  | — | 1 | 1 | 5   | 4   | 9   | 7.148  | 6.896  | 14.044 |
| 38  | 18  | 56  | 4  | 4  | 8   | 1  | —  | 1  | — | — | — | 8   | 1   | 9   | 743    | 506    | 1.249  |
| 95  | 91  | 186 | 12 | 20 | 32  | 1  | 4  | 5  | — | 1 | 1 | 13  | 5   | 18  | 7.891  | 7.402  | 15.293 |
| 30  | 22  | 52  | 4  | 3  | 7   | —  | 6  | 6  | — | — | — | —   | 2   | 2   | 2.329  | 2.238  | 4.567  |
| 1   | 1   | 2   | 1  | —  | 1   | —  | —  | —  | 1 | — | 1 | —   | —   | —   | 33     | 17     | 50     |
| 31  | 23  | 54  | 5  | 3  | 8   | —  | 6  | 6  | 1 | — | 1 | —   | 2   | 2   | 2.362  | 2.255  | 4.617  |
| 27  | 21  | 48  | 7  | 8  | 15  | 5  | 5  | 10 | — | — | — | —   | 1   | 1   | 3.902  | 3.723  | 7.625  |
| 1   | 2   | 3   | —  | —  | —   | —  | —  | —  | — | — | — | —   | —   | —   | 138    | 50     | 188    |
| 28  | 23  | 51  | 7  | 8  | 15  | 5  | 5  | 10 | — | — | — | —   | 1   | 1   | 4.040  | 3.773  | 7.813  |
| 26  | 20  | 46  | 5  | 6  | 11  | —  | —  | —  | 1 | 1 | 2 | 1   | 3   | 4   | 2.497  | 2.302  | 4.799  |
| —   | 5   | 5   | 1  | —  | 1   | —  | —  | —  | — | — | — | —   | —   | —   | 114    | 69     | 183    |
| 26  | 25  | 51  | 6  | 6  | 12  | —  | —  | —  | 1 | 1 | 2 | 1   | 3   | 4   | 2.611  | 2.371  | 4.982  |
| 15  | 14  | 29  | 1  | 4  | 5   | —  | 2  | 2  | — | — | — | 2   | —   | 2   | 2.557  | 2.535  | 5.092  |
| 28  | 16  | 44  | 3  | 6  | 9   | —  | 1  | 1  | — | — | — | —   | 1   | 1   | 320    | 264    | 584    |
| 43  | 30  | 73  | 4  | 10 | 14  | —  | 3  | 3  | — | — | — | 2   | 1   | 3   | 2.877  | 2.799  | 5.676  |



CONVENÇÃO } H  
 CONVENTION } M  
 Total } T  
 Total } T

**População das Captaes dos Estados do Brazil, por districtos, segundo o sexo,**  
 Population des Captaes des États du Brésil, par districts, d'après le sexe,

| Districtos<br>Districts | Nacionalidade<br>Nationalité | Bris<br>Jours |   |   | Mezes<br>Mois |   |   | I<br>anno — an |   |   |
|-------------------------|------------------------------|---------------|---|---|---------------|---|---|----------------|---|---|
|                         |                              | H             | M | T | H             | M | T | H              | M | T |
|                         |                              |               |   |   |               |   |   |                |   |   |

**PORTO ALEGRE — CAPITAL DO**

(CONTINUA)

|                    |                       |     |     |     |       |       |       |       |       |       |
|--------------------|-----------------------|-----|-----|-----|-------|-------|-------|-------|-------|-------|
| Ilha.....          | Brazileiros.....      | 1   | 4   | 5   | 35    | 49    | 84    | 28    | 27    | 55    |
|                    | Estrangeiros (1)..... | —   | —   | —   | —     | —     | —     | —     | —     | —     |
|                    | TOTAL.....            | 1   | 4   | 5   | 35    | 49    | 84    | 28    | 27    | 55    |
| 119 Districto..... | Brazileiros.....      | —   | —   | —   | 1     | —     | 1     | 2     | —     | 2     |
|                    | Estrangeiros (1)..... | —   | —   | —   | —     | —     | —     | —     | —     | —     |
|                    | TOTAL.....            | —   | —   | —   | 1     | —     | 1     | 2     | —     | 2     |
| TOTAL.....         | Brazileiros.....      | 115 | 114 | 229 | 2.018 | 1.982 | 4.000 | 1.614 | 1.580 | 3.194 |
|                    | Estrangeiros (1)..... | —   | —   | —   | 8     | 10    | 18    | 18    | 20    | 38    |
|                    | TOTAL.....            | 115 | 114 | 229 | 2.026 | 1.992 | 4.018 | 1.632 | 1.600 | 3.232 |

**FLORIANOPOLIS — CAPITAL DO**

|                          |                       |    |    |    |     |     |     |     |     |     |
|--------------------------|-----------------------|----|----|----|-----|-----|-----|-----|-----|-----|
| Florianopolis.....       | Brazileiros.....      | 18 | 21 | 39 | 218 | 206 | 424 | 157 | 180 | 337 |
|                          | Estrangeiros (1)..... | —  | —  | —  | —   | —   | —   | —   | —   | —   |
|                          | TOTAL.....            | 18 | 21 | 39 | 218 | 206 | 424 | 157 | 180 | 337 |
| Santissima Trindade..... | Brazileiros.....      | 2  | 6  | 8  | 45  | 30  | 75  | 32  | 26  | 58  |
|                          | Estrangeiros.....     | —  | —  | —  | —   | —   | —   | —   | —   | —   |
|                          | TOTAL.....            | 2  | 6  | 8  | 45  | 30  | 75  | 32  | 26  | 58  |
| Sacco dos Limões.....    | Brazileiros.....      | 5  | 4  | 9  | 27  | 35  | 62  | 21  | 16  | 37  |
|                          | Estrangeiros.....     | —  | —  | —  | —   | —   | —   | —   | —   | —   |
|                          | TOTAL.....            | 5  | 4  | 9  | 27  | 35  | 62  | 21  | 16  | 37  |
| Cachoeira.....           | Brazileiros.....      | 4  | 2  | 6  | 31  | 18  | 49  | 21  | 21  | 42  |
|                          | Estrangeiros.....     | —  | —  | —  | —   | —   | —   | —   | —   | —   |
|                          | TOTAL.....            | 4  | 2  | 6  | 31  | 18  | 49  | 21  | 21  | 42  |
| Lagôa.....               | Brazileiros.....      | 1  | 1  | 2  | 37  | 38  | 75  | 36  | 32  | 68  |
|                          | Estrangeiros (1)..... | —  | —  | —  | —   | —   | —   | —   | —   | —   |
|                          | TOTAL.....            | 1  | 1  | 2  | 37  | 38  | 75  | 36  | 32  | 68  |
| Cannasvieiras.....       | Brazileiros.....      | —  | —  | —  | 14  | 16  | 30  | 19  | 15  | 34  |
|                          | Estrangeiros (1)..... | —  | —  | —  | —   | —   | —   | —   | —   | —   |
|                          | TOTAL.....            | —  | —  | —  | 14  | 16  | 30  | 19  | 15  | 34  |

(1) Inclusive os habitantes de nacionalidade ignorada. (Y compris les habitants de nationalité inconnue).

**a nacionalidade e a idade (em periodos annuaes, quinquennaes e decennaes)**

la nationalité et l'âge (en périodes annuelles, quinquennales et décennales)

| 2           |   |   | 3 |   |   | 4 |   |   | 5 |   |   | 6 |   |   |
|-------------|---|---|---|---|---|---|---|---|---|---|---|---|---|---|
| annos — ans |   |   |   |   |   |   |   |   |   |   |   |   |   |   |
| H           | M | T | H | M | T | H | M | T | H | M | T | H | M | T |

**ESTADO DO RIO GRANDE DO SUL**

ÇÃO — SUITE)

|       |       |       |       |       |       |       |       |       |       |       |       |       |       |       |
|-------|-------|-------|-------|-------|-------|-------|-------|-------|-------|-------|-------|-------|-------|-------|
| 46    | 37    | 83    | 30    | 32    | 62    | 44    | 35    | 79    | 35    | 27    | 62    | 43    | 38    | 81    |
| —     | —     | —     | —     | —     | —     | —     | —     | —     | —     | —     | —     | —     | —     | —     |
| 46    | 37    | 83    | 30    | 32    | 62    | 44    | 35    | 79    | 35    | 27    | 62    | 43    | 38    | 81    |
| —     | —     | —     | 1     | —     | 1     | 3     | —     | 3     | —     | —     | —     | —     | —     | —     |
| —     | —     | —     | —     | —     | —     | —     | —     | —     | —     | —     | —     | —     | —     | —     |
| —     | —     | —     | 1     | —     | 1     | 3     | —     | 3     | —     | —     | —     | —     | —     | —     |
| 2.069 | 2.113 | 4.182 | 2.015 | 2.030 | 4.045 | 2.074 | 2.014 | 4.088 | 1.997 | 2.010 | 4.007 | 2.055 | 2.094 | 4.149 |
| 27    | 32    | 59    | 41    | 23    | 64    | 27    | 27    | 54    | 34    | 31    | 65    | 49    | 34    | 83    |
| 2.096 | 2.145 | 4.241 | 2.056 | 2.053 | 4.109 | 2.101 | 2.041 | 4.142 | 2.031 | 2.041 | 4.072 | 2.104 | 2.128 | 4.232 |

**ESTADO DE SANTA CATHARINA**

|     |     |     |     |     |     |     |     |     |     |     |     |     |     |     |
|-----|-----|-----|-----|-----|-----|-----|-----|-----|-----|-----|-----|-----|-----|-----|
| 218 | 207 | 425 | 193 | 224 | 417 | 205 | 225 | 431 | 219 | 201 | 420 | 208 | 228 | 436 |
| —   | —   | —   | 1   | —   | 1   | —   | 1   | 1   | —   | —   | —   | 1   | —   | 1   |
| 218 | 207 | 425 | 194 | 224 | 418 | 206 | 226 | 432 | 219 | 201 | 420 | 209 | 228 | 437 |
| 31  | 36  | 67  | 32  | 37  | 69  | 44  | 26  | 70  | 38  | 31  | 69  | 34  | 44  | 78  |
| —   | —   | —   | —   | —   | —   | —   | —   | —   | —   | —   | —   | —   | —   | —   |
| 31  | 36  | 67  | 32  | 37  | 69  | 44  | 26  | 70  | 38  | 31  | 69  | 34  | 44  | 78  |
| 32  | 36  | 68  | 24  | 29  | 53  | 25  | 22  | 47  | 34  | 30  | 64  | 31  | 22  | 53  |
| —   | —   | —   | —   | —   | —   | —   | —   | —   | —   | —   | —   | —   | —   | —   |
| 32  | 36  | 68  | 24  | 29  | 53  | 25  | 22  | 47  | 34  | 30  | 64  | 31  | 22  | 53  |
| 31  | 23  | 54  | 39  | 28  | 67  | 24  | 22  | 46  | 25  | 14  | 39  | 21  | 24  | 45  |
| —   | —   | —   | —   | —   | —   | —   | —   | —   | —   | —   | —   | —   | —   | —   |
| 31  | 23  | 54  | 39  | 28  | 67  | 24  | 22  | 46  | 25  | 14  | 39  | 21  | 24  | 45  |
| 34  | 52  | 86  | 32  | 44  | 76  | 32  | 43  | 75  | 34  | 45  | 79  | 43  | 37  | 80  |
| —   | —   | —   | —   | —   | —   | —   | —   | —   | —   | —   | —   | —   | —   | —   |
| 34  | 52  | 86  | 32  | 44  | 76  | 32  | 43  | 75  | 34  | 45  | 79  | 43  | 37  | 80  |
| 29  | 33  | 62  | 30  | 23  | 53  | 13  | 29  | 42  | 24  | 15  | 39  | 17  | 17  | 34  |
| —   | —   | —   | —   | —   | —   | —   | —   | —   | —   | —   | —   | —   | —   | —   |
| 29  | 33  | 62  | 30  | 23  | 53  | 13  | 29  | 42  | 24  | 15  | 39  | 17  | 17  | 34  |

CONVENÇÃO } Homens } H  
 CONVENTION } Hommes }  
 } Mulheres } M  
 } Femmes }  
 } Total } T  
 } Total }

**População das Capitais dos Estados do Brazil, por districtos, segundo o sexo,**  
 Population des Capitales des États du Brésil, par districts, d'après le sexe,

| Districtos<br>Districts | Nacionalidade<br>Nationalité | 7 |   |   | 8 |   |   | 9 |   |   |
|-------------------------|------------------------------|---|---|---|---|---|---|---|---|---|
|                         |                              | H | M | T | H | M | T | H | M | T |

**PORTO ALEGRE — CAPITAL DO**

(CONTINUA)

|                    |                       |       |       |       |       |       |       |       |       |       |
|--------------------|-----------------------|-------|-------|-------|-------|-------|-------|-------|-------|-------|
| Ilhas.....         | Brazileiros .....     | 39    | 25    | 64    | 31    | 28    | 59    | 32    | 36    | 68    |
|                    | Estrangeiros (1)..... | —     | —     | —     | 1     | —     | 1     | —     | —     | —     |
|                    | TOTAL.....            | 39    | 25    | 64    | 32    | 28    | 60    | 32    | 35    | 68    |
| 119 Districto..... | Brazileiros .....     | —     | —     | —     | 3     | —     | 3     | 1     | —     | 1     |
|                    | Estrangeiros (1)..... | —     | —     | —     | —     | —     | —     | —     | —     | —     |
|                    | TOTAL.....            | —     | —     | —     | 3     | —     | 3     | 1     | —     | 1     |
| TOTAL.....         | Brazileiros .....     | 1.949 | 2.052 | 4.001 | 1.980 | 1.952 | 3.932 | 1.721 | 1.782 | 3.503 |
|                    | Estrangeiros (1)..... | 41    | 46    | 87    | 56    | 54    | 110   | 64    | 77    | 141   |
|                    | TOTAL.....            | 1.990 | 2.098 | 4.088 | 2.036 | 2.006 | 4.042 | 1.785 | 1.859 | 3.644 |

**FLORIANOPOLIS — CAPITAL DO**

(CONTINUA)

|                          |                       |     |     |     |     |     |     |     |     |     |
|--------------------------|-----------------------|-----|-----|-----|-----|-----|-----|-----|-----|-----|
| Florianopolis.....       | Brazileiros .....     | 228 | 261 | 489 | 230 | 265 | 495 | 212 | 213 | 425 |
|                          | Estrangeiros (1)..... | 1   | 1   | 2   | 2   | 1   | 3   | 3   | 2   | 5   |
|                          | TOTAL.....            | 229 | 262 | 491 | 232 | 266 | 498 | 215 | 215 | 430 |
| Santissima Trindade..... | Brazileiros .....     | 33  | 44  | 77  | 36  | 29  | 65  | 41  | 26  | 67  |
|                          | Estrangeiros (1)..... | —   | —   | —   | —   | —   | —   | —   | —   | —   |
|                          | TOTAL.....            | 33  | 44  | 77  | 36  | 29  | 65  | 41  | 26  | 67  |
| Sacco dos Limões.....    | Brazileiros .....     | 34  | 30  | 64  | 27  | 32  | 59  | 25  | 23  | 48  |
|                          | Estrangeiros (1)..... | —   | —   | —   | —   | —   | —   | —   | —   | —   |
|                          | TOTAL.....            | 34  | 30  | 64  | 27  | 32  | 59  | 25  | 23  | 48  |
| Cachoeira.....           | Brazileiros .....     | 29  | 16  | 45  | 27  | 19  | 46  | 25  | 12  | 37  |
|                          | Estrangeiros (1)..... | —   | —   | —   | —   | —   | —   | —   | —   | —   |
|                          | TOTAL.....            | 29  | 16  | 45  | 27  | 19  | 46  | 25  | 12  | 37  |
| Lagôa.....               | Brazileiros .....     | 29  | 37  | 66  | 34  | 30  | 64  | 31  | 30  | 61  |
|                          | Estrangeiros (1)..... | —   | —   | —   | —   | —   | —   | —   | —   | —   |
|                          | TOTAL.....            | 29  | 37  | 66  | 34  | 30  | 64  | 31  | 30  | 61  |
| Cannavieiras.....        | Brazileiros .....     | 19  | 20  | 39  | 35  | 19  | 54  | 17  | 12  | 29  |
|                          | Estrangeiros (1)..... | —   | —   | —   | —   | —   | —   | —   | —   | —   |
|                          | TOTAL.....            | 19  | 20  | 39  | 35  | 19  | 54  | 17  | 12  | 29  |

(1) Inclusive os habitantes de nacionalidade ignorada. (Y compris les habitants de nationalité inconnue).

**a nacionalidade e a idade (em periodos annuaes, quinquennaes e decennaes)**

la nationalité et l'âge (en périodes annuelles, quinquennales et décennales)

| 10-14       |   |   | 15-20 |   |   | 21-24 |   |   | 25-29 |   |   | 30-39 |   |   |
|-------------|---|---|-------|---|---|-------|---|---|-------|---|---|-------|---|---|
| annos - ans |   |   |       |   |   |       |   |   |       |   |   |       |   |   |
| H           | M | T | H     | M | T | H     | M | T | H     | M | T | H     | M | T |

**ESTADO DO RIO GRANDE DO SUL**

ÇÃO - SUITE)

|       |       |        |        |        |        |       |       |        |       |       |        |        |        |        |
|-------|-------|--------|--------|--------|--------|-------|-------|--------|-------|-------|--------|--------|--------|--------|
| 131   | 134   | 265    | 100    | 133    | 233    | 56    | 78    | 134    | 78    | 95    | 173    | 127    | 101    | 228    |
| 1     | —     | 1      | 1      | —      | 1      | —     | —     | —      | 1     | —     | 1      | 2      | 3      | 5      |
| 132   | 134   | 266    | 101    | 133    | 234    | 56    | 78    | 134    | 79    | 95    | 174    | 129    | 104    | 233    |
| 3     | 3     | 6      | 40     | 10     | 50     | 74    | 4     | 78     | 89    | 3     | 92     | 87     | 4      | 91     |
| —     | —     | —      | 6      | —      | 6      | 13    | —     | 13     | 28    | —     | 25     | 47     | —      | 47     |
| 3     | 3     | 6      | 46     | 10     | 56     | 37    | 4     | 91     | 117   | 3     | 120    | 134    | 4      | 138    |
| 9.089 | 9.503 | 18.592 | 11.061 | 13.360 | 24.421 | 7.414 | 7.415 | 14.829 | 7.290 | 7.759 | 15.049 | 9.815  | 10.197 | 20.012 |
| 440   | 419   | 859    | 674    | 692    | 1.366  | 562   | 494   | 1.056  | 1.147 | 859   | 2.006  | 2.933  | 1.877  | 4.810  |
| 9.529 | 9.922 | 19.451 | 11.735 | 14.052 | 25.787 | 7.976 | 7.909 | 15.885 | 8.437 | 8.618 | 17.055 | 12.748 | 12.074 | 24.822 |

**ESTADO DE SANTA CATHARINA**

ÇÃO - SUITE)

|       |       |       |       |       |       |     |       |       |     |     |       |       |       |       |
|-------|-------|-------|-------|-------|-------|-----|-------|-------|-----|-----|-------|-------|-------|-------|
| 1.047 | 1.130 | 2.177 | 1.383 | 1.649 | 3.032 | 962 | 979   | 1.941 | 712 | 884 | 1.596 | 938   | 1.181 | 2.119 |
| 27    | 19    | 46    | 18    | 49    | 67    | 25  | 31    | 56    | 29  | 38  | 67    | 116   | 91    | 207   |
| 1.074 | 1.149 | 2.223 | 1.401 | 1.698 | 3.099 | 987 | 1.010 | 1.997 | 741 | 922 | 1.663 | 1.054 | 1.272 | 2.326 |
| 167   | 155   | 322   | 134   | 164   | 298   | 88  | 112   | 200   | 95  | 130 | 225   | 137   | 167   | 304   |
| —     | —     | —     | —     | —     | —     | 1   | —     | 1     | —   | —   | —     | 1     | 1     | 2     |
| 167   | 155   | 322   | 134   | 164   | 298   | 89  | 112   | 201   | 95  | 130 | 225   | 138   | 168   | 306   |
| 143   | 113   | 256   | 141   | 154   | 295   | 72  | 103   | 175   | 69  | 84  | 153   | 133   | 161   | 294   |
| —     | —     | —     | —     | —     | —     | —   | —     | —     | 1   | 1   | 2     | 3     | 1     | 4     |
| 143   | 113   | 256   | 141   | 154   | 295   | 72  | 103   | 175   | 70  | 85  | 155   | 136   | 162   | 298   |
| 92    | 80    | 172   | 91    | 117   | 208   | 52  | 79    | 131   | 63  | 84  | 147   | 112   | 133   | 245   |
| —     | —     | —     | —     | —     | —     | —   | —     | —     | —   | —   | —     | —     | —     | —     |
| 92    | 80    | 172   | 91    | 117   | 203   | 52  | 79    | 131   | 63  | 84  | 147   | 112   | 133   | 245   |
| 150   | 147   | 307   | 177   | 203   | 385   | 113 | 123   | 236   | 122 | 150 | 272   | 178   | 211   | 389   |
| —     | —     | —     | 1     | —     | 1     | —   | —     | —     | —   | —   | —     | —     | —     | —     |
| 160   | 147   | 307   | 178   | 208   | 386   | 113 | 123   | 236   | 122 | 150 | 272   | 178   | 211   | 389   |
| 85    | 85    | 170   | 108   | 112   | 220   | 75  | 85    | 160   | 64  | 78  | 142   | 119   | 113   | 232   |
| —     | —     | —     | —     | —     | —     | —   | —     | —     | —   | —   | —     | 1     | 1     | 2     |
| 85    | 85    | 170   | 108   | 112   | 220   | 75  | 85    | 160   | 64  | 78  | 142   | 120   | 114   | 234   |

CONVENÇÃO } Homens } H  
 CONVENTION } Hommes }  
 } Mulheres } M  
 } Femmes }  
 } Total } T  
 } Total }

**População das Captaes dos Estados do Brazil, por districtos, segundo o sexo,**  
 Population des Capitales des États du Brésil, par districts, d'après le sexe,

| Districtos<br>Districts | Nacionalidade<br>Nationalité | 40-49 |   |   | 50-59 |   |   | 60-69 |   |   |
|-------------------------|------------------------------|-------|---|---|-------|---|---|-------|---|---|
|                         |                              | H     | M | T | H     | M | T | H     | M | T |

**PORTO ALEGRE — CAPITAL DO**

(CONCLU)

|                    |                       |       |       |        |       |       |        |       |       |       |
|--------------------|-----------------------|-------|-------|--------|-------|-------|--------|-------|-------|-------|
| Ilhas.....         | Brazeiros.....        | 89    | 58    | 147    | 48    | 42    | 90     | 20    | 27    | 47    |
|                    | Estrangeiros (1)..... | 1     | 1     | 2      | 4     | 1     | 5      | 3     | 1     | 4     |
|                    | TOTAL.....            | 90    | 59    | 149    | 52    | 43    | 95     | 23    | 28    | 51    |
| 119 Districto..... | Brazeiros.....        | 40    | 2     | 42     | 12    | —     | 12     | 2     | —     | 2     |
|                    | Estrangeiros (1)..... | 19    | —     | 19     | 17    | —     | 17     | 5     | —     | 5     |
|                    | TOTAL.....            | 59    | 2     | 61     | 29    | —     | 29     | 7     | —     | 7     |
| TOTAL.....         | Brazeiros.....        | 5.821 | 6.554 | 12.375 | 3.323 | 4.035 | 7.408  | 1.566 | 2.347 | 3.913 |
|                    | Estrangeiros (1)..... | 2.313 | 1.577 | 3.890  | 1.853 | 1.164 | 3.027  | 1.083 | 703   | 1.786 |
|                    | TOTAL.....            | 8.134 | 8.131 | 16.265 | 5.186 | 5.249 | 10.435 | 2.649 | 3.050 | 5.699 |

**FLORIANOPOLIS — CAPITAL DO**

CONTINUA

|                          |                       |     |       |       |     |     |       |     |     |     |
|--------------------------|-----------------------|-----|-------|-------|-----|-----|-------|-----|-----|-----|
| Florianopolis.....       | Brazeiros.....        | 650 | 929   | 1.609 | 386 | 567 | 953   | 187 | 304 | 491 |
|                          | Estrangeiros (1)..... | 135 | 92    | 227   | 126 | 65  | 191   | 53  | 47  | 100 |
|                          | TOTAL.....            | 815 | 1.021 | 1.836 | 512 | 632 | 1.144 | 240 | 351 | 591 |
| Santissima Trindade..... | Brazeiros.....        | 131 | 157   | 288   | 79  | 88  | 167   | 34  | 52  | 86  |
|                          | Estrangeiros (1)..... | 1   | —     | 1     | 2   | 1   | 3     | 5   | 1   | 6   |
|                          | TOTAL.....            | 132 | 157   | 289   | 81  | 89  | 170   | 39  | 53  | 92  |
| Sacco dos Limões.....    | Brazeiros.....        | 131 | 134   | 265   | 69  | 68  | 157   | 34  | 43  | 77  |
|                          | Estrangeiros (1)..... | 1   | 2     | 3     | 2   | 2   | 4     | 1   | —   | 1   |
|                          | TOTAL.....            | 132 | 136   | 268   | 71  | 70  | 141   | 35  | 43  | 78  |
| Cachoeira.....           | Brazeiros.....        | 106 | 111   | 217   | 64  | 77  | 141   | 25  | 38  | 63  |
|                          | Estrangeiros (1)..... | —   | 1     | 1     | 1   | —   | 1     | —   | —   | —   |
|                          | TOTAL.....            | 106 | 112   | 218   | 65  | 77  | 142   | 25  | 38  | 63  |
| Lagôa.....               | Brazeiros.....        | 128 | 160   | 288   | 140 | 97  | 237   | 53  | 82  | 135 |
|                          | Estrangeiros (1)..... | —   | —     | —     | 5   | —   | 5     | —   | —   | —   |
|                          | TOTAL.....            | 128 | 160   | 288   | 145 | 97  | 242   | 53  | 82  | 135 |
| Caunasvieiras.....       | Brazeiros.....        | 90  | 93    | 183   | 82  | 77  | 159   | 38  | 55  | 93  |
|                          | Estrangeiros (1)..... | —   | —     | —     | —   | —   | —     | —   | —   | —   |
|                          | TOTAL.....            | 90  | 93    | 183   | 82  | 77  | 159   | 38  | 55  | 93  |

(1) Inclusive os habitantes de nacionalidade ignorada. (Y compris les habitants de nationalité inconnue).

a nacionalidade e a idade (em periodos annuaes, quinquennaes e decennaes)

la nationalité et l'âge (en périodes annuelles, quinquennales et décennales)

| 70-79       |   |   | 80-89 |   |   | 90-99 |   |   | 100 e + |   |   | Idade ignorada<br>Âge inconnue |   |   | Total<br>Total |   |   |
|-------------|---|---|-------|---|---|-------|---|---|---------|---|---|--------------------------------|---|---|----------------|---|---|
| annos - ans |   |   |       |   |   |       |   |   |         |   |   |                                |   |   |                |   |   |
| H           | M | T | H     | M | T | H     | M | T | H       | M | T | H                              | M | T | H              | M | T |

ESTADO DO RIO GRANDE DO SUL

SÃO - FIN)

|     |       |       |     |     |     |    |    |    |   |    |    |     |     |       |        |        |         |
|-----|-------|-------|-----|-----|-----|----|----|----|---|----|----|-----|-----|-------|--------|--------|---------|
| 11  | 8     | 19    | 1   | 3   | 4   | 1  | —  | 1  | — | —  | —  | 1   | —   | 1     | 1.027  | 1.017  | 2.044   |
| 1   | —     | 1     | —   | —   | —   | —  | —  | —  | — | —  | —  | 4   | 1   | 5     | 19     | 7      | 26      |
| 12  | 8     | 20    | 1   | 3   | 4   | 1  | —  | 1  | — | —  | —  | 5   | 1   | 6     | 1.046  | 1.024  | 2.070   |
| —   | —     | —     | —   | —   | —   | —  | —  | —  | — | —  | —  | —   | —   | —     | 358    | 26     | 384     |
| —   | —     | —     | —   | —   | —   | —  | —  | —  | — | —  | —  | —   | —   | —     | 135    | —      | 135     |
| —   | —     | —     | —   | —   | —   | —  | —  | —  | — | —  | —  | —   | —   | —     | 493    | 26     | 519     |
| 522 | 890   | 1.412 | 76  | 213 | 289 | 25 | 56 | 81 | 3 | 8  | 11 | 122 | 121 | 243   | 75.734 | 82.231 | 157.965 |
| 405 | 329   | 734   | 52  | 49  | 101 | 7  | 6  | 13 | 1 | 2  | 3  | 502 | 426 | 928   | 12.347 | 8.951  | 21.298  |
| 927 | 1.219 | 2.146 | 128 | 262 | 390 | 32 | 62 | 94 | 4 | 10 | 14 | 624 | 547 | 1.171 | 88.081 | 91.182 | 179.263 |

ESTADO DE SANTA CATHARINA

ÇÃO - SUITE)

|    |     |     |    |    |    |   |   |   |   |   |   |   |   |    |       |        |        |
|----|-----|-----|----|----|----|---|---|---|---|---|---|---|---|----|-------|--------|--------|
| 61 | 152 | 213 | 13 | 51 | 64 | 1 | 4 | 5 | — | — | — | 3 | 8 | 11 | 8.480 | 10.069 | 18.549 |
| 29 | 10  | 39  | 5  | 3  | 8  | — | 3 | 3 | — | — | — | 1 | — | 1  | 572   | 453    | 1.025  |
| 90 | 162 | 252 | 18 | 54 | 72 | 1 | 7 | 8 | — | — | — | 4 | 8 | 12 | 9.052 | 10.522 | 19.574 |
| 10 | 13  | 23  | 4  | 8  | 12 | 2 | — | 2 | — | — | — | 2 | 2 | 4  | 1.251 | 1.383  | 2.634  |
| 3  | —   | 3   | —  | —  | —  | — | — | — | — | — | — | — | — | —  | 13    | 3      | 16     |
| 13 | 13  | 26  | 4  | 8  | 12 | 2 | — | 2 | — | — | — | 2 | 2 | 4  | 1.264 | 1.386  | 2.650  |
| 10 | 16  | 26  | 1  | 5  | 6  | — | 1 | 1 | — | 2 | 2 | 4 | 5 | 9  | 1.092 | 1.168  | 2.260  |
| 1  | —   | 1   | —  | —  | —  | — | — | — | — | — | — | — | — | —  | 9     | 6      | 15     |
| 11 | 16  | 27  | 1  | 5  | 6  | — | 1 | 1 | — | 2 | 2 | 4 | 5 | 9  | 1.101 | 1.174  | 2.275  |
| 21 | 17  | 38  | 5  | 9  | 14 | — | 3 | 3 | 1 | — | 1 | — | — | —  | 909   | 947    | 1.856  |
| —  | —   | —   | —  | —  | —  | — | — | — | — | — | — | — | — | —  | 1     | 1      | 2      |
| 21 | 17  | 38  | 5  | 9  | 14 | — | 3 | 3 | 1 | — | 1 | — | — | —  | 910   | 948    | 1.858  |
| 15 | 20  | 35  | 2  | 6  | 8  | 2 | 3 | 5 | — | — | — | 1 | — | 1  | 1.434 | 1.596  | 3.030  |
| —  | —   | —   | —  | —  | —  | — | — | — | — | — | — | — | — | —  | 6     | —      | 6      |
| 15 | 20  | 35  | 2  | 6  | 8  | 2 | 3 | 5 | — | — | — | 1 | — | 1  | 1.440 | 1.596  | 3.036  |
| 12 | 14  | 26  | 3  | 3  | 6  | 1 | — | 1 | — | — | — | — | — | —  | 894   | 914    | 1.808  |
| —  | —   | —   | —  | —  | —  | — | — | — | — | — | — | — | — | —  | 1     | 1      | 2      |
| 12 | 14  | 26  | 3  | 3  | 6  | 1 | — | 1 | — | — | — | — | — | —  | 895   | 915    | 1.810  |

CONVENÇÃO  
CONVENTION

Homens  
Hommes } H

Mulheres  
Femmes } M

Total  
Total } T

**População das Captaes dos Estados do Brazil, por districtos, segundo o sexo,**  
Population des Captaes des États du Brésil, par districts, d'après le sexe,

| Districtos<br>Districts | Nacionalidade<br>Nationalité | Dias<br>Jours |   |   | Mezes<br>Mois |   |   | 1<br>anno - an |   |   |
|-------------------------|------------------------------|---------------|---|---|---------------|---|---|----------------|---|---|
|                         |                              | H             | M | T | H             | M | T | H              | M | T |
|                         |                              |               |   |   |               |   |   |                |   |   |

**FLORIANOPOLIS - CAPITAL DO**

(CONTINUA)

|                    |                       |    |    |    |     |     |     |     |     |     |
|--------------------|-----------------------|----|----|----|-----|-----|-----|-----|-----|-----|
| Rio Vermelho.....  | Brazileiros.....      | 4  | 5  | 9  | 35  | 30  | 65  | 40  | 36  | 76  |
|                    | Estrangeiros (1)..... | —  | —  | —  | —   | —   | —   | —   | —   | —   |
|                    | TOTAL.....            | 4  | 5  | 9  | 35  | 30  | 65  | 40  | 36  | 76  |
| Ribeirão.....      | Brazileiros.....      | —  | —  | —  | 34  | 44  | 78  | 61  | 43  | 104 |
|                    | Estrangeiros (1)..... | —  | —  | —  | —   | —   | —   | —   | —   | —   |
|                    | TOTAL.....            | —  | —  | —  | 34  | 44  | 78  | 61  | 43  | 104 |
| Santo Antonio..... | Brazileiros.....      | —  | —  | —  | 68  | 43  | 111 | 24  | 30  | 54  |
|                    | Estrangeiros (1)..... | —  | —  | —  | —   | —   | —   | —   | —   | —   |
|                    | TOTAL.....            | —  | —  | —  | 68  | 43  | 111 | 24  | 30  | 54  |
| TOTAL.....         | Brazileiros.....      | 34 | 39 | 73 | 509 | 460 | 969 | 411 | 399 | 810 |
|                    | Estrangeiros (1)..... | —  | —  | —  | —   | —   | —   | —   | —   | —   |
|                    | TOTAL.....            | 34 | 39 | 73 | 509 | 460 | 969 | 411 | 399 | 810 |

**SÃO PAULO - CAPITAL DO**

|                 |                       |    |    |     |     |     |       |     |     |       |
|-----------------|-----------------------|----|----|-----|-----|-----|-------|-----|-----|-------|
| Sé.....         | Brazileiros.....      | 6  | 4  | 10  | 100 | 94  | 194   | 71  | 70  | 141   |
|                 | Estrangeiros (1)..... | —  | —  | —   | 2   | 1   | 3     | 1   | 3   | 4     |
|                 | TOTAL.....            | 6  | 4  | 10  | 102 | 95  | 197   | 72  | 73  | 145   |
| Moóca.....      | Brazileiros.....      | 66 | 67 | 133 | 947 | 966 | 1.913 | 736 | 727 | 1.463 |
|                 | Estrangeiros (1)..... | —  | —  | —   | 22  | 18  | 40    | 40  | 22  | 62    |
|                 | TOTAL.....            | 66 | 67 | 133 | 969 | 984 | 1.953 | 776 | 749 | 1.525 |
| Consolação..... | Brazileiros.....      | 37 | 34 | 71  | 420 | 462 | 882   | 331 | 321 | 652   |
|                 | Estrangeiros (1)..... | —  | —  | —   | 4   | 5   | 9     | 3   | 10  | 13    |
|                 | TOTAL.....            | 37 | 34 | 71  | 424 | 467 | 891   | 334 | 331 | 665   |
| Bom Retiro..... | Brazileiros.....      | 29 | 47 | 76  | 376 | 383 | 759   | 298 | 203 | 601   |
|                 | Estrangeiros (1)..... | —  | —  | —   | 1   | 2   | 3     | 2   | 4   | 6     |
|                 | TOTAL.....            | 29 | 47 | 76  | 377 | 385 | 762   | 300 | 207 | 607   |
| Cambucy.....    | Brazileiros.....      | 32 | 15 | 47  | 228 | 205 | 433   | 188 | 166 | 354   |
|                 | Estrangeiros (1)..... | —  | —  | —   | 6   | 5   | 11    | 11  | 6   | 17    |
|                 | TOTAL.....            | 32 | 15 | 47  | 234 | 210 | 444   | 199 | 172 | 371   |

(1) Inclusive os habitantes de nacionalidade ignorada. (Y compris les habitants de nationalité inconnue).

**a nacionalidade e a idade (em periodos annuaes, quinquennaes e decennaes)**

la nationalité et l'âge (en périodes annuelles, quinquennales et décennales)

| 2           |   |   | 3 |   |   | 4 |   |   | 5 |   |   | 6 |   |   |
|-------------|---|---|---|---|---|---|---|---|---|---|---|---|---|---|
| annos — ans |   |   |   |   |   |   |   |   |   |   |   |   |   |   |
| H           | M | T | H | M | T | H | M | T | H | M | T | H | M | T |

**ESTADO DE SANTA CATHARINA**

ÇÃO — SUITE)

|     |     |       |     |     |       |     |     |     |     |     |     |     |     |     |
|-----|-----|-------|-----|-----|-------|-----|-----|-----|-----|-----|-----|-----|-----|-----|
| 42  | 39  | 81    | 49  | 42  | 91    | 35  | 42  | 77  | 32  | 35  | 67  | 34  | 31  | 65  |
| —   | —   | —     | —   | —   | —     | —   | —   | —   | —   | —   | —   | —   | —   | —   |
| 42  | 39  | 81    | 49  | 42  | 91    | 35  | 42  | 77  | 32  | 35  | 67  | 34  | 31  | 65  |
| 52  | 56  | 108   | 45  | 52  | 97    | 62  | 53  | 115 | 47  | 58  | 105 | 59  | 59  | 118 |
| —   | —   | —     | —   | —   | —     | —   | —   | —   | —   | —   | —   | 1   | —   | 1   |
| 52  | 56  | 108   | 45  | 52  | 97    | 62  | 53  | 115 | 47  | 58  | 105 | 60  | 59  | 119 |
| 35  | 25  | 60    | 45  | 31  | 76    | 41  | 33  | 74  | 36  | 39  | 75  | 34  | 33  | 67  |
| —   | —   | —     | —   | —   | —     | —   | —   | —   | —   | —   | —   | —   | —   | —   |
| 35  | 25  | 60    | 45  | 31  | 76    | 41  | 33  | 74  | 36  | 39  | 75  | 34  | 33  | 67  |
| 504 | 507 | 1.011 | 489 | 510 | 999   | 482 | 495 | 977 | 489 | 468 | 957 | 481 | 495 | 976 |
| —   | —   | —     | 1   | —   | 1     | —   | 1   | 1   | —   | —   | —   | 2   | —   | 2   |
| 504 | 507 | 1.011 | 490 | 510 | 1.000 | 482 | 496 | 978 | 489 | 468 | 957 | 483 | 495 | 978 |

**ESTADO DE SÃO PAULO**

|     |     |       |     |     |       |     |     |       |     |     |       |     |     |       |
|-----|-----|-------|-----|-----|-------|-----|-----|-------|-----|-----|-------|-----|-----|-------|
| 88  | 92  | 180   | 110 | 78  | 188   | 118 | 82  | 200   | 80  | 84  | 164   | 94  | 80  | 174   |
| —   | 2   | 2     | 4   | 1   | 5     | 9   | 5   | 14    | 6   | 2   | 8     | 3   | 7   | 10    |
| 88  | 94  | 182   | 114 | 79  | 193   | 127 | 87  | 214   | 86  | 86  | 172   | 97  | 87  | 184   |
| 888 | 828 | 1.716 | 937 | 870 | 1.807 | 883 | 928 | 1.811 | 854 | 815 | 1.669 | 892 | 894 | 1.786 |
| 29  | 21  | 50    | 32  | 36  | 68    | 50  | 31  | 81    | 44  | 47  | 91    | 54  | 60  | 114   |
| 917 | 849 | 1.766 | 969 | 906 | 1.875 | 933 | 959 | 1.832 | 898 | 862 | 1.760 | 946 | 954 | 1.900 |
| 433 | 444 | 877   | 446 | 443 | 889   | 478 | 455 | 933   | 473 | 455 | 928   | 474 | 463 | 937   |
| 16  | 9   | 25    | 11  | 16  | 27    | 21  | 12  | 33    | 21  | 9   | 30    | 17  | 16  | 33    |
| 449 | 453 | 902   | 457 | 459 | 916   | 459 | 467 | 966   | 494 | 464 | 958   | 491 | 479 | 970   |
| 365 | 350 | 715   | 369 | 377 | 746   | 422 | 374 | 796   | 359 | 368 | 767   | 383 | 364 | 747   |
| 4   | 4   | 8     | 8   | 3   | 11    | 6   | 6   | 12    | 13  | 4   | 17    | 12  | 13  | 25    |
| 369 | 354 | 723   | 377 | 380 | 757   | 428 | 380 | 808   | 412 | 372 | 784   | 395 | 377 | 772   |
| 234 | 223 | 457   | 210 | 206 | 416   | 237 | 236 | 473   | 215 | 217 | 432   | 249 | 253 | 502   |
| 2   | 6   | 8     | 3   | 11  | 14    | 5   | 4   | 9     | 15  | 8   | 23    | 13  | 9   | 22    |
| 236 | 229 | 465   | 213 | 217 | 430   | 242 | 240 | 482   | 230 | 225 | 455   | 262 | 262 | 524   |



CONVENÇÃO  
CONVENTION

{ Homens  
Hommes } H  
 { Mulheres  
Femmes } M  
 { Total  
Total } T

**População das Capitais dos Estados do Brazil, por districtos, segundo o sexo,**  
 Population des Capitales des États du Brésil, par districts, d'après le sexe,

| Districtos<br>Districts | Nacionalidade<br>Nationalité | 7 |   |   | 8 |   |   | 9 |   |   |
|-------------------------|------------------------------|---|---|---|---|---|---|---|---|---|
|                         |                              | H | M | T | H | M | T | H | M | T |

**FLORIANOPOLIS — CAPITAL DO**

(CONTINUA)

|                    |                       |     |     |       |     |     |       |     |     |     |
|--------------------|-----------------------|-----|-----|-------|-----|-----|-------|-----|-----|-----|
| Rio Vermelho.....  | Brazileiros.....      | 29  | 52  | 81    | 35  | 45  | 80    | 15  | 35  | 50  |
|                    | Estrangeiros (1)..... | —   | —   | —     | —   | —   | —     | —   | —   | —   |
|                    | TOTAL.....            | 29  | 52  | 81    | 35  | 45  | 80    | 15  | 35  | 50  |
| Ribeirão.....      | Brazileiros.....      | 56  | 58  | 114   | 71  | 65  | 136   | 50  | 37  | 87  |
|                    | Estrangeiros (1)..... | —   | —   | —     | —   | —   | —     | —   | —   | —   |
|                    | TOTAL.....            | 56  | 58  | 114   | 71  | 65  | 136   | 50  | 37  | 87  |
| Santo Antonio..... | Brazileiros.....      | 30  | 50  | 80    | 51  | 39  | 90    | 49  | 26  | 85  |
|                    | Estrangeiros (1)..... | —   | —   | —     | —   | —   | —     | —   | —   | —   |
|                    | TOTAL.....            | 30  | 50  | 80    | 51  | 39  | 90    | 49  | 26  | 85  |
| TOTAL.....         | Brazileiros.....      | 487 | 568 | 1.055 | 546 | 543 | 1.089 | 465 | 424 | 889 |
|                    | Estrangeiros (1)..... | 1   | 1   | 2     | 2   | 1   | 3     | 3   | 2   | 5   |
|                    | TOTAL.....            | 488 | 569 | 1.057 | 548 | 544 | 1.092 | 468 | 426 | 894 |

**SÃO PAULO — CAPITAL DO**

(CONTINUA)

|                 |                       |     |     |       |     |     |       |     |     |       |
|-----------------|-----------------------|-----|-----|-------|-----|-----|-------|-----|-----|-------|
| Sé.....         | Brazileiros.....      | 102 | 96  | 198   | 92  | 81  | 173   | 55  | 74  | 129   |
|                 | Estrangeiros (1)..... | 5   | 8   | 13    | 14  | 13  | 27    | 15  | 10  | 25    |
|                 | TOTAL.....            | 107 | 104 | 211   | 106 | 94  | 200   | 70  | 84  | 154   |
| Moóca.....      | Brazileiros.....      | 846 | 852 | 1.698 | 735 | 740 | 1.475 | 653 | 604 | 1.257 |
|                 | Estrangeiros (1)..... | 102 | 104 | 206   | 111 | 109 | 220   | 142 | 137 | 279   |
|                 | TOTAL.....            | 948 | 956 | 1.904 | 846 | 849 | 1.695 | 795 | 741 | 1.536 |
| Consolação..... | Brazileiros.....      | 446 | 513 | 959   | 422 | 464 | 886   | 391 | 384 | 775   |
|                 | Estrangeiros (1)..... | 29  | 23  | 52    | 28  | 35  | 63    | 36  | 29  | 65    |
|                 | TOTAL.....            | 475 | 536 | 1.011 | 450 | 499 | 949   | 427 | 413 | 840   |
| Bom Retiro..... | Brazileiros.....      | 377 | 378 | 755   | 337 | 359 | 696   | 301 | 317 | 618   |
|                 | Estrangeiros (1)..... | 25  | 12  | 37    | 24  | 26  | 50    | 30  | 30  | 60    |
|                 | TOTAL.....            | 402 | 390 | 792   | 361 | 385 | 746   | 331 | 347 | 678   |
| Cambucy.....    | Brazileiros.....      | 229 | 218 | 447   | 191 | 182 | 373   | 176 | 171 | 347   |
|                 | Estrangeiros (1)..... | 16  | 18  | 34    | 28  | 23  | 51    | 33  | 25  | 58    |
|                 | TOTAL.....            | 245 | 236 | 481   | 219 | 205 | 424   | 209 | 196 | 405   |

(1) Inclusive os habitantes de nacionalidade ignorada. (Y compris les habitants de nationalité inconnue).

a nacionalidade e a idade (em periodos annuaes, quinquennaes e decennaes)

la nationalité et l'âge (en périodes annuelles, quinquennales et décennales)

| 10-14       |   |   | 15-20 |   |   | 21-24 |   |   | 25-29 |   |   | 30-39 |   |   |
|-------------|---|---|-------|---|---|-------|---|---|-------|---|---|-------|---|---|
| annos — ans |   |   |       |   |   |       |   |   |       |   |   |       |   |   |
| H           | M | T | H     | M | T | H     | M | T | H     | M | T | H     | M | T |

ESTADO DE SANTA CATHARINA

ÇÃO - SUITE)

|       |       |       |       |       |       |       |       |       |       |       |       |       |       |       |
|-------|-------|-------|-------|-------|-------|-------|-------|-------|-------|-------|-------|-------|-------|-------|
| 135   | 158   | 293   | 103   | 169   | 272   | 86    | 124   | 210   | 72    | 100   | 172   | 114   | 197   | 311   |
| —     | —     | —     | —     | —     | —     | —     | —     | —     | —     | —     | —     | —     | —     | —     |
| 135   | 158   | 293   | 103   | 169   | 272   | 86    | 124   | 210   | 72    | 100   | 172   | 114   | 197   | 311   |
| 244   | 204   | 448   | 257   | 264   | 521   | 135   | 160   | 295   | 166   | 179   | 345   | 280   | 302   | 582   |
| —     | —     | —     | —     | —     | —     | —     | —     | —     | —     | —     | —     | 3     | —     | 3     |
| 244   | 204   | 448   | 257   | 264   | 521   | 135   | 160   | 295   | 166   | 179   | 345   | 283   | 302   | 585   |
| 166   | 168   | 334   | 160   | 207   | 367   | 124   | 151   | 275   | 100   | 133   | 233   | 174   | 195   | 369   |
| —     | —     | —     | —     | —     | —     | —     | 1     | 1     | —     | 1     | 1     | 3     | 2     | 5     |
| 166   | 168   | 334   | 160   | 207   | 367   | 124   | 152   | 276   | 100   | 134   | 234   | 177   | 197   | 374   |
| 2.239 | 2.240 | 4.479 | 2.554 | 3.044 | 5.598 | 1.707 | 1.916 | 3.623 | 1.463 | 1.822 | 3.285 | 2.185 | 2.660 | 4.845 |
| 27    | 19    | 46    | 19    | 49    | 68    | 26    | 32    | 58    | 30    | 40    | 70    | 127   | 96    | 223   |
| 2.266 | 2.259 | 4.525 | 2.573 | 3.093 | 5.666 | 1.733 | 1.948 | 3.681 | 1.493 | 1.862 | 3.355 | 2.312 | 2.756 | 5.068 |

ESTADO DE SÃO PAULO

ÇÃO - SUITE)

|       |       |       |       |       |       |       |       |       |       |       |       |       |       |       |
|-------|-------|-------|-------|-------|-------|-------|-------|-------|-------|-------|-------|-------|-------|-------|
| 477   | 407   | 884   | 637   | 510   | 1.147 | 401   | 271   | 672   | 360   | 231   | 591   | 343   | 209   | 552   |
| 95    | 96    | 191   | 213   | 192   | 405   | 247   | 156   | 403   | 432   | 255   | 687   | 753   | 459   | 1.212 |
| 572   | 503   | 1.075 | 850   | 702   | 1.552 | 648   | 427   | 1.075 | 792   | 486   | 1.278 | 1.096 | 668   | 1.764 |
| 2.859 | 3.087 | 5.946 | 3.342 | 3.585 | 6.927 | 1.767 | 1.795 | 3.562 | 1.196 | 1.064 | 2.260 | 914   | 871   | 1.785 |
| 879   | 931   | 1.810 | 1.425 | 1.553 | 2.978 | 1.205 | 1.143 | 2.348 | 2.174 | 1.729 | 3.903 | 3.697 | 2.973 | 6.670 |
| 3.738 | 4.018 | 7.756 | 4.767 | 5.138 | 9.905 | 2.972 | 2.938 | 5.910 | 3.370 | 2.793 | 6.163 | 4.611 | 3.844 | 8.455 |
| 2.086 | 2.505 | 4.591 | 2.651 | 3.261 | 5.912 | 1.564 | 1.771 | 3.335 | 1.273 | 1.436 | 2.709 | 1.247 | 1.569 | 2.816 |
| 230   | 289   | 519   | 446   | 692   | 1.138 | 488   | 632   | 1.120 | 965   | 983   | 1.948 | 1.849 | 1.776 | 3.625 |
| 2.316 | 2.794 | 5.110 | 3.097 | 3.953 | 7.050 | 2.052 | 2.403 | 4.455 | 2.238 | 2.419 | 4.657 | 3.096 | 3.345 | 6.441 |
| 1.506 | 1.605 | 3.111 | 1.719 | 1.949 | 3.668 | 1.078 | 951   | 2.029 | 720   | 602   | 1.322 | 473   | 544   | 1.017 |
| 191   | 180   | 371   | 304   | 333   | 627   | 343   | 324   | 667   | 695   | 593   | 1.288 | 1.360 | 1.143 | 2.503 |
| 1.697 | 1.785 | 3.482 | 2.023 | 2.282 | 4.305 | 1.421 | 1.275 | 2.696 | 1.415 | 1.195 | 2.610 | 1.833 | 1.687 | 3.520 |
| 782   | 855   | 1.637 | 907   | 965   | 1.872 | 636   | 500   | 1.136 | 407   | 351   | 758   | 292   | 256   | 548   |
| 170   | 184   | 354   | 237   | 246   | 453   | 218   | 224   | 442   | 392   | 317   | 709   | 772   | 730   | 1.502 |
| 952   | 1.039 | 1.991 | 1.144 | 1.211 | 2.355 | 854   | 724   | 1.578 | 799   | 668   | 1.467 | 1.064 | 986   | 2.050 |

CONVENÇÃO  
CONVENTION

|                    |     |
|--------------------|-----|
| Homens<br>Hommes   | } H |
| Mulheres<br>Femmes | } M |
| Total<br>Total     | } T |

**População das Capitais dos Estados do Brazil, por districtos, segundo o sexo,**  
Population des Capitales des États du Brésil, par districts, d'après le sexe,

| Districtos<br>Districts | Nacionalidade<br>Nationalité | 40-49 |   |   | 50-59 |   |   | 60-69 |   |   |
|-------------------------|------------------------------|-------|---|---|-------|---|---|-------|---|---|
|                         |                              | H     | M | T | H     | M | T | H     | M | T |

**FLORIANOPOLIS — CAPITAL DO**

(CONCLUI

|                    |                       |              |              |              |              |              |              |            |            |              |
|--------------------|-----------------------|--------------|--------------|--------------|--------------|--------------|--------------|------------|------------|--------------|
| Rio Vermelho.....  | Brazileiros.....      | 143          | 138          | 281          | 86           | 95           | 181          | 37         | 58         | 95           |
|                    | Estrangeiros (1)..... | —            | —            | —            | —            | —            | —            | —          | —          | —            |
|                    | <b>TOTAL.....</b>     | <b>143</b>   | <b>138</b>   | <b>281</b>   | <b>86</b>    | <b>95</b>    | <b>181</b>   | <b>37</b>  | <b>58</b>  | <b>95</b>    |
| Ribeirão.....      | Brazileiros.....      | 283          | 245          | 528          | 158          | 187          | 345          | 87         | 110        | 197          |
|                    | Estrangeiros (1)..... | —            | —            | —            | —            | —            | —            | —          | —          | —            |
|                    | <b>TOTAL.....</b>     | <b>283</b>   | <b>245</b>   | <b>528</b>   | <b>158</b>   | <b>187</b>   | <b>345</b>   | <b>87</b>  | <b>110</b> | <b>197</b>   |
| Santo Antonio..... | Brazileiros.....      | 151          | 186          | 337          | 105          | 116          | 221          | 54         | 75         | 129          |
|                    | Estrangeiros (1)..... | 4            | 2            | 6            | —            | —            | —            | 1          | —          | 1            |
|                    | <b>TOTAL.....</b>     | <b>155</b>   | <b>188</b>   | <b>343</b>   | <b>105</b>   | <b>116</b>   | <b>221</b>   | <b>55</b>  | <b>75</b>  | <b>130</b>   |
| <b>TOTAL.....</b>  | Brazileiros.....      | <b>1.843</b> | <b>2.153</b> | <b>3.996</b> | <b>1.169</b> | <b>1.372</b> | <b>2.541</b> | <b>549</b> | <b>817</b> | <b>1.366</b> |
|                    | Estrangeiros (1)..... | <b>141</b>   | <b>97</b>    | <b>238</b>   | <b>136</b>   | <b>68</b>    | <b>204</b>   | <b>60</b>  | <b>48</b>  | <b>108</b>   |
|                    | <b>TOTAL.....</b>     | <b>1.984</b> | <b>2.250</b> | <b>4.234</b> | <b>1.305</b> | <b>1.440</b> | <b>2.745</b> | <b>609</b> | <b>865</b> | <b>1.474</b> |

**SÃO PAULO — CAPITAL DO**

(CONTINUA

|                 |                       |              |              |              |              |              |              |              |              |              |
|-----------------|-----------------------|--------------|--------------|--------------|--------------|--------------|--------------|--------------|--------------|--------------|
| Sé.....         | Brazileiros.....      | 183          | 138          | 321          | 94           | 75           | 169          | 19           | 48           | 67           |
|                 | Estrangeiros (1)..... | 509          | 284          | 793          | 305          | 202          | 507          | 140          | 104          | 244          |
|                 | <b>TOTAL.....</b>     | <b>692</b>   | <b>422</b>   | <b>1.114</b> | <b>399</b>   | <b>277</b>   | <b>676</b>   | <b>159</b>   | <b>152</b>   | <b>311</b>   |
| Moóca.....      | Brazileiros.....      | 386          | 438          | 824          | 182          | 256          | 438          | 85           | 121          | 206          |
|                 | Estrangeiros (1)..... | 2.582        | 2.385        | 4.967        | 2.060        | 1.841        | 3.901        | 1.001        | 900          | 1.901        |
|                 | <b>TOTAL.....</b>     | <b>2.968</b> | <b>2.823</b> | <b>5.791</b> | <b>2.242</b> | <b>2.097</b> | <b>4.339</b> | <b>1.086</b> | <b>1.021</b> | <b>2.107</b> |
| Consolação..... | Brazileiros.....      | 616          | 955          | 1.571        | 421          | 579          | 1.000        | 196          | 322          | 518          |
|                 | Estrangeiros (1)..... | 1.333        | 1.188        | 2.521        | 1.020        | 880          | 1.900        | 469          | 486          | 955          |
|                 | <b>TOTAL.....</b>     | <b>1.949</b> | <b>2.143</b> | <b>4.092</b> | <b>1.441</b> | <b>1.459</b> | <b>2.900</b> | <b>665</b>   | <b>808</b>   | <b>1.473</b> |
| Bom Retiro..... | Brazileiros.....      | 229          | 269          | 498          | 81           | 133          | 214          | 38           | 75           | 113          |
|                 | Estrangeiros (1)..... | 1.025        | 933          | 1.958        | 822          | 770          | 1.592        | 470          | 445          | 915          |
|                 | <b>TOTAL.....</b>     | <b>1.254</b> | <b>1.202</b> | <b>2.456</b> | <b>903</b>   | <b>903</b>   | <b>1.806</b> | <b>508</b>   | <b>520</b>   | <b>1.028</b> |
| Cambucy.....    | Brazileiros.....      | 132          | 126          | 258          | 49           | 89           | 138          | 34           | 44           | 78           |
|                 | Estrangeiros (1)..... | 596          | 556          | 1.152        | 460          | 428          | 888          | 254          | 212          | 466          |
|                 | <b>TOTAL.....</b>     | <b>728</b>   | <b>682</b>   | <b>1.410</b> | <b>509</b>   | <b>517</b>   | <b>1.026</b> | <b>288</b>   | <b>256</b>   | <b>544</b>   |

(1) Inclusive os habitantes de nacionalidade ignorada. (Y compris les habitants de nationalité inconnue).

a nacionalidade e a idade (em periodos annuaes, quinquennaes e decennaes)

la nationalité et l'âge (en périodes annuelles, quinquennales et décennales)

| 70-79       |   |   | 80-89 |   |   | 90-99 |   |   | 100 e + |   |   | Idade ignorada<br>Âge inconnu |   |   | Total<br>Total |   |   |
|-------------|---|---|-------|---|---|-------|---|---|---------|---|---|-------------------------------|---|---|----------------|---|---|
| annos — ans |   |   |       |   |   |       |   |   |         |   |   |                               |   |   |                |   |   |
| H           | M | T | H     | M | T | H     | M | T | H       | M | T | H                             | M | T | H              | M | T |

ESTADO DE SANTA CATHARINA

SÃO — FIN)

|     |     |     |    |     |     |   |    |    |   |   |   |    |    |    |        |        |        |
|-----|-----|-----|----|-----|-----|---|----|----|---|---|---|----|----|----|--------|--------|--------|
| 14  | 22  | 36  | 2  | 14  | 16  | 2 | 4  | 6  | — | — | — | 1  | —  | 1  | 1.145  | 1.471  | 2.616  |
| —   | —   | —   | —  | —   | —   | — | —  | —  | — | — | — | —  | —  | —  | —      | —      | —      |
| 14  | 22  | 36  | 2  | 14  | 16  | 2 | 4  | 6  | — | — | — | 1  | —  | 1  | 1.145  | 1.471  | 2.616  |
| 27  | 42  | 69  | 1  | 15  | 16  | 1 | —  | 1  | 1 | 1 | 2 | 4  | 7  | 11 | 2.181  | 2.241  | 4.422  |
| —   | 1   | 1   | —  | —   | —   | — | —  | —  | — | — | — | 1  | —  | 1  | 5      | 1      | 6      |
| 27  | 43  | 70  | 1  | 15  | 16  | 1 | —  | 1  | 1 | 1 | 2 | 5  | 7  | 12 | 2.186  | 2.242  | 4.428  |
| 11  | 15  | 26  | 6  | 4   | 10  | — | 2  | 2  | — | 1 | 1 | 1  | —  | 1  | 1.465  | 1.612  | 3.077  |
| —   | —   | —   | —  | —   | —   | — | —  | —  | — | — | — | —  | —  | —  | 8      | 6      | 14     |
| 11  | 15  | 26  | 6  | 4   | 10  | — | 2  | 2  | — | 1 | 1 | 1  | —  | 1  | 1.473  | 1.618  | 3.091  |
| 181 | 311 | 492 | 37 | 115 | 152 | 9 | 17 | 26 | 2 | 4 | 6 | 16 | 22 | 38 | 18.851 | 21.401 | 40.252 |
| 33  | 11  | 44  | 5  | 3   | 8   | — | 3  | 3  | — | — | — | 2  | —  | 2  | 615    | 471    | 1.086  |
| 214 | 322 | 536 | 42 | 118 | 160 | 9 | 20 | 29 | 2 | 4 | 6 | 18 | 22 | 40 | 19.466 | 21.872 | 41.338 |

ESTADO DE SÃO PAULO

ÇÃO SUITE)

|     |     |     |    |    |     |   |    |    |   |   |   |    |     |     |        |        |        |
|-----|-----|-----|----|----|-----|---|----|----|---|---|---|----|-----|-----|--------|--------|--------|
| 9   | 18  | 27  | 2  | 6  | 8   | — | 1  | 1  | — | 2 | 2 | 28 | 21  | 49  | 3.469  | 2.772  | 6.241  |
| 32  | 38  | 70  | 6  | 9  | 15  | 1 | 3  | 4  | — | — | — | 52 | 32  | 84  | 2.844  | 1.882  | 4.726  |
| 41  | 56  | 97  | 8  | 15 | 23  | 1 | 4  | 5  | — | 2 | 2 | 80 | 53  | 133 | 6.313  | 4.654  | 10.967 |
| 35  | 44  | 79  | 7  | 16 | 23  | 1 | 3  | 4  | — | 1 | 1 | 33 | 24  | 57  | 19.244 | 19.596 | 38.840 |
| 257 | 274 | 531 | 32 | 49 | 81  | 8 | 16 | 24 | — | 3 | 3 | 27 | 14  | 41  | 15.973 | 14.396 | 30.369 |
| 292 | 318 | 610 | 39 | 65 | 104 | 9 | 19 | 28 | — | 4 | 4 | 60 | 38  | 98  | 35.217 | 33.992 | 69.209 |
| 72  | 101 | 173 | 16 | 32 | 48  | 2 | 7  | 9  | 2 | — | 2 | 50 | 77  | 127 | 14.547 | 17.053 | 31.600 |
| 153 | 163 | 316 | 22 | 41 | 63  | 3 | 6  | 9  | — | 1 | 1 | 35 | 30  | 65  | 7.199  | 7.331  | 14.530 |
| 225 | 264 | 489 | 38 | 73 | 111 | 5 | 13 | 18 | 2 | 1 | 3 | 85 | 107 | 192 | 21.746 | 24.384 | 46.130 |
| 5   | 19  | 24  | 4  | 7  | 11  | 1 | —  | 1  | — | — | — | 10 | 6   | 16  | 9.520  | 9.780  | 19.300 |
| 150 | 140 | 290 | 16 | 18 | 34  | 3 | 4  | 7  | 1 | — | 1 | 4  | 8   | 12  | 5.509  | 4.995  | 10.504 |
| 155 | 159 | 314 | 20 | 25 | 45  | 4 | 4  | 8  | 1 | — | 1 | 14 | 14  | 28  | 15.029 | 14.775 | 29.804 |
| 5   | 6   | 11  | 3  | 4  | 7   | — | —  | —  | — | 1 | 1 | 14 | 16  | 30  | 5.450  | 5.305  | 10.755 |
| 86  | 103 | 189 | 13 | 18 | 31  | 2 | —  | 2  | 1 | — | 1 | 7  | 5   | 12  | 3.340  | 3.138  | 6.478  |
| 91  | 109 | 200 | 16 | 22 | 38  | 2 | —  | 2  | 1 | 1 | 2 | 21 | 21  | 42  | 8.790  | 8.443  | 17.233 |

CONVENÇÃO } H  
 HOMENES }  
 CONVENTION } M  
 MULHERES }  
 FEMMES }  
 Total } T  
 Total }

**População das Capitais dos Estados do Brazil, por districtos, segundo o sexo,**  
 Population des Capitales des États du Brésil, par districtos, d'après le sexe,

| Districtos<br>Districts       | Nacionalidade<br>Nationalité | Dias<br>Jours |    |     | Mezes<br>Mois |       |       | I<br>anno - an |     |       |
|-------------------------------|------------------------------|---------------|----|-----|---------------|-------|-------|----------------|-----|-------|
|                               |                              | H             | M  | T   | H             | M     | T     | H              | M   | T     |
|                               |                              |               |    |     |               |       |       |                |     |       |
| <b>SÃO PAULO — CAPITAL DO</b> |                              |               |    |     |               |       |       |                |     |       |
| (CONTINUA)                    |                              |               |    |     |               |       |       |                |     |       |
| Santa Cecilia.....            | Brazileiros.....             | 52            | 38 | 70  | 463           | 420   | 883   | 401            | 363 | 764   |
|                               | Estrangeiros (1).....        | —             | —  | —   | 7             | 5     | 12    | 5              | 2   | 7     |
|                               | TOTAL.....                   | 52            | 38 | 70  | 470           | 425   | 895   | 406            | 365 | 771   |
| Perdizes.....                 | Brazileiros.....             | 17            | 9  | 26  | 118           | 97    | 215   | 95             | 97  | 192   |
|                               | Estrangeiros (1).....        | —             | —  | —   | 4             | 3     | 7     | 2              | 2   | 4     |
|                               | TOTAL.....                   | 17            | 9  | 26  | 122           | 100   | 222   | 97             | 99  | 196   |
| Bella Vista.....              | Brazileiros.....             | 52            | 64 | 116 | 521           | 528   | 1.049 | 388            | 416 | 804   |
|                               | Estrangeiros (1).....        | —             | —  | —   | 1             | 10    | 11    | 8              | 12  | 20    |
|                               | TOTAL.....                   | 52            | 64 | 116 | 522           | 538   | 1.060 | 396            | 428 | 824   |
| Villa Marianna.....           | Brazileiros.....             | 26            | 21 | 47  | 307           | 346   | 653   | 253            | 216 | 469   |
|                               | Estrangeiros (1).....        | —             | —  | —   | 6             | 6     | 12    | 8              | 7   | 15    |
|                               | TOTAL.....                   | 26            | 21 | 47  | 313           | 352   | 665   | 261            | 223 | 484   |
| Braz.....                     | Brazileiros.....             | 85            | 90 | 175 | 1.025         | 994   | 2.019 | 681            | 656 | 1.337 |
|                               | Estrangeiros (1).....        | —             | —  | —   | 18            | 16    | 34    | 21             | 18  | 39    |
|                               | TOTAL.....                   | 85            | 90 | 175 | 1.043         | 1.010 | 2.053 | 702            | 674 | 1.376 |
| Penha de França.....          | Brazileiros.....             | 8             | 3  | 11  | 70            | 79    | 149   | 63             | 72  | 135   |
|                               | Estrangeiros (1).....        | —             | —  | —   | —             | 1     | 1     | 1              | 1   | 2     |
|                               | TOTAL.....                   | 8             | 3  | 11  | 70            | 80    | 150   | 64             | 73  | 137   |
| Ypiranga.....                 | Brazileiros.....             | 18            | 10 | 28  | 150           | 152   | 302   | 124            | 105 | 229   |
|                               | Estrangeiros (1).....        | —             | —  | —   | 5             | 2     | 7     | 4              | 4   | 8     |
|                               | TOTAL.....                   | 18            | 10 | 28  | 155           | 154   | 309   | 128            | 109 | 237   |
| Sant'Anna.....                | Brazileiros.....             | 42            | 31 | 73  | 514           | 489   | 1.003 | 353            | 336 | 689   |
|                               | Estrangeiros (1).....        | —             | —  | —   | 5             | 7     | 12    | 3              | 7   | 10    |
|                               | TOTAL.....                   | 42            | 31 | 73  | 519           | 496   | 1.015 | 356            | 343 | 699   |
| Lapa.....                     | Brazileiros.....             | 26            | 19 | 45  | 285           | 265   | 550   | 197            | 215 | 412   |
|                               | Estrangeiros (1).....        | —             | —  | —   | 2             | 4     | 6     | 9              | 13  | 22    |
|                               | TOTAL.....                   | 26            | 19 | 45  | 287           | 269   | 556   | 206            | 228 | 434   |

(1) Inclusive os habitantes de nacionalidade ignorada. (Y compris les habitants de nationalité inconnue).

a nacionalidade e a idade (em periodos annuaes, quinquennaes e decennaes)

la nationalité et l'âge (en périodes annuelles, quinquennales et décennales)

| 2           |   |   | 3 |   |   | 4 |   |   | 5 |   |   | 6 |   |   |
|-------------|---|---|---|---|---|---|---|---|---|---|---|---|---|---|
| annos — ans |   |   |   |   |   |   |   |   |   |   |   |   |   |   |
| H           | M | T | H | M | T | H | M | T | H | M | T | H | M | T |

ESTADO DE SÃO PAULO

ÇÃO — SUITE)

|     |     |       |     |     |       |     |     |       |     |     |       |     |     |       |
|-----|-----|-------|-----|-----|-------|-----|-----|-------|-----|-----|-------|-----|-----|-------|
| 449 | 425 | 874   | 446 | 479 | 925   | 481 | 458 | 939   | 482 | 507 | 989   | 453 | 454 | 907   |
| 3   | 4   | 7     | 10  | 10  | 20    | 10  | 15  | 25    | 9   | 8   | 17    | 14  | 11  | 25    |
| 452 | 429 | 881   | 456 | 489 | 945   | 491 | 473 | 964   | 491 | 515 | 1.006 | 467 | 465 | 932   |
| 110 | 103 | 213   | 132 | 106 | 238   | 91  | 112 | 203   | 126 | 122 | 248   | 89  | 110 | 199   |
| 13  | 2   | 5     | 6   | 4   | 10    | 3   | 4   | 7     | 7   | 11  | 18    | 9   | 9   | 18    |
| 113 | 105 | 218   | 138 | 110 | 248   | 94  | 116 | 210   | 133 | 133 | 266   | 98  | 119 | 217   |
| 512 | 475 | 987   | 515 | 523 | 1.038 | 566 | 529 | 1.095 | 543 | 498 | 1.041 | 513 | 504 | 1.017 |
| 11  | 12  | 23    | 18  | 16  | 34    | 20  | 13  | 33    | 16  | 23  | 39    | 17  | 21  | 38    |
| 523 | 487 | 1.010 | 533 | 539 | 1.072 | 586 | 542 | 1.128 | 559 | 521 | 1.080 | 530 | 525 | 1.055 |
| 270 | 267 | 537   | 300 | 327 | 627   | 317 | 304 | 621   | 278 | 303 | 581   | 297 | 283 | 580   |
| 5   | 8   | 13    | 6   | 9   | 15    | 11  | 4   | 15    | 15  | 15  | 30    | 10  | 14  | 24    |
| 275 | 275 | 550   | 306 | 336 | 642   | 328 | 308 | 636   | 293 | 318 | 611   | 307 | 297 | 604   |
| 845 | 867 | 1.712 | 907 | 846 | 1.753 | 894 | 862 | 1.756 | 859 | 836 | 1.695 | 839 | 788 | 1.627 |
| 22  | 21  | 43    | 27  | 20  | 47    | 26  | 33  | 59    | 34  | 23  | 57    | 35  | 45  | 80    |
| 867 | 888 | 1.755 | 934 | 865 | 1.800 | 920 | 895 | 1.815 | 893 | 859 | 1.752 | 874 | 833 | 1.707 |
| 59  | 81  | 140   | 76  | 84  | 160   | 73  | 75  | 148   | 71  | 90  | 161   | 87  | 73  | 160   |
| 2   | 2   | 4     | —   | 1   | 1     | 2   | 4   | 6     | —   | 2   | 2     | 5   | 2   | 7     |
| 61  | 83  | 144   | 76  | 85  | 161   | 75  | 79  | 154   | 71  | 92  | 163   | 92  | 75  | 167   |
| 157 | 158 | 315   | 168 | 145 | 313   | 160 | 170 | 330   | 143 | 146 | 289   | 163 | 168 | 331   |
| 5   | 3   | 8     | 8   | 11  | 19    | 7   | 8   | 15    | 14  | 9   | 23    | 13  | 11  | 24    |
| 162 | 161 | 323   | 176 | 156 | 332   | 167 | 178 | 345   | 157 | 155 | 312   | 176 | 179 | 355   |
| 466 | 475 | 941   | 482 | 446 | 928   | 509 | 470 | 979   | 469 | 410 | 879   | 459 | 401 | 860   |
| 8   | 15  | 23    | 9   | 9   | 18    | 13  | 15  | 28    | 22  | 20  | 42    | 24  | 21  | 45    |
| 474 | 490 | 964   | 491 | 455 | 946   | 522 | 485 | 1.007 | 491 | 430 | 921   | 483 | 422 | 905   |
| 294 | 248 | 542   | 273 | 268 | 541   | 329 | 275 | 604   | 322 | 290 | 612   | 302 | 278 | 580   |
| 8   | 11  | 19    | 11  | 14  | 25    | 21  | 16  | 37    | 11  | 11  | 22    | 17  | 22  | 39    |
| 302 | 259 | 561   | 284 | 282 | 566   | 350 | 291 | 641   | 333 | 301 | 634   | 319 | 300 | 619   |

CONVENÇÃO } H  
 CONVENTION } H  
 Homens }  
 Hommes }  
 Mulheres } M  
 Femmes } M  
 Total } T  
 Total } T

**População das Captaes dos Estados do Brazil, por districtos, segundo o sexo,**  
 Population des Captaes des États du Brésil, par districts, d'après le sexe,

| Districtos<br>Districts | Nacionalidade<br>Nationalité | 7 |   |   | 8 |   |   | 9 |   |   |
|-------------------------|------------------------------|---|---|---|---|---|---|---|---|---|
|                         |                              | H | M | T | H | M | T | H | M | T |

**SÃO PAULO – CAPITAL DO**

(CONTINUA)

|                      |                       |     |     |       |     |     |       |     |     |       |
|----------------------|-----------------------|-----|-----|-------|-----|-----|-------|-----|-----|-------|
| Santa Cecilia.....   | Brazileiros.....      | 501 | 519 | 1.020 | 455 | 412 | 867   | 404 | 418 | 822   |
|                      | Estrangeiros (1)..... | 26  | 19  | 45    | 29  | 22  | 51    | 33  | 31  | 64    |
|                      | TOTAL.....            | 527 | 538 | 1.065 | 484 | 434 | 918   | 437 | 449 | 886   |
| Perdizes.....        | Brazileiros.....      | 99  | 123 | 222   | 90  | 84  | 174   | 88  | 78  | 166   |
|                      | Estrangeiros (1)..... | 14  | 14  | 28    | 12  | 8   | 20    | 8   | 11  | 19    |
|                      | TOTAL.....            | 113 | 137 | 250   | 102 | 92  | 194   | 96  | 89  | 185   |
| Bella Vista.....     | Brazileiros.....      | 501 | 523 | 1.024 | 449 | 469 | 918   | 414 | 401 | 815   |
|                      | Estrangeiros (1)..... | 31  | 28  | 59    | 35  | 38  | 73    | 43  | 46  | 89    |
|                      | TOTAL.....            | 532 | 551 | 1.083 | 484 | 507 | 991   | 457 | 447 | 904   |
| Villa Marianna.....  | Brazileiros.....      | 305 | 299 | 604   | 263 | 248 | 511   | 210 | 233 | 443   |
|                      | Estrangeiros (1)..... | 14  | 22  | 36    | 29  | 20  | 49    | 27  | 12  | 39    |
|                      | TOTAL.....            | 319 | 321 | 640   | 292 | 268 | 560   | 237 | 245 | 482   |
| Braz.....            | Brazileiros.....      | 818 | 817 | 1.635 | 708 | 680 | 1.388 | 539 | 606 | 1.145 |
|                      | Estrangeiros (1)..... | 51  | 63  | 114   | 91  | 117 | 208   | 106 | 129 | 235   |
|                      | TOTAL.....            | 869 | 880 | 1.749 | 799 | 797 | 1.596 | 645 | 735 | 1.380 |
| Penha de França..... | Brazileiros.....      | 75  | 86  | 161   | 84  | 73  | 157   | 56  | 77  | 133   |
|                      | Estrangeiros (1)..... | 4   | 4   | 8     | 2   | 1   | 3     | 7   | 6   | 13    |
|                      | TOTAL.....            | 79  | 90  | 169   | 86  | 74  | 160   | 63  | 83  | 146   |
| Ypiranga.....        | Brazileiros.....      | 149 | 161 | 310   | 150 | 130 | 280   | 153 | 155 | 308   |
|                      | Estrangeiros (1)..... | 12  | 16  | 28    | 18  | 11  | 29    | 28  | 11  | 39    |
|                      | TOTAL.....            | 161 | 177 | 338   | 168 | 141 | 309   | 181 | 166 | 347   |
| Sant'Anna.....       | Brazileiros.....      | 428 | 429 | 857   | 337 | 373 | 710   | 300 | 298 | 598   |
|                      | Estrangeiros (1)..... | 34  | 24  | 58    | 48  | 42  | 90    | 61  | 55  | 116   |
|                      | TOTAL.....            | 462 | 453 | 915   | 385 | 415 | 800   | 361 | 353 | 714   |
| Lapa.....            | Brazileiros.....      | 245 | 280 | 525   | 224 | 244 | 468   | 209 | 210 | 419   |
|                      | Estrangeiros (1)..... | 23  | 26  | 49    | 33  | 24  | 57    | 39  | 30  | 69    |
|                      | TOTAL.....            | 268 | 306 | 574   | 257 | 268 | 525   | 248 | 240 | 488   |

(1) Inclusive os habitantes de nacionalidade ignorada. (Y compris les habitants de nationalité inconnue).

a nacionalidade e a idade (em periodos annuaes, quinquennaes e decennaes)

la nationalité et l'âge (en périodes annuelles, quinquennales et décennales)

| 10-14 |   |   | 15-20 |   |   | 21-24 |   |   | 25-29 |   |   | 30-39 |   |   |
|-------|---|---|-------|---|---|-------|---|---|-------|---|---|-------|---|---|
| H     | M | T | H     | M | T | H     | M | T | H     | M | T | H     | M | T |

ESTADO DE SÃO PAULO

ÇÃO - SUITE)

|       |       |       |       |       |       |       |       |       |       |       |       |       |       |       |
|-------|-------|-------|-------|-------|-------|-------|-------|-------|-------|-------|-------|-------|-------|-------|
| 2.439 | 2.359 | 4.798 | 2.827 | 3.427 | 6.254 | 1.479 | 1.901 | 3.380 | 1.321 | 1.690 | 3.011 | 1.334 | 1.843 | 3.177 |
| 202   | 204   | 406   | 341   | 497   | 838   | 348   | 429   | 777   | 716   | 635   | 1.351 | 1.572 | 1.249 | 2.821 |
| 2.641 | 2.563 | 5.204 | 3.168 | 3.924 | 7.092 | 1.827 | 2.330 | 4.157 | 2.037 | 2.325 | 4.362 | 2.906 | 3.092 | 5.998 |
| 355   | 342   | 697   | 370   | 478   | 848   | 211   | 268   | 479   | 192   | 221   | 413   | 180   | 228   | 408   |
| 66    | 82    | 148   | 116   | 129   | 245   | 103   | 118   | 221   | 200   | 180   | 380   | 445   | 350   | 795   |
| 421   | 424   | 845   | 486   | 607   | 1.093 | 314   | 386   | 700   | 392   | 401   | 793   | 625   | 578   | 1.203 |
| 2.139 | 2.105 | 4.244 | 2.477 | 2.936 | 5.413 | 1.242 | 1.447 | 2.689 | 1.086 | 1.136 | 2.222 | 998   | 1.244 | 2.242 |
| 342   | 313   | 655   | 512   | 661   | 1.173 | 548   | 579   | 1.127 | 949   | 961   | 1.910 | 1.920 | 1.689 | 3.609 |
| 2.481 | 2.418 | 4.899 | 2.989 | 3.597 | 6.586 | 1.790 | 2.026 | 3.816 | 2.035 | 2.097 | 4.132 | 2.918 | 2.933 | 5.851 |
| 1.310 | 1.085 | 2.395 | 1.094 | 1.269 | 2.363 | 589   | 642   | 1.231 | 494   | 646   | 1.140 | 534   | 557   | 1.091 |
| 160   | 201   | 361   | 253   | 308   | 561   | 279   | 246   | 525   | 464   | 442   | 906   | 1.121 | 853   | 1.974 |
| 1.470 | 1.286 | 2.756 | 1.347 | 1.577 | 2.924 | 868   | 888   | 1.756 | 958   | 1.088 | 2.046 | 1.655 | 1.410 | 3.065 |
| 2.721 | 2.899 | 5.620 | 3.067 | 3.446 | 6.513 | 1.706 | 1.777 | 3.483 | 1.292 | 1.244 | 2.536 | 975   | 882   | 1.857 |
| 925   | 867   | 1.792 | 1.439 | 1.501 | 2.940 | 1.178 | 1.171 | 2.349 | 1.964 | 1.599 | 3.563 | 3.602 | 2.901 | 6.503 |
| 3.646 | 3.766 | 7.412 | 4.506 | 4.947 | 9.453 | 2.884 | 2.948 | 5.832 | 3.256 | 2.843 | 6.099 | 4.577 | 3.783 | 8.360 |
| 310   | 291   | 601   | 300   | 343   | 643   | 178   | 223   | 401   | 166   | 189   | 355   | 223   | 238   | 461   |
| 44    | 41    | 85    | 59    | 35    | 94    | 53    | 44    | 97    | 84    | 84    | 168   | 214   | 146   | 360   |
| 354   | 332   | 686   | 359   | 378   | 737   | 231   | 267   | 493   | 250   | 273   | 523   | 437   | 384   | 821   |
| 672   | 669   | 1.341 | 563   | 809   | 1.372 | 316   | 337   | 653   | 284   | 200   | 484   | 191   | 177   | 368   |
| 136   | 121   | 257   | 201   | 257   | 458   | 171   | 151   | 322   | 291   | 211   | 502   | 528   | 433   | 961   |
| 808   | 790   | 1.598 | 764   | 1.066 | 1.830 | 487   | 488   | 975   | 575   | 411   | 986   | 719   | 610   | 1.329 |
| 1.275 | 1.425 | 2.700 | 1.322 | 1.374 | 2.696 | 1.142 | 753   | 1.895 | 729   | 690   | 1.419 | 827   | 772   | 1.599 |
| 354   | 312   | 666   | 452   | 400   | 852   | 338   | 318   | 656   | 608   | 591   | 1.199 | 1.515 | 1.117 | 2.632 |
| 1.629 | 1.737 | 3.366 | 1.774 | 1.774 | 3.548 | 1.480 | 1.071 | 2.551 | 1.337 | 1.281 | 2.618 | 2.342 | 1.889 | 4.231 |
| 952   | 1.010 | 1.962 | 1.108 | 1.078 | 2.186 | 644   | 528   | 1.172 | 499   | 394   | 893   | 400   | 303   | 703   |
| 248   | 242   | 490   | 390   | 353   | 743   | 430   | 268   | 698   | 822   | 460   | 1.282 | 1.397 | 918   | 2.315 |
| 1.200 | 1.252 | 2.452 | 1.498 | 1.431 | 2.929 | 1.074 | 796   | 1.870 | 1.321 | 854   | 2.175 | 1.797 | 1.221 | 3.018 |



CONVENÇÃO } Homens } H  
 CONVENTION } Hommes } H  
 } Mulheres } M  
 } Femmes } M  
 } Total } T  
 } Total } T

**População das Capitais dos Estados do Brazil, por districtos, segundo o sexo,**  
 Population des Capitales des États du Brésil, par districts, d'après le sexe,

| Districtos<br>Districts       | Nacionalidade<br>Nationalité | 40-49 |       |       | 50-59 |       |       | 60-69 |     |       |
|-------------------------------|------------------------------|-------|-------|-------|-------|-------|-------|-------|-----|-------|
|                               |                              | H     | M     | T     | H     | M     | T     | H     | M   | T     |
|                               |                              |       |       |       |       |       |       |       |     |       |
| <b>SÃO PAULO — CAPITAL DO</b> |                              |       |       |       |       |       |       |       |     |       |
| (CONTINUA)                    |                              |       |       |       |       |       |       |       |     |       |
| Santa Cecilia.....            | Brazileiros.....             | 704   | 1.152 | 1.856 | 475   | 764   | 1.239 | 241   | 419 | 660   |
|                               | Estrangeiros (1).....        | 1.052 | 1.019 | 2.071 | 881   | 791   | 1.672 | 431   | 412 | 843   |
|                               | TOTAL.....                   | 1.756 | 2.171 | 3.927 | 1.356 | 1.555 | 2.911 | 672   | 831 | 1.503 |
| Perdizes.....                 | Brazileiros.....             | 105   | 127   | 232   | 40    | 85    | 125   | 26    | 48  | 74    |
|                               | Estrangeiros (1).....        | 269   | 223   | 492   | 193   | 174   | 367   | 103   | 83  | 186   |
|                               | TOTAL.....                   | 374   | 350   | 724   | 233   | 259   | 492   | 129   | 131 | 260   |
| Bella Vista.....              | Brazileiros.....             | 467   | 702   | 1.169 | 374   | 389   | 663   | 96    | 202 | 298   |
|                               | Estrangeiros (1).....        | 1.621 | 1.396 | 3.017 | 1.132 | 937   | 2.069 | 515   | 496 | 1.011 |
|                               | TOTAL.....                   | 2.088 | 2.098 | 4.186 | 1.406 | 1.326 | 2.732 | 611   | 698 | 1.309 |
| Villa Marianna.....           | Brazileiros.....             | 260   | 314   | 574   | 136   | 180   | 316   | 66    | 78  | 144   |
|                               | Estrangeiros (1).....        | 720   | 585   | 1.305 | 498   | 413   | 911   | 265   | 231 | 496   |
|                               | TOTAL.....                   | 980   | 899   | 1.879 | 634   | 593   | 1.227 | 331   | 309 | 640   |
| Braz.....                     | Brazileiros.....             | 367   | 483   | 850   | 184   | 249   | 433   | 86    | 124 | 210   |
|                               | Estrangeiros (1).....        | 2.494 | 2.287 | 4.781 | 1.900 | 1.825 | 3.725 | 912   | 813 | 1.725 |
|                               | TOTAL.....                   | 2.861 | 2.770 | 5.631 | 2.084 | 2.074 | 4.158 | 998   | 937 | 1.935 |
| Penha de França.....          | Brazileiros.....             | 124   | 168   | 292   | 67    | 92    | 159   | 34    | 59  | 93    |
|                               | Estrangeiros (1).....        | 152   | 115   | 267   | 122   | 95    | 217   | 55    | 38  | 93    |
|                               | TOTAL.....                   | 276   | 283   | 559   | 189   | 187   | 376   | 89    | 97  | 186   |
| Ypiranga.....                 | Brazileiros.....             | 81    | 82    | 163   | 47    | 66    | 113   | 28    | 22  | 50    |
|                               | Estrangeiros (1).....        | 391   | 341   | 732   | 339   | 240   | 579   | 143   | 116 | 259   |
|                               | TOTAL.....                   | 472   | 423   | 895   | 386   | 306   | 692   | 171   | 138 | 309   |
| Sant'Anna.....                | Brazileiros.....             | 490   | 443   | 933   | 235   | 252   | 487   | 136   | 133 | 269   |
|                               | Estrangeiros (1).....        | 1.054 | 753   | 1.807 | 674   | 435   | 1.109 | 300   | 242 | 542   |
|                               | TOTAL.....                   | 1.544 | 1.196 | 2.740 | 909   | 687   | 1.596 | 436   | 375 | 811   |
| Iapa.....                     | Brazileiros.....             | 155   | 169   | 324   | 72    | 77    | 149   | 31    | 35  | 66    |
|                               | Estrangeiros (1).....        | 904   | 643   | 1.547 | 612   | 464   | 1.076 | 299   | 234 | 533   |
|                               | TOTAL.....                   | 1.059 | 812   | 1.871 | 684   | 541   | 1.225 | 330   | 269 | 599   |

(1) Inclusive os habitantes de nacionalidade ignorada. (Y compris les habitants de nationalité inconnue).

a nacionalidade e a idade (em periodos annuaes, quinquennaes e decennaes)

la nationalité et l'âge (en périodes annuelles, quinquennales et décennales)

| 70-79       |     |     | 80-89 |    |     | 90-99 |    |    | 100 e + |    |    | Idade ignorada<br>Âge inconnue |     |     | Total<br>Total |        |        |
|-------------|-----|-----|-------|----|-----|-------|----|----|---------|----|----|--------------------------------|-----|-----|----------------|--------|--------|
| annos — ans |     |     |       |    |     |       |    |    |         |    |    |                                |     |     |                |        |        |
| H           | M   | T   | H     | M  | T   | H     | M  | T  | H       | M  | T  | H                              | M   | T   | H              | M      | T      |
| 63          | 182 | 245 | 23    | 48 | 71  | 4     | 13 | 17 | 1       | 3  | 4  | 246                            | 206 | 452 | 15.724         | 18.500 | 34.224 |
| 128         | 146 | 274 | 19    | 22 | 41  | 1     | 5  | 6  | —       | 1  | 1  | 57                             | 57  | 114 | 5.894          | 5.594  | 11.488 |
| 191         | 328 | 519 | 42    | 70 | 112 | 5     | 18 | 23 | 1       | 4  | 5  | 303                            | 263 | 566 | 21.618         | 24.094 | 45.712 |
| 3           | —   | 3   | —     | 2  | 2   | 1     | —  | 1  | —       | —  | —  | 7                              | 5   | 12  | 2.545          | 2.845  | 5.390  |
| 33          | 19  | 52  | 4     | 5  | 9   | 1     | 3  | 4  | 1       | —  | 1  | 11                             | 12  | 23  | 1.613          | 1.446  | 3.059  |
| 36          | 19  | 55  | 4     | 7  | 11  | 2     | 3  | 5  | 1       | —  | 1  | 18                             | 17  | 35  | 4.158          | 4.291  | 8.449  |
| 39          | 62  | 101 | 2     | 19 | 21  | 5     | 2  | 7  | 2       | 2  | 4  | 116                            | 109 | 225 | 13.917         | 15.285 | 29.202 |
| 173         | 141 | 314 | 22    | 28 | 50  | 1     | 2  | 3  | 2       | 2  | 4  | 63                             | 42  | 105 | 8.000          | 7.466  | 15.466 |
| 212         | 203 | 415 | 24    | 47 | 71  | 6     | 4  | 10 | 4       | 4  | 8  | 179                            | 151 | 330 | 21.917         | 22.751 | 44.668 |
| 20          | 32  | 52  | 1     | 11 | 12  | 2     | 2  | 4  | 1       | —  | 1  | 10                             | 15  | 25  | 7.343          | 7.678  | 15.021 |
| 67          | 67  | 134 | 7     | 12 | 19  | —     | 2  | 2  | —       | —  | —  | 84                             | 65  | 149 | 4.049          | 3.542  | 7.591  |
| 87          | 99  | 186 | 8     | 23 | 31  | 2     | 4  | 6  | 1       | —  | 1  | 94                             | 80  | 174 | 11.392         | 11.220 | 22.612 |
| 28          | 38  | 66  | 10    | 12 | 22  | 2     | 3  | 5  | —       | —  | —  | 98                             | 89  | 187 | 18.736         | 19.288 | 38.024 |
| 241         | 218 | 459 | 31    | 44 | 75  | 4     | 9  | 13 | —       | 1  | 1  | 116                            | 92  | 208 | 15.237         | 13.813 | 29.050 |
| 269         | 256 | 525 | 41    | 56 | 97  | 6     | 12 | 18 | —       | 1  | 1  | 214                            | 181 | 395 | 33.973         | 33.101 | 67.074 |
| 15          | 30  | 45  | 5     | 5  | 10  | 2     | 1  | 3  | —       | —  | —  | 6                              | 11  | 17  | 2.152          | 2.443  | 4.595  |
| 26          | 19  | 45  | 3     | 3  | 6   | 2     | 1  | 3  | —       | —  | —  | 2                              | 1   | 3   | 839            | 646    | 1.485  |
| 41          | 49  | 90  | 8     | 8  | 16  | 4     | 2  | 6  | —       | —  | —  | 8                              | 12  | 20  | 2.991          | 3.089  | 6.080  |
| 8           | 6   | 14  | 2     | 1  | 3   | 2     | 1  | 3  | —       | —  | —  | 13                             | 17  | 30  | 3.742          | 3.887  | 7.629  |
| 46          | 41  | 87  | 3     | 5  | 8   | —     | —  | —  | —       | —  | —  | 31                             | 39  | 70  | 2.394          | 2.041  | 4.435  |
| 54          | 47  | 101 | 5     | 6  | 11  | 2     | 1  | 3  | —       | —  | —  | 44                             | 56  | 100 | 6.136          | 5.928  | 12.064 |
| 40          | 58  | 98  | 6     | 27 | 33  | 2     | 8  | 10 | 2       | 8  | 10 | 124                            | 106 | 230 | 10.689         | 10.207 | 20.896 |
| 109         | 95  | 204 | 26    | 20 | 46  | 4     | 3  | 7  | 1       | 2  | 3  | 85                             | 56  | 141 | 5.747          | 4.559  | 10.306 |
| 149         | 153 | 302 | 32    | 47 | 79  | 6     | 11 | 17 | 3       | 10 | 13 | 209                            | 162 | 371 | 16.436         | 14.766 | 31.202 |
| 12          | 16  | 28  | 2     | 4  | 6   | 2     | —  | 2  | 1       | —  | 1  | 3                              | 1   | 4   | 6.587          | 6.207  | 12.794 |
| 61          | 69  | 130 | 14    | 18 | 32  | —     | 2  | 2  | —       | —  | —  | 10                             | 4   | 14  | 5.361          | 3.846  | 9.207  |
| 73          | 85  | 158 | 16    | 22 | 38  | 2     | 2  | 4  | 1       | —  | 1  | 13                             | 5   | 18  | 11.948         | 10.053 | 22.001 |

ESTADO DE SÃO PAULO

ÇÃO — SUITE)

CONVENÇÃO } H  
 CONVENTION } M  
 } T

Homens }  
 Hommes }  
 Mulheres }  
 Femmes }  
 Total }  
 Total }

**População das Capitães dos Estados do Brazil, por districtos, segundo o sexo,**  
 Population des Capitales des États du Brésil, par districts, d'après le sexe,

| Districtos<br>Districts | Nacionalidade<br>Nationalité | Dias<br>Jours |   |   | Mezes<br>Mois |   |   | 1<br>anno — an |   |   |
|-------------------------|------------------------------|---------------|---|---|---------------|---|---|----------------|---|---|
|                         |                              | H             | M | T | H             | M | T | H              | M | T |
|                         |                              |               |   |   |               |   |   |                |   |   |

**SÃO PAULO — CAPITAL DO**

(CONTINUA)

|                        |                        |     |     |       |       |       |        |       |       |        |
|------------------------|------------------------|-----|-----|-------|-------|-------|--------|-------|-------|--------|
| Nossa Senhora do O'... | Brazileiros.....       | 4   | 6   | 10    | 79    | 81    | 160    | 89    | 69    | 158    |
|                        | Estrangeiros (1) ..... | —   | —   | —     | —     | —     | —      | 4     | 1     | 5      |
|                        | TOTAL.....             | 4   | 6   | 10    | 79    | 81    | 160    | 93    | 70    | 163    |
| São Miguel.....        | Brazileiros.....       | 4   | 11  | 15    | 75    | 66    | 141    | 60    | 60    | 120    |
|                        | Estrangeiros (1) ..... | —   | —   | —     | —     | —     | —      | —     | —     | —      |
|                        | TOTAL.....             | 4   | 11  | 15    | 75    | 66    | 141    | 60    | 60    | 120    |
| Butantan.....          | Brazileiros.....       | 9   | 8   | 17    | 102   | 90    | 192    | 71    | 68    | 139    |
|                        | Estrangeiros (1) ..... | —   | —   | —     | 1     | —     | 1      | 1     | 3     | 4      |
|                        | TOTAL.....             | 9   | 8   | 17    | 103   | 90    | 193    | 72    | 71    | 143    |
| Osasco.....            | Brazileiros.....       | 6   | 1   | 7     | 55    | 71    | 126    | 50    | 45    | 95     |
|                        | Estrangeiros (1) ..... | —   | —   | —     | 1     | 1     | 2      | —     | —     | —      |
|                        | TOTAL.....             | 6   | 1   | 7     | 56    | 72    | 128    | 50    | 45    | 95     |
| Liberdade.....         | Brazileiros.....       | 38  | 29  | 67    | 406   | 429   | 835    | 367   | 331   | 698    |
|                        | Estrangeiros (1) ..... | —   | —   | —     | 1     | 4     | 5      | 5     | 10    | 15     |
|                        | TOTAL.....             | 38  | 29  | 67    | 407   | 433   | 840    | 372   | 341   | 713    |
| Belémzinho.....        | Brazileiros.....       | 50  | 59  | 109   | 661   | 626   | 1.287  | 511   | 482   | 993    |
|                        | Estrangeiros (1) ..... | —   | —   | —     | 8     | 6     | 14     | 9     | 7     | 16     |
|                        | TOTAL.....             | 50  | 59  | 109   | 669   | 632   | 1.301  | 520   | 489   | 1.009  |
| Santa Ephigenia.....   | Brazileiros.....       | 32  | 31  | 63    | 418   | 416   | 834    | 281   | 316   | 597    |
|                        | Estrangeiros (1) ..... | —   | —   | —     | 5     | 4     | 9      | 4     | 9     | 13     |
|                        | TOTAL.....             | 32  | 31  | 63    | 423   | 420   | 843    | 285   | 325   | 610    |
| TOTAL.....             | Brazileiros.....       | 619 | 597 | 1.216 | 7.320 | 7.259 | 14.579 | 5.603 | 5.434 | 11.042 |
|                        | Estrangeiros (1) ..... | —   | —   | —     | 99    | 100   | 199    | 141   | 141   | 282    |
|                        | TOTAL.....             | 619 | 597 | 1.216 | 7.419 | 7.359 | 14.778 | 5.749 | 5.575 | 11.324 |

**ARACAJÚ — CAPITAL DO**

|              |                        |    |    |    |     |     |     |     |     |     |
|--------------|------------------------|----|----|----|-----|-----|-----|-----|-----|-----|
| Aracajú..... | Brazileiros.....       | 25 | 28 | 53 | 333 | 360 | 693 | 303 | 350 | 653 |
|              | Estrangeiros (1) ..... | —  | —  | —  | —   | —   | —   | —   | —   | —   |
|              | TOTAL.....             | 25 | 28 | 53 | 333 | 360 | 693 | 303 | 350 | 653 |

(1) Inclusive os habitantes de nacionalidade ignorada. (Y compris les habitants de nationalité inconnue)

**a nacionalidade e a idade (em periodos annuaes, quinquennaes e decennaes)**

la nationalité et l'âge (en périodes annuelles, quinquennales et décennales)

| 2           |   |   | 3 |   |   | 4 |   |   | 5 |   |   | 6 |   |   |
|-------------|---|---|---|---|---|---|---|---|---|---|---|---|---|---|
| annos — ans |   |   |   |   |   |   |   |   |   |   |   |   |   |   |
| H           | M | T | H | M | T | H | M | T | H | M | T | H | M | T |

**ESTADO DE SÃO PAULO**

ÇÃO — SUITE)

|       |       |        |       |       |        |       |       |        |       |       |        |       |       |        |
|-------|-------|--------|-------|-------|--------|-------|-------|--------|-------|-------|--------|-------|-------|--------|
| 85    | 68    | 153    | 81    | 85    | 166    | 98    | 79    | 177    | 85    | 72    | 157    | 81    | 82    | 163    |
| 2     | —     | 2      | 2     | 1     | 3      | 3     | —     | 3      | 2     | 6     | 8      | 3     | 3     | 6      |
| 87    | 68    | 155    | 83    | 86    | 169    | 101   | 79    | 180    | 87    | 78    | 165    | 84    | 85    | 169    |
| 63    | 78    | 141    | 64    | 84    | 148    | 75    | 60    | 135    | 72    | 74    | 146    | 63    | 62    | 125    |
| 1     | 1     | 2      | 1     | —     | 1      | —     | —     | —      | 1     | 4     | 5      | 3     | 2     | 5      |
| 64    | 79    | 143    | 65    | 84    | 149    | 75    | 60    | 135    | 73    | 78    | 151    | 66    | 64    | 130    |
| 89    | 82    | 171    | 75    | 79    | 154    | 77    | 83    | 160    | 75    | 85    | 160    | 82    | 83    | 165    |
| —     | 1     | 1      | 1     | 1     | 2      | 2     | —     | 2      | 3     | 1     | 4      | 4     | 4     | 8      |
| 89    | 83    | 172    | 76    | 80    | 156    | 79    | 83    | 162    | 78    | 86    | 164    | 86    | 87    | 173    |
| 86    | 49    | 135    | 45    | 67    | 112    | 52    | 45    | 97     | 62    | 56    | 118    | 58    | 58    | 116    |
| —     | —     | —      | 2     | 3     | 5      | 7     | 4     | 11     | 2     | —     | 2      | 1     | 2     | 3      |
| 86    | 49    | 135    | 47    | 70    | 117    | 59    | 49    | 108    | 64    | 56    | 120    | 59    | 60    | 119    |
| 370   | 451   | 821    | 411   | 433   | 844    | 445   | 435   | 880    | 430   | 432   | 862    | 451   | 408   | 859    |
| 9     | 6     | 15     | 8     | 6     | 14     | 11    | 17    | 28     | 11    | 5     | 16     | 13    | 20    | 33     |
| 379   | 457   | 836    | 419   | 439   | 858    | 456   | 452   | 908    | 441   | 437   | 878    | 464   | 428   | 892    |
| 616   | 591   | 1.207  | 676   | 583   | 1.259  | 663   | 598   | 1.261  | 622   | 625   | 1.247  | 588   | 573   | 1.161  |
| 23    | 10    | 33     | 18    | 22    | 40     | 29    | 27    | 56     | 34    | 34    | 68     | 31    | 34    | 65     |
| 639   | 601   | 1.240  | 694   | 605   | 1.299  | 692   | 625   | 1.317  | 656   | 659   | 1.315  | 619   | 607   | 1.226  |
| 350   | 367   | 717    | 361   | 366   | 727    | 374   | 377   | 751    | 348   | 393   | 741    | 347   | 397   | 744    |
| 13    | 14    | 27     | 11    | 11    | 22     | 17    | 12    | 29     | 11    | 23    | 34     | 21    | 18    | 39     |
| 363   | 381   | 744    | 372   | 377   | 749    | 391   | 389   | 780    | 359   | 416   | 775    | 368   | 415   | 783    |
| 6.829 | 6.722 | 13.551 | 7.084 | 6.895 | 13.979 | 7.342 | 7.007 | 14.349 | 7.008 | 6.878 | 13.886 | 6.964 | 6.776 | 13.740 |
| 166   | 152   | 318    | 196   | 205   | 401    | 273   | 230   | 503    | 291   | 265   | 556    | 319   | 344   | 663    |
| 6.995 | 6.874 | 13.869 | 7.280 | 7.100 | 14.380 | 7.615 | 7.237 | 14.852 | 7.299 | 7.143 | 14.442 | 7.283 | 7.120 | 14.403 |

**ESTADO DE SERGIPE**

|     |     |     |     |     |     |     |     |     |     |     |     |     |     |     |
|-----|-----|-----|-----|-----|-----|-----|-----|-----|-----|-----|-----|-----|-----|-----|
| 428 | 449 | 877 | 422 | 451 | 873 | 396 | 355 | 751 | 377 | 346 | 723 | 345 | 377 | 722 |
| —   | —   | —   | —   | —   | —   | 1   | —   | 1   | —   | —   | —   | 1   | 1   | 2   |
| 428 | 449 | 877 | 422 | 451 | 873 | 397 | 355 | 752 | 377 | 346 | 723 | 346 | 378 | 724 |

CONVENÇÃO  
CONVENTION

Homens  
Hommes } H

Mulheres  
Femmes } M

Total  
Total } T

**População das Captaes dos Estados do Brazil, por districtos, segundo o sexo,**  
Population des Capitales des États du Brésil, par districts, d'après le sexe,

| Districtos<br>Districts | Nacionalidade<br>Nationalité | 7 |   |   | 8 |   |   | 9 |   |   |
|-------------------------|------------------------------|---|---|---|---|---|---|---|---|---|
|                         |                              | H | M | T | H | M | T | H | M | T |

**SÃO PAULO — CAPITAL DO**

(CONTINUA)

|                       |                       |       |       |        |       |       |        |       |       |        |
|-----------------------|-----------------------|-------|-------|--------|-------|-------|--------|-------|-------|--------|
| Nossa Senhora do O... | Brazileiros.....      | 82    | 84    | 166    | 70    | 71    | 141    | 46    | 69    | 115    |
|                       | Estrangeiros (1)..... | 2     | 5     | 7      | 9     | 3     | 12     | 3     | 6     | 9      |
|                       | TOTAL.....            | 84    | 89    | 173    | 79    | 74    | 153    | 49    | 75    | 124    |
| São Miguel.....       | Brazileiros.....      | 81    | 63    | 144    | 66    | 57    | 123    | 55    | 56    | 111    |
|                       | Estrangeiros (1)..... | 7     | 1     | 8      | 8     | 4     | 12     | 4     | 4     | 8      |
|                       | TOTAL.....            | 88    | 64    | 152    | 74    | 61    | 135    | 59    | 60    | 119    |
| Butantan.....         | Brazileiros.....      | 75    | 68    | 143    | 59    | 66    | 125    | 57    | 68    | 125    |
|                       | Estrangeiros (1)..... | 6     | 3     | 9      | 9     | 6     | 15     | 3     | —     | 3      |
|                       | TOTAL.....            | 81    | 71    | 152    | 68    | 72    | 140    | 60    | 68    | 128    |
| Osasco.....           | Brazileiros.....      | 46    | 48    | 94     | 44    | 60    | 104    | 40    | 38    | 78     |
|                       | Estrangeiros (1)..... | 4     | 7     | 11     | 14    | 7     | 21     | 6     | 5     | 11     |
|                       | TOTAL.....            | 50    | 55    | 105    | 58    | 67    | 125    | 46    | 43    | 89     |
| Liberdade.....        | Brazileiros.....      | 399   | 424   | 823    | 373   | 378   | 751    | 372   | 348   | 720    |
|                       | Estrangeiros (1)..... | 17    | 26    | 43     | 25    | 26    | 51     | 25    | 23    | 48     |
|                       | TOTAL.....            | 416   | 450   | 866    | 398   | 404   | 802    | 397   | 371   | 768    |
| Belémzinho.....       | Brazileiros.....      | 620   | 549   | 1.169  | 499   | 497   | 996    | 477   | 448   | 925    |
|                       | Estrangeiros (1)..... | 60    | 66    | 126    | 79    | 85    | 164    | 81    | 83    | 164    |
|                       | TOTAL.....            | 680   | 615   | 1.295  | 578   | 582   | 1.160  | 558   | 531   | 1.089  |
| Santa Efigenia.....   | Brazileiros.....      | 367   | 387   | 754    | 329   | 321   | 650    | 311   | 281   | 592    |
|                       | Estrangeiros (1)..... | 34    | 26    | 60     | 36    | 28    | 64     | 40    | 37    | 77     |
|                       | TOTAL.....            | 401   | 413   | 814    | 365   | 349   | 714    | 351   | 318   | 669    |
| TOTAL.....            | Brazileiros.....      | 6.791 | 6.917 | 13.708 | 5.977 | 5.989 | 11.966 | 5.307 | 5.334 | 10.641 |
|                       | Estrangeiros (1)..... | 516   | 515   | 1.031  | 682   | 648   | 1.330  | 770   | 720   | 1.490  |
|                       | TOTAL.....            | 7.307 | 7.432 | 14.739 | 6.659 | 6.637 | 13.296 | 6.077 | 6.054 | 12.131 |

**ARACAJÚ — CAPITAL DO**

(CONTINUA)

|              |                       |     |     |     |     |     |     |     |     |     |
|--------------|-----------------------|-----|-----|-----|-----|-----|-----|-----|-----|-----|
| Aracajú..... | Brazileiros.....      | 424 | 430 | 854 | 394 | 417 | 811 | 347 | 374 | 721 |
|              | Estrangeiros (1)..... | —   | 1   | 1   | 1   | 1   | 2   | —   | 2   | 2   |
|              | TOTAL.....            | 424 | 431 | 855 | 395 | 418 | 813 | 347 | 376 | 723 |

(1) Inclusive os habitantes de nacionalidade ignorada. (X compris les habitants de nationalité inconnue).

a nacionalidade e a idade (em periodos annuaes, quinquennaes e decennaes)

la nationalité et l'âge (en périodes annuelles, quinquennales et décennales)

| 10-14       |   |   | 15-20 |   |   | 21-24 |   |   | 25-29 |   |   | 30-39 |   |   |
|-------------|---|---|-------|---|---|-------|---|---|-------|---|---|-------|---|---|
| annos — ans |   |   |       |   |   |       |   |   |       |   |   |       |   |   |
| H           | M | T | H     | M | T | H     | M | T | H     | M | T | H     | M | T |

ESTADO DE SÃO PAULO

ÇÃO — suite)

|        |        |        |        |        |        |        |        |        |        |        |        |        |        |        |
|--------|--------|--------|--------|--------|--------|--------|--------|--------|--------|--------|--------|--------|--------|--------|
| 261    | 280    | 541    | 271    | 263    | 534    | 172    | 119    | 291    | 173    | 150    | 323    | 205    | 166    | 371    |
| 44     | 36     | 80     | 52     | 42     | 94     | 57     | 30     | 87     | 101    | 72     | 173    | 241    | 137    | 378    |
| 305    | 316    | 621    | 323    | 305    | 628    | 229    | 149    | 378    | 274    | 222    | 496    | 446    | 303    | 749    |
| 242    | 221    | 463    | 240    | 246    | 486    | 147    | 105    | 252    | 151    | 136    | 287    | 230    | 195    | 425    |
| 29     | 21     | 50     | 25     | 30     | 55     | 33     | 27     | 60     | 51     | 44     | 95     | 150    | 104    | 254    |
| 271    | 242    | 513    | 265    | 276    | 541    | 180    | 132    | 312    | 202    | 180    | 382    | 380    | 299    | 679    |
| 280    | 222    | 502    | 258    | 267    | 525    | 144    | 125    | 269    | 123    | 139    | 262    | 169    | 132    | 301    |
| 48     | 29     | 77     | 44     | 48     | 92     | 66     | 53     | 119    | 140    | 86     | 226    | 289    | 155    | 445    |
| 328    | 251    | 579    | 302    | 315    | 617    | 210    | 178    | 388    | 263    | 225    | 488    | 458    | 288    | 746    |
| 181    | 167    | 348    | 229    | 188    | 417    | 173    | 108    | 281    | 152    | 93     | 245    | 122    | 81     | 203    |
| 39     | 38     | 77     | 51     | 39     | 90     | 81     | 30     | 111    | 140    | 66     | 206    | 220    | 112    | 332    |
| 220    | 205    | 425    | 280    | 227    | 507    | 254    | 138    | 392    | 292    | 159    | 451    | 342    | 193    | 535    |
| 1.720  | 1.984  | 3.704  | 2.354  | 2.859  | 5.213  | 1.355  | 1.457  | 2.812  | 1.164  | 1.248  | 2.412  | 1.202  | 1.436  | 2.632  |
| 167    | 196    | 363    | 321    | 392    | 713    | 447    | 419    | 866    | 773    | 666    | 1.439  | 1.488  | 1.244  | 2.732  |
| 1.887  | 2.180  | 4.067  | 2.675  | 3.251  | 5.926  | 1.802  | 1.876  | 3.678  | 1.937  | 1.914  | 3.351  | 2.690  | 2.674  | 5.364  |
| 2.264  | 2.128  | 4.392  | 2.172  | 2.310  | 4.482  | 1.116  | 1.135  | 2.251  | 803    | 899    | 1.702  | 803    | 849    | 1.652  |
| 613    | 576    | 1.189  | 879    | 875    | 1.754  | 604    | 626    | 1.230  | 1.224  | 956    | 2.180  | 2.368  | 1.846  | 4.214  |
| 2.877  | 2.704  | 5.581  | 3.051  | 3.185  | 6.236  | 1.720  | 1.761  | 3.481  | 2.027  | 1.855  | 3.882  | 3.171  | 2.695  | 5.866  |
| 1.621  | 1.544  | 3.165  | 2.829  | 2.385  | 5.214  | 2.691  | 1.767  | 4.458  | 1.857  | 616    | 2.473  | 1.377  | 1.022  | 2.399  |
| 257    | 277    | 534    | 542    | 1.303  | 1.845  | 632    | 505    | 1.137  | 1.220  | 780    | 2.000  | 2.164  | 684    | 2.848  |
| 1.878  | 1.821  | 3.699  | 3.371  | 3.688  | 7.059  | 3.323  | 2.272  | 5.595  | 3.077  | 1.396  | 4.473  | 3.541  | 1.706  | 5.247  |
| 26.452 | 27.190 | 53.642 | 30.737 | 33.948 | 64.685 | 18.751 | 17.980 | 36.731 | 14.442 | 13.375 | 27.817 | 13.039 | 13.568 | 26.607 |
| 5.239  | 5.236  | 10.475 | 8.302  | 9.886  | 18.188 | 7.869  | 7.493  | 15.362 | 14.405 | 11.710 | 26.115 | 27.665 | 21.020 | 48.685 |
| 31.691 | 32.426 | 64.117 | 39.039 | 43.834 | 82.873 | 26.620 | 25.473 | 52.093 | 28.847 | 25.085 | 53.932 | 40.704 | 34.588 | 75.292 |

ESTADO DE SERGIPE

ÇÃO — suite)

|       |       |       |       |       |       |       |       |       |       |       |       |       |       |       |
|-------|-------|-------|-------|-------|-------|-------|-------|-------|-------|-------|-------|-------|-------|-------|
| 2.027 | 2.129 | 4.156 | 2.575 | 3.759 | 6.334 | 1.484 | 1.821 | 3.305 | 1.465 | 2.148 | 3.613 | 2.102 | 2.822 | 4.924 |
| 4     | 1     | 5     | 2     | 10    | 12    | 13    | 3     | 16    | 19    | 8     | 27    | 54    | 16    | 70    |
| 2.031 | 2.130 | 4.161 | 2.577 | 3.769 | 6.346 | 1.497 | 1.824 | 3.321 | 1.484 | 2.156 | 3.640 | 2.156 | 2.838 | 4.994 |

CONVENÇÃO } Homens } H  
 CONVENTION } Hommes } H  
 } Mulheres } M  
 } Femmes } M  
 } Total } T  
 } Total } T

**População das Captaes dos Estados do Brazil, por districtos, segundo o sexo,**  
 Population des Captaes des États du Brésil, par districtos, d'après le sexe,

| Districtos<br>Districts | Nacionalidade<br>Nationalité | 40-49 |   |   | 50-59 |   |   | 60-69 |   |   |
|-------------------------|------------------------------|-------|---|---|-------|---|---|-------|---|---|
|                         |                              | H     | M | T | H     | M | T | H     | M | T |

**SÃO PAULO — CAPITAL DO**

(CONCLU

|                       |                       |        |        |        |        |        |        |       |       |        |
|-----------------------|-----------------------|--------|--------|--------|--------|--------|--------|-------|-------|--------|
| Nossa Senhora do O... | Brazileiros.....      | 154    | 166    | 260    | 68     | 59     | 127    | 48    | 38    | 86     |
|                       | Estrangeiros (1)..... | 157    | 96     | 253    | 111    | 51     | 162    | 33    | 31    | 69     |
|                       | TOTAL.....            | 311    | 202    | 513    | 179    | 110    | 289    | 85    | 69    | 155    |
| São Miguel.....       | Brazileiros.....      | 159    | 125    | 284    | 72     | 85     | 157    | 41    | 33    | 74     |
|                       | Estrangeiros (1)..... | 101    | 47     | 148    | 63     | 26     | 89     | 29    | 28    | 57     |
|                       | TOTAL.....            | 260    | 172    | 432    | 135    | 111    | 246    | 70    | 61    | 131    |
| Butantan.....         | Brazileiros.....      | 80     | 100    | 180    | 62     | 48     | 110    | 19    | 25    | 44     |
|                       | Estrangeiros (1)..... | 146    | 113    | 259    | 105    | 71     | 176    | 51    | 28    | 79     |
|                       | TOTAL.....            | 226    | 213    | 439    | 167    | 119    | 286    | 70    | 53    | 123    |
| Osasco.....           | Brazileiros.....      | 78     | 57     | 135    | 39     | 30     | 69     | 22    | 13    | 35     |
|                       | Estrangeiros (1)..... | 125    | 77     | 202    | 82     | 63     | 145    | 46    | 24    | 70     |
|                       | TOTAL.....            | 203    | 134    | 337    | 121    | 93     | 214    | 68    | 37    | 105    |
| Liberdade.....        | Brazileiros.....      | 594    | 930    | 1.524  | 330    | 509    | 839    | 171   | 276   | 447    |
|                       | Estrangeiros (1)..... | 986    | 816    | 1.802  | 784    | 684    | 1.468  | 400   | 350   | 750    |
|                       | TOTAL.....            | 1.580  | 1.746  | 3.326  | 1.114  | 1.193  | 2.307  | 571   | 626   | 1.197  |
| Belémzinho.....       | Brazileiros.....      | 409    | 443    | 852    | 225    | 275    | 500    | 82    | 145   | 227    |
|                       | Estrangeiros (1)..... | 1.696  | 1.372  | 3.068  | 1.135  | 876    | 2.011  | 499   | 409   | 908    |
|                       | TOTAL.....            | 2.105  | 1.815  | 3.920  | 1.360  | 1.151  | 2.511  | 581   | 554   | 1.135  |
| Santa Ephigenia.....  | Brazileiros.....      | 627    | 584    | 1.211  | 334    | 364    | 698    | 120   | 160   | 280    |
|                       | Estrangeiros (1)..... | 1.477  | 1.034  | 2.511  | 950    | 717    | 1.667  | 412   | 385   | 797    |
|                       | TOTAL.....            | 2.104  | 1.618  | 3.722  | 1.284  | 1.081  | 2.365  | 532   | 545   | 1.077  |
| TOTAL.....            | Brazileiros.....      | 6.400  | 7.911  | 14.311 | 3.487  | 4.656  | 8.143  | 1.619 | 2.420 | 4.039  |
|                       | Estrangeiros (1)..... | 19.390 | 16.263 | 35.653 | 14.248 | 11.983 | 26.231 | 6.832 | 6.067 | 12.899 |
|                       | TOTAL.....            | 25.790 | 24.174 | 49.964 | 17.735 | 16.639 | 34.374 | 8.451 | 8.487 | 16.938 |

**ARACAJÚ — CAPITAL DO**

(CONCLU

|              |                       |       |       |       |     |       |       |     |     |       |
|--------------|-----------------------|-------|-------|-------|-----|-------|-------|-----|-----|-------|
| Aracajú..... | Brazileiros.....      | 1.402 | 1.927 | 3.329 | 763 | 1.173 | 1.936 | 422 | 758 | 1.180 |
|              | Estrangeiros (1)..... | 20    | 18    | 38    | 20  | 7     | 27    | 5   | 4   | 9     |
|              | TOTAL.....            | 1.422 | 1.945 | 3.367 | 783 | 1.180 | 1.963 | 427 | 762 | 1.189 |

(1) Inclusive os habitantes de nacionalidade ignorada. (Y compris les habitants de nationalité inconnue).

a nacionalidade e a idade (em periodos annuaes, quinquennaes e decennaes)

la nationalité et l'âge (en périodes annuelles, quinquennales et décennales)

| 70-79       |   |   | 80-89 |   |   | 90-99 |   |   | 100 e + |   |   | Idade ignorada<br>Âge inconnu |   |   | Total<br>Total |   |   |
|-------------|---|---|-------|---|---|-------|---|---|---------|---|---|-------------------------------|---|---|----------------|---|---|
| annos — ans |   |   |       |   |   |       |   |   |         |   |   |                               |   |   |                |   |   |
| H           | M | T | H     | M | T | H     | M | T | H       | M | T | H                             | M | T | H              | M | T |

ESTADO DE SÃO PAULO

SÃO — FIN)

|       |       |       |     |     |       |    |     |     |    |    |    |       |       |       |         |         |         |
|-------|-------|-------|-----|-----|-------|----|-----|-----|----|----|----|-------|-------|-------|---------|---------|---------|
| 14    | 23    | 37    | —   | 6   | 6     | 2  | 1   | 3   | —  | —  | —  | 8     | 4     | 12    | 2.176   | 1.981   | 4.157   |
| 8     | 8     | 16    | 2   | 2   | 4     | —  | —   | —   | —  | —  | —  | 1     | 5     | 6     | 842     | 535     | 1.377   |
| 22    | 31    | 53    | 2   | 8   | 10    | 2  | 1   | 3   | —  | —  | —  | 9     | 9     | 18    | 3.018   | 2.516   | 5.534   |
| 17    | 9     | 26    | 2   | 7   | 9     | 1  | 1   | 2   | 1  | 5  | 6  | —     | 1     | 1     | 1.981   | 1.840   | 3.821   |
| 6     | 8     | 14    | —   | 1   | 1     | —  | 1   | 1   | —  | —  | —  | 16    | —     | 16    | 528     | 353     | 881     |
| 23    | 17    | 40    | 2   | 8   | 10    | 1  | 2   | 3   | 1  | 5  | 6  | 16    | 1     | 17    | 2.509   | 2.193   | 4.702   |
| —     | 9     | 9     | 1   | 4   | 5     | 1  | —   | 1   | —  | —  | —  | 3     | 2     | 5     | 1.911   | 1.853   | 3.764   |
| 13    | 11    | 24    | 2   | 2   | 4     | —  | 1   | 1   | —  | —  | —  | 2     | 2     | 4     | 936     | 619     | 1.555   |
| 13    | 20    | 33    | 3   | 6   | 9     | 1  | 1   | 2   | —  | —  | —  | 5     | 4     | 9     | 2.847   | 2.472   | 5.319   |
| 8     | 9     | 17    | 1   | 7   | 8     | —  | 2   | 2   | —  | —  | —  | —     | 3     | 3     | 1.549   | 1.296   | 2.845   |
| 11    | 12    | 23    | 4   | 2   | 6     | —  | —   | —   | —  | —  | —  | 4     | 1     | 5     | 840     | 493     | 1.333   |
| 19    | 21    | 40    | 5   | 9   | 14    | —  | 2   | 2   | —  | —  | —  | 4     | 4     | 8     | 2.389   | 1.789   | 4.178   |
| 49    | 120   | 169   | 10  | 40  | 50    | 10 | 6   | 16  | 1  | —  | 1  | 77    | 78    | 155   | 13.099  | 15.035  | 28.134  |
| 96    | 120   | 216   | 10  | 16  | 26    | 3  | 2   | 5   | —  | —  | —  | 40    | 38    | 78    | 5.640   | 5.086   | 10.726  |
| 145   | 240   | 385   | 20  | 56  | 76    | 13 | 8   | 21  | 1  | —  | 1  | 117   | 116   | 233   | 18.739  | 20.121  | 38.860  |
| 31    | 39    | 70    | 3   | 8   | 11    | 1  | 1   | 2   | 1  | 1  | 2  | 56    | 46    | 102   | 13.949  | 13.910  | 27.859  |
| 141   | 109   | 250   | 22  | 26  | 48    | 1  | 3   | 4   | 1  | —  | 1  | 205   | 161   | 366   | 9.760   | 8.209   | 17.969  |
| 172   | 148   | 320   | 25  | 34  | 59    | 2  | 4   | 6   | 2  | 1  | 3  | 261   | 207   | 468   | 23.709  | 22.119  | 45.828  |
| 27    | 90    | 117   | 7   | 15  | 22    | —  | 6   | 6   | —  | —  | —  | 46    | 26    | 72    | 15.054  | 12.231  | 27.285  |
| 133   | 132   | 265   | 23  | 21  | 44    | 3  | 6   | 9   | —  | —  | —  | 73    | 18    | 91    | 8.078   | 6.044   | 14.122  |
| 160   | 222   | 382   | 30  | 36  | 66    | 3  | 12  | 15  | —  | —  | —  | 119   | 44    | 163   | 23.132  | 18.275  | 41.407  |
| 500   | 911   | 1.411 | 107 | 281 | 388   | 41 | 58  | 99  | 12 | 23 | 35 | 948   | 863   | 1.811 | 183.384 | 188.992 | 372.376 |
| 1.970 | 1.933 | 3.903 | 281 | 362 | 643   | 37 | 69  | 105 | 7  | 10 | 17 | 925   | 682   | 1.607 | 110.623 | 96.034  | 206.657 |
| 2.470 | 2.844 | 5.314 | 388 | 643 | 1.031 | 78 | 127 | 205 | 19 | 33 | 52 | 1.873 | 1.545 | 3.418 | 294.007 | 285.026 | 579.033 |

ESTADO DE SERGIPE

SÃO — FIN)

|     |     |     |    |     |     |    |    |    |   |   |   |   |    |    |        |        |        |
|-----|-----|-----|----|-----|-----|----|----|----|---|---|---|---|----|----|--------|--------|--------|
| 171 | 293 | 464 | 52 | 117 | 169 | 14 | 35 | 49 | 4 | 5 | 9 | 9 | 10 | 19 | 16.284 | 20.934 | 37.218 |
| 4   | 2   | 6   | 2  | —   | 2   | 1  | 1  | 2  | — | — | — | — | —  | —  | 147    | 75     | 222    |
| 175 | 295 | 470 | 54 | 117 | 171 | 15 | 36 | 51 | 4 | 5 | 9 | 9 | 10 | 19 | 16.431 | 21.009 | 37.440 |



CONVENÇÃO  
CONVENTION

|                    |   |   |
|--------------------|---|---|
| Homens<br>Hommes   | } | H |
| Mulheres<br>Femmes |   | M |
| Total<br>Total     | } | T |

**População das Captaes dos Estados do Brazil,**  
Population des Captaes des États du Brésil,

| Estados<br>États         | Captaes<br>Capitales | Dias<br>Jours |     |       | Mezes<br>Mois |       |        | 1<br>anno — an |       |        |
|--------------------------|----------------------|---------------|-----|-------|---------------|-------|--------|----------------|-------|--------|
|                          |                      |               |     |       |               |       |        |                |       |        |
|                          |                      | H             | M   | T     | H             | M     | T      | H              | M     | T      |
| Alagoas.....             | Macció.....          | 49            | 33  | 82    | 628           | 655   | 1.283  | 517            | 515   | 1.032  |
| Amazonas.....            | Mauós.....           | 68            | 55  | 123   | 917           | 993   | 1.910  | 701            | 729   | 1.430  |
| Bahia.....               | São Salvador.....    | 130           | 142 | 272   | 2.416         | 2.502 | 4.918  | 2.295          | 2.336 | 4.631  |
| Ceará.....               | Fortaleza.....       | 49            | 44  | 93    | 790           | 814   | 1.604  | 593            | 663   | 1.256  |
| Espirito Santo.....      | Victoria.....        | 15            | 13  | 28    | 271           | 246   | 517    | 213            | 230   | 443    |
| Goyaz.....               | Goyaz.....           | 16            | 24  | 40    | 262           | 225   | 487    | 262            | 201   | 463    |
| Maranhão.....            | São Luiz.....        | 27            | 30  | 57    | 475           | 530   | 1.005  | 429            | 437   | 866    |
| Matto Grosso.....        | Cuyabá.....          | 19            | 28  | 47    | 410           | 401   | 811    | 407            | 435   | 842    |
| Minas Geraes.....        | Bello Horizonte..... | 21            | 29  | 50    | 646           | 622   | 1.268  | 627            | 580   | 1.207  |
| Pará.....                | Belém.....           | 158           | 143 | 301   | 2.682         | 2.575 | 5.257  | 2.316          | 2.165 | 4.481  |
| Parahyba do Norte.....   | Parahyba.....        | 38            | 42  | 80    | 587           | 613   | 1.200  | 490            | 475   | 965    |
| Paraná.....              | Curityba.....        | 72            | 73  | 145   | 866           | 896   | 1.762  | 804            | 783   | 1.587  |
| Pernambuco.....          | Recife.....          | 164           | 151 | 315   | 2.324         | 2.384 | 4.708  | 1.962          | 2.004 | 3.956  |
| Piahy.....               | Therezina.....       | 64            | 74  | 138   | 768           | 760   | 1.528  | 633            | 645   | 1.278  |
| Rio de Janeiro.....      | Nictheroy.....       | 63            | 64  | 127   | 996           | 1.010 | 2.006  | 767            | 801   | 1.568  |
| Rio Grande do Norte..... | Natal.....           | 14            | 9   | 23    | 297           | 296   | 593    | 267            | 282   | 549    |
| Rio Grande do Sul.....   | Porto Alegre.....    | 115           | 114 | 229   | 2.026         | 1.992 | 4.018  | 1.632          | 1.600 | 3.232  |
| Santa Catharina.....     | Florianopolis.....   | 34            | 39  | 73    | 509           | 460   | 969    | 411            | 399   | 810    |
| São Paulo.....           | São Paulo.....       | 619           | 597 | 1.216 | 7.419         | 7.359 | 14.778 | 5.749          | 5.575 | 11.324 |
| Sergipe.....             | Aracajú.....         | 25            | 28  | 53    | 333           | 360   | 693    | 303            | 350   | 653    |

**segundo o sexo e a idade (em periodos annuaes)**

d'après le sexe, et l'âge (en périodes annuelles)

| 2           |       |        | 3     |       |        | 4     |       |        | 5     |       |        | 6     |       |        |
|-------------|-------|--------|-------|-------|--------|-------|-------|--------|-------|-------|--------|-------|-------|--------|
| annos - ans |       |        |       |       |        |       |       |        |       |       |        |       |       |        |
| H           | M     | T      | H     | M     | T      | H     | M     | T      | H     | M     | T      | H     | M     | T      |
| 741         | 772   | 1.513  | 851   | 823   | 1.674  | 717   | 734   | 1.451  | 806   | 835   | 1.641  | 743   | 706   | 1.449  |
| 1.045       | 1.002 | 2.047  | 978   | 1.093 | 2.071  | 934   | 1.009 | 1.943  | 933   | 939   | 1.872  | 923   | 1.004 | 1.927  |
| 3.019       | 2.834 | 5.853  | 3.380 | 3.260 | 6.640  | 3.000 | 3.076 | 6.076  | 3.032 | 3.198 | 6.230  | 3.012 | 3.037 | 6.049  |
| 919         | 924   | 1.843  | 1.001 | 970   | 1.971  | 832   | 846   | 1.678  | 879   | 893   | 1.772  | 911   | 854   | 1.765  |
| 304         | 294   | 598    | 298   | 286   | 584    | 270   | 285   | 555    | 273   | 291   | 564    | 253   | 283   | 536    |
| 337         | 349   | 686    | 278   | 353   | 631    | 293   | 332   | 625    | 319   | 328   | 647    | 312   | 340   | 652    |
| 529         | 526   | 1.055  | 567   | 513   | 1.080  | 484   | 506   | 990    | 471   | 480   | 951    | 470   | 506   | 976    |
| 474         | 458   | 932    | 507   | 467   | 974    | 478   | 476   | 954    | 515   | 471   | 986    | 468   | 485   | 953    |
| 681         | 688   | 1.369  | 732   | 699   | 1.431  | 726   | 671   | 1.397  | 693   | 763   | 1.456  | 732   | 685   | 1.417  |
| 2.961       | 2.838 | 5.799  | 2.831 | 2.889 | 5.720  | 2.682 | 2.679 | 5.361  | 2.787 | 3.319 | 6.106  | 2.885 | 2.732 | 5.617  |
| 797         | 704   | 1.501  | 744   | 792   | 1.536  | 731   | 630   | 1.361  | 726   | 651   | 1.377  | 651   | 599   | 1.250  |
| 994         | 1.005 | 1.999  | 1.120 | 1.069 | 2.189  | 974   | 966   | 1.940  | 1.153 | 1.113 | 2.266  | 1.088 | 975   | 2.063  |
| 2.554       | 2.736 | 5.290  | 2.736 | 2.860 | 5.596  | 2.493 | 2.671 | 5.164  | 2.554 | 2.580 | 5.134  | 2.385 | 2.480 | 4.865  |
| 838         | 833   | 1.671  | 750   | 847   | 1.597  | 694   | 758   | 1.452  | 803   | 827   | 1.630  | 805   | 839   | 1.644  |
| 1.006       | 997   | 2.003  | 987   | 976   | 1.963  | 945   | 924   | 1.869  | 934   | 866   | 1.800  | 926   | 910   | 1.836  |
| 369         | 390   | 759    | 387   | 383   | 770    | 359   | 326   | 685    | 360   | 388   | 748    | 349   | 364   | 713    |
| 2.096       | 2.145 | 4.241  | 2.056 | 2.053 | 4.109  | 2.101 | 2.041 | 4.142  | 2.031 | 2.041 | 4.072  | 2.104 | 2.128 | 4.232  |
| 504         | 507   | 1.011  | 490   | 510   | 1.000  | 482   | 496   | 978    | 489   | 468   | 957    | 483   | 495   | 978    |
| 6.995       | 6.874 | 13.869 | 7.280 | 7.100 | 14.380 | 7.615 | 7.237 | 14.852 | 7.299 | 7.143 | 14.442 | 7.283 | 7.120 | 14.403 |
| 428         | 449   | 877    | 422   | 451   | 873    | 397   | 355   | 752    | 377   | 346   | 723    | 346   | 378   | 724    |

CONVENÇÃO } Homens } H  
 CONVENTION } Hommes }  
 } Mulheres } M  
 } Femmes }  
 } Total } T  
 } Total }

## População das Capitais dos Estados do Brazil,

Population des Capitales des États du Brésil,

(CONTINUA)

| Estados<br>États         | Capitais<br>Capitales | 7            |             |        | 8     |       |        | 9     |       |        |
|--------------------------|-----------------------|--------------|-------------|--------|-------|-------|--------|-------|-------|--------|
|                          |                       | H            | M           | T      | H     | M     | T      | H     | M     | T      |
|                          |                       | Alagoas..... | Maceió..... | 781    | 856   | 1.637 | 827    | 864   | 1.691 | 658    |
| Amazonas.....            | Manáos.....           | 997          | 1.077       | 2.074  | 1.002 | 882   | 1.884  | 796   | 898   | 1.694  |
| Bahia.....               | São Salvador.....     | 2.930        | 3.065       | 5.995  | 3.008 | 3.158 | 6.166  | 2.858 | 2.924 | 5.782  |
| Ceará.....               | Fortaleza.....        | 935          | 1.002       | 1.937  | 950   | 1.023 | 1.973  | 795   | 756   | 1.551  |
| Espírito Santo.....      | Victoria.....         | 259          | 298         | 557    | 291   | 285   | 576    | 230   | 229   | 459    |
| Goyaz.....               | Goyaz.....            | 282          | 305         | 587    | 336   | 320   | 656    | 211   | 227   | 438    |
| Maranhão.....            | São Luiz.....         | 522          | 575         | 1.097  | 601   | 572   | 1.173  | 506   | 508   | 1.014  |
| Matto Grosso.....        | Cuyabá.....           | 530          | 503         | 1.033  | 539   | 502   | 1.041  | 362   | 385   | 747    |
| Minas Geraes.....        | Belo Horizonte.....   | 714          | 729         | 1.443  | 775   | 704   | 1.479  | 614   | 614   | 1.228  |
| Pará.....                | Belém.....            | 2.901        | 2.991       | 5.892  | 3.172 | 3.043 | 6.215  | 2.661 | 2.567 | 5.228  |
| Parahyba do Norte.....   | Parahyba.....         | 646          | 709         | 1.355  | 699   | 630   | 1.329  | 512   | 541   | 1.053  |
| Paraná.....              | Curityba.....         | 1.129        | 1.112       | 2.241  | 1.183 | 1.066 | 2.249  | 999   | 950   | 1.949  |
| Pernambuco.....          | Recife.....           | 2.407        | 2.604       | 5.011  | 2.596 | 2.633 | 5.229  | 2.256 | 2.297 | 4.553  |
| Piahy.....               | Therezina.....        | 946          | 953         | 1.899  | 956   | 1.006 | 1.962  | 723   | 692   | 1.415  |
| Rio de Janeiro.....      | Nictheroy.....        | 914          | 939         | 1.853  | 1.002 | 1.024 | 2.026  | 878   | 945   | 1.823  |
| Rio Grande do Norte..... | Natal.....            | 371          | 386         | 757    | 383   | 376   | 759    | 274   | 285   | 559    |
| Rio Grande do Sul.....   | Porto Alegre.....     | 1.990        | 2.098       | 4.088  | 2.036 | 2.006 | 4.042  | 1.785 | 1.859 | 3.644  |
| Santa Catharina.....     | Florianopolis.....    | 488          | 569         | 1.057  | 548   | 544   | 1.092  | 468   | 426   | 894    |
| São Paulo.....           | São Paulo.....        | 7.307        | 7.432       | 14.739 | 6.659 | 6.637 | 13.296 | 6.077 | 6.054 | 12.131 |
| Sergipe.....             | Aracajú.....          | 424          | 431         | 855    | 395   | 418   | 813    | 347   | 376   | 723    |

**segundo o sexo e a idade (em periodos annuaes)**

d'après le sexe et l'âge (en périodes annuelles)

ÇÃO — SUITE

| 10          |       |        | 11    |       |        | 12    |       |        | 13    |       |        | 14    |       |        |
|-------------|-------|--------|-------|-------|--------|-------|-------|--------|-------|-------|--------|-------|-------|--------|
| annos — ans |       |        |       |       |        |       |       |        |       |       |        |       |       |        |
| H           | M     | T      | H     | M     | T      | H     | M     | T      | H     | M     | T      | H     | M     | T      |
| 1.003       | 957   | 1.960  | 593   | 713   | 1.306  | 915   | 959   | 1.874  | 711   | 785   | 1.496  | 722   | 808   | 1.530  |
| 1.027       | 1.039 | 2.066  | 708   | 816   | 1.524  | 949   | 921   | 1.870  | 779   | 900   | 1.679  | 789   | 800   | 1.559  |
| 3.123       | 3.195 | 6.318  | 2.197 | 2.471 | 4.668  | 3.008 | 3.208 | 6.216  | 2.586 | 2.754 | 5.340  | 2.732 | 2.919 | 5.651  |
| 1.011       | 1.051 | 2.062  | 776   | 851   | 1.627  | 1.123 | 1.055 | 2.178  | 834   | 980   | 1.814  | 855   | 994   | 1.849  |
| 265         | 307   | 572    | 214   | 242   | 456    | 272   | 298   | 570    | 232   | 234   | 466    | 250   | 273   | 523    |
| 342         | 259   | 601    | 208   | 220   | 428    | 361   | 368   | 729    | 170   | 190   | 360    | 231   | 237   | 468    |
| 605         | 737   | 1.342  | 502   | 556   | 1.058  | 679   | 725   | 1.404  | 463   | 568   | 1.031  | 581   | 680   | 1.261  |
| 498         | 495   | 993    | 304   | 337   | 641    | 494   | 508   | 1.002  | 307   | 304   | 611    | 435   | 393   | 828    |
| 666         | 685   | 1.351  | 531   | 607   | 1.138  | 671   | 682   | 1.353  | 530   | 665   | 1.195  | 605   | 699   | 1.304  |
| 3.211       | 3.039 | 6.250  | 2.501 | 2.316 | 4.817  | 3.175 | 3.120 | 6.295  | 2.335 | 2.410 | 4.745  | 2.634 | 2.567 | 5.201  |
| 686         | 684   | 1.370  | 505   | 476   | 981    | 613   | 663   | 1.276  | 486   | 488   | 974    | 519   | 543   | 1.062  |
| 1.135       | 1.083 | 2.218  | 992   | 910   | 1.902  | 1.201 | 1.058 | 2.259  | 984   | 950   | 1.934  | 1.001 | 930   | 1.931  |
| 2.813       | 2.834 | 5.647  | 1.987 | 2.219 | 4.206  | 2.721 | 2.912 | 5.633  | 2.308 | 2.465 | 4.773  | 2.326 | 2.674 | 5.000  |
| 1.004       | 976   | 1.980  | 597   | 665   | 1.262  | 1.032 | 1.016 | 2.048  | 496   | 605   | 1.101  | 731   | 717   | 1.448  |
| 1.006       | 960   | 1.966  | 844   | 856   | 1.700  | 1.014 | 955   | 1.969  | 876   | 848   | 1.724  | 854   | 834   | 1.688  |
| 370         | 367   | 737    | 283   | 294   | 577    | 400   | 382   | 782    | 300   | 347   | 647    | 317   | 349   | 666    |
| 2.003       | 2.007 | 4.010  | 1.724 | 1.820 | 3.544  | 2.084 | 2.118 | 4.202  | 1.816 | 1.953 | 3.769  | 1.902 | 2.024 | 3.926  |
| 486         | 502   | 988    | 381   | 378   | 759    | 577   | 525   | 1.102  | 364   | 390   | 754    | 458   | 464   | 922    |
| 6.618       | 6.682 | 13.300 | 5.690 | 5.903 | 11.593 | 6.929 | 6.911 | 13.840 | 6.081 | 6.307 | 12.388 | 6.373 | 6.623 | 12.996 |
| 451         | 451   | 902    | 355   | 338   | 693    | 434   | 470   | 904    | 360   | 384   | 744    | 431   | 457   | 915    |

CONVENÇÃO  
CONVENTION

Homens  
Hommes } H

Mulheres  
Femmes } M

Total  
Total } T

## População das Capitais dos Estados do Brazil,

Population des Capitales des États du Brésil,

(CONTINUA)

| Estados<br>États         | Capitais<br>Capitales | 15    |       |        | 16    |       |        | 17    |       |        |
|--------------------------|-----------------------|-------|-------|--------|-------|-------|--------|-------|-------|--------|
|                          |                       | H     | M     | T      | H     | M     | T      | H     | M     | T      |
|                          |                       |       |       |        |       |       |        |       |       |        |
| Alagoas.....             | Maceió.....           | 833   | 1.039 | 1.872  | 811   | 977   | 1.788  | 637   | 855   | 1.492  |
| Amazonas.....            | Manáos.....           | 764   | 882   | 1.646  | 674   | 840   | 1.514  | 640   | 856   | 1.496  |
| Bahia.....               | São Salvador.....     | 2.991 | 3.181 | 6.172  | 2.457 | 2.999 | 5.456  | 2.451 | 2.987 | 5.438  |
| Ceará.....               | Fortaleza.....        | 889   | 1.066 | 1.955  | 765   | 1.078 | 1.843  | 798   | 1.020 | 1.818  |
| Espírito Santo.....      | Victoria.....         | 258   | 335   | 593    | 257   | 305   | 562    | 213   | 293   | 506    |
| Goyaz.....               | Goyaz.....            | 237   | 244   | 481    | 254   | 276   | 530    | 176   | 198   | 374    |
| Maranhão.....            | São Luiz.....         | 607   | 694   | 1.301  | 582   | 762   | 1.344  | 498   | 567   | 1.065  |
| Matto Grosso.....        | Cuyabá.....           | 356   | 443   | 799    | 339   | 403   | 742    | 282   | 332   | 614    |
| Minas Geraes.....        | Bello Horizonte.....  | 641   | 670   | 1.311  | 548   | 708   | 1.256  | 586   | 680   | 1.266  |
| Pará.....                | Belém.....            | 2.598 | 2.730 | 5.328  | 2.438 | 2.718 | 5.156  | 2.183 | 2.612 | 4.795  |
| Parahyba do Norte.....   | Parahyba.....         | 552   | 590   | 1.142  | 555   | 590   | 1.145  | 497   | 573   | 1.070  |
| Paraná.....              | Curityba.....         | 973   | 1.001 | 1.974  | 877   | 1.035 | 1.912  | 961   | 961   | 1.922  |
| Pernambuco.....          | Recife.....           | 2.608 | 2.913 | 5.521  | 2.205 | 2.688 | 4.893  | 2.132 | 2.680 | 4.812  |
| Piauhy.....              | Therezina.....        | 729   | 790   | 1.519  | 673   | 756   | 1.429  | 504   | 568   | 1.072  |
| Rio de Janeiro.....      | Nitheroy.....         | 906   | 919   | 1.825  | 867   | 942   | 1.809  | 833   | 862   | 1.695  |
| Rio Grande do Norte..... | Natal.....            | 361   | 406   | 767    | 295   | 432   | 727    | 317   | 402   | 719    |
| Rio Grande do Sul.....   | Porto Alegre.....     | 1.882 | 2.264 | 4.146  | 1.755 | 2.208 | 3.963  | 1.906 | 2.307 | 4.213  |
| Santa Catharina.....     | Florianopolis.....    | 468   | 560   | 1.028  | 454   | 455   | 909    | 332   | 482   | 814    |
| São Paulo.....           | São Paulo.....        | 6.337 | 6.906 | 13.243 | 6.213 | 6.980 | 13.193 | 6.185 | 6.878 | 13.063 |
| Sergipe.....             | Aracajú.....          | 456   | 560   | 1.016  | 393   | 583   | 976    | 333   | 552   | 885    |

**segundo o sexo e a idade (em periodos annuaes)**

d'après le sexe et l'âge (en périodes annuelles)

ÇÃO — SUITE)

| 18          |       |        | 19    |       |        | 20    |       |        | 21    |       |        | 22    |       |        |
|-------------|-------|--------|-------|-------|--------|-------|-------|--------|-------|-------|--------|-------|-------|--------|
| annos — ans |       |        |       |       |        |       |       |        |       |       |        |       |       |        |
| H           | M     | T      | H     | M     | T      | H     | M     | T      | H     | M     | T      | H     | M     | T      |
| 1.012       | 1.385 | 2.397  | 678   | 915   | 1.593  | 1.160 | 1.637 | 2.797  | 611   | 696   | 1.307  | 819   | 1.088 | 1.907  |
| 901         | 925   | 1.826  | 776   | 701   | 1.477  | 928   | 1.108 | 2.036  | 693   | 564   | 1.257  | 832   | 781   | 1.613  |
| 3.557       | 4.029 | 7.586  | 3.188 | 3.193 | 6.381  | 4.128 | 4.895 | 9.023  | 2.622 | 2.649 | 5.271  | 3.456 | 3.820 | 7.276  |
| 1.044       | 1.396 | 2.440  | 815   | 1.031 | 1.896  | 1.101 | 1.730 | 2.831  | 740   | 815   | 1.555  | 1.026 | 1.214 | 2.240  |
| 293         | 349   | 642    | 238   | 241   | 479    | 280   | 384   | 664    | 238   | 208   | 446    | 290   | 258   | 548    |
| 303         | 293   | 596    | 170   | 176   | 346    | 279   | 344   | 623    | 209   | 172   | 381    | 273   | 231   | 504    |
| 693         | 777   | 1.470  | 565   | 685   | 1.250  | 740   | 941   | 1.681  | 578   | 524   | 1.102  | 892   | 730   | 1.622  |
| 455         | 453   | 913    | 266   | 278   | 544    | 409   | 488   | 897    | 242   | 186   | 428    | 355   | 369   | 724    |
| 689         | 799   | 1.488  | 626   | 676   | 1.302  | 724   | 907   | 1.631  | 707   | 520   | 1.227  | 891   | 732   | 1.623  |
| 3.041       | 3.069 | 6.110  | 2.575 | 2.608 | 5.183  | 3.289 | 3.659 | 6.948  | 2.230 | 1.927 | 4.157  | 2.934 | 2.773 | 5.707  |
| 683         | 875   | 1.558  | 517   | 623   | 1.140  | 855   | 1.121 | 1.976  | 502   | 511   | 1.013  | 920   | 776   | 1.696  |
| 1.030       | 1.133 | 2.163  | 894   | 877   | 1.771  | 875   | 1.081 | 1.956  | 1.044 | 760   | 1.804  | 1.210 | 813   | 2.023  |
| 3.135       | 3.541 | 6.676  | 2.739 | 2.767 | 5.506  | 3.752 | 4.362 | 8.114  | 2.437 | 2.218 | 4.655  | 3.294 | 3.246 | 6.540  |
| 837         | 856   | 1.693  | 602   | 604   | 1.206  | 861   | 1.115 | 1.976  | 511   | 450   | 961    | 678   | 762   | 1.440  |
| 1.034       | 978   | 2.012  | 922   | 864   | 1.786  | 1.105 | 1.156 | 2.261  | 1.053 | 786   | 1.839  | 1.296 | 915   | 2.211  |
| 401         | 547   | 948    | 316   | 432   | 748    | 422   | 660   | 1.082  | 265   | 292   | 557    | 360   | 439   | 799    |
| 2.215       | 2.500 | 4.715  | 1.948 | 2.179 | 4.127  | 2.029 | 2.594 | 4.623  | 2.040 | 1.791 | 3.831  | 2.096 | 2.112 | 4.208  |
| 492         | 524   | 1.016  | 380   | 475   | 855    | 447   | 597   | 1.044  | 393   | 425   | 818    | 504   | 525   | 1.029  |
| 6.978       | 7.978 | 14.956 | 6.339 | 6.810 | 13.149 | 6.987 | 8.282 | 15.269 | 6.073 | 6.015 | 12.088 | 7.214 | 6.914 | 14.128 |
| 501         | 770   | 1.271  | 382   | 474   | 856    | 512   | 830   | 1.342  | 377   | 350   | 727    | 463   | 594   | 1.057  |

CONVENÇÃO } Homens } H  
 CONVENTION } Hommes } H  
 } Mulheres } M  
 } Femmes } M  
 } Total } T  
 } Total } T

## População das Capitais dos Estados do Brazil,

Population des Capitales des États du Brésil,

(CONTINUA)

| Estados<br>États         | Capitais<br>Capitales | 23           |             |        | 24    |       |        | 25    |       |        |
|--------------------------|-----------------------|--------------|-------------|--------|-------|-------|--------|-------|-------|--------|
|                          |                       | H            | M           | T      | H     | M     | T      | H     | M     | T      |
|                          |                       | Alagoas..... | Maceió..... | 701    | 909   | 1.610 | 592    | 714   | 1.306 | 1.002  |
| Amazonas.....            | Manáos.....           | 754          | 768         | 1.522  | 690   | 704   | 1.394  | 918   | 942   | 1.860  |
| Bahia.....               | São Salvador.....     | 2.985        | 3.433       | 6.418  | 2.870 | 3.303 | 6.173  | 3.520 | 4.254 | 7.774  |
| Ceará.....               | Fortaleza.....        | 797          | 1.028       | 1.825  | 820   | 1.043 | 1.863  | 846   | 1.377 | 2.223  |
| Espirito Santo.....      | Victoria.....         | 217          | 227         | 444    | 217   | 208   | 425    | 245   | 268   | 513    |
| Goyaz.....               | Goyaz.....            | 184          | 150         | 334    | 182   | 190   | 372    | 301   | 320   | 621    |
| Maranhão.....            | São Luiz.....         | 603          | 601         | 1.204  | 536   | 612   | 1.148  | 645   | 764   | 1.409  |
| Matto Grosso.....        | Cuyabá.....           | 251          | 286         | 537    | 264   | 318   | 582    | 392   | 428   | 820    |
| Minas Geraes.....        | Bello Horizonte.....  | 652          | 675         | 1.327  | 632   | 568   | 1.200  | 607   | 729   | 1.336  |
| Pará.....                | Belém.....            | 2.595        | 2.478       | 5.073  | 2.402 | 2.433 | 4.835  | 2.959 | 3.142 | 6.101  |
| Parahyba do Norte.....   | Parahyba.....         | 570          | 594         | 1.164  | 505   | 521   | 1.026  | 742   | 879   | 1.621  |
| Paraná.....              | Curityba.....         | 880          | 730         | 1.610  | 855   | 668   | 1.523  | 809   | 728   | 1.537  |
| Pernambuco.....          | Recife.....           | 2.756        | 2.832       | 5.588  | 2.697 | 2.757 | 5.454  | 3.027 | 3.720 | 6.747  |
| Piauhy.....              | Therezina.....        | 494          | 534         | 1.028  | 403   | 510   | 913    | 718   | 966   | 1.684  |
| Rio de Janeiro.....      | Nictheroy.....        | 1.074        | 835         | 1.909  | 1.038 | 950   | 1.988  | 1.072 | 932   | 2.004  |
| Rio Grande do Norte..... | Natal.....            | 288          | 365         | 653    | 286   | 366   | 652    | 349   | 528   | 877    |
| Rio Grande do Sul.....   | Porto Alegre.....     | 1.965        | 1.965       | 3.930  | 1.875 | 2.041 | 3.916  | 1.789 | 2.063 | 3.852  |
| Santa Catharina.....     | Florianopolis.....    | 427          | 491         | 918    | 409   | 507   | 916    | 372   | 522   | 894    |
| São Paulo.....           | São Paulo.....        | 6.739        | 6.359       | 13.098 | 6.594 | 6.185 | 12.779 | 6.707 | 5.947 | 12.654 |
| Sergipe.....             | Aracajú.....          | 354          | 435         | 789    | 303   | 445   | 748    | 422   | 676   | 1.098  |

segundo o sexo e a idade ( em periodos annuaes )

d'après le sexe et l'âge ( en périodes annuelles )

ÇÃO - SUITE)

| 26         |       |        | 27    |       |        | 28    |       |        | 29    |       |       | 30    |       |        |
|------------|-------|--------|-------|-------|--------|-------|-------|--------|-------|-------|-------|-------|-------|--------|
| anos - ans |       |        |       |       |        |       |       |        |       |       |       |       |       |        |
| H          | M     | T      | H     | M     | T      | H     | M     | T      | H     | M     | T     | H     | M     | T      |
| 591        | 736   | 1.327  | 455   | 600   | 1.055  | 755   | 1.027 | 1.782  | 343   | 483   | 826   | 1.362 | 1.677 | 3.039  |
| 794        | 725   | 1.519  | 656   | 570   | 1.226  | 901   | 874   | 1.775  | 621   | 554   | 1.175 | 1.111 | 970   | 2.081  |
| 2.847      | 3.241 | 6.088  | 2.404 | 2.572 | 4.976  | 3.382 | 3.733 | 7.115  | 1.977 | 2.258 | 4.235 | 4.030 | 5.146 | 9.176  |
| 713        | 950   | 1.663  | 489   | 726   | 1.215  | 741   | 1.041 | 1.782  | 418   | 508   | 926   | 781   | 1.292 | 2.073  |
| 177        | 182   | 359    | 183   | 171   | 354    | 234   | 196   | 430    | 175   | 132   | 307   | 256   | 243   | 499    |
| 206        | 193   | 399    | 137   | 125   | 262    | 194   | 220   | 414    | 83    | 92    | 175   | 273   | 331   | 604    |
| 525        | 639   | 1.164  | 438   | 448   | 886    | 576   | 685   | 1.261  | 312   | 389   | 701   | 595   | 831   | 1.426  |
| 256        | 256   | 512    | 212   | 214   | 426    | 389   | 371   | 760    | 154   | 147   | 301   | 373   | 492   | 865    |
| 514        | 569   | 1.083  | 451   | 514   | 965    | 563   | 641   | 1.204  | 372   | 385   | 757   | 596   | 720   | 1.316  |
| 2.394      | 2.429 | 4.823  | 1.965 | 1.888 | 3.853  | 2.826 | 2.731 | 5.557  | 1.754 | 1.600 | 3.354 | 3.127 | 3.304 | 6.431  |
| 409        | 509   | 918    | 323   | 412   | 735    | 560   | 651   | 1.211  | 261   | 299   | 560   | 726   | 1.027 | 1.753  |
| 678        | 604   | 1.282  | 634   | 561   | 1.195  | 733   | 627   | 1.360  | 573   | 440   | 1.013 | 789   | 755   | 1.544  |
| 2.528      | 2.674 | 5.202  | 2.083 | 2.250 | 4.333  | 2.916 | 3.086 | 6.002  | 1.799 | 1.905 | 3.704 | 3.279 | 4.057 | 7.336  |
| 377        | 485   | 862    | 327   | 323   | 650    | 516   | 613   | 1.129  | 228   | 287   | 515   | 593   | 782   | 1.375  |
| 1.065      | 798   | 1.863  | 1.106 | 769   | 1.875  | 1.069 | 608   | 1.877  | 986   | 618   | 1.604 | 1.201 | 966   | 2.167  |
| 282        | 368   | 650    | 192   | 262   | 454    | 295   | 403   | 698    | 166   | 192   | 358   | 304   | 517   | 821    |
| 1.810      | 1.307 | 3.617  | 1.519 | 1.537 | 3.056  | 1.865 | 1.842 | 3.707  | 1.454 | 1.369 | 2.823 | 1.902 | 2.035 | 3.937  |
| 345        | 388   | 733    | 238   | 278   | 516    | 323   | 439   | 762    | 215   | 235   | 450   | 390   | 548   | 938    |
| 5.878      | 5.627 | 11.505 | 5.613 | 4.621 | 10.234 | 6.133 | 4.962 | 11.095 | 4.516 | 3.928 | 8.444 | 6.912 | 6.117 | 13.029 |
| 278        | 390   | 668    | 232   | 302   | 534    | 349   | 512   | 861    | 203   | 276   | 479   | 415   | 700   | 1.115  |



CONVENÇÃO  
CONVENTION

{ Homens  
Hommes } H

{ Mulheres  
Femmes } M

{ Total  
Total } T

## População das Capitais dos Estados do Brazil,

Population des Capitales des États du Brésil,

(CONTINUA)

| Estados<br>États         | Capitais<br>Capitales | 31           |             |       | 32    |       |       | 33    |       |       |
|--------------------------|-----------------------|--------------|-------------|-------|-------|-------|-------|-------|-------|-------|
|                          |                       | H            | M           | T     | H     | M     | T     | H     | M     | T     |
|                          |                       | Alagoas..... | Maceió..... | 260   | 255   | 515   | 495   | 597   | 1.092 | 313   |
| Amazonas.....            | Manáos.....           | 499          | 325         | 824   | 759   | 510   | 1.269 | 623   | 386   | 1.009 |
| Bahia.....               | São Salvador.....     | 1.630        | 1.366       | 2.996 | 2.422 | 2.684 | 5.106 | 1.620 | 1.570 | 3.190 |
| Ceará.....               | Fortaleza.....        | 285          | 348         | 633   | 565   | 704   | 1.269 | 368   | 409   | 777   |
| Espirito Santo.....      | Victoria.....         | 120          | 87          | 207   | 151   | 127   | 308   | 127   | 90    | 217   |
| Goyaz.....               | Goyaz.....            | 77           | 74          | 151   | 134   | 116   | 250   | 86    | 77    | 163   |
| Maranhão.....            | São Luiz.....         | 233          | 226         | 459   | 436   | 501   | 937   | 295   | 303   | 603   |
| Matto Grosso.....        | Cuyabá.....           | 104          | 108         | 212   | 244   | 220   | 464   | 124   | 134   | 258   |
| Minas Geraes.....        | Bello Horizonte.....  | 297          | 232         | 529   | 392   | 390   | 782   | 313   | 306   | 619   |
| Pará.....                | Belém.....            | 1.337        | 1.033       | 2.370 | 2.226 | 1.871 | 4.097 | 1.533 | 1.205 | 2.738 |
| Parahyba do Norte.....   | Parahyba.....         | 159          | 174         | 333   | 316   | 348   | 664   | 232   | 207   | 439   |
| Paraná.....              | Curityba.....         | 400          | 275         | 675   | 511   | 471   | 982   | 493   | 372   | 865   |
| Pernambuco.....          | Recife.....           | 1.334        | 1.124       | 2.458 | 2.017 | 2.063 | 4.080 | 1.374 | 1.333 | 2.707 |
| Piauhy.....              | Therezina.....        | 167          | 174         | 341   | 387   | 410   | 797   | 263   | 220   | 483   |
| Rio de Janeiro.....      | Nitheroy.....         | 695          | 371         | 1.066 | 967   | 610   | 1.577 | 687   | 457   | 1.144 |
| Rio Grande do Norte..... | Natal.....            | 118          | 129         | 247   | 238   | 282   | 520   | 135   | 150   | 285   |
| Rio Grande do Sul.....   | Porto Alegre.....     | 1.023        | 881         | 1.904 | 1.556 | 1.347 | 2.903 | 1.139 | 1.003 | 2.142 |
| Santa Catharina.....     | Florianopolis.....    | 166          | 141         | 307   | 253   | 318   | 571   | 186   | 207   | 393   |
| São Paulo.....           | São Paulo.....        | 3.487        | 2.717       | 6.204 | 4.844 | 3.749 | 8.593 | 3.794 | 3.048 | 6.842 |
| Sergipe.....             | Aracajú.....          | 165          | 153         | 318   | 278   | 326   | 604   | 180   | 185   | 365   |

segundo o sexo e a idade (em periodos annuaes)

d'après le sexe et l'âge (en périodes annuelles)

ÇÃO — SUITE)

| 34          |       |       | 35    |       |       | 36    |       |       | 37    |       |       | 38    |       |       |
|-------------|-------|-------|-------|-------|-------|-------|-------|-------|-------|-------|-------|-------|-------|-------|
| annos — ans |       |       |       |       |       |       |       |       |       |       |       |       |       |       |
| H           | M     | T     | H     | M     | T     | H     | M     | T     | H     | M     | T     | H     | M     | T     |
| 292         | 314   | 606   | 647   | 842   | 1.489 | 393   | 544   | 937   | 228   | 270   | 498   | 523   | 658   | 1.181 |
| 581         | 372   | 953   | 862   | 643   | 1.505 | 706   | 522   | 1.228 | 513   | 360   | 873   | 772   | 538   | 1.310 |
| 1.606       | 1.558 | 3.164 | 2.421 | 2.904 | 5.325 | 2.022 | 2.004 | 4.026 | 1.206 | 1.335 | 2.541 | 2.019 | 2.455 | 4.474 |
| 288         | 412   | 700   | 532   | 679   | 1.211 | 437   | 487   | 924   | 271   | 319   | 590   | 455   | 561   | 1.016 |
| 97          | 84    | 181   | 138   | 163   | 301   | 113   | 134   | 247   | 86    | 80    | 166   | 159   | 164   | 323   |
| 88          | 37    | 175   | 179   | 191   | 370   | 145   | 120   | 265   | 65    | 63    | 128   | 122   | 144   | 266   |
| 279         | 287   | 566   | 412   | 512   | 924   | 365   | 402   | 767   | 238   | 238   | 466   | 411   | 506   | 917   |
| 172         | 154   | 326   | 306   | 323   | 629   | 200   | 190   | 390   | 129   | 135   | 264   | 233   | 236   | 469   |
| 294         | 299   | 593   | 360   | 399   | 759   | 262   | 309   | 571   | 214   | 229   | 443   | 358   | 357   | 715   |
| 1.409       | 1.250 | 2.659 | 2.226 | 1.993 | 4.219 | 1.749 | 1.524 | 3.273 | 1.119 | 938   | 2.057 | 2.051 | 1.802 | 3.853 |
| 189         | 197   | 386   | 359   | 559   | 958   | 250   | 290   | 540   | 155   | 165   | 320   | 275   | 286   | 561   |
| 458         | 412   | 870   | 497   | 518   | 1.015 | 487   | 423   | 910   | 315   | 349   | 664   | 521   | 460   | 981   |
| 1.241       | 1.234 | 2.475 | 2.011 | 2.226 | 4.237 | 1.620 | 1.538 | 3.158 | 1.041 | 1.029 | 2.070 | 1.689 | 1.949 | 3.638 |
| 219         | 184   | 403   | 424   | 519   | 943   | 302   | 295   | 597   | 165   | 147   | 212   | 357   | 367   | 724   |
| 648         | 458   | 1.106 | 752   | 595   | 1.347 | 728   | 512   | 1.240 | 633   | 385   | 1.018 | 754   | 638   | 1.392 |
| 119         | 173   | 292   | 221   | 261   | 482   | 169   | 194   | 363   | 102   | 107   | 209   | 186   | 217   | 403   |
| 1.303       | 1.059 | 2.362 | 1.293 | 1.283 | 2.576 | 1.092 | 1.212 | 2.304 | 1.007 | 896   | 1.903 | 1.368 | 1.338 | 2.706 |
| 200         | 192   | 392   | 290   | 404   | 694   | 214   | 261   | 475   | 124   | 159   | 283   | 288   | 314   | 602   |
| 3.648       | 2.986 | 6.634 | 4.509 | 3.926 | 8.435 | 3.734 | 3.257 | 6.991 | 2.906 | 2.751 | 5.657 | 3.927 | 3.527 | 7.454 |
| 152         | 177   | 329   | 304   | 434   | 738   | 155   | 218   | 373   | 114   | 125   | 239   | 260   | 340   | 600   |

CONVENÇÃO  
 CONVENTION

{ Homens  
 Hommes } H  
 { Mulheres  
 Femmes } M  
 { Total } T

## População das Captaes dos Estados do Brazil,

Population des Capitales des États du Brésil,

(CONTINUA)

| Estados<br>États         | Captaes<br>Capitales | 39           |             |       | 40    |       |       | 41    |       |       |
|--------------------------|----------------------|--------------|-------------|-------|-------|-------|-------|-------|-------|-------|
|                          |                      | H            | M           | T     | H     | M     | T     | H     | M     | T     |
|                          |                      | Alagóas..... | Maceió..... | 274   | 289   | 563   | 1.059 | 1.349 | 2.408 | 174   |
| Amazonas.....            | Manáos.....          | 544          | 324         | 868   | 941   | 759   | 1.700 | 342   | 194   | 536   |
| Bahia.....               | São Salvador.....    | 1.202        | 1.335       | 2.537 | 3.021 | 4.013 | 7.034 | 770   | 768   | 1.538 |
| Ceará.....               | Fortaleza.....       | 246          | 316         | 562   | 536   | 954   | 1.490 | 103   | 150   | 253   |
| Espirito Santo.....      | Victoria.....        | 111          | 93          | 204   | 208   | 262   | 470   | 50    | 60    | 110   |
| Goyaz.....               | Goyaz.....           | 80           | 54          | 134   | 295   | 291   | 586   | 48    | 38    | 86    |
| Maranhão.....            | São Luiz.....        | 295          | 303         | 598   | 572   | 740   | 1.312 | 122   | 139   | 261   |
| Matto Grosso.....        | Cuyabá.....          | 107          | 143         | 250   | 356   | 474   | 830   | 77    | 64    | 141   |
| Minas Geraes.....        | Bello Horizonte..... | 238          | 255         | 494   | 452   | 600   | 1.052 | 165   | 140   | 305   |
| Pará.....                | Belém.....           | 1.214        | 1.097       | 2.311 | 2.537 | 2.756 | 5.293 | 726   | 486   | 1.212 |
| Parahyba do Norte.....   | Parahyba.....        | 143          | 186         | 329   | 579   | 865   | 1.444 | 96    | 89    | 185   |
| Paraná.....              | Curityba.....        | 393          | 336         | 729   | 620   | 599   | 1.219 | 205   | 201   | 406   |
| Pernambuco.....          | Recife.....          | 1.057        | 1.146       | 2.213 | 2.428 | 3.296 | 5.724 | 598   | 546   | 1.144 |
| Piauhy.....              | Therezina.....       | 206          | 165         | 371   | 419   | 695   | 1.114 | 79    | 96    | 175   |
| Rio de Janeiro.....      | Nictheroy.....       | 594          | 449         | 1.043 | 851   | 774   | 1.625 | 337   | 247   | 584   |
| Rio Grande do Norte..... | Natal.....           | 101          | 129         | 230   | 278   | 403   | 681   | 53    | 58    | 111   |
| Rio Grande do Sul.....   | Porto Alegre.....    | 1.065        | 1.020       | 2.085 | 1.541 | 1.659 | 3.200 | 664   | 560   | 1.224 |
| Santa Catharina.....     | Florianopolis.....   | 201          | 212         | 413   | 381   | 512   | 893   | 118   | 111   | 229   |
| São Paulo.....           | São Paulo.....       | 2.943        | 2.510       | 5.453 | 5.020 | 4.904 | 9.924 | 1.918 | 1.631 | 3.549 |
| Sergipe.....             | Aracajú.....         | 133          | 180         | 313   | 366   | 604   | 970   | 92    | 110   | 202   |

segundo o sexo e a idade (em periodos annuaes)

d'après le sexe et l'âge (en périodes annuelles)

ÇÃO — SUITE)

| 42          |       |       | 43    |       |       | 44    |       |       | 45    |       |       | 46    |       |       |
|-------------|-------|-------|-------|-------|-------|-------|-------|-------|-------|-------|-------|-------|-------|-------|
| annos — ans |       |       |       |       |       |       |       |       |       |       |       |       |       |       |
| H           | M     | T     | H     | M     | T     | H     | M     | T     | H     | M     | T     | H     | M     | T     |
| 342         | 380   | 722   | 231   | 257   | 488   | 220   | 185   | 405   | 491   | 633   | 1.124 | 227   | 230   | 457   |
| 455         | 302   | 757   | 392   | 229   | 621   | 344   | 195   | 539   | 595   | 408   | 1.003 | 308   | 249   | 557   |
| 1.506       | 1.640 | 3.146 | 1.127 | 1.187 | 2.314 | 884   | 894   | 1.778 | 1.760 | 2.227 | 3.987 | 877   | 1.040 | 1.917 |
| 219         | 317   | 536   | 137   | 227   | 364   | 162   | 229   | 391   | 268   | 528   | 796   | 182   | 270   | 452   |
| 112         | 105   | 217   | 89    | 52    | 141   | 83    | 73    | 156   | 124   | 157   | 281   | 78    | 70    | 148   |
| 94          | 81    | 175   | 86    | 48    | 134   | 49    | 72    | 121   | 137   | 139   | 276   | 65    | 63    | 128   |
| 305         | 272   | 577   | 172   | 198   | 370   | 132   | 177   | 309   | 257   | 382   | 639   | 159   | 205   | 364   |
| 139         | 139   | 278   | 78    | 94    | 172   | 91    | 92    | 183   | 240   | 252   | 492   | 96    | 90    | 186   |
| 248         | 278   | 526   | 202   | 189   | 391   | 186   | 186   | 372   | 306   | 291   | 597   | 192   | 183   | 375   |
| 1.390       | 1.141 | 2.531 | 890   | 838   | 1.728 | 897   | 685   | 1.582 | 1.569 | 1.521 | 3.090 | 856   | 765   | 1.621 |
| 227         | 244   | 471   | 173   | 209   | 382   | 133   | 145   | 278   | 295   | 465   | 760   | 138   | 170   | 308   |
| 377         | 358   | 735   | 299   | 257   | 556   | 266   | 246   | 512   | 386   | 340   | 726   | 288   | 254   | 542   |
| 1.257       | 1.325 | 2.582 | 953   | 934   | 1.887 | 725   | 780   | 1.505 | 1.370 | 1.833 | 3.203 | 723   | 827   | 1.550 |
| 195         | 203   | 398   | 185   | 184   | 369   | 122   | 148   | 270   | 292   | 343   | 635   | 157   | 161   | 318   |
| 524         | 439   | 963   | 428   | 326   | 754   | 402   | 324   | 726   | 502   | 427   | 929   | 361   | 302   | 663   |
| 108         | 129   | 237   | 74    | 100   | 174   | 85    | 101   | 186   | 140   | 216   | 356   | 96    | 116   | 212   |
| 941         | 841   | 1.782 | 715   | 721   | 1.436 | 722   | 690   | 1.412 | 921   | 964   | 1.885 | 663   | 688   | 1.351 |
| 216         | 226   | 442   | 150   | 156   | 306   | 153   | 172   | 325   | 292   | 394   | 686   | 180   | 171   | 351   |
| 2.981       | 2.677 | 5.658 | 2.447 | 2.109 | 4.556 | 2.179 | 2.063 | 4.242 | 3.175 | 3.053 | 6.228 | 2.106 | 1.997 | 4.103 |
| 201         | 215   | 416   | 128   | 104   | 232   | 76    | 120   | 196   | 219   | 324   | 543   | 93    | 97    | 190   |

CONVENÇÃO } Homens } H  
 CONVENTION } Hommes }  
 } Mulheres } M  
 } Femmes }  
 } Total } T  
 } Total }

## População das Capitais dos Estados do Brazil,

Population des Capitales des États du Brésil,

(CONTINUA)

| Estados<br>États         | Capitais<br>Capitales | 47    |       |       | 48    |       |       | 49    |       |       |
|--------------------------|-----------------------|-------|-------|-------|-------|-------|-------|-------|-------|-------|
|                          |                       | H     | M     | T     | H     | M     | T     | H     | M     | T     |
|                          |                       |       |       |       |       |       |       |       |       |       |
| Alagoas.....             | Maceió.....           | 133   | 118   | 251   | 360   | 430   | 790   | 142   | 187   | 329   |
| Amazonas.....            | Manáos.....           | 250   | 157   | 407   | 405   | 282   | 687   | 240   | 156   | 396   |
| Bahia.....               | São Salvador.....     | 632   | 754   | 1.386 | 1.260 | 1.640 | 2.900 | 755   | 744   | 1.499 |
| Ceará.....               | Fortaleza.....        | 114   | 163   | 277   | 262   | 419   | 681   | 117   | 182   | 299   |
| Espirito Santo.....      | Victoria.....         | 60    | 35    | 95    | 90    | 96    | 186   | 61    | 47    | 108   |
| Goyaz.....               | Goyaz.....            | 41    | 39    | 80    | 87    | 89    | 176   | 34    | 42    | 76    |
| Maranhão.....            | São Luiz.....         | 92    | 136   | 228   | 244   | 296   | 540   | 96    | 150   | 246   |
| Matto Grosso.....        | Cuyabá.....           | 60    | 55    | 115   | 122   | 168   | 290   | 64    | 52    | 116   |
| Minas Geraes.....        | Bello Horizonte.....  | 141   | 144   | 285   | 246   | 269   | 515   | 151   | 139   | 290   |
| Pará.....                | Belém.....            | 547   | 496   | 1.043 | 1.137 | 1.098 | 2.235 | 642   | 584   | 1.226 |
| Parahyba do Norte.....   | Parahyba.....         | 67    | 103   | 170   | 208   | 270   | 478   | 120   | 106   | 226   |
| Paraná.....              | Curityba.....         | 250   | 200   | 450   | 340   | 330   | 670   | 227   | 193   | 420   |
| Pernambuco.....          | Recife.....           | 490   | 596   | 1.086 | 1.005 | 1.323 | 2.328 | 556   | 661   | 1.217 |
| Piauhy.....              | Therezina.....        | 85    | 85    | 170   | 225   | 254   | 479   | 119   | 81    | 200   |
| Rio de Janeiro.....      | Nitheroy.....         | 287   | 227   | 514   | 397   | 389   | 786   | 272   | 223   | 495   |
| Rio Grande do Norte..... | Natal.....            | 54    | 72    | 126   | 129   | 173   | 302   | 55    | 73    | 128   |
| Rio Grande do Sul.....   | Porto Alegre.....     | 539   | 543   | 1.082 | 832   | 848   | 1.680 | 596   | 617   | 1.213 |
| Santa Catharina.....     | Florianopolis.....    | 97    | 113   | 210   | 257   | 267   | 524   | 140   | 128   | 268   |
| São Paulo.....           | São Paulo.....        | 1.868 | 1.780 | 3.648 | 2.407 | 2.496 | 4.903 | 1.689 | 1.464 | 3.153 |
| Sergipe.....             | Aracajú.....          | 51    | 62    | 113   | 133   | 209   | 342   | 63    | 100   | 163   |

**segundo o sexo e a idade (em periodos annuaes)**

d'après le sexe et l'âge (en périodes annuelles)

ÇÃO — SUITE)

| 50         |       |       | 51    |       |       | 52    |       |       | 53    |       |       | 54    |       |       |
|------------|-------|-------|-------|-------|-------|-------|-------|-------|-------|-------|-------|-------|-------|-------|
| anos — ans |       |       |       |       |       |       |       |       |       |       |       |       |       |       |
| H          | M     | T     | H     | M     | T     | H     | M     | T     | H     | M     | T     | H     | M     | T     |
| 741        | 1.151 | 1.892 | 108   | 103   | 211   | 215   | 239   | 454   | 121   | 108   | 229   | 93    | 147   | 240   |
| 512        | 513   | 1.025 | 151   | 79    | 230   | 203   | 133   | 336   | 139   | 99    | 238   | 184   | 112   | 296   |
| 1.915      | 3.436 | 5.351 | 389   | 483   | 872   | 764   | 842   | 1.606 | 443   | 556   | 999   | 519   | 652   | 1.171 |
| 403        | 898   | 1.301 | 89    | 141   | 230   | 125   | 284   | 409   | 114   | 178   | 292   | 118   | 211   | 329   |
| 141        | 188   | 329   | 46    | 27    | 73    | 61    | 51    | 112   | 39    | 30    | 69    | 48    | 46    | 94    |
| 166        | 234   | 400   | 31    | 23    | 54    | 46    | 46    | 92    | 29    | 24    | 53    | 47    | 23    | 70    |
| 316        | 559   | 875   | 59    | 74    | 133   | 133   | 180   | 313   | 66    | 97    | 163   | 92    | 129   | 221   |
| 228        | 345   | 573   | 48    | 49    | 97    | 90    | 81    | 171   | 52    | 41    | 93    | 71    | 68    | 139   |
| 304        | 422   | 726   | 99    | 108   | 207   | 149   | 158   | 307   | 103   | 117   | 220   | 131   | 125   | 256   |
| 1.435      | 1.961 | 3.396 | 335   | 321   | 656   | 694   | 659   | 1.353 | 456   | 418   | 874   | 483   | 480   | 963   |
| 421        | 660   | 1.081 | 68    | 80    | 148   | 127   | 140   | 267   | 77    | 79    | 156   | 94    | 92    | 186   |
| 399        | 460   | 859   | 183   | 136   | 319   | 274   | 209   | 483   | 208   | 189   | 397   | 205   | 195   | 400   |
| 1.602      | 2.812 | 4.414 | 357   | 378   | 735   | 677   | 721   | 1.398 | 402   | 493   | 895   | 413   | 564   | 977   |
| 378        | 478   | 856   | 79    | 61    | 140   | 140   | 135   | 275   | 86    | 83    | 169   | 85    | 80    | 165   |
| 504        | 604   | 1.108 | 169   | 176   | 345   | 239   | 268   | 507   | 190   | 170   | 360   | 214   | 196   | 410   |
| 177        | 326   | 503   | 37    | 51    | 88    | 59    | 99    | 158   | 50    | 69    | 119   | 52    | 79    | 131   |
| 1.065      | 1.175 | 2.240 | 381   | 350   | 731   | 615   | 592   | 1.207 | 460   | 444   | 904   | 509   | 537   | 1.046 |
| 332        | 433   | 765   | 87    | 85    | 172   | 166   | 155   | 321   | 99    | 100   | 199   | 104   | 150   | 254   |
| 3.725      | 4.169 | 7.894 | 1.388 | 1.050 | 2.468 | 2.048 | 1.808 | 3.856 | 1.604 | 1.433 | 3.037 | 1.790 | 1.595 | 3.385 |
| 280        | 510   | 790   | 57    | 44    | 101   | 83    | 110   | 193   | 40    | 62    | 102   | 56    | 70    | 126   |

|                         |                          |
|-------------------------|--------------------------|
| CONVENÇÃO<br>CONVENTION | { Homens<br>Hommes } H   |
|                         | { Mulheres<br>Femmes } M |
|                         | { Total<br>Total } T     |

**População das Captaes dos Estados do Brazil,**  
Population des Capitaes des États du Brésil,  
(CONTINUA

| Estados<br>États         | Capitaes<br>Capitales | 55           |             |       | 56    |       |       | 57    |       |       |
|--------------------------|-----------------------|--------------|-------------|-------|-------|-------|-------|-------|-------|-------|
|                          |                       | H            | M           | T     | H     | M     | T     | H     | M     | T     |
|                          |                       | Alagoás..... | Macció..... | 211   | 263   | 474   | 151   | 160   | 311   | 45    |
| Amazonas.....            | Manãos.....           | 205          | 164         | 369   | 184   | 102   | 286   | 94    | 62    | 156   |
| Bahia.....               | São Salvador.....     | 572          | 932         | 1.504 | 641   | 740   | 1.381 | 329   | 378   | 707   |
| Ceará.....               | Fortaleza.....        | 142          | 265         | 407   | 142   | 213   | 355   | 55    | 98    | 153   |
| Espirito Santo.....      | Victoria.....         | 64           | 70          | 134   | 42    | 29    | 71    | 32    | 28    | 60    |
| Goyaz.....               | Goyaz.....            | 71           | 80          | 151   | 38    | 30    | 68    | 21    | 21    | 42    |
| Maranhão.....            | São Luiz.....         | 113          | 183         | 296   | 100   | 149   | 249   | 60    | 64    | 124   |
| Matto Grosso.....        | Cuyabá.....           | 111          | 113         | 224   | 86    | 82    | 168   | 39    | 22    | 61    |
| Minas Geraes.....        | Bello Horizonte.....  | 123          | 165         | 288   | 129   | 132   | 261   | 76    | 67    | 143   |
| Pará.....                | Belém.....            | 627          | 671         | 1.298 | 531   | 480   | 1.011 | 303   | 261   | 564   |
| Parahyba do Norte.....   | Parahyba.....         | 158          | 217         | 375   | 96    | 134   | 230   | 39    | 55    | 94    |
| Paraná.....              | Curityba.....         | 243          | 256         | 499   | 174   | 159   | 333   | 151   | 114   | 265   |
| Pernambuco.....          | Recife.....           | 493          | 751         | 1.244 | 534   | 594   | 1.128 | 246   | 278   | 524   |
| Piahy.....               | Therezina.....        | 213          | 180         | 393   | 90    | 94    | 184   | 53    | 52    | 105   |
| Rio de Janeiro.....      | Nictheroy.....        | 194          | 199         | 393   | 205   | 227   | 432   | 133   | 150   | 288   |
| Rio Grande do Norte..... | Natal.....            | 66           | 99          | 165   | 64    | 80    | 144   | 25    | 40    | 65    |
| Rio Grande do Sul.....   | Porto Alegre.....     | 494          | 473         | 967   | 523   | 529   | 1.052 | 319   | 327   | 646   |
| Santa Catharina.....     | Florianopolis.....    | 141          | 150         | 291   | 110   | 118   | 228   | 76    | 58    | 134   |
| São Paulo.....           | São Paulo.....        | 1.887        | 1.823       | 3.710 | 1.681 | 1.461 | 3.142 | 1.191 | 1.077 | 2.268 |
| Sergipe.....             | Aracajú.....          | 80           | 174         | 254   | 63    | 73    | 136   | 33    | 17    | 50    |

**segundo o sexo e a idade (em periodos annuaes)**

d'après le sexe et l'âge (en périodes annuelles)

ÇÃO - SURTE

| 58         |       |       | 59  |     |       | 60    |       |       | 61  |     |       | 62  |     |       |
|------------|-------|-------|-----|-----|-------|-------|-------|-------|-----|-----|-------|-----|-----|-------|
| anos - ans |       |       |     |     |       |       |       |       |     |     |       |     |     |       |
| H          | M     | T     | H   | M   | T     | H     | M     | T     | H   | M   | T     | H   | M   | T     |
| 131        | 202   | 333   | 46  | 73  | 119   | 401   | 760   | 1.161 | 33  | 51  | 84    | 53  | 93  | 146   |
| 148        | 138   | 286   | 75  | 66  | 141   | 229   | 284   | 513   | 60  | 32  | 92    | 58  | 66  | 124   |
| 508        | 836   | 1.344 | 319 | 468 | 787   | 1.125 | 2.653 | 3.778 | 282 | 321 | 603   | 350 | 467 | 817   |
| 167        | 287   | 454   | 73  | 148 | 221   | 295   | 582   | 877   | 42  | 74  | 116   | 77  | 158 | 235   |
| 48         | 46    | 94    | 30  | 21  | 51    | 76    | 121   | 197   | 18  | 10  | 28    | 20  | 16  | 36    |
| 32         | 46    | 78    | 22  | 29  | 51    | 101   | 150   | 251   | 12  | 6   | 18    | 25  | 19  | 44    |
| 114        | 177   | 291   | 42  | 93  | 135   | 204   | 431   | 635   | 32  | 52  | 84    | 56  | 94  | 150   |
| 100        | 102   | 202   | 25  | 40  | 65    | 218   | 285   | 503   | 23  | 19  | 42    | 46  | 55  | 101   |
| 130        | 124   | 254   | 80  | 67  | 147   | 199   | 300   | 499   | 55  | 41  | 96    | 62  | 72  | 134   |
| 458        | 577   | 1.035 | 301 | 272 | 573   | 832   | 1.160 | 1.932 | 166 | 146 | 312   | 254 | 242 | 496   |
| 107        | 117   | 224   | 42  | 55  | 97    | 229   | 461   | 690   | 26  | 40  | 66    | 62  | 78  | 140   |
| 209        | 206   | 415   | 129 | 111 | 240   | 279   | 301   | 580   | 84  | 71  | 155   | 123 | 108 | 231   |
| 408        | 662   | 1.070 | 278 | 347 | 625   | 806   | 1.778 | 2.584 | 176 | 191 | 367   | 233 | 326 | 559   |
| 116        | 145   | 261   | 49  | 37  | 86    | 235   | 325   | 560   | 37  | 25  | 62    | 58  | 78  | 136   |
| 179        | 200   | 379   | 117 | 127 | 244   | 268   | 422   | 690   | 60  | 81  | 141   | 105 | 161 | 266   |
| 77         | 99    | 176   | 32  | 49  | 81    | 113   | 214   | 327   | 18  | 30  | 48    | 29  | 57  | 86    |
| 444        | 506   | 950   | 376 | 316 | 692   | 675   | 809   | 1.484 | 210 | 197 | 407   | 306 | 327 | 633   |
| 125        | 119   | 244   | 65  | 72  | 137   | 210   | 376   | 586   | 38  | 48  | 85    | 53  | 60  | 113   |
| 1.468      | 1.385 | 2.853 | 953 | 808 | 1.761 | 2.399 | 2.778 | 5.177 | 654 | 529 | 1.183 | 942 | 882 | 1.824 |
| 73         | 90    | 163   | 18  | 30  | 48    | 182   | 369   | 551   | 21  | 33  | 54    | 46  | 61  | 107   |



CONVENÇÃO  
CONVENTION

{ Homens  
Hommes } H  
 { Mulheres  
Femmes } M  
 { Total  
Total } T

**População das Captaes dos Estados do Brazil,**  
Population des Capitales des États du Brésil,

(CONTINUA)

| Estados<br>États         | Capitales<br>Capitales | 63           |             |       | 64  |     |       | 65  |     |       |
|--------------------------|------------------------|--------------|-------------|-------|-----|-----|-------|-----|-----|-------|
|                          |                        | H            | M           | T     | H   | M   | T     | H   | M   | T     |
|                          |                        | Alagoas..... | Maceió..... | 63    | 65  | 128 | 41    | 62  | 103 | 84    |
| Amazonas.....            | Manáos.....            | 46           | 44          | 90    | 52  | 49  | 101   | 86  | 102 | 188   |
| Bahia.....               | São Salvador.....      | 240          | 348         | 588   | 330 | 351 | 681   | 323 | 641 | 964   |
| Ceará.....               | Fortaleza.....         | 61           | 125         | 186   | 51  | 111 | 162   | 117 | 200 | 317   |
| Espirito Santo.....      | Victoria.....          | 15           | 18          | 33    | 14  | 13  | 27    | 27  | 39  | 66    |
| Goyaz.....               | Goyaz.....             | 12           | 18          | 30    | 19  | 12  | 31    | 38  | 37  | 75    |
| Maranhão.....            | São Luiz.....          | 37           | 54          | 91    | 35  | 84  | 119   | 66  | 145 | 211   |
| Matto Grosso.....        | Cuyabá.....            | 27           | 15          | 42    | 25  | 40  | 65    | 63  | 99  | 162   |
| Minas Geraes.....        | Bello Horizonte.....   | 63           | 67          | 130   | 66  | 57  | 123   | 72  | 82  | 154   |
| Pará.....                | Belém.....             | 187          | 219         | 406   | 173 | 204 | 377   | 307 | 391 | 698   |
| Parahyba do Norte.....   | Parahyba.....          | 30           | 49          | 79    | 30  | 51  | 81    | 82  | 136 | 218   |
| Paraná.....              | Curityba.....          | 86           | 96          | 182   | 98  | 86  | 184   | 106 | 141 | 247   |
| Pernambuco.....          | Recife.....            | 193          | 253         | 446   | 234 | 241 | 475   | 239 | 463 | 702   |
| Piauí.....               | Therezina.....         | 50           | 41          | 91    | 46  | 36  | 82    | 81  | 92  | 173   |
| Rio de Janeiro.....      | Nietheroy.....         | 100          | 96          | 196   | 96  | 117 | 213   | 118 | 168 | 286   |
| Rio Grande do Norte..... | Natal.....             | 23           | 45          | 68    | 19  | 39  | 58    | 45  | 74  | 119   |
| Rio Grande do Sul.....   | Porto Alegre.....      | 246          | 248         | 494   | 270 | 327 | 597   | 266 | 373 | 639   |
| Santa Catharina.....     | Florianopolis.....     | 43           | 55          | 98    | 56  | 61  | 117   | 82  | 119 | 201   |
| São Paulo.....           | São Paulo.....         | 771          | 688         | 1.459 | 817 | 689 | 1.506 | 885 | 972 | 1.857 |
| Sergipe.....             | Aracajú.....           | 21           | 40          | 61    | 29  | 31  | 60    | 41  | 102 | 143   |

segundo o sexo e a idade (em periodos annuaes)

d'après le sexe et l'âge (en périodes annuelles)

ÇÃO - SUITE)

| 66          |     |       | 67  |     |     | 68  |     |       | 69  |     |     | 70  |       |       |
|-------------|-----|-------|-----|-----|-----|-----|-----|-------|-----|-----|-----|-----|-------|-------|
| anos -- ans |     |       |     |     |     |     |     |       |     |     |     |     |       |       |
| H           | M   | T     | H   | M   | T   | H   | M   | T     | H   | M   | T   | H   | M     | T     |
| 47          | 46  | 93    | 24  | 34  | 58  | 63  | 98  | 161   | 27  | 21  | 45  | 147 | 294   | 441   |
| 48          | 35  | 83    | 27  | 25  | 52  | 41  | 43  | 84    | 23  | 16  | 39  | 64  | 99    | 163   |
| 188         | 301 | 489   | 166 | 226 | 392 | 175 | 445 | 620   | 103 | 177 | 280 | 352 | 1.046 | 1.428 |
| 63          | 65  | 128   | 32  | 51  | 83  | 60  | 113 | 173   | 41  | 41  | 82  | 108 | 222   | 330   |
| 13          | 18  | 31    | 7   | 10  | 17  | 19  | 19  | 38    | 9   | 7   | 16  | 28  | 54    | 82    |
| 14          | 26  | 40    | 7   | 6   | 13  | 18  | 27  | 45    | 6   | 5   | 11  | 36  | 59    | 95    |
| 36          | 66  | 102   | 24  | 20  | 44  | 46  | 73  | 119   | 21  | 24  | 45  | 58  | 158   | 216   |
| 47          | 33  | 80    | 21  | 22  | 43  | 45  | 50  | 95    | 16  | 11  | 27  | 71  | 120   | 191   |
| 34          | 51  | 85    | 27  | 43  | 70  | 45  | 56  | 101   | 26  | 23  | 49  | 57  | 101   | 158   |
| 135         | 155 | 290   | 82  | 94  | 176 | 164 | 226 | 390   | 80  | 82  | 162 | 287 | 500   | 787   |
| 30          | 60  | 90    | 24  | 29  | 53  | 49  | 62  | 111   | 18  | 19  | 37  | 103 | 194   | 297   |
| 106         | 84  | 190   | 75  | 69  | 144 | 85  | 94  | 179   | 34  | 46  | 80  | 125 | 151   | 276   |
| 142         | 227 | 369   | 113 | 152 | 265 | 136 | 318 | 454   | 73  | 126 | 199 | 274 | 699   | 973   |
| 46          | 56  | 102   | 33  | 30  | 63  | 50  | 64  | 114   | 20  | 20  | 40  | 68  | 123   | 191   |
| 67          | 75  | 142   | 50  | 68  | 118 | 65  | 118 | 183   | 48  | 69  | 117 | 105 | 205   | 310   |
| 25          | 23  | 48    | 13  | 22  | 35  | 22  | 45  | 67    | 16  | 17  | 33  | 43  | 74    | 117   |
| 188         | 209 | 397   | 164 | 162 | 326 | 198 | 256 | 454   | 126 | 142 | 265 | 263 | 336   | 599   |
| 46          | 31  | 77    | 16  | 23  | 39  | 51  | 70  | 121   | 14  | 22  | 36  | 81  | 140   | 221   |
| 633         | 550 | 1.183 | 501 | 496 | 997 | 543 | 592 | 1.135 | 306 | 311 | 617 | 774 | 890   | 1.664 |
| 31          | 39  | 70    | 13  | 17  | 30  | 32  | 52  | 84    | 11  | 18  | 29  | 82  | 152   | 234   |

CONVENÇÃO } H  
 HOMENES }  
 CONVENTION }  
 MULHERES } M  
 FEMMES }  
 Total } T  
 Total }

**População das Captaes dos Estados do Brazil,**  
 Population des Capitales des États du Brésil,  
 (CONTINUA)

| Estados<br>États         | Capitales<br>Capitales | 71           |             |     | 72  |     |     | 73  |     |     |
|--------------------------|------------------------|--------------|-------------|-----|-----|-----|-----|-----|-----|-----|
|                          |                        | H            | M           | T   | H   | M   | T   | H   | M   | T   |
|                          |                        | Alagoas..... | Maceió..... | 12  | 15  | 27  | 23  | 52  | 75  | 21  |
| Amazonas.....            | Manáos.....            | 8            | 10          | 18  | 26  | 18  | 44  | 7   | 17  | 24  |
| Bahia.....               | São Salvador.....      | 87           | 140         | 227 | 166 | 293 | 459 | 84  | 167 | 251 |
| Ceará.....               | Fortaleza.....         | 13           | 35          | 48  | 37  | 71  | 108 | 21  | 68  | 89  |
| Espirito Santo.....      | Victoria.....          | 2            | 8           | 10  | 5   | 12  | 17  | 7   | 9   | 16  |
| Goyaz.....               | Goyaz.....             | 3            | 6           | 9   | 11  | 11  | 22  | 3   | 8   | 11  |
| Maranhão.....            | São Luiz.....          | 15           | 21          | 36  | 23  | 52  | 75  | 5   | 26  | 31  |
| Matto Grosso.....        | Cuyabá.....            | 10           | 10          | 20  | 24  | 19  | 43  | 14  | 8   | 22  |
| Minas Geraes.....        | Bello Horizonte.....   | 12           | 15          | 27  | 23  | 25  | 48  | 19  | 29  | 48  |
| Pará.....                | Belém.....             | 44           | 63          | 107 | 88  | 136 | 224 | 49  | 69  | 118 |
| Parahyba do Norte.....   | Parahyba.....          | 7            | 12          | 19  | 21  | 35  | 56  | 8   | 16  | 24  |
| Paraná.....              | Curityba.....          | 37           | 37          | 74  | 65  | 60  | 125 | 35  | 51  | 86  |
| Pernambuco.....          | Recife.....            | 53           | 81          | 134 | 116 | 182 | 298 | 53  | 95  | 148 |
| Piauhy.....              | Therezina.....         | 14           | 15          | 29  | 23  | 30  | 53  | 13  | 8   | 21  |
| Rio de Janeiro.....      | Nictheroy.....         | 31           | 41          | 72  | 34  | 62  | 96  | 28  | 47  | 75  |
| Rio Grande do Norte..... | Natal.....             | 9            | 12          | 21  | 15  | 23  | 38  | 8   | 23  | 31  |
| Rio Grande do Sul.....   | Porto Alegre.....      | 86           | 95          | 181 | 118 | 159 | 277 | 88  | 100 | 188 |
| Santa Catharina.....     | Florianopolis.....     | 12           | 8           | 20  | 18  | 35  | 53  | 16  | 18  | 34  |
| São Paulo.....           | São Paulo.....         | 225          | 168         | 393 | 340 | 356 | 696 | 226 | 218 | 444 |
| Sergipe.....             | Aracajú.....           | 15           | 12          | 27  | 11  | 31  | 42  | 4   | 12  | 16  |

**segundo o sexo e a idade (em periodos annuaes)**

d'après le sexe et l'âge (en périodes annuelles)

ÇÃO -- SUITE)

| 74           |     |     | 75  |     |     | 76  |     |     | 77  |     |     | 78  |     |     |
|--------------|-----|-----|-----|-----|-----|-----|-----|-----|-----|-----|-----|-----|-----|-----|
| annos -- ans |     |     |     |     |     |     |     |     |     |     |     |     |     |     |
| H            | M   | T   | H   | M   | T   | H   | M   | T   | H   | M   | T   | H   | M   | T   |
| 18           | 20  | 38  | 39  | 92  | 131 | 17  | 31  | 48  | 7   | 11  | 18  | 22  | 43  | 65  |
| 13           | 20  | 33  | 22  | 26  | 48  | 20  | 16  | 36  | 10  | 9   | 19  | 12  | 16  | 28  |
| 66           | 182 | 248 | 123 | 313 | 436 | 77  | 157 | 234 | 31  | 107 | 138 | 76  | 155 | 231 |
| 23           | 40  | 63  | 42  | 98  | 140 | 22  | 47  | 69  | 10  | 35  | 45  | 28  | 55  | 83  |
| 8            | 4   | 12  | 7   | 19  | 26  | 2   | 3   | 5   | 2   | 3   | 5   | 1   | 6   | 7   |
| 5            | 4   | 9   | 11  | 11  | 22  | 6   | 4   | 10  | 5   | 5   | 10  | 8   | 10  | 18  |
| 15           | 33  | 48  | 27  | 52  | 79  | 10  | 36  | 46  | 14  | 18  | 32  | 21  | 35  | 56  |
| 13           | 10  | 23  | 33  | 30  | 63  | 17  | 13  | 30  | 8   | 7   | 15  | 13  | 24  | 37  |
| 20           | 15  | 35  | 18  | 31  | 49  | 12  | 24  | 36  | 11  | 11  | 22  | 13  | 16  | 29  |
| 46           | 82  | 128 | 87  | 183 | 270 | 71  | 68  | 139 | 36  | 29  | 65  | 53  | 95  | 148 |
| 8            | 15  | 23  | 22  | 47  | 69  | 13  | 30  | 43  | 11  | 11  | 22  | 21  | 32  | 53  |
| 36           | 38  | 74  | 32  | 48  | 80  | 41  | 34  | 75  | 25  | 33  | 63  | 28  | 45  | 73  |
| 45           | 116 | 161 | 84  | 209 | 293 | 59  | 96  | 155 | 26  | 61  | 87  | 56  | 109 | 165 |
| 12           | 3   | 15  | 25  | 38  | 63  | 13  | 18  | 31  | 13  | 8   | 21  | 16  | 36  | 52  |
| 19           | 49  | 68  | 34  | 84  | 118 | 23  | 37  | 60  | 14  | 24  | 38  | 24  | 39  | 63  |
| 10           | 20  | 30  | 17  | 25  | 42  | 7   | 16  | 23  | 4   | 12  | 16  | 11  | 18  | 29  |
| 86           | 107 | 193 | 83  | 139 | 222 | 64  | 100 | 164 | 51  | 55  | 106 | 59  | 83  | 142 |
| 12           | 13  | 25  | 28  | 43  | 76  | 14  | 14  | 28  | 12  | 16  | 28  | 17  | 21  | 38  |
| 189          | 255 | 444 | 233 | 348 | 581 | 166 | 195 | 361 | 121 | 117 | 238 | 143 | 211 | 354 |
| 5            | 12  | 17  | 26  | 35  | 61  | 15  | 11  | 26  | 6   | 8   | 14  | 6   | 15  | 21  |

CONVENÇÃO } Homens } H  
 CONVENTION } Hommes }  
 } Mulheres } M  
 } Femmes }  
 } Total } T  
 } Total }

**População das Captaes dos Estados do Brazil,**  
 Population des Capitales des États du Brésil,  
 (CONTINUA)

| Estados<br>États         | Capitales<br>Capitales | 79           |             |     | 80  |     |     | 81 |     |    |
|--------------------------|------------------------|--------------|-------------|-----|-----|-----|-----|----|-----|----|
|                          |                        | H            | M           | T   | H   | M   | T   | H  | M   | T  |
|                          |                        | Alagoas..... | Maceió..... | 4   | 7   | 11  | 36  | 85 | 121 | 5  |
| Amazonas.....            | Manáos.....            | —            | 6           | 6   | 32  | 37  | 69  | 4  | 3   | 7  |
| Bahia.....               | São Salvador.....      | 21           | 74          | 95  | 100 | 353 | 453 | 29 | 42  | 71 |
| Ceará.....               | Fortaleza.....         | 6            | 18          | 24  | 35  | 85  | 120 | 5  | 15  | 20 |
| Espirito Santo.....      | Victoria.....          | 1            | 2           | 3   | 12  | 23  | 35  | 1  | 1   | 2  |
| Goyaz.....               | Goyaz.....             | 4            | 2           | 6   | 11  | 28  | 39  | 5  | 1   | 6  |
| Maranhão.....            | São Luiz.....          | 8            | 8           | 16  | 33  | 80  | 113 | 7  | 8   | 15 |
| Matto Grosso.....        | Cuyabá.....            | 7            | 6           | 13  | 43  | 56  | 99  | 3  | 3   | 6  |
| Minas Geraes.....        | Bello Horizonte.....   | 7            | 12          | 19  | 11  | 33  | 44  | 3  | 3   | 6  |
| Pará.....                | Belém.....             | 24           | 42          | 66  | 85  | 199 | 284 | 18 | 17  | 35 |
| Parahyba do Norte.....   | Parahyba.....          | 7            | 8           | 15  | 42  | 69  | 111 | 5  | 6   | 11 |
| Paraná.....              | Curityba.....          | 10           | 13          | 23  | 43  | 49  | 92  | 10 | 13  | 23 |
| Pernambuco.....          | Recife.....            | 18           | 44          | 62  | 66  | 279 | 345 | 17 | 33  | 50 |
| Piauhy.....              | Therezina.....         | 6            | 8           | 14  | 30  | 53  | 83  | 4  | 8   | 12 |
| Rio de Janeiro.....      | Nictheroy.....         | 14           | 22          | 36  | 29  | 64  | 93  | 6  | 12  | 18 |
| Rio Grande do Norte..... | Natal.....             | 2            | 7           | 9   | 8   | 34  | 42  | 3  | 7   | 10 |
| Rio Grande do Sul.....   | Porto Alegre.....      | 29           | 45          | 74  | 54  | 91  | 145 | 12 | 12  | 24 |
| Santa Catharina.....     | Florianopolis.....     | 4            | 9           | 13  | 21  | 57  | 78  | 3  | 5   | 8  |
| São Paulo.....           | São Paulo.....         | 53           | 86          | 139 | 141 | 261 | 402 | 32 | 42  | 74 |
| Sergipe.....             | Aracajú.....           | 5            | 7           | 12  | 28  | 69  | 97  | 4  | 7   | 11 |

segundo o sexo e a idade (em periodos annuaes)

d'après le sexe et l'âge (en periodes annuelles)

ÇÃO — SUITE)

| 82          |    |     | 83 |    |    | 84 |    |    | 85 |    |     | 86 |    |    |
|-------------|----|-----|----|----|----|----|----|----|----|----|-----|----|----|----|
| annos — ans |    |     |    |    |    |    |    |    |    |    |     |    |    |    |
| H           | M  | T   | H  | M  | T  | H  | M  | T  | H  | M  | T   | H  | M  | T  |
| 5           | 5  | 10  | —  | —  | —  | 6  | 5  | 11 | 10 | 22 | 32  | 1  | 3  | 4  |
| 4           | 4  | 8   | 1  | 3  | 4  | 1  | —  | 1  | 8  | 9  | 17  | 6  | 4  | 10 |
| 38          | 51 | 89  | 7  | 28 | 35 | 21 | 40 | 61 | 21 | 65 | 86  | 10 | 35 | 45 |
| 11          | 18 | 29  | 6  | 16 | 22 | 3  | 17 | 20 | 14 | 25 | 39  | 8  | 7  | 15 |
| 1           | 5  | 6   | —  | 2  | 2  | 3  | 2  | 5  | 1  | 1  | 2   | —  | 2  | 2  |
| 5           | 3  | 8   | 1  | —  | 1  | 1  | 3  | 4  | 3  | 2  | 5   | 1  | 1  | 2  |
| 4           | 11 | 15  | 3  | 6  | 9  | 5  | 15 | 20 | 4  | 15 | 19  | —  | 11 | 11 |
| 7           | 13 | 20  | 5  | 6  | 11 | 10 | 10 | 20 | 8  | 15 | 23  | 4  | 4  | 8  |
| 7           | 6  | 13  | 5  | 6  | 11 | 2  | 3  | 5  | 3  | 8  | 11  | 4  | —  | 4  |
| 24          | 18 | 42  | 10 | 25 | 35 | 13 | 24 | 37 | 19 | 54 | 73  | 11 | 22 | 33 |
| 10          | 7  | 17  | 3  | 5  | 8  | 5  | 3  | 8  | 5  | 16 | 21  | 2  | 12 | 14 |
| 12          | 18 | 30  | 9  | 9  | 18 | 14 | 10 | 24 | 5  | 13 | 18  | 10 | 8  | 18 |
| 22          | 37 | 59  | 7  | 24 | 31 | 13 | 31 | 44 | 13 | 51 | 64  | 9  | 28 | 37 |
| 6           | 10 | 16  | 7  | 6  | 13 | 2  | 5  | 7  | 2  | 11 | 13  | 3  | 1  | 4  |
| 14          | 22 | 36  | 5  | 10 | 15 | 11 | 15 | 26 | 7  | 19 | 26  | 6  | 15 | 21 |
| 2           | 8  | 10  | 1  | 6  | 7  | 1  | 7  | 8  | 3  | 10 | 13  | 2  | 2  | 4  |
| 3           | 25 | 28  | 11 | 13 | 24 | 10 | 24 | 34 | 14 | 37 | 51  | 8  | 23 | 31 |
| 4           | 8  | 12  | 1  | 9  | 10 | 1  | 7  | 8  | 6  | 17 | 23  | 2  | 6  | 8  |
| 51          | 64 | 115 | 29 | 47 | 76 | 38 | 56 | 94 | 35 | 76 | 111 | 24 | 32 | 56 |
| 5           | 7  | 12  | 1  | 4  | 5  | 3  | 2  | 5  | 8  | 17 | 25  | 2  | 6  | 8  |

CONVENÇÃO } Homens } H  
 CONVENTION } Hommes }  
 } Mulheres } M  
 } Femmes }  
 } Total } T  
 } Total }

## População das Capitais dos Estados do Brazil,

Population des Capitales des États du Brésil,

CONTINUA

| Estados<br>États         | Capitais<br>Capitales | 87           |             |    | 88 |    |    | 89 |    |    |
|--------------------------|-----------------------|--------------|-------------|----|----|----|----|----|----|----|
|                          |                       | H            | M           | T  | H  | M  | T  | H  | M  | T  |
|                          |                       | Alagoas..... | Maceió..... | 1  | 3  | 4  | 5  | 6  | 11 | —  |
| Amazonas.....            | Manáos.....           | 2            | 3           | 5  | 1  | 2  | 3  | 1  | 4  | 5  |
| Bahia.....               | São Salvador.....     | 13           | 18          | 31 | 3  | 33 | 36 | 9  | 16 | 25 |
| Ceará.....               | Fortaleza.....        | 3            | 3           | 6  | 5  | 7  | 12 | 1  | 9  | 10 |
| Espirito Santo.....      | Victoria.....         | 4            | 2           | 6  | 2  | —  | 2  | 1  | 3  | 4  |
| Goyaz.....               | Goyaz.....            | —            | 1           | 1  | —  | 3  | 3  | —  | —  | —  |
| Maranhão.....            | São Luiz.....         | 6            | 5           | 11 | 3  | 4  | 7  | 1  | 5  | 6  |
| Matto Grosso.....        | Cuyabá.....           | 3            | 5           | 8  | 1  | 4  | 5  | —  | 2  | 2  |
| Minas Geraes.....        | Bello Horizonte.....  | 3            | 5           | 8  | 3  | 5  | 8  | —  | 3  | 3  |
| Pará.....                | Belém.....            | 10           | 15          | 25 | 14 | 22 | 36 | 9  | 15 | 24 |
| Parahyba do Norte.....   | Parahyba.....         | 2            | 2           | 4  | 3  | 7  | 10 | 3  | 2  | 5  |
| Paraná.....              | Curityba.....         | 2            | 3           | 5  | 3  | 3  | 6  | 3  | 6  | 9  |
| Pernambuco.....          | Recife.....           | 10           | 14          | 24 | 3  | 25 | 28 | 8  | 17 | 25 |
| Piauhy.....              | Therezina.....        | 2            | 3           | 5  | 2  | 6  | 8  | 2  | 6  | 8  |
| Rio de Janeiro.....      | Nitheroy.....         | 3            | 2           | 5  | 4  | 4  | 8  | 2  | 6  | 8  |
| Rio Grande do Norte..... | Natal.....            | 1            | 2           | 3  | 1  | 2  | 3  | —  | 3  | 3  |
| Rio Grande do Sul.....   | Porto Alegre.....     | 3            | 18          | 21 | 4  | 11 | 15 | 9  | 8  | 17 |
| Santa Catharina.....     | Florianopolis.....    | —            | 1           | 1  | 3  | 7  | 10 | 1  | 1  | 2  |
| São Paulo.....           | São Paulo.....        | 17           | 31          | 48 | 9  | 22 | 31 | 12 | 12 | 24 |
| Sergipe.....             | Aracajú.....          | 1            | 1           | 2  | 2  | 4  | 6  | —  | —  | —  |

**segundo o sexo e a idade (em periodos annuaes)**

d'après le sexe et l'âge (en périodes annuelles)

ÇÃO — SUITE)

| 90          |     |     | 91 |   |    | 92 |    |    | 93 |   |    | 94 |    |    |
|-------------|-----|-----|----|---|----|----|----|----|----|---|----|----|----|----|
| annos — ans |     |     |    |   |    |    |    |    |    |   |    |    |    |    |
| H           | M   | T   | H  | M | T  | H  | M  | T  | H  | M | T  | H  | M  | T  |
| 10          | 27  | 37  | 1  | 1 | 2  | 1  | 3  | 4  | —  | 1 | 1  | 1  | 1  | 2  |
| 8           | 17  | 25  | 1  | 2 | 3  | 1  | 2  | 3  | 2  | — | 2  | —  | —  | —  |
| 29          | 108 | 137 | 5  | 2 | 7  | 13 | 12 | 25 | 6  | 4 | 10 | —  | 11 | 11 |
| 10          | 17  | 27  | 1  | 1 | 2  | —  | 8  | 8  | 1  | 5 | 6  | 2  | 2  | 4  |
| 4           | 9   | 13  | 1  | — | 1  | —  | 1  | 1  | —  | — | —  | —  | —  | —  |
| 4           | 6   | 10  | —  | 1 | 1  | 1  | 1  | 2  | —  | 2 | 2  | —  | —  | —  |
| 10          | 26  | 36  | 1  | — | 1  | —  | 2  | 2  | 2  | 1 | 3  | —  | 2  | 2  |
| 14          | 17  | 31  | —  | — | —  | 2  | 3  | 5  | 1  | — | 1  | —  | 4  | 4  |
| 7           | 10  | 17  | 3  | — | 3  | 1  | 3  | 4  | 1  | 3 | 4  | 1  | 1  | 2  |
| 23          | 53  | 76  | 9  | 3 | 12 | 2  | 16 | 18 | 1  | 5 | 6  | 1  | 6  | 7  |
| 9           | 33  | 42  | 1  | 2 | 3  | 1  | 4  | 5  | —  | 5 | 5  | —  | 1  | 1  |
| 5           | 7   | 12  | 1  | 3 | 4  | —  | —  | —  | 1  | 5 | 6  | —  | 1  | 1  |
| 18          | 79  | 97  | 3  | 4 | 7  | 5  | 8  | 13 | 3  | 6 | 9  | 2  | 7  | 9  |
| 6           | 18  | 24  | —  | — | —  | —  | 4  | 4  | 1  | — | 1  | 1  | 1  | 2  |
| 8           | 20  | 28  | 4  | 3 | 7  | 1  | 3  | 4  | 2  | 5 | 7  | 2  | 1  | 3  |
| 4           | 5   | 9   | 2  | 2 | 4  | —  | 2  | 2  | —  | 2 | 2  | —  | 1  | 1  |
| 17          | 25  | 42  | 4  | 2 | 6  | 1  | 7  | 8  | 4  | 3 | 7  | —  | 3  | 3  |
| 5           | 12  | 17  | —  | — | —  | 1  | 1  | 2  | —  | 2 | 2  | —  | —  | —  |
| 31          | 53  | 84  | 4  | 8 | 12 | 8  | 8  | 16 | 4  | 8 | 12 | 4  | 11 | 15 |
| 5           | 21  | 26  | 2  | — | 2  | 3  | 2  | 5  | 1  | 3 | 4  | —  | —  | —  |



CONVENÇÃO  
CONVENTION

{ Homens  
Hommes } H

{ Mulheres  
Femmes } M

{ Total  
Total } T

**População das Captaes dos Estados do Brazil,**  
Population des Capitales des États du Brésil,  
CONCLU

| Estados<br>États         | Capitales<br>Capitales | 95   |    |    | 96 |    |    | 97 |   |    |
|--------------------------|------------------------|------|----|----|----|----|----|----|---|----|
|                          |                        | anos |    |    |    |    |    |    |   |    |
|                          |                        | H    | M  | T  | H  | M  | T  | H  | M | T  |
| Alagoás.....             | Maceió.....            | 3    | 3  | 6  | —  | 3  | 3  | —  | 1 | 1  |
| Amazonas.....            | Manáos.....            | 1    | 2  | 3  | 1  | 1  | 2  | —  | — | —  |
| Bahia.....               | São Salvador.....      | 8    | 28 | 36 | 10 | 13 | 23 | —  | 2 | 2  |
| Ceará.....               | Fortaleza.....         | —    | 9  | 9  | 2  | 3  | 5  | 2  | — | 2  |
| Espirito Santo.....      | Victoria.....          | 1    | 6  | 7  | —  | 3  | 3  | 1  | 2 | 3  |
| Goyaz.....               | Goyaz.....             | —    | 1  | 1  | —  | 2  | 2  | —  | 1 | 1  |
| Maranhão.....            | São Luiz.....          | 3    | 3  | 6  | 2  | 1  | 3  | 1  | — | 1  |
| Matto Grosso.....        | Cuyabá.....            | 3    | 3  | 6  | 1  | 1  | 2  | —  | 1 | 1  |
| Minas Geraes.....        | Bello Horizonte.....   | —    | 5  | 5  | 1  | —  | 1  | —  | — | —  |
| Pará.....                | Bclém.....             | 5    | 16 | 21 | 6  | 10 | 16 | 3  | 3 | 6  |
| Parahyba do Norte.....   | Parahyba.....          | 1    | 6  | 7  | 1  | 4  | 5  | —  | 1 | 1  |
| Paraná.....              | Curityba.....          | 1    | 5  | 6  | 2  | 3  | 5  | —  | 1 | 1  |
| Pernambuco.....          | Recife.....            | 4    | 16 | 20 | 5  | 10 | 15 | 2  | 4 | 6  |
| Piauhy.....              | Therezina.....         | 6    | 2  | 8  | 1  | 3  | 4  | —  | 2 | 2  |
| Rio de Janeiro.....      | Nichteroy.....         | 2    | 8  | 10 | —  | 4  | 4  | —  | 1 | 1  |
| Rio Grande do Norte..... | Natal.....             | —    | 1  | 1  | 1  | 1  | 2  | 1  | — | 1  |
| Rio Grande do Sul.....   | Porto Alegre.....      | 4    | 9  | 13 | 1  | —  | 1  | —  | 3 | 3  |
| Santa Catharina.....     | Florianopolis.....     | 3    | 1  | 4  | —  | 1  | 1  | —  | 1 | 1  |
| São Paulo.....           | São Paulo.....         | 5    | 13 | 18 | 13 | 10 | 23 | 3  | 7 | 10 |
| Sergipe.....             | Aracajú.....           | 2    | 7  | 9  | 1  | —  | 1  | —  | — | —  |

segundo o sexo e a idade (em periodos annuaes)

d'après le sexe et l'âge (en périodes annuelles)

SÃO — FIN)

| 98    |    |    | 99 |    |    | 100 e + |    |    | Idade ignorada<br>Âge inconnu |       |       | Total<br>Total |         |         |
|-------|----|----|----|----|----|---------|----|----|-------------------------------|-------|-------|----------------|---------|---------|
| — ans |    |    |    |    |    |         |    |    |                               |       |       |                |         |         |
| H     | M  | T  | H  | M  | T  | H       | M  | T  | H                             | M     | T     | H              | M       | T       |
| 2     | 5  | 7  | 3  | —  | 3  | 2       | 11 | 13 | 42                            | 36    | 78    | 33.570         | 40.596  | 74.166  |
| 1     | 2  | 3  | 1  | 1  | 2  | 5       | 4  | 9  | 133                           | 80    | 213   | 39.291         | 36.413  | 75.704  |
| —     | 10 | 10 | —  | 17 | 17 | 14      | 39 | 53 | 667                           | 590   | 1.257 | 132.128        | 151.294 | 283.422 |
| —     | 3  | 3  | —  | 2  | 2  | —       | 3  | 3  | 167                           | 154   | 321   | 34.436         | 44.100  | 78.536  |
| —     | 1  | 1  | —  | —  | —  | 2       | 1  | 3  | 100                           | 68    | 168   | 10.734         | 11.132  | 21.866  |
| —     | —  | —  | —  | —  | —  | 2       | 4  | 6  | 20                            | 26    | 46    | 10.494         | 10.729  | 21.223  |
| 1     | 2  | 3  | 1  | —  | 1  | —       | 10 | 10 | 63                            | 60    | 123   | 24.399         | 28.530  | 52.929  |
| —     | 3  | 3  | 1  | —  | 1  | 1       | 4  | 5  | 58                            | 25    | 83    | 16.440         | 17.238  | 33.678  |
| —     | 1  | 1  | —  | 1  | 1  | 2       | 2  | 4  | 59                            | 37    | 96    | 27.061         | 28.502  | 55.563  |
| 3     | 8  | 11 | 1  | 4  | 5  | 9       | 29 | 38 | 408                           | 246   | 654   | 118.729        | 117.673 | 236.402 |
| 3     | —  | 3  | —  | 1  | 1  | 2       | 4  | 6  | 16                            | 12    | 28    | 24.905         | 28.085  | 52.990  |
| 3     | 2  | 5  | 1  | —  | 1  | 3       | 1  | 4  | 132                           | 85    | 217   | 40.788         | 38.198  | 78.986  |
| 2     | 10 | 12 | 1  | 11 | 12 | 6       | 37 | 43 | 323                           | 229   | 552   | 112.553        | 126.290 | 238.843 |
| 3     | 6  | 9  | —  | 2  | 2  | 7       | 12 | 19 | 60                            | 45    | 105   | 27.552         | 29.948  | 57.500  |
| —     | 5  | 5  | 1  | 1  | 2  | 2       | 9  | 11 | 307                           | 221   | 528   | 45.326         | 40.912  | 86.238  |
| —     | 1  | 1  | —  | 1  | 1  | 1       | 1  | 2  | 173                           | 141   | 314   | 13.752         | 16.944  | 30.696  |
| —     | 5  | 5  | 1  | 5  | 6  | 4       | 10 | 14 | 624                           | 547   | 1.171 | 88.081         | 91.182  | 179.263 |
| —     | 1  | 1  | —  | 1  | 1  | 2       | 4  | 6  | 18                            | 22    | 40    | 19.466         | 21.872  | 41.338  |
| 1     | 7  | 8  | 5  | 2  | 7  | 19      | 33 | 52 | 1.873                         | 1.545 | 3.418 | 294.007        | 285.026 | 579.033 |
| —     | 2  | 2  | 1  | 1  | 2  | 4       | 5  | 9  | 9                             | 10    | 19    | 16.431         | 21.009  | 37.440  |

**Sexo, estado civil, nacionalidade e grão de instrução dos centenários recenseados nos Estados,  
no Districto Federal e no Territorio do Acre**

Sexe, état civil, nationalité et degré d'instruction des centenaires recensés dans les États,  
dans le District Fédéral et dans le Territoire d'Acre

| Estados,<br>Districto Federal<br>e Territorio | Sexo<br>Sexe       | ESTADO CIVIL<br>ÉTAT CIVIL |                   |                 |   | NACIONALIDADE<br>NATIONALITÉ |                                  | GRÃO DE INSTRUÇÃO<br>DEGRÉ D'INSTRUCTION               |  | Total<br>Total |
|---|--------------------|----------------------------|-------------------|-----------------|---|------------------------------|----------------------------------|--|--|----------------|
|   |                    | Solteiros<br>Celibataires  | Casados<br>Mariés | Viuvos<br>Veufs | Estado civil<br>ignorado<br>État civil<br>inconnu | Brazileiros<br>Brésiliens    | Estrangeiros<br>Étrangers<br>(1) | Sabendo ler<br>e escrever<br>Sachant lire et<br>écrire | Não sabendo ler<br>nem escrever<br>Ne sachant ni lire<br>ni écrire |                |
|   |                    |                            |                   |                 |   |                              |                                  |  |  |                |
| Alagoas                                       | Homens<br>Hommes   | 8                          | 34                | 36              | —   | 76                           | 2                                | 1  | 77   | 78             |
|   | Mulheres<br>Femmes | 33                         | 9                 | 113             | 1   | 149                          | 7                                | —  | 156  | 156            |
|   | TOTAL              | 41                         | 43                | 149             | 1   | 225                          | 9                                | 1  | 233  | 234            |
| Amazonas                                      | Homens<br>Hommes   | 10                         | 9                 | 20              | —   | 39                           | —                                | 5  | 34   | 39             |
|   | Mulheres<br>Femmes | 15                         | 1                 | 12              | —   | 28                           | —                                | —  | 28   | 28             |
|   | TOTAL              | 25                         | 10                | 32              | —   | 67                           | —                                | 5  | 62   | 67             |
| Bahia   | Homens<br>Hommes   | 118                        | 162               | 201             | 5   | 467                          | 19                               | 44   | 442  | 486            |
|   | Mulheres<br>Femmes | 287                        | 25                | 452             | 9   | 727                          | 46                               | 19   | 754  | 773            |
|   | TOTAL              | 405                        | 187               | 653             | 14  | 1 194                        | 65                               | 63   | 1 196  | 1 259          |
| Ceará   | Homens<br>Hommes   | 9                          | 14                | 17              | —   | 40                           | —                                | 1  | 39   | 40             |
|   | Mulheres<br>Femmes | 19                         | 1                 | 48              | —   | 68                           | —                                | 1  | 67   | 68             |
|   | TOTAL              | 28                         | 15                | 65              | —   | 108                          | —                                | 2  | 106  | 108            |
| Districto Federal                             | Homens<br>Hommes   | 10                         | 12                | 30              | —   | 43                           | 9                                | 7  | 45   | 52             |
|   | Mulheres<br>Femmes | 28                         | 7                 | 100             | 2   | 110                          | 27                               | 11   | 126  | 137            |
|   | TOTAL              | 38                         | 19                | 130             | 2   | 153                          | 36                               | 18   | 171  | 189            |
| Espírito Santo                                | Homens<br>Hommes   | 9                          | 14                | 18              | —   | 30                           | 11                               | 2  | 39   | 41             |
|   | Mulheres<br>Femmes | 11                         | 4                 | 43              | —   | 53                           | 5                                | 1  | 57   | 58             |
|   | TOTAL              | 20                         | 18                | 61              | —   | 83                           | 16                               | 3  | 96   | 99             |
| Goyaz   | Homens<br>Hommes   | 11                         | 21                | 22              | —   | 51                           | 3                                | 4  | 50   | 54             |
|   | Mulheres<br>Femmes | 16                         | 2                 | 38              | —   | 56                           | —                                | —  | 56   | 56             |
|   | TOTAL              | 27                         | 23                | 60              | —   | 107                          | 3                                | 4  | 106  | 110            |
| Maranhão                                      | Homens<br>Hommes   | 27                         | 25                | 21              | —   | 72                           | 1                                | 6  | 67   | 73             |
|   | Mulheres<br>Femmes | 89                         | 1                 | 58              | 2   | 149                          | 1                                | 3  | 147  | 150            |
|   | TOTAL              | 116                        | 26                | 79              | 2   | 221                          | 2                                | 9  | 214  | 223            |

(1) Inclusive os habitantes de nacionalidade ignorada (Y compris les habitants de nationalité inconnue)

**Sexo, estado civil, nacionalidade e gráo de instrução dos centenários recenseados nos Estados, no Districto Federal e no Territorio do Acre**

Sexe, état civil, nationalité et degré d'instruction des centenaires recensés dans les États, dans le District Fédéral et dans le Territoire d'Acre

(CONTINUAÇÃO — SUITE)

| Estados,<br>Districto Federal<br>e Territorio<br>États, District Fédéral<br>et Territoire | Sexo<br>Sexe       | ESTADO CIVIL<br>ÉTAT CIVIL |                   |                 |   | NACIONALIDADE<br>NATIONALITÉ |                                  | GRÃO DE INSTRUÇÃO<br>DEGRÉ D'INSTRUCTION         |  | Total<br>Total |
|---|--------------------|----------------------------|-------------------|-----------------|---|------------------------------|----------------------------------|--|--|----------------|
|   |                    | Solteiros<br>Célibataires  | Casados<br>Mariés | Viúvos<br>Veufs | Estado civil ignorado<br>État civil inconnu | Brazileiros<br>Brésiliens    | Estrangeiros<br>Étrangers<br>(1) | Sabendo ler e escrever<br>Sachant lire et écrire | Não sabendo ler nem escrever<br>Ne sachant ni lire ni écrire |                |
|   |                    |                            |                   |                 |   |                              |                                  |  |  |                |
| Mato Grosso   | Homens<br>Hommes   | 13                         | 5                 | 8               | 1   | 24                           | 3                                | 5  | 22   | 27             |
|   | Mulheres<br>Femmes | 9                          | —                 | 24              | —   | 25                           | 8                                | 3  | 30   | 33             |
|   | TOTAL              | 22                         | 5                 | 32              | 1   | 49                           | 11                               | 8  | 52   | 60             |
| Minas Geraes  | Homens<br>Hommes   | 90                         | 266               | 243             | 4   | 535                          | 68                               | 41   | 562  | 603            |
|   | Mulheres<br>Femmes | 148                        | 42                | 684             | 4   | 823                          | 55                               | 23   | 855  | 878            |
|   | TOTAL              | 238                        | 308               | 927             | 8   | 1 358                        | 123                              | 64   | 1 417  | 1 481          |
| Pará  | Homens<br>Hommes   | 11                         | 14                | 37              | —   | 62                           | —                                | 7  | 55   | 62             |
|   | Mulheres<br>Femmes | 59                         | 2                 | 57              | —   | 118                          | —                                | 3  | 115  | 118            |
|   | TOTAL              | 70                         | 16                | 94              | —   | 180                          | —                                | 10   | 170  | 180            |
| Parahyba do Norte   | Homens<br>Hommes   | 3                          | 21                | 34              | —   | 55                           | 3                                | 4  | 54   | 58             |
|   | Mulheres<br>Femmes | 32                         | 5                 | 64              | —   | 98                           | 3                                | —  | 101  | 101            |
|   | TOTAL              | 35                         | 26                | 98              | —   | 153                          | 6                                | 4  | 155  | 159            |
| Paraná  | Homens<br>Hommes   | 5                          | 23                | 33              | —   | 55                           | 6                                | 6  | 55   | 61             |
|   | Mulheres<br>Femmes | 14                         | 4                 | 54              | 1   | 70                           | 3                                | 2  | 71   | 73             |
|   | TOTAL              | 19                         | 27                | 87              | 1   | 125                          | 9                                | 8  | 126  | 134            |
| Pernambuco  | Homens<br>Hommes   | 18                         | 46                | 63              | 2   | 128                          | 1                                | 11   | 118  | 129            |
|   | Mulheres<br>Femmes | 71                         | 13                | 194             | —   | 275                          | 3                                | 15   | 263  | 278            |
|   | TOTAL              | 89                         | 59                | 257             | 2   | 403                          | 4                                | 26   | 381  | 407            |
| Piauhy  | Homens<br>Hommes   | 7                          | 14                | 18              | 3   | 42                           | —                                | 3  | 39   | 42             |
|   | Mulheres<br>Femmes | 25                         | 1                 | 49              | 2   | 74                           | 3                                | 2  | 75   | 77             |
|   | TOTAL              | 32                         | 15                | 67              | 5   | 116                          | 3                                | 5  | 114  | 119            |
| Rio de Janeiro  | Homens<br>Hommes   | 75                         | 57                | 83              | 2   | 173                          | 44                               | 46   | 171  | 217            |
|   | Mulheres<br>Femmes | 110                        | 10                | 183             | 4   | 261                          | 46                               | 45   | 262  | 307            |
|   | TOTAL              | 185                        | 67                | 266             | 6   | 434                          | 90                               | 91   | 433  | 524            |

(1) Inclusive os habitantes de nacionalidade ignorada. (Y compris les habitants de nationalité inconnue)

**Sexo, estado civil, nacionalidade e grão de instrução dos centenários recenseados nos Estados,  
no Districto Federal e no Territorio do Acre**

Sexe, état civil, nationalité et degré d'instruction des centenaires recensés dans les États  
dans le District Fédéral et dans le Territoire d'Acre

(CONCLUSÃO -- FIN)

| Estados,<br>Districto Federal<br>e Territorio<br>États, District Fédéral<br>e Territoire | Sexo<br>Sexe       | ESTADO CIVIL<br>ÉTAT CIVIL |                   |                 |   | NACIONALIDADE<br>NATIONALITÉ |                                  | GRÃO DE INSTRUÇÃO<br>DEGRÉ D'INSTRUCTION               |  | Total<br>Total |
|--|--------------------|----------------------------|-------------------|-----------------|---|------------------------------|----------------------------------|--|--|----------------|
|  |                    | Solteiros<br>Celibataires  | Casados<br>Mariés | Viúvos<br>Veufs | Estado civil<br>ignorado<br>État civil<br>inconnu | Brazileiros<br>Brésiliens    | Estrangeiros<br>Étrangers<br>(1) | Sabendo ler<br>e escrever<br>Sachant lire et<br>écrire | Não sabendo ler<br>nem escrever<br>Ne sachant ni lire<br>ni écrire |                |
|  |                    |                            |                   |                 |   |                              |                                  |  |  |                |
| Rio Grande do Norte  | Homens<br>Hommes   | 1                          | 5                 | 10              | —   | 16                           | —                                | 1  | 15   | 16             |
|  | Mulheres<br>Femmes | 14                         | 1                 | 21              | —   | 35                           | 1                                | —  | 36   | 36             |
|  | TOTAL              | 15                         | 6                 | 31              | —   | 51                           | 1                                | 1  | 51   | 52             |
| Rio Grande do Sul  | Homens<br>Hommes   | 42                         | 26                | 44              | 1   | 91                           | 22                               | 11   | 102  | 113            |
|  | Mulheres<br>Femmes | 68                         | 11                | 159             | 5   | 214                          | 29                               | 25   | 218  | 243            |
|  | TOTAL              | 110                        | 37                | 203             | 6   | 305                          | 51                               | 36   | 320  | 356            |
| Santa Catharina  | Homens<br>Hommes   | 8                          | 18                | 12              | —   | 35                           | 3                                | 4  | 34   | 38             |
|  | Mulheres<br>Femmes | 5                          | 4                 | 37              | 1   | 46                           | 1                                | 2  | 45   | 47             |
|  | TOTAL              | 13                         | 22                | 49              | 1   | 81                           | 4                                | 6  | 79   | 85             |
| São Paulo  | Homens<br>Hommes   | 35                         | 139               | 121             | 2   | 254                          | 43                               | 10   | 287  | 297            |
|  | Mulheres<br>Femmes | 46                         | 27                | 307             | 4   | 336                          | 48                               | 13   | 371  | 384            |
|  | TOTAL              | 81                         | 166               | 428             | 6   | 590                          | 91                               | 23   | 658  | 681            |
| Sergipe  | Homens<br>Hommes   | 9                          | 20                | 39              | —   | 68                           | —                                | 2  | 66   | 68             |
|  | Mulheres<br>Femmes | 42                         | 6                 | 76              | —   | 121                          | 3                                | 3  | 121  | 124            |
|  | TOTAL              | 51                         | 26                | 115             | —   | 189                          | 3                                | 5  | 187  | 192            |
| Territorio do Acre   | Homens<br>Hommes   | —                          | —                 | —               | 3   | 3                            | —                                | 1  | 2  | 3              |
|  | Mulheres<br>Femmes | —                          | —                 | —               | 2   | 2                            | —                                | 1  | 1  | 2              |
|  | TOTAL              | —                          | —                 | —               | 5   | 5                            | —                                | 2  | 3  | 5              |
| BRAZIL   | Homens<br>Hommes   | 519                        | 945               | 1 110           | 23  | 2 359                        | 238                              | 222  | 2 375  | 2 597          |
|  | Mulheres<br>Femmes | 1 141                      | 176               | 2 773           | 37  | 3 838                        | 289                              | 172  | 3 955  | 4 127          |
|  | TOTAL              | 1 660                      | 1 121             | 3 883           | 60  | 6 197                        | 527                              | 394  | 6 330  | 6 724          |

(1) Inclusive os habitantes de nacionalidade ignorada (Y compris les habitants de nationalité inconnue)

**Sexo, estado civil, nacionalidade e grão de instrução dos centenários recenseados nos municípios de cada um dos Estados do Brasil**

Sexe, état civil, nationalité et degré d'instruction des centenaires recensés dans les municipes de chaque État du Brésil

| Municípios<br>Municipes | Sexo<br>Sexe | ESTADO CIVIL<br>ÉTAT CIVIL |                   |                 |   | NACIONALIDADE<br>NATIONALITÉ |                                  | GRÃO DE INSTRUÇÃO<br>DEGRÉ D'INSTRUCTION |                                 | Total<br>Total |
|-------------------------|--------------|----------------------------|-------------------|-----------------|---|------------------------------|----------------------------------|--|---------------------------------|----------------|
|                         |              | Solteiros<br>Célibataires  | Casados<br>Mariés | Viúvos<br>Veufs | Estado civil<br>ignorado<br>État civil<br>inconnu | Brazileiros<br>Brésiliens    | Estrangeiros<br>Étrangers<br>(1) | Sabendo ler<br>e escrever                | Não sabendo ler<br>nem escrever |                |
|                         |              |                            |                   |                 |   |                              |                                  | Sachant lire et écrire                   | Ne sachant ni lire ni écrire    |                |

**ESTADO DE ALAGÔAS - ÉTAT DE ALAGÔAS**

|             |                    |   |   |    |   |    |   |   |    |    |
|-------------|--------------------|---|---|----|---|----|---|---|----|----|
| Água Branca | Homens<br>Hommes   | 1 | 1 | 1  | — | 3  | — | — | 3  | 3  |
|             | Mulheres<br>Femmes | — | — | 5  | — | 5  | — | — | 5  | 5  |
|             | TOTAL              | 1 | 1 | 6  | — | 8  | — | — | 8  | 8  |
| Alagôas     | Homens<br>Hommes   | — | — | 3  | — | 3  | — | — | 3  | 3  |
|             | Mulheres<br>Femmes | — | — | 2  | — | 2  | — | — | 2  | 2  |
|             | TOTAL              | — | — | 5  | — | 5  | — | — | 5  | 5  |
| Anadia      | Homens<br>Hommes   | — | 2 | 3  | — | 5  | — | 1 | 4  | 5  |
|             | Mulheres<br>Femmes | 2 | 2 | 8  | — | 10 | 2 | — | 12 | 12 |
|             | TOTAL              | 2 | 4 | 11 | — | 15 | 2 | 1 | 16 | 17 |
| Atalaia     | Homens<br>Hommes   | — | 3 | 3  | — | 6  | — | — | 6  | 6  |
|             | Mulheres<br>Femmes | 4 | 1 | 7  | — | 12 | — | — | 12 | 12 |
|             | TOTAL              | 4 | 4 | 10 | — | 18 | — | — | 18 | 18 |
| Beilo Monte | Homens<br>Hommes   | — | 1 | —  | — | 1  | — | — | 1  | 1  |
|             | Mulheres<br>Femmes | — | — | 2  | — | 2  | — | — | 2  | 2  |
|             | TOTAL              | — | 1 | 2  | — | 3  | — | — | 3  | 3  |
| Cururipe    | Homens<br>Hommes   | — | — | 1  | — | —  | 1 | — | 1  | 1  |
|             | Mulheres<br>Femmes | — | — | 1  | — | 1  | — | — | 1  | 1  |
|             | TOTAL              | — | — | 2  | — | 1  | 1 | — | 2  | 2  |
| Junqueiro   | Homens<br>Hommes   | — | — | 1  | — | 1  | — | — | 1  | 1  |
|             | Mulheres<br>Femmes | 2 | — | 1  | — | 3  | — | — | 3  | 3  |
|             | TOTAL              | 2 | — | 2  | — | 4  | — | — | 4  | 4  |

(1) Inclusive os habitantes de nacionalidade ignorada (Y compris les habitants de nationalité inconnue)

**Sexo, estado civil, nacionalidade e gráo de instrução dos centenários recenseados nos municípios de cada um dos Estados do Brazil**

Sexe, état civil, nationalité et degré d'instruction des centenaires recensés dans les municipes de chaque État du Brésil

| Municípios<br>Municipes | Sexo<br>Sexe | ESTADO CIVIL<br>ÉTAT CIVIL |                   |                |   | NACIONALIDADE<br>NATIONALITÉ |                                  | GRÃO DE INSTRUÇÃO<br>DEGRÉ D'INSTRUCTION         |  | Total<br>Total |
|-------------------------|--------------|----------------------------|-------------------|----------------|---|------------------------------|----------------------------------|--|--|----------------|
|                         |              | Solteiros<br>Celibataires  | Casados<br>Mariés | Vivos<br>Veufs | Estado civil ignorado<br>État civil inconnu | Brazileiros<br>Brésiliens    | Estrangeiros<br>Étrangers<br>(1) | Sabendo ler e escrever<br>Sachant lire et écrire | Não sabendo ler nem escrever<br>Ne sachant ni lire ni écrire |                |
|                         |              |                            |                   |                |   |                              |                                  |  |  |                |

**ESTADO DE ALAGÔAS — ÉTAT DE ALAGÔAS**

(CONTINUAÇÃO — SUITE)

|                     |                    |   |   |   |   |    |   |   |    |    |
|---------------------|--------------------|---|---|---|---|----|---|---|----|----|
| Leopoldina          | Homens<br>Hommes   | — | 2 | 1 | — | 3  | — | — | 3  | 3  |
|                     | Mulheres<br>Femmes | — | — | 1 | — | 1  | — | — | 1  | 1  |
|                     | TOTAL              | — | 2 | 2 | — | 4  | — | — | 4  | 4  |
| Limoeiro            | Homens<br>Hommes   | — | 1 | 1 | — | 2  | — | — | 2  | 2  |
|                     | Mulheres<br>Femmes | — | — | 3 | — | 3  | — | — | 3  | 3  |
|                     | TOTAL              | — | 1 | 4 | — | 5  | — | — | 5  | 5  |
| Macció              | Homens<br>Hommes   | — | 1 | 1 | — | 2  | — | — | 2  | 2  |
|                     | Mulheres<br>Femmes | 6 | — | 5 | — | 9  | 2 | — | 11 | 11 |
|                     | TOTAL              | 6 | 1 | 6 | — | 11 | 2 | — | 13 | 13 |
| Maragogy            | Homens<br>Hommes   | 2 | 1 | — | — | 3  | — | — | 3  | 3  |
|                     | Mulheres<br>Femmes | — | — | — | — | —  | — | — | —  | —  |
|                     | TOTAL              | 2 | 1 | — | — | 3  | — | — | 3  | 3  |
| Muricy              | Homens<br>Hommes   | 2 | 1 | 1 | — | 4  | — | — | 4  | 4  |
|                     | Mulheres<br>Femmes | 3 | — | 5 | — | 8  | — | — | 8  | 8  |
|                     | TOTAL              | 5 | 1 | 6 | — | 12 | — | — | 12 | 12 |
| Palmeira dos Índios | Homens<br>Hommes   | — | — | 3 | — | 3  | — | — | 3  | 3  |
|                     | Mulheres<br>Femmes | 2 | 1 | 4 | — | 7  | — | — | 7  | 7  |
|                     | TOTAL              | 2 | 1 | 7 | — | 10 | — | — | 10 | 10 |
| Pão de Assucar      | Homens<br>Hommes   | — | 1 | — | — | 1  | — | — | 1  | 1  |
|                     | Mulheres<br>Femmes | 3 | — | 5 | — | 8  | — | — | 8  | 8  |
|                     | TOTAL              | 3 | 1 | 5 | — | 9  | — | — | 9  | 9  |

(1) Inclusive os habitantes de nacionalidade ignorada (Y compris les habitants de nationalité inconnue)

**Sexo, estado civil, nacionalidade e grão de instrução dos centenários recenseados nos municípios de cada um dos Estados do Brazil**

Sexe, état civil, nationalité et degré d'instruction des centenaires recensés dans les municipes de chaque État du Brésil

| Municípios<br>Municipes | Sexo<br>Sexe | ESTADO CIVIL<br>ÉTAT CIVIL |                   |                 |  | NACIONALIDADE<br>NATIONALITÉ |                                  | GRÃO DE INSTRUÇÃO<br>DEGRÉ D'INSTRUCTION         |  | Total<br>Total |
|-------------------------|--------------|----------------------------|-------------------|-----------------|--|------------------------------|----------------------------------|--|--|----------------|
|                         |              | Solteiros<br>Celibataires  | Casados<br>Mariés | Viúvas<br>Veufs | Estado civil ignorado<br>État civil inconnue | Brazileiros<br>Brésiliens    | Estrangeiros<br>Étrangers<br>(1) | Sabendo ler e escrever<br>Sachant lire et écrire | Não sabendo ler nem escrever<br>Ne sachant ni lire ni écrire |                |
|                         |              |                            |                   |                 |  |                              |                                  |  |  |                |

**ESTADO DE ALAGÔAS - ÉTAT DE ALAGÔAS**

(CONTINUAÇÃO - SUITE)

|                     |                    |   |   |   |   |   |   |   |   |
|---------------------|--------------------|---|---|---|---|---|---|---|---|
| Parahyba            | Homens<br>Hommes   | - | - | - | - | - | - | - | - |
|                     | Mulheres<br>Femmes | - | - | 1 | - | 1 | - | - | 1 |
|                     | TOTAL              | - | - | 1 | - | 1 | - | - | 1 |
| Passo de Camaragibe | Homens<br>Hommes   | - | 1 | 1 | - | 2 | - | - | 2 |
|                     | Mulheres<br>Femmes | - | 1 | - | - | 1 | - | - | 1 |
|                     | TOTAL              | - | 2 | 1 | - | 3 | - | - | 3 |
| Paulo Affonso       | Homens<br>Hommes   | - | 1 | - | - | 1 | - | - | 1 |
|                     | Mulheres<br>Femmes | - | - | 1 | - | 1 | - | - | 1 |
|                     | TOTAL              | - | 1 | 1 | - | 2 | - | - | 2 |
| Penêdo              | Homens<br>Hommes   | - | - | - | - | - | - | - | - |
|                     | Mulheres<br>Femmes | - | - | 2 | - | 2 | - | - | 2 |
|                     | TOTAL              | - | - | 2 | - | 2 | - | - | 2 |
| Piassabussú         | Homens<br>Hommes   | - | - | - | - | - | - | - | - |
|                     | Mulheres<br>Femmes | - | - | 1 | - | 1 | - | - | 1 |
|                     | TOTAL              | - | - | 1 | - | 1 | - | - | 1 |
| Pilar               | Homens<br>Hommes   | - | - | - | - | - | - | - | - |
|                     | Mulheres<br>Femmes | - | - | 1 | - | 1 | - | - | 1 |
|                     | TOTAL              | - | - | 1 | - | 1 | - | - | 1 |
| Piranhas            | Homens<br>Hommes   | - | - | - | - | - | - | - | - |
|                     | Mulheres<br>Femmes | 1 | - | - | - | 1 | - | - | 1 |
|                     | TOTAL              | 1 | - | - | - | 1 | - | - | 1 |

(1) Inclusive os habitantes de nacionalidade ignorada (Y compris les habitants de nationalité inconnue)



**Sexo, estado civil, nacionalidade e gráo de instrução dos centenários recenseados nos municípios de cada um dos Estados do Brazil**

Sexe, état civil, nationalité et degré d'instruction des centenaires recensés dans les municipes de chaque État du Brésil

| Municípios<br>Municipes | Sexo<br>Sexe | ESTADO CIVIL<br>ÉTAT CIVIL |                   |                 |   | NACIONALIDADE<br>NATIONALITÉ |                                  | GRÁO DE INSTRUÇÃO<br>DEGRÉ D'INSTRUCTION         |  | Total<br>Total |
|-------------------------|--------------|----------------------------|-------------------|-----------------|---|------------------------------|----------------------------------|--|--|----------------|
|                         |              | Solteiros<br>Celibataires  | Casados<br>Mariés | Viúvos<br>Veufs | Estado civil ignorado<br>État civil inconnu | Brazileiros<br>Brésiliens    | Estrangeiros<br>Étrangers<br>(1) | Sabendo ler e escrever<br>Sachant lire et écrire | Não sabendo ler nem escrever<br>Ne sachant ni lire ni écrire |                |
|                         |              |                            |                   |                 |   |                              |                                  |  |  |                |

**ESTADO DE ALAGÔAS — ÉTAT DE ALAGÔAS**

(CONTINUAÇÃO — SUITE)

|                        |                    |   |   |   |   |    |   |   |    |    |
|------------------------|--------------------|---|---|---|---|----|---|---|----|----|
| Porto Calvo            | Homens<br>Hommes   | 1 | 1 | — | — | 2  | — | — | 2  | 2  |
|                        | Mulheres<br>Femmes | — | — | 1 | — | 1  | — | — | 1  | 1  |
|                        | TOTAL              | 1 | 1 | 1 | — | 3  | — | — | 3  | 3  |
| Porto de Pedras        | Homens<br>Hommes   | — | — | 1 | — | 1  | — | — | 1  | 1  |
|                        | Mulheres<br>Femmes | — | — | — | — | —  | — | — | —  | —  |
|                        | TOTAL              | — | — | 1 | — | 1  | — | — | 1  | 1  |
| Porto Real do Collegio | Homens<br>Hommes   | — | 4 | 1 | — | 5  | — | — | 5  | 5  |
|                        | Mulheres<br>Femmes | 2 | 1 | 3 | — | 6  | — | — | 6  | 6  |
|                        | TOTAL              | 2 | 5 | 4 | — | 11 | — | — | 11 | 11 |
| Sant Anna do Ipanema   | Homens<br>Hommes   | — | — | 2 | — | 2  | — | — | 2  | 2  |
|                        | Mulheres<br>Femmes | — | — | 3 | — | 3  | — | — | 3  | 3  |
|                        | TOTAL              | — | — | 5 | — | 5  | — | — | 5  | 5  |
| Santa Luzia do Norte   | Homens<br>Hommes   | — | 1 | 1 | — | 2  | — | — | 2  | 2  |
|                        | Mulheres<br>Femmes | — | — | 4 | — | 4  | — | — | 4  | 4  |
|                        | TOTAL              | — | 1 | 5 | — | 6  | — | — | 6  | 6  |
| São Braz               | Homens<br>Hommes   | — | — | 1 | — | 1  | — | — | 1  | 1  |
|                        | Mulheres<br>Femmes | — | — | 2 | — | 2  | — | — | 2  | 2  |
|                        | TOTAL              | — | — | 3 | — | 3  | — | — | 3  | 3  |
| São José da Lage       | Homens<br>Hommes   | — | 1 | 1 | — | 2  | — | — | 2  | 2  |
|                        | Mulheres<br>Femmes | 2 | — | 4 | — | 6  | — | — | 6  | 6  |
|                        | TOTAL              | 2 | 1 | 5 | — | 8  | — | — | 8  | 8  |

(1) Inclusive os habitantes de nacionalidade ignorada (Y compris les habitants de nationalité inconnue)

**Sexo, estado civil, nacionalidade e gráo de instrução dos centenários recenseados nos municípios de cada um dos Estados do Brazil**

Sexe, état civil, nationalité et degré d'instruction des centenaires recensés dans les municipes de chaque État du Brésil

| Municípios<br>Municipes | Sexo<br>Sexe | ESTADO CIVIL<br>ÉTAT CIVIL |                   |                 |   | NACIONALIDADE<br>NATIONALITÉ |                                  | GRÁO DE INSTRUÇÃO<br>DEGRÉ D'INSTRUCTION         |  | Total<br>Total |
|-------------------------|--------------|----------------------------|-------------------|-----------------|---|------------------------------|----------------------------------|--|--|----------------|
|                         |              | Solteiros<br>Célibataires  | Casados<br>Mariés | Viúvos<br>Veufs | Estado civil ignorado<br>État civil inconnu | Brazileiros<br>Brésiliens    | Estrangeiros<br>Étrangers<br>(1) | Sabendo ler e escrever<br>Sachant lire et écrire | Não sabendo ler nem escrever<br>Ne sachant ni lire ni écrire |                |
|                         |              |                            |                   |                 |   |                              |                                  |  |  |                |

**ESTADO DE ALAGÔAS — ÉTAT DE ALAGÔAS**

(CONTINUAÇÃO — SUITE)

|                      |                    |   |   |    |   |    |   |   |    |    |
|----------------------|--------------------|---|---|----|---|----|---|---|----|----|
| São Luiz do Quitunde | Homens<br>Hommes   | — | 2 | —  | — | 2  | — | — | 2  | 2  |
|                      | Mulheres<br>Femmes | 2 | — | 1  | — | 1  | 2 | — | 3  | 3  |
|                      | TOTAL              | 2 | 2 | 1  | — | 3  | 2 | — | 5  | 5  |
| São Miguel de Campos | Homens<br>Hommes   | — | 2 | 1  | — | 2  | 1 | — | 3  | 3  |
|                      | Mulheres<br>Femmes | 1 | — | 1  | — | 1  | 1 | — | 2  | 2  |
|                      | TOTAL              | 1 | 2 | 2  | — | 3  | 2 | — | 5  | 5  |
| Traipá               | Homens<br>Hommes   | — | 2 | —  | — | 2  | — | — | 2  | 2  |
|                      | Mulheres<br>Femmes | — | — | 1  | — | 1  | — | — | 1  | 1  |
|                      | TOTAL              | — | 2 | 1  | — | 3  | — | — | 3  | 3  |
| Triunpho             | Homens<br>Hommes   | 1 | — | 1  | — | 2  | — | — | 2  | 2  |
|                      | Mulheres<br>Femmes | — | — | 7  | — | 7  | — | — | 7  | 7  |
|                      | TOTAL              | 1 | — | 8  | — | 9  | — | — | 9  | 9  |
| União                | Homens<br>Hommes   | — | — | 3  | — | 3  | — | — | 3  | 3  |
|                      | Mulheres<br>Femmes | 1 | 1 | 21 | — | 23 | — | — | 23 | 23 |
|                      | TOTAL              | 1 | 1 | 24 | — | 26 | — | — | 26 | 26 |
| Viçosa               | Homens<br>Hommes   | 1 | 1 | 4  | — | 6  | — | — | 6  | 6  |
|                      | Mulheres<br>Femmes | 1 | — | 5  | 1 | 7  | — | — | 7  | 7  |
|                      | TOTAL              | 2 | 1 | 9  | 1 | 13 | — | — | 13 | 13 |
| Victoria             | Homens<br>Hommes   | — | 4 | —  | — | 4  | — | — | 4  | 4  |
|                      | Mulheres<br>Femmes | 1 | 2 | 5  | — | 8  | — | — | 8  | 8  |
|                      | TOTAL              | 1 | 6 | 5  | — | 12 | — | — | 12 | 12 |

(1) Inclusive os habitantes de nacionalidade ignorada (Y compris les habitants de nationalité inconnue).

**Sexo, estado civil, nacionalidade e grão de instrução dos centenários recenseados nos municípios de cada um dos Estados do Brazil**

Sexe, état civil, nationalité et degré d'instruction des centenaires recensés dans les municipes de chaque État du Brésil

| Municípios<br>Municipes | Sexo<br>Sexe | ESTADO CIVIL<br>ÉTAT CIVIL |                   |                 |   | NACIONALIDADE<br>NATIONALITÉ |                                  | GRÃO DE INSTRUÇÃO<br>DEGRÉ D'INSTRUCTION         |  | Total<br>Total |
|-------------------------|--------------|----------------------------|-------------------|-----------------|---|------------------------------|----------------------------------|--|--|----------------|
|                         |              | Solteiros<br>Celibataires  | Casados<br>Mariés | Viúvos<br>Veufs | Estado civil ignorado<br>État civil inconnu | Brazileiros<br>Brésiliens    | Estrangeiros<br>Étrangers<br>(1) | Sabendo ler e escrever<br>Sachant lire et écrire | Não sabendo ler nem escrever<br>Ne sachant ni lire ni écrire |                |
|                         |              |                            |                   |                 |   |                              |                                  |  |  |                |

**ESTADO DE ALAGOAS - ÉTAT DE ALAGÓAS**

(CONCLUSÃO - FIN)

|                 |                    |    |    |     |   |     |   |   |     |     |
|-----------------|--------------------|----|----|-----|---|-----|---|---|-----|-----|
| TOTAL DO ESTADO | Homens<br>Hommes   | 8  | 34 | 36  | — | 76  | 2 | 1 | 77  | 78  |
|                 | Mulheres<br>Femmes | 33 | 9  | 113 | 1 | 149 | 7 | — | 156 | 156 |
|                 | TOTAL              | 41 | 43 | 149 | 1 | 225 | 9 | 1 | 233 | 234 |

**ESTADO DO AMAZONAS - ÉTAT DE AMAZONAS**

|                         |                    |   |   |   |   |    |   |   |    |    |
|-------------------------|--------------------|---|---|---|---|----|---|---|----|----|
| Barcellos               | Homens<br>Hommes   | — | — | — | — | —  | — | — | —  | —  |
|                         | Mulheres<br>Femmes | — | — | 1 | — | 1  | — | — | 1  | 1  |
|                         | TOTAL              | — | — | 1 | — | 1  | — | — | 1  | 1  |
| Barreirinha             | Homens<br>Hommes   | 1 | — | 2 | — | 3  | — | — | 3  | 3  |
|                         | Mulheres<br>Femmes | — | — | — | — | —  | — | — | —  | —  |
|                         | TOTAL              | 1 | — | 2 | — | 3  | — | — | 3  | 3  |
| Benjamin Constant       | Homens<br>Hommes   | — | 1 | — | — | 1  | — | — | 1  | 1  |
|                         | Mulheres<br>Femmes | — | — | — | — | —  | — | — | —  | —  |
|                         | TOTAL              | — | 1 | — | — | 1  | — | — | 1  | 1  |
| Boa Vista do Rio Branco | Homens<br>Hommes   | — | 1 | — | — | 1  | — | — | 1  | 1  |
|                         | Mulheres<br>Femmes | — | — | — | — | —  | — | — | —  | —  |
|                         | TOTAL              | — | 1 | — | — | 1  | — | — | 1  | 1  |
| Borba                   | Homens<br>Hommes   | 4 | 2 | 2 | — | 8  | — | — | 8  | 8  |
|                         | Mulheres<br>Femmes | 1 | 1 | 3 | — | 5  | — | — | 5  | 5  |
|                         | TOTAL              | 5 | 3 | 5 | — | 13 | — | — | 13 | 13 |
| Cautama                 | Homens<br>Hommes   | — | — | 1 | — | 1  | — | 1 | —  | 1  |
|                         | Mulheres<br>Femmes | — | — | — | — | —  | — | — | —  | —  |
|                         | TOTAL              | — | — | 1 | — | 1  | — | 1 | —  | 1  |

(1) Inclusive os habitantes de nacionalidade ignorada (Y compris les habitants de nationalité inconnue).

**Sexo, estado civil, nacionalidade e gráo de instrução dos centenários recenseados nos municípios de cada um dos Estados do Brazil**

Sexe, état civil, nationalité et degré d'instruction des centenaires recensés dans les municipes de chaque État du Brésil

| Municípios<br>Municipes | Sexo<br>Sexe | ESTADO CIVIL<br>ÉTAT CIVIL |                   |                 |   | NACIONALIDADE<br>NATIONALITÉ |                                  | GRÃO DE INSTRUÇÃO<br>DEGRÉ D'INSTRUCTION         |  | Total<br>Total |
|-------------------------|--------------|----------------------------|-------------------|-----------------|---|------------------------------|----------------------------------|--|--|----------------|
|                         |              | Solteiros<br>Celibataires  | Casados<br>Mariés | Viuvos<br>Veufs | Estado civil ignorado<br>État civil inconnu | Brazileiros<br>Brésiliens    | Estrangeiros<br>Étrangers<br>(1) | Sabendo ler e escrever<br>Sachant lire et écrire | Não sabendo ler nem escrever<br>Ne sachant ni lire ni écrire |                |
|                         |              |                            |                   |                 |   |                              |                                  |  |  |                |

**ESTADO DO AMAZONAS - ÉTAT DE AMAZONAS**

CONTINUAÇÃO - (SUITE)

|                       |                    |   |   |   |   |   |   |   |   |   |
|-----------------------|--------------------|---|---|---|---|---|---|---|---|---|
| Carauary              | Homens<br>Hommes   | — | 1 | 1 | — | 2 | — | 1 | 1 | 2 |
|                       | Mulheres<br>Femmes | 1 | — | — | — | 1 | — | — | 1 | 1 |
|                       | TOTAL              | 1 | 1 | 1 | — | 3 | — | 1 | 2 | 3 |
| Codajás               | Homens<br>Hommes   | — | — | 1 | — | 1 | — | 1 | — | 1 |
|                       | Mulheres<br>Femmes | — | — | — | — | — | — | — | — | — |
|                       | TOTAL              | — | — | 1 | — | 1 | — | 1 | — | 1 |
| Humaytá . . . . .     | Homens<br>Hommes   | — | — | 1 | — | 1 | — | — | 1 | 1 |
|                       | Mulheres<br>Femmes | 1 | — | — | — | 1 | — | — | 1 | 1 |
|                       | TOTAL              | 1 | — | 1 | — | 2 | — | — | 2 | 2 |
| Itacoatiara . . . . . | Homens<br>Hommes   | — | — | 1 | — | 1 | — | — | 1 | 1 |
|                       | Mulheres<br>Femmes | — | — | — | — | — | — | — | — | — |
|                       | TOTAL              | — | — | 1 | — | 1 | — | — | 1 | 1 |
| Manacapurú . . . . .  | Homens<br>Hommes   | 1 | 1 | — | — | 2 | — | — | 2 | 2 |
|                       | Mulheres<br>Femmes | 4 | — | 1 | — | 5 | — | — | 5 | 5 |
|                       | TOTAL              | 5 | 1 | 1 | — | 7 | — | — | 7 | 7 |
| Mauós                 | Homens<br>Hommes   | 2 | — | 3 | — | 5 | — | — | 5 | 5 |
|                       | Mulheres<br>Femmes | 2 | — | 2 | — | 4 | — | — | 4 | 4 |
|                       | TOTAL              | 4 | — | 5 | — | 9 | — | — | 9 | 9 |
| Manicoré              | Homens<br>Hommes   | 1 | — | 1 | — | 2 | — | — | 2 | 2 |
|                       | Mulheres<br>Femmes | 1 | — | 1 | — | 2 | — | — | 2 | 2 |
|                       | TOTAL              | 2 | — | 2 | — | 4 | — | — | 4 | 4 |

(1) Inclusive os habitantes de nacionalidade ignorada (Y compris les habitants de nationalité inconnue)

**Sexo, estado civil, nacionalidade e gráo de instrução dos centenários recenseados nos municípios de cada um dos Estados do Brazil**

Sexe, état civil, nationalité et degré d'instruction des centenaires recensés dans les municipes de chaque État du Brésil

| Municípios<br>Municipes | Sexo<br>Sexe | ESTADO CIVIL<br>ÉTAT CIVIL |                   |                 |   | NACIONALIDADE<br>NATIONALITÉ |                                  | GRÃO DE INSTRUÇÃO<br>DEGRÉ D'INSTRUCTION         |  | Total<br>Total |
|-------------------------|--------------|----------------------------|-------------------|-----------------|---|------------------------------|----------------------------------|--|--|----------------|
|                         |              | Solteiros<br>Celibataires  | Casados<br>Mariés | Viúvos<br>Veufs | Estado civil ignorado<br>État civil inconnu | Brazileiros<br>Brésiliens    | Estrangeiros<br>Étrangers<br>(1) | Sabendo ler e escrever<br>Sachant lire et écrire | Não sabendo ler nem escrever<br>Ne sachant ni lire ni écrire |                |
|                         |              |                            |                   |                 |   |                              |                                  |  |  |                |

**ESTADO DO AMAZONAS -- ÉTAT DE AMAZONAS**  
(CONCLUSÃO -- FIN)

|                       |                    |    |    |    |   |    |   |   |    |    |
|-----------------------|--------------------|----|----|----|---|----|---|---|----|----|
| Maués                 | Homens<br>Hommes   | —  | 1  | —  | — | 1  | — | — | 1  | 1  |
|                       | Mulheres<br>Femmes | 2  | —  | 2  | — | 4  | — | — | 4  | 4  |
|                       | TOTAL              | 2  | 1  | 2  | — | 5  | — | — | 5  | 5  |
| Parintins             | Homens<br>Hommes   | —  | 1  | 1  | — | 2  | — | 1 | 1  | 2  |
|                       | Mulheres<br>Femmes | 2  | —  | —  | — | 2  | — | — | 2  | 2  |
|                       | TOTAL              | 2  | 1  | 1  | — | 4  | — | 1 | 3  | 4  |
| São Gabriel           | Homens<br>Hommes   | 1  | —  | 2  | — | 3  | — | — | 3  | 3  |
|                       | Mulheres<br>Femmes | 1  | —  | —  | — | 1  | — | — | 1  | 1  |
|                       | TOTAL              | 2  | —  | 2  | — | 4  | — | — | 4  | 4  |
| São Paulo de Olivença | Homens<br>Hommes   | —  | 1  | 2  | — | 3  | — | — | 3  | 3  |
|                       | Mulheres<br>Femmes | —  | —  | 1  | — | 1  | — | — | 1  | 1  |
|                       | TOTAL              | —  | 1  | 3  | — | 4  | — | — | 4  | 4  |
| Teffé                 | Homens<br>Hommes   | —  | —  | 1  | — | 1  | — | — | 1  | 1  |
|                       | Mulheres<br>Femmes | —  | —  | 1  | — | 1  | — | — | 1  | 1  |
|                       | TOTAL              | —  | —  | 2  | — | 2  | — | — | 2  | 2  |
| Urucará               | Homens<br>Hommes   | —  | —  | 1  | — | 1  | — | 1 | —  | 1  |
|                       | Mulheres<br>Femmes | —  | —  | —  | — | —  | — | — | —  | —  |
|                       | TOTAL              | —  | —  | 1  | — | 1  | — | 1 | —  | 1  |
| TOTAL DO ESTADO       | Homens<br>Hommes   | 10 | 9  | 20 | — | 39 | — | 5 | 34 | 39 |
|                       | Mulheres<br>Femmes | 15 | 1  | 12 | — | 28 | — | — | 28 | 28 |
|                       | TOTAL              | 25 | 10 | 32 | — | 67 | — | 5 | 62 | 67 |

(1) Inclusive os habitantes de nacionalidade ignorada (Y compris les habitants de nationalité inconnue).

**Sexo, estado civil, nacionalidade e grão de instrução dos centenários recenseados nos municípios de cada um dos Estados do Brazil**

Sexe, état civil, nationalité et degré d'instruction des centenaires recensés dans les municipes de chaque État du Brésil

| Municípios<br>Municipes | Sexo<br>Sexe | ESTADO CIVIL<br>ÉTAT CIVIL |                   |                |   | NACIONALIDADE<br>NATIONALITÉ |                                  | GRÃO DE INSTRUÇÃO<br>DEGRÉ D'INSTRUCTION         |  | Total<br>Total |
|-------------------------|--------------|----------------------------|-------------------|----------------|---|------------------------------|----------------------------------|--|--|----------------|
|                         |              | Solteiros<br>Célibataires  | Casados<br>Mariés | Vivos<br>Veufs | Estado civil ignorado<br>État civil inconnu | Brazileiros<br>Brésiliens    | Estrangeiros<br>Étrangers<br>(1) | Sabendo ler e escrever<br>Sachant lire et écrire | Não sabendo ler nem escrever<br>Ne sachant ni lire ni écrire |                |
|                         |              |                            |                   |                |   |                              |                                  |  |  |                |

**ESTADO DA BAHIA - ÉTAT DE BAHIA**

|              |                    |    |    |    |   |    |   |   |    |    |
|--------------|--------------------|----|----|----|---|----|---|---|----|----|
| Abrantes     | Homens<br>Hommes   | —  | 1  | 1  | — | 2  | — | — | 2  | 2  |
|              | Mulheres<br>Femmes | 5  | —  | 5  | — | 10 | — | — | 10 | 10 |
|              | <b>TOTAL</b>       | 5  | 1  | 6  | — | 12 | — | — | 12 | 12 |
| Afonso Penna | Homens<br>Hommes   | 1  | 3  | 2  | 1 | 6  | 1 | 3 | 4  | 7  |
|              | Mulheres<br>Femmes | 5  | —  | 6  | 1 | 9  | 3 | — | 12 | 12 |
|              | <b>TOTAL</b>       | 6  | 3  | 8  | 2 | 15 | 4 | 3 | 16 | 19 |
| Alagoinhas   | Homens<br>Hommes   | 2  | 7  | 5  | — | 12 | 2 | — | 14 | 14 |
|              | Mulheres<br>Femmes | 4  | 3  | 10 | — | 16 | 1 | 1 | 16 | 17 |
|              | <b>TOTAL</b>       | 6  | 10 | 15 | — | 28 | 3 | 1 | 30 | 31 |
| Alcobaça     | Homens<br>Hommes   | 1  | —  | —  | — | —  | 1 | — | 1  | 1  |
|              | Mulheres<br>Femmes | —  | —  | 1  | — | 1  | — | — | 1  | 1  |
|              | <b>TOTAL</b>       | 1  | —  | 1  | — | 1  | 1 | — | 2  | 2  |
| Antargosa    | Homens<br>Hommes   | 2  | 2  | 4  | — | 8  | — | — | 8  | 8  |
|              | Mulheres<br>Femmes | 8  | 1  | 11 | — | 18 | 2 | — | 20 | 20 |
|              | <b>TOTAL</b>       | 10 | 3  | 15 | — | 26 | 2 | — | 28 | 28 |
| Amparo       | Homens<br>Hommes   | —  | 1  | —  | — | 1  | — | — | 1  | 1  |
|              | Mulheres<br>Femmes | —  | —  | 3  | — | 3  | — | 1 | 2  | 3  |
|              | <b>TOTAL</b>       | —  | 1  | 3  | — | 4  | — | 1 | 3  | 4  |
| Andarahy     | Homens<br>Hommes   | —  | —  | —  | — | —  | — | — | —  | —  |
|              | Mulheres<br>Femmes | 2  | —  | 1  | — | 3  | — | — | 3  | 3  |
|              | <b>TOTAL</b>       | 2  | —  | 1  | — | 3  | — | — | 3  | 3  |

(1) Inclusive os habitantes de nacionalidade ignorada (Y compris les habitants de nationalité inconnue).

**Sexo, estado civil, nacionalidade e grão de instrução dos centenários recenseados nos municípios de cada um dos Estados do Brazil**

Sexe, état civil, nationalité et degré d'instruction des centenaires recensés dans les municipes de chaque État du Brésil

| Municípios<br>Municipes | Sexo<br>Sexe | ESTADO CIVIL<br>ÉTAT CIVIL |                   |                 |   | NACIONALIDADE<br>NATIONALITÉ |                                  | GRÃO DE INSTRUÇÃO<br>DEGRÉ D'INSTRUCTION         |  | Total<br>Total |
|-------------------------|--------------|----------------------------|-------------------|-----------------|---|------------------------------|----------------------------------|--|--|----------------|
|                         |              | Solteiros<br>Celibataires  | Casados<br>Mariés | Viuvos<br>Veufs | Estado civil ignorado<br>État civil inconnu | Brazileiros<br>Brésiliens    | Estrangeiros<br>Étrangers<br>(1) | Sabendo ler e escrever<br>Sachant lire et écrire | Não sabendo ler nem escrever<br>Ne sachant ni lire ni écrire |                |
|                         |              |                            |                   |                 |   |                              |                                  |  |  |                |

**ESTADO DA BAHIA — ÉTAT DE BAHIA**

(CONTINUAÇÃO — SUITE)

|                        |                    |   |   |    |   |    |   |   |    |    |
|------------------------|--------------------|---|---|----|---|----|---|---|----|----|
| Angical                | Homens<br>Hommes   | — | — | 1  | — | 1  | — | — | 1  | 1  |
|                        | Mulheres<br>Femmes | 6 | — | 1  | 1 | 8  | — | — | 8  | 8  |
|                        | <b>TOTAL</b>       | 6 | — | 2  | 1 | 9  | — | — | 9  | 9  |
| Aracy                  | Homens<br>Hommes   | — | — | 1  | — | 1  | — | 1 | —  | 1  |
|                        | Mulheres<br>Femmes | — | — | 1  | — | 1  | — | — | 1  | 1  |
|                        | <b>TOTAL</b>       | — | — | 2  | — | 2  | — | 1 | 1  | 2  |
| Aratuhybe              | Homens<br>Hommes   | 2 | 1 | —  | — | 3  | — | — | 3  | 3  |
|                        | Mulheres<br>Femmes | 1 | — | 1  | — | 2  | — | — | 2  | 2  |
|                        | <b>TOTAL</b>       | 3 | 1 | 1  | — | 5  | — | — | 5  | 5  |
| Areia                  | Homens<br>Hommes   | 3 | 4 | 4  | — | 11 | — | 1 | 10 | 11 |
|                        | Mulheres<br>Femmes | 4 | — | 7  | — | 10 | 1 | — | 11 | 11 |
|                        | <b>TOTAL</b>       | 7 | 4 | 11 | — | 21 | 1 | 1 | 21 | 22 |
| Baixa Grande           | Homens<br>Hommes   | — | — | 1  | — | 1  | — | 1 | —  | 1  |
|                        | Mulheres<br>Femmes | — | 1 | 2  | — | 3  | — | — | 3  | 3  |
|                        | <b>TOTAL</b>       | — | 1 | 3  | — | 4  | — | 1 | 3  | 4  |
| Barracão               | Homens<br>Hommes   | — | — | 2  | — | 2  | — | 1 | 1  | 2  |
|                        | Mulheres<br>Femmes | 1 | — | 1  | — | 2  | — | — | 2  | 2  |
|                        | <b>TOTAL</b>       | 1 | — | 3  | — | 4  | — | 1 | 3  | 4  |
| Barra do Rio de Contas | Homens<br>Hommes   | — | — | 2  | — | 2  | — | — | 2  | 2  |
|                        | Mulheres<br>Femmes | 1 | — | 2  | — | 2  | 1 | — | 3  | 3  |
|                        | <b>TOTAL</b>       | 1 | — | 4  | — | 4  | 1 | — | 5  | 5  |

(1) Inclusive os habitantes de nacionalidade ignorada (Y compris les habitants de nationalité inconnue)

**Sexo, estado civil, nacionalidade e grão de instrução dos centenários recenseados nos municípios de cada um dos Estados do Brazil**

Sexe, état civil, nationalité et degré d'instruction des centenaires recensés dans les municípes de chaque État du Brésil

| Municípios<br>Municipes | Sexo<br>Sexe | ESTADO CIVIL<br>ÉTAT CIVIL |                   |                 |   | NACIONALIDADE<br>NATIONALITÉ |                                  | GRÃO DE INSTRUÇÃO<br>DEGRÉ D'INSTRUCTION         |  | Total<br>Total |
|-------------------------|--------------|----------------------------|-------------------|-----------------|---|------------------------------|----------------------------------|--|--|----------------|
|                         |              | Solteiros<br>Célibataires  | Casados<br>Mariés | Viúvos<br>Veufs | Estado civil ignorado<br>État civil inconnu | Brazileiros<br>Brésiliens    | Estrangeiros<br>Étrangers<br>(1) | Sabendo ler e escrever<br>Sachant lire et écrire | Não sabendo ler nem escrever<br>Ne sachant ni lire ni écrire |                |
|                         |              |                            |                   |                 |   |                              |                                  |  |  |                |

**ESTADO DA BAHIA — ÉTAT DE BAHIA**

(CONTINUAÇÃO — SUITE)

|                            |                    |   |   |    |   |    |   |   |    |    |
|----------------------------|--------------------|---|---|----|---|----|---|---|----|----|
| Barra do Rio Grande        | Homens<br>Hommes   | — | — | 1  | 1 | 2  | — | — | 2  | 2  |
|                            | Mulheres<br>Femmes | — | — | 1  | — | 1  | — | — | 1  | 1  |
|                            | TOTAL              | — | — | 2  | 1 | 3  | — | — | 3  | 3  |
| Bairrais                   | Homens<br>Hommes   | 1 | 1 | 1  | — | 3  | — | 1 | 2  | 3  |
|                            | Mulheres<br>Femmes | 1 | — | 5  | — | 6  | — | — | 6  | 6  |
|                            | TOTAL              | 2 | 1 | 6  | — | 9  | — | 1 | 8  | 9  |
| Belmonte                   | Homens<br>Hommes   | — | 1 | —  | — | 1  | — | — | 1  | 1  |
|                            | Mulheres<br>Femmes | — | — | 2  | — | 2  | — | — | 2  | 2  |
|                            | TOTAL              | — | 1 | 2  | — | 3  | — | — | 3  | 3  |
| Bomfim                     | Homens<br>Hommes   | — | 1 | 2  | — | 3  | — | — | 3  | 3  |
|                            | Mulheres<br>Femmes | 3 | — | 9  | — | 12 | — | — | 12 | 12 |
|                            | TOTAL              | 3 | 1 | 11 | — | 15 | — | — | 15 | 15 |
| Bom Jesus da Lapa          | Homens<br>Hommes   | — | — | —  | — | —  | — | — | —  | —  |
|                            | Mulheres<br>Femmes | — | — | 1  | — | 1  | — | — | 1  | 1  |
|                            | TOTAL              | — | — | 1  | — | 1  | — | — | 1  | 1  |
| Bom Jesus do Rio do Contas | Homens<br>Hommes   | — | 2 | 1  | — | 3  | — | 1 | 2  | 3  |
|                            | Mulheres<br>Femmes | 2 | — | 2  | — | 4  | — | — | 4  | 4  |
|                            | TOTAL              | 2 | 2 | 3  | — | 7  | — | 1 | 6  | 7  |
| Bom Jesus dos Meiras       | Homens<br>Hommes   | — | 1 | 1  | 1 | 3  | — | — | 3  | 3  |
|                            | Mulheres<br>Femmes | 1 | — | 5  | — | 6  | — | — | 6  | 6  |
|                            | TOTAL              | 1 | 1 | 6  | 1 | 9  | — | — | 9  | 9  |

(1) Inclusive os habitantes de nacionalidade ignorada (Y compris les habitants de nationalité inconnue)



**Sexo, estado civil, nacionalidade e grão de instrução dos centenários recenseados nos municípios de cada um dos Estados do Brazil**

Sexe, état civil, nationalité et degré d'instruction des centenaires recensés dans les municipes de chaque État du Brésil

| Municípios<br>Municipes | Sexo<br>Sexe | ESTADO CIVIL<br>ÉTAT CIVIL |                   |                 |   | NACIONALIDADE<br>NATIONALITÉ |                                  | GRÃO DE INSTRUÇÃO<br>DEGRÉ D'INSTRUCTION         |  | Total<br>Total |
|-------------------------|--------------|----------------------------|-------------------|-----------------|---|------------------------------|----------------------------------|--|--|----------------|
|                         |              | Solteiros<br>Celibataires  | Casados<br>Mariés | Viúvos<br>Veufs | Estado civil ignorado<br>État civil inconnu | Brazileiros<br>Brésiliens    | Estrangeiros<br>Étrangers<br>(1) | Sabendo ler e escrever<br>Sachant lire et écrire | Não sabendo ler nem escrever<br>Ne sachant ni lire ni écrire |                |
|                         |              |                            |                   |                 |   |                              |                                  |  |  |                |

**ESTADO DA BAHIA — ÉTAT DE BAHIA**

(CONTINUAÇÃO — SUITE)

|                     |                    |    |   |    |   |    |   |   |    |    |
|---------------------|--------------------|----|---|----|---|----|---|---|----|----|
| Brotas de Macahubas | Homens<br>Hommes   | 1  | 1 | 1  | — | 3  | — | — | 3  | 3  |
|                     | Mulheres<br>Femmes | 1  | 1 | 7  | — | 9  | — | — | 9  | 9  |
|                     | TOTAL              | 2  | 2 | 8  | — | 12 | — | — | 12 | 12 |
| Cachoeira.          | Homens<br>Hommes   | 3  | 4 | 6  | — | 13 | — | 2 | 11 | 13 |
|                     | Mulheres<br>Femmes | 11 | — | 8  | — | 18 | 1 | 1 | 18 | 19 |
|                     | TOTAL              | 14 | 4 | 14 | — | 31 | 1 | 3 | 29 | 32 |
| Cachoeira d'Abadia  | Homens<br>Hommes   | 2  | 2 | 1  | — | 5  | — | — | 5  | 5  |
|                     | Mulheres<br>Femmes | 1  | — | —  | — | 1  | — | — | 1  | 1  |
|                     | TOTAL              | 3  | 2 | 1  | — | 6  | — | — | 6  | 6  |
| Caculé .            | Homens<br>Hommes   | —  | — | 1  | — | 1  | — | — | 1  | 1  |
|                     | Mulheres<br>Femmes | 2  | — | 3  | — | 5  | — | — | 5  | 5  |
|                     | TOTAL              | 2  | — | 4  | — | 6  | — | — | 6  | 6  |
| Caetitê             | Homens<br>Hommes   | 1  | 6 | 1  | — | 7  | 1 | 1 | 7  | 8  |
|                     | Mulheres<br>Femmes | 4  | 1 | 7  | — | 12 | — | — | 12 | 12 |
|                     | TOTAL              | 5  | 7 | 8  | — | 19 | 1 | 1 | 19 | 20 |
| Camamú              | Homens<br>Hommes   | —  | 1 | —  | — | 1  | — | — | 1  | 1  |
|                     | Mulheres<br>Femmes | 2  | — | 1  | — | 2  | 1 | 1 | 2  | 3  |
|                     | TOTAL              | 2  | 1 | 1  | — | 3  | 1 | 1 | 3  | 4  |
| Camisão             | Homens<br>Hommes   | 1  | 2 | 3  | — | 6  | — | — | 6  | 6  |
|                     | Mulheres<br>Hommes | —  | — | 3  | — | 3  | — | — | 3  | 3  |
|                     | TOTAL              | 1  | 2 | 6  | — | 9  | — | — | 9  | 9  |

(1) Inclusive os habitantes de nacionalidade ignorada (Y compris les habitants de nationalité inconnue).

**Sexo, estado civil, nacionalidade e grão de instrução dos centenários recenseados nos municípios de cada um dos Estados do Brazil**

Sexe, état civil, nationalité et degré d'instruction des centenaires recensés dans les municipes de chaque État du Brésil

| Municípios<br>Municipes | Sexo<br>Sexe | ESTADO CIVIL<br>ÉTAT CIVIL |                   |                 |   | NACIONALIDADE<br>NATIONALITÉ |                               | GRÃO DE INSTRUÇÃO<br>DEGRÉ D'INSTRUCTION         |  | Total |
|-------------------------|--------------|----------------------------|-------------------|-----------------|---|------------------------------|-------------------------------|--|--|-------|
|                         |              | Solteiros<br>Celibataires  | Casados<br>Mariés | Viúvos<br>Veufs | Estado civil ignorado<br>État civil inconnu | Brazileiros<br>Brésiliens    | Estrangeiros<br>Étrangers (1) | Sabendo ler e escrever<br>Sachant lire et écrire | Não sabendo ler nem escrever<br>Ne sachant ni lire ni écrire |       |
|                         |              |                            |                   |                 |   |                              |                               |  |  |       |

**ESTADO DA BAHIA — ÉTAT DE BAHIA**

(CONTINUAÇÃO — SUITE)

|               |                    |   |   |   |   |    |   |   |    |    |
|---------------|--------------------|---|---|---|---|----|---|---|----|----|
| Campo Formoso | Homens<br>Hommes   | 1 | — | 2 | — | 3  | — | — | 3  | 3  |
|               | Mulheres<br>Femmes | 1 | — | 5 | — | 6  | — | — | 6  | 6  |
|               | TOTAL              | 2 | — | 7 | — | 9  | — | — | 9  | 9  |
| Campo Largo   | Homens<br>Hommes   | — | — | 1 | — | 1  | — | — | 1  | 1  |
|               | Mulheres<br>Femmes | 2 | — | 1 | — | 3  | — | — | 3  | 3  |
|               | TOTAL              | 2 | — | 2 | — | 4  | — | — | 4  | 4  |
| Cannaveiras   | Homens<br>Hommes   | 2 | — | 1 | — | 3  | — | — | 3  | 3  |
|               | Mulheres<br>Femmes | — | — | 1 | — | 1  | — | — | 1  | 1  |
|               | TOTAL              | 2 | — | 2 | — | 4  | — | — | 4  | 4  |
| Capivary      | Homens<br>Hommes   | — | — | 1 | — | 1  | — | — | 1  | 1  |
|               | Mulheres<br>Femmes | — | — | 4 | — | 4  | — | — | 4  | 4  |
|               | TOTAL              | — | — | 5 | — | 5  | — | — | 5  | 5  |
| Caravellas    | Homens<br>Hommes   | 1 | 1 | — | — | 2  | — | — | 2  | 2  |
|               | Mulheres<br>Femmes | 3 | — | — | — | 2  | 1 | 2 | 1  | 3  |
|               | TOTAL              | 4 | 1 | — | — | 4  | 1 | 2 | 3  | 5  |
| Carinhanha    | Homens<br>Hommes   | 2 | — | — | — | 1  | 1 | — | 2  | 2  |
|               | Mulheres<br>Femmes | 2 | — | 2 | — | 3  | 1 | 1 | 3  | 4  |
|               | TOTAL              | 4 | — | 2 | — | 4  | 2 | 1 | 5  | 6  |
| Castro Alves  | Homens<br>Hommes   | 2 | 2 | 2 | — | 6  | — | — | 6  | 6  |
|               | Mulheres<br>Femmes | 2 | — | 3 | — | 5  | — | — | 5  | 5  |
|               | TOTAL              | 4 | 2 | 5 | — | 11 | — | — | 11 | 11 |

(1) Inclusive os habitantes de nacionalidade ignorada (Y compris les habitants de nationalité inconnue).

**Sexo, estado civil, nacionalidade e grão de instrução dos centenários recenseados nos municípios de cada um dos Estados do Brazil**

Sexe, état civil, nationalité et degré d'instruction des centenaires recensés dans les municipes de chaque État du Brésil

| Municípios<br>Municipes | Sexo<br>Sexe | ESTADO CIVIL<br>ÉTAT CIVIL |                   |                 |   | NACIONALIDADE<br>NATIONALITÉ |                                  | GRÃO DE INSTRUÇÃO<br>DEGRÉ D'INSTRUCTION |                              | Total<br>Total |
|-------------------------|--------------|----------------------------|-------------------|-----------------|---|------------------------------|----------------------------------|--|------------------------------|----------------|
|                         |              | Solteiros<br>Celibataires  | Casados<br>Mariés | Viuvos<br>Veufs | Estado civil ignorado<br>État civil inconnu | Brazileiros<br>Brésiliens    | Estrangeiros<br>Étrangers<br>(1) | Sabendo ler e escrever                   | Não sabendo ler nem escrever |                |
|                         |              |                            |                   |                 |   |                              |                                  | Sachant lire et écrire                   | Ne sachant ni lire ni écrire |                |

**ESTADO DA BAHIA — ÉTAT DE BAHIA**

(CONTINUAÇÃO — SUITE)

|                    |                    |   |   |    |   |    |   |   |    |    |
|--------------------|--------------------|---|---|----|---|----|---|---|----|----|
| Cayrú              | Homens<br>Hommes   | 1 | — | —  | — | 1  | — | — | 1  | 1  |
|                    | Mulheres<br>Femmes | 1 | 1 | 2  | — | 4  | — | 1 | 3  | 4  |
|                    | TOTAL              | 2 | 1 | 2  | — | 5  | — | 1 | 4  | 5  |
| Cicero Dantas      | Homens<br>Hommes   | 1 | 2 | 1  | — | 4  | — | — | 4  | 4  |
|                    | Mulheres<br>Femmes | 2 | — | 2  | — | 4  | — | — | 4  | 4  |
|                    | TOTAL              | 3 | 2 | 3  | — | 8  | — | — | 8  | 8  |
| Conceição do Coité | Homens<br>Hommes   | — | — | —  | 1 | 1  | — | — | 1  | 1  |
|                    | Mulheres<br>Femmes | — | — | 2  | — | 2  | — | — | 2  | 2  |
|                    | TOTAL              | — | — | 2  | 1 | 3  | — | — | 3  | 3  |
| Conde ..           | Homens<br>Hommes   | 2 | 2 | 3  | — | 7  | — | 1 | 6  | 7  |
|                    | Mulheres<br>Femmes | 4 | — | 5  | — | 9  | — | — | 9  | 9  |
|                    | TOTAL              | 6 | 2 | 8  | — | 16 | — | 1 | 15 | 16 |
| Condeúba . . .     | Homens<br>Hommes   | 2 | 1 | 7  | — | 10 | — | 2 | 8  | 10 |
|                    | Mulheres<br>Femmes | 4 | — | 14 | — | 18 | — | — | 18 | 18 |
|                    | TOTAL              | 6 | 1 | 21 | — | 28 | — | 2 | 26 | 28 |
| Conquista ....     | Homens<br>Hommes   | 1 | 4 | 4  | — | 9  | — | 5 | 4  | 9  |
|                    | Mulheres<br>Femmes | 6 | 1 | 10 | — | 15 | 2 | — | 17 | 17 |
|                    | TOTAL              | 7 | 5 | 14 | — | 24 | 2 | 5 | 21 | 26 |
| Coração de Maria . | Homens<br>Hommes   | — | — | —  | — | —  | — | — | —  | —  |
|                    | Mulheres<br>Femmes | 4 | — | 1  | — | 5  | — | — | 5  | 5  |
|                    | TOTAL              | 4 | — | 1  | — | 5  | — | — | 5  | 5  |

(1) Inclusive os habitantes de nacionalidade ignorada (Y compris les habitants de nationalité inconnue).

**Sexo, estado civil, nacionalidade e grão de instrução dos centenários recenseados nos municípios de cada um dos Estados do Brazil**

Sexe, état civil, nationalité et degré d'instruction des centenaires recensés dans les municipes de chaque État du Brésil

| Municípios<br>Municipes | Sexo<br>Sexo | ESTADO CIVIL<br>ÉTAT CIVIL |                   |                 |   | NACIONALIDADE<br>NATIONALITÉ |                                  | GRÃO DE INSTRUÇÃO<br>DEGRÉ D'INSTRUCTION         |  | Total<br>Total |
|-------------------------|--------------|----------------------------|-------------------|-----------------|---|------------------------------|----------------------------------|--|--|----------------|
|                         |              | Solteiros<br>Celibataires  | Casados<br>Mariés | Viuvos<br>Veufs | Estado civil ignorado<br>État civil inconnu | Brazileiros<br>Brésiliens    | Estrangeiros<br>Étrangers<br>(1) | Sabendo ler e escrever<br>Sachant lire et écrire | Não sabendo ler nem escrever<br>Ne sachant ni lire ni écrire |                |
|                         |              |                            |                   |                 |   |                              |                                  |  |  |                |

**ESTADO DA BAHIA - ÉTAT DE BAHIA**

(CONTINUAÇÃO - SUITE)

|                    |                    |    |   |    |   |    |   |   |    |    |
|--------------------|--------------------|----|---|----|---|----|---|---|----|----|
| Correntina.        | Homens<br>Hommes   | —  | 7 | —  | — | 7  | — | — | 7  | 7  |
|                    | Mulheres<br>Femmes | —  | — | 6  | — | 6  | — | — | 6  | 6  |
|                    | TOTAL              | —  | 7 | 6  | — | 13 | — | — | 13 | 13 |
| Cruz das Almas     | Homens<br>Hommes   | 2  | 1 | —  | — | 3  | — | — | 3  | 3  |
|                    | Mulheres<br>Femmes | 1  | — | 4  | — | 5  | — | — | 5  | 5  |
|                    | TOTAL              | 3  | 1 | 4  | — | 8  | — | — | 8  | 8  |
| Cumbe              | Homens<br>Hommes   | 2  | 2 | 1  | — | 5  | — | 1 | 4  | 5  |
|                    | Mulheres<br>Femmes | 2  | 1 | 3  | — | 6  | — | — | 6  | 6  |
|                    | TOTAL              | 4  | 3 | 4  | — | 11 | — | 1 | 10 | 11 |
| Curaçá.            | Homens<br>Hommes   | —  | 1 | —  | — | 1  | — | — | 1  | 1  |
|                    | Mulheres<br>Femmes | 1  | — | 1  | — | 2  | — | — | 2  | 2  |
|                    | TOTAL              | 1  | 1 | 1  | — | 3  | — | — | 3  | 3  |
| Dr. Seabra         | Homens<br>Hommes   | —  | — | —  | — | —  | — | — | —  | —  |
|                    | Mulheres<br>Femmes | —  | — | 4  | — | 4  | — | — | 4  | 4  |
|                    | TOTAL              | —  | — | 4  | — | 4  | — | — | 4  | 4  |
| Entre Rios         | Homens<br>Hommes   | —  | 1 | 2  | — | 3  | — | — | 3  | 3  |
|                    | Mulheres<br>Femmes | —  | — | 3  | — | 3  | — | — | 3  | 3  |
|                    | TOTAL              | —  | 1 | 5  | — | 6  | — | — | 6  | 6  |
| Feira de Sant'Anna | Homens,<br>Hommes  | —  | 6 | 1  | — | 7  | — | — | 7  | 7  |
|                    | Mulheres<br>Femmes | 10 | 1 | 14 | 1 | 25 | 1 | 1 | 25 | 26 |
|                    | TOTAL              | 10 | 7 | 15 | 1 | 32 | 1 | 1 | 32 | 33 |

(1) Inclusive os habitantes de nacionalidade ignorada (Y compris les habitants de nationalité inconnue)

**Sexo, estado civil, nacionalidade e grão de instrução dos centenários recenseados nos municípios de cada um dos Estados do Brazil**

Sexe état civil, nationalité et degré d'instruction des centenaires recensés dans les municipes de chaque État du Brésil

| Municípios<br>Municipes | Sexo<br>Sexe | ESTADO CIVIL<br>ÉTAT CIVIL |                   |                 |   | NACIONALIDADE<br>NATIONALITÉ |                                  | GRÃO DE INSTRUÇÃO<br>DEGRÉ D'INSTRUCTION         |  | Total<br>Total |
|-------------------------|--------------|----------------------------|-------------------|-----------------|---|------------------------------|----------------------------------|--|--|----------------|
|                         |              | Solteiros<br>Celibataires  | Casados<br>Mariés | Viuvos<br>Veufs | Estado civil ignorado<br>État civil inconnu | Brazileiros<br>Brésiliens    | Estrangeiros<br>Étrangers<br>(1) | Sabendo ler e escrever<br>Sachant lire et écrire | Não sabendo ler nem escrever<br>Ne sachant ni lire ni écrire |                |
|                         |              |                            |                   |                 |   |                              |                                  |  |  |                |

**ESTADO DA BAHIA - ÉTAT DE BAHIA**

(CONTINUAÇÃO - SUITE)

|                      |                    |   |   |    |   |    |   |   |    |    |
|----------------------|--------------------|---|---|----|---|----|---|---|----|----|
| Gamelleira do Assunã | Homens<br>Hommes   | 1 | — | —  | — | 1  | — | — | 1  | 1  |
|                      | Mulheres<br>Femmes | 1 | — | 2  | — | 3  | — | — | 3  | 3  |
|                      | TOTAL              | 2 | — | 2  | — | 4  | — | — | 4  | 4  |
| Geremoabo            | Homens<br>Hommes   | 2 | 4 | 6  | — | 12 | — | 1 | 11 | 12 |
|                      | Mulheres<br>Femmes | 1 | — | 5  | — | 6  | — | — | 6  | 6  |
|                      | TOTAL              | 3 | 4 | 11 | — | 18 | — | 1 | 17 | 18 |
| Guanamby             | Homens<br>Hommes   | 1 | 1 | 1  | — | 2  | 1 | — | 3  | 3  |
|                      | Mulheres<br>Femmes | — | — | —  | — | —  | — | — | —  | —  |
|                      | TOTAL              | 1 | 1 | 1  | — | 2  | 1 | — | 3  | 3  |
| Guaranj              | Homens<br>Hommes   | — | — | —  | — | —  | — | — | —  | —  |
|                      | Mulheres<br>Femmes | 1 | — | 1  | — | 2  | — | — | 2  | 2  |
|                      | TOTAL              | 1 | — | 1  | — | 2  | — | — | 2  | 2  |
| Igrapiúna            | Homens<br>Hommes   | — | — | 2  | — | 2  | — | — | 2  | 2  |
|                      | Mulheres<br>Femmes | — | — | 4  | — | 4  | — | — | 4  | 4  |
|                      | TOTAL              | — | — | 6  | — | 6  | — | — | 6  | 6  |
| Ilhéos               | Homens<br>Hommes   | 2 | 2 | 3  | — | 7  | — | 1 | 6  | 7  |
|                      | Mulheres<br>Femmes | 1 | — | 4  | 1 | 5  | 1 | — | 6  | 6  |
|                      | TOTAL              | 5 | 2 | 7  | 1 | 12 | 1 | 1 | 12 | 13 |
| Iuhambupe            | Homens<br>Hommes   | 2 | 1 | 6  | — | 9  | — | — | 9  | 9  |
|                      | Mulheres<br>Femmes | 3 | — | 6  | — | 9  | — | 1 | 8  | 9  |
|                      | TOTAL              | 5 | 1 | 12 | — | 18 | — | 1 | 17 | 18 |

(1) Inclusive os habitantes de nacionalidade ignorada (Y compris les habitants de nationalité inconnue)

**Sexo, estado civil, nacionalidade e gráo de instrucção dos centenários recenseados nos municípios de cada um dos Estados do Brazil**

Sexe, état civil, nationalité et degré d'instruction des centenaires recensés dans les municipes de chaque État du Brésil

| Municípios<br>Municipes | Sexo<br>Sexe | ESTADO CIVIL<br>ÉTAT CIVIL |                   |                 |   | NACIONALIDADE<br>NATIONALITÉ |                                  | GRÁO DE INSTRUÇÃO<br>DEGRÉ D'INSTRUCTION         |  | Total<br>Total |
|-------------------------|--------------|----------------------------|-------------------|-----------------|---|------------------------------|----------------------------------|--|--|----------------|
|                         |              | Solteiros<br>Célibataires  | Casados<br>Mariés | Viúvos<br>Veufs | Estado civil ignorado<br>État civil inconnu | Brasileiros<br>Brésiliens    | Estrangeiros<br>Étrangers<br>(1) | Sabendo ler e escrever<br>Sachant lire et écrire | Não sabendo ler nem escrever<br>Ne sachant ni lire ni écrire |                |
|                         |              |                            |                   |                 |   |                              |                                  |  |  |                |

**ESTADO DA BAHIA — ÉTAT DE BAHIA**

(CONTINUAÇÃO — SUITE)

|           |                    |    |   |    |   |    |   |   |    |    |
|-----------|--------------------|----|---|----|---|----|---|---|----|----|
| Itaiá     | Homens<br>Hommes   | 2  | — | 1  | — | 2  | 1 | — | 3  | 3  |
|           | Mulheres<br>Femmes | 9  | 1 | 11 | — | 20 | 1 | — | 21 | 21 |
|           | TOTAL              | 11 | 1 | 12 | — | 22 | 2 | — | 24 | 24 |
| Itaberaba | Homens<br>Hommes   | 1  | 4 | 2  | — | 7  | — | — | 7  | 7  |
|           | Mulheres<br>Femmes | 1  | — | 2  | 1 | 4  | — | — | 4  | 4  |
|           | TOTAL              | 2  | 4 | 4  | 1 | 11 | — | — | 11 | 11 |
| Itabuna   | Homens<br>Hommes   | —  | 3 | 5  | — | 8  | — | 2 | 6  | 8  |
|           | Mulheres<br>Femmes | 4  | — | 5  | — | 9  | — | — | 9  | 9  |
|           | TOTAL              | 4  | 3 | 10 | — | 17 | — | 2 | 15 | 17 |
| Itaparica | Homens<br>Hommes   | 1  | — | —  | — | 1  | — | — | 1  | 1  |
|           | Mulheres<br>Femmes | 2  | — | —  | — | 2  | — | — | 2  | 2  |
|           | TOTAL              | 3  | — | —  | — | 3  | — | — | 3  | 3  |
| Itapicuri | Homens<br>Hommes   | —  | 1 | —  | — | 1  | — | — | 1  | 1  |
|           | Mulheres<br>Femmes | 2  | — | 2  | — | 4  | — | — | 4  | 4  |
|           | TOTAL              | 2  | 1 | 2  | — | 5  | — | — | 5  | 5  |
| Ituassú   | Homens<br>Hommes   | 2  | 1 | —  | — | 3  | — | — | 3  | 3  |
|           | Mulheres<br>Femmes | 1  | — | 1  | — | 2  | — | — | 2  | 2  |
|           | TOTAL              | 3  | 1 | 1  | — | 5  | — | — | 5  | 5  |
| Jacaracy  | Homens<br>Hommes   | 1  | 1 | —  | — | 2  | — | — | 2  | 2  |
|           | Mulheres<br>Femmes | 2  | — | 5  | — | 7  | — | — | 7  | 7  |
|           | TOTAL              | 3  | 1 | 5  | — | 9  | — | — | 9  | 9  |

(1) Inclusive os habitantes de nacionalidade ignorada (Y compris les habitants de nationalité inconnue)

**Sexo, estado civil, nacionalidade e grão de instrução dos centenários recenseados nos municípios de cada um dos Estados do Brazil**

Sexe, état civil, nationalité et degré d'instruction des centenaires recensés dans les municipes de chaque État du Brésil

| Municípios<br>Municipes | Sexo<br>Sexe | ESTADO CIVIL<br>ÉTAT CIVIL |                   |                 |   | NACIONALIDADE<br>NATIONALITÉ |                                  | GRÃO DE INSTRUÇÃO<br>DEGRÉ D'INSTRUCTION         |  | Total<br>Total |
|-------------------------|--------------|----------------------------|-------------------|-----------------|---|------------------------------|----------------------------------|--|--|----------------|
|                         |              | Solteiros<br>Celibataires  | Casados<br>Mariés | Viúvos<br>Veufs | Estado civil ignorado<br>État civil inconnu | Brasileiros<br>Brésiliens    | Estrangeiros<br>Étrangers<br>(1) | Sabendo ler e escrever<br>Sachant lire et écrire | Não sabendo ler nem escrever<br>Ne sachant ni lire ni écrire |                |
|                         |              |                            |                   |                 |   |                              |                                  |  |  |                |

**ESTADO DA BAHIA — ÉTAT DE BAHIA**

(CONTINUAÇÃO — SUITE)

|                 |                    |    |   |    |   |    |   |   |    |    |
|-----------------|--------------------|----|---|----|---|----|---|---|----|----|
| Jacobina        | Homens<br>Hommes   | 6  | 3 | —  | — | 9  | — | — | 9  | 9  |
|                 | Mulheres<br>Femmes | 5  | — | 2  | — | 7  | — | 1 | 6  | 7  |
|                 | TOTAL              | 11 | 3 | 2  | — | 16 | — | 1 | 15 | 16 |
| Jaguaripe       | Homens<br>Hommes   | 2  | — | —  | — | 2  | — | — | 2  | 2  |
|                 | Mulheres<br>Femmes | 2  | 2 | 1  | 1 | 5  | 1 | — | 6  | 6  |
|                 | TOTAL              | 4  | 2 | 1  | 1 | 7  | 1 | — | 8  | 8  |
| Jequié          | Homens<br>Hommes   | —  | 3 | 4  | — | 7  | — | — | 7  | 7  |
|                 | Mulheres<br>Femmes | 4  | — | 15 | — | 19 | — | — | 19 | 19 |
|                 | TOTAL              | 4  | 3 | 19 | — | 26 | — | — | 26 | 26 |
| Jequitá . . . . | Homens<br>Hommes   | 1  | 3 | 2  | — | 6  | — | 1 | 5  | 6  |
|                 | Mulheres<br>Femmes | 6  | — | 5  | — | 11 | — | — | 11 | 11 |
|                 | TOTAL              | 7  | 3 | 7  | — | 17 | — | 1 | 16 | 17 |
| Joazeiro        | Homens<br>Hommes   | —  | — | 1  | — | 1  | — | — | 1  | 1  |
|                 | Mulheres<br>Femmes | 2  | — | 1  | — | 3  | — | — | 3  | 3  |
|                 | TOTAL              | 2  | — | 2  | — | 4  | — | — | 4  | 4  |
| Jussiape        | Homens<br>Hommes   | 1  | 2 | —  | — | 3  | — | — | 3  | 3  |
|                 | Mulheres<br>Femmes | 1  | — | 1  | 1 | 3  | — | — | 3  | 3  |
|                 | TOTAL              | 2  | 2 | 1  | 1 | 6  | — | — | 6  | 6  |
| Lençóis         | Homens<br>Hommes   | —  | — | 1  | — | 1  | — | 1 | —  | 1  |
|                 | Mulheres<br>Femmes | —  | — | 1  | — | 1  | — | — | 1  | 1  |
|                 | TOTAL              | —  | — | 2  | — | 2  | — | 1 | 1  | 2  |

(1) Inclusive os habitantes de nacionalidade ignorada (Y compris les habitants de nationalité inconnue).

**Sexo, estado civil, nacionalidade e grão de instrução dos centenários recenseados nos municípios de cada um dos Estados do Brazil**

Sexe, état civil, nationalité et degré d'instruction des centenaires recensés dans les municipes de chaque État du Brésil

| Municípios<br>Municipes | Sexo<br>Sexe | ESTADO CIVIL<br>ÉTAT CIVIL |                   |                 |   | NACIONALIDADE<br>NATIONALITÉ |                                  | GRÃO DE INSTRUÇÃO<br>DEGRÉ D'INSTRUCTION |                              | Total<br>Total |
|-------------------------|--------------|----------------------------|-------------------|-----------------|---|------------------------------|----------------------------------|--|------------------------------|----------------|
|                         |              | Solteiros<br>Celibataires  | Casadas<br>Mariés | Viúvos<br>Veufs | Estado civil ignorado<br>État civil inconnu | Brazileiros<br>Brésiliens    | Estrangeiros<br>Étrangers<br>(1) | Sabendo ler e escrever                   | Não sabendo ler nem escrever |                |
|                         |              |                            |                   |                 |   |                              |                                  | Sachant lire et écrire                   | Ne sachant ni lire ni écrire |                |

**ESTADO DA BAHIA — ÉTAT DE BAHIA**

(CONTINUAÇÃO — SUITE)

|                        |                    |   |   |    |   |    |   |   |    |    |
|------------------------|--------------------|---|---|----|---|----|---|---|----|----|
| Macahubas              | Homens<br>Hommes   | — | 5 | 10 | — | 15 | — | 1 | 14 | 15 |
|                        | Mulheres<br>Femmes | 5 | — | 8  | — | 13 | — | — | 13 | 13 |
|                        | TOTAL              | 5 | 5 | 18 | — | 28 | — | 1 | 27 | 28 |
| Maracás                | Homens<br>Hommes   | 1 | 1 | 1  | — | 3  | — | 1 | 2  | 3  |
|                        | Mulheres<br>Femmes | 3 | — | 6  | — | 7  | 2 | — | 9  | 9  |
|                        | TOTAL              | 4 | 1 | 7  | — | 10 | 2 | 1 | 11 | 12 |
| Maragogipe             | Homens<br>Hommes   | — | 1 | 1  | — | 2  | — | — | 2  | 2  |
|                        | Mulheres<br>Femmes | 2 | — | 1  | — | 3  | — | 1 | 2  | 3  |
|                        | TOTAL              | 2 | 1 | 2  | — | 5  | — | 1 | 4  | 5  |
| Marahí                 | Homens<br>Hommes   | 1 | — | —  | — | 1  | — | — | 1  | 1  |
|                        | Mulheres<br>Femmes | 1 | — | —  | — | 1  | — | — | 1  | 1  |
|                        | TOTAL              | 2 | — | —  | — | 2  | — | — | 2  | 2  |
| Matta de S João        | Homens<br>Hommes   | 2 | — | 2  | — | 4  | — | — | 4  | 4  |
|                        | Mulheres<br>Femmes | 2 | — | 2  | — | 4  | — | — | 4  | 4  |
|                        | TOTAL              | 4 | — | 4  | — | 8  | — | — | 8  | 8  |
| Minas do Rio de Contas | Homens<br>Hommes   | 1 | 1 | 3  | — | 5  | — | — | 5  | 5  |
|                        | Mulheres<br>Femmes | 3 | — | 6  | — | 8  | 1 | — | 9  | 9  |
|                        | TOTAL              | 4 | 1 | 9  | — | 13 | 1 | — | 14 | 14 |
| Monte Alegre           | Homens<br>Hommes   | — | 1 | —  | — | 1  | — | — | 1  | 1  |
|                        | Mulheres<br>Femmes | 1 | — | —  | — | 1  | — | — | 1  | 1  |
|                        | TOTAL              | 1 | 1 | —  | — | 2  | — | — | 2  | 2  |

(1) Inclusive os habitantes de nacionalidade ignorada (Y compris les habitants de nationalité inconnue).



**Sexo, estado civil, nacionalidade e grão de instrução dos centenários recenseados nos municípios de cada um dos Estados do Brazil**

Sexe, état civil, nationalité et degré d'instruction des centenaires recensés dans les municipes de chaque État du Brésil

| Municípios<br>Municipes | Sexo<br>Sexe | ESTADO CIVIL<br>ÉTAT CIVIL |                   |                  |   | NACIONALIDADE<br>NATIONALITÉ |                                  | GRÃO DE INSTRUÇÃO<br>DEGRÉ D'INSTRUCTION         |  | Total<br>Total |
|-------------------------|--------------|----------------------------|-------------------|------------------|---|------------------------------|----------------------------------|--|--|----------------|
|                         |              | Solteiros<br>Célibataires  | Casados<br>Mariés | Viúvos<br>Veuufs | Estado civil ignorado<br>État civil inconnu | Brazileiros<br>Brésiliens    | Estrangeiros<br>Étrangers<br>(1) | Sabendo ler e escrever<br>Sachant lire et écrire | Não sabendo ler nem escrever<br>Ne sachant ni lire ni écrire |                |
|                         |              |                            |                   |                  |   |                              |                                  |  |  |                |

**ESTADO DA BAHIA — ÉTAT DE BAHIA**  
(CONTINUAÇÃO — SUITE)

|                 |                    |   |   |    |   |    |   |   |    |    |
|-----------------|--------------------|---|---|----|---|----|---|---|----|----|
| Monte Alto      | Homens<br>Hommes   | — | 1 | —  | — | 1  | — | — | 1  | 1  |
|                 | Mulheres<br>Femmes | — | — | 3  | — | 3  | — | 1 | 2  | 3  |
|                 | TOTAL              | — | 1 | 3  | — | 4  | — | 1 | 3  | 4  |
| Monte Cruzcino  | Homens<br>Hommes   | — | 2 | 2  | — | 4  | — | 1 | 3  | 4  |
|                 | Mulheres<br>Femmes | 1 | — | 6  | — | 7  | — | — | 7  | 7  |
|                 | TOTAL              | 1 | 2 | 8  | — | 11 | — | 1 | 10 | 11 |
| Monte Santo     | Homens<br>Hommes   | — | 2 | 3  | — | 5  | — | — | 5  | 5  |
|                 | Mulheres<br>Femmes | 5 | — | 8  | — | 13 | — | — | 13 | 13 |
|                 | TOTAL              | 5 | 2 | 11 | — | 18 | — | — | 18 | 18 |
| Morro do Chapéo | Homens<br>Hommes   | 2 | 2 | 1  | — | 5  | — | — | 5  | 5  |
|                 | Mulheres<br>Femmes | 1 | 1 | 5  | — | 6  | 1 | 1 | 6  | 7  |
|                 | TOTAL              | 3 | 3 | 6  | — | 11 | 1 | 1 | 11 | 12 |
| Mucugé          | Homens<br>Hommes   | 1 | 1 | —  | — | 2  | — | — | 2  | 2  |
|                 | Mulheres<br>Femmes | — | 1 | —  | — | 1  | — | — | 1  | 1  |
|                 | TOTAL              | 1 | 2 | —  | — | 3  | — | — | 3  | 3  |
| Mundo Novo      | Homens<br>Hommes   | — | — | —  | — | —  | — | — | —  | —  |
|                 | Mulheres<br>Femmes | 2 | 1 | 2  | — | 5  | — | 1 | 4  | 5  |
|                 | TOTAL              | 2 | 1 | 2  | — | 5  | — | 1 | 4  | 5  |
| Muritiba        | Homens<br>Hommes   | — | — | 1  | — | 1  | — | — | 1  | 1  |
|                 | Mulheres<br>Femmes | 2 | — | 4  | — | 6  | — | — | 6  | 6  |
|                 | TOTAL              | 2 | — | 5  | — | 7  | — | — | 7  | 7  |

(1) Inclusive os habitantes de nacionalidade ignorada (Y compris les habitants de nationalité inconnue)

**Sexo, estado civil, nacionalidade e grão de instrução dos centenários recenseados nos municípios de cada um dos Estados do Brazil**

Sexe, état civil, nationalité et degré d'instruction des centenaires recensés dans les municipes de chaque État du Brésil

| Municípios<br>Municipes | Sexo<br>Sexe | ESTADO CIVIL<br>ÉTAT CIVIL |                   |                 |   | NACIONALIDADE<br>NATIONALITÉ |                                  | GRÃO DE INSTRUÇÃO<br>DEGRÉ D'INSTRUCTION         |  | Total<br>Total |
|-------------------------|--------------|----------------------------|-------------------|-----------------|---|------------------------------|----------------------------------|--|--|----------------|
|                         |              | Solteiros<br>Célibataires  | Casados<br>Mariés | Viuvos<br>Veufs | Estado civil ignorado<br>État civil inconnu | Brazileiros<br>Brésiliens    | Estrangeiros<br>Étrangers<br>(1) | Sabendo ler e escrever<br>Sachant lire et écrire | Não sabendo ler nem escrever<br>Ne sachant ni lire ni écrire |                |
|                         |              |                            |                   |                 |   |                              |                                  |  |  |                |

**ESTADO DA BAHIA — ÉTAT DE BAHIA**  
(CONTINUAÇÃO — SUITE)

|                      |                    |   |   |    |   |    |   |   |    |    |
|----------------------|--------------------|---|---|----|---|----|---|---|----|----|
| Nazareth             | Homens<br>Hommes   | 1 | 1 | 3  | — | 4  | 1 | 1 | 4  | 5  |
|                      | Mulheres<br>Femmes | 4 | — | 3  | — | 7  | — | — | 7  | 7  |
|                      | TOTAL              | 5 | 1 | 6  | — | 11 | 1 | 1 | 11 | 12 |
| Nova Boipeba         | Homens<br>Hommes   | — | — | 2  | — | 2  | — | — | 2  | 2  |
|                      | Mulheres<br>Femmes | 1 | — | 2  | — | 3  | — | — | 3  | 3  |
|                      | TOTAL              | 1 | — | 4  | — | 5  | — | — | 5  | 5  |
| Oliveira do Brejinho | Homens<br>Hommes   | 1 | — | —  | — | 1  | — | — | 1  | 1  |
|                      | Mulheres<br>Femmes | 1 | — | 2  | — | 3  | — | — | 3  | 3  |
|                      | TOTAL              | 2 | — | 2  | — | 4  | — | — | 4  | 4  |
| Oróbó . .            | Homens<br>Hommes   | — | — | 2  | — | 2  | — | — | 2  | 2  |
|                      | Mulheres<br>Femmes | 1 | — | 5  | — | 6  | — | — | 6  | 6  |
|                      | TOTAL              | 1 | — | 7  | — | 8  | — | — | 8  | 8  |
| Paramirim            | Homens<br>Hommes   | — | 2 | 1  | — | 3  | — | — | 3  | 3  |
|                      | Mulheres<br>Femmes | 2 | — | 10 | — | 12 | — | — | 12 | 12 |
|                      | TOTAL              | 2 | 2 | 11 | — | 15 | — | — | 15 | 15 |
| Patrocínio do Coité  | Homens<br>Hommes   | 1 | 1 | —  | — | 2  | — | — | 2  | 2  |
|                      | Mulheres<br>Femmes | 1 | — | 2  | — | 3  | — | — | 3  | 3  |
|                      | TOTAL              | 2 | 1 | 2  | — | 5  | — | — | 5  | 5  |
| Pilão Arcado . .     | Homens<br>Hommes   | — | — | —  | — | —  | — | — | —  | —  |
|                      | Mulheres<br>Femmes | — | — | 1  | — | 1  | — | — | 1  | 1  |
|                      | TOTAL              | — | — | 1  | — | 1  | — | — | 1  | 1  |

(1) Inclusive os habitantes de nacionalidade ignorada. (Y compris les habitants de nationalité inconnue).

**Sexo, estado civil, nacionalidade e grão de instrução dos centenários recenseados nos municípios de cada um dos Estados do Brazil**

Sexe, état civil, nationalité et degré d'instruction des centenaires recensés dans les municipes de chaque État du Brésil

| Municípios<br>Municipes | Sexo<br>Sexe | ESTADO CIVIL<br>ÉTAT CIVIL |                   |                 |   | NACIONALIDADE<br>NATIONALITÉ |                                  | GRÃO DE INSTRUÇÃO<br>DEGRÉ D'INSTRUCTION         |  | Total<br>Total |
|-------------------------|--------------|----------------------------|-------------------|-----------------|---|------------------------------|----------------------------------|--|--|----------------|
|                         |              | Solteiros<br>Célibataires  | Casados<br>Mariés | Viuvos<br>Veufs | Estado civil ignorado<br>État civil inconnu | Brazileiros<br>Brésiliens    | Estrangeiros<br>Étrangers<br>(1) | Sabendo ler e escrever<br>Sachant lire et écrire | Não sabendo ler nem escrever<br>Ne sachant ni lire ni écrire |                |
|                         |              |                            |                   |                 |   |                              |                                  |  |  |                |

**ESTADO DA BAHIA — ÉTAT DE BAHIA**

(CONTINUAÇÃO — SUITE)

|              |                    |   |   |   |   |    |   |   |    |    |
|--------------|--------------------|---|---|---|---|----|---|---|----|----|
| Poções       | Homens<br>Hommes   | — | 3 | 2 | — | 5  | — | — | 5  | 5  |
|              | Mulheres<br>Femmes | 4 | — | 2 | 1 | 7  | — | — | 7  | 7  |
|              | TOTAL              | 4 | 3 | 4 | 1 | 12 | — | — | 12 | 12 |
| Pojuca       | Homens<br>Hommes   | — | — | 2 | — | 2  | — | — | 2  | 2  |
|              | Mulheres<br>Femmes | — | — | — | — | —  | — | — | —  | —  |
|              | TOTAL              | — | — | 2 | — | 2  | — | — | 2  | 2  |
| Pombal       | Homens<br>Hommes   | 1 | — | — | — | 1  | — | — | 1  | 1  |
|              | Mulheres<br>Femmes | — | — | 2 | — | 2  | — | — | 2  | 2  |
|              | TOTAL              | 1 | — | 2 | — | 3  | — | — | 3  | 3  |
| Porto Seguro | Homens<br>Hommes   | — | — | 1 | — | 1  | — | 1 | —  | 1  |
|              | Mulheres<br>Femmes | — | — | — | — | —  | — | — | —  | —  |
|              | TOTAL              | — | — | 1 | — | 1  | — | 1 | —  | 1  |
| Prado        | Homens<br>Hommes   | — | — | 1 | — | 1  | — | — | 1  | 1  |
|              | Mulheres<br>Femmes | 1 | — | — | — | 1  | — | — | 1  | 1  |
|              | TOTAL              | 1 | — | 1 | — | 2  | — | — | 2  | 2  |
| Queimadas    | Homens<br>Hommes   | — | 3 | 3 | — | 6  | — | — | 6  | 6  |
|              | Mulheres<br>Femmes | 3 | 1 | 6 | — | 10 | — | — | 10 | 10 |
|              | TOTAL              | 3 | 4 | 9 | — | 16 | — | — | 16 | 16 |
| Remanso      | Homens<br>Hommes   | 1 | — | — | — | 1  | — | — | 1  | 1  |
|              | Mulheres<br>Femmes | — | — | — | — | —  | — | — | —  | —  |
|              | TOTAL              | 1 | — | — | — | 1  | — | — | 1  | 1  |

(1) Inclusive os habitantes de nacionalidade ignorada (Y compris les habitants de nationalité inconnue)

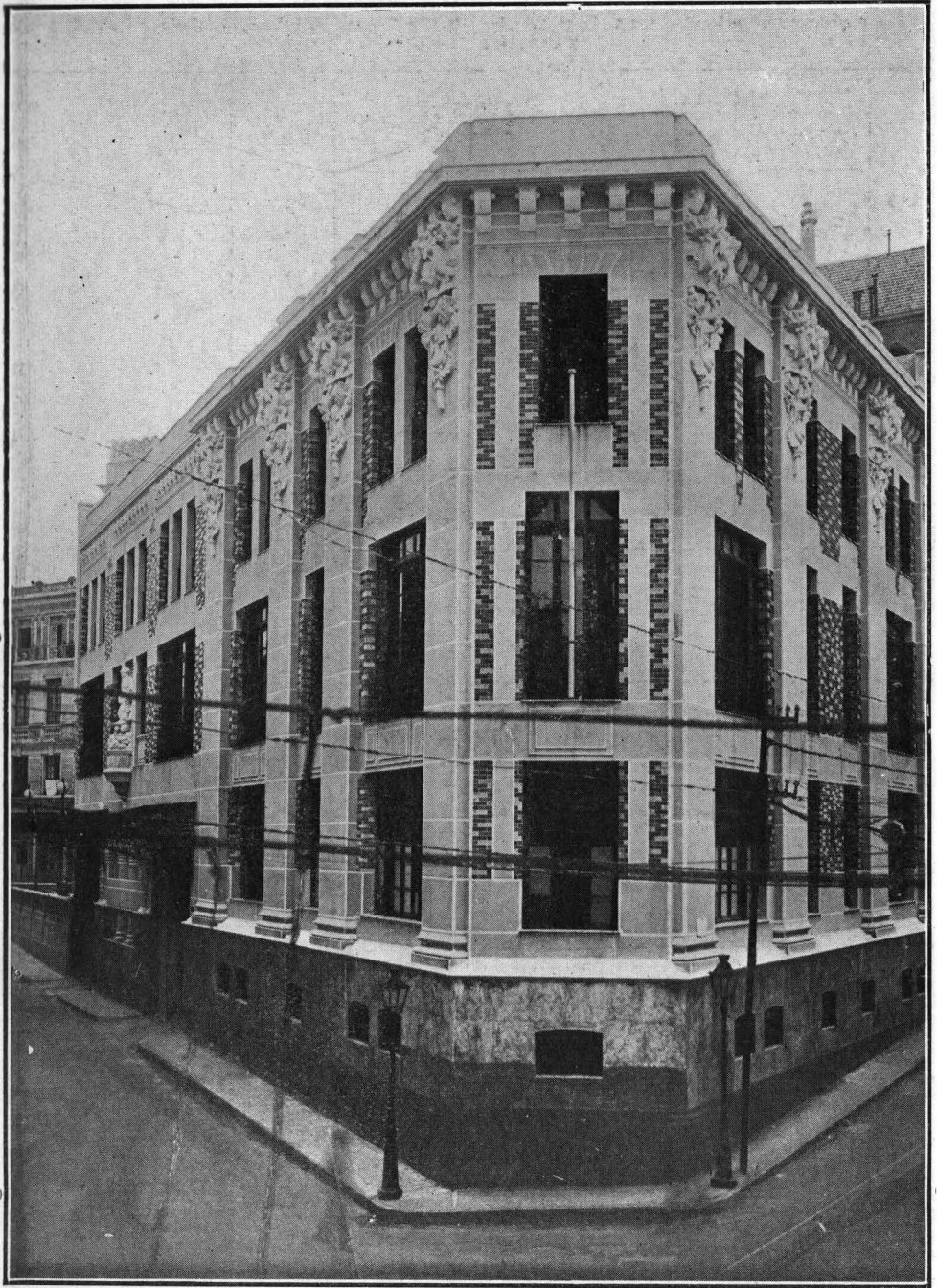

Posto Central da Assistencia Publica (Cidade do Salvador) — Estado da Bahia

**Sexo, estado civil, nacionalidade e gráo de instrução dos centenários recenseados nos municípios de cada um dos Estados do Brazil**

Sexe, état civil, nationalité et degré d'instruction des centenaires recensés dans les municipes de chaque État du Brésil

| Municípios<br>Municipes | Sexo<br>Sexe | ESTADO CIVIL<br>ÉTAT CIVIL |                   |                 |   | NACIONALIDADE<br>NATIONALITÉ |                                  | GRÁO DE INSTRUÇÃO<br>DEGRÉ D'INSTRUCTION         |  | Total<br>Total |
|-------------------------|--------------|----------------------------|-------------------|-----------------|---|------------------------------|----------------------------------|--|--|----------------|
|                         |              | Solteiros<br>Celibataires  | Casados<br>Mariés | Viúvos<br>Veufs | Estado civil ignorado<br>État civil inconnu | Brazileiros<br>Brésiliens    | Estrangeiros<br>Étrangers<br>(1) | Sabendo ler e escrever<br>Sachant lire et écrire | Não sabendo ler nem escrever<br>Ne sachant ni lire ni écrire |                |
|                         |              |                            |                   |                 |   |                              |                                  |  |  |                |

**ESTADO DA BAHIA — ÉTAT DE BAHIA**

(CONTINUAÇÃO — SUITE)

|                      |                    |   |   |   |   |    |   |   |    |    |
|----------------------|--------------------|---|---|---|---|----|---|---|----|----|
| Remédios             | Homens<br>Hommes   | — | 1 | — | — | 1  | — | — | 1  | 1  |
|                      | Mulheres<br>Femmes | 2 | — | 4 | — | 6  | — | 1 | 5  | 6  |
|                      | TOTAL              | 2 | 1 | 4 | — | 7  | — | 1 | 6  | 7  |
| Riachão do Jacuhype  | Homens<br>Hommes   | — | 1 | 2 | — | 3  | — | 1 | 2  | 3  |
|                      | Mulheres<br>Femmes | 2 | — | 2 | — | 4  | — | — | 4  | 4  |
|                      | TOTAL              | 2 | 1 | 4 | — | 7  | — | 1 | 6  | 7  |
| Riacho de Sant'Anna  | Homens<br>Hommes   | 1 | 3 | — | — | 4  | — | — | 4  | 4  |
|                      | Mulheres<br>Femmes | 1 | — | 2 | — | 3  | — | — | 3  | 3  |
|                      | TOTAL              | 2 | 3 | 2 | — | 7  | — | — | 7  | 7  |
| Rio Branco           | Homens<br>Hommes   | 1 | 1 | 5 | — | 7  | — | 1 | 6  | 7  |
|                      | Mulheres<br>Femmes | 1 | 2 | 4 | — | 7  | — | — | 7  | 7  |
|                      | TOTAL              | 2 | 3 | 9 | — | 14 | — | 1 | 13 | 14 |
| Sant'Anna do Catú    | Homens<br>Hommes   | 3 | — | 1 | — | 4  | — | — | 4  | 4  |
|                      | Mulheres<br>Femmes | 3 | — | 3 | — | 6  | — | — | 6  | 6  |
|                      | TOTAL              | 6 | — | 4 | — | 10 | — | — | 10 | 10 |
| Sant'Anna dos Brejos | Homens<br>Hommes   | 1 | 2 | — | — | 3  | — | — | 3  | 3  |
|                      | Mulheres<br>Femmes | — | — | 1 | — | 1  | — | — | 1  | 1  |
|                      | TOTAL              | 1 | 2 | 1 | — | 4  | — | — | 4  | 4  |
| Santa Cruz           | Homens<br>Hommes   | 1 | — | — | — | 1  | — | — | 1  | 1  |
|                      | Mulheres<br>Femmes | 1 | 1 | 1 | — | 2  | 1 | 1 | 2  | 3  |
|                      | TOTAL              | 2 | 1 | 1 | — | 3  | 1 | 1 | 3  | 4  |

(1) Inclusive os habitantes de nacionalidade ignorada (Y compris les habitants de nationalité inconnue).

**Sexo, estado civil, nacionalidade e grão de instrução dos centenários recenseados nos municípios de cada um dos Estados do Brazil**

Sexe, état civil, nationalité et degré d'instruction des centenaires recensés dans les municipes de chaque État du Brésil

| Municípios<br>Municipes | Sexo<br>Sexo | ESTADO CIVIL<br>ÉTAT CIVIL |                   |                 |   | NACIONALIDADE<br>NATIONALITÉ |                                  | GRÃO DE INSTRUÇÃO<br>DEGRÉ D'INSTRUCTION         |  | Total<br>Total |
|-------------------------|--------------|----------------------------|-------------------|-----------------|---|------------------------------|----------------------------------|--|--|----------------|
|                         |              | Solteiros<br>Célibataires  | Casados<br>Mariés | Viúvos<br>Veufs | Estado civil ignorado<br>État civil inconnu | Brasileiros<br>Brésiliens    | Estrangeiros<br>Étrangers<br>(1) | Sabendo ler e escrever<br>Sachant lire et écrire | Não sabendo ler nem escrever<br>Ne sachant ni lire ni écrire |                |
|                         |              |                            |                   |                 |   |                              |                                  |  |  |                |

**ESTADO DA BAHIA -- ÉTAT DE BAHIA**

(CONTINUAÇÃO — SUITE)

|                         |                    |    |   |    |   |    |   |   |    |
|-------------------------|--------------------|----|---|----|---|----|---|---|----|
| Santa Maria da Victoria | Homens<br>Hommes   | —  | — | —  | — | —  | — | — | —  |
|                         | Mulheres<br>Femmes | 1  | — | 1  | — | 2  | — | 2 | 2  |
|                         | TOTAL              | 1  | — | 1  | — | 2  | — | 2 | 2  |
| Santarém                | Homens<br>Hommes   | 1  | 1 | 1  | — | 3  | — | 1 | 2  |
|                         | Mulheres<br>Femmes | 1  | — | —  | — | 1  | — | — | 1  |
|                         | TOTAL              | 2  | 1 | 1  | — | 4  | — | 1 | 3  |
| Santa Rita do Rio Preto | Homens<br>Hommes   | —  | 2 | —  | — | 2  | — | — | 2  |
|                         | Mulheres<br>Femmes | 1  | — | 1  | — | 2  | — | — | 2  |
|                         | TOTAL              | 1  | 2 | 1  | — | 4  | — | — | 4  |
| Santo Amaro             | Homens<br>Hommes   | 7  | 6 | 6  | — | 16 | 3 | 2 | 17 |
|                         | Mulheres<br>Femmes | 13 | 2 | 19 | — | 30 | 4 | — | 34 |
|                         | TOTAL              | 20 | 8 | 25 | — | 46 | 7 | 2 | 51 |
| Santo Antonio da Gloria | Homens<br>Hommes   | 2  | 2 | 7  | — | 11 | — | — | 11 |
|                         | Mulheres<br>Femmes | 4  | — | 5  | — | 9  | — | — | 9  |
|                         | TOTAL              | 6  | 2 | 12 | — | 20 | — | — | 20 |
| Santo Antonio de Jesus  | Homens<br>Hommes   | —  | 1 | 1  | — | 2  | — | — | 2  |
|                         | Mulheres<br>Femmes | 2  | — | 5  | 1 | 8  | — | — | 8  |
|                         | TOTAL              | 2  | 1 | 6  | 1 | 10 | — | — | 10 |
| São Felipe              | Homens<br>Hommes   | —  | 2 | 2  | — | 3  | 1 | — | 4  |
|                         | Mulheres<br>Femmes | 3  | — | —  | — | 3  | — | — | 3  |
|                         | TOTAL              | 3  | 2 | 2  | — | 6  | 1 | — | 7  |

(1) Inclusive os habitantes de nacionalidade ignorada (Y compris les habitants de nationalité inconnue)

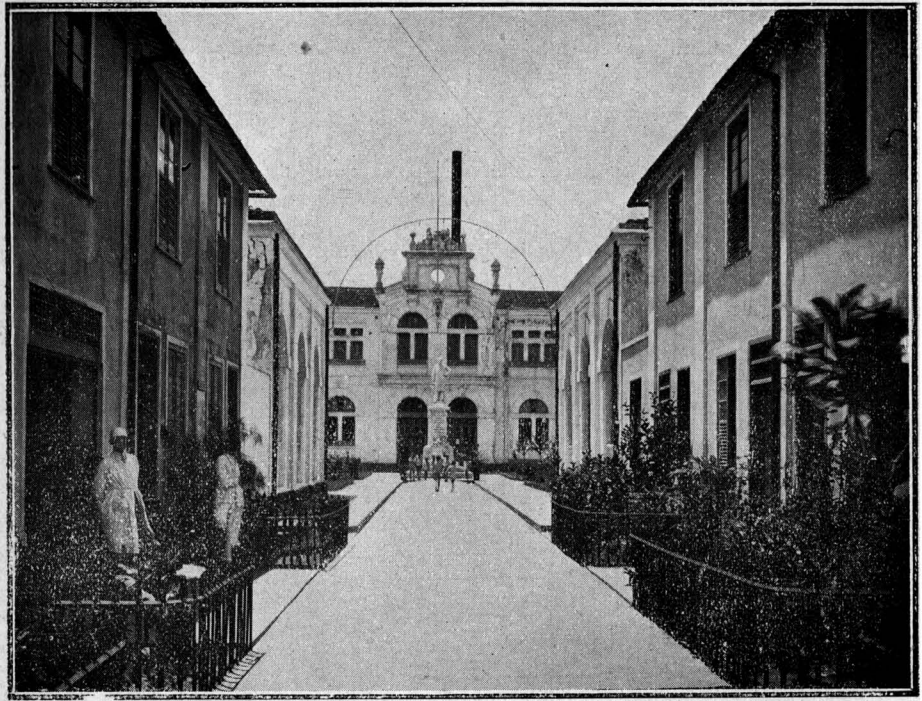

Companhia Emporio Industrial do Norte (Villa Operaria), Cidade do Salvador — Estado da Bahia

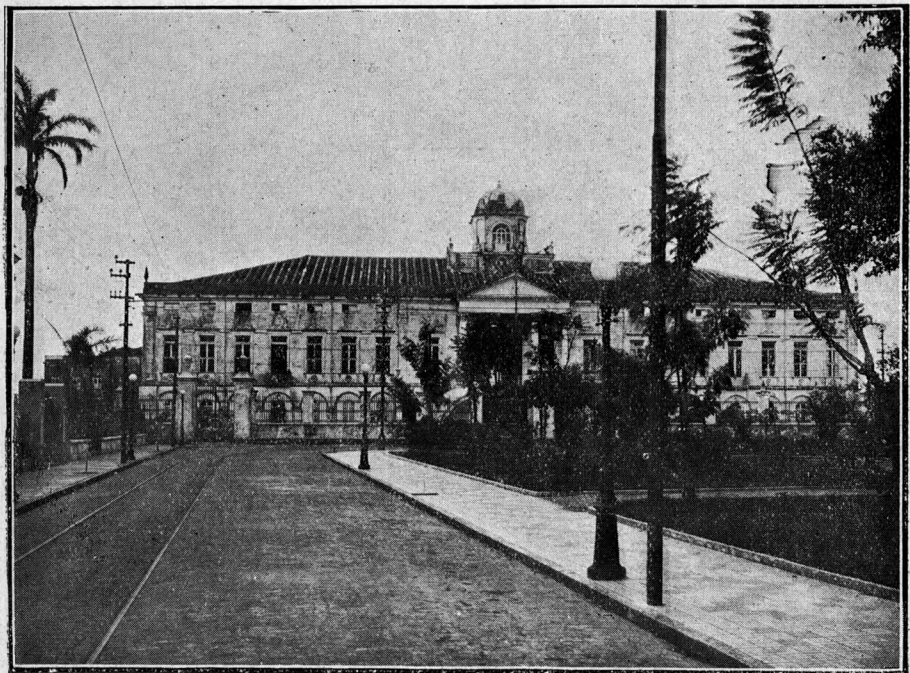

Hospital da Santa Casa de Misericordia (Parque Nazareth), Cidade do Salvador — Estado da Bahia

**Sexo, estado civil, nacionalidade e grão de instrução dos centenários recenseados nos municípios de cada um dos Estados do Brazil**

Sexe, état civil, nationalité et degré d'instruction des centenaires recensés dans les municipes de chaque État du Brésil

| Municípios<br>Municipes | Sexo<br>Sexe | ESTADO CIVIL<br>ÉTAT CIVIL |                   |                |   | NACIONALIDADE<br>NATIONALITÉ |                                  | GRÃO DE INSTRUÇÃO<br>DEGRÉ D'INSTRUCTION         |  | Total<br>Total |
|-------------------------|--------------|----------------------------|-------------------|----------------|---|------------------------------|----------------------------------|--|--|----------------|
|                         |              | Solteiros<br>Célibataires  | Casados<br>Mariés | Vivos<br>Veufs | Estado civil ignorado<br>État civil inconnu | Brazileiros<br>Brésiliens    | Estrangeiros<br>Étrangers<br>(1) | Sabendo ler e escrever<br>Sachant lire et écrire | Não sabendo ler nem escrever<br>Ne sachant ni lire ni écrire |                |
|                         |              |                            |                   |                |   |                              |                                  |  |  |                |

**ESTADO DA BAHIA — ÉTAT DE BAHIA**

(CONTINUAÇÃO — SUITE)

|                          |                    |    |   |    |   |    |    |   |    |    |
|--------------------------|--------------------|----|---|----|---|----|----|---|----|----|
| São Felix do Paraguanssú | Homens<br>Hommes   | 1  | — | 6  | — | 6  | 1  | — | 7  | 7  |
|                          | Mulheres<br>Femmes | 3  | — | 4  | — | 4  | 3  | — | 7  | 7  |
|                          | <b>TOTAL</b>       | 4  | — | 10 | — | 10 | 4  | — | 14 | 14 |
| São Gonçalo dos Campos   | Homens<br>Hommes   | —  | — | 4  | — | 4  | —  | 1 | 3  | 4  |
|                          | Mulheres<br>Femmes | 2  | — | 7  | — | 9  | —  | — | 9  | 9  |
|                          | <b>TOTAL</b>       | 2  | — | 11 | — | 13 | —  | 1 | 12 | 13 |
| São José da Casa Nova    | Homens<br>Hommes   | —  | — | —  | — | —  | —  | — | —  | —  |
|                          | Mulheres<br>Femmes | —  | — | 3  | — | 3  | —  | — | 3  | 3  |
|                          | <b>TOTAL</b>       | —  | — | 3  | — | 3  | —  | — | 3  | 3  |
| São Miguel               | Homens<br>Hommes   | —  | — | 1  | — | 1  | —  | — | 1  | 1  |
|                          | Mulheres<br>Femmes | —  | — | 1  | — | 1  | —  | — | 1  | 1  |
|                          | <b>TOTAL</b>       | —  | — | 2  | — | 2  | —  | — | 2  | 2  |
| São Salvador             | Homens<br>Hommes   | 9  | 3 | 2  | — | 10 | 4  | 1 | 13 | 14 |
|                          | Mulheres<br>Femmes | 27 | — | 12 | — | 25 | 14 | 2 | 37 | 39 |
|                          | <b>TOTAL</b>       | 36 | 3 | 14 | — | 35 | 18 | 3 | 50 | 53 |
| Saúde                    | Homens<br>Hommes   | 1  | 1 | 3  | — | 5  | —  | — | 5  | 5  |
|                          | Mulheres<br>Femmes | —  | 1 | 4  | — | 5  | —  | — | 5  | 5  |
|                          | <b>TOTAL</b>       | 1  | 2 | 7  | — | 10 | —  | — | 10 | 10 |
| Sento Sé                 | Homens<br>Hommes   | —  | — | —  | — | —  | —  | — | —  | —  |
|                          | Mulheres<br>Femmes | 2  | — | 2  | — | 4  | —  | — | 4  | 4  |
|                          | <b>TOTAL</b>       | 2  | — | 2  | — | 4  | —  | — | 4  | 4  |

(1) Inclusive os habitantes de nacionalidade ignorada (Y compris les habitants de nationalité inconnue)



**Sexo, estado civil, nacionalidade e grão de instrução dos centenários recenseados nos municípios de cada um dos Estados do Brazil**

Sexe état civil, nationalité et degré d'instruction des centenaires recensés dans les municipes de chaque État du Brésil

| Municípios<br>Municipes | Sexo<br>Sexe | ESTADO CIVIL<br>ÉTAT CIVIL |                   |                 |   | NACIONALIDADE<br>NATIONALITÉ |                                  | GRÃO DE INSTRUÇÃO<br>DEGRÉ D'INSTRUCTION         |  | Total<br>Total |
|-------------------------|--------------|----------------------------|-------------------|-----------------|---|------------------------------|----------------------------------|--|--|----------------|
|                         |              | Solteiros<br>Célibataires  | Casados<br>Mariés | Viúvos<br>Veufs | Estado civil ignorado<br>État civil inconnu | Brazileiros<br>Brésiliens    | Estrangeiros<br>Étrangers<br>(1) | Sabendo ler e escrever<br>Sachant lire et écrire | Não sabendo ler nem escrever<br>Ne sachant ni lire ni écrire |                |
|                         |              |                            |                   |                 |   |                              |                                  |  |  |                |

**ESTADO DA BAHIA — ÉTAT DE BAHIA**

(CONTINUAÇÃO — SUITE)

|          |                    |   |   |   |   |    |   |   |    |    |
|----------|--------------------|---|---|---|---|----|---|---|----|----|
| Serrinha | Homens<br>Hommes   | 1 | 4 | 3 | — | 8  | — | — | 8  | 8  |
|          | Mulheres<br>Femmes | 1 | — | 5 | — | 6  | — | — | 6  | 6  |
|          | TOTAL              | 2 | 4 | 8 | — | 14 | — | — | 14 | 14 |
| Soure    | Homens<br>Hommes   | 1 | — | 3 | — | 4  | — | 1 | 3  | 4  |
|          | Mulheres<br>Femmes | — | — | — | — | —  | — | — | —  | —  |
|          | TOTAL              | 1 | — | 3 | — | 4  | — | 1 | 3  | 4  |
| Trancoso | Homens<br>Hommes   | — | — | — | — | —  | — | — | —  | —  |
|          | Mulheres<br>Femmes | 1 | — | — | — | 1  | — | — | 1  | 1  |
|          | TOTAL              | 1 | — | — | — | 1  | — | — | 1  | 1  |
| Tucano   | Homens<br>Hommes   | 1 | — | — | — | 1  | — | — | 1  | 1  |
|          | Mulheres<br>Femmes | 1 | — | 3 | — | 4  | — | — | 4  | 4  |
|          | TOTAL              | 2 | — | 3 | — | 5  | — | — | 5  | 5  |
| Una      | Homens<br>Hommes   | — | 1 | — | — | 1  | — | — | 1  | 1  |
|          | Mulheres<br>Femmes | — | — | — | — | —  | — | — | —  | —  |
|          | TOTAL              | — | 1 | — | — | 1  | — | — | 1  | 1  |
| Urandy   | Homens<br>Hommes   | 2 | — | — | — | 2  | — | — | 2  | 2  |
|          | Mulheres<br>Femmes | 2 | — | 6 | — | 8  | — | — | 8  | 8  |
|          | TOTAL              | 4 | — | 6 | — | 10 | — | — | 10 | 10 |
| Valença  | Homens<br>Hommes   | — | — | 1 | — | 1  | — | 1 | —  | 1  |
|          | Mulheres<br>Femmes | 1 | — | — | — | 1  | — | — | 1  | 1  |
|          | TOTAL              | 1 | — | 1 | — | 2  | — | 1 | 1  | 2  |

(1) Inclusive os habitantes de nacionalidade ignorada (Y compris les habitants de nationalité inconnue).



Secretaria da Fazenda e Thesouro do Estado (Cidade do Salvador) — Estado da Bahia

**Sexo, estado civil, nacionalidade e gráo de instrução dos centenários recenseados nos municípios de cada um dos Estados do Brazil**

Sexe, état civil, nationalité et degré d'instruction des centenaires recensés dans les municipes de chaque État du Brésil

| Municípios<br>Municipes | Sexo<br>Sexo | ESTADO CIVIL<br>ÉTAT CIVIL |                   |                 |   | NACIONALIDADE<br>NATIONALITÉ |                                  | GRÃO DE INSTRUÇÃO<br>DEGRÉ D'INSTRUCTION         |  | Total<br>Total |
|-------------------------|--------------|----------------------------|-------------------|-----------------|---|------------------------------|----------------------------------|--|--|----------------|
|                         |              | Solteiros<br>Celibataires  | Casados<br>Mariés | Viúvos<br>Veufs | Estado civil ignorado<br>État civil inconnu | Brazileiros<br>Brésiliens    | Estrangeiros<br>Étrangers<br>(1) | Sabendo ler e escrever<br>Sachant lire et écrire | Não sabendo ler nem escrever<br>Ne sachant ni lire ni écrire |                |

**ESTADO DA BAHIA -- ÉTAT DE BAHIA**

(CONCLUSÃO -- FIN)

|                           |                    |     |     |     |    |       |    |    |       |       |
|---------------------------|--------------------|-----|-----|-----|----|-------|----|----|-------|-------|
| Viçosa                    | Homens<br>Hommes   | 1   | —   | —   | —  | —     | 1  | —  | 1     | 1     |
|                           | Mulheres<br>Femmes | 1   | —   | —   | —  | 1     | —  | —  | 1     | 1     |
|                           | TOTAL              | 2   | —   | —   | —  | 1     | 1  | —  | 2     | 2     |
| Villa Bella das Palmeiras | Homens<br>Hommes   | 1   | —   | —   | —  | 1     | —  | —  | 1     | 1     |
|                           | Mulheres<br>Femmes | 1   | —   | —   | —  | 1     | —  | —  | 1     | 1     |
|                           | TOTAL              | 2   | —   | —   | —  | 2     | —  | —  | 2     | 2     |
| Villa Rica                | Homens<br>Hommes   | 2   | 4   | 6   | —  | 12    | —  | 2  | 10    | 12    |
|                           | Mulheres<br>Femmes | 2   | 1   | 4   | —  | 7     | —  | —  | 7     | 7     |
|                           | TOTAL              | 4   | 5   | 10  | —  | 19    | —  | 2  | 17    | 19    |
| Villa de S Francisco      | Homens<br>Hommes   | 4   | —   | 3   | 1  | 8     | —  | —  | 8     | 8     |
|                           | Mulheres<br>Femmes | 3   | —   | —   | —  | 1     | 2  | —  | 3     | 3     |
|                           | TOTAL              | 7   | —   | 3   | 1  | 9     | 2  | —  | 11    | 11    |
| Wagner                    | Homens<br>Hommes   | —   | —   | 1   | —  | 1     | —  | 1  | —     | 1     |
|                           | Mulheres<br>Femmes | 1   | —   | —   | —  | 1     | —  | —  | 1     | 1     |
|                           | TOTAL              | 1   | —   | 1   | —  | 2     | —  | 1  | 1     | 2     |
| TOTAL DO ESTADO           | Homens<br>Hommes   | 118 | 162 | 201 | 5  | 467   | 19 | 44 | 442   | 486   |
|                           | Mulheres<br>Femmes | 287 | 25  | 452 | 9  | 727   | 46 | 19 | 754   | 773   |
|                           | TOTAL              | 405 | 187 | 653 | 14 | 1 194 | 65 | 63 | 1 196 | 1 259 |

(1) Inclusive os habitantes de nacionalidade ignorada (Y compris les habitants de nationalité inconnue)

**Sexo, estado civil, nacionalidade e grão de instrução dos centenários recenseados nos municípios de cada um dos Estados do Brazil**

Sexe, état civil, nationalité et degré d'instruction des centenaires recensés dans les municipes de chaque État du Brésil

| Municípios<br>Municipes | Sexo<br>Sexe | ESTADO CIVIL<br>ÉTAT CIVIL |                   |                 |   | NACIONALIDADE<br>NATIONALITÉ |                                  | GRÃO DE INSTRUÇÃO<br>DEGRÉ D'INSTRUCTION         |  | Total<br>Total |
|-------------------------|--------------|----------------------------|-------------------|-----------------|---|------------------------------|----------------------------------|--|--|----------------|
|                         |              | Solteiros<br>Celibataires  | Casados<br>Mariés | Viuvos<br>Veufs | Estado civil ignorado<br>État civil inconnu | Brazileiros<br>Brésiliens    | Estrangeiros<br>Étrangers<br>(1) | Sabendo ler e escrever<br>Sachant lire et écrire | Não sabendo ler nem escrever<br>Ne sachant ni lire ni écrire |                |
|                         |              |                            |                   |                 |   |                              |                                  |  |  |                |

**ESTADO DO CEARÁ — ÉTAT DE CEARÁ**

|           |                    |   |   |   |   |   |   |   |   |   |
|-----------|--------------------|---|---|---|---|---|---|---|---|---|
| Acarahú   | Homens<br>Hommes   | 1 | 1 | — | — | 2 | — | — | 2 | 2 |
|           | Mulheres<br>Femmes | — | — | — | — | — | — | — | — | — |
|           | TOTAL              | 1 | 1 | — | — | 2 | — | — | 2 | 2 |
| Aquiáç    | Homens<br>Hommes   | — | — | — | — | — | — | — | — | — |
|           | Mulheres<br>Femmes | — | — | 1 | — | 1 | — | — | 1 | 1 |
|           | TOTAL              | — | — | 1 | — | 1 | — | — | 1 | 1 |
| Aracaty   | Homens<br>Hommes   | — | — | 1 | — | 1 | — | — | 1 | 1 |
|           | Mulheres<br>Femmes | — | — | — | — | — | — | — | — | — |
|           | TOTAL              | — | — | 1 | — | 1 | — | — | 1 | 1 |
| Aracoyaba | Homens<br>Hommes   | — | — | — | — | — | — | — | — | — |
|           | Mulheres<br>Femmes | — | — | 1 | — | 1 | — | — | 1 | 1 |
|           | TOTAL              | — | — | 1 | — | 1 | — | — | 1 | 1 |
| Araripe   | Homens<br>Hommes   | — | — | 1 | — | 1 | — | — | 1 | 1 |
|           | Mulheres<br>Femmes | — | — | — | — | — | — | — | — | — |
|           | TOTAL              | — | — | 1 | — | 1 | — | — | 1 | 1 |
| Barbalha  | Homens<br>Hommes   | — | — | — | — | — | — | — | — | — |
|           | Mulheres<br>Femmes | 1 | — | 1 | — | 2 | — | — | 2 | 2 |
|           | TOTAL              | 1 | — | 1 | — | 2 | — | — | 2 | 2 |
| Baturité  | Homens<br>Hommes   | — | — | 2 | — | 2 | — | — | 2 | 2 |
|           | Mulheres<br>Femmes | — | — | 4 | — | 4 | — | 1 | 3 | 4 |
|           | TOTAL              | — | — | 6 | — | 6 | — | 1 | 5 | 6 |

(1) Inclusive os habitantes de nacionalidade ignorada (Y compris les habitants de nationalité inconnue)

**Sexo, estado civil, nacionalidade e grão de instrução dos centenários recenseados nos municípios de cada um dos Estados do Brazil**

Sexe, état civil, nationalité et degré d'instruction des centenaires recensés dans les municipes de chaque État du Brésil

| Municípios<br>Municipes | Sexo<br>Sexe | ESTADO CIVIL<br>ÉTAT CIVIL |                   |                 |   | NACIONALIDADE<br>NATIONALITÉ |                                  | GRÃO DE INSTRUÇÃO<br>DEGRÉ D'INSTRUCTION         |  | Total<br>Total |
|-------------------------|--------------|----------------------------|-------------------|-----------------|---|------------------------------|----------------------------------|--|--|----------------|
|                         |              | Solteiros<br>Celibataires  | Casados<br>Mariés | Viúvos<br>Veufs | Estado civil ignorado<br>État civil inconnu | Brazileiros<br>Brésiliens    | Estrangeiros<br>Étrangers<br>(1) | Sabendo ler e escrever<br>Sachant lire et écrire | Não sabendo ler nem escrever<br>Ne sachant ni lire ni écrire |                |
|                         |              |                            |                   |                 |   |                              |                                  |  |  |                |

**ESTADO DO CEARÁ — ÉTAT DE CEARÁ**

(CONTINUAÇÃO — SUITE)

|              |                    |   |   |   |   |   |   |   |   |   |
|--------------|--------------------|---|---|---|---|---|---|---|---|---|
| Beberibe     | Homens<br>Hommes   | — | 1 | — | — | 1 | — | — | 1 | 1 |
|              | Mulheres<br>Femmes | — | — | — | — | — | — | — | — | — |
|              | TOTAL              | — | 1 | — | — | 1 | — | — | 1 | 1 |
| Cachoeira    | Homens<br>Hommes   | — | — | — | — | — | — | — | — | — |
|              | Mulheres<br>Femmes | — | — | 1 | — | 1 | — | — | 1 | 1 |
|              | TOTAL              | — | — | 1 | — | 1 | — | — | 1 | 1 |
| Camocim      | Homens<br>Hommes   | — | 1 | — | — | 1 | — | — | 1 | 1 |
|              | Mulheres<br>Femmes | — | — | 2 | — | 2 | — | — | 2 | 2 |
|              | TOTAL              | — | 1 | 2 | — | 3 | — | — | 3 | 3 |
| Campo Grande | Homens<br>Hommes   | — | — | — | — | — | — | — | — | — |
|              | Mulheres<br>Femmes | 1 | — | — | — | 1 | — | — | 1 | 1 |
|              | TOTAL              | 1 | — | — | — | 1 | — | — | 1 | 1 |
| Campos Sales | Homens<br>Hommes   | — | — | — | — | — | — | — | — | — |
|              | Mulheres<br>Femmes | — | — | 1 | — | 1 | — | — | 1 | 1 |
|              | TOTAL              | — | — | 1 | — | 1 | — | — | 1 | 1 |
| Canindé      | Homens<br>Hommes   | — | 1 | 1 | — | 2 | — | — | 2 | 2 |
|              | Mulheres<br>Femmes | — | — | — | — | — | — | — | — | — |
|              | TOTAL              | — | 1 | 1 | — | 2 | — | — | 2 | 2 |
| Casavel      | Homens<br>Hommes   | 1 | 1 | 1 | — | 3 | — | — | 3 | 3 |
|              | Mulheres<br>Femmes | 1 | — | 2 | — | 3 | — | — | 3 | 3 |
|              | TOTAL              | 2 | 1 | 3 | — | 6 | — | — | 6 | 6 |

(1) Inclusive os habitantes de nacionalidade ignorada (Y compris les habitants de nationalité inconnue).

**Sexo, estado civil, nacionalidade e grão de instrução dos centenários recenseados nos municípios de cada um dos Estados do Brazil**

Sexe, état civil, nationalité et degré d'instruction des centenaires recensés dans les municipes de chaque État du Brésil

| Municípios<br>Municipes | Sexo<br>Sexe | ESTADO CIVIL<br>ÉTAT CIVIL |                   |                 |   | NACIONALIDADE<br>NATIONALITÉ |                                  | GRÃO DE INSTRUÇÃO<br>DEGRÉ D'INSTRUCTION         |  | Total<br>Total |
|-------------------------|--------------|----------------------------|-------------------|-----------------|---|------------------------------|----------------------------------|--|--|----------------|
|                         |              | Solteiros<br>Célibataires  | Casados<br>Mariés | Viúvos<br>Veufs | Estado civil ignorado<br>État civil inconnu | Brazileiros<br>Brésiliens    | Estrangeiros<br>Étrangers<br>(1) | Sabendo ler e escrever<br>Sachant lire et écrire | Não sabendo ler nem escrever<br>Ne sachant ni lire ni écrire |                |
|                         |              |                            |                   |                 |   |                              |                                  |  |  |                |

**ESTADO DO CEARÁ — ÉTAT DE CEARÁ**

(CONTINUAÇÃO — SUITE)

|            |                    |   |   |   |   |   |   |   |   |
|------------|--------------------|---|---|---|---|---|---|---|---|
| Coité      | Homens<br>Hommes   | — | — | — | — | — | — | — | — |
|            | Mulheres<br>Femmes | 1 | — | 1 | — | 2 | — | 2 | 2 |
|            | TOTAL              | 1 | — | 1 | — | 2 | — | 2 | 2 |
| Crato      | Homens<br>Hommes   | — | — | — | — | — | — | — | — |
|            | Mulheres<br>Femmes | — | — | 1 | — | 1 | — | 1 | 1 |
|            | TOTAL              | — | — | 1 | — | 1 | — | 1 | 1 |
| Entre Rios | Homens<br>Hommes   | — | — | — | — | — | — | — | — |
|            | Mulheres<br>Femmes | — | — | 1 | — | 1 | — | 1 | 1 |
|            | TOTAL              | — | — | 1 | — | 1 | — | 1 | 1 |
| Fortaleza  | Homens<br>Hommes   | — | — | — | — | — | — | — | — |
|            | Mulheres<br>Femmes | — | — | 3 | — | 3 | — | 3 | 3 |
|            | TOTAL              | — | — | 3 | — | 3 | — | 3 | 3 |
| Grania     | Homens<br>Hommes   | — | 1 | 2 | — | 3 | — | 3 | 3 |
|            | Mulheres<br>Femmes | 1 | — | 1 | — | 2 | — | 2 | 2 |
|            | TOTAL              | 1 | 1 | 3 | — | 5 | — | 5 | 5 |
| Guaraná    | Homens<br>Hommes   | — | 1 | — | — | 1 | — | 1 | 1 |
|            | Mulheres<br>Femmes | — | — | — | — | — | — | — | — |
|            | TOTAL              | — | 1 | — | — | 1 | — | 1 | 1 |
| Ibiapina   | Homens<br>Hommes   | 1 | — | — | — | 1 | — | 1 | 1 |
|            | Mulheres<br>Femmes | 1 | — | 1 | — | 2 | — | 2 | 2 |
|            | TOTAL              | 2 | — | 1 | — | 3 | — | 3 | 3 |

(1) Inclusive os habitantes de nacionalidade ignorada (Y compris les habitants de nationalité inconnue)

**Sexo, estado civil, nacionalidade e grão de instrução dos centenários recenseados nos municípios de cada um dos Estados do Brazil**

Sexe, état civil, nationalité et degré d'instruction des centenaires recensés dans les municipes de chaque État du Brésil

| Municípios<br>Municipes | Sexo<br>Sexe | ESTADO CIVIL<br>ÉTAT CIVIL |                   |                 |   | NACIONALIDADE<br>NATIONALITÉ |                                  | GRÃO DE INSTRUÇÃO<br>DEGRÉ D'INSTRUCION          |  | Total<br>Total |
|-------------------------|--------------|----------------------------|-------------------|-----------------|---|------------------------------|----------------------------------|--|--|----------------|
|                         |              | Solteiros<br>Célibataires  | Casados<br>Mariés | Viuvos<br>Veufs | Estado civil ignorado<br>État civil inconnu | Brazileiros<br>Brésiliens    | Estrangeiros<br>Étrangers<br>(1) | Sabendo ler e escrever<br>Sachant lire et écrire | Não sabendo ler nem escrever<br>Ne sachant ni lire ni écrire |                |
|                         |              |                            |                   |                 |   |                              |                                  |  |  |                |

**ESTADO DO CEARÁ — ÉTAT DE CEARÁ**  
(CONTINUAÇÃO — SUITE)

|               |                    |   |   |   |   |   |   |   |   |   |
|---------------|--------------------|---|---|---|---|---|---|---|---|---|
| Icó           | Homens<br>Hommes   | — | 1 | — | — | 1 | — | — | 1 | 1 |
|               | Mulheres<br>Femmes | 1 | — | 1 | — | 2 | — | — | 2 | 2 |
|               | TOTAL              | 1 | 1 | 1 | — | 3 | — | — | 3 | 3 |
| Independencia | Homens<br>Hommes   | — | — | — | — | — | — | — | — | — |
|               | Mulheres<br>Femmes | 1 | — | — | — | 1 | — | — | 1 | 1 |
|               | TOTAL              | 1 | — | — | — | 1 | — | — | 1 | 1 |
| Ipú           | Homens<br>Hommes   | 2 | — | — | — | 2 | — | — | 2 | 2 |
|               | Mulheres<br>Femmes | 1 | — | — | — | 1 | — | — | 1 | 1 |
|               | TOTAL              | 3 | — | — | — | 3 | — | — | 3 | 3 |
| Ipueiras      | Homens<br>Hommes   | — | — | 1 | — | 1 | — | — | 1 | 1 |
|               | Mulheres<br>Femmes | 1 | — | 3 | — | 4 | — | — | 4 | 4 |
|               | TOTAL              | 1 | — | 4 | — | 5 | — | — | 5 | 5 |
| Itapipóca     | Homens<br>Hommes   | — | 1 | 1 | — | 2 | — | — | 2 | 2 |
|               | Mulheres<br>Femmes | — | — | — | — | — | — | — | — | — |
|               | TOTAL              | — | 1 | 1 | — | 2 | — | — | 2 | 2 |
| Jardim        | Homens<br>Hommes   | — | 1 | — | — | 1 | — | — | 1 | 1 |
|               | Mulheres<br>Femmes | — | 1 | — | — | 1 | — | — | 1 | 1 |
|               | TOTAL              | — | 2 | — | — | 2 | — | — | 2 | 2 |
| Jouzeiro      | Homens<br>Hommes   | — | — | 1 | — | 1 | — | 1 | — | 1 |
|               | Mulheres<br>Femmes | — | — | — | — | — | — | — | — | — |
|               | TOTAL              | — | — | 1 | — | 1 | — | 1 | — | 1 |

(1) Inclusive os habitantes de nacionalidade ignorada (Y compris les habitants de nationalité inconnue)

**Sexo, estado civil, nacionalidade e grão de instrução dos centenários recenseados nos municípios de cada um dos Estados do Brazil**

Sexe, état civil, nationalité et degré d'instruction des centenaires recensés dans les municipes de chaque État du Brésil

| Municípios<br>Municipes | Sexo<br>Sexe | ESTADO CIVIL<br>ÉTAT CIVIL |                   |                 |   | NACIONALIDADE<br>NATIONALITÉ |                                  | GRÃO DE INSTRUÇÃO<br>DEGRÉ D'INSTRUCTION         |  | Total<br>Total |
|-------------------------|--------------|----------------------------|-------------------|-----------------|---|------------------------------|----------------------------------|--|--|----------------|
|                         |              | Solteiros<br>Celibataires  | Casados<br>Mariés | Viúvos<br>Veufs | Estado civil ignorado<br>État civil inconnu | Brazileiros<br>Brésiliens    | Estrangeiros<br>Étrangers<br>(1) | Sabendo ler e escrever<br>Sachant lire et écrire | Não sabendo ler nem escrever<br>Ne sachant ni lire ni écrire |                |
|                         |              |                            |                   |                 |   |                              |                                  |  |  |                |

**ESTADO DO CEARÁ — ÉTAT DE CEARÁ**

(CONTINUAÇÃO — SUITE)

|              |                    |   |   |   |   |   |   |   |   |
|--------------|--------------------|---|---|---|---|---|---|---|---|
| Lavras       | Homens<br>Hommes   | — | — | — | — | — | — | — | — |
|              | Mulheres<br>Femmes | 1 | — | — | — | 1 | — | 1 | 1 |
|              | TOTAL              | 1 | — | — | — | 1 | — | 1 | 1 |
| Maranguape   | Homens<br>Hommes   | — | — | — | — | — | — | — | — |
|              | Mulheres<br>Femmes | — | — | 1 | — | 1 | — | 1 | 1 |
|              | TOTAL              | — | — | 1 | — | 1 | — | 1 | 1 |
| Mecejana     | Homens<br>Hommes   | — | — | 1 | — | 1 | — | 1 | 1 |
|              | Mulheres<br>Femmes | — | — | 2 | — | 2 | — | 2 | 2 |
|              | TOTAL              | — | — | 3 | — | 3 | — | 3 | 3 |
| Milagres     | Homens<br>Hommes   | — | — | 1 | — | 1 | — | 1 | 1 |
|              | Mulheres<br>Femmes | — | — | — | — | — | — | — | — |
|              | TOTAL              | — | — | 1 | — | 1 | — | 1 | 1 |
| Missão Velha | Homens<br>Hommes   | — | — | — | — | — | — | — | — |
|              | Mulheres<br>Femmes | 1 | — | — | — | 1 | — | 1 | 1 |
|              | TOTAL              | 1 | — | — | — | 1 | — | 1 | 1 |
| Pacatuba     | Homens<br>Hommes   | — | 2 | — | — | 2 | — | 2 | 2 |
|              | Mulheres<br>Femmes | 1 | — | 3 | — | 4 | — | 4 | 4 |
|              | TOTAL              | 1 | 2 | 3 | — | 6 | — | 6 | 6 |
| Palma        | Homens<br>Hommes   | — | — | — | — | — | — | — | — |
|              | Mulheres<br>Femmes | — | — | 1 | — | 1 | — | 1 | 1 |
|              | TOTAL              | — | — | 1 | — | 1 | — | 1 | 1 |

(1) Inclusive os habitantes de nacionalidade ignorada (Y compris les habitants de nationalité inconnue)



**Sexo, estado civil, nacionalidade e grão de instrução dos centenários recenseados nos municípios de cada um dos Estados do Brazil**

Sexe, état civil, nationalité et degré d'instruction des centenaires recensés dans les municipes de chaque État du Brésil

| Municípios<br>Municipes | Sexo<br>Sexe | ESTADO CIVIL<br>ÉTAT CIVIL |                   |                 |   | NACIONALIDADE<br>NATIONALITÉ |                                  | GRÃO DE INSTRUÇÃO<br>DEGRÉ D'INSTRUCTION         |  | Total<br>Total |
|-------------------------|--------------|----------------------------|-------------------|-----------------|---|------------------------------|----------------------------------|--|--|----------------|
|                         |              | Solteiros<br>Celibataires  | Casados<br>Mariés | Viúvos<br>Veufs | Estado civil ignorado<br>État civil inconnu | Brazileiros<br>Brésiliens    | Estrangeiros<br>Étrangers<br>(1) | Sabendo ler e escrever<br>Sachant lire et écrire | Não sabendo ler nem escrever<br>Ne sachant ni lire ni écrire |                |
|                         |              |                            |                   |                 |   |                              |                                  |  |  |                |

**ESTADO DO CEARÁ — ÉTAT DE CEARÁ**  
(CONTINUAÇÃO — SUITE)

|                  |                    |   |   |   |   |   |   |   |   |
|------------------|--------------------|---|---|---|---|---|---|---|---|
| Paracurú         | Homens<br>Hommes   | — | — | — | — | — | — | — | — |
|                  | Mulheres<br>Femmes | — | — | 1 | — | 1 | — | — | 1 |
|                  | TOTAL              | — | — | 1 | — | 1 | — | — | 1 |
| Pedra Branca     | Homens<br>Hommes   | — | — | — | — | — | — | — | — |
|                  | Mulheres<br>Femmes | — | — | 1 | — | 1 | — | — | 1 |
|                  | TOTAL              | — | — | 1 | — | 1 | — | — | 1 |
| Porangaba        | Homens<br>Hommes   | — | — | — | — | — | — | — | — |
|                  | Mulheres<br>Femmes | — | — | 1 | — | 1 | — | — | 1 |
|                  | TOTAL              | — | — | 1 | — | 1 | — | — | 1 |
| Quixadá.         | Homens<br>Hommes   | 1 | 1 | — | — | 2 | — | — | 2 |
|                  | Mulheres<br>Femmes | — | — | — | — | — | — | — | — |
|                  | TOTAL              | 1 | 1 | — | — | 2 | — | — | 2 |
| Redempção        | Homens<br>Hommes   | — | — | — | — | — | — | — | — |
|                  | Mulheres<br>Femmes | — | — | 1 | — | 1 | — | — | 1 |
|                  | TOTAL              | — | — | 1 | — | 1 | — | — | 1 |
| Riacho do Sangue | Homens<br>Hommes   | — | — | — | — | — | — | — | — |
|                  | Mulheres<br>Femmes | — | — | 1 | — | 1 | — | — | 1 |
|                  | TOTAL              | — | — | 1 | — | 1 | — | — | 1 |
| Sant'Anna        | Homens<br>Hommes   | — | 1 | — | — | 1 | — | — | 1 |
|                  | Mulheres<br>Femmes | — | — | — | — | — | — | — | — |
|                  | TOTAL              | — | 1 | — | — | 1 | — | — | 1 |

(1) Inclusive os habitantes de nacionalidade ignorada (Y compris les habitants de nationalité inconnue)

**Sexo, estado civil, nacionalidade e gráo de instrucção dos centenários recenseados nos municípios de cada um dos Estados do Brazil**

Sexe, état civil, nationalité et degré d'instruction des centenaires recensés dans les municipes de chaque État du Brésil

| Municípios<br>Municipes | Sexo<br>Sexe | ESTADO CIVIL<br>ÉTAT CIVIL |                   |                 |   | NACIONALIDADE<br>NATIONALITÉ |                                  | GRÁO DE INSTRUÇÃO<br>DEGRÉ D'INSTRUCTION         |  | Total<br>Total |
|-------------------------|--------------|----------------------------|-------------------|-----------------|---|------------------------------|----------------------------------|--|--|----------------|
|                         |              | Solteiros<br>Celibataires  | Casados<br>Mariés | Viúvos<br>Veufs | Estado civil ignorado<br>État civil inconnu | Brazileiros<br>Brésiliens    | Estrangeiros<br>Étrangers<br>(1) | Sabendo ler e escrever<br>Sachant lire et écrire | Não sabendo ler nem escrever<br>Ne sachant ni lire ni écrire |                |
|                         |              |                            |                   |                 |   |                              |                                  |  |  |                |

**ESTADO DO CEARÁ — ÉTAT DE CEARÁ**

(CONTINUAÇÃO — SUITE)

|                         |                    |   |   |   |   |   |   |   |   |
|-------------------------|--------------------|---|---|---|---|---|---|---|---|
| São Benedicto           | Homens<br>Hommes   | — | — | — | — | — | — | — | — |
|                         | Mulheres<br>Femmes | — | — | 2 | — | 2 | — | 2 | 2 |
|                         | TOTAL              | — | — | 2 | — | 2 | — | 2 | 2 |
| São Bernardo das Russas | Homens<br>Hommes   | 1 | — | — | — | 1 | — | 1 | 1 |
|                         | Mulheres<br>Femmes | — | — | — | — | — | — | — | — |
|                         | TOTAL              | 1 | — | — | — | 1 | — | 1 | 1 |
| São João de Uruburetama | Homens<br>Hommes   | — | — | 1 | — | 1 | — | 1 | 1 |
|                         | Mulheres<br>Femmes | 1 | — | — | — | 1 | — | 1 | 1 |
|                         | TOTAL              | 1 | — | 1 | — | 2 | — | 2 | 2 |
| São Matheus             | Homens<br>Hommes   | — | — | — | — | — | — | — | — |
|                         | Mulheres<br>Femmes | — | — | 1 | — | 1 | — | 1 | 1 |
|                         | TOTAL              | — | — | 1 | — | 1 | — | 1 | 1 |
| Senador Pompeu          | Homens<br>Hommes   | — | — | — | — | — | — | — | — |
|                         | Mulheres<br>Femmes | — | — | 1 | — | 1 | — | 1 | 1 |
|                         | TOTAL              | — | — | 1 | — | 1 | — | 1 | 1 |
| Sobral                  | Homens<br>Hommes   | — | — | 1 | — | 1 | — | 1 | 1 |
|                         | Mulheres<br>Femmes | — | — | 1 | — | 1 | — | 1 | 1 |
|                         | TOTAL              | — | — | 2 | — | 2 | — | 2 | 2 |
| Soure                   | Homens<br>Hommes   | — | — | — | — | — | — | — | — |
|                         | Mulheres<br>Femmes | — | — | 1 | — | 1 | — | 1 | 1 |
|                         | TOTAL              | — | — | 1 | — | 1 | — | 1 | 1 |

(1) Inclusive os habitantes de nacionalidade ignorada (Y compris les habitants de nationalité inconnue)

**Sexo, estado civil, nacionalidade e gráo de instruccáo dos centenários recenseados nos municípios de cada um dos Estados do Brazil**

Sexe, étât civil, nationalité et degré d'instruction des centenaires recensés dans les municipes de chaque État du Brésil

| Municípios<br>Municipes | Sexo<br>Sexe | ESTADO CIVIL<br>ÉTAT CIVIL |                   |                  |   | NACIONALIDADE<br>NATIONALITÉ |                                  | GRÁO DE INSTRUÇÃO<br>DEGRÉ D'INSTRUCTION         |  | Total<br>Total |
|-------------------------|--------------|----------------------------|-------------------|------------------|---|------------------------------|----------------------------------|--|--|----------------|
|                         |              | Solteiros<br>Celibataires  | Casados<br>Mariés | Viúvos<br>Veuufs | Estado civil ignorado<br>État civil inconnu | Brasileiros<br>Brésiliens    | Estrangeiros<br>Étrangers<br>(1) | Sabendo ler e escrever<br>Sachant lire et écrire | Não sabendo ler nem escrever<br>Ne sachant ni lire ni écrire |                |
|                         |              |                            |                   |                  |   |                              |                                  |  |  |                |

**ESTADO DO CEARÁ — ÉTAT DE CEARÁ**  
(CONTINUAÇÃO — SUITE)

|               |                    |   |   |   |   |   |   |   |   |
|---------------|--------------------|---|---|---|---|---|---|---|---|
| Iamboril      | Homens<br>Hommes   | — | — | — | — | — | — | — | — |
|               | Mulheres<br>Femmes | 1 | — | 1 | — | 2 | — | 2 | 2 |
|               | TOTAL              | 1 | — | 1 | — | 2 | — | 2 | 2 |
| Ianhá         | Homens<br>Hommes   | — | — | — | — | — | — | — | — |
|               | Mulheres<br>Femmes | — | — | 1 | — | 1 | — | 1 | 1 |
|               | TOTAL              | — | — | 1 | — | 1 | — | 1 | 1 |
| Trabirý       | Homens<br>Hommes   | 1 | — | — | — | 1 | — | 1 | 1 |
|               | Mulheres<br>Femmes | — | — | — | — | — | — | — | — |
|               | TOTAL              | 1 | — | — | — | 1 | — | 1 | 1 |
| Ubajara       | Homens<br>Hommes   | — | — | — | — | — | — | — | — |
|               | Mulheres<br>Femmes | 1 | — | 1 | — | 2 | — | 2 | 2 |
|               | TOTAL              | 1 | — | 1 | — | 2 | — | 2 | 2 |
| Umarý         | Homens<br>Hommes   | — | — | — | — | — | — | — | — |
|               | Mulheres<br>Femmes | — | — | 1 | — | 1 | — | 1 | 1 |
|               | TOTAL              | — | — | 1 | — | 1 | — | 1 | 1 |
| União         | Homens<br>Hommes   | — | — | — | — | — | — | — | — |
|               | Mulheres<br>Femmes | 3 | — | 1 | — | 4 | — | 4 | 4 |
|               | TOTAL              | 3 | — | 1 | — | 4 | — | 4 | 4 |
| Varzea Alegre | Homens<br>Hommes   | 1 | — | — | — | 1 | — | 1 | 1 |
|               | Mulheres<br>Femmes | — | — | — | — | — | — | — | — |
|               | TOTAL              | 1 | — | — | — | 1 | — | 1 | 1 |

(1) Inclusive os habitantes de nacionalidade ignorada (V compris les habitants de nationalité inconnue)

**Sexo, estado civil, nacionalidade e grão de instrução dos centenários recenseados nos municípios de cada um dos Estados do Brazil**

Sexe, état civil, nationalité et degré d'instruction des centenaires recensés dans les municipes de chaque État du Brésil

| Municípios<br>Municipes | Sexo<br>Sexe | ESTADO CIVIL<br>ÉTAT CIVIL |                   |                  |   | NACIONALIDADE<br>NATIONALITÉ |                                  | GRÃO DE INSTRUÇÃO<br>DEGRÉ D'INSTRUCTION         |  | Total<br>Total |
|-------------------------|--------------|----------------------------|-------------------|------------------|---|------------------------------|----------------------------------|--|--|----------------|
|                         |              | Solteiros<br>Celibataires  | Casados<br>Mariés | Viúvos<br>Veuves | Estado civil ignorado<br>État civil inconnu | Brazileiros<br>Brésiliens    | Estrangeiros<br>Étrangers<br>(1) | Sabendo ler e escrever<br>Sachant lire et écrire | Não sabendo ler nem escrever<br>Ne sachant ni lire ni écrire |                |
|                         |              |                            |                   |                  |   |                              |                                  |  |  |                |

**ESTADO DO CEARÁ — ÉTAT DE CEARÁ**

(CONCLUSÃO — FIN)

|                 |                    |    |    |    |   |     |   |   |     |     |
|-----------------|--------------------|----|----|----|---|-----|---|---|-----|-----|
| Viçosa          | Homens<br>Hommes   | —  | —  | 2  | — | 2   | — | — | 2   | 2   |
|                 | Mulheres<br>Femmes | —  | —  | —  | — | —   | — | — | —   | —   |
|                 | TOTAL              | —  | —  | 2  | — | 2   | — | — | 2   | 2   |
| TOTAL DO ESTADO | Homens<br>Hommes   | 9  | 14 | 17 | — | 40  | — | 1 | 39  | 40  |
|                 | Mulheres<br>Femmes | 19 | 1  | 48 | — | 65  | — | 1 | 67  | 68  |
|                 | TOTAL              | 28 | 15 | 65 | — | 108 | — | 2 | 106 | 108 |

**DISTRICTO FEDERAL — DISTRICT FÉDÉRAL**

|                   |                    |    |    |     |   |     |    |    |     |     |
|-------------------|--------------------|----|----|-----|---|-----|----|----|-----|-----|
| Districto Federal | Homens<br>Hommes   | 10 | 12 | 30  | — | 43  | 9  | 7  | 45  | 52  |
|                   | Mulheres<br>Femmes | 28 | 7  | 100 | 2 | 110 | 27 | 11 | 126 | 137 |
|                   | TOTAL              | 38 | 19 | 130 | 2 | 153 | 36 | 18 | 171 | 189 |

**ESTADO DO ESPIRITO SANTO — ÉTAT DE ESPIRITO SANTO**

|                 |                    |   |   |    |   |    |   |   |    |    |
|-----------------|--------------------|---|---|----|---|----|---|---|----|----|
| Affonso Claudio | Homens<br>Hommes   | — | — | —  | — | —  | — | — | —  | —  |
|                 | Mulheres<br>Femmes | — | — | 1  | — | 1  | — | — | 1  | 1  |
|                 | TOTAL              | — | — | 1  | — | 1  | — | — | 1  | 1  |
| Alegre          | Homens<br>Hommes   | 1 | 5 | 3  | — | 8  | 1 | 1 | 8  | 9  |
|                 | Mulheres<br>Femmes | — | 2 | 9  | — | 11 | — | — | 11 | 11 |
|                 | TOTAL              | 1 | 7 | 12 | — | 19 | 1 | 1 | 19 | 20 |
| Alfredo Chaves  | Homens<br>Hommes   | — | — | —  | — | —  | — | — | —  | —  |
|                 | Mulheres<br>Femmes | — | — | 1  | — | 1  | — | — | 1  | 1  |
|                 | TOTAL              | — | — | 1  | — | 1  | — | — | 1  | 1  |

(1) Inclusive os habitantes de nacionalidade ignorada (Y compris les habitants de nationalité inconnue)

**Sexo, estado civil, nacionalidade e gráo de instrucção dos centenários recenseados nos municípios de cada um dos Estados do Brazil**

Sexe, état civil, nationalité et degré d'instruction des centenaires recensés dans les municipes de chaque État du Brésil

| Municípios<br>Municipes | Sexo<br>Sexe | ESTADO CIVIL<br>ÉTAT CIVIL |                   |                 |   | NACIONALIDADE<br>NATIONALITÉ |                                  | GRÃO DE INSTRUÇÃO<br>DEGRÉ D'INSTRUCTION         |  | Total<br>Total |
|-------------------------|--------------|----------------------------|-------------------|-----------------|---|------------------------------|----------------------------------|--|--|----------------|
|                         |              | Solteiros<br>Celibataires  | Casados<br>Mariés | Viúvos<br>Veufs | Estado civil ignorado<br>État civil inconnu | Brazileiros<br>Brésiliens    | Estrangeiros<br>Étrangers<br>(1) | Sabendo ler e escrever<br>Sachant lire et écrire | Não sabendo ler nem escrever<br>Ne sachant ni lire ni écrire |                |
|                         |              |                            |                   |                 |   |                              |                                  |  |  |                |

ESTADO DO ESPIRITO SANTO — ÉTAT DE ESPIRITO SANTO

(CONTINUAÇÃO — SUITE)

|                             |                    |   |   |   |   |   |   |   |   |   |
|-----------------------------|--------------------|---|---|---|---|---|---|---|---|---|
| Bôa Família                 | Homens<br>Hommes   | 1 | — | — | — | 1 | — | 1 | — | 1 |
|                             | Mulheres<br>Femmes | — | — | 1 | — | 1 | — | — | 1 | 1 |
|                             | TOTAL              | 1 | — | 1 | — | 2 | — | 1 | 1 | 2 |
| Cachoeiro do Itapemirim     | Homens<br>Hommes   | 1 | 2 | 4 | — | 3 | 4 | — | 7 | 7 |
|                             | Mulheres<br>Femmes | — | — | 2 | — | 2 | — | — | 2 | 2 |
|                             | TOTAL              | 1 | 2 | 6 | — | 5 | 4 | — | 9 | 9 |
| Calçado (São José do)       | Homens<br>Hommes   | 1 | 1 | 1 | — | 3 | — | — | 3 | 3 |
|                             | Mulheres<br>Femmes | — | — | 3 | — | 3 | — | 1 | 2 | 3 |
|                             | TOTAL              | 1 | 1 | 4 | — | 6 | — | 1 | 5 | 6 |
| Cariacica                   | Homens<br>Hommes   | — | — | — | — | — | — | — | — | — |
|                             | Mulheres<br>Femmes | — | — | 1 | — | 1 | — | — | 1 | 1 |
|                             | TOTAL              | — | — | 1 | — | 1 | — | — | 1 | 1 |
| Conceição da Barra          | Homens<br>Hommes   | — | — | — | — | — | — | — | — | — |
|                             | Mulheres<br>Femmes | — | — | 1 | — | 1 | — | — | 1 | 1 |
|                             | TOTAL              | — | — | 1 | — | 1 | — | — | 1 | 1 |
| Espírito Santo              | Homens<br>Hommes   | — | — | — | — | — | — | — | — | — |
|                             | Mulheres<br>Femmes | — | — | 1 | — | 1 | — | — | 1 | 1 |
|                             | TOTAL              | — | — | 1 | — | 1 | — | — | 1 | 1 |
| Espírito Santo do Rio Pardo | Homens<br>Hommes   | 2 | 1 | 1 | — | 4 | — | — | 4 | 4 |
|                             | Mulheres<br>Femmes | 1 | — | — | — | — | 1 | — | 1 | 1 |
|                             | TOTAL              | 3 | 1 | 1 | — | 4 | 1 | — | 5 | 5 |

(1) Inclusive os habitantes de nacionalidade ignorada. (X compris les habitants de nationalité inconnue)

Sexo, estado civil, nacionalidade e grão de instrução dos centenários recenseados nos municípios de cada um dos Estados do Brazil

Sexe, état civil, nationalité et degré d'instruction des centenaires recensés dans les municipes de chaque État du Brésil

| Municípios<br>Municipes | Sexo<br>Sexo | ESTADO CIVIL<br>ÉTAT CIVIL |                   |                 |   | NACIONALIDADE<br>NATIONALITÉ |                                  | GRÃO DE INSTRUÇÃO<br>DEGRÉ D'INSTRUCTION         |  | Total<br>Total |
|-------------------------|--------------|----------------------------|-------------------|-----------------|---|------------------------------|----------------------------------|--|--|----------------|
|                         |              | Solteiros<br>Célibataires  | Casados<br>Mariés | Viúvos<br>Veufs | Estado civil ignorado<br>État civil inconnu | Brazileiros<br>Brésiliens    | Estrangeiros<br>Étrangers<br>(1) | Sabendo ler e escrever<br>Sachant lire et écrire | Não sabendo ler nem escrever<br>Ne sachant ni lire ni écrire |                |
|                         |              |                            |                   |                 |   |                              |                                  |  |  |                |

ESTADO DO ESPIRITO SANTO — ÉTAT DE ESPIRITO SANTO  
CONTINUAÇÃO — (SUITE)

|                     |                    |   |   |   |   |   |   |   |   |
|---------------------|--------------------|---|---|---|---|---|---|---|---|
| Guarapary           | Homens<br>Hommes   | — | — | — | — | — | — | — | — |
|                     | Mulheres<br>Femmes | 1 | — | 1 | — | 2 | — | 2 | 2 |
|                     | TOTAL              | 1 | — | 1 | — | 2 | — | 2 | 2 |
| Itapemirim          | Homens<br>Hommes   | — | — | — | — | — | — | — | — |
|                     | Mulheres<br>Femmes | — | — | 5 | — | 5 | — | 5 | 5 |
|                     | TOTAL              | — | — | 5 | — | 5 | — | 5 | 5 |
| Inhars              | Homens<br>Hommes   | — | — | — | — | — | — | — | — |
|                     | Mulheres<br>Femmes | — | — | 1 | — | 1 | — | 1 | 1 |
|                     | TOTAL              | — | — | 1 | — | 1 | — | 1 | 1 |
| Ponte de Itabapoana | Homens<br>Hommes   | — | — | 1 | — | — | 1 | — | 1 |
|                     | Mulheres<br>Femmes | — | — | — | — | — | — | — | — |
|                     | TOTAL              | — | — | 1 | — | — | 1 | — | 1 |
| Riacho              | Homens<br>Hommes   | — | — | — | — | — | — | — | — |
|                     | Mulheres<br>Femmes | 1 | — | — | — | 1 | — | 1 | 1 |
|                     | TOTAL              | 1 | — | — | — | 1 | — | 1 | 1 |
| Rio Novo            | Homens<br>Hommes   | — | — | 1 | — | 1 | — | 1 | 1 |
|                     | Mulheres<br>Femmes | — | — | 1 | — | 1 | — | 1 | 1 |
|                     | TOTAL              | — | — | 2 | — | 2 | — | 2 | 2 |
| Rio Preto           | Homens<br>Hommes   | — | — | — | — | — | — | — | — |
|                     | Mulheres<br>Femmes | 1 | — | 2 | — | 2 | 1 | 3 | 3 |
|                     | TOTAL              | 1 | — | 2 | — | 2 | 1 | 3 | 3 |

(1) Inclusive os habitantes de nacionalidade ignorada (Y compris les habitants de nationalité inconnue)

**Sexo, estado civil, nacionalidade e gráo de instrucção dos centenários recenseados nos municípios de cada um dos Estados do Brazil**

Sexe, état civil, nationalité et degré d'instruction des centenaires recensés dans les municipes de chaque État du Brésil

| Municípios<br>Municipes | Sexo<br>Sexe | ESTADO CIVIL<br>ÉTAT CIVIL |                   |                 |   | NACIONALIDADE<br>NATIONALITÉ |                                  | GRÁO DE INSTRUÇÃO<br>DEGRÉ D'INSTRUCTION         |  | Total<br>Total |
|-------------------------|--------------|----------------------------|-------------------|-----------------|---|------------------------------|----------------------------------|--|--|----------------|
|                         |              | Solteiros<br>Celibataires  | Casados<br>Mariés | Viúvos<br>Veufs | Estado civil ignorado<br>État civil inconnu | Brazileiros<br>Brésiliens    | Estrangeiros<br>Étrangers<br>(1) | Sabendo ler e escrever<br>Sachant lire et écrire | Não sabendo ler nem escrever<br>Ne sachant ni lire ni écrire |                |
|                         |              |                            |                   |                 |   |                              |                                  |  |  |                |

**ESTADO DO ESPIRITO SANTO — ÉTAT DE ESPIRITO SANTO**  
(CONTINUAÇÃO — SUITE)

|                                 |                    |   |   |   |   |   |   |   |    |    |
|---------------------------------|--------------------|---|---|---|---|---|---|---|----|----|
| Santa Izabel                    | Homens<br>Hommes   | — | — | 1 | — | 1 | — | — | 1  | 1  |
|                                 | Mulheres<br>Femmes | — | — | 1 | — | 1 | — | — | 1  | 1  |
|                                 | TOTAL              | — | — | 2 | — | 2 | — | — | 2  | 2  |
| Santa Leopoldina (Gachoeiro de) | Homens<br>Hommes   | — | — | 1 | — | 1 | — | — | 1  | 1  |
|                                 | Mulheres<br>Femmes | 1 | — | — | — | 1 | — | — | 1  | 1  |
|                                 | TOTAL              | 1 | — | 1 | — | 2 | — | — | 2  | 2  |
| São João do Muquy               | Homens<br>Hommes   | 1 | — | — | — | 1 | — | — | 1  | 1  |
|                                 | Mulheres<br>Femmes | — | — | 2 | — | 2 | — | — | 2  | 2  |
|                                 | TOTAL              | 1 | — | 2 | — | 3 | — | — | 3  | 3  |
| São Matheus                     | Homens<br>Hommes   | — | 2 | 2 | — | 2 | 2 | — | 4  | 4  |
|                                 | Mulheres<br>Femmes | 4 | 1 | 4 | — | 7 | 2 | — | 9  | 9  |
|                                 | TOTAL              | 4 | 3 | 6 | — | 9 | 4 | — | 13 | 13 |
| São Pedro de Itabapoana         | Homens<br>Hommes   | 1 | 1 | 2 | — | 2 | 2 | — | 4  | 4  |
|                                 | Mulheres<br>Femmes | — | — | 3 | — | 2 | 1 | — | 3  | 3  |
|                                 | TOTAL              | 1 | 1 | 5 | — | 4 | 3 | — | 7  | 7  |
| Serra                           | Homens<br>Hommes   | — | 2 | — | — | 1 | 1 | — | 2  | 2  |
|                                 | Mulheres<br>Femmes | 1 | 1 | — | — | 2 | — | — | 2  | 2  |
|                                 | TOTAL              | 1 | 3 | — | — | 3 | 1 | — | 4  | 4  |
| Vianna                          | Homens<br>Hommes   | — | — | — | — | — | — | — | —  | —  |
|                                 | Mulheres<br>Femmes | — | — | 3 | — | 3 | — | — | 3  | 3  |
|                                 | TOTAL              | — | — | 3 | — | 3 | — | — | 3  | 3  |

(1) Inclusive os habitantes de nacionalidade ignorada (Y compris les habitants de nationalité inconnue).

**Sexo, estado civil, nacionalidade e grão de instrução dos centenários recenseados nos municípios de cada um dos Estados do Brazil**

Sexe, état civil, nationalité et degré d'instruction des centenaires recensés dans les municipes de chaque État du Brésil

| Municípios<br>Municipes | Sexo<br>Sexe | ESTADO CIVIL<br>ÉTAT CIVIL |                   |                 |   | NACIONALIDADE<br>NATIONALITÉ |                                  | GRÃO DE INSTRUÇÃO<br>DEGRÉ D'INSTRUCTION         |  | Total<br>Total |
|-------------------------|--------------|----------------------------|-------------------|-----------------|---|------------------------------|----------------------------------|--|--|----------------|
|                         |              | Solteiros<br>Celibataires  | Casados<br>Mariés | Viuvos<br>Veufs | Estado civil ignorado<br>État civil inconnu | Brazileiros<br>Brésiliens    | Estrangeiros<br>Étrangers<br>(1) | Sabendo ler e escrever<br>Sachant lire et écrire | Não sabendo ler nem escrever<br>Ne sachant ni lire ni écrire |                |
|                         |              |                            |                   |                 |   |                              |                                  |  |  |                |

**ESTADO DO ESPIRITO SANTO — ÉTAT DE ESPIRITO SANTO**  
(CONCLUSÃO — FIN)

|                 |                    |    |    |    |   |    |    |   |    |    |
|-----------------|--------------------|----|----|----|---|----|----|---|----|----|
| Victoria        | Homens<br>Hommes   | 1  | —  | 1  | — | 2  | —  | — | 2  | 2  |
|                 | Mulheres<br>Femmes | 1  | —  | —  | — | 1  | —  | — | 1  | 1  |
|                 | TOTAL              | 2  | —  | 1  | — | 3  | —  | — | 3  | 3  |
| TOTAL DO ESTADO | Homens<br>Hommes   | 9  | 14 | 18 | — | 30 | 11 | 2 | 39 | 41 |
|                 | Mulheres<br>Femmes | 11 | 4  | 43 | — | 53 | 5  | 1 | 57 | 58 |
|                 | TOTAL              | 20 | 18 | 61 | — | 83 | 16 | 3 | 96 | 99 |

**ESTADO DE GOYAZ — ÉTAT DE GOYAZ**

|                        |                    |   |   |   |   |   |   |   |   |   |
|------------------------|--------------------|---|---|---|---|---|---|---|---|---|
| Anapolis               | Homens<br>Hommes   | — | 3 | 1 | — | 4 | — | 1 | 3 | 4 |
|                        | Mulheres<br>Femmes | 1 | — | 2 | — | 3 | — | — | 3 | 3 |
|                        | TOTAL              | 1 | 3 | 3 | — | 7 | — | 1 | 6 | 7 |
| Ariayas                | Homens<br>Hommes   | 1 | — | 1 | — | 2 | — | — | 2 | 2 |
|                        | Mulheres<br>Femmes | — | — | 3 | — | 3 | — | — | 3 | 3 |
|                        | TOTAL              | 1 | — | 4 | — | 5 | — | — | 5 | 5 |
| Boa Vista do Tocantins | Homens<br>Hommes   | — | — | — | — | — | — | — | — | — |
|                        | Mulheres<br>Femmes | 1 | — | — | — | 1 | — | — | 1 | 1 |
|                        | TOTAL              | 1 | — | — | — | 1 | — | — | 1 | 1 |
| Bonfim                 | Homens<br>Hommes   | — | 3 | 1 | — | 3 | 1 | — | 4 | 4 |
|                        | Mulheres<br>Femmes | — | — | 2 | — | 2 | — | — | 2 | 2 |
|                        | TOTAL              | — | 3 | 3 | — | 5 | 1 | — | 6 | 6 |

(1) Inclusive os habitantes de nacionalidade ignorada (Y compris les habitants de nationalité inconnue).



**Sexo, estado civil, nacionalidade e grão de instrução dos centenários recenseados nos municípios de cada um dos Estados do Brazil**

Sexe, état civil, nationalité et degré d'instruction des centenaires recensés dans les municipes de chaque État du Brésil

| Municípios<br>Municipes | Sexo<br>Sexe | ESTADO CIVIL<br>ÉTAT CIVIL |                   |                |   | NACIONALIDADE<br>NATIONALITÉ |                                  | GRÃO DE INSTRUÇÃO<br>DEGRÉ D'INSTRUCTION         |  | Total<br>Total |
|-------------------------|--------------|----------------------------|-------------------|----------------|---|------------------------------|----------------------------------|--|--|----------------|
|                         |              | Solteiros<br>Celibataires  | Casados<br>Mariés | Vivos<br>Veufs | Estado civil ignorado<br>État civil inconnu | Brazileiros<br>Brésiliens    | Estrangeiros<br>Étrangers<br>(1) | Sabendo ler e escrever<br>Sachant lire et écrire | Não sabendo ler nem escrever<br>Ne sachant ni lire ni écrire |                |
|                         |              |                            |                   |                |   |                              |                                  |  |  |                |

**ESTADO DE GOYAZ — ÉTAT DE GOYAZ**

(CONTINUAÇÃO — SUITE)

|                    |                    |   |   |   |   |   |   |   |   |
|--------------------|--------------------|---|---|---|---|---|---|---|---|
| Caldas Novas       | Homens<br>Hommes   | — | — | — | — | — | — | — | — |
|                    | Mulheres<br>Femmes | — | — | 1 | — | 1 | — | 1 | 1 |
|                    | TOTAL              | — | — | 1 | — | 1 | — | 1 | 1 |
| Campo Formoso      | Homens<br>Hommes   | — | — | — | — | — | — | — | — |
|                    | Mulheres<br>Femmes | — | — | 1 | — | 1 | — | 1 | 1 |
|                    | TOTAL              | — | — | 1 | — | 1 | — | 1 | 1 |
| Catalão            | Homens<br>Hommes   | 1 | — | 2 | — | 3 | — | 3 | 3 |
|                    | Mulheres<br>Femmes | — | — | 1 | — | 1 | — | 1 | 1 |
|                    | TOTAL              | 1 | — | 3 | — | 4 | — | 4 | 4 |
| Corumbá            | Homens<br>Hommes   | — | — | 1 | — | 1 | — | 1 | 1 |
|                    | Mulheres<br>Femmes | 2 | — | 1 | — | 3 | — | 3 | 3 |
|                    | TOTAL              | 2 | — | 2 | — | 4 | — | 4 | 4 |
| Couto de Magalhães | Homens<br>Hommes   | — | — | 2 | — | 2 | — | 2 | 2 |
|                    | Mulheres<br>Femmes | — | — | 1 | — | 1 | — | 1 | 1 |
|                    | TOTAL              | — | — | 3 | — | 3 | — | 3 | 3 |
| Curralinho         | Homens<br>Hommes   | — | 1 | 3 | — | 4 | — | 4 | 4 |
|                    | Mulheres<br>Femmes | — | — | 1 | — | 1 | — | 1 | 1 |
|                    | TOTAL              | — | 1 | 4 | — | 5 | — | 5 | 5 |
| Formosa            | Homens<br>Hommes   | — | 1 | — | — | 1 | — | 1 | 1 |
|                    | Mulheres<br>Femmes | — | — | 1 | — | 1 | — | 1 | 1 |
|                    | TOTAL              | — | 1 | 1 | — | 2 | — | 2 | 2 |

(1) Inclusive os habitantes de nacionalidade ignorada (Y compris les habitants de nationalité inconnue)

**Sexo, estado civil, nacionalidade e grão de instrução dos centenários recenseados nos municípios de cada um dos Estados do Brazil**

Sexe, état civil, nationalité et degré d'instruction des centenaires recensés dans les municipes de chaque État du Brésil

| Municípios<br>Municipes | Sexo<br>Sexe | ESTADO CIVIL<br>ÉTAT CIVIL |                   |                 |   | NACIONALIDADE<br>NATIONALITÉ |                                  | GRÃO DE INSTRUÇÃO<br>DEGRÉ D'INSTRUCTION |                              | Total<br>Total |
|-------------------------|--------------|----------------------------|-------------------|-----------------|---|------------------------------|----------------------------------|--|------------------------------|----------------|
|                         |              | Solteiros<br>Celibataires  | Casados<br>Mariés | Viúvos<br>Veufs | Estado civil ignorado<br>État civil inconnu | Brazileiros<br>Brésiliens    | Estrangeiros<br>Étrangers<br>(1) | Sabendo ler e escrever                   | Não sabendo ler nem escrever |                |
|                         |              |                            |                   |                 |   |                              |                                  | Sachant lire et écrire                   | Ne sachant ni lire ni écrire |                |

**ESTADO DE GOYAZ — ÉTAT DE GOYAZ**

(CONTINUAÇÃO — SUITE)

|              |                    |   |   |   |   |    |   |   |    |    |
|--------------|--------------------|---|---|---|---|----|---|---|----|----|
| Forte        | Homens<br>Hommes   | 2 | — | — | — | 2  | — | — | 2  | 2  |
|              | Mulheres<br>Femmes | — | — | — | — | —  | — | — | —  | —  |
|              | TOTAL              | 2 | — | — | — | 2  | — | — | 2  | 2  |
| Goyaz        | Homens<br>Hommes   | — | — | 2 | — | 2  | — | 1 | 1  | 2  |
|              | Mulheres<br>Femmes | 2 | 1 | 1 | — | 4  | — | — | 4  | 4  |
|              | TOTAL              | 2 | 1 | 3 | — | 6  | — | 1 | 5  | 6  |
| Jaraguá      | Homens<br>Hommes   | — | 2 | — | — | 2  | — | — | 2  | 2  |
|              | Mulheres<br>Femmes | 1 | — | 4 | — | 5  | — | — | 5  | 5  |
|              | TOTAL              | 1 | 2 | 4 | — | 7  | — | — | 7  | 7  |
| Morrinhos    | Homens<br>Hommes   | — | 2 | 2 | — | 4  | — | — | 4  | 4  |
|              | Mulheres<br>Femmes | 1 | 1 | 6 | — | 8  | — | — | 8  | 8  |
|              | TOTAL              | 1 | 3 | 8 | — | 12 | — | — | 12 | 12 |
| Natividade   | Homens<br>Hommes   | 3 | 1 | 1 | — | 4  | 1 | — | 5  | 5  |
|              | Mulheres<br>Femmes | 1 | — | 1 | — | 2  | — | — | 2  | 2  |
|              | TOTAL              | 4 | 1 | 2 | — | 6  | 1 | — | 7  | 7  |
| Pedro Afonso | Homens<br>Hommes   | — | 1 | — | — | 1  | — | — | 1  | 1  |
|              | Mulheres<br>Femmes | — | — | — | — | —  | — | — | —  | —  |
|              | TOTAL              | — | 1 | — | — | 1  | — | — | 1  | 1  |
| Pilar        | Homens<br>Hommes   | — | 1 | 2 | — | 2  | 1 | 2 | 1  | 3  |
|              | Mulheres<br>Femmes | 1 | — | 1 | — | 2  | — | — | 2  | 2  |
|              | TOTAL              | 1 | 1 | 3 | — | 4  | 1 | 2 | 3  | 5  |

(1) Inclusive os habitantes de nacionalidade ignorada (Y compris les habitants de nationalité inconnue)

**Sexo, estado civil, nacionalidade e gráo de instrução dos centenários recenseados nos municípios de cada um dos Estados do Brazil**

Sexe, étât civil, nationalité et degré d'instruction des centenaires recensés dans les municipes de chaque étât du Brésil

| Municípios<br>Municipes | Sexo<br>Sexe | ESTADO CIVIL<br>ÉTAT CIVIL |                   |                 |   | NACIONALIDADE<br>NATIONALITÉ |                                  | GRÁO DE INSTRUÇÃO<br>DEGRÉ D'INSTRUCTION |                              | Total |
|-------------------------|--------------|----------------------------|-------------------|-----------------|---|------------------------------|----------------------------------|--|------------------------------|-------|
|                         |              | Solteiros<br>Célibataires  | Casados<br>Mariés | Viuvos<br>Veufs | Estado civil ignorado<br>État civil inconnu | Brazileiros<br>Brésiliens    | Estrangeiros<br>Étrangers<br>(1) | Sabendo ler e escrever                   | Não sabendo ler nem escrever |       |
|                         |              |                            |                   |                 |   |                              |                                  | Sachant lire et écrire                   | Ne sachant ni lire ni écrire |       |

**ESTADO DE GOYAZ — ÉTAT DE GOYAZ**

(CONTINUAÇÃO — SUITE)

|                |                    |   |   |   |   |   |   |   |   |   |
|----------------|--------------------|---|---|---|---|---|---|---|---|---|
| Porto Nacional | Homens<br>Hommes   | 1 | 1 | 1 | — | 3 | — | — | 3 | 3 |
|                | Mulheres<br>Femmes | — | — | — | — | — | — | — | — | — |
|                | TOTAL              | 1 | 1 | 1 | — | 3 | — | — | 3 | 3 |
| Pouso Alto     | Homens<br>Hommes   | — | — | 1 | — | 1 | — | — | 1 | 1 |
|                | Mulheres<br>Femmes | 1 | — | 2 | — | 3 | — | — | 3 | 3 |
|                | TOTAL              | 1 | — | 3 | — | 4 | — | — | 4 | 4 |
| Pyrenopolis    | Homens<br>Hommes   | — | — | — | — | — | — | — | — | — |
|                | Mulheres<br>Femmes | 1 | — | — | — | 1 | — | — | 1 | 1 |
|                | TOTAL              | 1 | — | — | — | 1 | — | — | 1 | 1 |
| Rio Verde      | Homens<br>Hommes   | — | — | 1 | — | 1 | — | — | 1 | 1 |
|                | Mulheres<br>Femmes | — | — | 2 | — | 2 | — | — | 2 | 2 |
|                | TOTAL              | — | — | 3 | — | 3 | — | — | 3 | 3 |
| Santa Cruz     | Homens<br>Hommes   | — | — | — | — | — | — | — | — | — |
|                | Mulheres<br>Femmes | — | — | 1 | — | 1 | — | — | 1 | 1 |
|                | TOTAL              | — | — | 1 | — | 1 | — | — | 1 | 1 |
| Santa Luzia    | Homens<br>Hommes   | 2 | — | — | — | 2 | — | — | 2 | 2 |
|                | Mulheres<br>Femmes | 1 | — | — | — | 1 | — | — | 1 | 1 |
|                | TOTAL              | 3 | — | — | — | 3 | — | — | 3 | 3 |
| São Domingos   | Homens<br>Hommes   | — | — | — | — | — | — | — | — | — |
|                | Mulheres<br>Femmes | 1 | — | 2 | — | 3 | — | — | 3 | 3 |
|                | TOTAL              | 1 | — | 2 | — | 3 | — | — | 3 | 3 |

(1) Inclusive os habitantes de nacionalidade ignorada (Y compris les habitants de nationalité inconnue).

**Sexo, estado civil, nacionalidade e grão de instrução dos centenários recenseados nos municípios de cada um dos Estados do Brazil**

Sexe état civil, nationalité et degré d'instruction des centenaires recensés dans les municipes de chaque État du Brésil

| Municípios<br>Municipes | Sexo<br>Sexe | ESTADO CIVIL<br>ÉTAT CIVIL |                   |                  |   | NACIONALIDADE<br>NATIONALITÉ |                                  | GRÃO DE INSTRUÇÃO<br>DEGRÉ D'INSTRUCTION         |  | Total<br>Total |
|-------------------------|--------------|----------------------------|-------------------|------------------|---|------------------------------|----------------------------------|--|--|----------------|
|                         |              | Solteiros<br>Celibataires  | Casados<br>Mariés | Viuvos<br>Veuufs | Estado civil ignorado<br>État civil inconnu | Brazileiros<br>Brésiliens    | Estrangeiros<br>Étrangers<br>(1) | Sabendo ler e escrever<br>Sachant lire et écrire | Não sabendo ler nem escrever<br>Ne sachant ni lire ni écrire |                |
|                         |              |                            |                   |                  |   |                              |                                  |  |  |                |

**ESTADO DE GOYAZ — ÉTAT DE GOYAZ**

(CONCLUSÃO — FIN)

|                             |                    |    |    |    |   |     |   |   |     |
|-----------------------------|--------------------|----|----|----|---|-----|---|---|-----|
| São José do Duro            | Homens<br>Hommes   | —  | —  | —  | — | —   | — | — | —   |
|                             | Mulheres<br>Femmes | 1  | —  | —  | — | 1   | — | — | 1   |
|                             | <b>TOTAL</b>       | 1  | —  | —  | — | 1   | — | — | 1   |
| São José do Tocantins       | Homens<br>Hommes   | —  | —  | —  | — | —   | — | — | —   |
|                             | Mulheres<br>Femmes | 1  | —  | —  | — | 1   | — | — | 1   |
|                             | <b>TOTAL</b>       | 1  | —  | —  | — | 1   | — | — | 1   |
| Sítio d'Abadia              | Homens<br>Hommes   | —  | —  | —  | — | —   | — | — | —   |
|                             | Mulheres<br>Femmes | —  | —  | 2  | — | 2   | — | — | 2   |
|                             | <b>TOTAL</b>       | —  | —  | 2  | — | 2   | — | — | 2   |
| Taguatinga (Santa Maria de) | Homens<br>Hommes   | —  | 2  | 1  | — | 3   | — | — | 3   |
|                             | Mulheres<br>Femmes | —  | —  | 2  | — | 2   | — | — | 2   |
|                             | <b>TOTAL</b>       | —  | 2  | 3  | — | 5   | — | — | 5   |
| Trindade                    | Homens<br>Hommes   | —  | 2  | —  | — | 2   | — | — | 2   |
|                             | Mulheres<br>Femmes | —  | —  | —  | — | —   | — | — | —   |
|                             | <b>TOTAL</b>       | —  | 2  | —  | — | 2   | — | — | 2   |
| Ypanem y                    | Homens<br>Hommes   | 1  | 1  | —  | — | 2   | — | — | 2   |
|                             | Mulheres<br>Femmes | —  | —  | —  | — | —   | — | — | —   |
|                             | <b>TOTAL</b>       | 1  | 1  | —  | — | 2   | — | — | 2   |
| TOTAL DO ESTADO             | Homens<br>Hommes   | 11 | 21 | 22 | — | 51  | 3 | 4 | 50  |
|                             | Mulheres<br>Femmes | 16 | 2  | 38 | — | 56  | — | — | 56  |
|                             | <b>TOTAL</b>       | 27 | 23 | 60 | — | 107 | 3 | 4 | 106 |

(1) Inclusive os habitantes de nacionalidade ignorada (Y compris les habitants de nationalité inconnue).

**Sexo, estado civil, nacionalidade e gráo de instrução dos centenários recenseados nos municípios de cada um dos Estados do Brazil**

Sexe, état civil, nationalité et degré d'instruction des centenaires recensés dans les municipes de chaque État du Brésil

| Municipios<br>Municipes | Sexo<br>Sexe | ESTADO CIVIL<br>ÉTAT CIVIL |                   |                |   | NACIONALIDADE<br>NATIONALITE |                                  | GRÁO DE INSTRUÇÃO<br>DEGRÉ D'INSTRUCTION         |  | Total<br>Total |
|-------------------------|--------------|----------------------------|-------------------|----------------|---|------------------------------|----------------------------------|--|--|----------------|
|                         |              | Solteiros<br>Celibataires  | Casados<br>Mariés | Vivos<br>Veufs | Estado civil ignorado<br>État civil inconnu | Brazileiros<br>Brésiliens    | Estrangeiros<br>Étrangers<br>(1) | Sabendo ler e escrever<br>Sachant lire et écrire | Não sabendo ler nem escrever<br>Ne sachant ni lire ni écrire |                |
|                         |              |                            |                   |                |   |                              |                                  |  |  |                |

**ESTADO DO MARANHÃO — ÉTAT DE MARANHÃO**

|                  |                    |   |   |   |   |   |   |   |   |   |
|------------------|--------------------|---|---|---|---|---|---|---|---|---|
| Alcantara        | Homens<br>Hommes   | — | — | — | — | — | — | — | — | — |
|                  | Mulheres<br>Femmes | 4 | — | 1 | — | 5 | — | 1 | 4 | 5 |
|                  | TOTAL              | 4 | — | 1 | — | 5 | — | 1 | 4 | 5 |
| Anajatuba        | Homens<br>Hommes   | 1 | 2 | — | — | 3 | — | 1 | 2 | 3 |
|                  | Mulheres<br>Femmes | 3 | — | — | — | 3 | — | — | 3 | 3 |
|                  | TOTAL              | 4 | 2 | — | — | 6 | — | 1 | 5 | 6 |
| Arary            | Homens<br>Hommes   | — | — | 2 | — | 2 | — | — | 2 | 2 |
|                  | Mulheres<br>Femmes | 1 | — | — | — | 1 | — | — | 1 | 1 |
|                  | TOTAL              | 1 | — | 2 | — | 3 | — | — | 3 | 3 |
| Arayoses         | Homens<br>Hommes   | — | 1 | — | — | 1 | — | 1 | — | 1 |
|                  | Mulheres<br>Femmes | — | — | 1 | — | 1 | — | — | 1 | 1 |
|                  | TOTAL              | — | 1 | 1 | — | 2 | — | 1 | 1 | 2 |
| Axixá            | Homens<br>Hommes   | 1 | — | — | — | 1 | — | 1 | — | 1 |
|                  | Mulheres<br>Femmes | 2 | — | — | — | 2 | — | — | 2 | 2 |
|                  | TOTAL              | 3 | — | — | — | 3 | — | 1 | 2 | 3 |
| Barão de Grajalú | Homens<br>Hommes   | — | — | — | — | — | — | — | — | — |
|                  | Mulheres<br>Femmes | 1 | — | — | — | 1 | — | — | 1 | 1 |
|                  | TOTAL              | 1 | — | — | — | 1 | — | — | 1 | 1 |
| Barra do Corda   | Homens<br>Hommes   | — | 1 | — | — | 1 | — | — | 1 | 1 |
|                  | Mulheres<br>Femmes | — | — | 1 | — | 1 | — | — | 1 | 1 |
|                  | TOTAL              | — | 1 | 1 | — | 2 | — | — | 2 | 2 |

(1) Inclusive os habitantes de nacionalidade ignorada (Y compris les habitants de nationalité inconnue).

**Sexo, estado civil, nacionalidade e grão de instrução dos centenários recenseados nos municípios de cada um dos Estados do Brazil**

Sexe, état civil, nationalité et degré d'instruction des centenaires recensés dans les municipes de chaque État du Brésil

| Municípios<br>Municipes | Sexo<br>Sexe | ESTADO CIVIL<br>ÉTAT CIVIL |                   |                 |   | NACIONALIDADE<br>NATIONALITÉ |                                  | GRÃO DE INSTRUÇÃO<br>DEGRÉ D'INSTRUCTION         |  | Total<br>Total |
|-------------------------|--------------|----------------------------|-------------------|-----------------|---|------------------------------|----------------------------------|--|--|----------------|
|                         |              | Solteiros<br>Celibataires  | Casados<br>Mariés | Viúvos<br>Veufs | Estado civil ignorado<br>État civil inconnu | Brazileiros<br>Brésiliens    | Estrangeiros<br>Étrangers<br>(1) | Sabendo ler e escrever<br>Sachant lire et écrire | Não sabendo ler nem escrever<br>Ne sachant ni lire ni écrire |                |
|                         |              |                            |                   |                 |   |                              |                                  |  |  |                |

**ESTADO DO MARANHÃO — ÉTAT DE MARANHÃO**

(CONTINUAÇÃO — SUITE)

|              |                    |    |   |    |   |    |   |   |    |    |
|--------------|--------------------|----|---|----|---|----|---|---|----|----|
| Barreirinhas | Homens<br>Hommes   | —  | 1 | 1  | — | 2  | — | — | 2  | 2  |
|              | Mulheres<br>Femmes | —  | — | 1  | — | 1  | — | — | 1  | 1  |
|              | TOTAL              | —  | 1 | 2  | — | 3  | — | — | 3  | 3  |
| Brejo        | Homens<br>Hommes   | 1  | — | 1  | — | 2  | — | 1 | 1  | 2  |
|              | Mulheres<br>Femmes | —  | — | 2  | — | 2  | — | — | 2  | 2  |
|              | TOTAL              | 1  | — | 3  | — | 4  | — | 1 | 3  | 4  |
| Burity       | Homens<br>Hommes   | —  | — | —  | — | —  | — | — | —  | —  |
|              | Mulheres<br>Femmes | 1  | — | —  | — | 1  | — | — | 1  | 1  |
|              | TOTAL              | 1  | — | —  | — | 1  | — | — | 1  | 1  |
| Cajapió      | Homens<br>Hommes   | —  | — | —  | — | —  | — | — | —  | —  |
|              | Mulheres<br>Femmes | —  | — | 1  | — | 1  | — | — | 1  | 1  |
|              | TOTAL              | —  | — | 1  | — | 1  | — | — | 1  | 1  |
| Carolina     | Homens<br>Hommes   | —  | — | 2  | — | 1  | 1 | — | 2  | 2  |
|              | Mulheres<br>Femmes | 1  | — | —  | 1 | 2  | — | — | 2  | 2  |
|              | TOTAL              | 1  | — | 2  | 1 | 3  | 1 | — | 4  | 4  |
| Carutapéra   | Homens<br>Hommes   | —  | 1 | —  | — | 1  | — | — | 1  | 1  |
|              | Mulheres<br>Femmes | —  | — | —  | — | —  | — | — | —  | —  |
|              | TOTAL              | —  | 1 | —  | — | 1  | — | — | 1  | 1  |
| Caxias       | Homens<br>Hommes   | 4  | 3 | 3  | — | 10 | — | — | 10 | 10 |
|              | Mulheres<br>Femmes | 10 | — | 9  | — | 19 | — | — | 19 | 19 |
|              | TOTAL              | 14 | 3 | 12 | — | 29 | — | — | 29 | 29 |

(1) Inclusive os habitantes de nacionalidade ignorada (Y compris les habitants de nationalité inconnue).

**Sexo, estado civil, nacionalidade e gráo de instrução dos centenários recenseados nos municípios de cada um dos Estados do Brazil**

Sexe, état civil, nationalité et degré d'instruction des centenaires recensés dans les municipes de chaque État du Brésil

| Municípios<br>Municipes | Sexo<br>Sexe | ESTADO CIVIL<br>ÉTAT CIVIL |                   |                 |   | NACIONALIDADE<br>NATIONALITÉ |                                  | GRÃO DE INSTRUÇÃO<br>DEGRÉ D'INSTRUCTION         |  | Total<br>Total |
|-------------------------|--------------|----------------------------|-------------------|-----------------|---|------------------------------|----------------------------------|--|--|----------------|
|                         |              | Solteiros<br>Celibataires  | Casados<br>Mariés | Viúvos<br>Veufs | Estado civil ignorado<br>État civil inconnu | Brazileiros<br>Brésiliens    | Estrangeiros<br>Étrangers<br>(1) | Sabendo ler e escrever<br>Sachant lire et écrire | Não sabendo ler nem escrever<br>Ne sachant ni lire ni écrire |                |
|                         |              |                            |                   |                 |   |                              |                                  |  |  |                |

**ESTADO DO MARANHÃO — ÉTAT DE MARANHÃO**

(CONTINUAÇÃO — SUITE)

|            |                    |    |   |   |   |    |   |   |    |
|------------|--------------------|----|---|---|---|----|---|---|----|
| Chapadinha | Homens<br>Hommes   | —  | — | — | — | —  | — | — | —  |
|            | Mulheres<br>Femmes | —  | — | 2 | — | 2  | — | — | 2  |
|            | TOTAL              | —  | — | 2 | — | 2  | — | — | 2  |
| Codó       | Homens<br>Hommes   | 2  | 1 | — | — | 3  | — | — | 3  |
|            | Mulheres<br>Femmes | 6  | — | 5 | — | 11 | — | — | 11 |
|            | TOTAL              | 8  | 1 | 5 | — | 14 | — | — | 14 |
| Coroatá    | Homens<br>Hommes   | 3  | 2 | — | — | 5  | — | — | 5  |
|            | Mulheres<br>Femmes | 2  | — | — | — | 2  | — | — | 2  |
|            | TOTAL              | 5  | 2 | — | — | 7  | — | — | 7  |
| Cururupú   | Homens<br>Hommes   | 2  | 2 | 2 | — | 6  | — | 1 | 5  |
|            | Mulheres<br>Femmes | 8  | — | 5 | — | 13 | — | — | 13 |
|            | TOTAL              | 10 | 2 | 7 | — | 19 | — | 1 | 18 |
| Flôres     | Homens<br>Hommes   | —  | — | — | — | —  | — | — | —  |
|            | Mulheres<br>Femmes | —  | — | 2 | — | 2  | — | — | 2  |
|            | TOTAL              | —  | — | 2 | — | 2  | — | — | 2  |
| Grajahí    | Homens<br>Hommes   | —  | 1 | 1 | — | 2  | — | — | 2  |
|            | Mulheres<br>Femmes | —  | — | 1 | — | 2  | — | — | 2  |
|            | TOTAL              | 1  | 1 | 2 | — | 4  | — | — | 4  |
| Guimarães  | Homens<br>Hommes   | 2  | — | — | — | 2  | — | — | 2  |
|            | Mulheres<br>Femmes | 4  | — | — | — | 4  | — | — | 4  |
|            | TOTAL              | 6  | — | — | — | 6  | — | — | 6  |

(1) Inclusive os habitantes de nacionalidade ignorada (Y compris les habitants de nationalité inconnue).

**Sexo, estado civil, nacionalidade e grão de instrução dos centenários recenseados nos municípios de cada um dos Estados do Brazil**

Sexe, état civil, nationalité et degré d'instruction des centenaires recensés dans les municipes de chaque État du Brésil

| Municípios<br>Municipes | Sexo<br>Sexe | ESTADO CIVIL<br>ÉTAT CIVIL |                   |                 |   | NACIONALIDADE<br>NATIONALITÉ |                                  | GRÃO DE INSTRUÇÃO<br>DEGRÉ D'INSTRUCTION         |  | Total<br>Total |
|-------------------------|--------------|----------------------------|-------------------|-----------------|---|------------------------------|----------------------------------|--|--|----------------|
|                         |              | Solteiros<br>Celibataires  | Casados<br>Mariés | Viúvos<br>Veufs | Estado civil ignorado<br>État civil inconnu | Brazileiros<br>Brésiliens    | Estrangeiros<br>Étrangers<br>(1) | Sabendo ler e escrever<br>Sachant lire et écrire | Não sabendo ler nem escrever<br>Ne sachant ni lire ni écrire |                |
|                         |              |                            |                   |                 |   |                              |                                  |  |  |                |

**ESTADO DO MARANHÃO — ÉTAT DE MARANHÃO**

(CONTINUAÇÃO — SUITE)

|                 |                    |   |   |   |   |   |   |   |   |   |
|-----------------|--------------------|---|---|---|---|---|---|---|---|---|
| Icatú           | Homens<br>Hommes   | — | — | 1 | — | 1 | — | — | 1 | 1 |
|                 | Mulheres<br>Femmes | 2 | — | — | — | 2 | — | — | 2 | 2 |
|                 | TOTAL              | 2 | — | 1 | — | 3 | — | — | 3 | 3 |
| Imperatriz      | Homens<br>Hommes   | — | 1 | — | — | 1 | — | — | 1 | 1 |
|                 | Mulheres<br>Femmes | 1 | — | — | — | 1 | — | — | 1 | 1 |
|                 | TOTAL              | 1 | 1 | — | — | 2 | — | — | 2 | 2 |
| Itapecuru-mirim | Homens<br>Hommes   | 1 | — | 1 | — | 2 | — | — | 2 | 2 |
|                 | Mulheres<br>Femmes | — | — | 2 | — | 2 | — | — | 2 | 2 |
|                 | TOTAL              | 1 | — | 3 | — | 4 | — | — | 4 | 4 |
| Lorêto          | Homens<br>Hommes   | — | — | — | — | — | — | — | — | — |
|                 | Mulheres<br>Femmes | 1 | — | — | — | 1 | — | — | 1 | 1 |
|                 | TOTAL              | 1 | — | — | — | 1 | — | — | 1 | 1 |
| Macapá.         | Homens<br>Hommes   | — | — | — | — | — | — | — | — | — |
|                 | Mulheres<br>Femmes | — | — | 1 | — | 1 | — | — | 1 | 1 |
|                 | TOTAL              | — | — | 1 | — | 1 | — | — | 1 | 1 |
| Mirador         | Homens<br>Hommes   | — | — | 2 | — | 2 | — | — | 2 | 2 |
|                 | Mulheres<br>Femmes | — | — | 1 | — | 1 | — | — | 1 | 1 |
|                 | TOTAL              | — | — | 3 | — | 3 | — | — | 3 | 3 |
| Miritiba        | Homens,<br>Hommes  | 2 | 1 | 1 | — | 4 | — | — | 4 | 4 |
|                 | Mulheres<br>Femmes | 3 | — | 2 | — | 5 | — | — | 5 | 5 |
|                 | TOTAL              | 5 | 1 | 3 | — | 9 | — | — | 9 | 9 |

(1) Inclusive os habitantes de nacionalidade ignorada (Y compris les habitants de nationalité inconnue)



**Sexo, estado civil, nacionalidade e grão de instrução dos centenários recenseados nos municípios de cada um dos Estados do Brazil**

Sexe, état civil, nationalité et degré d'instruction des centenaires recensés dans les municipes de chaque État du Brésil

| Municípios<br>Municipes | Sexo<br>Sexe | ESTADO CIVIL<br>ÉTAT CIVIL |                   |                |   | NACIONALIDADE<br>NATIONALITÉ |                                  | GRÃO DE INSTRUÇÃO<br>DEGRÉ D'INSTRUCTION         |  | Total<br>Total |
|-------------------------|--------------|----------------------------|-------------------|----------------|---|------------------------------|----------------------------------|--|--|----------------|
|                         |              | Solteiros<br>Célibataires  | Casados<br>Mariés | Vivos<br>Veufs | Estado civil ignorado<br>État civil inconnu | Brasileiros<br>Brésiliens    | Estrangeiros<br>Étrangers<br>(1) | Sabendo ler e escrever<br>Sachant lire et écrire | Não sabendo ler nem escrever<br>Ne sachant ni lire ni écrire |                |
|                         |              |                            |                   |                |   |                              |                                  |  |  |                |

**ESTADO DO MARANHÃO — ÉTAT DE MARANHÃO**  
(CONTINUAÇÃO — SUITE)

|                 |                    |   |   |   |   |   |   |   |   |   |
|-----------------|--------------------|---|---|---|---|---|---|---|---|---|
| Moução          | Homens<br>Hommes   | 1 | — | — | — | 1 | — | — | 1 | 1 |
|                 | Mulheres<br>Femmes | 3 | — | — | — | 3 | — | — | 3 | 3 |
|                 | TOTAL              | 4 | — | — | — | 4 | — | — | 4 | 4 |
| Monte Alegre    | Homens<br>Hommes   | 1 | — | — | — | 1 | — | — | 1 | 1 |
|                 | Mulheres<br>Femmes | — | — | — | — | — | — | — | — | — |
|                 | TOTAL              | 1 | — | — | — | 1 | — | — | 1 | 1 |
| Nova York       | Homens<br>Hommes   | — | — | — | — | — | — | — | — | — |
|                 | Mulheres<br>Femmes | — | — | 1 | — | 1 | — | — | 1 | 1 |
|                 | TOTAL              | — | — | 1 | — | 1 | — | — | 1 | 1 |
| Passagem Franca | Homens<br>Hommes   | 1 | — | — | — | 1 | — | — | 1 | 1 |
|                 | Mulheres<br>Femmes | — | 1 | 1 | — | 2 | — | — | 2 | 2 |
|                 | TOTAL              | 1 | 1 | 1 | — | 3 | — | — | 3 | 3 |
| Pastos Bons     | Homens<br>Hommes   | — | — | — | — | — | — | — | — | — |
|                 | Mulheres<br>Femmes | 1 | — | — | — | 1 | — | — | 1 | 1 |
|                 | TOTAL              | 1 | — | — | — | 1 | — | — | 1 | 1 |
| Pedreiras       | Homens<br>Hommes   | — | 1 | — | — | 1 | — | 1 | — | 1 |
|                 | Mulheres<br>Femmes | 2 | — | — | — | 2 | — | — | 2 | 2 |
|                 | TOTAL              | 2 | 1 | — | — | 3 | — | 1 | 2 | 3 |
| Picos           | Homens<br>Hommes   | — | 2 | — | — | 2 | — | — | 2 | 2 |
|                 | Mulheres<br>Femmes | — | — | — | — | — | — | — | — | — |
|                 | TOTAL              | — | 2 | — | — | 2 | — | — | 2 | 2 |

(1) Inclusive os habitantes de nacionalidade ignorada (Y compris les habitants de nationalité inconnue)

**Sexo, estado civil, nacionalidade e grão de instrução dos centenários recenseados nos municípios de cada um dos Estados do Brazil**

Sexe, état civil, nationalité et degré d'instruction des centenaires recensés dans les municipes de chaque État du Brésil

| Municípios<br>Municipes | Sexo<br>Sexe | ESTADO CIVIL<br>ÉTAT CIVIL |                   |                 |   | NACIONALIDADE<br>NATIONALITÉ |                                  | GRÃO DE INSTRUÇÃO<br>DEGRÉ D'INSTRUCTION         |  | Total<br>Total |
|-------------------------|--------------|----------------------------|-------------------|-----------------|---|------------------------------|----------------------------------|--|--|----------------|
|                         |              | Solteiros<br>Celibataires  | Casados<br>Mariés | Viuvos<br>Veufs | Estado civil ignorado<br>État civil inconnu | Brazilios<br>Brésiliens      | Estrangeiros<br>Étrangers<br>(1) | Sabendo ler e escrever<br>Sachant lire et écrire | Não sabendo ler nem escrever<br>Ne sachant ni lire ni écrire |                |

**ESTADO DO MARANHÃO — ÉTAT DE MARANHÃO**

(CONTINUAÇÃO — SUITE)

|                         |                    |   |   |   |   |   |   |   |   |
|-------------------------|--------------------|---|---|---|---|---|---|---|---|
| Pinheiro                | Homens<br>Hommes   | — | — | — | — | — | — | — | — |
|                         | Mulheres<br>Femmes | 4 | — | 1 | — | 5 | — | — | 5 |
|                         | TOTAL              | 4 | — | 1 | — | 5 | — | — | 5 |
| Porto Franco            | Homens<br>Hommes   | — | — | — | — | — | — | — | — |
|                         | Mulheres<br>Femmes | — | — | 1 | — | 1 | — | — | 1 |
|                         | TOTAL              | — | — | 1 | — | 1 | — | — | 1 |
| Rosario                 | Homens<br>Hommes   | — | — | 1 | — | 1 | — | — | 1 |
|                         | Mulheres<br>Femmes | 2 | — | — | — | 2 | — | — | 2 |
|                         | TOTAL              | 2 | — | 1 | — | 3 | — | — | 3 |
| Santa Helena            | Homens<br>Hommes   | — | — | — | — | — | — | — | — |
|                         | Mulheres<br>Femmes | 3 | — | 1 | — | 4 | — | — | 4 |
|                         | TOTAL              | 3 | — | 1 | — | 4 | — | — | 4 |
| Santa Quitéria          | Homens<br>Hommes   | — | 1 | — | — | 1 | — | — | 1 |
|                         | Mulheres<br>Femmes | — | — | — | — | — | — | — | — |
|                         | TOTAL              | — | 1 | — | — | 1 | — | — | 1 |
| Santo Antonio de Balsas | Homens<br>Hommes   | — | — | — | — | — | — | — | — |
|                         | Mulheres<br>Femmes | 1 | — | — | — | 1 | — | — | 1 |
|                         | TOTAL              | 1 | — | — | — | 1 | — | — | 1 |
| Santo Antonio e Almas   | Homens<br>Hommes   | — | — | — | — | — | — | — | — |
|                         | Mulheres<br>Femmes | 2 | — | — | — | 2 | — | — | 2 |
|                         | TOTAL              | 2 | — | — | — | 2 | — | — | 2 |

(1) Inclusive os habitantes de nacionalidade ignorada (Y compris les habitants de nationalité inconnue)

**Sexo, estado civil, nacionalidade e grão de instrução dos centenários recenseados nos municípios de cada um dos Estados do Brazil**

Sexe, état civil, nationalité et degré d'instruction des centenaires recensés dans les municipes de chaque État du Brésil

| Municípios<br>Municipes | Sexo<br>Sexe | ESTADO CIVIL<br>ÉTAT CIVIL |                   |                 |   | NACIONALIDADE<br>NATIONALITÉ |                                  | GRÃO DE INSTRUÇÃO<br>DEGRÉ D'INSTRUCTION         |  | Total<br>Total |
|-------------------------|--------------|----------------------------|-------------------|-----------------|---|------------------------------|----------------------------------|--|--|----------------|
|                         |              | Solteiros<br>Celibataires  | Casados<br>Mariés | Viúvos<br>Veufs | Estado civil ignorado<br>État civil inconnu | Brazileiros<br>Brésiliens    | Estrangeiros<br>Étrangers<br>(1) | Sabendo ler e escrever<br>Sachant lire et écrire | Não sabendo ler nem escrever<br>Ne sachant ni lire ni écrire |                |
|                         |              |                            |                   |                 |   |                              |                                  |  |  |                |

**ESTADO DO MARANHÃO - ÉTAT DE MARANHÃO**

(CONTINUAÇÃO - SUITE)

|                       |                    |   |   |   |   |    |   |   |    |    |
|-----------------------|--------------------|---|---|---|---|----|---|---|----|----|
| São Bento dos Perizes | Homens<br>Hommes   | 2 | — | — | — | 2  | — | — | 2  | 2  |
|                       | Mulheres<br>Femmes | 2 | — | 1 | — | 3  | — | — | 3  | 3  |
|                       | TOTAL              | 4 | — | 1 | — | 5  | — | — | 5  | 5  |
| São Bernardo          | Homens<br>Hommes   | — | — | — | — | —  | — | — | —  | —  |
|                       | Mulheres<br>Femmes | 3 | — | 2 | — | 5  | — | — | 5  | 5  |
|                       | TOTAL              | 3 | — | 2 | — | 5  | — | — | 5  | 5  |
| São Francisco         | Homens<br>Hommes   | — | — | — | — | —  | — | — | —  | —  |
|                       | Mulheres<br>Femmes | — | — | 1 | — | 1  | — | — | 1  | 1  |
|                       | TOTAL              | — | — | 1 | — | 1  | — | — | 1  | 1  |
| São José de Ribamar   | Homens<br>Hommes   | 1 | 1 | — | — | 2  | — | — | 2  | 2  |
|                       | Mulheres<br>Femmes | — | — | — | — | —  | — | — | —  | —  |
|                       | TOTAL              | 1 | 1 | — | — | 2  | — | — | 2  | 2  |
| São José dos Mattões  | Homens<br>Hommes   | — | 1 | 1 | — | 2  | — | — | 2  | 2  |
|                       | Mulheres<br>Femmes | 2 | — | 3 | — | 5  | — | — | 5  | 5  |
|                       | TOTAL              | 2 | 1 | 4 | — | 7  | — | — | 7  | 7  |
| São Luiz              | Homens<br>Hommes   | — | — | — | — | —  | — | — | —  | —  |
|                       | Mulheres<br>Femmes | 7 | — | 3 | — | 10 | — | — | 10 | 10 |
|                       | TOTAL              | 7 | — | 3 | — | 10 | — | — | 10 | 10 |
| São Luiz Gonzaga      | Homens<br>Hommes   | — | 1 | 1 | — | 2  | — | — | 2  | 2  |
|                       | Mulheres<br>Femmes | 2 | — | 1 | — | 2  | 1 | — | 3  | 3  |
|                       | TOTAL              | 2 | 1 | 2 | — | 4  | 1 | — | 5  | 5  |

(1) Inclusive os habitantes de nacionalidade ignorada (Y compris les habitants de nationalité inconnue).

**Sexo, estado civil, nacionalidade e grão de instrução dos centenários recenseados nos municípios de cada um dos Estados do Brazil**

Sexe, état civil, nationalité et degré d'instruction des centenaires recensés dans les municipes de chaque État du Brésil

| Municípios<br>Municipes | Sexo<br>Sexe | ESTADO CIVIL<br>ÉTAT CIVIL |                   |                 |   | NACIONALIDADE<br>NATIONALITÉ |                                  | GRÃO DE INSTRUÇÃO<br>DEGRÉ D'INSTRUCTION         |  | Total<br>Total |
|-------------------------|--------------|----------------------------|-------------------|-----------------|---|------------------------------|----------------------------------|--|--|----------------|
|                         |              | Solteiros<br>Celibataires  | Casados<br>Mariés | Viúvos<br>Veufs | Estado civil ignorado<br>État civil inconnu | Brazileiros<br>Brésiliens    | Estrangeiros<br>Étrangers<br>(1) | Sabendo ler e escrever<br>Sachant lire et écrire | Não sabendo ler nem escrever<br>Ne sachant ni lire ni écrire |                |
|                         |              |                            |                   |                 |   |                              |                                  |  |  |                |

**ESTADO DO MARANHÃO — ÉTAT DE MARANHÃO**

(CONCLUSÃO — FIN)

|                          |                    |     |    |    |   |     |   |   |     |     |
|--------------------------|--------------------|-----|----|----|---|-----|---|---|-----|-----|
| São Vicente Feirei       | Homens<br>Hommes   | 1   | —  | —  | — | 1   | — | — | 1   | 1   |
|                          | Mulheres<br>Femmes | —   | —  | 1  | — | 1   | — | 1 | —   | 1   |
|                          | TOTAL              | 1   | —  | 1  | — | 2   | — | 1 | 1   | 2   |
| Tury-assú.               | Homens<br>Hommes   | 1   | 1  | 1  | — | 3   | — | — | 3   | 3   |
|                          | Mulheres<br>Femmes | —   | —  | 1  | — | 1   | — | — | 1   | 1   |
|                          | TOTAL              | 1   | 1  | 2  | — | 4   | — | — | 4   | 4   |
| Tutoya                   | Homens<br>Hommes   | —   | —  | —  | — | —   | — | — | —   | —   |
|                          | Mulheres<br>Femmes | 1   | —  | 2  | — | 3   | — | — | 3   | 3   |
|                          | TOTAL              | 1   | —  | 2  | — | 3   | — | — | 3   | 3   |
| Vianna                   | Homens<br>Hommes   | —   | —  | —  | — | —   | — | — | —   | —   |
|                          | Mulheres<br>Femmes | 1   | —  | —  | 1 | 2   | — | — | 2   | 2   |
|                          | TOTAL              | 1   | —  | —  | 1 | 2   | — | — | 2   | 2   |
| Victoria do Baixo Mearim | Homens<br>Hommes   | —   | —  | —  | — | —   | — | — | —   | —   |
|                          | Mulheres<br>Femmes | 2   | —  | 1  | — | 3   | — | 1 | 2   | 3   |
|                          | TOTAL              | 2   | —  | 1  | — | 3   | — | 1 | 2   | 3   |
| TOTAL DO ESTADO          | Homens<br>Hommes   | 27  | 25 | 21 | — | 72  | 1 | 6 | 67  | 73  |
|                          | Mulheres<br>Femmes | 89  | 1  | 58 | 2 | 149 | 1 | 3 | 147 | 150 |
|                          | TOTAL              | 116 | 26 | 79 | 2 | 221 | 2 | 9 | 214 | 223 |

(1) Inclusive os habitantes de nacionalidade ignorada (Y compris les habitants de nationalité inconnue)

**Sexo, estado civil, nacionalidade e gráo de instrucção dos centenários recenseados nos municípios de cada um dos Estados do Brazil**

Sexe, état civil, nationalité et degré d'instruction des centenaires recensés dans les municípes de chaque État du Brésil

| Municípios<br>Municipes | Sexo<br>Sexe | ESTADO CIVIL<br>ÉTAT CIVIL |                   |                 |   | NACIONALIDADE<br>NATIONALITÉ |                                  | GRÃO DE INSTRUÇÃO<br>DEGRÉ D'INSTRUCTION         |  | Total<br>Total |
|-------------------------|--------------|----------------------------|-------------------|-----------------|---|------------------------------|----------------------------------|--|--|----------------|
|                         |              | Solteiros<br>Celibataires  | Casados<br>Mariés | Viuvos<br>Veufs | Estado civil ignorado<br>État civil inconnu | Brazileiros<br>Brésiliens    | Estrangeiros<br>Étrangers<br>(1) | Sabendo ler e escrever<br>Sachant lire et écrire | Não sabendo ler nem escrever<br>Ne sachant ni lire ni écrire |                |
|                         |              |                            |                   |                 |   |                              |                                  |  |  |                |

**ESTADO DE MATTO GROSSO — ÉTAT DE MATTO GROSSO**

|              |                    |   |   |   |   |   |   |   |   |   |
|--------------|--------------------|---|---|---|---|---|---|---|---|---|
| Açudauana    | Homens<br>Hommes   | 1 | — | 1 | — | 2 | — | 1 | 1 | 2 |
|              | Mulheres<br>Femmes | 1 | — | 1 | — | 2 | — | — | 2 | 2 |
|              | TOTAL              | 2 | — | 2 | — | 4 | — | 1 | 3 | 4 |
| Bella Vista  | Homens<br>Hommes   | — | 1 | 1 | — | 1 | 1 | — | 2 | 2 |
|              | Mulheres<br>Femmes | — | — | 1 | — | — | 1 | 1 | — | 1 |
|              | TOTAL              | — | 1 | 2 | — | 1 | 2 | 1 | 2 | 3 |
| Campo Grande | Homens<br>Hommes   | — | — | — | — | — | — | — | — | — |
|              | Mulheres<br>Femmes | — | — | 1 | — | 1 | — | — | 1 | 1 |
|              | TOTAL              | — | — | 1 | — | 1 | — | — | 1 | 1 |
| Corumbá      | Homens<br>Hommes   | — | — | 1 | — | 1 | — | 1 | — | 1 |
|              | Mulheres<br>Femmes | — | — | 2 | — | — | 2 | — | 2 | 2 |
|              | TOTAL              | — | — | 3 | — | 1 | 2 | 1 | 2 | 3 |
| Coxim        | Homens<br>Hommes   | — | — | — | — | — | — | — | — | — |
|              | Mulheres<br>Femmes | — | — | 1 | — | 1 | — | — | 1 | 1 |
|              | TOTAL              | — | — | 1 | — | 1 | — | — | 1 | 1 |
| Cuyabá       | Homens<br>Hommes   | 1 | — | — | — | 1 | — | — | 1 | 1 |
|              | Mulheres<br>Femmes | 1 | — | 3 | — | 4 | — | 1 | 3 | 4 |
|              | TOTAL              | 2 | — | 3 | — | 5 | — | 1 | 4 | 5 |
| Ijuvramento  | Homens<br>Hommes   | 1 | 1 | — | — | 2 | — | 1 | 1 | 2 |
|              | Mulheres<br>Femmes | — | — | 2 | — | 2 | — | — | 2 | 2 |
|              | TOTAL              | 1 | 1 | 2 | — | 4 | — | 1 | 3 | 4 |

(1) Inclusive os habitantes de nacionalidade ignorada (Y compris les habitants de nationalité inconnue).

**Sexo, estado civil, nacionalidade e grão de instrução dos centenários recenseados nos municípios de cada um dos Estados do Brazil**

Sexe, état civil, nationalité et degré d'instruction des centenaires recensés dans les municipes de chaque État du Brésil

| Municípios<br>Municipes | Sexo<br>Sexe | ESTADO CIVIL<br>ÉTAT CIVIL |                   |                 |   | NACIONALIDADE<br>NATIONALITÉ |                               | GRÃO DE INSTRUÇÃO<br>DEGRÉ D'INSTRUCTION         |  | Total<br>Total |
|-------------------------|--------------|----------------------------|-------------------|-----------------|---|------------------------------|-------------------------------|--|--|----------------|
|                         |              | Solteiros<br>Celibataires  | Casados<br>Mariés | Viúvos<br>Veufs | Estado civil ignorado<br>État civil inconnu | Brazileiros<br>Brésiliens    | Estrangeiros<br>Étrangers (1) | Sabendo ler e escrever<br>Sachant lire et écrire | Não sabendo ler nem escrever<br>Ne sachant ni lire ni écrire |                |
|                         |              |                            |                   |                 |   |                              |                               |  |  |                |

**ESTADO DE MATTO GROSSO — ÉTAT DE MATTO GROSSO**

(CONTINUAÇÃO — SUITE)

|                             |                    |   |   |   |   |   |   |    |    |
|-----------------------------|--------------------|---|---|---|---|---|---|----|----|
| Miranda                     | Homens<br>Hommes   | — | — | — | — | — | — | —  | —  |
|                             | Mulheres<br>Femmes | — | — | 1 | — | 1 | — | 1  | 1  |
|                             | TOTAL              | — | — | 1 | — | 1 | — | 1  | 1  |
| Nioac                       | Homens<br>Hommes   | 1 | — | — | — | 1 | — | 1  | 1  |
|                             | Mulheres<br>Femmes | — | — | 4 | — | 3 | 1 | 4  | 4  |
|                             | TOTAL              | 1 | — | 4 | — | 4 | 1 | 5  | 5  |
| Poconé                      | Homens<br>Hommes   | 1 | — | 1 | — | 2 | — | 1  | 2  |
|                             | Mulheres<br>Femmes | — | — | 1 | — | 1 | — | 1  | 1  |
|                             | TOTAL              | 1 | — | 2 | — | 3 | — | 2  | 3  |
| Ponta Porã                  | Homens<br>Hommes   | 4 | 1 | 1 | — | 5 | 1 | 6  | 6  |
|                             | Mulheres<br>Femmes | 1 | — | 3 | — | 1 | 3 | 4  | 4  |
|                             | TOTAL              | 5 | 1 | 4 | — | 6 | 4 | 10 | 10 |
| Porto Murtinho              | Homens<br>Hommes   | — | — | 1 | — | — | 1 | 1  | 1  |
|                             | Mulheres<br>Femmes | — | — | — | — | — | — | —  | —  |
|                             | TOTAL              | — | — | 1 | — | — | 1 | 1  | 1  |
| Rosario Oeste               | Homens<br>Hommes   | 2 | 1 | — | 1 | 4 | — | 1  | 4  |
|                             | Mulheres<br>Femmes | — | — | 1 | — | 1 | — | 1  | 1  |
|                             | TOTAL              | 2 | 1 | 1 | 1 | 5 | — | 1  | 5  |
| Santo Antonio do Rio Abaixo | Homens<br>Hommes   | 2 | 1 | 2 | — | 5 | — | 5  | 5  |
|                             | Mulheres<br>Femmes | 2 | — | 2 | — | 3 | 1 | 4  | 4  |
|                             | TOTAL              | 4 | 1 | 4 | — | 8 | 1 | 9  | 9  |

(1) Inclusive os habitantes de nacionalidade ignorada (y compris les habitants de nationalité inconnue).

**Sexo, estado civil, nacionalidade e grão de instrução dos centenários recenseados nos municípios de cada um dos Estados do Brazil**

Sexe, état civil, nationalité et degré d'instruction des centenaires recensés dans les municipes de chaque État du Brésil

| Municípios<br>Municipes | Sexo<br>Sexe | ESTADO CIVIL<br>ÉTAT CIVIL |                   |                 |   | NACIONALIDADE<br>NATIONALITÉ |                                  | GRÃO DE INSTRUÇÃO<br>DEGRÉ D'INSTRUCTION         |  | Total<br>Total |
|-------------------------|--------------|----------------------------|-------------------|-----------------|---|------------------------------|----------------------------------|--|--|----------------|
|                         |              | Solteiros<br>Celibataires  | Casados<br>Mariés | Viuvos<br>Veufs | Estado civil ignorado<br>État civil inconnu | Brazileiros<br>Brésiliens    | Estrangeiros<br>Étrangers<br>(1) | Sabendo ler e escrever<br>Sachant lire et écrire | Não sabendo ler nem escrever<br>Ne sachant ni lire ni écrire |                |
|                         |              |                            |                   |                 |   |                              |                                  |  |  |                |

**ESTADO DE MATTO GROSSO — ÉTAT DE MATTO GROSSO**

(CONCLUSÃO — FIN)

|                             |                    |    |   |    |   |    |    |   |    |
|-----------------------------|--------------------|----|---|----|---|----|----|---|----|
| Santo Antonio do Rio Madeia | Homens<br>Hommes   | —  | — | —  | — | —  | —  | — | —  |
|                             | Mulheres<br>Femmes | 1  | — | —  | — | 1  | —  | — | 1  |
|                             | TOTAL              | 1  | — | —  | — | 1  | —  | — | 1  |
| São Luiz de Cáceres         | Homens<br>Hommes   | —  | — | —  | — | —  | —  | — | —  |
|                             | Mulheres<br>Femmes | 1  | — | 1  | — | 2  | —  | — | 2  |
|                             | TOTAL              | 1  | — | 1  | — | 2  | —  | — | 2  |
| Tres Lagoas                 | Homens<br>Hommes   | —  | — | —  | — | —  | —  | — | —  |
|                             | Mulheres<br>Femmes | 2  | — | —  | — | 2  | —  | — | 2  |
|                             | TOTAL              | 2  | — | —  | — | 2  | —  | — | 2  |
| TOTAL DO ESTADO             | Homens<br>Hommes   | 13 | 5 | 8  | 1 | 24 | 3  | 5 | 22 |
|                             | Mulheres<br>Femmes | 9  | — | 24 | — | 25 | 8  | 3 | 30 |
|                             | TOTAL              | 22 | 5 | 32 | 1 | 49 | 11 | 8 | 52 |

**ESTADO DE MINAS GERAES — ÉTAT DE MINAS GERAES**

|                        |                    |   |   |   |   |    |   |   |    |
|------------------------|--------------------|---|---|---|---|----|---|---|----|
| Abaeté                 | Homens<br>Hommes   | 2 | 3 | 1 | — | 6  | — | — | 6  |
|                        | Mulheres<br>Femmes | 2 | — | 4 | — | 6  | — | 1 | 5  |
|                        | TOTAL              | 4 | 3 | 5 | — | 12 | — | 1 | 11 |
| Abbadia do Bom Sucesso | Homens<br>Hommes   | — | — | 1 | — | 1  | — | — | 1  |
|                        | Mulheres<br>Femmes | — | 1 | — | — | 1  | — | — | 1  |
|                        | TOTAL              | — | 1 | 1 | — | 2  | — | — | 2  |

(1) Inclusive os habitantes de nacionalidade ignorada (Y compris les habitants de nationalité inconnue)

**Sexo, estado civil, nacionalidade e grão de instrução dos centenários recenseados nos municípios de cada um dos Estados do Brazil**

Sexe, état civil, nationalité et degré d'instruction des centenaires recensés dans les municipes de chaque État du Brésil

| Municípios<br>Municipes | Sexo<br>Sexe | ESTADO CIVIL<br>ÉTAT CIVIL |                   |                 |   | NACIONALIDADE<br>NATIONALITÉ |                                  | GRÃO DE INSTRUÇÃO<br>DEGRÉ D'INSTRUCTION         |  | Total<br>Total |
|-------------------------|--------------|----------------------------|-------------------|-----------------|---|------------------------------|----------------------------------|--|--|----------------|
|                         |              | Solteiros<br>Celibataires  | Casados<br>Mariés | Viuvos<br>Veufs | Estado civil ignorado<br>État civil inconnu | Brazileiros<br>Brésiliens    | Estrangeiros<br>Étrangers<br>(1) | Sabendo ler e escrever<br>Sachant lire et écrire | Não sabendo ler nem escrever<br>Ne sachant ni lire ni écrire |                |
|                         |              |                            |                   |                 |   |                              |                                  |  |  |                |

**ESTADO DE MINAS GERAES — ETAT DE MINAS GERAES**

(CONTINUAÇÃO — SUITE)

|                            |                    |   |   |    |   |    |   |   |    |    |
|----------------------------|--------------------|---|---|----|---|----|---|---|----|----|
| Abre Campo                 | Homens<br>Hommes   | — | 1 | 1  | — | 2  | — | — | 2  | 2  |
|                            | Mulheres<br>Femmes | 1 | 1 | 5  | — | 7  | — | — | 7  | 7  |
|                            | TOTAL              | 1 | 2 | 6  | — | 9  | — | — | 9  | 9  |
| Aguas Virtuosas            | Homens<br>Hommes   | — | — | —  | — | —  | — | — | —  | —  |
|                            | Mulheres<br>Femmes | — | — | 2  | — | 2  | — | — | 2  | 2  |
|                            | TOTAL              | — | — | 2  | — | 2  | — | — | 2  | 2  |
| Além Parahyba (S. José d') | Homens<br>Hommes   | — | 2 | 4  | — | 4  | 2 | 1 | 5  | 6  |
|                            | Mulheres<br>Femmes | — | — | 7  | — | 6  | 1 | 1 | 6  | 7  |
|                            | TOTAL              | — | 2 | 11 | — | 10 | 3 | 2 | 11 | 13 |
| Alfenas                    | Homens<br>Hommes   | — | — | —  | 1 | —  | 1 | — | 1  | 1  |
|                            | Mulheres<br>Femmes | — | — | 1  | — | —  | 1 | — | 1  | 1  |
|                            | TOTAL              | — | — | 1  | 1 | —  | 2 | — | 2  | 2  |
| Alto Rio Doce              | Homens<br>Hommes   | — | 3 | 1  | — | 4  | — | 1 | 3  | 4  |
|                            | Mulheres<br>Femmes | — | — | 1  | — | 1  | — | — | 1  | 1  |
|                            | TOTAL              | — | 3 | 2  | — | 5  | — | 1 | 4  | 5  |
| Alvinópolis                | Homens<br>Hommes   | — | — | 2  | — | 1  | 1 | — | 2  | 2  |
|                            | Mulheres<br>Femmes | 2 | — | 1  | — | 2  | 1 | 1 | 2  | 3  |
|                            | TOTAL              | 2 | — | 3  | — | 3  | 2 | 1 | 4  | 5  |
| Antonio Dias               | Homens<br>Hommes   | — | — | —  | — | —  | — | — | —  | —  |
|                            | Mulheres<br>Femmes | 1 | — | —  | — | 1  | — | — | 1  | 1  |
|                            | TOTAL              | 1 | — | —  | — | 1  | — | — | 1  | 1  |

(1) Inclusive os habitantes de nacionalidade ignorada. (Y compris les habitants de nationalité inconnue)



**Sexo, estado civil, nacionalidade e grão de instrução dos centenários recenseados nos municípios de cada um dos Estados do Brazil**

Sexe, état civil, nationalité et degré d'instruction des centenaires recensés dans les municipes de chaque État du Brésil

| Municípios<br>Municipes | Sexo<br>Sexe | ESTADO CIVIL<br>ÉTAT CIVIL |                   |                  |   | NACIONALIDADE<br>NATIONALITÉ |                                  | GRÃO DE INSTRUÇÃO<br>DEGRÉ D'INSTRUCTION         |  | Total<br>Total |
|-------------------------|--------------|----------------------------|-------------------|------------------|---|------------------------------|----------------------------------|--|--|----------------|
|                         |              | Solteiros<br>Celibataires  | Casados<br>Mariés | Viuvos<br>Veuves | Estado civil ignorado<br>État civil inconnu | Brazileiros<br>Brésiliens    | Estrangeiros<br>Étrangers<br>(1) | Sabendo ler e escrever<br>Sachant lire et écrire | Não sabendo ler nem escrever<br>Ne sachant ni lire ni écrire |                |
|                         |              |                            |                   |                  |   |                              |                                  |  |  |                |

**ESTADO DE MINAS GERAES — ÉTAT DE MINAS GERAES**

(CONTINUAÇÃO — SUITE)

|           |                    |    |   |    |   |    |   |   |    |    |
|-----------|--------------------|----|---|----|---|----|---|---|----|----|
| Araguari  | Homens<br>Hommes   | —  | 3 | 1  | — | 2  | 2 | 1 | 3  | 4  |
|           | Mulheres<br>Femmes | —  | — | 5  | — | 4  | 1 | — | 5  | 5  |
|           | TOTAL              | —  | 3 | 6  | — | 6  | 3 | 1 | 8  | 9  |
| Arassuaçu | Homens<br>Hommes   | 2  | 5 | 8  | — | 15 | — | 3 | 12 | 15 |
|           | Mulheres<br>Femmes | 8  | 1 | 18 | 1 | 26 | 2 | 1 | 27 | 28 |
|           | TOTAL              | 10 | 6 | 26 | 1 | 41 | 2 | 4 | 39 | 43 |
| Ataná     | Homens<br>Hommes   | —  | — | 1  | — | 1  | — | — | 1  | 1  |
|           | Mulheres<br>Femmes | 1  | — | 5  | — | 6  | — | — | 6  | 6  |
|           | TOTAL              | 1  | — | 6  | — | 7  | — | — | 7  | 7  |
| Arceburgo | Homens<br>Hommes   | —  | — | 1  | — | 1  | — | — | 1  | 1  |
|           | Mulheres<br>Femmes | —  | — | —  | — | —  | — | — | —  | —  |
|           | TOTAL              | —  | — | 1  | — | 1  | — | — | 1  | 1  |
| Areado    | Homens<br>Hommes   | —  | — | —  | — | —  | — | — | —  | —  |
|           | Mulheres<br>Femmes | —  | — | 1  | — | 1  | — | — | 1  | 1  |
|           | TOTAL              | —  | — | 1  | — | 1  | — | — | 1  | 1  |
| Aymorés   | Homens<br>Hommes   | 1  | — | —  | — | 1  | — | — | 1  | 1  |
|           | Mulheres<br>Femmes | —  | 1 | 3  | — | 4  | — | — | 4  | 4  |
|           | TOTAL              | 1  | 1 | 3  | — | 5  | — | — | 5  | 5  |
| Aymorez   | Homens<br>Hommes   | 2  | 2 | —  | — | 4  | — | — | 4  | 4  |
|           | Mulheres<br>Femmes | 2  | — | 1  | — | 3  | — | — | 3  | 3  |
|           | TOTAL              | 4  | 2 | 1  | — | 7  | — | — | 7  | 7  |

(1) Inclusive os habitantes de nacionalidade ignorada (Y compris les habitants de nationalité inconnue)

**Sexo, estado civil, nacionalidade e grão de instrução dos centenários recenseados nos municípios de cada um dos Estados do Brazil**

Sexe, état civil, nationalité et degré d'instruction des centenaires recensés dans les municípes de chaque État du Brésil

| Municípios<br>Municipes | Sexo<br>Sexe | ESTADO CIVIL<br>ÉTAT CIVIL |                   |                 |   | NACIONALIDADE<br>NATIONALITÉ |                                  | GRÃO DE INSTRUÇÃO<br>DEGRÉ D'INSTRUCTION         |  | Total<br>Total |
|-------------------------|--------------|----------------------------|-------------------|-----------------|---|------------------------------|----------------------------------|--|--|----------------|
|                         |              | Solteiros<br>Celibataires  | Casados<br>Mariés | Viúvos<br>Veufs | Estado civil ignorado<br>État civil inconnu | Brazileiros<br>Brésiliens    | Estrangeiros<br>Étrangers<br>(1) | Sabendo ler e escrever<br>Sachant lire et écrire | Não sabendo ler nem escrever<br>Ne sachant ni lire ni écrire |                |
|                         |              |                            |                   |                 |   |                              |                                  |  |  |                |

**ESTADO DE MINAS GERAES — ÉTAT DE MINAS GERAES**

(CONTINUAÇÃO — SUITE)

|                       |                    |   |   |    |   |    |   |   |    |    |
|-----------------------|--------------------|---|---|----|---|----|---|---|----|----|
| Baependy              | Homens<br>Hommes   | 1 | 1 | —  | — | 2  | — | — | 2  | 2  |
|                       | Mulheres<br>Femmes | — | — | 1  | — | 1  | — | — | 1  | 1  |
|                       | TOTAL              | 1 | 1 | 1  | — | 3  | — | — | 3  | 3  |
| Bambuly               | Homens<br>Hommes   | 1 | 2 | 1  | — | 4  | — | — | 4  | 4  |
|                       | Mulheres<br>Femmes | 2 | — | 1  | — | 3  | — | — | 3  | 3  |
|                       | TOTAL              | 3 | 2 | 2  | — | 7  | — | — | 7  | 7  |
| Barbacena             | Homens<br>Hommes   | 1 | 3 | 2  | — | 5  | 1 | — | 6  | 6  |
|                       | Mulheres<br>Femmes | — | — | 14 | — | 13 | 1 | — | 14 | 14 |
|                       | TOTAL              | 1 | 3 | 16 | — | 18 | 2 | — | 20 | 20 |
| Belo Horizonte        | Homens<br>Hommes   | — | — | 2  | — | 1  | 1 | — | 2  | 2  |
|                       | Mulheres<br>Femmes | — | — | 2  | — | 2  | — | 1 | 1  | 2  |
|                       | TOTAL              | — | — | 4  | — | 3  | 1 | 1 | 3  | 4  |
| Boa Vista do Tremedal | Homens<br>Hommes   | — | 3 | 2  | — | 5  | — | — | 5  | 5  |
|                       | Mulheres<br>Femmes | 1 | — | 3  | — | 4  | — | — | 4  | 4  |
|                       | TOTAL              | 1 | 3 | 5  | — | 9  | — | — | 9  | 9  |
| Bocayuva              | Homens<br>Hommes   | 2 | — | —  | — | 2  | — | — | 2  | 2  |
|                       | Mulheres<br>Femmes | — | — | 1  | — | 1  | — | — | 1  | 1  |
|                       | TOTAL              | 2 | — | 1  | — | 3  | — | — | 3  | 3  |
| Bom Despacho          | Homens<br>Hommes   | — | — | —  | — | —  | — | — | —  | —  |
|                       | Mulheres<br>Femmes | — | — | 1  | — | 1  | — | — | 1  | 1  |
|                       | TOTAL              | — | — | 1  | — | 1  | — | — | 1  | 1  |

(1) Inclusive os habitantes de nacionalidade ignorada. (Y compris les habitants de nationalité inconnue)

**Sexo, estado civil, nacionalidade e grão de instrução dos centenários recenseados nos municípios de cada um dos Estados do Brazil**

Sexe, état civil, nationalité et degré d'instruction des centenaires recensés dans les municipes de chaque État du Brésil

| Municípios<br>Municipes | Sexo<br>Sexe | ESTADO CIVIL<br>ÉTAT CIVIL |                   |                 |   | NACIONALIDADE<br>NATIONALITÉ |                                  | GRÃO DE INSTRUÇÃO<br>DEGRÉ D'INSTRUCTION |                              | Total<br>Total |
|-------------------------|--------------|----------------------------|-------------------|-----------------|---|------------------------------|----------------------------------|--|------------------------------|----------------|
|                         |              | Solteiros<br>Celibataires  | Casados<br>Mariés | Viuvos<br>Veufs | Estado civil ignorado<br>État civil inconnu | Brazileiros<br>Brésiliens    | Estrangeiros<br>Étrangers<br>(1) | Sabendo ler e escrever                   | Não sabendo ler nem escrever |                |
|                         |              |                            |                   |                 |   |                              |                                  | Sachant lire et écrire                   | Ne sachant ni lire ni écrire |                |

**ESTADO DE MINAS GERAES — ÉTAT DE MINAS GERAES**  
(CONTINUAÇÃO — SUITE)

|              |                    |   |   |   |   |   |   |   |   |   |
|--------------|--------------------|---|---|---|---|---|---|---|---|---|
| Bomfim . . . | Homens<br>Hommes   | 2 | 1 | 4 | — | 5 | 2 | 6 | 1 | 7 |
|              | Mulheres<br>Femmes | — | — | 2 | — | 1 | 1 | 1 | 1 | 2 |
|              | TOTAL              | 2 | 1 | 6 | — | 6 | 3 | 7 | 2 | 9 |
| Bom Successo | Homens<br>Hommes   | 1 | — | 3 | — | 4 | — | 1 | 3 | 4 |
|              | Mulheres<br>Femmes | — | — | 3 | — | 2 | 1 | — | 3 | 3 |
|              | TOTAL              | 1 | — | 6 | — | 6 | 1 | 1 | 6 | 7 |
| Cabo Verde.  | Homens<br>Hommes   | — | 2 | — | — | 2 | — | — | 2 | 2 |
|              | Mulheres<br>Femmes | — | — | 3 | — | 3 | — | — | 3 | 3 |
|              | TOTAL              | — | 2 | 3 | — | 5 | — | — | 5 | 5 |
| Caeté .      | Homens<br>Hommes   | — | — | 1 | — | 1 | — | — | 1 | 1 |
|              | Mulheres<br>Femmes | — | — | 1 | — | — | 1 | — | 1 | 1 |
|              | TOTAL              | — | — | 2 | — | 1 | 1 | — | 2 | 2 |
| Caldas       | Homens<br>Hommes   | — | 2 | 3 | — | 5 | — | 1 | 4 | 5 |
|              | Mulheres<br>Femmes | — | 1 | 2 | — | 1 | 2 | — | 3 | 3 |
|              | TOTAL              | — | 3 | 5 | — | 6 | 2 | 1 | 7 | 8 |
| Cambuhy ..   | Homens<br>Hommes   | — | 2 | 2 | — | 3 | 1 | 2 | 2 | 4 |
|              | Mulheres<br>Femmes | — | — | 3 | — | 3 | — | — | 3 | 3 |
|              | TOTAL              | — | 2 | 5 | — | 6 | 1 | 2 | 5 | 7 |
| Campanha     | Homens<br>Hommes   | — | 2 | 1 | — | 2 | 1 | — | 3 | 3 |
|              | Mulheres<br>Femmes | 1 | — | 2 | — | 3 | — | — | 3 | 3 |
|              | TOTAL              | 1 | 2 | 3 | — | 5 | 1 | — | 6 | 6 |

(1) Inclusive os habitantes de nacionalidade ignorada (Y compris les habitants de nationalité inconnue)

**Sexo, estado civil, nacionalidade e grão de instrução dos centenários recenseados nos municípios de cada um dos Estados do Brazil**

Sexe, état civil, nationalité et degré d'instruction des centenaires recensés dans les municipes de chaque État du Brésil

| Municípios<br>Municipes | Sexo<br>Sexe | ESTADO CIVIL<br>ÉTAT CIVIL |                   |                 |   | NACIONALIDADE<br>NATIONALITÉ |                                  | GRÃO DE INSTRUÇÃO<br>DEGRÉ D'INSTRUCTION         |  | Total<br>Total |
|-------------------------|--------------|----------------------------|-------------------|-----------------|---|------------------------------|----------------------------------|--|--|----------------|
|                         |              | Solteiros<br>Célibataires  | Casados<br>Mariés | Viúvos<br>Veufs | Estado civil ignorado<br>État civil inconnu | Brazileiros<br>Brésiliens    | Estrangeiros<br>Étrangers<br>(1) | Sabendo ler e escrever<br>Sachant lire et écrire | Não sabendo ler nem escrever<br>Ne sachant ni lire ni écrire |                |
|                         |              |                            |                   |                 |   |                              |                                  |  |  |                |

**ESTADO DE MINAS GERAES - ÉTAT DE MINAS GERAES**

(CONTINUAÇÃO — SUITE)

|               |                    |   |    |    |   |    |   |   |    |    |
|---------------|--------------------|---|----|----|---|----|---|---|----|----|
| Campestre     | Homens<br>Hommes   | 1 | 2  | 1  | — | 4  | — | — | 4  | 4  |
|               | Mulheres<br>Femmes | — | —  | —  | — | —  | — | — | —  | —  |
|               | TOTAL              | 1 | 2  | 1  | — | 4  | — | — | 4  | 4  |
| Campo Bello   | Homens<br>Hommes   | — | 1  | 2  | — | 2  | 1 | — | 3  | 3  |
|               | Mulheres<br>Femmes | — | —  | 5  | — | 5  | — | — | 5  | 5  |
|               | TOTAL              | — | 1  | 7  | — | 7  | 1 | — | 8  | 8  |
| Campos Geraes | Homens<br>Hommes   | — | 1  | 1  | — | 2  | — | — | 2  | 2  |
|               | Mulheres<br>Femmes | — | 1  | —  | — | 1  | — | — | 1  | 1  |
|               | TOTAL              | — | 2  | 1  | — | 3  | — | — | 3  | 3  |
| Capelinha     | Homens<br>Hommes   | 1 | 1  | —  | — | 2  | — | 1 | 1  | 2  |
|               | Mulheres<br>Femmes | 4 | —  | 4  | — | 8  | — | — | 8  | 8  |
|               | TOTAL              | 5 | 1  | 4  | — | 10 | — | 1 | 9  | 10 |
| Caracol       | Homens<br>Hommes   | — | 2  | 1  | — | 3  | — | — | 3  | 3  |
|               | Mulheres<br>Femmes | — | —  | 3  | — | 3  | — | — | 3  | 3  |
|               | TOTAL              | — | 2  | 4  | — | 6  | — | — | 6  | 6  |
| Catangola     | Homens<br>Hommes   | 2 | 11 | 4  | — | 12 | 5 | 1 | 16 | 17 |
|               | Mulheres<br>Femmes | 1 | 4  | 16 | — | 20 | 1 | — | 21 | 21 |
|               | TOTAL              | 3 | 15 | 20 | — | 32 | 6 | 1 | 37 | 38 |
| Catiungá      | Homens<br>Hommes   | — | 7  | 7  | — | 14 | — | 2 | 12 | 14 |
|               | Mulheres<br>Femmes | — | 1  | 14 | — | 15 | — | — | 15 | 15 |
|               | TOTAL              | — | 8  | 21 | — | 29 | — | 2 | 27 | 29 |

(1) Inclusive os habitantes de nacionalidade ignorada (Y compris les habitants de nationalité inconnue).

**Sexo, estado civil, nacionalidade e grão de instrução dos centenários recenseados nos municípios de cada um dos Estados do Brazil**

Sexe, état civil, nationalité et degré d'instruction des centenaires recensés dans les municipes de chaque État du Brésil

| Municípios<br>Municipes | Sexo<br>Sexe | ESTADO CIVIL<br>ÉTAT CIVIL |                   |                 |   | NACIONALIDADE<br>NATIONALITÉ |                                  | GRÃO DE INSTRUÇÃO<br>DEGRÉ D'INSTRUCTION         |  | Total<br>Total |
|-------------------------|--------------|----------------------------|-------------------|-----------------|---|------------------------------|----------------------------------|--|--|----------------|
|                         |              | Solteiras<br>Celibataires  | Casados<br>Mariés | Viuvos<br>Veufs | Estado civil ignorado<br>État civil inconnu | Brazileiros<br>Brésiliens    | Estrangeiros<br>Étrangers<br>(1) | Sabendo ler e escrever<br>Sachant lire et écrire | Não sabendo ler nem escrever<br>Ne sachant ni lire ni écrire |                |
|                         |              |                            |                   |                 |   |                              |                                  |  |  |                |

**ESTADO DE MINAS GERAES — ÉTAT DE MINAS GERAES**

(CONTINUAÇÃO — SUITE)

|                        |                    |   |   |    |   |    |   |    |    |
|------------------------|--------------------|---|---|----|---|----|---|----|----|
| Carmo do Patanhuba     | Homens<br>Hommes   | — | — | —  | — | —  | — | —  | —  |
|                        | Mulheres<br>Femmes | — | — | 3  | — | 3  | — | 3  | 3  |
|                        | TOTAL              | — | — | 3  | — | 3  | — | 3  | 3  |
| Carmo do Rio Claro     | Homens<br>Hommes   | 1 | 3 | —  | — | 4  | — | 4  | 4  |
|                        | Mulheres<br>Femmes | — | — | 4  | — | 4  | — | 4  | 4  |
|                        | TOTAL              | 1 | 3 | 4  | — | 8  | — | 8  | 8  |
| Cássia                 | Homens<br>Hommes   | 1 | — | 1  | — | 2  | — | 2  | 2  |
|                        | Mulheres<br>Femmes | — | — | 4  | — | 3  | 1 | 4  | 4  |
|                        | TOTAL              | 1 | — | 5  | — | 5  | 1 | 6  | 6  |
| Cataguazes             | Homens<br>Hommes   | 3 | 2 | 2  | — | 5  | 2 | 7  | 7  |
|                        | Mulheres<br>Femmes | 4 | 2 | 15 | — | 18 | 3 | 20 | 21 |
|                        | TOTAL              | 7 | 4 | 17 | — | 23 | 5 | 27 | 28 |
| Christina              | Homens<br>Hommes   | — | — | —  | — | —  | — | —  | —  |
|                        | Mulheres<br>Femmes | — | — | 2  | — | 2  | — | 2  | 2  |
|                        | TOTAL              | — | — | 2  | — | 2  | — | 2  | 2  |
| Claudio (Aparecida do) | Homens<br>Hommes   | — | 1 | —  | — | 1  | — | 1  | 1  |
|                        | Mulheres<br>Femmes | — | — | 2  | — | 2  | — | 2  | 2  |
|                        | TOTAL              | — | 1 | 2  | — | 3  | — | 3  | 3  |
| Conceição do Rio Verde | Homens<br>Hommes   | — | — | 1  | — | 1  | — | 1  | 1  |
|                        | Mulheres<br>Femmes | — | — | —  | — | —  | — | —  | —  |
|                        | TOTAL              | — | — | 1  | — | 1  | — | 1  | 1  |

(1) Inclusive os habitantes de nacionalidade ignorada. (Y compris les habitants de nationalité inconnue)

**Sexo, estado civil, nacionalidade e grão de instrução dos centenários recenseados nos municípios de cada um dos Estados do Brazil**

Sexe, état civil, nationalité et degré d'instruction des centenaires recensés dans les municipes de chaque État du Brésil

| Municípios<br>Municipes | Sexo<br>Sexe | ESTADO CIVIL<br>ÉTAT CIVIL |                   |                 |   | NACIONALIDADE<br>NATIONALITÉ |                                  | GRÃO DE INSTRUÇÃO<br>DEGRÉ D'INSTRUCTION         |  | Total<br>Total |
|-------------------------|--------------|----------------------------|-------------------|-----------------|---|------------------------------|----------------------------------|--|--|----------------|
|                         |              | Solteiros<br>Celibataires  | Casados<br>Mariés | Viúvos<br>Veufs | Estado civil ignorado<br>État civil inconnu | Brazileiros<br>Brésiliens    | Estrangeiros<br>Étrangers<br>(1) | Sabendo ler e escrever<br>Sachant lire et écrire | Não sabendo ler nem escrever<br>Ne sachant ni lire ni écrire |                |
|                         |              |                            |                   |                 |   |                              |                                  |  |  |                |

**ESTADO DE MINAS GERAES — ÉTAT DE MINAS GERAES**

(CONTINUAÇÃO — SUITE)

|                        |                    |   |   |    |   |    |   |   |    |    |
|------------------------|--------------------|---|---|----|---|----|---|---|----|----|
| Conceição do Serro     | Homens<br>Hommes   | — | 5 | 4  | — | 9  | — | — | 9  | 9  |
|                        | Mulheres<br>Femmes | 2 | 2 | 10 | — | 14 | — | — | 14 | 14 |
|                        | TOTAL              | 2 | 7 | 14 | — | 23 | — | — | 23 | 23 |
| Conquista              | Homens<br>Hommes   | — | 2 | —  | — | 2  | — | — | 2  | 2  |
|                        | Mulheres<br>Femmes | 1 | — | —  | — | —  | 1 | — | 1  | 1  |
|                        | TOTAL              | 1 | 2 | —  | — | 2  | 1 | — | 3  | 3  |
| Contagem               | Homens<br>Hommes   | — | — | —  | — | —  | — | — | —  | —  |
|                        | Mulheres<br>Femmes | — | — | 1  | — | 1  | — | — | 1  | 1  |
|                        | TOTAL              | — | — | 1  | — | 1  | — | — | 1  | 1  |
| Curvello               | Homens<br>Hommes   | 1 | 3 | 2  | — | 6  | — | — | 6  | 6  |
|                        | Mulheres<br>Femmes | 2 | — | 7  | — | 9  | — | — | 9  | 9  |
|                        | TOTAL              | 3 | 3 | 9  | — | 15 | — | — | 15 | 15 |
| Diamantina             | Homens<br>Hommes   | 3 | 5 | 3  | — | 11 | — | — | 11 | 11 |
|                        | Mulheres<br>Femmes | 1 | — | 6  | — | 7  | — | — | 7  | 7  |
|                        | TOTAL              | 4 | 5 | 9  | — | 18 | — | — | 18 | 18 |
| Divinópolis            | Homens<br>Hommes   | — | 1 | —  | — | 1  | — | — | 1  | 1  |
|                        | Mulheres<br>Femmes | — | — | 1  | — | 1  | — | — | 1  | 1  |
|                        | TOTAL              | — | 1 | 1  | — | 2  | — | — | 2  | 2  |
| Dôres da Boa Esperança | Homens<br>Hommes   | — | 1 | 1  | — | 2  | — | — | 2  | 2  |
|                        | Mulheres<br>Femmes | 1 | — | 4  | — | 5  | — | — | 5  | 5  |
|                        | TOTAL              | 1 | 1 | 5  | — | 7  | — | — | 7  | 7  |

(1) Inclusive os habitantes de nacionalidade ignorada (Y compris les habitants de nationalité inconnue).

**Sexo, estado civil, nacionalidade e grão de instrução dos centenários recenseados nos municípios de cada um dos Estados do Brazil**

Sexe, état civil, nationalité et degré d'instruction des centenaires recensés dans les municipes de chaque État du Brésil

| Municípios<br>Municipes | Sexo<br>Sexe | ESTADO CIVIL<br>ÉTAT CIVIL |                   |                 |   | NACIONALIDADE<br>NATIONALITÉ |                                  | GRÃO DE INSTRUÇÃO<br>DEGRÉ D'INSTRUCTION         |  | Total<br>Total |
|-------------------------|--------------|----------------------------|-------------------|-----------------|---|------------------------------|----------------------------------|--|--|----------------|
|                         |              | Solteiros<br>Célibataires  | Casados<br>Mariés | Viúvos<br>Veufs | Estado civil ignorado<br>État civil inconnu | Brazileiros<br>Brésiliens    | Estrangeiros<br>Étrangers<br>(1) | Sabendo ler e escrever<br>Sachant lire et écrire | Não sabendo ler nem escrever<br>Ne sachant ni lire ni écrire |                |
|                         |              |                            |                   |                 |   |                              |                                  |  |  |                |

**ESTADO DE MINAS GERAES — ÉTAT DE MINAS GERAES**  
(CONTINUAÇÃO — SUITE)

|                         |                    |   |   |   |   |    |   |   |    |    |
|-------------------------|--------------------|---|---|---|---|----|---|---|----|----|
| Dões do Indaia          | Homens<br>Hommes   | — | 3 | 1 | — | 4  | — | — | 4  | 4  |
|                         | Mulheres<br>Femmes | 1 | — | 5 | — | 6  | — | — | 6  | 6  |
|                         | TOTAL              | 1 | 3 | 6 | — | 10 | — | — | 10 | 10 |
| Eloy Mendes ..          | Homens<br>Hommes   | — | — | 2 | — | 2  | — | — | 2  | 2  |
|                         | Mulheres<br>Femmes | — | — | 2 | — | 2  | — | — | 2  | 2  |
|                         | TOTAL              | — | — | 4 | — | 4  | — | — | 4  | 4  |
| Entre Rios              | Homens<br>Hommes   | 1 | 2 | 2 | — | 5  | — | — | 5  | 5  |
|                         | Mulheres<br>Femmes | 1 | 2 | 2 | — | 5  | — | — | 5  | 5  |
|                         | TOTAL              | 2 | 4 | 4 | — | 10 | — | — | 10 | 10 |
| Estrella do Sul         | Homens<br>Hommes   | 1 | — | — | — | 1  | — | — | 1  | 1  |
|                         | Mulheres<br>Femmes | 2 | — | 2 | — | 4  | — | — | 4  | 4  |
|                         | TOTAL              | 3 | — | 2 | — | 5  | — | — | 5  | 5  |
| Extrema (Santa Rita da) | Homens<br>Hommes   | — | — | — | — | —  | — | — | —  | —  |
|                         | Mulheres<br>Femmes | — | — | 3 | — | 3  | — | — | 3  | 3  |
|                         | TOTAL              | — | — | 3 | — | 3  | — | — | 3  | 3  |
| Formiga ..              | Homens<br>Hommes   | — | 1 | — | — | 1  | — | — | 1  | 1  |
|                         | Mulheres<br>Femmes | 1 | — | 9 | — | 6  | 4 | — | 10 | 10 |
|                         | TOTAL              | 1 | 1 | 9 | — | 7  | 4 | — | 11 | 11 |
| Fortaleza . . . . .     | Homens<br>Hommes   | 1 | — | 1 | — | 2  | — | 1 | 1  | 2  |
|                         | Mulheres<br>Femmes | — | — | 5 | — | 5  | — | — | 5  | 5  |
|                         | TOTAL              | 1 | — | 6 | — | 7  | — | 1 | 6  | 7  |

(1) Inclusive os habitantes de nacionalidade ignorada. (X compris les habitants de nationalité inconnue).

**Sexo, estado civil, nacionalidade e grão de instrução dos centenários recenseados nos municípios de cada um dos Estados do Brazil**

Sexe, état civil, nationalité et degré d'instruction des centenaires recensés dans les municipes de chaque État du Brésil

| Municípios<br>Municipes | Sexo<br>Sexe | ESTADO CIVIL<br>ÉTAT CIVIL |                   |                 |   | NACIONALIDADE<br>NATIONALITÉ |                                  | GRÃO DE INSTRUÇÃO<br>DEGRÉ D'INSTRUCTION         |  | Total<br>Total |
|-------------------------|--------------|----------------------------|-------------------|-----------------|---|------------------------------|----------------------------------|--|--|----------------|
|                         |              | Solteiros<br>Célibataires  | Casados<br>Mariés | Viuvos<br>Veufs | Estado civil ignorado<br>État civil inconnu | Brazileiros<br>Brésiliens    | Estrangeiros<br>Étrangers<br>(1) | Sabendo ler e escrever<br>Sachant lire et écrire | Não sabendo ler nem escrever<br>Ne sachant ni lire ni écrire |                |
|                         |              |                            |                   |                 |   |                              |                                  |  |  |                |

**ESTADO DE MINAS GERAES — ÉTAT DE MINAS GERAES**

(CONTINUAÇÃO — SUITE)

|               |                    |   |   |    |   |    |   |   |    |    |
|---------------|--------------------|---|---|----|---|----|---|---|----|----|
| Fructal       | Homens<br>Hommes   | 1 | — | —  | — | 1  | — | — | 1  | 1  |
|               | Mulheres<br>Femmes | — | — | 2  | — | 2  | — | — | 2  | 2  |
|               | TOTAL              | 1 | — | 2  | — | 3  | — | — | 3  | 3  |
| Grão Mogol    | Homens<br>Hommes   | 2 | 2 | 4  | — | 8  | — | 1 | 7  | 8  |
|               | Mulheres<br>Femmes | 7 | 1 | 9  | — | 16 | 1 | — | 17 | 17 |
|               | TOTAL              | 9 | 3 | 13 | — | 24 | 1 | 1 | 24 | 25 |
| Guaranésia    | Homens<br>Hommes   | — | — | 1  | — | 1  | — | — | 1  | 1  |
|               | Mulheres<br>Femmes | — | — | 1  | — | 1  | — | — | 1  | 1  |
|               | TOTAL              | — | — | 2  | — | 2  | — | — | 2  | 2  |
| Guarany       | Homens<br>Hommes   | — | 1 | 1  | — | 1  | 1 | — | 2  | 2  |
|               | Mulheres<br>Femmes | — | 1 | 1  | — | 2  | — | — | 2  | 2  |
|               | TOTAL              | — | 2 | 2  | — | 3  | 1 | — | 4  | 4  |
| Guaraú        | Homens<br>Hommes   | 1 | — | 2  | — | 2  | 1 | — | 3  | 3  |
|               | Mulheres<br>Femmes | 1 | — | —  | — | 1  | — | — | 1  | 1  |
|               | TOTAL              | 2 | — | 2  | — | 3  | 1 | — | 4  | 4  |
| Guaxupé       | Homens<br>Hommes   | — | 3 | 1  | — | 4  | — | 1 | 3  | 4  |
|               | Mulheres<br>Femmes | — | — | —  | — | —  | — | — | —  | —  |
|               | TOTAL              | — | 3 | 1  | — | 4  | — | 1 | 3  | 4  |
| Inconfidência | Homens<br>Hommes   | — | — | —  | — | —  | — | — | —  | —  |
|               | Mulheres<br>Femmes | 1 | — | 4  | — | 5  | — | — | 5  | 5  |
|               | TOTAL              | 1 | — | 4  | — | 5  | — | — | 5  | 5  |

(1) Inclusive os habitantes de nacionalidade ignorada (Y compris les habitants de nationalité inconnue)



**Sexo, estado civil, nacionalidade e gráo de instrucção dos centenários recenseados nos municípios de cada um dos Estados do Brazil**

Sexe, état civil, nationalité et degré d'instruction des centenaires recensés dans les municipes de chaque État du Brésil

| Municípios<br>Municipes | Sexo<br>Sexe | ESTADO CIVIL<br>ÉTAT CIVIL |                   |                 |   | NACIONALIDADE<br>NATIONALITÉ |                                  | GRÁO DE INSTRUÇÃO<br>DEGRÉ D'INSTRUCTION         |  | Total<br>Total |
|-------------------------|--------------|----------------------------|-------------------|-----------------|---|------------------------------|----------------------------------|--|--|----------------|
|                         |              | Solteiros<br>Célibataires  | Casados<br>Mariés | Viúvos<br>Veufs | Estado civil ignorado<br>État civil inconnu | Brazileiros<br>Brésiliens    | Estrangeiros<br>Étrangers<br>(1) | Sabendo ler e escrever<br>Sachant lire et écrire | Não sabendo ler nem escrever<br>Ne sachant ni lire ni écrire |                |

**ESTADO DE MINAS GERAES — ÉTAT DE MINAS GERAES**

(CONTINUAÇÃO — SUITE)

|             |                    |   |   |    |   |    |   |   |    |    |
|-------------|--------------------|---|---|----|---|----|---|---|----|----|
| Itabira     | Homens<br>Hommes   | 1 | 1 | 1  | — | 2  | 1 | — | 3  | 3  |
|             | Mulheres<br>Femmes | — | — | 2  | — | 2  | — | — | 2  | 2  |
|             | TOTAL              | 1 | 1 | 3  | — | 4  | 1 | — | 5  | 5  |
| Itajubá     | Homens<br>Hommes   | — | 1 | 2  | — | 3  | — | — | 3  | 3  |
|             | Mulheres<br>Femmes | 1 | — | 10 | — | 10 | 1 | — | 11 | 11 |
|             | TOTAL              | 1 | 1 | 12 | — | 13 | 1 | — | 14 | 14 |
| Itapeçerica | Homens<br>Hommes   | — | 2 | —  | — | 2  | — | — | 2  | 2  |
|             | Mulheres<br>Femmes | 2 | — | 7  | — | 9  | — | — | 9  | 9  |
|             | TOTAL              | 2 | 2 | 7  | — | 11 | — | — | 11 | 11 |
| Itaúna      | Homens<br>Hommes   | 2 | — | 3  | — | 5  | — | 1 | 4  | 5  |
|             | Mulheres<br>Femmes | — | — | 3  | — | 3  | — | 1 | 2  | 3  |
|             | TOTAL              | 2 | — | 6  | — | 8  | — | 2 | 6  | 8  |
| Ituyutaba   | Homens<br>Hommes   | — | — | —  | — | —  | — | — | —  | —  |
|             | Mulheres<br>Femmes | — | — | 1  | — | 1  | — | — | 1  | 1  |
|             | TOTAL              | — | — | 1  | — | 1  | — | — | 1  | 1  |
| Jacuhy      | Homens<br>Hommes   | — | — | —  | — | —  | — | — | —  | —  |
|             | Mulheres<br>Femmes | — | — | 2  | — | 2  | — | — | 2  | 2  |
|             | TOTAL              | — | — | 2  | — | 2  | — | — | 2  | 2  |
| Jaguary     | Homens<br>Hommes   | — | 3 | —  | — | 3  | — | — | 3  | 3  |
|             | Mulheres<br>Femmes | 1 | — | 1  | — | 2  | — | — | 2  | 2  |
|             | TOTAL              | 1 | 3 | 1  | — | 5  | — | — | 5  | 5  |

(1) Inclusive os habitantes de nacionalidade ignorada (Y compris les habitants de nationalité inconnue)

**Sexo, estado civil, nacionalidade e grão de instrução dos centenários recenseados nos municípios de cada um dos Estados do Brazil**

Sexe, état civil, nationalité et degré d'instruction des centenaires recensés dans les municipes de chaque État du Brésil

| Municípios<br>Municipes | Sexo<br>Sexe | ESTADO CIVIL<br>ÉTAT CIVIL |                   |                 |   | NACIONALIDADE<br>NATIONALITÉ |                                  | GRÃO DE INSTRUÇÃO<br>DEGRÉ D'INSTRUCTION         |  | Total<br>Total |
|-------------------------|--------------|----------------------------|-------------------|-----------------|---|------------------------------|----------------------------------|--|--|----------------|
|                         |              | Solteiros<br>Celibataires  | Casados<br>Mariés | Viúvos<br>Veufs | Estado civil ignorado<br>État civil inconnu | Brazileiros<br>Brésiliens    | Estrangeiros<br>Étrangers<br>(1) | Sabendo ler e escrever<br>Sachant lire et écrire | Não sabendo ler nem escrever<br>Ne sachant ni lire ni écrire |                |
|                         |              |                            |                   |                 |   |                              |                                  |  |  |                |

**ESTADO DE MINAS GERAES — ÉTAT DE MINAS GERAES**

(CONTINUAÇÃO — SUITE)

|               |                    |   |    |    |   |    |   |   |    |    |
|---------------|--------------------|---|----|----|---|----|---|---|----|----|
| Januária      | Homens<br>Hommes   | 2 | 1  | 3  | — | 6  | — | 1 | 5  | 6  |
|               | Mulheres<br>Femmes | 6 | —  | 12 | 1 | 19 | — | — | 19 | 19 |
|               | TOTAL              | 8 | 1  | 15 | 1 | 25 | — | 1 | 24 | 25 |
| João Pinheiro | Homens<br>Hommes   | — | 1  | —  | — | 1  | — | — | 1  | 1  |
|               | Mulheres<br>Femmes | — | —  | 3  | — | 3  | — | — | 3  | 3  |
|               | TOTAL              | — | 1  | 3  | — | 4  | — | — | 4  | 4  |
| Juiz de Fora  | Homens<br>Hommes   | 3 | 11 | 4  | — | 13 | 5 | 2 | 16 | 18 |
|               | Mulheres<br>Femmes | 2 | 1  | 19 | — | 20 | 2 | — | 22 | 22 |
|               | TOTAL              | 5 | 12 | 23 | — | 33 | 7 | 2 | 38 | 40 |
| Lagoa Dourada | Homens<br>Hommes   | — | —  | —  | — | —  | — | — | —  | —  |
|               | Mulheres<br>Femmes | — | 1  | —  | — | 1  | — | — | 1  | 1  |
|               | TOTAL              | — | 1  | —  | — | 1  | — | — | 1  | 1  |
| Lavras        | Homens<br>Hommes   | — | 3  | 3  | 1 | 6  | 1 | — | 7  | 7  |
|               | Mulheres<br>Femmes | 3 | 1  | 4  | — | 8  | — | — | 8  | 8  |
|               | TOTAL              | 3 | 4  | 7  | 1 | 14 | 1 | — | 15 | 15 |
| Leopoldina    | Homens<br>Hommes   | 1 | 4  | 7  | — | 10 | 2 | — | 12 | 12 |
|               | Mulheres<br>Femmes | — | —  | 13 | — | 11 | 2 | — | 13 | 13 |
|               | TOTAL              | 1 | 4  | 20 | — | 21 | 4 | — | 25 | 25 |
| Lima Duarte   | Homens<br>Hommes   | — | 3  | 2  | — | 5  | — | 1 | 4  | 5  |
|               | Mulheres<br>Femmes | 1 | —  | 7  | — | 7  | 1 | 1 | 7  | 8  |
|               | TOTAL              | 1 | 3  | 9  | — | 12 | 1 | 2 | 11 | 13 |

(1) Inclusive os habitantes de nacionalidade ignorada (Y compris les habitants de nationalité inconnue).

**Sexo, estado civil, nacionalidade e grão de instrução dos centenários recenseados nos municípios de cada um dos Estados do Brazil**

Sexe, état civil, nationalité et degré d'instruction des centenaires recensés dans les municipes de chaque État du Brésil

| Municípios<br>Municipes | Sexo<br>Sexe | ESTADO CIVIL<br>ÉTAT CIVIL |                   |                 |   | NACIONALIDADE<br>NATIONALITÉ |                                  | GRÃO DE INSTRUÇÃO<br>DEGRÉ D'INSTRUCTION         |  | Total<br>Total |
|-------------------------|--------------|----------------------------|-------------------|-----------------|---|------------------------------|----------------------------------|--|--|----------------|
|                         |              | Solteiros<br>Célibataires  | Casados<br>Mariés | Viuvos<br>Veufs | Estado civil ignorado<br>État civil inconnu | Brazileiros<br>Brésiliens    | Estrangeiros<br>Étrangers<br>(1) | Sabendo ler e escrever<br>Sachant lire et écrire | Não sabendo ler nem escrever<br>Ne sachant ni lire ni écrire |                |
|                         |              |                            |                   |                 |   |                              |                                  |  |  |                |

**ESTADO DE MINAS GERAES — ÉTAT DE MINAS GERAES**

(CONTINUAÇÃO — SUITE)

|                |                    |   |   |    |   |    |   |   |    |    |
|----------------|--------------------|---|---|----|---|----|---|---|----|----|
| Mambussá       | Homens<br>Hommes   | 1 | 4 | 2  | 1 | 8  | — | 2 | 6  | 8  |
|                | Mulheres<br>Femmes | — | 1 | 11 | — | 12 | — | 1 | 11 | 12 |
|                | TOTAL              | 1 | 5 | 13 | 1 | 20 | — | 3 | 17 | 20 |
| Mar de Espanha | Homens<br>Hommes   | 3 | 3 | 3  | — | 7  | 2 | — | 9  | 9  |
|                | Mulheres<br>Femmes | 1 | 2 | 8  | — | 9  | 2 | — | 11 | 11 |
|                | TOTAL              | 4 | 5 | 11 | — | 16 | 4 | — | 20 | 20 |
| Mariana        | Homens<br>Hommes   | 1 | 5 | 4  | — | 10 | — | — | 10 | 10 |
|                | Mulheres<br>Femmes | 5 | — | 9  | — | 13 | 1 | 2 | 12 | 14 |
|                | TOTAL              | 6 | 5 | 13 | — | 23 | 1 | 2 | 22 | 24 |
| Mercês         | Homens<br>Hommes   | — | 1 | —  | — | 1  | — | — | 1  | 1  |
|                | Mulheres<br>Femmes | — | — | —  | — | —  | — | — | —  | —  |
|                | TOTAL              | — | 1 | —  | — | 1  | — | — | 1  | 1  |
| Minas Novas    | Homens<br>Hommes   | — | 2 | 2  | — | 4  | — | — | 4  | 4  |
|                | Mulheres<br>Femmes | 2 | — | 4  | 1 | 7  | — | — | 7  | 7  |
|                | TOTAL              | 2 | 2 | 6  | 1 | 11 | — | — | 11 | 11 |
| Monte Alegre   | Homens<br>Hommes   | — | — | 1  | — | 1  | — | — | 1  | 1  |
|                | Mulheres<br>Femmes | — | — | 2  | — | 2  | — | — | 2  | 2  |
|                | TOTAL              | — | — | 3  | — | 3  | — | — | 3  | 3  |
| Monte Carmello | Homens<br>Hommes   | — | 1 | 2  | — | 2  | 1 | — | 3  | 3  |
|                | Mulheres<br>Femmes | 1 | — | 2  | — | 3  | — | — | 3  | 3  |
|                | TOTAL              | 1 | 1 | 4  | — | 5  | 1 | — | 6  | 6  |

(1) Inclusive os habitantes de nacionalidade ignorada (Y compris les habitants de nationalité inconnue).

**Sexo, estado civil, nacionalidade e gráo de instrucção dos centenários recenseados nos municípios de cada um dos Estados do Brazil**

Sexe état civil, nationalité et degré d'instruction des centenaires recensés dans les municipes de chaque État du Brésil

| Municípios<br>Municipes | Sexo<br>Sexe | ESTADO CIVIL<br>ÉTAT CIVIL |                   |                  |   | NACIONALIDADE<br>NATIONALITÉ |                                  | GRÁO DE INSTRUÇÃO<br>DEGRÉ D'INSTRUCTION         |  |  | Total<br>Total |
|-------------------------|--------------|----------------------------|-------------------|------------------|---|------------------------------|----------------------------------|--|--|--|----------------|
|                         |              | Solteiros<br>Célibataires  | Casados<br>Mariés | Viúvos<br>Veuufs | Estado civil ignorado<br>État civil inconnu | Brazileiros<br>Brésiliens    | Estrangeiros<br>Étrangers<br>(1) | Sabendo ler e escrever<br>Sachant lire et écrire | Não sabendo ler nem escrever<br>Ne sachant ni lire ni écrire |  |                |
|                         |              |                            |                   |                  |   |                              |                                  |  |  |  |                |

**ESTADO DE MINAS GERAES — ETAT DE MINAS GERAES**

(CONTINUAÇÃO — SUITE)

|               |                    |   |   |   |   |    |   |   |    |    |
|---------------|--------------------|---|---|---|---|----|---|---|----|----|
| Monte Santo   | Homens<br>Hommes   | — | — | 2 | — | 2  | — | — | 2  | 2  |
|               | Mulheres<br>Femmes | — | — | 2 | — | 2  | — | — | 2  | 2  |
|               | TOTAL              | — | — | 4 | — | 4  | — | — | 4  | 4  |
| Montes Claros | Homens<br>Hommes   | — | 1 | 1 | — | 1  | 1 | — | 2  | 2  |
|               | Mulheres<br>Femmes | — | — | 4 | — | 4  | — | — | 4  | 4  |
|               | TOTAL              | — | 1 | 5 | — | 5  | 1 | — | 6  | 6  |
| Muzambinho    | Homens<br>Hommes   | — | 3 | 4 | — | 7  | — | 2 | 5  | 7  |
|               | Mulheres<br>Femmes | 1 | — | 1 | — | 2  | — | — | 2  | 2  |
|               | TOTAL              | 1 | 3 | 5 | — | 9  | — | 2 | 7  | 9  |
| Oliveira      | Homens<br>Hommes   | 1 | 4 | 1 | — | 5  | 1 | — | 6  | 6  |
|               | Mulheres<br>Femmes | 1 | 1 | 5 | — | 7  | — | — | 7  | 7  |
|               | TOTAL              | 2 | 5 | 6 | — | 12 | 1 | — | 13 | 13 |
| Ouro Fino     | Homens<br>Hommes   | 1 | 6 | 1 | — | 8  | — | — | 8  | 8  |
|               | Mulheres<br>Femmes | — | 1 | 3 | — | 4  | — | — | 4  | 4  |
|               | TOTAL              | 1 | 7 | 4 | — | 12 | — | — | 12 | 12 |
| Ouro Preto    | Homens<br>Hommes   | — | 2 | — | — | 2  | — | — | 2  | 2  |
|               | Mulheres<br>Femmes | 1 | 1 | 5 | — | 7  | — | — | 7  | 7  |
|               | TOTAL              | 1 | 3 | 5 | — | 9  | — | — | 9  | 9  |
| Palma         | Homens<br>Hommes   | 1 | 1 | 2 | — | 4  | — | — | 4  | 4  |
|               | Mulheres<br>Femmes | — | — | 2 | — | 2  | — | — | 2  | 2  |
|               | TOTAL              | 1 | 1 | 4 | — | 6  | — | — | 6  | 6  |

(1) Inclusive os habitantes de nacionalidade ignorada (Y compris les habitants de nationalité inconnue)

**Sexo, estado civil, nacionalidade e grão de instrução dos centenários recenseados nos municípios de cada um dos Estados do Brazil**

Sexe, état civil, nationalité et degré d'instruction des centenaires recensés dans les municipes de chaque État du Brésil

| Municípios<br>Municipes | Sexo<br>Sexe | ESTADO CIVIL<br>ÉTAT CIVIL |                   |                 |   | NACIONALIDADE<br>NATIONALITÉ |                                  | GRÃO DE INSTRUÇÃO<br>DEGRÉ D'INSTRUCTION |                              | Total<br>Total |
|-------------------------|--------------|----------------------------|-------------------|-----------------|---|------------------------------|----------------------------------|--|------------------------------|----------------|
|                         |              | Solteiros<br>Célibataires  | Casadas<br>Mariés | Viúvos<br>Veufs | Estado civil ignorado<br>État civil inconnu | Brazileiros<br>Brésiliens    | Estrangeiros<br>Étrangers<br>(1) | Sabendo ler e escrever                   | Não sabendo ler nem escrever |                |
|                         |              |                            |                   |                 |   |                              |                                  | Sachant lire et écrire                   | Ne sachant ni lire ni écrire |                |

**ESTADO DE MINAS GERAES — ÉTAT DE MINAS GERAES**

(CONTINUAÇÃO — SUITE)

|              |                    |   |   |   |   |    |   |   |    |    |
|--------------|--------------------|---|---|---|---|----|---|---|----|----|
| Palmira      | Homens<br>Hommes   | — | 1 | 1 | — | 2  | — | — | 2  | 2  |
|              | Mulheres<br>Femmes | — | — | — | — | —  | — | — | —  | —  |
|              | TOTAL              | — | 1 | 1 | — | 2  | — | — | 2  | 2  |
| Pará         | Homens<br>Hommes   | 1 | — | 1 | — | 2  | — | — | 2  | 2  |
|              | Mulheres<br>Femmes | — | — | 2 | — | 2  | — | — | 2  | 2  |
|              | TOTAL              | 1 | — | 3 | — | 4  | — | — | 4  | 4  |
| Paracatú     | Homens<br>Hommes   | 2 | — | 2 | — | 3  | 1 | — | 4  | 4  |
|              | Mulheres<br>Femmes | 4 | — | 6 | — | 10 | — | — | 10 | 10 |
|              | TOTAL              | 6 | — | 8 | — | 13 | 1 | — | 14 | 14 |
| Paraguassú   | Homens<br>Hommes   | — | — | — | — | —  | — | — | —  | —  |
|              | Mulheres<br>Femmes | — | — | 2 | — | 2  | — | — | 2  | 2  |
|              | TOTAL              | — | — | 2 | — | 2  | — | — | 2  | 2  |
| Paraisópolis | Homens<br>Hommes   | 1 | — | 2 | — | 3  | — | — | 3  | 3  |
|              | Mulheres<br>Femmes | — | — | — | — | —  | — | — | —  | —  |
|              | TOTAL              | 1 | — | 2 | — | 3  | — | — | 3  | 3  |
| Paraopeba    | Homens<br>Hommes   | 1 | — | — | — | 1  | — | — | 1  | 1  |
|              | Mulheres<br>Femmes | 1 | — | 3 | — | 4  | — | — | 4  | 4  |
|              | TOTAL              | 2 | — | 3 | — | 5  | — | — | 5  | 5  |
| Passa Quatro | Homens<br>Hommes   | — | — | 1 | — | 1  | — | — | 1  | 1  |
|              | Mulheres<br>Femmes | 1 | — | 1 | — | 1  | 1 | — | 2  | 2  |
|              | TOTAL              | 1 | — | 2 | — | 2  | 1 | — | 3  | 3  |

(1) Inclusive os habitantes de nacionalidade ignorada (Y compris les habitants de nationalité inconnue)

**Sexo, estado civil, nacionalidade e gráo de instrucção dos centenários recenseados nos municípios de cada um dos Estados do Brazil**

Sexe, état civil, nationalité et degré d'instruction des centenaires recensés dans les municipes de chaque État du Brésil

| Municípios<br>Municipes | Sexo<br>Sexe | ESTADO CIVIL<br>ÉTAT CIVIL |                   |                 |  | NACIONALIDADE<br>NATIONALITÉ        |  | GRÃO DE INS-<br>TRUCÇÃO<br>DEGRÉ D'INS-<br>TRUCTION             |   | Total<br>Total |
|-------------------------|--------------|----------------------------|-------------------|-----------------|--|-------------------------------------|--|---|---|----------------|
|                         |              | Solteiros<br>Celibataires  | Casados<br>Mariés | Viuvos<br>Veufs | Estado<br>civil<br>ignorado<br>État civ-<br>il inconnu | Brazilei-<br>ros<br>Brési-<br>liens | Estran-<br>geiros<br>Étran-<br>gers<br>(1) | Sabendo<br>ler<br>e<br>escrever<br>Sachant<br>lire et<br>écrire | Não<br>sabendo<br>ler<br>nem<br>escrever<br>Ne sachant<br>ni lire<br>ni<br>écrire |                |

**ESTADO DE MINAS GERAES — ÉTAT DE MINAS GERAES**

(CONTINUAÇÃO — SUITE)

|              |                    |   |   |    |   |    |   |   |    |    |
|--------------|--------------------|---|---|----|---|----|---|---|----|----|
| Passos       | Homens<br>Hommes   | — | 2 | 1  | — | 3  | — | — | 3  | 3  |
|              | Mulheres<br>Femmes | — | — | 3  | 1 | 4  | — | — | 4  | 4  |
|              | TOTAL              | — | 2 | 4  | 1 | 7  | — | — | 7  | 7  |
| Patos        | Homens<br>Hommes   | 2 | 1 | —  | — | 3  | — | — | 3  | 3  |
|              | Mulheres<br>Femmes | 1 | — | 3  | — | 4  | — | — | 4  | 4  |
|              | TOTAL              | 3 | 1 | 3  | — | 7  | — | — | 7  | 7  |
| Patrocínio   | Homens<br>Hommes   | 1 | 4 | 4  | — | 7  | 2 | 1 | 8  | 9  |
|              | Mulheres<br>Femmes | — | — | 6  | — | 6  | — | 1 | 5  | 6  |
|              | TOTAL              | 1 | 4 | 10 | — | 13 | 2 | 2 | 13 | 15 |
| Peçanha      | Homens<br>Hommes   | 3 | 9 | 7  | — | 19 | — | 1 | 18 | 19 |
|              | Mulheres<br>Femmes | 2 | — | 11 | — | 13 | — | — | 13 | 13 |
|              | TOTAL              | 5 | 9 | 18 | — | 32 | — | 1 | 31 | 32 |
| Pedra Branca | Homens<br>Hommes   | — | 1 | —  | — | 1  | — | — | 1  | 1  |
|              | Mulheres<br>Femmes | — | 1 | —  | — | 1  | — | — | 1  | 1  |
|              | TOTAL              | — | 2 | —  | — | 2  | — | — | 2  | 2  |
| Pequ         | Homens<br>Hommes   | — | — | —  | — | —  | — | — | —  | —  |
|              | Mulheres<br>Femmes | — | — | 2  | — | 2  | — | — | 2  | 2  |
|              | TOTAL              | — | — | 2  | — | 2  | — | — | 2  | 2  |
| Piranga      | Homens<br>Hommes   | 1 | — | 2  | — | 3  | — | — | 3  | 3  |
|              | Mulheres<br>Femmes | 1 | — | 3  | — | 4  | — | — | 4  | 4  |
|              | TOTAL              | 2 | — | 5  | — | 7  | — | — | 7  | 7  |

(1) Inclusive os habitantes de nacionalidade ignorada (Y compris les habitants de nationalité inconnue)

**Sexo, estado civil, nacionalidade e grão de instrução dos centenários recenseados nos municípios de cada um dos Estados do Brazil**

Sexe, état civil, nationalité et degré d'instruction des centenaires recensés dans les municipes de chaque État du Brésil

| Municípios<br>Municipes | Sexo<br>Sexe | ESTADO CIVIL<br>ÉTAT CIVIL |                   |                |   | NACIONALIDADE<br>NATIONALITÉ |                                  | GRÃO DE INSTRUÇÃO<br>DEGRÉ D'INSTRUCTION         |  | Total<br>Total |
|-------------------------|--------------|----------------------------|-------------------|----------------|---|------------------------------|----------------------------------|--|--|----------------|
|                         |              | Solteiros<br>Celibataires  | Casados<br>Mariés | Vivos<br>Veufs | Estado civil ignorado<br>État civil inconnu | Brazileiros<br>Brésiliens    | Estrangeiros<br>Étrangers<br>(1) | Sabendo ler e escrever<br>Sachant lire et écrire | Não sabendo ler nem escrever<br>Ne sachant ni lire ni écrire |                |
|                         |              |                            |                   |                |   |                              |                                  |  |  |                |

**ESTADO DE MINAS GERAES — ÉTAT DE MINAS GERAES**  
(CONTINUAÇÃO — SUITE)

|                           |                    |   |   |    |   |    |   |   |    |    |
|---------------------------|--------------------|---|---|----|---|----|---|---|----|----|
| Pirapórá                  | Homens<br>Hommes   | — | 1 | —  | — | 1  | — | — | 1  | 1  |
|                           | Mulheres<br>Femmes | — | — | 1  | — | 1  | — | — | 1  | 1  |
|                           | TOTAL ..           | — | 1 | 1  | — | 2  | — | — | 2  | 2  |
| Pitanguy . . . . .        | Homens<br>Hommes   | — | 2 | —  | — | 2  | — | — | 2  | 2  |
|                           | Mulheres<br>Femmes | 1 | — | 3  | — | 4  | — | — | 4  | 4  |
|                           | TOTAL .            | 1 | 2 | 3  | — | 6  | — | — | 6  | 6  |
| Piumhy. . . . .           | Homens<br>Hommes   | — | 2 | 1  | — | 3  | — | — | 3  | 3  |
|                           | Mulheres<br>Femmes | 2 | — | 3  | — | 5  | — | — | 5  | 5  |
|                           | TOTAL ..           | 2 | 2 | 4  | — | 8  | — | — | 8  | 8  |
| Poços de Caldas . . . . . | Homens<br>Hommes   | — | — | —  | — | —  | — | — | —  | —  |
|                           | Mulheres<br>Femmes | — | 1 | —  | — | 1  | — | — | 1  | 1  |
|                           | TOTAL              | — | 1 | —  | — | 1  | — | — | 1  | 1  |
| Pomba. . . . .            | Homens<br>Hommes   | 1 | 3 | 4  | — | 6  | 2 | — | 8  | 8  |
|                           | Mulheres<br>Femmes | 1 | 1 | 4  | — | 5  | 1 | — | 6  | 6  |
|                           | TOTAL...           | 2 | 4 | 8  | — | 11 | 3 | — | 14 | 14 |
| Ponte Nova . . . . .      | Homens<br>Hommes   | 1 | 4 | 4  | — | 8  | 1 | 1 | 8  | 9  |
|                           | Mulheres<br>Femmes | 1 | 2 | 13 | — | 15 | 1 | 2 | 14 | 16 |
|                           | TOTAL              | 2 | 6 | 17 | — | 23 | 2 | 3 | 22 | 25 |
| Pouso Alegre ..           | Homens<br>Hommes   | 2 | — | —  | — | 2  | — | — | 2  | 2  |
|                           | Mulheres<br>Femmes | 6 | 1 | 5  | — | 11 | 1 | — | 12 | 12 |
|                           | TOTAL              | 8 | 1 | 5  | — | 13 | 1 | — | 14 | 14 |

(1) Inclusive os habitantes de nacionalidade ignorada. (Y compris les habitants de nationalité inconnue).

**Sexo, estado civil, nacionalidade e grão de instrução dos centenários recenseados nos municípios de cada um dos Estados do Brazil**

Sexe, état civil, nationalité et degré d'instruction des centenaires recensés dans les municipes de chaque État du Brésil

| Municípios<br>Municipes | Sexo<br>Sexe | ESTADO CIVIL<br>ÉTAT CIVIL |                   |                 |   | NACIONALIDADE<br>NATIONALITÉ |                                  | GRÃO DE INSTRUCÇÃO<br>DEGRÉ D'INSTRUCTION        |  | Total<br>Total |
|-------------------------|--------------|----------------------------|-------------------|-----------------|---|------------------------------|----------------------------------|--|--|----------------|
|                         |              | Solteiros<br>Celibataires  | Casados<br>Mariés | Viúvos<br>Veufs | Estado civil ignorado<br>État civil inconnu | Brazileiros<br>Brésiliens    | Estrangeiros<br>Étrangers<br>(1) | Sabendo ler e escrever<br>Sachant lire et écrire | Não sabendo ler nem escrever<br>Ne sachant ni lire ni écrire |                |
|                         |              |                            |                   |                 |   |                              |                                  |  |  |                |

**ESTADO DE MINAS GERAES — ÉTAT DE MINAS GERAES**

(CONTINUAÇÃO — SUITE)

|                |                    |   |   |   |   |    |   |   |    |    |
|----------------|--------------------|---|---|---|---|----|---|---|----|----|
| Pouso Alto     | Homens<br>Hommes   | — | 1 | 2 | — | —  | 3 | — | —  | 3  |
|                | Mulheres<br>Femmes | — | — | 4 | — | 2  | 2 | — | —  | 4  |
|                | TOTAL              | — | 1 | 6 | — | 2  | 5 | — | —  | 7  |
| Prados         | Homens<br>Hommes   | — | 1 | — | — | 1  | — | — | 1  | 1  |
|                | Mulheres<br>Femmes | — | — | — | — | —  | — | — | —  | —  |
|                | TOTAL              | — | 1 | — | — | 1  | — | — | 1  | 1  |
| Prata          | Homens<br>Hommes   | — | — | 1 | — | 1  | — | — | 1  | 1  |
|                | Mulheres<br>Femmes | — | — | 1 | — | 1  | — | — | 1  | 1  |
|                | TOTAL              | — | — | 2 | — | 2  | — | — | 2  | 2  |
| Queluz         | Homens<br>Hommes   | 1 | 2 | 3 | — | 4  | 2 | — | 6  | 6  |
|                | Mulheres<br>Femmes | — | — | 4 | — | 4  | — | — | 4  | 4  |
|                | TOTAL              | 1 | 2 | 7 | — | 8  | 2 | — | 10 | 10 |
| Rio Branco     | Homens<br>Hommes   | — | 3 | 1 | — | 4  | — | — | 4  | 4  |
|                | Mulheres<br>Femmes | 2 | — | 8 | — | 9  | 1 | — | 10 | 10 |
|                | TOTAL              | 2 | 3 | 9 | — | 13 | 1 | — | 14 | 14 |
| Rio Casca      | Homens<br>Hommes   | — | 1 | 3 | — | 4  | — | 1 | 3  | 4  |
|                | Mulheres<br>Femmes | — | — | 2 | — | 2  | — | — | 2  | 2  |
|                | TOTAL              | — | 1 | 5 | — | 6  | — | 1 | 5  | 6  |
| Rio José Pedro | Homens<br>Hommes   | 1 | 3 | 1 | — | 5  | — | — | 5  | 5  |
|                | Mulheres<br>Femmes | 2 | 1 | 2 | — | 5  | — | — | 5  | 5  |
|                | TOTAL              | 3 | 4 | 3 | — | 10 | — | — | 10 | 10 |

(1) Inclusive os habitantes de nacionalidade ignorada (Y compris les habitants de nationalité inconnue)



**Sexo, estado civil, nacionalidade e grão de instrução dos centenários recenseados nos municípios de cada um dos Estados do Brazil**

Sexe, état civil, nationalité et degré d'instruction des centenaires recensés dans les municipes de chaque État du Brésil

| Municípios<br>Municipes | Sexo<br>Sexe | ESTADO CIVIL<br>ÉTAT CIVIL |                   |                 |   | NACIONALIDADE<br>NATIONALITÉ |                                  | GRÃO DE INSTRUÇÃO<br>DEGRÉ D'INSTRUCTION         |  | Total<br>Total |
|-------------------------|--------------|----------------------------|-------------------|-----------------|---|------------------------------|----------------------------------|--|--|----------------|
|                         |              | Solteiros<br>Celibataires  | Casados<br>Mariés | Viúvos<br>Veufs | Estado civil ignorado<br>État civil inconnu | Brasileiros<br>Brésiliens    | Estrangeiros<br>Étrangers<br>(1) | Sabendo ler e escrever<br>Sachant lire et écrire | Não sabendo ler nem escrever<br>Ne sachant ni lire ni écrire |                |
|                         |              |                            |                   |                 |   |                              |                                  |  |  |                |

**ESTADO DE MINAS GERAES — ÉTAT DE MINAS GERAES**  
(CONTINUAÇÃO — SUITE)

|                |                    |   |   |    |   |    |   |   |    |    |
|----------------|--------------------|---|---|----|---|----|---|---|----|----|
| Rio Novo       | Homens<br>Hommes   | — | 1 | 1  | — | 1  | 1 | — | 2  | 2  |
|                | Mulheres<br>Femmes | — | — | 1  | — | 1  | — | — | 1  | 1  |
|                | TOTAL              | — | 1 | 2  | — | 2  | 1 | — | 3  | 3  |
| Rio Pardo      | Homens<br>Hommes   | — | 1 | 2  | — | 3  | — | — | 3  | 3  |
|                | Mulheres<br>Femmes | 1 | — | 7  | — | 8  | — | — | 8  | 8  |
|                | TOTAL              | 1 | 1 | 9  | — | 11 | — | — | 11 | 11 |
| Rio Piracicaba | Homens<br>Hommes   | — | 1 | —  | — | —  | 1 | — | 1  | 1  |
|                | Mulheres<br>Femmes | — | — | —  | — | —  | — | — | —  | —  |
|                | TOTAL              | — | 1 | —  | — | —  | 1 | — | 1  | 1  |
| Rio Preto      | Homens<br>Hommes   | 1 | 4 | —  | — | 3  | 2 | — | 5  | 5  |
|                | Mulheres<br>Femmes | — | — | 7  | — | 5  | 2 | — | 7  | 7  |
|                | TOTAL              | 1 | 4 | 7  | — | 8  | 4 | — | 12 | 12 |
| Sabará         | Homens<br>Hommes   | — | — | —  | — | —  | — | — | —  | —  |
|                | Mulheres<br>Femmes | — | — | 2  | — | 2  | — | — | 2  | 2  |
|                | TOTAL              | — | — | 2  | — | 2  | — | — | 2  | 2  |
| Sacramento     | Homens<br>Hommes   | 1 | 1 | —  | — | 1  | 1 | — | 2  | 2  |
|                | Mulheres<br>Femmes | — | — | 1  | — | 1  | — | — | 1  | 1  |
|                | TOTAL              | 1 | 1 | 1  | — | 2  | 1 | — | 3  | 3  |
| Salinas        | Homens<br>Hommes   | 1 | 1 | 5  | — | 6  | 1 | 1 | 6  | 7  |
|                | Mulheres<br>Femmes | 3 | — | 7  | — | 8  | 2 | — | 10 | 10 |
|                | TOTAL              | 4 | 1 | 12 | — | 14 | 3 | 1 | 16 | 17 |

(1) Inclusive os habitantes de nacionalidade ignorada (Y compris les habitants de nationalité inconnue).

**Sexo, estado civil, nacionalidade e grão de instrução dos centenários recenseados nos municípios de cada um dos Estados do Brazil**

Sexe, état civil, nationalité et degré d'instruction des centenaires recensés dans les municipes de chaque État du Brésil

| Municípios<br>Municipes | Sexo<br>Sexe | ESTADO CIVIL<br>ÉTAT CIVIL |                   |                 |   | NACIONALIDADE<br>NATIONALITÉ |                                  | GRÃO DE INSTRUCÇÃO<br>DEGRÉ D'INSTRUCTION        |  | Total<br>Total |
|-------------------------|--------------|----------------------------|-------------------|-----------------|---|------------------------------|----------------------------------|--|--|----------------|
|                         |              | Solteiros<br>Celibataires  | Casados<br>Mariés | Viúvos<br>Veufs | Estado civil ignorado<br>État civil inconnu | Brazileiros<br>Brésiliens    | Estrangeiros<br>Étrangers<br>(1) | Sabendo ler e escrever<br>Sachant lire et écrire | Não sabendo ler nem escrever<br>Ne sachant ni lire ni écrire |                |
|                         |              |                            |                   |                 |   |                              |                                  |  |  |                |

**ESTADO DE MINAS GERAES — ÉTAT DE MINAS GERAES**

(CONTINUAÇÃO — SUITE)

|                               |                    |   |   |    |   |    |   |   |    |    |
|-------------------------------|--------------------|---|---|----|---|----|---|---|----|----|
| Sant'Anna dos Rios            | Homens<br>Hommes   | 2 | 2 | 1  | — | 5  | — | — | 5  | 5  |
|                               | Mulheres<br>Femmes | 1 | — | 4  | — | 5  | — | — | 5  | 5  |
|                               | TOTAL              | 3 | 2 | 5  | — | 10 | — | — | 10 | 10 |
| Santa Barbara                 | Homens<br>Hommes   | — | — | —  | — | —  | — | — | —  | —  |
|                               | Mulheres<br>Femmes | 1 | — | 1  | — | 2  | — | — | 2  | 2  |
|                               | TOTAL              | 1 | — | 1  | — | 2  | — | — | 2  | 2  |
| Santa Luzia do Rio das Velhas | Homens<br>Hommes   | — | 6 | 3  | — | 8  | 1 | 1 | 8  | 9  |
|                               | Mulheres<br>Femmes | 1 | — | 17 | — | 17 | 1 | — | 18 | 18 |
|                               | TOTAL              | 1 | 6 | 20 | — | 25 | 2 | 1 | 26 | 27 |
| Santa Quitéria                | Homens<br>Hommes   | — | — | 1  | — | 1  | — | — | 1  | 1  |
|                               | Mulheres<br>Femmes | — | — | 1  | — | 1  | — | — | 1  | 1  |
|                               | TOTAL              | — | — | 2  | — | 2  | — | — | 2  | 2  |
| Santo Antonio do Machado      | Homens<br>Hommes   | — | 2 | —  | — | 2  | — | — | 2  | 2  |
|                               | Mulheres<br>Femmes | — | — | 2  | — | 2  | — | — | 2  | 2  |
|                               | TOTAL              | — | 2 | 2  | — | 4  | — | — | 4  | 4  |
| Santo Antonio do Monte        | Homens<br>Hommes   | 1 | — | 1  | — | 2  | — | — | 2  | 2  |
|                               | Mulheres<br>Femmes | — | — | 1  | — | 1  | — | — | 1  | 1  |
|                               | TOTAL              | 1 | — | 2  | — | 3  | — | — | 3  | 3  |
| São Domingos do Prata         | Homens<br>Hommes   | — | — | —  | — | —  | — | — | —  | —  |
|                               | Mulheres<br>Femmes | 1 | — | 5  | — | 6  | — | — | 6  | 6  |
|                               | TOTAL              | 1 | — | 5  | — | 6  | — | — | 6  | 6  |

(1) Inclusive os habitantes de nacionalidade ignorada (Y compris les habitants de nationalité inconnue)

**Sexo, estado civil, nacionalidade e grão de instrução dos centenários recenseados nos municípios de cada um dos Estados do Brazil**

Sexe, état civil, nationalité et degré d'instruction des centenaires recensés dans les municipes de chaque État du Brésil

| Municípios<br>Municipes | Sexo<br>Sexe | ESTADO CIVIL<br>ÉTAT CIVIL |                   |                 |   | NACIONALIDADE<br>NATIONALITÉ |                                  | GRÃO DE INSTRUÇÃO<br>DEGRÉ D'INSTRUCTION         |  | Total<br>Total |
|-------------------------|--------------|----------------------------|-------------------|-----------------|---|------------------------------|----------------------------------|--|--|----------------|
|                         |              | Solteiros<br>Celibataires  | Casados<br>Mariés | Viuvos<br>Veufs | Estado civil ignorado<br>État civil inconnu | Brazileiros<br>Brésiliens    | Estrangeiros<br>Étrangers<br>(1) | Sabendo ler e escrever<br>Sachant lire et écrire | Não sabendo ler nem escrever<br>Ne sachant ni lire ni écrire |                |
|                         |              |                            |                   |                 |   |                              |                                  |  |  |                |

**ESTADO DE MINAS GERAES — ÉTAT DE MINAS GERAES**

(CONTINUAÇÃO — SUITE)

|                         |                    |   |   |   |   |    |   |   |   |    |
|-------------------------|--------------------|---|---|---|---|----|---|---|---|----|
| São Francisco           | Homens<br>Hommes   | — | — | 1 | — | 1  | — | — | 1 | 1  |
|                         | Mulheres<br>Femmes | 3 | — | 5 | — | 8  | — | — | 8 | 8  |
|                         | TOTAL              | 3 | — | 6 | — | 9  | — | — | 9 | 9  |
| São Gonçalo do Sapucahy | Homens<br>Hommes   | 1 | — | 3 | — | 4  | — | — | 4 | 4  |
|                         | Mulheres<br>Femmes | — | — | 2 | — | 1  | 1 | — | 2 | 2  |
|                         | TOTAL              | 1 | — | 5 | — | 5  | 1 | — | 6 | 6  |
| São Gotardo             | Homens<br>Hommes   | — | 1 | — | — | 1  | — | — | 1 | 1  |
|                         | Mulheres<br>Femmes | 2 | — | 2 | — | 4  | — | — | 4 | 4  |
|                         | TOTAL              | 2 | 1 | 2 | — | 5  | — | — | 5 | 5  |
| São João Baptista       | Homens<br>Hommes   | — | — | — | — | —  | — | — | — | —  |
|                         | Mulheres<br>Femmes | 2 | — | — | — | 2  | — | — | 2 | 2  |
|                         | TOTAL              | 2 | — | — | — | 2  | — | — | 2 | 2  |
| São João d'El-Rey       | Homens<br>Hommes   | 1 | 1 | 2 | — | 4  | — | — | 4 | 4  |
|                         | Mulheres<br>Femmes | 3 | — | 3 | — | 6  | — | 1 | 5 | 6  |
|                         | TOTAL              | 4 | 1 | 5 | — | 10 | — | 1 | 9 | 10 |
| São João Evangelista    | Homens<br>Hommes   | 1 | — | 2 | — | 3  | — | 1 | 2 | 3  |
|                         | Mulheres<br>Femmes | — | — | 3 | — | 3  | — | — | 3 | 3  |
|                         | TOTAL              | 1 | — | 5 | — | 6  | — | 1 | 5 | 6  |
| São João Nepomuceno     | Homens<br>Hommes   | — | 1 | 2 | — | 3  | — | — | 3 | 3  |
|                         | Mulheres<br>Femmes | 1 | — | 3 | — | 3  | 1 | — | 4 | 4  |
|                         | TOTAL              | 1 | 1 | 5 | — | 6  | 1 | — | 7 | 7  |

(1) Inclusive os habitantes de nacionalidade ignorada. (Y compris les habitants de nationalité inconnue)

Sexo, estado civil, nacionalidade e gráo de instrução dos centenários recenseados nos municípios de cada um dos Estados do Brazil

Sexe, état civil, nationalité et degré d'instruction des centenaires recensés dans les municipes de chaque État du Brésil

| Municípios<br>Municipes | Sexo<br>Sexe | ESTADO CIVIL<br>ÉTAT CIVIL |                   |                  |   | NACIONALIDADE<br>NATIONALITÉ |                                  | GRÁO DE INSTRUÇÃO<br>DEGRÉ D'INSTRUCTION         |  | Total<br>Total |
|-------------------------|--------------|----------------------------|-------------------|------------------|---|------------------------------|----------------------------------|--|--|----------------|
|                         |              | Solteiros<br>Célibataires  | Casados<br>Mariés | Viúvos<br>Veuufs | Estado civil ignorado<br>État civil inconnu | Brazileiros<br>Brésiliens    | Estrangeiros<br>Étrangers<br>(1) | Sabendo ler e escrever<br>Sachant lire et écrire | Não sabendo ler nem escrever<br>Ne sachant ni lire ni écrire |                |
|                         |              |                            |                   |                  |   |                              |                                  |  |  |                |

## ESTADO DE MINAS GERAES — ÉTAT DE MINAS GERAES

(CONTINUAÇÃO — SUITE)

|                          |                    |   |   |    |   |    |   |   |    |    |
|--------------------------|--------------------|---|---|----|---|----|---|---|----|----|
| São José dos Botelhos    | Homens<br>Hommes   | — | 1 | —  | — | 1  | — | — | 1  | 1  |
|                          | Mulheres<br>Femmes | — | — | 1  | — | 1  | — | — | 1  | 1  |
|                          | TOTAL              | — | 1 | 1  | — | 2  | — | — | 2  | 2  |
| São Manuel               | Homens<br>Hommes   | — | 2 | —  | — | 1  | 1 | — | 2  | 2  |
|                          | Mulheres<br>Femmes | — | — | 1  | — | 1  | — | — | 1  | 1  |
|                          | TOTAL              | — | 2 | 1  | — | 2  | 1 | — | 3  | 3  |
| São Manuel do Mutum      | Homens<br>Hommes   | — | — | 3  | — | 2  | 1 | — | 3  | 3  |
|                          | Mulheres<br>Femmes | — | — | 5  | — | 5  | — | — | 5  | 5  |
|                          | TOTAL              | — | — | 8  | — | 7  | 1 | — | 8  | 8  |
| São Miguel de Guanhães   | Homens<br>Hommes   | — | 9 | 3  | — | 11 | 1 | 3 | 9  | 12 |
|                          | Mulheres<br>Femmes | 1 | — | 11 | — | 12 | — | — | 12 | 12 |
|                          | TOTAL              | 1 | 9 | 14 | — | 23 | 1 | 3 | 21 | 24 |
| São Paulo do Muriaé      | Homens<br>Hommes   | — | 3 | 3  | 1 | 6  | 1 | 2 | 5  | 7  |
|                          | Mulheres<br>Femmes | — | — | 12 | — | 11 | 1 | — | 12 | 12 |
|                          | TOTAL              | — | 3 | 15 | 1 | 17 | 2 | 2 | 17 | 19 |
| São Sebastião do Paraíso | Homens<br>Hommes   | — | 1 | 1  | — | 2  | — | — | 2  | 2  |
|                          | Mulheres<br>Femmes | 1 | — | 5  | — | 4  | 2 | — | 6  | 6  |
|                          | TOTAL              | 1 | 1 | 6  | — | 6  | 2 | — | 8  | 8  |
| Seiro                    | Homens<br>Hommes   | 1 | 4 | 7  | — | 12 | — | — | 12 | 12 |
|                          | Mulheres<br>Femmes | — | — | 8  | — | 7  | 1 | 1 | 7  | 8  |
|                          | TOTAL              | 1 | 4 | 15 | — | 19 | 1 | 1 | 19 | 20 |

(1) Inclusive os habitantes de nacionalidade ignorada. (Y compris les habitants de nationalité inconnue).

**Sexo, estado civil, nacionalidade e gráo de instrução dos centenários recenseados nos municípios de cada um dos Estados do Brazil**

Sexe, état civil, nationalité et degré d'instruction des centenaires recensés dans les municipes de chaque État du Brésil

| Municípios<br>Municipes | Sexo<br>Sexe | ESTADO CIVIL<br>ÉTAT CIVIL |                   |                 |   | NACIONALIDADE<br>NATIONALITÉ |                                  | GRÁO DE INSTRUÇÃO<br>DEGRÉ D'INSTRUCTION         |  | Total<br>Total |
|-------------------------|--------------|----------------------------|-------------------|-----------------|---|------------------------------|----------------------------------|--|--|----------------|
|                         |              | Solteiros<br>Celibataires  | Casados<br>Mariés | Viuvos<br>Veufs | Estado civil ignorado<br>État civil inconnu | Brazileiros<br>Brésiliens    | Estrangeiros<br>Étrangers<br>(1) | Sabendo ler e escrever<br>Sachant lire et écrire | Não sabendo ler nem escrever<br>Ne sachant ni lire ni écrire |                |
|                         |              |                            |                   |                 |   |                              |                                  |  |  |                |

**ESTADO DE MINAS GERAES — ÉTAT DE MINAS GERAES**

(CONTINUAÇÃO — SUITE)

|                  |                    |   |    |    |   |    |   |   |    |    |
|------------------|--------------------|---|----|----|---|----|---|---|----|----|
| Sete Lagoas      | Homens<br>Hommes   | 1 | 1  | —  | — | 1  | 1 | — | 2  | 2  |
|                  | Mulheres<br>Femmes | 2 | 1  | 5  | — | 8  | — | — | 8  | 8  |
|                  | TOTAL              | 3 | 2  | 5  | — | 9  | 1 | — | 10 | 10 |
| Silvestre Ferraz | Homens<br>Hommes   | — | —  | 1  | — | 1  | — | — | 1  | 1  |
|                  | Mulheres<br>Femmes | — | —  | 2  | — | 2  | — | — | 2  | 2  |
|                  | TOTAL              | — | —  | 3  | — | 3  | — | — | 3  | 3  |
| Silvianópolis    | Homens<br>Hommes   | — | —  | —  | — | —  | — | — | —  | —  |
|                  | Mulheres<br>Femmes | — | —  | 1  | — | 1  | — | — | 1  | 1  |
|                  | TOTAL              | — | —  | 1  | — | 1  | — | — | 1  | 1  |
| Theophilo Ottoni | Homens<br>Hommes   | 1 | 8  | 5  | — | 12 | 2 | 1 | 13 | 14 |
|                  | Mulheres<br>Femmes | 7 | 2  | 14 | — | 22 | 1 | — | 25 | 23 |
|                  | TOTAL              | 8 | 10 | 19 | — | 34 | 3 | 1 | 36 | 37 |
| Tiradentes       | Homens<br>Hommes   | — | —  | 1  | — | 1  | — | — | 1  | 1  |
|                  | Mulheres<br>Femmes | — | —  | —  | — | —  | — | — | —  | —  |
|                  | TOTAL              | — | —  | 1  | — | 1  | — | — | 1  | 1  |
| Tres Pontas      | Homens<br>Hommes   | 1 | 1  | 1  | — | 3  | — | — | 3  | 3  |
|                  | Mulheres<br>Femmes | — | —  | —  | — | —  | — | — | —  | —  |
|                  | TOTAL              | 1 | 1  | 1  | — | 3  | — | — | 3  | 3  |
| Turvo            | Homens<br>Hommes   | 1 | 1  | 3  | — | 4  | 1 | — | 5  | 5  |
|                  | Mulheres<br>Femmes | — | —  | 2  | — | 2  | — | — | 2  | 2  |
|                  | TOTAL              | 1 | 1  | 5  | — | 6  | 1 | — | 7  | 7  |

(1) Inclusive os habitantes de nacionalidade ignorada (Y compris les habitants de nationalité inconnue).

**Sexo, estado civil, nacionalidade e grão de instrução dos centenários recenseados nos municípios de cada um dos Estados do Brazil**

Sexe état civil, nationalité et degré d'instruction des centenaires recensés dans les municipes de chaque État du Brésil

| Municípios<br>Municipes | Sexo<br>Sexe | ESTADO CIVIL<br>ÉTAT CIVIL |                   |                 |   | NACIONALIDADE<br>NATIONALITÉ |                                  | GRÃO DE INSTRUCÇÃO<br>DEGRÉ D'INSTRUCION         |  | Total<br>Total |
|-------------------------|--------------|----------------------------|-------------------|-----------------|---|------------------------------|----------------------------------|--|--|----------------|
|                         |              | Solteiros<br>Célibataires  | Casados<br>Mariés | Viuvos<br>Veufs | Estado civil ignorado<br>État civil inconnu | Brazilieiros<br>Brésiliens   | Estrangeiros<br>Étrangers<br>(1) | Sabendo ler e escrever<br>Sachant lire et écrire | Não sabendo ler nem escrever<br>Ne sachant ni lire ni écrire |                |
|                         |              |                            |                   |                 |   |                              |                                  |  |  |                |

**ESTADO DE MINAS GERAES — ÉTAT DE MINAS GERAES**

(CONTINUAÇÃO — SUITE)

|                |                    |   |   |    |   |    |   |   |    |    |
|----------------|--------------------|---|---|----|---|----|---|---|----|----|
| Ubá            | Homens<br>Hommes   | 1 | 2 | 3  | — | 5  | 1 | — | 6  | 6  |
|                | Mulheres<br>Femmes | 3 | — | 18 | — | 21 | — | 1 | 20 | 21 |
|                | TOTAL              | 4 | 2 | 21 | — | 26 | 1 | 1 | 26 | 27 |
| Uberaba        | Homens<br>Hommes   | — | 1 | 1  | — | 2  | — | — | 2  | 2  |
|                | Mulheres<br>Femmes | — | — | 8  | — | 7  | 1 | 1 | 7  | 8  |
|                | TOTAL              | — | 1 | 9  | — | 9  | 1 | 1 | 9  | 10 |
| Uberabinha     | Homens<br>Hommes   | 1 | — | 1  | — | 2  | — | — | 2  | 2  |
|                | Mulheres<br>Femmes | 1 | — | 2  | — | 3  | — | — | 3  | 3  |
|                | TOTAL              | 2 | — | 3  | — | 5  | — | — | 5  | 5  |
| Varginha       | Homens<br>Hommes   | — | 1 | —  | — | 1  | — | — | 1  | 1  |
|                | Mulheres<br>Femmes | — | — | 9  | — | 9  | — | — | 9  | 9  |
|                | TOTAL              | — | 1 | 9  | — | 10 | — | — | 10 | 10 |
| Viçosa         | Homens<br>Hommes   | 1 | 1 | 2  | — | 2  | 2 | — | 4  | 4  |
|                | Mulheres<br>Femmes | 3 | 2 | 6  | — | 9  | 2 | — | 11 | 11 |
|                | TOTAL              | 4 | 3 | 8  | — | 11 | 4 | — | 15 | 15 |
| Villa Braz     | Homens<br>Hommes   | — | — | 2  | — | 2  | — | — | 2  | 2  |
|                | Mulheres<br>Femmes | — | — | 2  | — | 2  | — | — | 2  | 2  |
|                | TOTAL              | — | — | 4  | — | 4  | — | — | 4  | 4  |
| Villa Brazilia | Homens<br>Hommes   | 1 | 2 | 1  | — | 4  | — | — | 4  | 4  |
|                | Mulheres<br>Femmes | 1 | — | 7  | — | 8  | — | — | 8  | 8  |
|                | TOTAL              | 2 | 2 | 8  | — | 12 | — | — | 12 | 12 |

(1) Inclusive os habitantes de nacionalidade ignorada (Y compris les habitants de nationalité inconnue)

**Sexo, estado civil, nacionalidade e grão de instrução dos centenários recenseados nos municípios de cada um dos Estados do Brazil**

Sexe, état civil, nationalité et degré d'instruction des centenaires recensés dans les municipes de chaque État du Brésil

| Municípios<br>Municipes | Sexo<br>Sexe | ESTADO CIVIL<br>ÉTAT CIVIL |                   |                 |   | NACIONALIDADE<br>NATIONALITÉ |                                  | GRÃO DE INSTRUÇÃO<br>DEGRÉ D'INSTRUCTION         |  | Total<br>Total |
|-------------------------|--------------|----------------------------|-------------------|-----------------|---|------------------------------|----------------------------------|--|--|----------------|
|                         |              | Solteiros<br>Celibataires  | Casados<br>Mariés | Viuvos<br>Veufs | Estado civil ignorado<br>État civil inconnu | Brazileiros<br>Brésiliens    | Estrangeiros<br>Étrangers<br>(1) | Sabendo ler e escrever<br>Sachant lire et écrire | Não sabendo ler nem escrever<br>Ne sachant ni lire ni écrire |                |
|                         |              |                            |                   |                 |   |                              |                                  |  |  |                |

**ESTADO DE MINAS GERAES — ÉTAT DE MINAS GERAES**

(CONTINUAÇÃO — SUITE)

|                       |                    |   |   |    |   |    |   |    |    |
|-----------------------|--------------------|---|---|----|---|----|---|----|----|
| Villa de Cambuquira   | Homens<br>Hommes   | — | — | —  | — | —  | — | —  | —  |
|                       | Mulheres<br>Femmes | 2 | — | 2  | — | 4  | — | 4  | 4  |
|                       | TOTAL              | 2 | — | 2  | — | 4  | — | 4  | 4  |
| Villa Rio Espera      | Homens<br>Hommes   | — | — | —  | — | —  | — | —  | —  |
|                       | Mulheres<br>Femmes | 1 | — | 1  | — | 2  | — | 2  | 2  |
|                       | TOTAL              | 1 | — | 1  | — | 2  | — | 2  | 2  |
| Villa Jequitinhonha   | Homens<br>Hommes   | — | 4 | 2  | — | 6  | — | 6  | 6  |
|                       | Mulheres<br>Femmes | 2 | 2 | 12 | — | 15 | 1 | 16 | 16 |
|                       | TOTAL              | 2 | 6 | 14 | — | 21 | 1 | 22 | 22 |
| Villa Nepomuceno      | Homens<br>Hommes   | — | — | —  | — | —  | — | —  | —  |
|                       | Mulheres<br>Femmes | — | — | 1  | — | 1  | — | 1  | 1  |
|                       | TOTAL              | — | — | 1  | — | 1  | — | 1  | 1  |
| Villa Nova de Lima    | Homens<br>Hommes   | 2 | 1 | —  | — | —  | 3 | —  | 3  |
|                       | Mulheres<br>Femmes | — | — | —  | — | —  | — | —  | —  |
|                       | TOTAL              | 2 | 1 | —  | — | —  | 3 | —  | 3  |
| Villa Nova de Rezende | Homens<br>Hommes   | — | — | —  | — | —  | — | —  | —  |
|                       | Mulheres<br>Femmes | — | — | 1  | — | 1  | — | 1  | 1  |
|                       | TOTAL              | — | — | 1  | — | 1  | — | 1  | 1  |
| Villa Rezende Costa   | Homens<br>Hommes   | — | — | —  | — | —  | — | —  | —  |
|                       | Mulheres<br>Femmes | 1 | — | —  | — | 1  | — | 1  | 1  |
|                       | TOTAL              | 1 | — | —  | — | 1  | — | 1  | 1  |

(1) Inclusive os habitantes de nacionalidade ignorada. (Y compris les habitants de nationalité inconnue)

**Sexo, estado civil, nacionalidade e gráo de instrução dos centenários recenseados nos municípios de cada um dos Estados do Brazil**

Sexe, état civil, nationalité et degré d'instruction des centenaires recensés dans les municipes de chaque État du Brésil

| Municípios<br>Municipes | Sexo<br>Sexe | ESTADO CIVIL<br>ÉTAT CIVIL |                   |                 |   | NACIONALIDADE<br>NATIONALITÉ |                                  | GRÁO DE INSTRUÇÃO<br>DEGRÉ D'INSTRUCTION         |  | Total<br>Total |
|-------------------------|--------------|----------------------------|-------------------|-----------------|---|------------------------------|----------------------------------|--|--|----------------|
|                         |              | Solteiros<br>Celibataires  | Casados<br>Mariés | Viúvos<br>Veufs | Estado civil ignorado<br>État civil inconnu | Brazileiros<br>Brésiliens    | Estrangeiros<br>Étrangers<br>(1) | Sabendo ler e escrever<br>Sachant lire et écrire | Não sabendo ler nem escrever<br>Ne sachant ni lire ni écrire |                |
|                         |              |                            |                   |                 |   |                              |                                  |  |  |                |

**ESTADO DE MINAS GERAES — ÉTAT DE MINAS GERAES**

(CONCLUSÃO — FIN)

|                 |                    |     |     |     |   |       |     |    |       |       |
|-----------------|--------------------|-----|-----|-----|---|-------|-----|----|-------|-------|
| Virgínia        | Homens<br>Hommes   | —   | —   | 1   | — | 1     | —   | —  | 1     | 1     |
|                 | Mulheres<br>Femmes | —   | —   | 1   | — | 1     | —   | —  | 1     | 1     |
|                 | TOTAL              | —   | —   | 2   | — | 2     | —   | —  | 2     | 2     |
| TOTAL DO ESTADO | Homens<br>Hommes   | 90  | 266 | 243 | 4 | 535   | 68  | 41 | 562   | 603   |
|                 | Mulheres<br>Femmes | 148 | 42  | 684 | 4 | 823   | 55  | 23 | 855   | 878   |
|                 | TOTAL              | 238 | 308 | 927 | 8 | 1 358 | 123 | 64 | 1 417 | 1 481 |

**ESTADO DO PARÁ — ÉTAT DE PARÁ**

|          |                    |   |   |   |   |    |   |   |    |    |
|----------|--------------------|---|---|---|---|----|---|---|----|----|
| Abaceté  | Homens<br>Hommes   | 1 | 1 | 4 | — | 6  | — | — | 6  | 6  |
|          | Mulheres<br>Femmes | 6 | — | 3 | — | 9  | — | — | 9  | 9  |
|          | TOTAL              | 7 | 1 | 7 | — | 15 | — | — | 15 | 15 |
| Acará    | Homens<br>Hommes   | — | — | 1 | — | 1  | — | — | 1  | 1  |
|          | Mulheres<br>Femmes | 1 | — | 1 | — | 2  | — | — | 2  | 2  |
|          | TOTAL              | 1 | — | 2 | — | 3  | — | — | 3  | 3  |
| Affuá    | Homens<br>Hommes   | — | — | 2 | — | 2  | — | — | 2  | 2  |
|          | Mulheres<br>Femmes | — | — | 1 | — | 1  | — | — | 1  | 1  |
|          | TOTAL              | — | — | 3 | — | 3  | — | — | 3  | 3  |
| Alemquei | Homens<br>Hommes   | — | — | 1 | — | 1  | — | — | 1  | 1  |
|          | Mulheres<br>Femmes | — | — | — | — | —  | — | — | —  | —  |
|          | TOTAL              | — | — | 1 | — | 1  | — | — | 1  | 1  |

(1) Inclusive os habitantes de nacionalidade ignorada (Y compris les habitants de nationalité inconnue)



**Sexo, estado civil, nacionalidade e grão de instrução dos centenários recenseados nos municípios de cada um dos Estados do Brazil**

Sexe, état civil, nationalité et degré d'instruction des centenaires recensés dans les municipes de chaque État du Brésil

| Municípios<br>Municipes | Sexo<br>Sexe | ESTADO CIVIL<br>ÉTAT CIVIL |                   |                |   | NACIONALIDADE<br>NATIONALITÉ |                                  | GRÃO DE INSTRUÇÃO<br>DEGRÉ D'INSTRUCTION         |  | Total |
|-------------------------|--------------|----------------------------|-------------------|----------------|---|------------------------------|----------------------------------|--|--|-------|
|                         |              | Solteiros<br>Celibataires  | Casados<br>Mariés | Vivos<br>Veufs | Estado civil ignorado<br>État civil inconnu | Brazileiros<br>Brésiliens    | Estrangeiros<br>Étrangers<br>(1) | Sabendo ler e escrever<br>Sachant lire et écrire | Mas sabendo ler nem escrever<br>Ne sachant ni lire ni écrire |       |
|                         |              |                            |                   |                |   |                              |                                  |  |  |       |

**ESTADO DO PARÁ — ÉTAT DE PARÁ**

(CONTINUAÇÃO — SUITE)

|          |                    |    |   |    |   |    |   |   |    |    |
|----------|--------------------|----|---|----|---|----|---|---|----|----|
| Anajás   | Homens<br>Hommes   | —  | 1 | —  | — | 1  | — | 1 | —  | 1  |
|          | Mulheres<br>Femmes | —  | — | —  | — | —  | — | — | —  | —  |
|          | TOTAL              | —  | 1 | —  | — | 1  | — | 1 | —  | 1  |
| Aveiro   | Homens<br>Hommes   | —  | — | 2  | — | 2  | — | — | 2  | 2  |
|          | Mulheres<br>Femmes | 1  | — | —  | — | 1  | — | — | 1  | 1  |
|          | TOTAL              | 1  | — | 2  | — | 3  | — | — | 3  | 3  |
| Bagre    | Homens<br>Hommes   | —  | — | 1  | — | 1  | — | — | 1  | 1  |
|          | Mulheres<br>Femmes | —  | — | 1  | — | 1  | — | — | 1  | 1  |
|          | TOTAL              | —  | — | 2  | — | 2  | — | — | 2  | 2  |
| Baião    | Homens<br>Hommes   | —  | — | —  | — | —  | — | — | —  | —  |
|          | Mulheres<br>Femmes | —  | — | 1  | — | 1  | — | — | 1  | 1  |
|          | TOTAL              | —  | — | 1  | — | 1  | — | — | 1  | 1  |
| Belém    | Homens<br>Hommes   | 2  | 2 | 5  | — | 9  | — | 2 | 7  | 9  |
|          | Mulheres<br>Femmes | 10 | — | 19 | — | 29 | — | 1 | 28 | 29 |
|          | TOTAL              | 12 | 2 | 24 | — | 38 | — | 3 | 35 | 38 |
| Bragança | Homens<br>Hommes   | —  | 4 | 2  | — | 6  | — | — | 6  | 6  |
|          | Mulheres<br>Femmes | 2  | — | 6  | — | 8  | — | 1 | 7  | 8  |
|          | TOTAL              | 2  | 4 | 8  | — | 14 | — | 1 | 13 | 14 |
| Breves   | Homens<br>Hommes   | 1  | — | —  | — | 1  | — | — | 1  | 1  |
|          | Mulheres<br>Femmes | 2  | — | 4  | — | 6  | — | — | 6  | 6  |
|          | TOTAL              | 3  | — | 4  | — | 7  | — | — | 7  | 7  |

(1) Inclusive os habitantes de nacionalidade ignorada (Y compris les habitants de nationalité inconnue).

**Sexo, estado civil, nacionalidade e grão de instrução dos centenários recenseados nos municípios de cada um dos Estados do Brazil**

Sexe, état civil, nationalité et degré d'instruction des centenaires recensés dans les municipes de chaque État du Brésil

| Municípios<br>Municipes | Sexo<br>Sexe | ESTADO CIVIL<br>ÉTAT CIVIL |                   |                 |   | NACIONALIDADE<br>NATIONALITÉ |                                  | GRÃO DE INSTRUÇÃO<br>DEGRÉ D'INSTRUCTION         |  | Total<br>Total |
|-------------------------|--------------|----------------------------|-------------------|-----------------|---|------------------------------|----------------------------------|--|--|----------------|
|                         |              | Solteiros<br>Celibataires  | Casados<br>Mariés | Viuvos<br>Veufs | Estado civil ignorado<br>État civil inconnu | Brazileiros<br>Brésiliens    | Estrangeiros<br>Étrangers<br>(1) | Sabendo ler e escrever<br>Sachant lire et écrire | Não sabendo ler nem escrever<br>Ne sachant ni lire ni écrire |                |
|                         |              |                            |                   |                 |   |                              |                                  |  |  |                |

**ESTADO DO PARÁ — ÉTAT DE PARÁ**  
(CONTINUAÇÃO — SUITE)

|                       |                    |   |   |   |   |   |   |   |   |
|-----------------------|--------------------|---|---|---|---|---|---|---|---|
| Cachoeira             | Homens<br>Hommes   | — | — | 2 | — | 2 | — | 2 | 2 |
|                       | Mulheres<br>Femmes | 3 | — | 2 | — | 5 | — | 5 | 5 |
|                       | TOTAL              | 3 | — | 4 | — | 7 | — | 7 | 7 |
| Cametá                | Homens<br>Hommes   | — | 1 | — | — | 1 | — | 1 | 1 |
|                       | Mulheres<br>Femmes | — | — | — | — | — | — | — | — |
|                       | TOTAL              | — | 1 | — | — | 1 | — | 1 | 1 |
| Chaves                | Homens<br>Hommes   | — | 1 | 1 | — | 2 | — | 2 | 2 |
|                       | Mulheres<br>Femmes | 3 | — | 1 | — | 4 | — | 3 | 4 |
|                       | TOTAL              | 3 | 1 | 2 | — | 6 | — | 5 | 6 |
| Conceição do Araguaia | Homens<br>Hommes   | — | — | 1 | — | 1 | — | 1 | 1 |
|                       | Mulheres<br>Femmes | — | — | — | — | — | — | — | — |
|                       | TOTAL              | — | — | 1 | — | 1 | — | 1 | 1 |
| Curralinho            | Homens<br>Hommes   | — | — | — | — | — | — | — | — |
|                       | Mulheres<br>Femmes | 1 | — | — | — | 1 | — | 1 | 1 |
|                       | TOTAL              | 1 | — | — | — | 1 | — | 1 | 1 |
| Curugá                | Homens<br>Hommes   | 1 | — | — | — | 1 | — | 1 | 1 |
|                       | Mulheres<br>Femmes | 2 | — | — | — | 2 | — | 2 | 2 |
|                       | TOTAL              | 3 | — | — | — | 3 | — | 3 | 3 |
| Fato                  | Homens<br>Hommes   | — | — | — | — | — | — | — | — |
|                       | Mulheres<br>Femmes | 1 | — | — | — | 1 | — | 1 | 1 |
|                       | TOTAL              | 1 | — | — | — | 1 | — | 1 | 1 |

(1) Inclusive os habitantes de nacionalidade ignorada (Y compris les habitants de nationalité inconnue)

**Sexo, estado civil, nacionalidade e grão de instrução dos centenários recenseados nos municípios de cada um dos Estados do Brazil**

Sexe, état civil, nationalité et degré d'instruction des centenaires recensés dans les municipis de chaque État du Brésil

| Municípios<br>Municipes | Sexo<br>Sexe | ESTADO CIVIL<br>ÉTAT CIVIL |                   |                 |   | NACIONALIDADE<br>NATIONALITÉ |                                  | GRÃO DE INSTRUÇÃO<br>DEGRÉ D'INSTRUCTION         |  | Total<br>Total |
|-------------------------|--------------|----------------------------|-------------------|-----------------|---|------------------------------|----------------------------------|--|--|----------------|
|                         |              | Solteiros<br>Célibataires  | Casados<br>Mariés | Viúvas<br>Veufs | Estado civil ignorado<br>État civil inconnu | Brazileiros<br>Brésiliens    | Estrangeiros<br>Étrangers<br>(1) | Sabendo ler e escrever<br>Sachant lire et écrire | Não sabendo ler nem escrever<br>Ne sachant ni lire ni écrire |                |
|                         |              |                            |                   |                 |   |                              |                                  |  |  |                |

**ESTADO DO PARÁ — ÉTAT DE PARÁ**  
(CONTINUAÇÃO — SUITE)

|               |                    |   |   |   |   |   |   |   |   |
|---------------|--------------------|---|---|---|---|---|---|---|---|
| Igarapé-assú  | Homens<br>Hommes   | — | — | — | — | — | — | — | — |
|               | Mulheres<br>Femmes | — | — | 1 | — | 1 | — | — | 1 |
|               | TOTAL              | — | — | 1 | — | 1 | — | — | 1 |
| Igarapé-miris | Homens<br>Hommes   | — | 1 | — | — | 1 | — | — | 1 |
|               | Mulheres<br>Femmes | 1 | — | 2 | — | 3 | — | — | 3 |
|               | TOTAL              | 1 | 1 | 2 | — | 4 | — | — | 4 |
| Ititua        | Homens<br>Hommes   | — | — | 1 | — | 1 | — | 1 | — |
|               | Mulheres<br>Femmes | — | — | 1 | — | 1 | — | — | 1 |
|               | TOTAL              | — | — | 2 | — | 2 | — | 1 | 1 |
| Itaituba      | Homens<br>Hommes   | — | — | 1 | — | 1 | — | — | 1 |
|               | Mulheres<br>Femmes | 1 | — | 1 | — | 2 | — | — | 2 |
|               | TOTAL              | 1 | — | 2 | — | 3 | — | — | 3 |
| Jurupá        | Homens<br>Hommes   | — | — | — | — | — | — | — | — |
|               | Mulheres<br>Femmes | — | — | 1 | — | 1 | — | — | 1 |
|               | TOTAL              | — | — | 1 | — | 1 | — | — | 1 |
| Mucupá        | Homens<br>Hommes   | 2 | — | 1 | — | 3 | — | — | 3 |
|               | Mulheres<br>Femmes | — | 1 | — | — | 1 | — | — | 1 |
|               | TOTAL              | 2 | 1 | 1 | — | 4 | — | — | 4 |
| Maracanã      | Homens<br>Hommes   | — | — | 1 | — | 1 | — | — | 1 |
|               | Mulheres<br>Femmes | 1 | — | 1 | — | 2 | — | — | 2 |
|               | TOTAL              | 1 | — | 2 | — | 3 | — | — | 3 |

(1) Inclusive os habitantes de nacionalidade ignorada (Y compris les habitants de nationalité inconnue)

**Sexo, estado civil, nacionalidade e grão de instrução dos centenários recenseados nos municípios de cada um dos Estados do Brazil**

Sexe, état civil, nationalité et degré d'instruction des centenaires recensés dans les municipes de chaque État du Brésil

| Municípios<br>Municipes | Sexo<br>Sexe | ESTADO CIVIL<br>ÉTAT CIVIL |                   |                 |   | NACIONALIDADE<br>NATIONALITÉ |                                  | GRÃO DE INSTRUÇÃO<br>DEGRÉ D'INSTRUCTION         |  | Total<br>Total |
|-------------------------|--------------|----------------------------|-------------------|-----------------|---|------------------------------|----------------------------------|--|--|----------------|
|                         |              | Solteiros<br>Célibataires  | Casados<br>Mariés | Viúvos<br>Veufs | Estado civil ignorado<br>État civil inconnu | Brazileiros<br>Brésiliens    | Estrangeiros<br>Étrangers<br>(1) | Sabendo ler e escrever<br>Sachant lire et écrire | Não sabendo ler nem escrever<br>Ne sachant ni lire ni écrire |                |
|                         |              |                            |                   |                 |   |                              |                                  |  |  |                |

**ESTADO DO PARA — ÉTAT DE PARÁ**

(CONTINUAÇÃO — SUITE)

|            |                    |   |   |   |   |   |   |   |   |
|------------|--------------------|---|---|---|---|---|---|---|---|
| Marapanim  | Homens<br>Hommes   | — | — | — | — | — | — | — | — |
|            | Mulheres<br>Femmes | 1 | — | — | — | 1 | — | — | 1 |
|            | TOTAL              | 1 | — | — | — | 1 | — | — | 1 |
| Mazagão    | Homens<br>Hommes   | — | — | — | — | — | — | — | — |
|            | Mulheres<br>Femmes | 1 | — | 1 | — | 2 | — | — | 2 |
|            | TOTAL              | 1 | — | 1 | — | 2 | — | — | 2 |
| Mocimbuá   | Homens<br>Hommes   | — | — | — | — | 1 | — | — | 1 |
|            | Mulheres<br>Femmes | — | — | — | — | 2 | — | — | 2 |
|            | TOTAL              | — | — | — | — | 3 | — | — | 3 |
| Moiú       | Homens<br>Hommes   | — | — | 1 | — | 1 | — | 1 | — |
|            | Mulheres<br>Femmes | 1 | — | 1 | — | 2 | — | — | 2 |
|            | TOTAL              | 1 | — | 2 | — | 3 | — | 1 | 2 |
| Montenegro | Homens<br>Hommes   | — | — | 1 | — | 1 | — | — | 1 |
|            | Mulheres<br>Femmes | — | — | — | — | — | — | — | — |
|            | TOTAL              | — | — | 1 | — | 1 | — | — | 1 |
| Muana      | Homens<br>Hommes   | 1 | — | — | — | 1 | — | — | 1 |
|            | Mulheres<br>Femmes | — | — | — | — | — | — | — | — |
|            | TOTAL              | 1 | — | — | — | 1 | — | — | 1 |
| Obidos     | Homens<br>Hommes   | — | — | — | — | — | — | — | — |
|            | Mulheres<br>Femmes | 2 | — | — | — | 2 | — | — | 2 |
|            | TOTAL              | 2 | — | — | — | 2 | — | — | 2 |

(1) Inclusive os habitantes de nacionalidade ignorada (Y compris les habitants de nationalité inconnue)

**Sexo, estado civil, nacionalidade e grão de instrução dos centenários recenseados nos municípios de cada um dos Estados do Brazil**

Sexe, état civil, nationalité et degré d'instruction des centenaires recensés dans les municipes de chaque État du Brésil

| Municípios<br>Municipes | Sexo<br>Sexe | ESTADO CIVIL<br>ÉTAT CIVIL |                   |                |   | NACIONALIDADE<br>NATIONALITÉ |                                  | GRÃO DE INSTRUCÇÃO<br>DEGRÉ D'INSTRUCTION        |  | Total<br>Total |
|-------------------------|--------------|----------------------------|-------------------|----------------|---|------------------------------|----------------------------------|--|--|----------------|
|                         |              | Solteiros<br>Celibataires  | Casados<br>Mariés | Vivos<br>Veufs | Estado civil ignorado<br>État civil inconnu | Brazileiros<br>Brésiliens    | Estrangeiros<br>Étrangers<br>(1) | Sabendo ler e escrever<br>Sachant lire et écrire | Não sabendo ler nem escrever<br>Ne sachant ni lire ni écrire |                |
|                         |              |                            |                   |                |   |                              |                                  |  |  |                |

**ESTADO DO PARÁ — ÉTAT DE PARÁ**  
(CONTINUAÇÃO — SUITE)

|                           |                    |   |   |   |   |    |   |   |    |
|---------------------------|--------------------|---|---|---|---|----|---|---|----|
| Oeiras                    | Homens<br>Hommes   | — | — | — | — | —  | — | — | —  |
|                           | Mulheres<br>Femmes | 2 | — | — | — | 2  | — | 2 | 2  |
|                           | TOTAL              | 2 | — | — | — | 2  | — | 2 | 2  |
| Ourem                     | Homens<br>Hommes   | — | — | 1 | — | 1  | — | 1 | 1  |
|                           | Mulheres<br>Femmes | — | — | 1 | — | 1  | — | 1 | 1  |
|                           | TOTAL              | — | — | 2 | — | 2  | — | 2 | 2  |
| Portel                    | Homens<br>Hommes   | — | — | — | — | —  | — | — | —  |
|                           | Mulheres<br>Femmes | 1 | — | — | — | 1  | — | 1 | 1  |
|                           | TOTAL              | 1 | — | — | — | 1  | — | 1 | 1  |
| Porto de Moz              | Homens<br>Hommes   | — | — | — | — | —  | — | — | —  |
|                           | Mulheres<br>Femmes | 1 | — | — | — | 1  | — | 1 | 1  |
|                           | TOTAL              | 1 | — | — | — | 1  | — | 1 | 1  |
| Quatipuní                 | Homens<br>Hommes   | — | 2 | — | — | 2  | — | 2 | 2  |
|                           | Mulheres<br>Femmes | — | — | 1 | — | 1  | — | 1 | 1  |
|                           | TOTAL              | — | 2 | 1 | — | 3  | — | 3 | 3  |
| Santarém                  | Homens<br>Hommes   | 1 | — | 6 | — | 7  | — | 1 | 6  |
|                           | Mulheres<br>Femmes | 3 | — | 2 | — | 5  | — | 5 | 5  |
|                           | TOTAL              | 4 | — | 8 | — | 12 | — | 1 | 11 |
| São Domingos da Boa Vista | Homens<br>Hommes   | — | — | — | — | —  | — | — | —  |
|                           | Mulheres<br>Femmes | 3 | — | 3 | — | 6  | — | 6 | 6  |
|                           | TOTAL              | 3 | — | 3 | — | 6  | — | 6 | 6  |

(1) Inclusive os habitantes de nacionalidade ignorada (Y compris les habitants de nationalité inconnue)

**Sexo, estado civil, nacionalidade e grão de instrução dos centenários recenseados nos municípios de cada um dos Estados do Brazil**

Sexe, état civil, nationalité et degré d'instruction des centenaires recensés dans les municipes de chaque État du Brésil

| Municípios<br>Municipes | Sexo<br>Sexe | ESTADO CIVIL<br>ÉTAT CIVIL |                   |                 |   | NACIONALIDADE<br>NATIONALITÉ |                                  | GRÃO DE INSTRUÇÃO<br>DEGRÉ D'INSTRUCTION         |  | Total |
|-------------------------|--------------|----------------------------|-------------------|-----------------|---|------------------------------|----------------------------------|--|--|-------|
|                         |              | Solteiros<br>Celibataires  | Casados<br>Mariés | Viúvos<br>Veufs | Estado civil ignorado<br>État civil inconnu | Brazileiros<br>Brésiliens    | Estrangeiros<br>Étrangers<br>(1) | Sabendo ler e escrever<br>Sachant lire et écrire | Não sabendo ler nem escrever<br>Ne sachant ni lire ni écrire |       |
|                         |              |                            |                   |                 |   |                              |                                  |  |  |       |

**ESTADO DO PARÁ — ÉTAT DE PARÁ**

(CONCLUSÃO — FIN)

|                            |                    |    |    |    |   |     |   |    |     |     |
|----------------------------|--------------------|----|----|----|---|-----|---|----|-----|-----|
| São Miguel do Guamá        | Homens<br>Hommes   | —  | 1  | 1  | — | 2   | — | 1  | 1   | 2   |
|                            | Mulheres<br>Femmes | 1  | 1  | —  | — | 2   | — | —  | 2   | 2   |
|                            | TOTAL              | 1  | 2  | 1  | — | 4   | — | 1  | 3   | 4   |
| São Sebastião da Boa Vista | Homens<br>Hommes   | —  | —  | —  | — | —   | — | —  | —   | —   |
|                            | Mulheres<br>Femmes | 1  | —  | —  | — | 1   | — | —  | 1   | 1   |
|                            | TOTAL              | 1  | —  | —  | — | 1   | — | —  | 1   | 1   |
| Soure                      | Homens<br>Hommes   | 1  | —  | 1  | — | 2   | — | —  | 2   | 2   |
|                            | Mulheres<br>Femmes | 2  | —  | 1  | — | 3   | — | —  | 3   | 3   |
|                            | TOTAL              | 3  | —  | 2  | — | 5   | — | —  | 5   | 5   |
| Vigia                      | Homens<br>Hommes   | —  | —  | —  | — | —   | — | —  | —   | —   |
|                            | Mulheres<br>Femmes | —  | —  | 1  | — | 2   | — | —  | 2   | 2   |
|                            | TOTAL              | 1  | —  | 1  | — | 2   | — | —  | 2   | 2   |
| Vizeu                      | Homens<br>Hommes   | —  | —  | —  | — | —   | — | —  | —   | —   |
|                            | Mulheres<br>Femmes | 2  | —  | —  | — | 2   | — | —  | 2   | 2   |
|                            | TOTAL              | 2  | —  | —  | — | 2   | — | —  | 2   | 2   |
| TOTAL DO ESTADO            | Homens<br>Hommes   | 11 | 14 | 37 | — | 62  | — | 7  | 55  | 62  |
|                            | Mulheres<br>Femmes | 59 | 2  | 57 | — | 118 | — | 3  | 115 | 118 |
|                            | TOTAL              | 70 | 16 | 94 | — | 180 | — | 10 | 170 | 180 |

(1) Inclusive os habitantes de nacionalidade ignorada (Y compris les habitants de nationalité inconnue)

**Sexo, estado civil, nacionalidade e grão de instrução dos centenários recenseados nos municípios de cada um dos Estados do Brazil**

Sexe, état civil, nationalité et degré d'instruction des centenaires recensés dans les municipes de chaque État du Brésil

| Municípios<br>Municipes | Sexo<br>Sexe | ESTADO CIVIL<br>ÉTAT CIVIL |                   |                 |   | NACIONALIDADE<br>NATIONALITÉ |                                  | GRÃO DE INSTRUÇÃO<br>DEGRÉ D'INSTRUCTION         |  | Total<br>Total |
|-------------------------|--------------|----------------------------|-------------------|-----------------|---|------------------------------|----------------------------------|--|--|----------------|
|                         |              | Solteiros<br>Celibataires  | Casados<br>Mariés | Viúvos<br>Veufs | Estado civil ignorado<br>État civil inconnu | Brazileiros<br>Brésiliens    | Estrangeiros<br>Étrangers<br>(1) | Sabendo ler e escrever<br>Sachant lire et écrire | Não sabendo ler nem escrever<br>Ne sachant ni lire ni écrire |                |
|                         |              |                            |                   |                 |   |                              |                                  |  |  |                |

**ESTADO DA PARAÍHYBA DO NORTE — ÉTAT DE PARAÍHYBA DO NORTE**

|                    |                    |   |   |   |   |   |   |   |   |
|--------------------|--------------------|---|---|---|---|---|---|---|---|
| Alagôa do Monteiro | Homens<br>Hommes   | — | — | — | — | — | — | — | — |
|                    | Mulheres<br>Femmes | — | — | 2 | — | 2 | — | 2 | 2 |
|                    | TOTAL              | — | — | 2 | — | 2 | — | 2 | 2 |
| Alagôa Grande      | Homens<br>Hommes   | — | 1 | — | — | 1 | — | 1 | 1 |
|                    | Mulheres<br>Femmes | 2 | 1 | 2 | — | 4 | 1 | 5 | 5 |
|                    | TOTAL              | 2 | 2 | 2 | — | 5 | 1 | 6 | 6 |
| Alagôa Nova        | Homens<br>Hommes   | — | — | — | — | — | — | — | — |
|                    | Mulheres<br>Femmes | — | — | 5 | — | 5 | — | 5 | 5 |
|                    | TOTAL              | — | — | 5 | — | 5 | — | 5 | 5 |
| Araruna            | Homens<br>Hommes   | — | — | — | — | — | — | — | — |
|                    | Mulheres<br>Femmes | — | — | 1 | — | 1 | — | 1 | 1 |
|                    | TOTAL              | — | — | 1 | — | 1 | — | 1 | 1 |
| Areia              | Homens<br>Hommes   | — | 2 | — | — | 2 | — | 2 | 2 |
|                    | Mulheres<br>Femmes | 2 | — | 1 | — | 3 | — | 3 | 3 |
|                    | TOTAL              | 2 | 2 | 1 | — | 5 | — | 5 | 5 |
| Bananeiras         | Homens<br>Hommes   | — | — | — | — | — | — | — | — |
|                    | Mulheres<br>Femmes | — | 1 | — | — | 1 | — | 1 | 1 |
|                    | TOTAL              | — | 1 | — | — | 1 | — | 1 | 1 |
| Brejo do Cruz      | Homens<br>Hommes   | — | — | — | — | — | — | — | — |
|                    | Mulheres<br>Femmes | — | — | 1 | — | 1 | — | 1 | 1 |
|                    | TOTAL              | — | — | 1 | — | 1 | — | 1 | 1 |

(1) Inclusive os habitantes de nacionalidade ignorada (Y compris les habitants de nationalité inconnue)

**Sexo, estado civil, nacionalidade e grão de instrução dos centenários recenseados nos municípios de cada um dos Estados do Brazil**

Sexe, état civil, nationalité et degré d'instruction des centenaires recensés dans les municipes de chaque État du Brésil

| Municípios<br>Municipes | Sexo<br>Sexe | ESTADO CIVIL<br>ÉTAT CIVIL |                   |                 |   | NACIONALIDADE<br>NATIONALITÉ |                                  | GRÃO DE INSTRUÇÃO<br>DEGRÉ D'INSTRUCTION         |  | Total<br>Total |
|-------------------------|--------------|----------------------------|-------------------|-----------------|---|------------------------------|----------------------------------|--|--|----------------|
|                         |              | Solteiros<br>Celibataires  | Casados<br>Mariés | Viúvos<br>Veufs | Estado civil ignorado<br>État civil inconnu | Brazileiros<br>Brésiliens    | Estrangeiros<br>Étrangers<br>(1) | Sabendo ler e escrever<br>Sachant lire et écrire | Não sabendo ler nem escrever<br>Ne sachant ni lire ni écrire |                |
|                         |              |                            |                   |                 |   |                              |                                  |  |  |                |

**ESTADO DA PARAÍHYBA DO NORTE — ÉTAT DE PARAÍHYBA DO NORTE**  
(CONTINUAÇÃO — SUITE)

|                |                    |   |   |   |   |   |   |   |   |   |
|----------------|--------------------|---|---|---|---|---|---|---|---|---|
| Cabaceiras     | Homens<br>Hommes   | — | 2 | — | — | 2 | — | — | 2 | 2 |
|                | Mulheres<br>Femmes | 2 | 1 | 3 | — | 5 | 1 | — | 6 | 6 |
|                | TOTAL              | 2 | 3 | 3 | — | 7 | 1 | — | 8 | 8 |
| Cabedello      | Homens<br>Hommes   | — | — | — | — | — | — | — | — | — |
|                | Mulheres<br>Femmes | — | — | 1 | — | 1 | — | — | 1 | 1 |
|                | TOTAL              | — | — | 1 | — | 1 | — | — | 1 | 1 |
| Caicára        | Homens<br>Hommes   | — | 1 | 4 | — | 5 | — | — | 5 | 5 |
|                | Mulheres<br>Femmes | 2 | — | 2 | — | 4 | — | — | 4 | 4 |
|                | TOTAL              | 2 | 1 | 6 | — | 9 | — | — | 9 | 9 |
| Cajazeiras     | Homens<br>Hommes   | — | — | 1 | — | 1 | — | — | 1 | 1 |
|                | Mulheres<br>Femmes | — | — | — | — | — | — | — | — | — |
|                | TOTAL              | — | — | 1 | — | 1 | — | — | 1 | 1 |
| Campina Grande | Homens<br>Hommes   | 2 | — | 1 | — | 3 | — | — | 3 | 3 |
|                | Mulheres<br>Femmes | 2 | — | 3 | — | 5 | — | — | 5 | 5 |
|                | TOTAL              | 4 | — | 4 | — | 8 | — | — | 8 | 8 |
| Conceição      | Homens<br>Hommes   | — | — | — | — | — | — | — | — | — |
|                | Mulheres<br>Femmes | — | — | 1 | — | 1 | — | — | 1 | 1 |
|                | TOTAL              | — | — | 1 | — | 1 | — | — | 1 | 1 |
| Espírito Santo | Homens<br>Hommes   | — | 2 | 2 | — | 4 | — | 1 | 3 | 4 |
|                | Mulheres<br>Femmes | 2 | — | 2 | — | 4 | — | — | 4 | 4 |
|                | TOTAL              | 2 | 2 | 4 | — | 8 | — | 1 | 7 | 8 |

(1) Inclusive os habitantes de nacionalidade ignorada (Y compris les habitants de nationalité inconnue).



**Sexo, estado civil, nacionalidade e grão de instrução dos centenários recenseados nos municípios de cada um dos Estados do Brazil**

Sexe, état civil, nationalité et degré d'instruction des centenaires recensés dans les municipes de chaque État du Brésil

| Municípios<br>Municipes | Sexo<br>Sexe | ESTADO CIVIL<br>ÉTAT CIVIL |                   |                 |   | NACIONALIDADE<br>NATIONALITÉ |                                  | GRÃO DE INSTRUÇÃO<br>DEGRÉ D'INSTRUCTION         |  | Total<br>Total |
|-------------------------|--------------|----------------------------|-------------------|-----------------|---|------------------------------|----------------------------------|--|--|----------------|
|                         |              | Solteiros<br>Celibataires  | Casados<br>Mariés | Viúvos<br>Veufs | Estado civil ignorado<br>État civil inconnu | Brazileiros<br>Brésiliens    | Estrangeiros<br>Étrangers<br>(1) | Sabendo ler e escrever<br>Sachant lire et écrire | Não sabendo ler nem escrever<br>Ne sachant ni lire ni écrire |                |
|                         |              |                            |                   |                 |   |                              |                                  |  |  |                |

**ESTADO DA PARAÍHYBA DO NORTE — ÉTAT DE PARAÍHYBA DO NORTE**  
(CONTINUAÇÃO — SUITE)

|                |                    |   |   |    |   |    |   |   |    |    |
|----------------|--------------------|---|---|----|---|----|---|---|----|----|
| Guarabira      | Homens<br>Hommes   | — | 3 | 4  | — | 7  | — | — | 7  | 7  |
|                | Mulheres<br>Femmes | 2 | 1 | 3  | — | 6  | — | — | 6  | 6  |
|                | TOTAL              | 2 | 4 | 7  | — | 13 | — | — | 13 | 13 |
| Ingá           | Homens<br>Hommes   | — | 2 | —  | — | 2  | — | — | 2  | 2  |
|                | Mulheres<br>Femmes | 1 | — | 4  | — | 5  | — | — | 5  | 5  |
|                | TOTAL              | 1 | 2 | 4  | — | 7  | — | — | 7  | 7  |
| Itabayanna     | Homens<br>Hommes   | — | — | 2  | — | 2  | — | — | 2  | 2  |
|                | Mulheres<br>Femmes | 1 | — | 1  | — | 2  | — | — | 2  | 2  |
|                | TOTAL              | 1 | — | 3  | — | 4  | — | — | 4  | 4  |
| Mamaçuape      | Homens<br>Hommes   | — | — | 3  | — | 3  | — | — | 3  | 3  |
|                | Mulheres<br>Femmes | 2 | 1 | 9  | — | 12 | — | — | 12 | 12 |
|                | TOTAL              | 2 | 1 | 12 | — | 15 | — | — | 15 | 15 |
| Paraíhyba      | Homens<br>Hommes   | — | 1 | 1  | — | 2  | — | — | 2  | 2  |
|                | Mulheres<br>Femmes | 1 | — | 3  | — | 4  | — | — | 4  | 4  |
|                | TOTAL              | 1 | 1 | 4  | — | 6  | — | — | 6  | 6  |
| Patos          | Homens<br>Hommes   | — | — | 1  | — | 1  | — | — | 1  | 1  |
|                | Mulheres<br>Femmes | 1 | — | —  | — | 1  | — | — | 1  | 1  |
|                | TOTAL              | 1 | — | 1  | — | 2  | — | — | 2  | 2  |
| Pedras de Fogo | Homens<br>Hommes   | — | — | 1  | — | 1  | — | — | 1  | 1  |
|                | Mulheres<br>Femmes | — | — | —  | — | —  | — | — | —  | —  |
|                | TOTAL              | — | — | 1  | — | 1  | — | — | 1  | 1  |

(1) Inclusive os habitantes de nacionalidade ignorada. (Y compris les habitants de nationalité inconnue).

**Sexo, estado civil, nacionalidade e grão de instrução dos centenários recenseados nos municípios de cada um dos Estados do Brazil**

Sexe, état civil, nationalité et degré d'instruction des centenaires recensés dans les municipes de chaque État du Brésil

| Municípios<br>Municipes | Sexo<br>Sexe | ESTADO CIVIL<br>ÉTAT CIVIL |                   |                 |   | NACIONALIDADE<br>NATIONALITÉ |                                  | GRÃO DE INSTRUÇÃO<br>DEGRÉ D'INSTRUCTION         |  | Total<br>Total |
|-------------------------|--------------|----------------------------|-------------------|-----------------|---|------------------------------|----------------------------------|--|--|----------------|
|                         |              | Solteiros<br>Célibataires  | Casados<br>Mariés | Viúvos<br>Veufs | Estado civil ignorado<br>État civil inconnu | Brazileiros<br>Brésiliens    | Estrangeiros<br>Étrangers<br>(1) | Sabendo ler e escrever<br>Sachant lire et écrire | Não sabendo ler nem escrever<br>Ne sachant ni lire ni écrire |                |
|                         |              |                            |                   |                 |   |                              |                                  |  |  |                |

**ESTADO DA PARAHYBA DO NORTE — ÉTAT DE PARAHYBA DO NORTE**  
(CONTINUAÇÃO — SUITE)

|                      |                    |   |   |   |   |   |   |   |   |   |
|----------------------|--------------------|---|---|---|---|---|---|---|---|---|
| Picuhy               | Homens<br>Hommes   | — | — | 1 | — | 1 | — | 1 | — | 1 |
|                      | Mulheres<br>Femmes | 3 | — | — | — | 3 | — | — | 3 | 3 |
|                      | TOTAL              | 3 | — | 1 | — | 4 | — | 1 | 3 | 4 |
| Pilar                | Homens<br>Hommes   | — | 1 | 1 | — | 2 | — | — | 2 | 2 |
|                      | Mulheres<br>Femmes | 1 | — | 2 | — | 3 | — | — | 3 | 3 |
|                      | TOTAL              | 1 | 1 | 3 | — | 5 | — | — | 5 | 5 |
| Pombal               | Homens<br>Hommes   | — | 1 | 2 | — | 3 | — | — | 3 | 3 |
|                      | Mulheres<br>Femmes | 1 | — | — | — | 1 | — | — | 1 | 1 |
|                      | TOTAL              | 1 | 1 | 2 | — | 4 | — | — | 4 | 4 |
| Princesa             | Homens<br>Hommes   | — | — | — | — | — | — | — | — | — |
|                      | Mulheres<br>Femmes | — | — | 3 | — | 3 | — | — | 3 | 3 |
|                      | TOTAL              | — | — | 3 | — | 3 | — | — | 3 | 3 |
| Santa Rita           | Homens<br>Hommes   | — | — | 2 | — | 2 | — | — | 2 | 2 |
|                      | Mulheres<br>Femmes | — | — | 1 | — | 1 | — | — | 1 | 1 |
|                      | TOTAL              | — | — | 3 | — | 3 | — | — | 3 | 3 |
| São João do Cariry   | Homens<br>Hommes   | 1 | — | 3 | — | 1 | 3 | 2 | 2 | 4 |
|                      | Mulheres<br>Femmes | 2 | — | 1 | — | 3 | — | — | 3 | 3 |
|                      | TOTAL              | 3 | — | 4 | — | 4 | 3 | 2 | 5 | 7 |
| São José de Piranhas | Homens<br>Hommes   | — | — | — | — | — | — | — | — | — |
|                      | Mulheres<br>Femmes | 1 | — | — | — | 1 | — | — | 1 | 1 |
|                      | TOTAL              | 1 | — | — | — | 1 | — | — | 1 | 1 |

(1) Inclusive os habitantes de nacionalidade ignorada (Y compris les habitants de nationalité inconnue)

**Sexo, estado civil, nacionalidade e grão de instrução dos centenários recenseados nos municípios de cada um dos Estados do Brazil**

Sexe, état civil, nationalité et degré d'instruction des centenaires recensés dans les municipes de chaque État du Brésil

| Municípios<br>Municipes | Sexo<br>Sexe | ESTADO CIVIL<br>ÉTAT CIVIL |                   |                 |   | NACIONALIDADE<br>NATIONALITÉ |                                  | GRÃO DE INSTRUÇÃO<br>DEGRÉ D'INSTRUCTION         |  | Total<br>Total |
|-------------------------|--------------|----------------------------|-------------------|-----------------|---|------------------------------|----------------------------------|--|--|----------------|
|                         |              | Solteiros<br>Celibataires  | Casados<br>Mariés | Viúvos<br>Veufs | Estado civil ignorado<br>État civil inconnu | Brazileiros<br>Brésiliens    | Estrangeiros<br>Étrangers<br>(1) | Sabendo ler e escrever<br>Sachant lire et écrire | Não sabendo ler nem escrever<br>Ne sachant ni lire ni écrire |                |
|                         |              |                            |                   |                 |   |                              |                                  |  |  |                |

**ESTADO DA PARAHYBA DO NORTE — ÉTAT DE PARAHYBA DO NORTE**  
(CONCLUSÃO — FIN)

|                 |                    |    |    |    |   |     |   |     |     |
|-----------------|--------------------|----|----|----|---|-----|---|-----|-----|
| Serraia         | Homens<br>Hommes   | —  | —  | —  | — | —   | — | —   | —   |
|                 | Mulheres<br>Femmes | 1  | —  | 2  | — | 3   | — | 3   | 3   |
|                 | TOTAL              | 1  | —  | 2  | — | 3   | — | 3   | 3   |
| Soledade        | Homens<br>Hommes   | —  | 2  | —  | — | 2   | — | 2   | 2   |
|                 | Mulheres<br>Femmes | —  | —  | 1  | — | 1   | — | 1   | 1   |
|                 | TOTAL              | —  | 2  | 1  | — | 3   | — | 3   | 3   |
| Souza           | Homens<br>Hommes   | —  | 1  | —  | — | 1   | — | 1   | 1   |
|                 | Mulheres<br>Femmes | 2  | —  | 2  | — | 4   | — | 4   | 4   |
|                 | TOTAL              | 2  | 1  | 2  | — | 5   | — | 5   | 5   |
| Taperoá         | Homens<br>Hommes   | —  | —  | —  | — | —   | — | —   | —   |
|                 | Mulheres<br>Femmes | —  | —  | 2  | — | 1   | 1 | 2   | 2   |
|                 | TOTAL              | —  | —  | 2  | — | 1   | 1 | 2   | 2   |
| Teixeira        | Homens<br>Hommes   | —  | 1  | 1  | — | 2   | — | 2   | 2   |
|                 | Mulheres<br>Femmes | —  | —  | 2  | — | 2   | — | 2   | 2   |
|                 | TOTAL              | —  | 1  | 3  | — | 4   | — | 4   | 4   |
| Ubuzeiro        | Homens<br>Hommes   | —  | 1  | 4  | — | 5   | — | 5   | 5   |
|                 | Mulheres<br>Femmes | 1  | —  | 4  | — | 5   | — | 5   | 5   |
|                 | TOTAL              | 1  | 1  | 8  | — | 10  | — | 10  | 10  |
| TOTAL DO ESTADO | Homens<br>Hommes   | 3  | 21 | 34 | — | 55  | 3 | 54  | 58  |
|                 | Mulheres<br>Femmes | 32 | 5  | 64 | — | 98  | 3 | 101 | 101 |
|                 | TOTAL              | 35 | 26 | 98 | — | 153 | 6 | 155 | 159 |

(1) Inclusive os habitantes de nacionalidade ignorada (V compris les habitants de nationalité inconnue)

**Sexo, estado civil, nacionalidade e gráo de instrução dos centenários recenseados nos municípios de cada um dos Estados do Brazil**

Sexe, état civil, nationalité et degré d'instruction des centenaires recensés dans les municipes de chaque État du Brésil

| Municípios<br>Municipes | Sexo<br>Sexe | ESTADO CIVIL<br>ÉTAT CIVIL |                   |                 |   | NACIONALIDADE<br>NATIONALITÉ |                                  | GRÁO DE INSTRUÇÃO<br>DEGRÉ D'INSTRUCTION         |  | Total<br>Total |
|-------------------------|--------------|----------------------------|-------------------|-----------------|---|------------------------------|----------------------------------|--|--|----------------|
|                         |              | Solteiros<br>Célibataires  | Casados<br>Mariés | Viúvos<br>Veufs | Estado civil ignorado<br>État civil inconnu | Brazileiros<br>Brésiliens    | Estrangeiros<br>Étrangers<br>(1) | Sabendo ler e escrever<br>Sachant lire et écrire | Não sabendo ler nem escrever<br>Ne sachant ni lire ni écrire |                |
|                         |              |                            |                   |                 |   |                              |                                  |  |  |                |

**ESTADO DO PARANÁ — ÉTAT DE PARANÁ**

|                  |                    |   |   |   |   |   |   |   |   |   |
|------------------|--------------------|---|---|---|---|---|---|---|---|---|
| Antonina         | Homens<br>Hommes   | 1 | — | — | — | 1 | — | — | 1 | 1 |
|                  | Mulheres<br>Femmes | 2 | — | — | — | 2 | — | — | 2 | 2 |
|                  | TOTAL              | 3 | — | — | — | 3 | — | — | 3 | 3 |
| Araucaria        | Homens<br>Hommes   | — | — | 1 | — | 1 | — | — | 1 | 1 |
|                  | Mulheres<br>Femmes | — | — | — | — | — | — | — | — | — |
|                  | TOTAL              | — | — | 1 | — | 1 | — | — | 1 | 1 |
| Assunguy de Cima | Homens<br>Hommes   | — | — | 1 | — | 1 | — | — | 1 | 1 |
|                  | Mulheres<br>Femmes | — | — | 1 | — | 1 | — | — | 1 | 1 |
|                  | TOTAL              | — | — | 2 | — | 2 | — | — | 2 | 2 |
| Bocayuva         | Homens<br>Hommes   | — | — | — | — | — | — | — | — | — |
|                  | Mulheres<br>Femmes | — | — | 2 | — | 2 | — | — | 2 | 2 |
|                  | TOTAL              | — | — | 2 | — | 2 | — | — | 2 | 2 |
| Campina Grande   | Homens<br>Hommes   | — | 1 | 2 | — | 2 | 1 | 1 | 2 | 3 |
|                  | Mulheres<br>Femmes | — | — | 1 | — | 1 | — | — | 1 | 1 |
|                  | TOTAL              | — | 1 | 3 | — | 3 | 1 | 1 | 3 | 4 |
| Campo Largo      | Homens<br>Hommes   | 1 | 2 | 1 | — | 3 | 1 | — | 4 | 4 |
|                  | Mulheres<br>Femmes | — | — | 3 | — | 3 | — | — | 3 | 3 |
|                  | TOTAL              | 1 | 2 | 4 | — | 6 | 1 | — | 7 | 7 |
| Carlópolis       | Homens<br>Hommes   | — | — | — | — | — | — | — | — | — |
|                  | Mulheres<br>Femmes | — | — | 2 | — | 2 | — | — | 2 | 2 |
|                  | TOTAL              | — | — | 2 | — | 2 | — | — | 2 | 2 |

(1) Inclusive os habitantes de nacionalidade ignorada (Y compris les habitants de nationalité inconnue).

**Sexo, estado civil, nacionalidade e gráo de instrução dos centenários recenseados nos municípios de cada um dos Estados do Brazil**

Sexe, état civil, nationalité et degré d'instruction des centenaires recensés dans les municipes de chaque État du Brésil

| Municípios<br>Municipes | Sexo<br>Sexe | ESTADO CIVIL<br>ÉTAT CIVIL |                   |                |   | NACIONALIDADE<br>NATIONALITÉ |                               | GRÁO DE INSTRUÇÃO<br>DEGRÉ D'INSTRUCTION         |  | Total<br>Total |
|-------------------------|--------------|----------------------------|-------------------|----------------|---|------------------------------|-------------------------------|--|--|----------------|
|                         |              | Solteiros<br>Célibataires  | Casados<br>Mariés | Vivos<br>Veufs | Estado civil ignorado<br>État civil inconnu | Brazileiros<br>Brésiliens    | Estrangeiros<br>Étrangers (1) | Sabendo ler e escrever<br>Sachant lire et écrire | Não sabendo ler nem escrever<br>Ne sachant ni lire ni écrire |                |
|                         |              |                            |                   |                |   |                              |                               |  |  |                |

**ESTADO DO PARANÁ — ÉTAT DE PARANA**

(CONTINUAÇÃO — SUITE)

|              |                    |   |   |    |   |    |   |   |    |    |
|--------------|--------------------|---|---|----|---|----|---|---|----|----|
| Castro       | Homens<br>Hommes   | — | — | 2  | — | 2  | — | 1 | 1  | 2  |
|              | Mulheres<br>Femmes | 1 | — | 1  | — | 2  | — | — | 2  | 2  |
|              | TOTAL              | 1 | — | 3  | — | 4  | — | 1 | 3  | 4  |
| Clevelandia  | Homens<br>Hommes   | — | — | —  | — | —  | — | — | —  | —  |
|              | Mulheres<br>Femmes | — | — | 1  | — | 1  | — | — | 1  | 1  |
|              | TOTAL              | — | — | 1  | — | 1  | — | — | 1  | 1  |
| Conchas      | Homens<br>Hommes   | — | — | 1  | — | 1  | — | — | 1  | 1  |
|              | Mulheres<br>Femmes | 1 | — | 1  | — | 1  | 1 | — | 2  | 2  |
|              | TOTAL              | 1 | — | 2  | — | 2  | 1 | — | 3  | 3  |
| Curitiba     | Homens<br>Hommes   | — | 2 | 1  | — | 3  | — | — | 3  | 3  |
|              | Mulheres<br>Femmes | — | — | 1  | — | —  | 1 | 1 | —  | 1  |
|              | TOTAL              | — | 2 | 2  | — | 3  | 1 | 1 | 3  | 4  |
| Guarakessaba | Homens<br>Hommes   | — | — | 1  | — | 1  | — | — | 1  | 1  |
|              | Mulheres<br>Femmes | — | — | 1  | — | 1  | — | — | 1  | 1  |
|              | TOTAL              | — | — | 2  | — | 2  | — | — | 2  | 2  |
| Guarapuava   | Homens<br>Hommes   | 1 | 2 | 3  | — | 6  | — | — | 6  | 6  |
|              | Mulheres<br>Femmes | 1 | 1 | 8  | — | 10 | — | — | 10 | 10 |
|              | TOTAL              | 2 | 3 | 11 | — | 16 | — | — | 16 | 16 |
| Guaratuba    | Homens<br>Hommes   | — | — | —  | — | —  | — | — | —  | —  |
|              | Mulheres<br>Femmes | — | — | 1  | — | 1  | — | — | 1  | 1  |
|              | TOTAL              | — | — | 1  | — | 1  | — | — | 1  | 1  |

(1) Inclusive os habitantes de nacionalidade ignorada. (Y compris les habitants de nationalité inconnue).

**Sexo, estado civil, nacionalidade e grão de instrução dos centenários recenseados nos municípios de cada um dos Estados do Brazil**

Sexe, état civil, nationalité et degré d'instruction des centenaires recensés dans les municipes de chaque État du Brésil

| Municípios<br>Municipes | Sexo<br>Sexe | ESTADO CIVIL<br>ÉTAT CIVIL |                   |                 |   | NACIONALIDADE<br>NATIONALITÉ |                                  | GRÃO DE INSTRUCÇÃO<br>DEGRÉ D'INSTRUCTION |                              | Total<br>Total |
|-------------------------|--------------|----------------------------|-------------------|-----------------|---|------------------------------|----------------------------------|---|------------------------------|----------------|
|                         |              | Solteiros<br>Celibataires  | Casados<br>Mariés | Viuvos<br>Veufs | Estado civil ignorado<br>État civil inconnu | Brazileiros<br>Brésiliens    | Estrangeiros<br>Étrangers<br>(1) | Sabendo ler e escrever                    | Não sabendo ler nem escrever |                |
|                         |              |                            |                   |                 |   |                              |                                  | Sachant lire et écrire                    | Ne sachant ni lire ni écrire |                |

**ESTADO DO PARANÁ — ÉTAT DE PARANÁ**  
(CONTINUAÇÃO — SUITE)

|               |                    |   |   |   |   |   |   |   |   |   |
|---------------|--------------------|---|---|---|---|---|---|---|---|---|
| Jacuésinho    | Homens<br>Hommes   | — | 3 | — | — | 3 | — | — | 3 | 3 |
|               | Mulheres<br>Femmes | 1 | — | — | — | 1 | — | — | 1 | 1 |
|               | TOTAL              | 1 | 3 | — | — | 4 | — | — | 4 | 4 |
| Itaguariahyva | Homens<br>Hommes   | — | 2 | — | — | 2 | — | 1 | 1 | 2 |
|               | Mulheres<br>Femmes | 3 | — | 4 | — | 7 | — | — | 7 | 7 |
|               | TOTAL              | 3 | 2 | 4 | — | 9 | — | 1 | 8 | 9 |
| Lapa          | Homens<br>Hommes   | — | — | 1 | — | 1 | — | 1 | — | 1 |
|               | Mulheres<br>Femmes | — | 1 | — | — | 1 | — | — | 1 | 1 |
|               | TOTAL              | — | 1 | 1 | — | 2 | — | 1 | 1 | 2 |
| Marumbý       | Homens<br>Hommes   | — | — | 1 | — | 1 | — | 1 | — | 1 |
|               | Mulheres<br>Femmes | — | — | 1 | — | 1 | — | — | 1 | 1 |
|               | TOTAL              | — | — | 2 | — | 2 | — | 1 | 1 | 2 |
| Morretes      | Homens<br>Hommes   | — | — | 1 | — | — | 1 | — | 1 | 1 |
|               | Mulheres<br>Femmes | — | — | 1 | — | 1 | — | — | 1 | 1 |
|               | TOTAL              | — | — | 2 | — | 1 | 1 | — | 2 | 2 |
| Palmas        | Homens<br>Hommes   | — | — | 4 | — | 3 | 1 | — | 4 | 4 |
|               | Mulheres<br>Femmes | — | — | 2 | 1 | 2 | 1 | — | 3 | 3 |
|               | TOTAL              | — | — | 6 | 1 | 5 | 2 | — | 7 | 7 |
| Palmeira      | Homens<br>Hommes   | — | — | 1 | — | 1 | — | — | 1 | 1 |
|               | Mulheres<br>Femmes | — | — | 4 | — | 4 | — | — | 4 | 4 |
|               | TOTAL              | — | — | 5 | — | 5 | — | — | 5 | 5 |

(1) Inclusive os habitantes de nacionalidade ignorada. (V compris les habitants de nationalité inconnue)

**Sexo, estado civil, nacionalidade e gráo de instrução dos centenários recenseados nos municípios de cada um dos Estados do Brazil**

Sexe, état civil, nationalité et degré d'instruction des centenaires recensés dans les municipes de chaque État du Brésil

| Municípios<br>Municipes | Sexo<br>Sexe | ESTADO CIVIL<br>ÉTAT CIVIL |                   |                 |   | NACIONALIDADE<br>NATIONALITÉ |                                  | GRÁO DE INSTRUÇÃO<br>DEGRÉ D'INSTRUCTION         |  | Total<br>Total |
|-------------------------|--------------|----------------------------|-------------------|-----------------|---|------------------------------|----------------------------------|--|--|----------------|
|                         |              | Solteiros<br>Celibataires  | Casados<br>Mariés | Viúvos<br>Veufs | Estado civil ignorado<br>État civil inconnu | Brazileiros<br>Brésiliens    | Estrangeiros<br>Étrangers<br>(1) | Sabendo ler e escrever<br>Sachant lire et écrire | Não sabendo ler nem escrever<br>Ne sachant ni lire ni écrire |                |
|                         |              |                            |                   |                 |   |                              |                                  |  |  |                |

**ESTADO DO PARANÁ — ÉTAT DE PARANÁ**

(CONTINUAÇÃO — SUITE)

|                          |                    |   |   |   |   |   |   |   |   |   |
|--------------------------|--------------------|---|---|---|---|---|---|---|---|---|
| Pinhhy                   | Homens<br>Hommes   | — | 2 | 1 | — | 3 | — | 1 | 2 | 3 |
|                          | Mulheres<br>Femmes | — | — | 2 | — | 2 | — | — | 2 | 2 |
|                          | TOTAL              | — | 2 | 3 | — | 5 | — | 1 | 4 | 5 |
| Ponta Grossa             | Homens<br>Hommes   | — | — | — | — | — | — | — | — | — |
|                          | Mulheres<br>Femmes | — | — | 1 | — | 1 | — | 1 | — | 1 |
|                          | TOTAL              | — | — | 1 | — | 1 | — | 1 | — | 1 |
| Prudentópolis            | Homens<br>Hommes   | — | 1 | — | — | 1 | — | — | 1 | 1 |
|                          | Mulheres<br>Femmes | — | — | 1 | — | 1 | — | — | 1 | 1 |
|                          | TOTAL              | — | 1 | 1 | — | 2 | — | — | 2 | 2 |
| Ribeirão Claro           | Homens<br>Hommes   | 1 | — | 1 | — | 1 | 1 | — | 2 | 2 |
|                          | Mulheres<br>Femmes | — | — | 1 | — | 1 | — | — | 1 | 1 |
|                          | TOTAL              | 1 | — | 2 | — | 2 | 1 | — | 3 | 3 |
| Rio Branco               | Homens<br>Hommes   | — | — | 1 | — | 1 | — | — | 1 | 1 |
|                          | Mulheres<br>Femmes | 1 | — | — | — | 1 | — | — | 1 | 1 |
|                          | TOTAL              | 1 | — | 1 | — | 2 | — | — | 2 | 2 |
| Rio Negro                | Homens<br>Hommes   | — | 2 | — | — | 2 | — | — | 2 | 2 |
|                          | Mulheres<br>Femmes | — | — | 2 | — | 2 | — | — | 2 | 2 |
|                          | TOTAL              | — | 2 | 2 | — | 4 | — | — | 4 | 4 |
| Santo Antonio da Platina | Homens<br>Hommes   | — | 1 | — | — | 1 | — | — | 1 | 1 |
|                          | Mulheres<br>Femmes | — | — | 1 | — | 1 | — | — | 1 | 1 |
|                          | TOTAL              | — | 1 | 1 | — | 2 | — | — | 2 | 2 |

(1) Inclusive os habitantes de nacionalidade ignorada (Y compris les habitants de nationalité inconnue)

**Sexo, estado civil, nacionalidade e gráo de instrução dos centenários recenseados nos municípios de cada um dos Estados do Brazil**

Sexe, état civil, nationalité et degré d'instruction des centenaires recensés dans les municipes de chaque État du Brésil

| Municípios<br>Municipes | Sexo<br>Sexe | ESTADO CIVIL<br>ÉTAT CIVIL |                   |                  |   | NACIONALIDADE<br>NATIONALITÉ |                                  | GRÁO DE INSTRUÇÃO<br>DEGRÉ D'INSTRUCTION         |  | Total<br>Total |
|-------------------------|--------------|----------------------------|-------------------|------------------|---|------------------------------|----------------------------------|--|--|----------------|
|                         |              | Solteiros<br>Célibataires  | Casados<br>Mariés | Viúvos<br>Veuufs | Estado civil ignorado<br>État civil inconnu | Brazileiros<br>Brésiliens    | Estrangeiros<br>Étrangers<br>(1) | Sabendo ler e escrever<br>Sachant lire et écrire | Não sabendo ler nem escrever<br>Ne sachant ni lire ni écrire |                |
|                         |              |                            |                   |                  |   |                              |                                  |  |  |                |

**ESTADO DO PARANÁ — ÉTAT DE PARANÁ**

(CONTINUAÇÃO — SUITE)

|                           |                    |   |   |   |   |   |   |   |   |   |
|---------------------------|--------------------|---|---|---|---|---|---|---|---|---|
| Santo Antonio do Inbituva | Homens<br>Hommes   | — | — | 1 | — | 1 | — | — | 1 | 1 |
|                           | Mulheres<br>Femmes | 1 | 1 | — | — | 2 | — | — | 2 | 2 |
|                           | TOTAL              | 1 | 1 | 1 | — | 3 | — | — | 3 | 3 |
| São João do Triunpho      | Homens<br>Hommes   | — | — | — | — | — | — | — | — | — |
|                           | Mulheres<br>Femmes | — | — | 1 | — | 1 | — | — | 1 | 1 |
|                           | TOTAL              | — | — | 1 | — | 1 | — | — | 1 | 1 |
| São José da Boa Vista     | Homens<br>Hommes   | — | — | 3 | — | 3 | — | — | 3 | 3 |
|                           | Mulheres<br>Femmes | 1 | — | 2 | — | 3 | — | — | 3 | 3 |
|                           | TOTAL              | 1 | — | 5 | — | 6 | — | — | 6 | 6 |
| São José dos Pinhaes      | Homens<br>Hommes   | — | 2 | — | — | 2 | — | — | 2 | 2 |
|                           | Mulheres<br>Femmes | 1 | — | 1 | — | 2 | — | — | 2 | 2 |
|                           | TOTAL              | 1 | 2 | 1 | — | 4 | — | — | 4 | 4 |
| São Matheus               | Homens<br>Hommes   | — | — | 1 | — | 1 | — | — | 1 | 1 |
|                           | Mulheres<br>Femmes | — | — | — | — | — | — | — | — | — |
|                           | TOTAL              | — | — | 1 | — | 1 | — | — | 1 | 1 |
| São Pedro do Mallct       | Homens<br>Hommes   | — | — | — | — | — | — | — | — | — |
|                           | Mulheres<br>Femmes | — | — | 1 | — | 1 | — | — | 1 | 1 |
|                           | TOTAL              | — | — | 1 | — | 1 | — | — | 1 | 1 |
| Serro Azul                | Homens<br>Hommes   | — | 1 | 1 | — | 1 | 1 | — | 2 | 2 |
|                           | Mulheres<br>Femmes | — | — | 2 | — | 2 | — | — | 2 | 2 |
|                           | TOTAL              | — | 1 | 3 | — | 3 | 1 | — | 4 | 4 |

(1) Inclusive os habitantes de nacionalidade ignorada (Y compris les habitants de nationalité inconnue).



**Sexo, estado civil, nacionalidade e grão de instrução dos centenários recenseados nos municípios de cada um dos Estados do Brazil**

Sexe, état civil, nationalité et degré d'instruction des centenaires recensés dans les municipes de chaque État du Brésil

| Municípios<br>Municipes | Sexo<br>Sexe | ESTADO CIVIL<br>ÉTAT CIVIL |                   |                |   | NACIONALIDADE<br>NATIONALITÉ |                                  | GRÃO DE INSTRUÇÃO<br>DEGRÉ D'INSTRUCTION |                              | Total<br>Total |
|-------------------------|--------------|----------------------------|-------------------|----------------|---|------------------------------|----------------------------------|--|------------------------------|----------------|
|                         |              | Solteiros<br>Celibataires  | Casados<br>Mariés | Vivos<br>Veufs | Estado civil ignorado<br>État civil inconnu | Brazileiros<br>Brésiliens    | Estrangeiros<br>Étrangers<br>(1) | Sabendo ler e escrever                   | Não sabendo ler nem escrever |                |
|                         |              |                            |                   |                |   |                              |                                  | Sachant lire et écrire                   | Ne sachant ni lire ni écrire |                |

**ESTADO DO PARANÁ — ÉTAT DE PARANÁ**  
(CONCLUSÃO — FIN)

|                 |                    |    |    |    |   |     |   |   |     |
|-----------------|--------------------|----|----|----|---|-----|---|---|-----|
| Tamarandé       | Homens<br>Hommes   | —  | —  | —  | — | —   | — | — | —   |
|                 | Mulheres<br>Femmes | —  | 1  | 1  | — | 2   | — | — | 2   |
|                 | TOTAL              | —  | 1  | 1  | — | 2   | — | — | 2   |
| Thomazina       | Homens<br>Hommes   | 1  | —  | 1  | — | 2   | — | — | 2   |
|                 | Mulheres<br>Femmes | —  | —  | 1  | — | 1   | — | — | 1   |
|                 | TOTAL              | 1  | —  | 2  | — | 3   | — | — | 3   |
| Tibagy          | Homens<br>Hommes   | —  | 2  | 2  | — | 4   | — | — | 4   |
|                 | Mulheres<br>Femmes | 1  | —  | 2  | — | 3   | — | — | 3   |
|                 | TOTAL              | 1  | 2  | 4  | — | 7   | — | — | 7   |
| TOTAL DO ESTADO | Homens<br>Hommes   | 5  | 23 | 33 | — | 55  | 6 | 6 | 55  |
|                 | Mulheres<br>Femmes | 14 | 4  | 54 | 1 | 70  | 3 | 2 | 71  |
|                 | TOTAL              | 19 | 27 | 87 | 1 | 125 | 9 | 8 | 126 |

**ESTADO DE PERNAMBUCO — ÉTAT DE PERNAMBUCO**

|                      |                    |   |   |   |   |   |   |   |   |
|----------------------|--------------------|---|---|---|---|---|---|---|---|
| Aogados de Ingazeira | Homens<br>Hommes   | — | 2 | — | — | 2 | — | 1 | 1 |
|                      | Mulheres<br>Femmes | — | — | 3 | — | 3 | — | — | 3 |
|                      | TOTAL              | — | 2 | 3 | — | 5 | — | 1 | 4 |
| Água Preta           | Homens<br>Hommes   | 2 | — | 1 | — | 2 | 1 | — | 3 |
|                      | Mulheres<br>Femmes | — | 1 | 5 | — | 6 | — | — | 6 |
|                      | TOTAL              | 2 | 1 | 6 | — | 8 | 1 | — | 9 |

(1) Inclusive os habitantes de nacionalidade ignorada (Y compris les habitants de nationalité inconnue)

**Sexo, estado civil, nacionalidade e grão de instrução dos centenários recenseados nos municípios de cada um dos Estados do Brazil**

Sexe, état civil, nationalité et degré d'instruction des centenaires recensés dans les municipes de chaque État du Brésil

| Municípios<br>Municipes | Sexo<br>Sexe | ESTADO CIVIL<br>ÉTAT CIVIL |                   |                  |   | NACIONALIDADE<br>NATIONALITÉ |                                  | GRÃO DE INSTRUÇÃO<br>DEGRÉ D'INSTRUCTION         |  | Total<br>Total |
|-------------------------|--------------|----------------------------|-------------------|------------------|---|------------------------------|----------------------------------|--|--|----------------|
|                         |              | Solteiros<br>Celibataires  | Casados<br>Mariés | Viúvos<br>Veuufs | Estado civil ignorado<br>État civil inconnu | Brazileiros<br>Brésiliens    | Estrangeiros<br>Étrangers<br>(1) | Sabendo ler e escrever<br>Sachant lire et écrire | Não sabendo ler nem escrever<br>Ne sachant ni lire ni écrire |                |
|                         |              |                            |                   |                  |   |                              |                                  |  |  |                |

**ESTADO DE PERNAMBUCO — ÉTAT DE PERNAMBUCO**

(CONTINUAÇÃO — SUITE)

|                 |                    |   |   |   |   |    |   |   |   |    |
|-----------------|--------------------|---|---|---|---|----|---|---|---|----|
| Águas Belas     | Homens<br>Hommes   | 1 | 1 | — | — | 2  | — | — | 2 | 2  |
|                 | Mulheres<br>Femmes | 3 | — | — | — | 3  | — | — | 3 | 3  |
|                 | TOTAL              | 4 | 1 | — | — | 5  | — | — | 5 | 5  |
| Alagôa de Baixo | Homens<br>Hommes   | — | — | — | — | —  | — | — | — | —  |
|                 | Mulheres<br>Femmes | — | — | 1 | — | 1  | — | — | 1 | 1  |
|                 | TOTAL              | — | — | 1 | — | 1  | — | — | 1 | 1  |
| Altinho         | Homens<br>Hommes   | — | 2 | — | — | 2  | — | 1 | 1 | 2  |
|                 | Mulheres<br>Femmes | 1 | — | — | — | 1  | — | — | 1 | 1  |
|                 | TOTAL              | 1 | 2 | — | — | 3  | — | 1 | 2 | 3  |
| Amargy          | Homens<br>Hommes   | — | — | 1 | — | 1  | — | — | 1 | 1  |
|                 | Mulheres<br>Femmes | — | 1 | 5 | — | 5  | 1 | — | 6 | 6  |
|                 | TOTAL              | — | 1 | 6 | — | 6  | 1 | — | 7 | 7  |
| Bairreiras      | Homens<br>Hommes   | — | 1 | — | — | 1  | — | — | 1 | 1  |
|                 | Mulheres<br>Femmes | 3 | — | 2 | — | 5  | — | — | 5 | 5  |
|                 | TOTAL              | 3 | 1 | 2 | — | 6  | — | — | 6 | 6  |
| Bezellos        | Homens<br>Hommes   | 1 | 3 | 3 | — | 7  | — | 2 | 5 | 7  |
|                 | Mulheres<br>Femmes | 3 | — | — | — | 3  | — | — | 3 | 3  |
|                 | TOTAL              | 4 | 3 | 3 | — | 10 | — | 2 | 8 | 10 |
| Boa Vista       | Homens<br>Hommes   | — | — | 2 | — | 2  | — | — | 2 | 2  |
|                 | Mulheres<br>Femmes | — | 1 | 1 | — | 2  | — | — | 2 | 2  |
|                 | TOTAL              | — | 1 | 3 | — | 4  | — | — | 4 | 4  |

(1) Inclusive os habitantes de nacionalidade ignorada (Y compris les habitants de nationalité inconnue)

**Sexo, estado civil, nacionalidade e grão de instrução dos centenários recenseados nos municípios de cada um dos Estados do Brazil**

Sexe, état civil, nationalité et degré d'instruction des centenaires recensés dans les municipes de chaque État du Brésil

| Municípios<br>Municipes | Sexo<br>Sexe | ESTADO CIVIL<br>ÉTAT CIVIL |                   |                 |   | NACIONALIDADE<br>NATIONALITÉ |                                  | GRÃO DE INSTRUÇÃO<br>DEGRÉ D'INSTRUCTION         |  | Total<br>Total |
|-------------------------|--------------|----------------------------|-------------------|-----------------|---|------------------------------|----------------------------------|--|--|----------------|
|                         |              | Solteiros<br>Celibataires  | Casados<br>Mariés | Viúvos<br>Veufs | Estado civil ignorado<br>État civil inconnu | Brasileiros<br>Brésiliens    | Estrangeiros<br>Étrangers<br>(1) | Sabendo ler e escrever<br>Sachant lire et écrire | Não sabendo ler nem escrever<br>Ne sachant ni lire ni écrire |                |
|                         |              |                            |                   |                 |   |                              |                                  |  |  |                |

**ESTADO DE PERNAMBUCO — ÉTAT DE PERNAMBUCO**  
(CONTINUAÇÃO — SUITE)

|                        |                    |   |   |    |   |    |   |   |    |    |
|------------------------|--------------------|---|---|----|---|----|---|---|----|----|
| Bom Conselho           | Homens<br>Hommes   | — | 2 | 3  | 1 | 6  | — | — | 6  | 6  |
|                        | Mulheres<br>Femmes | — | — | 3  | — | 3  | — | — | 3  | 3  |
|                        | TOTAL              | — | 2 | 6  | 1 | 9  | — | — | 9  | 9  |
| Bom Jardim             | Homens<br>Hommes   | — | 2 | 3  | — | 5  | — | — | 5  | 5  |
|                        | Mulheres<br>Femmes | 2 | — | 9  | — | 11 | — | — | 11 | 11 |
|                        | TOTAL              | 2 | 2 | 12 | — | 16 | — | — | 16 | 16 |
| Bonito                 | Homens<br>Hommes   | 1 | 1 | —  | — | 2  | — | — | 2  | 2  |
|                        | Mulheres<br>Femmes | 2 | — | 1  | — | 3  | — | — | 3  | 3  |
|                        | TOTAL              | 3 | 1 | 1  | — | 5  | — | — | 5  | 5  |
| Brejo da Madre de Deus | Homens<br>Hommes   | 2 | 2 | 2  | — | 6  | — | — | 6  | 6  |
|                        | Mulheres<br>Femmes | 2 | — | 7  | — | 9  | — | — | 9  | 9  |
|                        | TOTAL              | 4 | 2 | 9  | — | 15 | — | — | 15 | 15 |
| Buique                 | Homens<br>Hommes   | — | 1 | 1  | — | 2  | — | — | 2  | 2  |
|                        | Mulheres<br>Femmes | 2 | — | 4  | — | 6  | — | — | 6  | 6  |
|                        | TOTAL              | 2 | 1 | 5  | — | 8  | — | — | 8  | 8  |
| Cabo                   | Homens<br>Hommes   | — | 2 | —  | — | 2  | — | — | 2  | 2  |
|                        | Mulheres<br>Femmes | 2 | 1 | —  | — | 3  | — | — | 3  | 3  |
|                        | TOTAL              | 2 | 3 | —  | — | 5  | — | — | 5  | 5  |
| Cabrobó                | Homens<br>Hommes   | — | — | —  | — | —  | — | — | —  | —  |
|                        | Mulheres<br>Femmes | 2 | — | 2  | — | 4  | — | — | 4  | 4  |
|                        | TOTAL              | 2 | — | 2  | — | 4  | — | — | 4  | 4  |

(1) Inclusive os habitantes de nacionalidade ignorada (Y compris les habitants de nationalité inconnue)

**Sexo, estado civil, nacionalidade e grão de instrução dos centenários recenseados nos municípios de cada um dos Estados do Brazil**

Sexe, état civil, nationalité et degré d'instruction des centenaires recensés dans les municipes de chaque État du Brésil

| Municípios<br>Municipes | Sexo<br>Sexe | ESTADO CIVIL<br>ÉTAT CIVIL |                   |                 |   | NACIONALIDADE<br>NATIONALITÉ |                                  | GRÃO DE INSTRUÇÃO<br>DEGRÉ D'INSTRUCTION         |  | Total<br>Total |
|-------------------------|--------------|----------------------------|-------------------|-----------------|---|------------------------------|----------------------------------|--|--|----------------|
|                         |              | Solteiros<br>Celibataires  | Casados<br>Mariés | Viuvos<br>Veufs | Estado civil ignorado<br>État civil inconnu | Brazileiros<br>Brésiliens    | Estrangeiros<br>Étrangers<br>(1) | Sabendo ler e escrever<br>Sachant lire et écrire | Não sabendo ler nem escrever<br>Ne sachant ni lire ni écrire |                |
|                         |              |                            |                   |                 |   |                              |                                  |  |  |                |

**ESTADO DE PERNAMBUCO — ÉTAT DE PERNAMBUCO**

(CONTINUAÇÃO — SUITE)

|            |                    |   |   |   |   |    |   |   |    |    |
|------------|--------------------|---|---|---|---|----|---|---|----|----|
| Canhotinho | Homens<br>Hommes   | — | 1 | 2 | — | 3  | — | — | 3  | 3  |
|            | Mulheres<br>Femmes | 1 | — | 5 | — | 6  | — | — | 6  | 6  |
|            | TOTAL              | 1 | 1 | 7 | — | 9  | — | — | 9  | 9  |
| Curnatú    | Homens<br>Hommes   | — | 2 | 2 | 1 | 5  | — | — | 5  | 5  |
|            | Mulheres<br>Femmes | — | 1 | 7 | — | 8  | — | — | 8  | 8  |
|            | TOTAL              | — | 3 | 9 | 1 | 13 | — | — | 13 | 13 |
| Correntes  | Homens<br>Hommes   | — | — | 1 | — | 1  | — | — | 1  | 1  |
|            | Mulheres<br>Femmes | 2 | — | 2 | — | 4  | — | — | 4  | 4  |
|            | TOTAL              | 2 | — | 3 | — | 5  | — | — | 5  | 5  |
| Escada     | Homens<br>Hommes   | — | — | — | — | —  | — | — | —  | —  |
|            | Mulheres<br>Femmes | 1 | — | — | — | 1  | — | — | 1  | 1  |
|            | TOTAL              | 1 | — | — | — | 1  | — | — | 1  | 1  |
| Flôres     | Homens<br>Hommes   | — | 1 | — | — | 1  | — | — | 1  | 1  |
|            | Mulheres<br>Femmes | — | — | — | — | —  | — | — | —  | —  |
|            | TOTAL              | — | 1 | — | — | 1  | — | — | 1  | 1  |
| Ganelleira | Homens<br>Hommes   | — | 1 | 2 | — | 3  | — | — | 3  | 3  |
|            | Mulheres<br>Femmes | 1 | 1 | 1 | — | 3  | — | — | 3  | 3  |
|            | TOTAL              | 1 | 2 | 3 | — | 6  | — | — | 6  | 6  |
| Garanhuns  | Homens<br>Hommes   | 1 | 1 | 2 | — | 4  | — | — | 4  | 4  |
|            | Mulheres<br>Femmes | 4 | — | 4 | — | 7  | 1 | — | 8  | 8  |
|            | TOTAL              | 5 | 1 | 6 | — | 11 | 1 | — | 12 | 12 |

(1) Inclusive os habitantes de nacionalidade ignorada (X compris les habitants de nationalité inconnue)

**Sexo, estado civil, nacionalidade e gráo de instrucção dos centenários recenseados nos municípios de cada um dos Estados do Brazil**

Sexe, étal civil, nationalité et degré d'instruction des centenaires recensés dans les municipes de chaque État du Brésil

| Municípios<br>Municipes | Sexo<br>Sexe | ESTADO CIVIL<br>ÉTAT CIVIL |                   |                 |   | NACIONALIDADE<br>NATIONALITÉ |                                  | GRÁO DE INSTRUÇÃO<br>DEGRÉ D'INSTRUCTION         |  | Total<br>Total |
|-------------------------|--------------|----------------------------|-------------------|-----------------|---|------------------------------|----------------------------------|--|--|----------------|
|                         |              | Solteiros<br>Celibataires  | Casados<br>Mariés | Viúvos<br>Veufs | Estado civil ignorado<br>État civil inconnu | Brazileiros<br>Brésiliens    | Estrangeiros<br>Étrangers<br>(1) | Sabendo ler e escrever<br>Sachant lire et écrire | Não sabendo ler nem escrever<br>Ne sachant ni lire ni écrire |                |
|                         |              |                            |                   |                 |   |                              |                                  |  |  |                |

**ESTADO DE PERNAMBUCO — ÉTAT DE PERNAMBUCO**

(CONTINUAÇÃO — SUITE)

|                 |                    |   |   |   |   |    |   |   |    |    |
|-----------------|--------------------|---|---|---|---|----|---|---|----|----|
| Gloria de Goytá | Homens<br>Hommes   | 1 | — | 1 | — | 2  | — | — | 2  | 2  |
|                 | Mulheres<br>Femmes | 1 | — | 1 | — | 2  | — | — | 2  | 2  |
|                 | TOTAL              | 2 | — | 2 | — | 4  | — | — | 4  | 4  |
| Goyanna         | Homens<br>Hommes   | 1 | 2 | 3 | — | 6  | — | — | 6  | 6  |
|                 | Mulheres<br>Femmes | — | 1 | 5 | — | 6  | — | — | 6  | 6  |
|                 | TOTAL              | 1 | 3 | 8 | — | 12 | — | — | 12 | 12 |
| Granito         | Homens<br>Hommes   | — | — | 1 | — | 1  | — | — | 1  | 1  |
|                 | Mulheres<br>Femmes | — | — | 1 | — | 1  | — | 1 | —  | 1  |
|                 | TOTAL              | — | — | 2 | — | 2  | — | 1 | 1  | 2  |
| Gravatá         | Homens<br>Hommes   | 1 | 2 | 1 | — | 4  | — | — | 4  | 4  |
|                 | Mulheres<br>Femmes | 1 | — | 3 | — | 4  | — | — | 4  | 4  |
|                 | TOTAL              | 2 | 2 | 4 | — | 8  | — | — | 8  | 8  |
| Iguarassú       | Homens<br>Hommes   | — | 1 | 1 | — | 2  | — | 1 | 1  | 2  |
|                 | Mulheres<br>Femmes | 1 | — | 2 | — | 3  | — | — | 3  | 3  |
|                 | TOTAL              | 1 | 1 | 3 | — | 5  | — | 1 | 4  | 5  |
| Ipojuca         | Homens<br>Hommes   | — | 3 | 2 | — | 5  | — | — | 5  | 5  |
|                 | Mulheres<br>Femmes | 6 | 2 | 3 | — | 11 | — | — | 11 | 11 |
|                 | TOTAL              | 6 | 5 | 5 | — | 16 | — | — | 16 | 16 |
| Itambé          | Homens<br>Hommes   | — | — | 1 | — | 1  | — | — | 1  | 1  |
|                 | Mulheres<br>Femmes | 2 | — | 5 | — | 7  | — | — | 7  | 7  |
|                 | TOTAL              | 2 | — | 6 | — | 8  | — | — | 8  | 8  |

(1) Inclusive os habitantes de nacionalidade ignorada. (Y compris les habitants de nationalité inconnue)

**Sexo, estado civil, nacionalidade e gráo de instrucção dos centenários recenseados nos municípios de cada um dos Estados do Brazil**

Sexe, état civil, nationalité et degré d'instruction des centenaires recensés dans les municipes de chaque État du Brésil

| Municípios<br>Municipes | Sexo<br>Sexe | ESTADO CIVIL<br>ÉTAT CIVIL |                   |                 |   | NACIONALIDADE<br>NATIONALITÉ |                                  | GRÃO DE INSTRUÇÃO<br>DEGRÉ D'INSTRUCTION         |  | Total<br>Total |
|-------------------------|--------------|----------------------------|-------------------|-----------------|---|------------------------------|----------------------------------|--|--|----------------|
|                         |              | Solteiros<br>Celibataires  | Casados<br>Mariés | Viuvos<br>Veufs | Estado civil ignorado<br>État civil inconnu | Brazileiros<br>Brésiliens    | Estrangeiros<br>Étrangers<br>(1) | Sabendo ler e escrever<br>Sachant lire et écrire | Não sabendo ler nem escrever<br>Ne sachant ni lire ni écrire |                |
|                         |              |                            |                   |                 |   |                              |                                  |  |  |                |

**ESTADO DE PERNAMBUCO — ÉTAT DE PERNAMBUCO**

(CONTINUAÇÃO — SUITE)

|            |                    |   |   |    |   |    |   |   |    |    |
|------------|--------------------|---|---|----|---|----|---|---|----|----|
| Jaboatão   | Homens<br>Hommes   | 1 | — | —  | — | 1  | — | — | 1  | 1  |
|            | Mulheres<br>Femmes | 4 | — | 8  | — | 12 | — | 1 | 11 | 12 |
|            | TOTAL              | 5 | — | 8  | — | 13 | — | 1 | 12 | 13 |
| Leopoldina | Homens<br>Hommes   | — | — | —  | — | —  | — | — | —  | —  |
|            | Mulheres<br>Femmes | — | — | 1  | — | 1  | — | — | 1  | 1  |
|            | TOTAL              | — | — | 1  | — | 1  | — | — | 1  | 1  |
| Limoeiro   | Homens<br>Hommes   | 1 | — | —  | — | 1  | — | — | 1  | 1  |
|            | Mulheres<br>Femmes | 2 | — | 9  | — | 11 | — | — | 11 | 11 |
|            | TOTAL              | 3 | — | 9  | — | 12 | — | — | 12 | 12 |
| Nazareth   | Homens<br>Hommes   | — | 2 | 3  | — | 5  | — | — | 5  | 5  |
|            | Mulheres<br>Femmes | 4 | — | 14 | — | 18 | — | 2 | 16 | 18 |
|            | TOTAL              | 4 | 2 | 17 | — | 23 | — | 2 | 21 | 23 |
| Novo Exú   | Homens<br>Hommes   | 1 | 1 | 2  | — | 4  | — | — | 4  | 4  |
|            | Mulheres<br>Femmes | — | — | 2  | — | 2  | — | — | 2  | 2  |
|            | TOTAL              | 1 | 1 | 4  | — | 6  | — | — | 6  | 6  |
| Olinda     | Homens<br>Hommes   | — | — | 3  | — | 3  | — | — | 3  | 3  |
|            | Mulheres<br>Femmes | — | 1 | 5  | — | 6  | — | — | 6  | 6  |
|            | TOTAL              | — | 1 | 8  | — | 9  | — | — | 9  | 9  |
| Ouricury   | Homens<br>Hommes   | — | 1 | 1  | — | 2  | — | — | 2  | 2  |
|            | Mulheres<br>Femmes | 1 | — | 1  | — | 2  | — | — | 2  | 2  |
|            | TOTAL              | 1 | 1 | 2  | — | 4  | — | — | 4  | 4  |

(1) Inclusive os habitantes de nacionalidade ignorada (Y compris les habitants de nationalité inconnue)

**Sexo, estado civil, nacionalidade e gráo de instrucção dos centenários recenseados nos municípios de cada um dos Estados do Brazil**

Sexe, état civil, nationalité et degré d'instruction des centenaires recensés dans les municipes de chaque État du Brésil

| Municípios<br>Municipes | Sexo<br>Sexe | ESTADO CIVIL<br>ÉTAT CIVIL |                   |                 |   | NACIONALIDADE<br>NATIONALITÉ |                                  | GRÁO DE INSTRUÇÃO<br>DEGRÉ D'INSTRUCTION         |  | Total<br>Total |
|-------------------------|--------------|----------------------------|-------------------|-----------------|---|------------------------------|----------------------------------|--|--|----------------|
|                         |              | Solteiros<br>Celibataires  | Casados<br>Mariés | Viúvos<br>Veufs | Estado civil ignorado<br>État civil inconnu | Brazileiros<br>Brésiliens    | Estrangeiros<br>Étrangers<br>(1) | Sabendo ler e escrever<br>Sachant lire et écrire | Não sabendo ler nem escrever<br>Ne sachant ni lire ni écrire |                |
|                         |              |                            |                   |                 |   |                              |                                  |  |  |                |

**ESTADO DE PERNAMBUCO — ÉTAT DE PERNAMBUCO**

(CONTINUAÇÃO — SUITE)

|                    |                    |   |   |    |   |    |   |   |    |    |
|--------------------|--------------------|---|---|----|---|----|---|---|----|----|
| Palmares. . . . .  | Homens<br>Hommes   | 1 | — | —  | — | 1  | — | — | 1  | 1  |
|                    | Mulheres<br>Femmes | 2 | — | 4  | — | 6  | — | — | 6  | 6  |
|                    | TOTAL              | 3 | — | 4  | — | 7  | — | — | 7  | 7  |
| Panellas           | Homens<br>Hommes   | — | — | 4  | — | 4  | — | — | 4  | 4  |
|                    | Mulheres<br>Femmes | 2 | — | 4  | — | 6  | — | — | 6  | 6  |
|                    | TOTAL              | 2 | — | 8  | — | 10 | — | — | 10 | 10 |
| Páo d'Alho ... . . | Homens<br>Hommes   | — | — | —  | — | —  | — | — | —  | —  |
|                    | Mulheres<br>Femmes | 1 | — | —  | — | 1  | — | — | 1  | 1  |
|                    | TOTAL              | 1 | — | —  | — | 1  | — | — | 1  | 1  |
| Pedra .            | Homens<br>Hommes   | — | 1 | —  | — | 1  | — | — | 1  | 1  |
|                    | Mulheres<br>Femmes | — | — | —  | — | —  | — | — | —  | —  |
|                    | TOTAL              | — | 1 | —  | — | 1  | — | — | 1  | 1  |
| Pesqueira ...      | Homens<br>Hommes   | 1 | 2 | 4  | — | 7  | — | 1 | 6  | 7  |
|                    | Mulheres<br>Femmes | 2 | — | 8  | — | 10 | — | 1 | 9  | 10 |
|                    | TOTAL              | 3 | 2 | 12 | — | 17 | — | 2 | 15 | 17 |
| Petroliua.         | Homens<br>Hommes   | — | 1 | 1  | — | 2  | — | — | 2  | 2  |
|                    | Mulheres<br>Femmes | — | — | —  | — | —  | — | — | —  | —  |
|                    | TOTAL              | — | 1 | 1  | — | 2  | — | — | 2  | 2  |
| Quipapá .          | Homens<br>Hommes   | — | — | —  | — | —  | — | — | —  | —  |
|                    | Mulheres<br>Femmes | — | — | 5  | — | 5  | — | — | 5  | 5  |
|                    | TOTAL              | — | — | 5  | — | 5  | — | — | 5  | 5  |

(1) Inclusive os habitantes de nacionalidade ignorada (Y compris les habitants de nationalité inconnue)

**Sexo, estado civil, nacionalidade e grão de instrução dos centenários recenseados nos municípios de cada um dos Estados do Brazil**

Sexe, état civil, nationalité et degré d'instruction des centenaires recensés dans les municipes de chaque État du Brésil

| Municípios<br>Municipes | Sexo<br>Sexe | ESTADO CIVIL<br>ÉTAT CIVIL |                   |                 |   | NACIONALIDADE<br>NATIONALITÉ |                                  | GRÃO DE INSTRUÇÃO<br>DEGRÉ D'INSTRUCTION         |  | Total<br>Total |
|-------------------------|--------------|----------------------------|-------------------|-----------------|---|------------------------------|----------------------------------|--|--|----------------|
|                         |              | Solteiros<br>Célibataires  | Casados<br>Mariés | Viúvos<br>Veufs | Estado civil ignorado<br>État civil inconnu | Brazileiros<br>Brésiliens    | Estrangeiros<br>Étrangers<br>(1) | Sabendo ler e escrever<br>Sachant lire et écrire | Não sabendo ler nem escrever<br>Ne sachant ni lire ni écrire |                |
|                         |              |                            |                   |                 |   |                              |                                  |  |  |                |

**ESTADO DE PERNAMBUCO — ÉTAT DE PERNAMBUCO**

(CONTINUAÇÃO — SUITE)

|                                |                    |   |   |    |   |    |   |    |    |    |
|--------------------------------|--------------------|---|---|----|---|----|---|----|----|----|
| Recife                         | Homens<br>Hommes   | — | 1 | 5  | — | 6  | — | 2  | 4  | 6  |
|                                | Mulheres<br>Femmes | 8 | — | 29 | — | 36 | 1 | 10 | 27 | 37 |
|                                | TOTAL              | 8 | 1 | 34 | — | 42 | 1 | 12 | 31 | 43 |
| Rio Pomboso                    | Homens<br>Hommes   | 1 | — | 1  | — | 2  | — | 1  | 1  | 2  |
|                                | Mulheres<br>Femmes | — | 1 | 2  | — | 3  | — | —  | 3  | 3  |
|                                | TOTAL              | 1 | 1 | 3  | — | 5  | — | 1  | 4  | 5  |
| Salgueiro                      | Homens<br>Hommes   | — | — | —  | — | —  | — | —  | —  | —  |
|                                | Mulheres<br>Femmes | — | — | 1  | — | 1  | — | —  | 1  | 1  |
|                                | TOTAL              | — | — | 1  | — | 1  | — | —  | 1  | 1  |
| São Bento                      | Homens<br>Hommes   | — | — | —  | — | —  | — | —  | —  | —  |
|                                | Mulheres<br>Femmes | — | — | 5  | — | 5  | — | —  | 5  | 5  |
|                                | TOTAL              | — | — | 5  | — | 5  | — | —  | 5  | 5  |
| São José do Egyp <sup>to</sup> | Homens<br>Hommes   | — | — | —  | — | —  | — | —  | —  | —  |
|                                | Mulheres<br>Femmes | — | — | 1  | — | 1  | — | —  | 1  | 1  |
|                                | TOTAL              | — | — | 1  | — | 1  | — | —  | 1  | 1  |
| São Lourenço da Matta          | Homens<br>Hommes   | — | — | 1  | — | 1  | — | —  | 1  | 1  |
|                                | Mulheres<br>Femmes | — | — | 2  | — | 2  | — | —  | 2  | 2  |
|                                | TOTAL              | — | — | 3  | — | 3  | — | —  | 3  | 3  |
| Seinhaem                       | Homens<br>Hommes   | — | 1 | —  | — | 1  | — | —  | 1  | 1  |
|                                | Mulheres<br>Femmes | 2 | 1 | 2  | — | 5  | — | —  | 5  | 5  |
|                                | TOTAL              | 2 | 2 | 2  | — | 6  | — | —  | 6  | 6  |

(1) Inclusive os habitantes de nacionalidade ignorada. (Y compris les habitants de nationalité inconnue)



**Sexo, estado civil, nacionalidade e grão de instrução dos centenários recenseados nos municípios de cada um dos Estados do Brazil**

Sexe, état civil, nationalité et degré d'instruction des centenaires recensés dans les municipes de chaque État du Brésil

| Municípios<br>Municipes | Sexo<br>Sexe | ESTADO CIVIL<br>ÉTAT CIVIL |                   |                 |   | NACIONALIDADE<br>NATIONALITÉ |                                  | GRÃO DE INSTRUÇÃO<br>DEGRÉ D'INSTRUCTION         |  | Total<br>Total |
|-------------------------|--------------|----------------------------|-------------------|-----------------|---|------------------------------|----------------------------------|--|--|----------------|
|                         |              | Solteiros<br>Célibataires  | Casados<br>Mariés | Viúvos<br>Veufs | Estado civil ignorado<br>État civil inconnu | Brazileiros<br>Brésiliens    | Estrangeiros<br>Étrangers<br>(1) | Sabendo ler e escrever<br>Sachant lire et écrire | Não sabendo ler nem escrever<br>Ne sachant ni lire ni écrire |                |
|                         |              |                            |                   |                 |   |                              |                                  |  |  |                |

**ESTADO DE PERNAMBUCO — ÉTAT DE PERNAMBUCO**

(CONCLUSÃO — FIN)

|                 |                    |    |    |     |   |     |   |    |     |     |
|-----------------|--------------------|----|----|-----|---|-----|---|----|-----|-----|
| Tacaratu        | Homens<br>Hommes   | —  | 1  | 1   | — | 2   | — | 1  | 1   | 2   |
|                 | Mulheres<br>Femmes | —  | 1  | 1   | — | 2   | — | —  | 2   | 2   |
|                 | TOTAL              | —  | 2  | 2   | — | 4   | — | 1  | 3   | 4   |
| Taquaritinga    | Homens<br>Hommes   | 1  | 1  | —   | — | 2   | — | 1  | 1   | 2   |
|                 | Mulheres<br>Femmes | —  | —  | 1   | — | 1   | — | —  | 1   | 1   |
|                 | TOTAL              | 1  | 1  | 1   | — | 3   | — | 1  | 2   | 3   |
| Timbaúba        | Homens<br>Hommes   | —  | 1  | —   | — | 1   | — | —  | 1   | 1   |
|                 | Mulheres<br>Femmes | —  | —  | —   | — | —   | — | —  | —   | —   |
|                 | TOTAL              | —  | 1  | —   | — | 1   | — | —  | 1   | 1   |
| Triunpho        | Homens<br>Hommes   | —  | —  | 1   | — | 1   | — | —  | 1   | 1   |
|                 | Mulheres<br>Femmes | —  | —  | —   | — | —   | — | —  | —   | —   |
|                 | TOTAL              | —  | —  | 1   | — | 1   | — | —  | 1   | 1   |
| Victoria        | Homens<br>Hommes   | —  | —  | 1   | — | 1   | — | —  | 1   | 1   |
|                 | Mulheres<br>Femmes | 1  | —  | 7   | — | 8   | — | —  | 8   | 8   |
|                 | TOTAL              | 1  | —  | 8   | — | 9   | — | —  | 9   | 9   |
| TOTAL DO ESTADO | Homens<br>Hommes   | 18 | 46 | 63  | 2 | 128 | 1 | 11 | 118 | 129 |
|                 | Mulheres<br>Femmes | 71 | 13 | 194 | — | 275 | 3 | 15 | 263 | 278 |
|                 | TOTAL              | 89 | 59 | 257 | 2 | 403 | 4 | 26 | 381 | 407 |

(1) Inclusive os habitantes de nacionalidade ignorada (X compris les habitants de nationalité inconnue).

**Sexo, estado civil, nacionalidade e gráo de instrucção dos centenários recenseados nos municípios de cada um dos Estados do Brazil**

Sexe, état civil, nationalité et degré d'instruction des centenaires recensés dans les municipes de chaque État du Brésil

| Municípios<br>Municipes | Sexo<br>Sexe | ESTADO CIVIL<br>ÉTAT CIVIL |                   |                 |   | NACIONALIDADE<br>NATIONALITÉ |                                  | GRÁO DE INSTRUÇÃO<br>DEGRÉ D'INSTRUCTION         |  | Total<br>Total |
|-------------------------|--------------|----------------------------|-------------------|-----------------|---|------------------------------|----------------------------------|--|--|----------------|
|                         |              | Solteiros<br>Celibataires  | Casados<br>Mariés | Viuvos<br>Veufs | Estado civil ignorado<br>État civil inconnu | Brasileiros<br>Brésiliens    | Estrangeiros<br>Étrangers<br>(1) | Sabendo ler e escrever<br>Sachant lire et écrire | Não sabendo ler nem escrever<br>Ne sachant ni lire ni écrire |                |
|                         |              |                            |                   |                 |   |                              |                                  |  |  |                |

**ESTADO DO PIAUHY - ÉTAT DE PIAUHY**

|                     |                    |   |   |   |   |   |   |   |   |   |
|---------------------|--------------------|---|---|---|---|---|---|---|---|---|
| Alto Longá          | Homens<br>Hommes   | — | — | 1 | — | 1 | — | — | 1 | 1 |
|                     | Mulheres<br>Femmes | 1 | — | 2 | — | 3 | — | — | 3 | 3 |
|                     | TOTAL              | 1 | — | 3 | — | 4 | — | — | 4 | 4 |
| Amarante            | Homens<br>Hommes   | 2 | — | 1 | — | 3 | — | — | 3 | 3 |
|                     | Mulheres<br>Femmes | 3 | — | — | — | 3 | — | — | 3 | 3 |
|                     | TOTAL              | 5 | — | 1 | — | 6 | — | — | 6 | 6 |
| Amarração           | Homens<br>Hommes   | — | — | — | — | — | — | — | — | — |
|                     | Mulheres<br>Femmes | — | — | 1 | — | 1 | — | — | 1 | 1 |
|                     | TOTAL              | — | — | 1 | — | 1 | — | — | 1 | 1 |
| Barras do Maratãoan | Homens<br>Hommes   | — | 1 | — | — | 1 | — | — | 1 | 1 |
|                     | Mulheres<br>Femmes | 1 | — | 1 | — | 2 | — | — | 2 | 2 |
|                     | TOTAL              | 1 | 1 | 1 | — | 3 | — | — | 3 | 3 |
| Batalha             | Homens<br>Hommes   | — | 1 | — | — | 1 | — | — | 1 | 1 |
|                     | Mulheres<br>Femmes | — | — | 1 | — | 1 | — | — | 1 | 1 |
|                     | TOTAL              | — | 1 | 1 | — | 2 | — | — | 2 | 2 |
| Burity dos Lopes    | Homens<br>Hommes   | — | — | 1 | — | 1 | — | — | 1 | 1 |
|                     | Mulheres<br>Femmes | 1 | — | 1 | — | 2 | — | — | 2 | 2 |
|                     | TOTAL              | 1 | — | 2 | — | 3 | — | — | 3 | 3 |
| Caracó              | Homens<br>Hommes   | — | — | — | — | — | — | — | — | — |
|                     | Mulheres<br>Femmes | — | 1 | — | — | 1 | — | 1 | — | 1 |
|                     | TOTAL              | — | 1 | — | — | 1 | — | 1 | — | 1 |

(1) Inclusive os habitantes de nacionalidade ignorada (Y compris les habitants de nationalité inconnue)

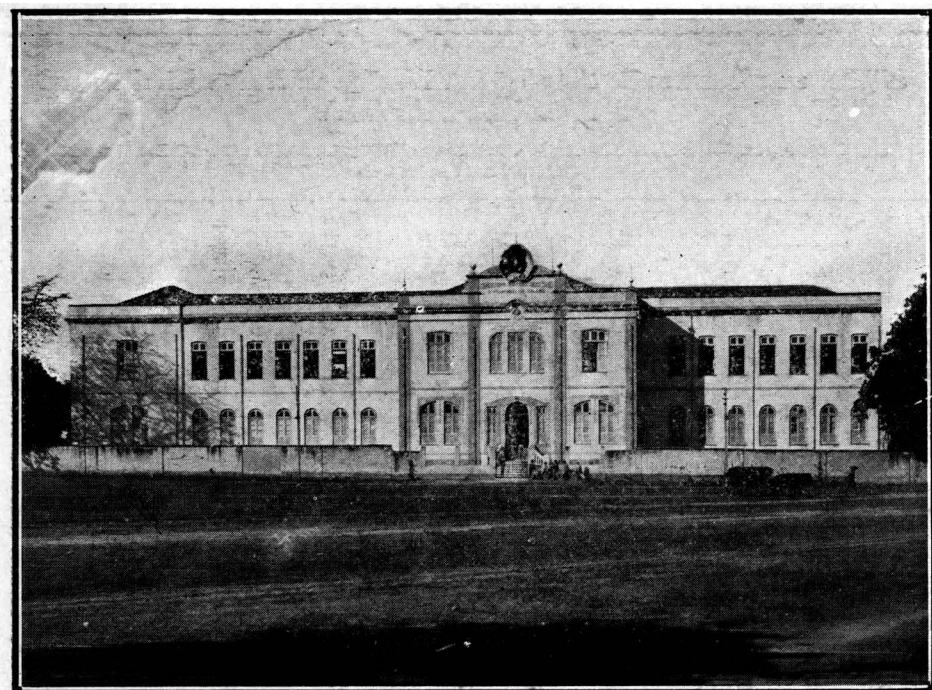

Seminário e Collegio Diocesano de São Francisco de Salles. — Therezina, capital do Estado do Piauí

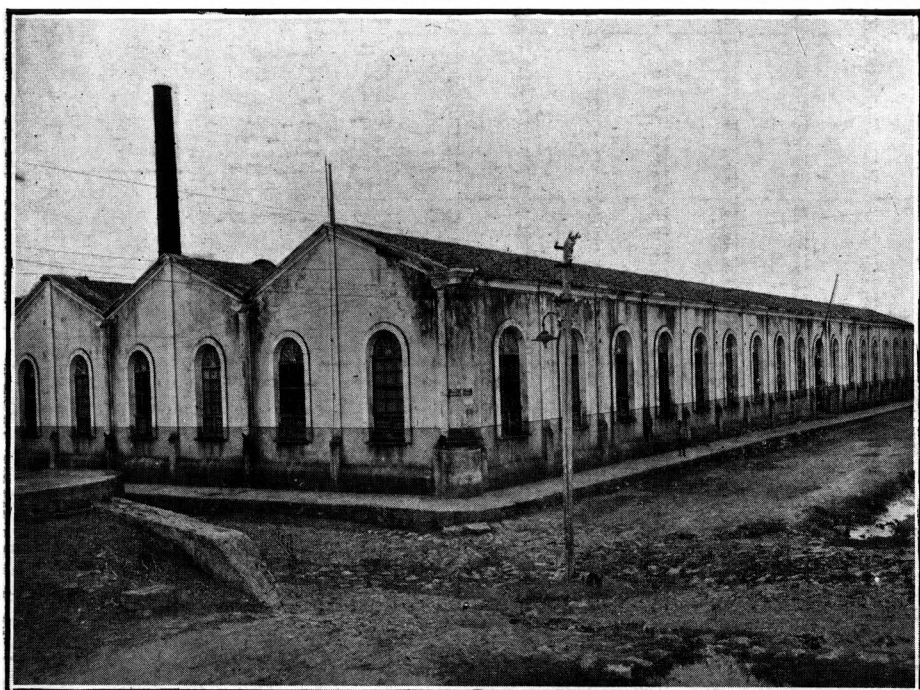

Fabrica de Tecidos Piauíense — Therezina, capital do Estado do Piauí

**Sexo, estado civil, nacionalidade e grão de instrução dos centenários recenseados nos municípios de cada um dos Estados do Brazil**

Sexe, état civil, nationalité et degré d'instruction des centenaires recensés dans les municipes de chaque État du Brésil

| Municípios<br>Municipes | Sexo<br>Sexe | ESTADO CIVIL<br>ÉTAT CIVIL |                   |                 |   | NACIONALIDADE<br>NATIONALITÉ |                                  | GRÃO DE INSTRUÇÃO<br>DEGRÉ D'INSTRUCTION |  | Total<br>Total |
|-------------------------|--------------|----------------------------|-------------------|-----------------|---|------------------------------|----------------------------------|--|--|----------------|
|                         |              | Solteiros<br>Célibataires  | Casados<br>Mariés | Viúvas<br>Veufs | Estado civil ignorado<br>État civil inconnu | Brazileiros<br>Brésiliens    | Estrangeiros<br>Étrangers<br>(1) | Sabendo ler e escrever                   | Não sabendo ler nem escrever<br>Ne sachant ni lire ni écrire |                |
|                         |              |                            |                   |                 |   |                              |                                  |  |  |                |

**ESTADO DO PIAUHY — ÉTAT DE PIAUHY**

(CONTINUAÇÃO — SUITE)

|                         |                    |   |   |   |   |   |   |   |   |
|-------------------------|--------------------|---|---|---|---|---|---|---|---|
| Castello . . . . .      | Homens<br>Hommes   | — | — | — | — | — | — | — | — |
|                         | Mulheres<br>Femmes | — | — | 1 | — | 1 | — | — | 1 |
|                         | TOTAL              | — | — | 1 | — | 1 | — | — | 1 |
| Corrente . . . . .      | Homens<br>Hommes   | — | — | 1 | — | 1 | — | — | 1 |
|                         | Mulheres<br>Femmes | 1 | — | — | — | 1 | — | — | 1 |
|                         | TOTAL              | 1 | — | 1 | — | 2 | — | — | 2 |
| Florianópolis . . . . . | Homens<br>Hommes   | — | 2 | — | — | 2 | — | — | 2 |
|                         | Mulheres<br>Femmes | — | — | 2 | — | 2 | — | — | 2 |
|                         | TOTAL              | — | 2 | 2 | — | 4 | — | — | 4 |
| Jaicós . . . . .        | Homens<br>Hommes   | — | 2 | — | — | 2 | — | — | 2 |
|                         | Mulheres<br>Femmes | — | — | — | — | — | — | — | — |
|                         | TOTAL              | — | 2 | — | — | 2 | — | — | 2 |
| Jeromenha . . . . .     | Homens<br>Hommes   | 1 | 1 | 1 | 1 | 4 | — | — | 4 |
|                         | Mulheres<br>Femmes | — | — | — | — | — | — | — | — |
|                         | TOTAL              | 1 | 1 | 1 | 1 | 4 | — | — | 4 |
| Livramento . . . . .    | Homens<br>Hommes   | — | — | 1 | — | 1 | — | — | 1 |
|                         | Mulheres<br>Femmes | 1 | — | — | — | 1 | — | — | 1 |
|                         | TOTAL              | 1 | — | 1 | — | 2 | — | — | 2 |
| Miguel Alves . . . . .  | Homens<br>Hommes   | — | — | — | — | — | — | — | — |
|                         | Mulheres<br>Femmes | 2 | — | 2 | — | 4 | — | — | 4 |
|                         | TOTAL              | 2 | — | 2 | — | 4 | — | — | 4 |

(1) Inclusive os habitantes de nacionalidade ignorada. (Y compris les habitants de nationalité inconnue).

**Sexo, estado civil, nacionalidade e grão de instrução dos centenários recenseados nos municípios de cada um dos Estados do Brazil**

Sexe, état civil, nationalité et degré d'instruction des centenaires recensés dans les municipes de chaque État du Brésil

| Municípios<br>Municipes | Sexo<br>Sexe | ESTADO CIVIL<br>ÉTAT CIVIL |                   |                |   | NACIONALIDADE<br>NATIONALITÉ |                                  | GRÃO DE INSTRUÇÃO<br>DEGRÉ D'INSTRUCTION         |  | Total<br>Total |
|-------------------------|--------------|----------------------------|-------------------|----------------|---|------------------------------|----------------------------------|--|--|----------------|
|                         |              | Solteiros<br>Célibataires  | Casados<br>Mariés | Vivos<br>Veufs | Estado civil ignorado<br>État civil inconnu | Brazileiros<br>Brésiliens    | Estrangeiros<br>Étrangers<br>(1) | Sabendo ler e escrever<br>Sachant lire et écrire | Não sabendo ler nem escrever<br>Ne sachant ni lire ni écrire |                |
|                         |              |                            |                   |                |   |                              |                                  |  |  |                |

**ESTADO DO PIAUHY — ÉTAT DE PIAUHY**

(CONTINUAÇÃO — SUITE)

|          |                    |   |   |   |   |   |   |   |   |   |
|----------|--------------------|---|---|---|---|---|---|---|---|---|
| Oeiras   | Homens<br>Hommes   | — | — | 1 | — | 1 | — | — | 1 | 1 |
|          | Mulheres<br>Femmes | 2 | — | 2 | 1 | 4 | 1 | — | 5 | 5 |
|          | TOTAL              | 2 | — | 3 | 1 | 5 | 1 | — | 6 | 6 |
| Parnaguá | Homens<br>Hommes   | — | — | 1 | — | 1 | — | — | 1 | 1 |
|          | Mulheres<br>Femmes | 1 | — | — | — | 1 | — | — | 1 | 1 |
|          | TOTAL              | 1 | — | 1 | — | 2 | — | — | 2 | 2 |
| Parnaíba | Homens<br>Hommes   | 1 | — | — | — | 1 | — | 1 | — | 1 |
|          | Mulheres<br>Femmes | 1 | — | — | — | 1 | — | 1 | — | 1 |
|          | TOTAL              | 2 | — | — | — | 2 | — | 2 | — | 2 |
| Paulista | Homens<br>Hommes   | — | — | — | — | — | — | — | — | — |
|          | Mulheres<br>Femmes | — | — | — | 1 | — | 1 | — | 1 | 1 |
|          | TOTAL              | — | — | — | 1 | — | 1 | — | 1 | 1 |
| Pedro II | Homens<br>Hommes   | — | — | 1 | — | 1 | — | — | 1 | 1 |
|          | Mulheres<br>Femmes | — | — | — | — | — | — | — | — | — |
|          | TOTAL              | — | — | 1 | — | 1 | — | — | 1 | 1 |
| Peripery | Homens<br>Hommes   | — | — | — | — | — | — | — | — | — |
|          | Mulheres<br>Femmes | 1 | — | 1 | — | 2 | — | — | 2 | 2 |
|          | TOTAL              | 1 | — | 1 | — | 2 | — | — | 2 | 2 |
| Picos    | Homens<br>Hommes   | — | 1 | 2 | — | 3 | — | — | 3 | 3 |
|          | Mulheres<br>Femmes | — | — | 5 | — | 4 | 1 | — | 5 | 5 |
|          | TOTAL              | — | 1 | 7 | — | 7 | 1 | — | 8 | 8 |

(1) Inclusive os habitantes de nacionalidade ignorada (Y compris les habitants de nationalité inconnue)

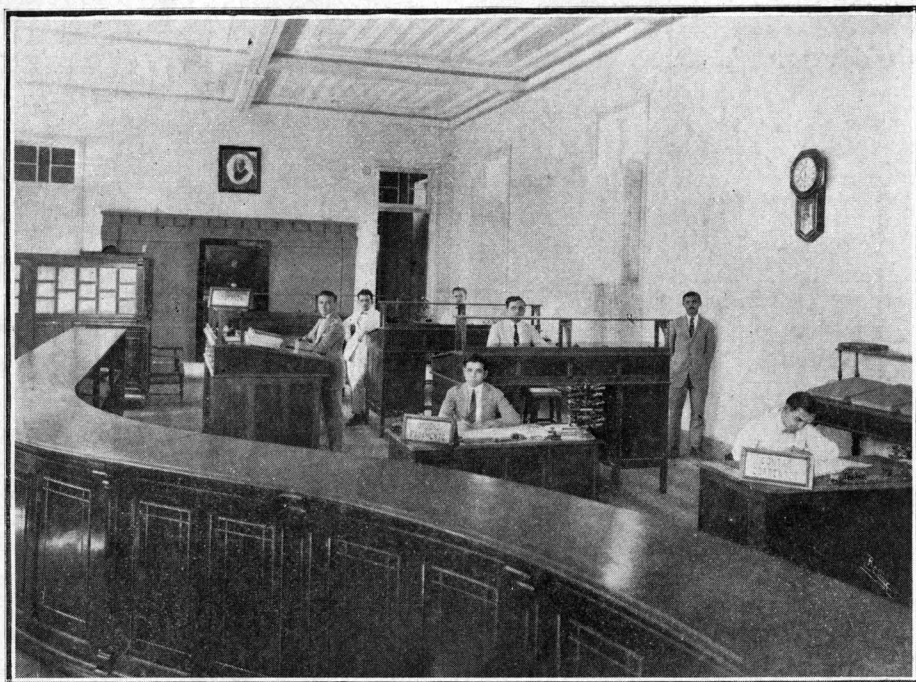

Uma das dependencias do Banco do Brazil (Therezina), capital do Estado do Piauhy

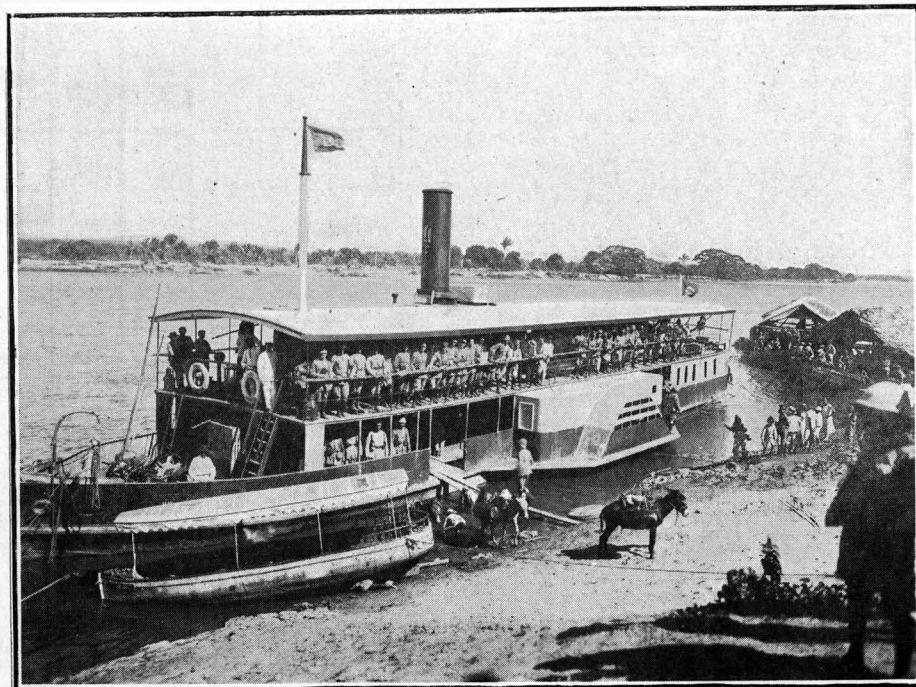

Vapor «Piauhy» no Rio Parahyba — Estado do Piauhy

**Sexo, estado civil, nacionalidade e grão de instrução dos centenários recenseados nos municípios de cada um dos Estados do Brazil**

Sexe, état civil, nationalité et degré d'instruction des centenaires recensés dans les municipes de chaque État du Brésil

| Municípios<br>Municipes | Sexo<br>Sexe | ESTADO CIVIL<br>ÉTAT CIVIL |                   |                  |   | NACIONALIDADE<br>NATIONALITÉ |                                  | GRÃO DE INSTRUÇÃO<br>DEGRÉ D'INSTRUCTION         |  | Total<br>Total |
|-------------------------|--------------|----------------------------|-------------------|------------------|---|------------------------------|----------------------------------|--|--|----------------|
|                         |              | Solteiros<br>Celibataires  | Casados<br>Mariés | Vivos<br>Vivants | Estado civil ignorado<br>État civil inconnu | Brazileiros<br>Brésiliens    | Estrangeiros<br>Étrangers<br>(1) | Sabendo ler e escrever<br>Sachant lire et écrire | Não sabendo ler nem escrever<br>Ne sachant ni lire ni écrire |                |
|                         |              |                            |                   |                  |   |                              |                                  |  |  |                |

**ESTADO DO PIAUHY — ÉTAT DE PIAUHY**  
(CONTINUAÇÃO — SUITE)

|                          |                    |   |   |   |   |   |   |   |   |   |
|--------------------------|--------------------|---|---|---|---|---|---|---|---|---|
| Porto Alegre             | Homens<br>Hommes   | — | — | 1 | — | 1 | — | — | 1 | 1 |
|                          | Mulheres<br>Femmes | 2 | — | 2 | — | 4 | — | — | 4 | 4 |
|                          | TOTAL              | 2 | — | 3 | — | 5 | — | — | 5 | 5 |
| Regeneração              | Homens<br>Hommes   | — | — | 2 | — | 2 | — | 1 | 1 | 2 |
|                          | Mulheres<br>Femmes | 1 | — | — | — | 1 | — | — | 1 | 1 |
|                          | TOTAL              | 1 | — | 2 | — | 3 | — | 1 | 2 | 3 |
| Santa Philomena          | Homens<br>Hommes   | — | — | — | — | — | — | — | — | — |
|                          | Mulheres<br>Femmes | — | — | 3 | — | 3 | — | — | 3 | 3 |
|                          | TOTAL              | — | — | 3 | — | 3 | — | — | 3 | 3 |
| Santo Antonio de Gilbués | Homens<br>Hommes   | — | — | — | — | — | — | — | — | — |
|                          | Mulheres<br>Femmes | — | — | 3 | — | 3 | — | — | 3 | 3 |
|                          | TOTAL              | — | — | 3 | — | 3 | — | — | 3 | 3 |
| São João do Piahy        | Homens<br>Hommes   | — | 1 | 1 | — | 2 | — | 1 | 1 | 2 |
|                          | Mulheres<br>Femmes | 2 | — | — | — | 2 | — | — | 2 | 2 |
|                          | TOTAL              | 2 | 1 | 1 | — | 4 | — | 1 | 3 | 4 |
| São Pedro                | Homens<br>Hommes   | — | 1 | — | — | 1 | — | — | 1 | 1 |
|                          | Mulheres<br>Femmes | — | — | 1 | — | 1 | — | — | 1 | 1 |
|                          | TOTAL              | — | 1 | 1 | — | 2 | — | — | 2 | 2 |
| São Raymundo Nonato      | Homens<br>Hommes   | — | 1 | 2 | — | 3 | — | — | 3 | 3 |
|                          | Mulheres<br>Femmes | — | — | 2 | — | 2 | — | — | 2 | 2 |
|                          | TOTAL              | — | 1 | 4 | — | 5 | — | — | 5 | 5 |

(1) Inclusive os habitantes de nacionalidade ignorada (Y compris les habitants de nationalité inconnue)

**Sexo, estado civil, nacionalidade e grão de instrução dos centenários recenseados nos municípios de cada um dos Estados do Brazil**

Sexe, état civil, nationalité et degré d'instruction des centenaires recensés dans les municipes de chaque État du Brésil

| Municípios<br>Municipes | Sexo<br>Sexe | ESTADO CIVIL<br>ÉTAT CIVIL |                   |                 |   | NACIONALIDADE<br>NATIONALITÉ |                                  | GRÃO DE INSTRUÇÃO<br>DEGRÉ D'INSTRUCTION         |  | Total<br>Total |
|-------------------------|--------------|----------------------------|-------------------|-----------------|---|------------------------------|----------------------------------|--|--|----------------|
|                         |              | Solteiros<br>Célibataires  | Casados<br>Mariés | Viúvos<br>Veufs | Estado civil ignorado<br>État civil inconnu | Brazileiros<br>Brésiliens    | Estrangeiros<br>Étrangers<br>(1) | Sabendo ler e escrever<br>Sachant lire et écrire | Não sabendo ler nem escrever<br>Ne sachant ni lire ni écrire |                |
|                         |              |                            |                   |                 |   |                              |                                  |  |  |                |

**ESTADO DO PIAUHY — ÉTAT DE PIAUHY**

(CONCLUSÃO — FIN)

|                  |                    |    |    |    |   |     |   |   |     |
|------------------|--------------------|----|----|----|---|-----|---|---|-----|
| Simplicio Mendes | Homens<br>Hommes   | —  | —  | —  | — | —   | — | — | —   |
|                  | Mulheres<br>Femmes | 1  | —  | —  | — | 1   | — | — | 1   |
|                  | TOTAL              | 1  | —  | —  | — | 1   | — | — | 1   |
| Therézina        | Homens<br>Hommes   | 2  | 2  | 1  | 2 | 7   | — | — | 7   |
|                  | Mulheres<br>Femmes | 2  | —  | 10 | — | 12  | — | — | 12  |
|                  | TOTAL              | 4  | 2  | 11 | 2 | 19  | — | — | 19  |
| União            | Homens<br>Hommes   | —  | 1  | —  | — | 1   | — | — | 1   |
|                  | Mulheres<br>Femmes | —  | —  | 1  | — | 1   | — | — | 1   |
|                  | TOTAL              | —  | 1  | 1  | — | 2   | — | — | 2   |
| Urussaty         | Homens<br>Hommes   | —  | —  | —  | — | —   | — | — | —   |
|                  | Mulheres<br>Femmes | 1  | —  | —  | — | 1   | — | — | 1   |
|                  | TOTAL              | 1  | —  | —  | — | 1   | — | — | 1   |
| Valença          | Homens<br>Hommes   | 1  | —  | —  | — | 1   | — | — | 1   |
|                  | Mulheres<br>Femmes | 1  | —  | 8  | — | 9   | — | — | 9   |
|                  | TOTAL              | 2  | —  | 8  | — | 10  | — | — | 10  |
| TOTAL DO ESTADO  | Homens<br>Hommes   | 7  | 14 | 18 | 3 | 42  | — | 3 | 39  |
|                  | Mulheres<br>Femmes | 25 | 1  | 49 | 2 | 74  | 3 | 2 | 75  |
|                  | TOTAL              | 32 | 15 | 67 | 5 | 116 | 3 | 5 | 114 |

(1) Inclusive os habitantes de nacionalidade ignorada (Y compris les habitants de nationalité inconnue)



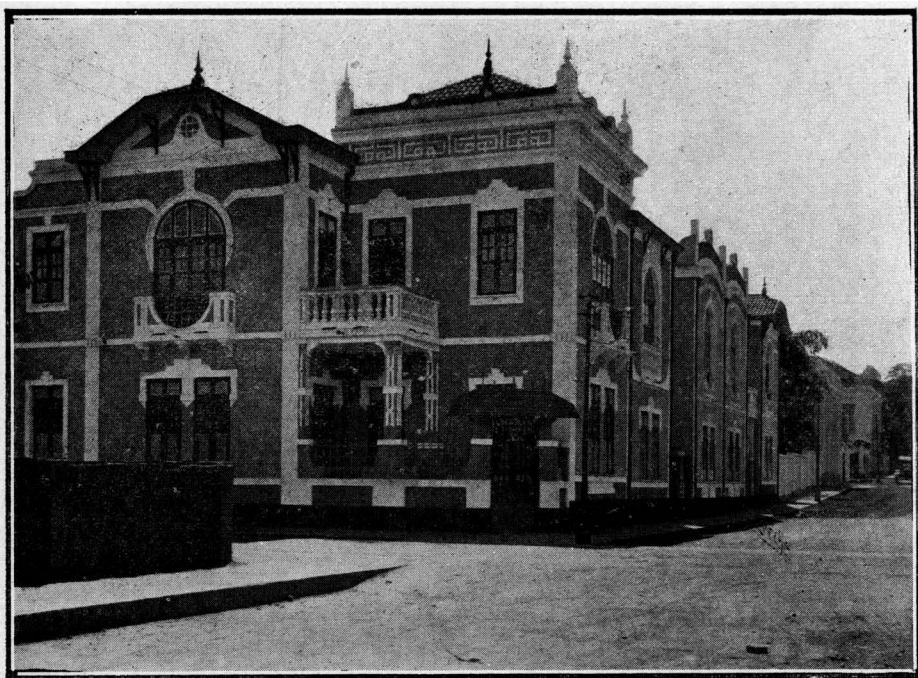

Rua Coelho Rodrigues (Terezina), capital do Estado do Piauí

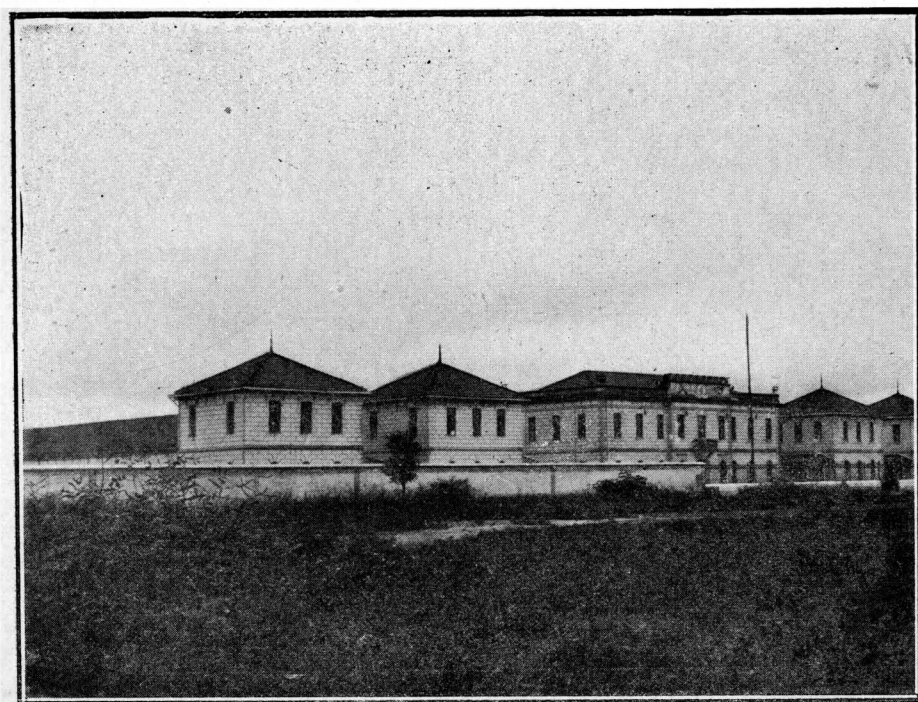

Quartel do 25 Batalhão de Caçadores (Terezina), capital do Estado do Piauí

**Sexo, estado civil, nacionalidade e grão de instrução dos centenários recenseados nos municípios de cada um dos Estados do Brazil**

Sexe, état civil, nationalité et degré d'instruction des centenaires recensés dans les municipes de chaque État du Brésil

| Municípios<br>Municipes | Sexo<br>Sexe | ESTADO CIVIL<br>ÉTAT CIVIL |                   |                 |   | NACIONALIDADE<br>NATIONALITÉ |                                  | GRÃO DE INSTRUÇÃO<br>DEGRÉ D'INSTRUCTION         |  | Total<br>Total |
|-------------------------|--------------|----------------------------|-------------------|-----------------|---|------------------------------|----------------------------------|--|--|----------------|
|                         |              | Solteiros<br>Celibataires  | Casados<br>Mariés | Viuvos<br>Veufs | Estado civil ignorado<br>État civil inconnu | Brazileiros<br>Brésiliens    | Estrangeiros<br>Étrangers<br>(1) | Sabendo ler e escrever<br>Sachant lire et écrire | Não sabendo ler nem escrever<br>Ne sachant ni lire ni écrire |                |
|                         |              |                            |                   |                 |   |                              |                                  |  |  |                |

**ESTADO DO RIO DE JANEIRO -- ÉTAT DE RIO DE JANEIRO**

|                   |                    |   |   |    |   |    |   |   |    |
|-------------------|--------------------|---|---|----|---|----|---|---|----|
| Angia dos Reis    | Homens<br>Hommes   | — | — | —  | — | —  | — | — | —  |
|                   | Mulheres<br>Femmes | 2 | — | —  | — | 2  | — | — | 2  |
|                   | TOTAL              | 2 | — | —  | — | 2  | — | — | 2  |
| Araruama.         | Homens<br>Hommes   | 2 | 1 | —  | — | 3  | — | — | 3  |
|                   | Mulheres<br>Femmes | 3 | — | 1  | — | 3  | 1 | 2 | 4  |
|                   | TOTAL              | 5 | 1 | 1  | — | 6  | 1 | 2 | 7  |
| Barra de São João | Homens<br>Hommes   | 1 | 1 | —  | — | 1  | 1 | — | 2  |
|                   | Mulheres<br>Femmes | 3 | — | 1  | — | 4  | — | — | 4  |
|                   | TOTAL              | 4 | 1 | 1  | — | 5  | 1 | — | 6  |
| Barra do Pirahy   | Homens<br>Hommes   | 1 | 2 | 3  | 1 | 5  | 2 | 1 | 7  |
|                   | Mulheres<br>Femmes | 1 | — | 5  | — | 4  | 2 | — | 6  |
|                   | TOTAL              | 2 | 2 | 8  | 1 | 9  | 4 | 1 | 13 |
| Barra Mansa       | Homens<br>Hommes   | 1 | 3 | 3  | — | 3  | 4 | — | 7  |
|                   | Mulheres<br>Femmes | 2 | — | 10 | 1 | 9  | 4 | 1 | 13 |
|                   | TOTAL              | 3 | 3 | 13 | 1 | 12 | 8 | 1 | 20 |
| Bon Jardim        | Homens<br>Hommes   | 1 | — | 2  | — | 1  | 2 | — | 3  |
|                   | Mulheres<br>Femmes | 2 | — | 3  | — | 5  | — | — | 5  |
|                   | TOTAL              | 3 | — | 5  | — | 6  | 2 | — | 8  |
| Cabo Frio         | Homens<br>Hommes   | 1 | — | —  | — | 1  | — | — | 1  |
|                   | Mulheres<br>Femmes | — | — | —  | — | —  | — | — | —  |
|                   | TOTAL              | 1 | — | —  | — | 1  | — | — | 1  |

(1) Inclusive os habitantes de nacionalidade ignorada (Y compris les habitants de nationalité inconnue).

**Sexo, estado civil, nacionalidade e grão de instrução dos centenários recenseados nos municípios de cada um dos Estados do Brazil**

Sexe, état civil, nationalité et degré d'instruction des centenaires recensés dans les municipes de chaque État du Brésil

| Municípios<br>Municipes | Sexo<br>Sexe | ESTADO CIVIL<br>ÉTAT CIVIL |                   |                 |   | NACIONALIDADE<br>NATIONALITÉ |                                  | GRÃO DE INSTRUÇÃO<br>DEGRÉ D'INSTRUCTION         |  | Total<br>Total |
|-------------------------|--------------|----------------------------|-------------------|-----------------|---|------------------------------|----------------------------------|--|--|----------------|
|                         |              | Solteiros<br>Celibataires  | Casados<br>Mariés | Viúvos<br>Veufs | Estado civil ignorado<br>État civil inconnu | Brazileiros<br>Brésiliens    | Estrangeiros<br>Étrangers<br>(1) | Sabendo ler e escrever<br>Sachant lire et écrire | Não sabendo ler nem escrever<br>Ne sachant ni lire ni écrire |                |
|                         |              |                            |                   |                 |   |                              |                                  |  |  |                |

**ESTADO DO RIO DE JANEIRO — ÉTAT DE RIO DE JANEIRO**

(CONTINUAÇÃO — SUITE)

|             |                    |    |   |    |   |    |   |    |    |    |
|-------------|--------------------|----|---|----|---|----|---|----|----|----|
| Cambucy     | Homens<br>Hommes   | 1  | 3 | 1  | — | 4  | 1 | —  | 5  | 5  |
|             | Mulheres<br>Femmes | —  | 1 | 5  | — | 5  | 1 | —  | 6  | 6  |
|             | TOTAL              | 1  | 4 | 6  | — | 9  | 2 | —  | 11 | 11 |
| Campos      | Homens<br>Hommes   | 14 | 2 | 18 | — | 30 | 4 | 33 | 1  | 34 |
|             | Mulheres<br>Femmes | 17 | 2 | 18 | — | 32 | 5 | 33 | 4  | 37 |
|             | TOTAL              | 31 | 4 | 36 | — | 62 | 9 | 66 | 5  | 71 |
| Cantagallo  | Homens<br>Hommes   | 3  | 1 | —  | — | 3  | 1 | —  | 4  | 4  |
|             | Mulheres<br>Femmes | 4  | — | 3  | — | 5  | 2 | —  | 7  | 7  |
|             | TOTAL              | 7  | 1 | 3  | — | 8  | 3 | —  | 11 | 11 |
| Capivary    | Homens<br>Hommes   | 4  | — | 1  | — | 4  | 1 | 1  | 4  | 5  |
|             | Mulheres<br>Femmes | 1  | 1 | —  | — | 2  | — | —  | 2  | 2  |
|             | TOTAL              | 5  | 1 | 1  | — | 6  | 1 | 1  | 6  | 7  |
| Carmo       | Homens<br>Hommes   | 2  | — | —  | — | 1  | 1 | —  | 2  | 2  |
|             | Mulheres<br>Femmes | 2  | — | 1  | — | 3  | — | 1  | 2  | 3  |
|             | TOTAL              | 4  | — | 1  | — | 4  | 1 | 1  | 4  | 5  |
| Duas Barras | Homens<br>Hommes   | 2  | — | 1  | — | 2  | 1 | —  | 3  | 3  |
|             | Mulheres<br>Femmes | 3  | — | 4  | — | 6  | 1 | —  | 7  | 7  |
|             | TOTAL              | 5  | — | 5  | — | 8  | 2 | —  | 10 | 10 |
| Iguassú     | Homens<br>Hommes   | 3  | 2 | 3  | — | 7  | 1 | —  | 8  | 8  |
|             | Mulheres<br>Femmes | 6  | — | 6  | — | 11 | 1 | —  | 12 | 12 |
|             | TOTAL              | 9  | 2 | 9  | — | 18 | 2 | —  | 20 | 20 |

(1) Inclusive os habitantes de nacionalidade ignorada (Y compris les habitants de nationalité inconnue)

**Sexo, estado civil, nacionalidade e grão de instrução dos centenários recenseados nos municípios de cada um dos Estados do Brazil**

Sexe, état civil, nationalité et degré d'instruction des centenaires recensés dans les municipes de chaque État du Brésil

| Municípios<br>Municipes | Sexo<br>Sexe | ESTADO CIVIL<br>ÉTAT CIVIL |                   |                  |   | NACIONALIDADE<br>NATIONALITÉ |                                  | GRÃO DE INSTRUÇÃO<br>DEGRÉ D'INSTRUCTION         |  | Total<br>Total |
|-------------------------|--------------|----------------------------|-------------------|------------------|---|------------------------------|----------------------------------|--|--|----------------|
|                         |              | Solteiros<br>Celibataires  | Casados<br>Mariés | Viúvos<br>Veuufs | Estado civil ignorado<br>État civil inconnu | Brazileiros<br>Brésiliens    | Estrangeiros<br>Étrangers<br>(1) | Sabendo ler e escrever<br>Sachant lire et écrire | Não sabendo ler nem escrever<br>Ne sachant ni lire ni écrire |                |
|                         |              |                            |                   |                  |   |                              |                                  |  |  |                |

**ESTADO DO RIO DE JANEIRO — ÉTAT DE RIO DE JANEIRO**

(CONTINUAÇÃO — SUITE)

|             |                    |    |   |    |   |    |   |   |    |    |
|-------------|--------------------|----|---|----|---|----|---|---|----|----|
| Itaboraí    | Homens<br>Hommes   | —  | — | 2  | 1 | 2  | 1 | 1 | 2  | 3  |
|             | Mulheres<br>Femmes | 3  | — | —  | — | 3  | — | — | 3  | 3  |
|             | <b>TOTAL</b>       | 3  | — | 2  | 1 | 5  | 1 | 1 | 5  | 6  |
| Itaguaí     | Homens<br>Hommes   | —  | — | 1  | — | 1  | — | — | 1  | 1  |
|             | Mulheres<br>Femmes | 1  | — | 2  | — | 2  | 1 | — | 3  | 3  |
|             | <b>TOTAL</b>       | 1  | — | 3  | — | 3  | 1 | — | 4  | 4  |
| Itacaré     | Homens<br>Hommes   | 3  | 5 | 1  | — | 5  | 4 | 1 | 8  | 9  |
|             | Mulheres<br>Femmes | 1  | 1 | 8  | — | 10 | — | — | 10 | 10 |
|             | <b>TOTAL</b>       | 4  | 6 | 9  | — | 15 | 4 | 1 | 18 | 19 |
| Itaperuna   | Homens<br>Hommes   | 1  | 8 | 6  | — | 13 | 2 | 2 | 13 | 15 |
|             | Mulheres<br>Femmes | 4  | 1 | 16 | — | 17 | 4 | 3 | 18 | 21 |
|             | <b>TOTAL</b>       | 5  | 9 | 22 | — | 30 | 6 | 5 | 31 | 36 |
| Macahé      | Homens<br>Hommes   | 5  | 1 | —  | — | 5  | 1 | — | 6  | 6  |
|             | Mulheres<br>Femmes | 11 | — | 10 | — | 15 | 6 | — | 21 | 21 |
|             | <b>TOTAL</b>       | 16 | 1 | 10 | — | 20 | 7 | — | 27 | 27 |
| Magé        | Homens<br>Hommes   | 2  | — | 1  | — | 1  | 2 | — | 3  | 3  |
|             | Mulheres<br>Femmes | 1  | — | 2  | — | 2  | 1 | — | 3  | 3  |
|             | <b>TOTAL</b>       | 3  | — | 3  | — | 3  | 3 | — | 6  | 6  |
| Mangaratiba | Homens<br>Hommes   | —  | — | 1  | — | 1  | — | — | 1  | 1  |
|             | Mulheres<br>Femmes | —  | — | 3  | — | 3  | — | — | 3  | 3  |
|             | <b>TOTAL</b>       | —  | — | 4  | — | 4  | — | — | 4  | 4  |

(1) Inclusive os habitantes de nacionalidade ignorada (Y compris les habitants de nationalité inconnue).

**Sexo, estado civil, nacionalidade e gráo de instrução dos centenários recenseados nos municípios de cada um dos Estados do Brazil**

Sexe, état civil, nationalité et degré d'instruction des centenaires recensés dans les municipes de chaque État du Brésil

| Municípios<br>Municipes | Sexo<br>Sexe | ESTADO CIVIL<br>ÉTAT CIVIL |                   |                 |   | NACIONALIDADE<br>NATIONALITÉ |                                  | GRÃO DE INSTRUÇÃO<br>DEGRÉ D'INSTRUCTION         |  | Total<br>Total |
|-------------------------|--------------|----------------------------|-------------------|-----------------|---|------------------------------|----------------------------------|--|--|----------------|
|                         |              | Solteiros<br>Célibataires  | Casados<br>Mariés | Viuvos<br>Veufs | Estado civil ignorado<br>État civil inconnu | Brazileiros<br>Brésiliens    | Estrangeiros<br>Étrangers<br>(1) | Sabendo ler e escrever<br>Sachant lire et écrire | Não sabendo ler nem escrever<br>Ne sachant ni lire ni écrire |                |
|                         |              |                            |                   |                 |   |                              |                                  |  |  |                |

**ESTADO DO RIO DE JANEIRO — ÉTAT DE RIO DE JANEIRO**  
(CONTINUAÇÃO — SUITE)

|                 |                    |   |   |    |   |    |   |   |    |    |
|-----------------|--------------------|---|---|----|---|----|---|---|----|----|
| Mairicá         | Homens<br>Hommes   | — | — | 1  | — | 1  | — | — | 1  | 1  |
|                 | Mulheres<br>Femmes | — | — | 5  | — | 5  | — | — | 5  | 5  |
|                 | TOTAL              | — | — | 6  | — | 6  | — | — | 6  | 6  |
| Niterói         | Homens<br>Hommes   | — | 1 | 1  | — | 2  | — | — | 2  | 2  |
|                 | Mulheres<br>Femmes | 1 | 1 | 7  | — | 8  | 1 | — | 9  | 9  |
|                 | TOTAL              | 1 | 2 | 8  | — | 10 | 1 | — | 11 | 11 |
| Nova Friburgo   | Homens<br>Hommes   | — | — | —  | — | —  | — | — | —  | —  |
|                 | Mulheres<br>Femmes | — | — | 1  | — | 1  | — | — | 1  | 1  |
|                 | TOTAL              | — | — | 1  | — | 1  | — | — | 1  | 1  |
| Paratyba do Sul | Homens<br>Hommes   | 2 | — | 5  | — | 6  | 1 | 1 | 6  | 7  |
|                 | Mulheres<br>Femmes | 2 | — | 9  | — | 11 | — | — | 11 | 11 |
|                 | TOTAL              | 4 | — | 14 | — | 17 | 1 | 1 | 17 | 18 |
| Paraty          | Homens<br>Hommes   | — | 1 | 2  | — | 3  | — | 2 | 1  | 3  |
|                 | Mulheres<br>Femmes | 2 | — | —  | — | 1  | 1 | — | 2  | 2  |
|                 | TOTAL              | 2 | 1 | 2  | — | 4  | 1 | 2 | 3  | 5  |
| Petropolis      | Homens<br>Hommes   | 2 | — | 2  | — | 3  | 1 | 1 | 3  | 4  |
|                 | Mulheres<br>Femmes | 2 | 1 | 3  | — | 5  | 1 | — | 6  | 6  |
|                 | TOTAL              | 4 | 1 | 5  | — | 8  | 2 | 1 | 9  | 10 |
| Pirahy          | Homens<br>Hommes   | 1 | — | —  | — | 1  | — | — | 1  | 1  |
|                 | Mulheres<br>Femmes | 1 | — | 3  | — | 3  | 1 | — | 4  | 4  |
|                 | TOTAL              | 2 | — | 3  | — | 4  | 1 | — | 5  | 5  |

(1) Inclusive os habitantes de nacionalidade ignorada (Y compris les habitants de nationalité inconnue)

**Sexo, estado civil, nacionalidade e grão de instrução dos centenários recenseados nos municípios de cada um dos Estados do Brazil**

Sexe, état civil, nationalité et degré d'instruction des centenaires recensés dans les municipes de chaque État du Brésil

| Municípios<br>Municipes | Sexo<br>Sexe | ESTADO CIVIL<br>ÉTAT CIVIL |                   |                  |   | NACIONALIDADE<br>NATIONALITÉ |                                  | GRÃO DE INSTRUÇÃO<br>DEGRÉ D'INSTRUCTION         |  | Total<br>Total |
|-------------------------|--------------|----------------------------|-------------------|------------------|---|------------------------------|----------------------------------|--|--|----------------|
|                         |              | Solteiros<br>Celibataires  | Casados<br>Mariés | Viúvos<br>Veuves | Estado civil ignorado<br>État civil inconnu | Brazileiros<br>Brésiliens    | Estrangeiros<br>Étrangers<br>(1) | Sabendo ler e escrever<br>Sachant lire et écrire | Não sabendo ler nem escrever<br>Ne sachant ni lire ni écrire |                |
|                         |              |                            |                   |                  |   |                              |                                  |  |  |                |

**ESTADO DO RIO DE JANEIRO — ÉTAT DE RIO DE JANEIRO**

(CONTINUAÇÃO — SUITE)

|                        |                    |   |   |   |   |    |   |   |    |    |
|------------------------|--------------------|---|---|---|---|----|---|---|----|----|
| Rezende                | Homens<br>Hommes   | 1 | 5 | 2 | — | 7  | 1 | — | 8  | 8  |
|                        | Mulheres<br>Femmes | — | — | 3 | — | 3  | — | — | 3  | 3  |
|                        | TOTAL              | 1 | 5 | 5 | — | 10 | 1 | — | 11 | 11 |
| Rio Bonito             | Homens<br>Hommes   | 3 | — | — | — | 2  | 1 | — | 3  | 3  |
|                        | Mulheres<br>Femmes | — | — | 1 | — | 1  | — | — | 1  | 1  |
|                        | TOTAL              | 3 | — | 1 | — | 3  | 1 | — | 4  | 4  |
| Rio Claro              | Homens<br>Hommes   | — | — | 2 | — | 2  | — | — | 2  | 2  |
|                        | Mulheres<br>Femmes | 1 | — | — | — | —  | 1 | — | 1  | 1  |
|                        | TOTAL              | 1 | — | 2 | — | 2  | 1 | — | 3  | 3  |
| Sant'Anna de Japuyba   | Homens<br>Hommes   | — | — | — | — | —  | — | — | —  | —  |
|                        | Mulheres<br>Femmes | 3 | — | 1 | 1 | 5  | — | — | 5  | 5  |
|                        | TOTAL              | 3 | — | 1 | 1 | 5  | — | — | 5  | 5  |
| Santa Maria Magdalena  | Homens<br>Hommes   | — | — | 1 | — | 1  | — | — | 1  | 1  |
|                        | Mulheres<br>Femmes | — | — | 2 | — | 2  | — | — | 2  | 2  |
|                        | TOTAL              | — | — | 3 | — | 3  | — | — | 3  | 3  |
| Santa Thereza          | Homens<br>Hommes   | 1 | 2 | 3 | — | 5  | 1 | 1 | 5  | 6  |
|                        | Mulheres<br>Femmes | — | — | 4 | — | 3  | 1 | — | 4  | 4  |
|                        | TOTAL              | 1 | 2 | 7 | — | 8  | 2 | 1 | 9  | 10 |
| Santo Antonio de Padua | Homens<br>Hommes   | 1 | 5 | 3 | — | 9  | — | — | 9  | 9  |
|                        | Mulheres<br>Femmes | 4 | 2 | 6 | — | 10 | 2 | 1 | 11 | 12 |
|                        | TOTAL              | 5 | 7 | 9 | — | 19 | 2 | 1 | 20 | 21 |

(1) Inclusive os habitantes de nacionalidade ignorada. (Y compris les habitants de nationalité inconnue)

**Sexo, estado civil, nacionalidade e grão de instrução dos centenários recenseados nos municípios de cada um dos Estados do Brazil**

Sexe état civil, nationalité et degré d'instruction des centenaires recensés dans les municipes de chaque État du Brésil

| Municípios<br>Municipes | Sexo<br>Sexe | ESTADO CIVIL<br>ÉTAT CIVIL |                   |                 |   | NACIONALIDADE<br>NATIONALITÉ |                                  | GRÃO DE INSTRUÇÃO<br>DEGRÉ D'INSTRUCTION         |  | Total<br>Total |
|-------------------------|--------------|----------------------------|-------------------|-----------------|---|------------------------------|----------------------------------|--|--|----------------|
|                         |              | Solteiros<br>Celibataires  | Casados<br>Mariés | Viúvos<br>Veufs | Estado civil ignorado<br>État civil inconnu | Brazileiros<br>Brésiliens    | Estrangeiros<br>Étrangers<br>(1) | Sabendo ler e escrever<br>Sachant lire et écrire | Não sabendo ler nem escrever<br>Ne sachant ni lire ni écrire |                |
|                         |              |                            |                   |                 |   |                              |                                  |  |  |                |

**ESTADO DO RIO DE JANEIRO — ÉTAT DE RIO DE JANEIRO**

(CONTINUAÇÃO — SUITE)

|                        |                    |   |   |    |   |    |   |   |    |    |
|------------------------|--------------------|---|---|----|---|----|---|---|----|----|
| São Fidelis            | Homens<br>Hommes   | — | 2 | 6  | — | 7  | 1 | 1 | 7  | 8  |
|                        | Mulheres<br>Femmes | 2 | — | 5  | — | 5  | 2 | 2 | 5  | 7  |
|                        | TOTAL              | 2 | 2 | 11 | — | 12 | 3 | 3 | 12 | 15 |
| São Francisco de Paula | Homens<br>Hommes   | — | — | 2  | — | 2  | — | — | 2  | 2  |
|                        | Mulheres<br>Femmes | 1 | — | 2  | — | 3  | — | — | 3  | 3  |
|                        | TOTAL              | 1 | — | 4  | — | 5  | — | — | 5  | 5  |
| São Gonçalo            | Homens<br>Hommes   | 1 | 1 | 2  | — | 4  | — | — | 4  | 4  |
|                        | Mulheres<br>Femmes | 1 | — | 5  | — | 6  | — | — | 6  | 6  |
|                        | TOTAL              | 2 | 1 | 7  | — | 10 | — | — | 10 | 10 |
| São João da Barra      | Homens<br>Hommes   | — | 2 | 1  | — | 3  | — | — | 3  | 3  |
|                        | Mulheres<br>Femmes | 6 | — | 5  | — | 9  | 2 | — | 11 | 11 |
|                        | TOTAL              | 6 | 2 | 6  | — | 12 | 2 | — | 14 | 14 |
| São Pedro d'Aldeia     | Homens<br>Hommes   | 1 | — | —  | — | 1  | — | — | 1  | 1  |
|                        | Mulheres<br>Femmes | 1 | — | —  | — | 1  | — | — | 1  | 1  |
|                        | TOTAL              | 2 | — | —  | — | 2  | — | — | 2  | 2  |
| São Sebastião do Alto  | Homens<br>Hommes   | 2 | 1 | —  | — | 3  | — | — | 3  | 3  |
|                        | Mulheres<br>Femmes | 2 | — | 2  | 1 | 5  | — | — | 5  | 5  |
|                        | TOTAL              | 4 | 1 | 2  | 1 | 8  | — | — | 8  | 8  |
| Sapucaia               | Homens<br>Hommes   | 2 | 1 | 2  | — | 4  | 1 | — | 5  | 5  |
|                        | Mulheres<br>Femmes | 2 | — | 2  | — | 4  | — | 1 | 3  | 4  |
|                        | TOTAL              | 4 | 1 | 4  | — | 8  | 1 | 1 | 8  | 9  |

(1) Inclusive os habitantes de nacionalidade ignorada (Y compris les habitants de nationalité inconnue).

**Sexo, estado civil, nacionalidade e grão de instrução dos centenários recenseados nos municípios de cada um dos Estados do Brazil**

Sexe, état civil, nationalité et degré d'instruction des centenaires recensés dans les municipes de chaque État du Brésil

| Municípios<br>Municipes | Sexo<br>Sexe | ESTADO CIVIL<br>ÉTAT CIVIL |                   |                 |   | NACIONALIDADE<br>NATIONALITÉ |                                  | GRÃO DE INSTRUÇÃO<br>DEGRÉ D'INSTRUCTION         |  | Total<br>Total |
|-------------------------|--------------|----------------------------|-------------------|-----------------|---|------------------------------|----------------------------------|--|--|----------------|
|                         |              | Solteiros<br>Celibatários  | Casados<br>Mariés | Viúvos<br>Veufs | Estado civil ignorado<br>État civil inconnu | Brazileiros<br>Brésiliens    | Estrangeiros<br>Étrangers<br>(1) | Sabendo ler e escrever<br>Sachant lire et écrire | Não sabendo ler nem escrever<br>Ne sachant ni lire ni écrire |                |

**ESTADO DO RIO DE JANEIRO — ÉTAT DE RIO DE JANEIRO**  
(CONCLUSÃO — FIN)

|                 |                    |     |    |     |   |     |    |    |     |     |
|-----------------|--------------------|-----|----|-----|---|-----|----|----|-----|-----|
| Saquarema       | Homens<br>Hommes   | 1   | 2  | 1   | — | 4   | —  | 1  | 3   | 4   |
|                 | Mulheres<br>Femmes | 5   | —  | 2   | — | 6   | 1  | —  | 7   | 7   |
|                 | TOTAL              | 6   | 2  | 3   | — | 10  | 1  | 1  | 10  | 11  |
| Sumidouro       | Homens<br>Hommes   | 1   | —  | —   | — | —   | 1  | —  | 1   | 1   |
|                 | Mulheres<br>Femmes | —   | —  | 1   | — | 1   | —  | —  | 1   | 1   |
|                 | TOTAL              | 1   | —  | 1   | — | 1   | 1  | —  | 2   | 2   |
| Therézopolis    | Homens<br>Hommes   | 2   | —  | —   | — | 2   | —  | —  | 2   | 2   |
|                 | Mulheres<br>Femmes | 1   | —  | 3   | — | 4   | —  | —  | 4   | 4   |
|                 | TOTAL              | 3   | —  | 3   | — | 6   | —  | —  | 6   | 6   |
| Valença         | Homens<br>Hommes   | —   | 2  | 1   | — | 1   | 2  | —  | 3   | 3   |
|                 | Mulheres<br>Femmes | 1   | —  | 6   | — | 5   | 2  | —  | 7   | 7   |
|                 | TOTAL              | 1   | 2  | 7   | — | 6   | 4  | —  | 10  | 10  |
| Vassouras       | Homens<br>Hommes   | 7   | 3  | 2   | — | 7   | 5  | —  | 12  | 12  |
|                 | Mulheres<br>Femmes | 5   | —  | 7   | 1 | 11  | 2  | 1  | 12  | 13  |
|                 | TOTAL              | 12  | 3  | 9   | 1 | 18  | 7  | 1  | 24  | 25  |
| TOTAL DO ESTADO | Homens<br>Hommes   | 75  | 57 | 83  | 2 | 173 | 44 | 46 | 171 | 217 |
|                 | Mulheres<br>Femmes | 110 | 10 | 183 | 4 | 261 | 46 | 45 | 262 | 307 |
|                 | TOTAL              | 185 | 67 | 266 | 6 | 434 | 90 | 91 | 433 | 524 |

(1) Inclusive os habitantes de nacionalidade ignorada (Y compris les habitants de nationalité inconnue).



**Sexo, estado civil, nacionalidade e grão de instrução dos centenários recenseados nos municípios de cada um dos Estados do Brazil**

Sexe, état civil, nationalité et degré d'instruction des centenaires recensés dans les municipes de chaque État du Brésil

| Municípios<br>Municipes | Sexo<br>Sexe | ESTADO CIVIL<br>ÉTAT CIVIL |                   |                 |   | NACIONALIDADE<br>NATIONALITÉ |                                  | GRÃO DE INSTRUÇÃO<br>DEGRÉ D'INSTRUCTION         |  | Total<br>Total |
|-------------------------|--------------|----------------------------|-------------------|-----------------|---|------------------------------|----------------------------------|--|--|----------------|
|                         |              | Solteiros<br>Celibataires  | Casados<br>Mariés | Viuvos<br>Veufs | Estado civil ignorado<br>État civil inconnu | Brazileiros<br>Brésiliens    | Estrangeiros<br>Étrangers<br>(1) | Sabendo ler e escrever<br>Sachant lire et écrire | Não sabendo ler nem escrever<br>Ne sachant ni lire ni écrire |                |
|                         |              |                            |                   |                 |   |                              |                                  |  |  |                |

**ESTADO DO RIO GRANDE DO NORTE — ÉTAT DE RIO GRANDE DO NORTE**

|               |                    |   |   |   |   |   |   |   |   |   |
|---------------|--------------------|---|---|---|---|---|---|---|---|---|
| Apody         | Homens<br>Hommes   | — | — | — | — | — | — | — | — | — |
|               | Mulheres<br>Femmes | 2 | — | — | — | 2 | — | — | 2 | 2 |
|               | TOTAL              | 2 | — | — | — | 2 | — | — | 2 | 2 |
| Areia Branca  | Homens<br>Hommes   | — | — | 1 | — | 1 | — | — | 1 | 1 |
|               | Mulheres<br>Femmes | — | — | — | — | — | — | — | — | — |
|               | TOTAL              | — | — | 1 | — | 1 | — | — | 1 | 1 |
| Arez .        | Homens<br>Hommes   | — | 1 | 1 | — | 2 | — | — | 2 | 2 |
|               | Mulheres<br>Femmes | — | — | 2 | — | 2 | — | — | 2 | 2 |
|               | TOTAL              | — | 1 | 3 | — | 4 | — | — | 4 | 4 |
| Caicó         | Homens<br>Hommes   | — | 1 | — | — | 1 | — | — | 1 | 1 |
|               | Mulheres<br>Femmes | 2 | — | — | — | 2 | — | — | 2 | 2 |
|               | TOTAL              | 2 | 1 | — | — | 3 | — | — | 3 | 3 |
| Caraiúbas     | Homens<br>Hommes   | — | — | — | — | — | — | — | — | — |
|               | Mulheres<br>Femmes | — | — | 1 | — | — | 1 | — | 1 | 1 |
|               | TOTAL              | — | — | 1 | — | — | 1 | — | 1 | 1 |
| Ceará-mirim   | Homens<br>Hommes   | — | — | 1 | — | 1 | — | — | 1 | 1 |
|               | Mulheres<br>Femmes | — | — | 2 | — | 2 | — | — | 2 | 2 |
|               | TOTAL              | — | — | 3 | — | 3 | — | — | 3 | 3 |
| Curraes Novos | Homens<br>Hommes   | — | — | — | — | — | — | — | — | — |
|               | Mulheres<br>Femmes | — | — | 2 | — | 2 | — | — | 2 | 2 |
|               | TOTAL              | — | — | 2 | — | 2 | — | — | 2 | 2 |

(1) Inclusive os habitantes de nacionalidade ignorada (Y compris les habitants de nationalité inconnue)

**Sexo, estado civil, nacionalidade e grão de instrução dos centenários recenseados nos municípios de cada um dos Estados do Brazil**

Sexe, état civil, nationalité et degré d'instruction des centenaires recensés dans les municipes de chaque État du Brésil

| Municípios<br>Municipes | Sexo<br>Sexe | ESTADO CIVIL<br>ÉTAT CIVIL |                   |                 |   | NACIONALIDADE<br>NATIONALITÉ |                                  | GRÃO DE INSTRUÇÃO<br>DEGRÉ D'INSTRUCTION         |  | Total<br>Total |
|-------------------------|--------------|----------------------------|-------------------|-----------------|---|------------------------------|----------------------------------|--|--|----------------|
|                         |              | Solteiros<br>Celibatários  | Casados<br>Mariés | Viúvos<br>Veufs | Estado civil ignorado<br>État civil inconnu | Brazileiros<br>Brésiliens    | Estrangeiros<br>Étrangers<br>(1) | Sabendo ler e escrever<br>Sachant lire et écrire | Não sabendo ler nem escrever<br>Ne sachant ni lire ni écrire |                |
|                         |              |                            |                   |                 |   |                              |                                  |  |  |                |

**ESTADO DO RIO GRANDE DO NORTE — ÉTAT DE RIO GRANDE DO NORTE**

(CONTINUAÇÃO — SUITE)

|                  |                    |   |   |   |   |   |   |   |   |   |
|------------------|--------------------|---|---|---|---|---|---|---|---|---|
| Goyamuiha        | Homens<br>Hommes   | — | — | 1 | — | 1 | — | 1 | — | 1 |
|                  | Mulheres<br>Femmes | — | — | 1 | — | 1 | — | — | 1 | 1 |
|                  | TOTAL              | — | — | 2 | — | 2 | — | 1 | 1 | 2 |
| Jardim do Seridó | Homens<br>Hommes   | 1 | — | — | — | 1 | — | — | 1 | 1 |
|                  | Mulheres<br>Femmes | — | — | 1 | — | 1 | — | — | 1 | 1 |
|                  | TOTAL              | 1 | — | 1 | — | 2 | — | — | 2 | 2 |
| Lages            | Homens<br>Hommes   | — | — | — | — | — | — | — | — | — |
|                  | Mulheres<br>Femmes | 1 | — | 1 | — | 2 | — | — | 2 | 2 |
|                  | TOTAL              | 1 | — | 1 | — | 2 | — | — | 2 | 2 |
| Luiz Gomes       | Homens<br>Hommes   | — | — | — | — | — | — | — | — | — |
|                  | Mulheres<br>Femmes | 1 | — | — | — | 1 | — | — | 1 | 1 |
|                  | TOTAL              | 1 | — | — | — | 1 | — | — | 1 | 1 |
| Macahyba         | Homens<br>Hommes   | — | — | 1 | — | 1 | — | — | 1 | 1 |
|                  | Mulheres<br>Femmes | — | — | 3 | — | 3 | — | — | 3 | 3 |
|                  | TOTAL              | — | — | 4 | — | 4 | — | — | 4 | 4 |
| Macáu            | Homens<br>Hommes   | — | — | — | — | — | — | — | — | — |
|                  | Mulheres<br>Femmes | 1 | — | — | — | 1 | — | — | 1 | 1 |
|                  | TOTAL              | 1 | — | — | — | 1 | — | — | 1 | 1 |
| Mossoró          | Homens<br>Hommes   | — | — | 2 | — | 2 | — | — | 2 | 2 |
|                  | Mulheres<br>Femmes | — | — | — | — | — | — | — | — | — |
|                  | TOTAL              | — | — | 2 | — | 2 | — | — | 2 | 2 |

(1) Inclusive os habitantes de nacionalidade ignorada (Y compris les habitants de nationalité inconnue)

**Sexo, estado civil, nacionalidade e grão de instrução dos centenários recenseados nos municípios de cada um dos Estados do Brazil**

Sexe, état civil, nationalité et degré d'instruction des centenaires recensés dans les municipes de chaque État du Brésil

| Municípios<br>Municipes | Sexo<br>Sexe | ESTADO CIVIL<br>ÉTAT CIVIL |                   |                 |   | NACIONALIDADE<br>NATIONALITÉ |                                  | GRÃO DE INSTRUÇÃO<br>DEGRÉ D'INSTRUCTION         |  | Total<br>Total |
|-------------------------|--------------|----------------------------|-------------------|-----------------|---|------------------------------|----------------------------------|--|--|----------------|
|                         |              | Solteiros<br>Celibataires  | Casados<br>Mariés | Viúvos<br>Veufs | Estado civil ignorado<br>État civil inconnu | Brazileiros<br>Brésiliens    | Estrangeiros<br>Étrangers<br>(1) | Sabendo ler e escrever<br>Sachant lire et écrire | Não sabendo ler nem escrever<br>Ne sachant ni lire ni écrire |                |
|                         |              |                            |                   |                 |   |                              |                                  |  |  |                |

**ESTADO DO RIO GRANDE DO NORTE — ÉTAT DE RIO GRANDE DO NORTE**  
(CONTINUAÇÃO — SUITE)

|                     |                    |   |   |   |   |   |   |   |   |   |
|---------------------|--------------------|---|---|---|---|---|---|---|---|---|
| Natal               | Homens<br>Hommes   | — | 1 | — | — | 1 | — | — | 1 | 1 |
|                     | Mulheres<br>Femmes | — | — | 1 | — | 1 | — | — | 1 | 1 |
|                     | TOTAL              | — | 1 | 1 | — | 2 | — | — | 2 | 2 |
| Papary              | Homens<br>Hommes   | — | — | — | — | — | — | — | — | — |
|                     | Mulheres<br>Femmes | 1 | — | — | — | 1 | — | — | 1 | 1 |
|                     | TOTAL              | 1 | — | — | — | 1 | — | — | 1 | 1 |
| Pedro Velho         | Homens<br>Hommes   | — | 1 | — | — | 1 | — | — | 1 | 1 |
|                     | Mulheres<br>Femmes | — | 1 | 1 | — | 2 | — | — | 2 | 2 |
|                     | TOTAL              | — | 2 | 1 | — | 3 | — | — | 3 | 3 |
| Sant'Anna do Mattos | Homens<br>Hommes   | — | — | 1 | — | 1 | — | — | 1 | 1 |
|                     | Mulheres<br>Femmes | 2 | — | — | — | 2 | — | — | 2 | 2 |
|                     | TOTAL              | 2 | — | 1 | — | 3 | — | — | 3 | 3 |
| Santa Cruz          | Homens<br>Hommes   | — | — | — | — | — | — | — | — | — |
|                     | Mulheres<br>Femmes | 1 | — | 3 | — | 4 | — | — | 4 | 4 |
|                     | TOTAL              | 1 | — | 3 | — | 4 | — | — | 4 | 4 |
| São José de Mipibú  | Homens<br>Hommes   | — | — | 2 | — | 2 | — | — | 2 | 2 |
|                     | Mulheres<br>Femmes | 1 | — | 2 | — | 3 | — | — | 3 | 3 |
|                     | TOTAL              | 1 | — | 4 | — | 5 | — | — | 5 | 5 |
| Taipú               | Homens<br>Hommes   | — | 1 | — | — | 1 | — | — | 1 | 1 |
|                     | Mulheres<br>Femmes | 1 | — | — | — | 1 | — | — | 1 | 1 |
|                     | TOTAL              | 1 | 1 | — | — | 2 | — | — | 2 | 2 |

(1) Inclusive os habitantes de nacionalidade ignorada (Y compris les habitants de nationalité inconnue)

**Sexo, estado civil, nacionalidade e gráo de instrucção dos centenários recenseados nos municípios de cada um dos Estados do Brazil**

Sexe, état civil, nationalité et degré d'instruction des centenaires recensés dans les municípes de chaque État du Brésil

| Municípios<br>Municipes | Sexo<br>Sexe | ESTADO CIVIL<br>ÉTAT CIVIL |                   |                 |   | NACIONALIDADE<br>NATIONALITÉ |                                  | GRÁO DE INSTRUÇÃO<br>DEGRÉ D'INSTRUCTION         |  | Total<br>Total |
|-------------------------|--------------|----------------------------|-------------------|-----------------|---|------------------------------|----------------------------------|--|--|----------------|
|                         |              | Solteiros<br>Celibataires  | Casados<br>Mariés | Viúvos<br>Veufs | Estado civil ignorado<br>État civil inconnu | Brazileiros<br>Brésiliens    | Estrangeiros<br>Étrangers<br>(1) | Sabendo ler e escrever<br>Sachant lire et écrire | Não sabendo ler nem escrever<br>Ne sachant ni lire ni écrire |                |
|                         |              |                            |                   |                 |   |                              |                                  |  |  |                |

**ESTADO DO RIO GRANDE DO NORTE - ÉTAT DE RIO GRANDE DO NORTE**  
(CONCLUSÃO - FIN)

|                 |                    |    |   |    |   |    |   |   |    |
|-----------------|--------------------|----|---|----|---|----|---|---|----|
| FOUROS          | Homens<br>Hommes   | —  | — | —  | — | —  | — | — | —  |
|                 | Mulheres<br>Femmes | 1  | — | 1  | — | 2  | — | — | 2  |
|                 | TOTAL              | 1  | — | 1  | — | 2  | — | — | 2  |
| TOTAL DO ESTADO | Homens<br>Hommes   | 1  | 5 | 10 | — | 16 | — | 1 | 15 |
|                 | Mulheres<br>Femmes | 14 | 1 | 21 | — | 35 | 1 | — | 36 |
|                 | TOTAL              | 15 | 6 | 31 | — | 51 | 1 | 1 | 51 |

**ESTADO DO RIO GRANDE DO SUL - ÉTAT DE RIO GRANDE DO SUL**

|               |                    |   |   |   |   |   |   |   |    |    |
|---------------|--------------------|---|---|---|---|---|---|---|----|----|
| Alegrete      | Homens<br>Hommes   | 1 | 1 | 1 | — | — | 3 | 2 | 1  | 3  |
|               | Mulheres<br>Femmes | 4 | 1 | 5 | — | 9 | 1 | 7 | 3  | 10 |
|               | TOTAL              | 5 | 2 | 6 | — | 9 | 4 | 9 | 4  | 13 |
| Altoio Grande | Homens<br>Hommes   | 1 | — | — | — | 1 | — | — | 1  | 1  |
|               | Mulheres<br>Femmes | 1 | — | 2 | — | 2 | 1 | — | 3  | 3  |
|               | TOTAL              | 2 | — | 2 | — | 3 | 1 | — | 4  | 4  |
| Bagé          | Homens<br>Hommes   | 1 | — | 1 | — | 1 | 1 | — | 2  | 2  |
|               | Mulheres<br>Femmes | 5 | — | 4 | — | 6 | 3 | 1 | 8  | 9  |
|               | TOTAL              | 6 | — | 5 | — | 7 | 4 | 1 | 10 | 11 |
| Bon Jesus     | Homens<br>Hommes   | — | 1 | — | — | 1 | — | — | 1  | 1  |
|               | Mulheres<br>Femmes | 2 | — | — | — | 2 | — | — | 2  | 2  |
|               | TOTAL              | 2 | 1 | — | — | 3 | — | — | 3  | 3  |
| Caçapava      | Homens<br>Hommes   | 1 | — | — | — | 1 | — | — | 1  | 1  |
|               | Mulheres<br>Femmes | — | — | 3 | — | 3 | — | — | 3  | 3  |
|               | TOTAL              | 1 | — | 3 | — | 4 | — | — | 4  | 4  |

(1) Inclusive os habitantes de nacionalidade ignorada (Y compris les habitants de nationalité inconnue)

**Sexo, estado civil, nacionalidade e grão de instrução dos centenários recenseados nos municípios de cada um dos Estados do Brazil**

Sexe, état civil, nationalité et degré d'instruction des centenaires recensés dans les municipes de chaque État du Brésil

| Municípios<br>Municipes | Sexo<br>Sexe | ESTADO CIVIL<br>ÉTAT CIVIL |                   |                 |   | NACIONALIDADE<br>NATIONALITÉ |                                  | GRÃO DE INSTRUÇÃO<br>DEGRÉ D'INSTRUCTION         |  | Total<br>Total |
|-------------------------|--------------|----------------------------|-------------------|-----------------|---|------------------------------|----------------------------------|--|--|----------------|
|                         |              | Solteiros<br>Celibataires  | Casados<br>Mariés | Viúvos<br>Veufs | Estado civil ignorado<br>État civil inconnu | Brazileiros<br>Brésiliens    | Estrangeiros<br>Étrangers<br>(1) | Sabendo ler e escrever<br>Sachant lire et écrire | Não sabendo ler nem escrever<br>Ne sachant ni lire ni écrire |                |
|                         |              |                            |                   |                 |   |                              |                                  |  |  |                |

**ESTADO DO RIO GRANDE DO SUL — ÉTAT DE RIO GRANDE DO SUL.**  
(CONTINUAÇÃO — SUITE)

|                     |                    |   |   |   |   |    |   |   |    |    |
|---------------------|--------------------|---|---|---|---|----|---|---|----|----|
| Cachoeira           | Homens<br>Hommes   | 1 | 2 | 1 | — | 4  | — | — | 4  | 4  |
|                     | Mulheres<br>Femmes | 1 | — | 5 | — | 6  | — | — | 6  | 6  |
|                     | TOTAL              | 2 | 2 | 6 | — | 10 | — | — | 10 | 10 |
| Cangussú            | Homens<br>Hommes   | 2 | 1 | — | — | 3  | — | — | 3  | 3  |
|                     | Mulheres<br>Femmes | 1 | — | 5 | — | 5  | 1 | — | 6  | 6  |
|                     | TOTAL              | 3 | 1 | 5 | — | 8  | 1 | — | 9  | 9  |
| Conceição do Arroio | Homens<br>Hommes   | 1 | — | — | — | 1  | — | — | 1  | 1  |
|                     | Mulheres<br>Femmes | 1 | — | 2 | — | 3  | — | — | 3  | 3  |
|                     | TOTAL              | 2 | — | 2 | — | 4  | — | — | 4  | 4  |
| Cruz Alta           | Homens<br>Hommes   | 1 | — | 1 | — | 1  | 1 | — | 2  | 2  |
|                     | Mulheres<br>Femmes | 3 | 1 | 7 | — | 9  | 2 | — | 11 | 11 |
|                     | TOTAL              | 4 | 1 | 8 | — | 10 | 3 | — | 13 | 13 |
| Dom Pedrito         | Homens<br>Hommes   | 1 | — | 1 | — | 1  | 1 | — | 2  | 2  |
|                     | Mulheres<br>Femmes | — | 1 | 4 | 1 | 5  | 1 | — | 6  | 6  |
|                     | TOTAL              | 1 | 1 | 5 | 1 | 6  | 2 | — | 8  | 8  |
| Dões de Camaquã     | Homens<br>Hommes   | 1 | — | — | — | 1  | — | — | 1  | 1  |
|                     | Mulheres<br>Femmes | 1 | — | 1 | — | 2  | — | — | 2  | 2  |
|                     | TOTAL              | 2 | — | 1 | — | 3  | — | — | 3  | 3  |
| Encantado           | Homens<br>Hommes   | — | 1 | 1 | — | 2  | — | — | 2  | 2  |
|                     | Mulheres<br>Femmes | — | — | — | — | —  | — | — | —  | —  |
|                     | TOTAL              | — | 1 | 1 | — | 2  | — | — | 2  | 2  |

(1) Inclusive os habitantes de nacionalidade ignorada (Y compris les habitants de nationalité inconnue)

**Sexo, estado civil, nacionalidade e gráo de instrução dos centenários recenseados nos municípios de cada um dos Estados do Brazil**

Sexe, état civil, nationalité et degré d'instruction des centenaires recensés dans les municipes de chaque État du Brésil

| Municípios<br>Municipes | Sexo<br>Sexe | ESTADO CIVIL<br>ÉTAT CIVIL |                   |                |   | NACIONALIDADE<br>NATIONALITÉ |                                  | GRÃO DE INSTRUÇÃO<br>DEGRÉ D'INSTRUCTION         |  | Total<br>Total |
|-------------------------|--------------|----------------------------|-------------------|----------------|---|------------------------------|----------------------------------|--|--|----------------|
|                         |              | Solteiros<br>Célibataires  | Casados<br>Mariés | Vivos<br>Veufs | Estado civil ignorado<br>État civil inconnu | Brazileiros<br>Brésiliens    | Estrangeiros<br>Étrangers<br>(1) | Sabendo ler e escrever<br>Sachant lire et écrire | Não sabendo ler nem escrever<br>Ne sachant ni lire ni écrire |                |
|                         |              |                            |                   |                |   |                              |                                  |  |  |                |

**ESTADO DO RIO GRANDE DO SUL — ÉTAT DE RIO GRANDE DO SUL,  
(CONTINUAÇÃO — SUITE)**

|              |                    |   |   |   |   |    |   |   |    |    |
|--------------|--------------------|---|---|---|---|----|---|---|----|----|
| Encruzilhada | Homens<br>Hommes   | 1 | — | — | — | 1  | — | — | 1  | 1  |
|              | Mulheres<br>Femmes | 5 | — | 7 | — | 11 | 1 | 2 | 10 | 12 |
|              | TOTAL              | 6 | — | 7 | — | 12 | 1 | 2 | 11 | 13 |
| Brecim       | Homens<br>Hommes   | — | — | 2 | — | 1  | 1 | — | 2  | 2  |
|              | Mulheres<br>Femmes | — | 1 | — | — | 1  | — | — | 1  | 1  |
|              | TOTAL              | — | 1 | 2 | — | 2  | 1 | — | 3  | 3  |
| Estrella     | Homens<br>Hommes   | — | — | — | — | —  | — | — | —  | —  |
|              | Mulheres<br>Femmes | — | — | 1 | — | 1  | — | — | 1  | 1  |
|              | TOTAL              | — | — | 1 | — | 1  | — | — | 1  | 1  |
| Garibaldi    | Homens<br>Hommes   | — | — | — | — | —  | — | — | —  | —  |
|              | Mulheres<br>Femmes | — | — | 1 | — | —  | 1 | 1 | —  | 1  |
|              | TOTAL              | — | — | 1 | — | —  | 1 | 1 | —  | 1  |
| Gravatahy    | Homens<br>Hommes   | — | — | — | — | —  | — | — | —  | —  |
|              | Mulheres<br>Femmes | — | — | 3 | 1 | 4  | — | 1 | 3  | 4  |
|              | TOTAL              | — | — | 3 | 1 | 4  | — | 1 | 3  | 4  |
| Herval       | Homens<br>Hommes   | 1 | — | — | — | —  | 1 | — | 1  | 1  |
|              | Mulheres<br>Femmes | 2 | — | — | — | 2  | — | — | 2  | 2  |
|              | TOTAL              | 3 | — | — | — | 2  | 1 | — | 3  | 3  |
| Ijuhy        | Homens<br>Hommes   | — | 1 | — | — | 1  | — | — | 1  | 1  |
|              | Mulheres<br>Femmes | — | — | 1 | — | —  | 1 | — | 1  | 1  |
|              | TOTAL              | — | 1 | 1 | — | 1  | 1 | — | 2  | 2  |

(1) Inclusive os habitantes de nacionalidade ignorada. (Y compris les habitants de nationalité inconnue).

**Sexo, estado civil, nacionalidade e gráo de instrucção dos centenários recenseados nos municípios de cada um dos Estados do Brazil**

Sexe, état civil, nationalité et degré d'instruction des centenaires recensés dans les municipes de chaque État du Brésil

| Municípios<br>Municipes | Sexo<br>Sexe | ESTADO CIVIL<br>ÉTAT CIVIL |                   |                 |   | NACIONALIDADE<br>NATIONALITÉ |                                  | GRÃO DE INSTRUÇÃO<br>DEGRÉ D'INSTRUCTION         |  | Total<br>Total |
|-------------------------|--------------|----------------------------|-------------------|-----------------|---|------------------------------|----------------------------------|--|--|----------------|
|                         |              | Solteiros<br>Celibataires  | Casados<br>Mariés | Viúvos<br>Veufs | Estado civil ignorado<br>État civil inconnu | Brazileiros<br>Brésiliens    | Estrangeiros<br>Étrangers<br>(1) | Sabendo ler e escrever<br>Sachant lire et écrire | Não sabendo ler nem escrever<br>Ne sachant ni lire ni écrire |                |
|                         |              |                            |                   |                 |   |                              |                                  |  |  |                |

**ESTADO DO RIO GRANDE DO SUL — ÉTAT DE RIO GRANDE DO SUL,  
(CONTINUAÇÃO — SUITE)**

|                           |                    |   |   |   |   |   |   |   |   |
|---------------------------|--------------------|---|---|---|---|---|---|---|---|
| Itaquy                    | Homens<br>Hommes   | — | — | — | — | — | — | — | — |
|                           | Mulheres<br>Femmes | 1 | 1 | 1 | — | 2 | 1 | 1 | 2 |
|                           | TOTAL              | 1 | 1 | 1 | — | 2 | 1 | 1 | 2 |
| Itaquaião                 | Homens<br>Hommes   | 1 | — | — | — | 1 | — | — | 1 |
|                           | Mulheres<br>Femmes | — | — | 1 | — | — | 1 | — | 1 |
|                           | TOTAL              | 1 | — | 1 | — | 1 | 1 | — | 2 |
| Julio de Castilhos        | Homens<br>Hommes   | 1 | — | 1 | — | 2 | — | — | 2 |
|                           | Mulheres<br>Femmes | — | — | — | — | — | — | — | — |
|                           | TOTAL              | 1 | — | 1 | — | 2 | — | — | 2 |
| Lagôa Vermelha            | Homens<br>Hommes   | — | — | 1 | — | 1 | — | — | 1 |
|                           | Mulheres<br>Femmes | 1 | 1 | 1 | — | 3 | — | — | 3 |
|                           | TOTAL              | 1 | 1 | 2 | — | 4 | — | — | 4 |
| Lavras                    | Homens<br>Hommes   | — | — | 2 | — | 2 | — | — | 2 |
|                           | Mulheres<br>Femmes | 1 | — | 1 | — | 2 | — | — | 2 |
|                           | TOTAL              | 1 | — | 3 | — | 4 | — | — | 4 |
| Livramento (Sant'Anna do) | Homens<br>Hommes   | — | 1 | — | — | 1 | — | — | 1 |
|                           | Mulheres<br>Femmes | — | — | 5 | 1 | 4 | 2 | 1 | 5 |
|                           | TOTAL              | — | 1 | 5 | 1 | 5 | 2 | 1 | 6 |
| Montenegro (São João do)  | Homens<br>Hommes   | 1 | — | — | — | 1 | — | — | 1 |
|                           | Mulheres<br>Femmes | — | — | 2 | — | 2 | — | — | 2 |
|                           | TOTAL              | 1 | — | 2 | — | 3 | — | — | 3 |

(1) Inclusive os habitantes de nacionalidade ignorada (Y compris les habitants de nationalité inconnue).

**Sexo, estado civil, nacionalidade e grão de instrução dos centenários recenseados nos municípios de cada um dos Estados do Brazil**

Sexe, état civil, nationalité et degré d'instruction des centenaires recensés dans les municipis de chaque État du Brésil

| Municípios<br>Municipes | Sexo<br>Sexe | ESTADO CIVIL<br>ÉTAT CIVIL |                   |                 |   | NACIONALIDADE<br>NATIONALITÉ |                                  | GRÃO DE INSTRUÇÃO<br>DEGRÉ D'INSTRUCTION         |  | Total<br>Total |
|-------------------------|--------------|----------------------------|-------------------|-----------------|---|------------------------------|----------------------------------|--|--|----------------|
|                         |              | Solteiros<br>Célibataires  | Casadas<br>Mariés | Viúvos<br>Veufs | Estado civil ignorado<br>État civil inconnu | Brazileiros<br>Brésiliens    | Estrangeiros<br>Étrangers<br>(1) | Sabendo ler e escrever<br>Sachant lire et écrire | Não sabendo ler nem escrever<br>Ne sachant ni lire ni écrire |                |
|                         |              |                            |                   |                 |   |                              |                                  |  |  |                |

**ESTADO DO RIO GRANDE DO SUL — ÉTAT DE RIO GRANDE DO SUL**  
(CONTINUAÇÃO — SUITE)

|              |                    |   |   |    |   |    |   |   |    |    |
|--------------|--------------------|---|---|----|---|----|---|---|----|----|
| Palmeira     | Homens<br>Hommes   | 2 | — | 1  | — | 3  | — | — | 3  | 3  |
|              | Mulheres<br>Femmes | 3 | — | 4  | — | 7  | — | 1 | 6  | 7  |
|              | TOTAL              | 5 | — | 5  | — | 10 | — | 1 | 9  | 10 |
| Passo Fundo  | Homens<br>Hommes   | — | 2 | 2  | — | 4  | — | — | 4  | 4  |
|              | Mulheres<br>Femmes | 1 | — | 9  | — | 10 | — | — | 10 | 10 |
|              | TOTAL              | 1 | 2 | 11 | — | 14 | — | — | 14 | 14 |
| Pelotas      | Homens<br>Hommes   | 5 | — | 1  | — | 1  | 5 | — | 6  | 6  |
|              | Mulheres<br>Femmes | 2 | — | 6  | 1 | 8  | 1 | 1 | 8  | 9  |
|              | TOTAL              | 7 | — | 7  | 1 | 9  | 6 | 1 | 14 | 15 |
| Piratiny     | Homens<br>Hommes   | — | — | —  | — | —  | — | — | —  | —  |
|              | Mulheres<br>Femmes | 1 | — | 2  | — | 3  | — | — | 3  | 3  |
|              | TOTAL              | 1 | — | 2  | — | 3  | — | — | 3  | 3  |
| Porto Alegre | Homens<br>Hommes   | 3 | 1 | —  | — | 3  | 1 | — | 4  | 4  |
|              | Mulheres<br>Femmes | 2 | 1 | 7  | — | 8  | 2 | — | 10 | 10 |
|              | TOTAL              | 5 | 2 | 7  | — | 11 | 3 | — | 14 | 14 |
| Quarahy      | Homens<br>Hommes   | 1 | 2 | —  | — | 3  | — | — | 3  | 3  |
|              | Mulheres<br>Femmes | — | 1 | 3  | — | 3  | 1 | — | 4  | 4  |
|              | TOTAL              | 1 | 3 | 3  | — | 6  | 1 | — | 7  | 7  |
| Rio Grande   | Homens<br>Hommes   | — | — | —  | — | —  | — | — | —  | —  |
|              | Mulheres<br>Femmes | 3 | — | 2  | — | 4  | 1 | — | 5  | 5  |
|              | TOTAL              | 3 | — | 2  | — | 4  | 1 | — | 5  | 5  |

(1) Inclusive os habitantes de nacionalidade ignorada (Y compris les habitants de nationalité inconnue).



**Sexo, estado civil, nacionalidade e grão de instrução dos centenários recenseados nos municípios de cada um dos Estados do Brazil**

Sexe, état civil, nationalité et degré d'instruction des centenaires recensés dans les municipes de chaque État du Brésil

| Municípios<br>Municipes | Sexo<br>Sexe | ESTADO CIVIL<br>ÉTAT CIVIL |                   |                 |   | NACIONALIDADE<br>NATIONALITÉ |                                  | GRÃO DE INSTRUÇÃO<br>DEGRÉ D'INSTRUCTION         |  | Total<br>Total |
|-------------------------|--------------|----------------------------|-------------------|-----------------|---|------------------------------|----------------------------------|--|--|----------------|
|                         |              | Solteiros<br>Célibataires  | Casados<br>Mariés | Viuvos<br>Veufs | Estado civil ignorado<br>État civil inconnu | Brazileiros<br>Brésiliens    | Estrangeiros<br>Étrangers<br>(1) | Sabendo ler e escrever<br>Sachant lire et écrire | Não sabendo ler nem escrever<br>Ne sachant ni lire ni écrire |                |
|                         |              |                            |                   |                 |   |                              |                                  |  |  |                |

**ESTADO DO RIO GRANDE DO SUL -- ÉTAT DE RIO GRANDE DO SUL**

(CONTINUAÇÃO -- SUITE)

|                          |                    |   |   |   |   |    |   |   |    |    |
|--------------------------|--------------------|---|---|---|---|----|---|---|----|----|
| Rio Pardo                | Homens<br>Hommes   | — | — | 2 | 1 | 2  | 1 | — | 3  | 3  |
|                          | Mulheres<br>Femmes | — | — | 2 | — | 2  | — | — | 2  | 2  |
|                          | TOTAL              | — | — | 4 | 1 | 4  | 1 | — | 5  | 5  |
| Rosario                  | Homens<br>Hommes   | — | 1 | 1 | — | 2  | — | 1 | 1  | 2  |
|                          | Mulheres<br>Femmes | — | — | 3 | — | 3  | — | — | 3  | 3  |
|                          | TOTAL              | — | 1 | 4 | — | 5  | — | 1 | 4  | 5  |
| Santa Cruz               | Homens<br>Hommes   | 1 | — | — | — | 1  | — | — | 1  | 1  |
|                          | Mulheres<br>Femmes | — | — | 4 | — | 4  | — | 2 | 2  | 4  |
|                          | TOTAL              | 1 | — | 4 | — | 5  | — | 2 | 3  | 5  |
| Santa Maria              | Homens<br>Hommes   | 1 | 3 | 2 | — | 5  | 1 | — | 6  | 6  |
|                          | Mulheres<br>Femmes | 2 | — | 5 | 1 | 8  | — | 1 | 7  | 8  |
|                          | TOTAL              | 3 | 3 | 7 | 1 | 13 | 1 | 1 | 13 | 14 |
| Santa Victória do Palmar | Homens<br>Hommes   | 1 | 1 | 1 | — | 2  | 1 | 2 | 1  | 3  |
|                          | Mulheres<br>Femmes | 1 | — | — | — | —  | 1 | 1 | —  | 1  |
|                          | TOTAL              | 2 | 1 | 1 | — | 2  | 2 | 3 | 1  | 4  |
| Santiago do Boqueirão    | Homens<br>Hommes   | — | — | — | — | —  | — | — | —  | —  |
|                          | Mulheres<br>Femmes | 1 | — | 3 | — | 3  | 1 | — | 4  | 4  |
|                          | TOTAL              | 1 | — | 3 | — | 3  | 1 | — | 4  | 4  |
| Santo Amaro              | Homens<br>Hommes   | — | — | — | — | —  | — | — | —  | —  |
|                          | Mulheres<br>Femmes | — | — | 1 | — | 1  | — | — | 1  | 1  |
|                          | TOTAL              | — | — | 1 | — | 1  | — | — | 1  | 1  |

(1) Inclusive os habitantes de nacionalidade ignorada (Y compris les habitants de nationalité inconnue)

**Sexo, estado civil, nacionalidade e grão de instrução dos centenários recenseados nos municípios de cada um dos Estados do Brazil**

Sexe, état civil, nationalité et degré d'instruction des centenaires recensés dans les municipes de chaque État du Brésil

| Municípios<br>Municipes | Sexo<br>Sexe | ESTADO CIVIL<br>ÉTAT CIVIL |                   |                 |   | NACIONALIDADE<br>NATIONALITÉ |                                  | GRÃO DE INSTRUÇÃO<br>DEGRÉ D'INSTRUCTION         |  | Total<br>Total |
|-------------------------|--------------|----------------------------|-------------------|-----------------|---|------------------------------|----------------------------------|--|--|----------------|
|                         |              | Solteiros<br>Celibataires  | Casados<br>Mariés | Viuvos<br>Veufs | Estado civil ignorado<br>État civil inconnu | Brazileiros<br>Brésiliens    | Estrangeiros<br>Étrangers<br>(1) | Sabendo ler e escrever<br>Sachant lire et écrire | Não sabendo ler nem escrever<br>Ne sachant ni lire ni écrire |                |
|                         |              |                            |                   |                 |   |                              |                                  |  |  |                |

**ESTADO DO RIO GRANDE DO SUL — ÉTAT DE RIO GRANDE DO SUL,  
(CONTINUAÇÃO — SUITE)**

|                           |                    |   |   |   |   |    |   |   |    |    |
|---------------------------|--------------------|---|---|---|---|----|---|---|----|----|
| Santo Angelo              | Homens<br>Hommes   | 1 | — | 1 | — | 1  | 1 | — | 2  | 2  |
|                           | Mulheres<br>Femmes | 1 | — | 2 | — | 2  | 1 | — | 3  | 3  |
|                           | TOTAL              | 2 | — | 3 | — | 3  | 2 | — | 5  | 5  |
| Santo Antonio da Patrulha | Homens<br>Hommes   | — | — | 1 | — | 1  | — | — | 1  | 1  |
|                           | Mulheres<br>Femmes | 3 | — | 7 | — | 10 | — | 1 | 9  | 10 |
|                           | TOTAL              | 3 | — | 8 | — | 11 | — | 1 | 10 | 11 |
| São Borja                 | Homens<br>Hommes   | 2 | — | 1 | — | 3  | — | — | 3  | 3  |
|                           | Mulheres<br>Femmes | 4 | 1 | 4 | — | 8  | 1 | — | 9  | 9  |
|                           | TOTAL              | 6 | 1 | 5 | — | 11 | 1 | — | 12 | 12 |
| São Francisco de Assis    | Homens<br>Hommes   | — | — | 1 | — | 1  | — | — | 1  | 1  |
|                           | Mulheres<br>Femmes | — | — | 3 | — | 2  | 1 | 1 | 2  | 3  |
|                           | TOTAL              | — | — | 4 | — | 3  | 1 | 1 | 3  | 4  |
| São Francisco de Paula    | Homens<br>Hommes   | 3 | 1 | 2 | — | 5  | 1 | 2 | 4  | 6  |
|                           | Mulheres<br>Femmes | 2 | — | 2 | — | 4  | — | 1 | 3  | 4  |
|                           | TOTAL              | 5 | 1 | 4 | — | 9  | 1 | 3 | 7  | 10 |
| São Gabriel ..            | Homens<br>Hommes   | 1 | 1 | 1 | — | 2  | 1 | 1 | 2  | 3  |
|                           | Mulheres<br>Femmes | 2 | — | 3 | — | 4  | 1 | — | 5  | 5  |
|                           | TOTAL              | 3 | 1 | 4 | — | 6  | 2 | 1 | 7  | 8  |
| São Jeronymo              | Homens<br>Hommes   | — | 1 | 1 | — | 1  | 1 | 1 | 1  | 2  |
|                           | Mulheres<br>Femmes | — | — | 2 | — | 2  | — | — | 2  | 2  |
|                           | TOTAL              | — | 1 | 3 | — | 3  | 1 | 1 | 3  | 4  |

(1) Inclusive os habitantes de nacionalidade ignorada (Y compris les habitants de nationalité inconnue)

**Sexo, estado civil, nacionalidade e grão de instrução dos centenários recenseados nos municípios de cada um dos Estados do Brazil**

Sexe, état civil, nationalité et degré d'instruction des centenaires recensés dans les municipes de chaque État du Brésil

| Municípios<br>Municipes | Sexo<br>Sexe | ESTADO CIVIL<br>ÉTAT CIVIL |                   |                 |   | NACIONALIDADE<br>NATIONALITÉ |                                  | GRÃO DE INSTRUÇÃO<br>DEGRÉ D'INSTRUCTION         |  | Total<br>Total |
|-------------------------|--------------|----------------------------|-------------------|-----------------|---|------------------------------|----------------------------------|--|--|----------------|
|                         |              | Solteiros<br>Célibataires  | Casados<br>Mariés | Viuvos<br>Veufs | Estado civil ignorado<br>État civil inconnu | Brazileiros<br>Brésiliens    | Estrangeiros<br>Étrangers<br>(1) | Sabendo ler e escrever<br>Sachant lire et écrire | Não sabendo ler nem escrever<br>Ne sachant ni lire ni écrire |                |
|                         |              |                            |                   |                 |   |                              |                                  |  |  |                |

**ESTADO DO RIO GRANDE DO SUL — ÉTAT DE RIO GRANDE DO SUL**  
(CONTINUAÇÃO — SUITE)

|                     |                    |   |   |   |   |   |   |   |   |   |
|---------------------|--------------------|---|---|---|---|---|---|---|---|---|
| São João de Camaquã | Homens<br>Hommes   | 1 | — | 2 | — | 3 | — | — | 3 | 3 |
|                     | Mulheres<br>Femmes | 1 | — | 1 | — | 2 | — | — | 2 | 2 |
|                     | TOTAL              | 2 | — | 3 | — | 5 | — | — | 5 | 5 |
| São José do Norte   | Homens<br>Hommes   | — | — | — | — | — | — | — | — | — |
|                     | Mulheres<br>Femmes | — | — | 1 | — | 1 | — | — | 1 | 1 |
|                     | TOTAL              | — | — | 1 | — | 1 | — | — | 1 | 1 |
| São Leopoldo        | Homens<br>Hommes   | — | — | 1 | — | 1 | — | — | 1 | 1 |
|                     | Mulheres<br>Femmes | — | 1 | 1 | — | 2 | — | — | 2 | 2 |
|                     | TOTAL              | — | 1 | 2 | — | 3 | — | — | 3 | 3 |
| São Lourenço        | Homens<br>Hommes   | — | — | 1 | — | 1 | — | — | 1 | 1 |
|                     | Mulheres<br>Femmes | — | — | 1 | — | — | 1 | — | 1 | 1 |
|                     | TOTAL              | — | — | 2 | — | 1 | 1 | — | 2 | 2 |
| São Luiz Gonzaga    | Homens<br>Hommes   | 1 | — | — | — | 1 | — | — | 1 | 1 |
|                     | Mulheres<br>Femmes | 1 | — | 3 | — | 4 | — | — | 4 | 4 |
|                     | TOTAL              | 2 | — | 3 | — | 5 | — | — | 5 | 5 |
| São Sepé            | Homens<br>Hommes   | 1 | 1 | 1 | — | 3 | — | — | 3 | 3 |
|                     | Mulheres<br>Femmes | 2 | — | 1 | — | 3 | — | — | 3 | 3 |
|                     | TOTAL              | 3 | 1 | 2 | — | 6 | — | — | 6 | 6 |
| São Vicente         | Homens<br>Hommes   | — | 1 | — | — | — | 1 | — | 1 | 1 |
|                     | Mulheres<br>Femmes | 1 | 1 | — | — | 2 | — | — | 2 | 2 |
|                     | TOTAL              | 1 | 2 | — | — | 2 | 1 | — | 3 | 3 |

(1) Inclusive os habitantes de nacionalidade ignorada (Y compris les habitants de nationalité inconnue)

**Sexo, estado civil, nacionalidade e grão de instrução dos centenários recenseados nos municípios de cada um dos Estados do Brazil**

Sexe, état civil, nationalité et degré d'instruction des centenaires recensés dans les municipes de chaque État du Brésil

| Municípios<br>Municipes | Sexo<br>Sexe | ESTADO CIVIL<br>ÉTAT CIVIL |                   |                |   | NACIONALIDADE<br>NATIONALITÉ |                                  | GRÃO DE INSTRUÇÃO<br>DEGRÉ D'INSTRUCTION         |  | Total<br>Total |
|-------------------------|--------------|----------------------------|-------------------|----------------|---|------------------------------|----------------------------------|--|--|----------------|
|                         |              | Solteiros<br>Celibataires  | Casados<br>Mariés | Vivos<br>Veufs | Estado civil ignorado<br>État civil inconnu | Brazileiros<br>Brésiliens    | Estrangeiros<br>Étrangers<br>(1) | Sabendo ler e escrever<br>Sachant lire et écrire | Não sabendo ler nem escrever<br>Ne sachant ni lire ni écrire |                |
|                         |              |                            |                   |                |   |                              |                                  |  |  |                |

**ESTADO DO RIO GRANDE DO SUL – ÉTAT DE RIO GRANDE DO SUL,  
(CONTINUAÇÃO – SUITE)**

|               |                    |   |   |   |   |   |   |   |   |   |
|---------------|--------------------|---|---|---|---|---|---|---|---|---|
| Soledade      | Homens<br>Hommes   | 1 | 2 | 2 | — | 5 | — | — | 5 | 5 |
|               | Mulheres<br>Femmes | — | — | 3 | — | 3 | — | 1 | 2 | 3 |
|               | TOTAL              | 1 | 2 | 5 | — | 8 | — | 1 | 7 | 8 |
| Taquary       | Homens<br>Hommes   | — | — | 1 | — | 1 | — | — | 1 | 1 |
|               | Mulheres<br>Femmes | — | — | 2 | — | 2 | — | — | 2 | 2 |
|               | TOTAL              | — | — | 3 | — | 3 | — | — | 3 | 3 |
| Torres        | Homens<br>Hommes   | — | — | 1 | — | 1 | — | — | 1 | 1 |
|               | Mulheres<br>Femmes | — | — | — | — | — | — | — | — | — |
|               | TOTAL              | — | — | 1 | — | 1 | — | — | 1 | 1 |
| Triunpho      | Homens<br>Hommes   | — | — | — | — | — | — | — | — | — |
|               | Mulheres<br>Femmes | 1 | — | — | — | 1 | — | — | 1 | 1 |
|               | TOTAL              | 1 | — | — | — | 1 | — | — | 1 | 1 |
| Uruguayana    | Homens<br>Hommes   | — | — | — | — | — | — | — | — | — |
|               | Mulheres<br>Femmes | 3 | — | 4 | — | 6 | 1 | — | 7 | 7 |
|               | TOTAL              | 3 | — | 4 | — | 6 | 1 | — | 7 | 7 |
| Vaccaria      | Homens<br>Hommes   | — | — | 3 | — | 3 | — | 1 | 2 | 3 |
|               | Mulheres<br>Femmes | 1 | — | 3 | — | 4 | — | — | 4 | 4 |
|               | TOTAL              | 1 | — | 6 | — | 7 | — | 1 | 6 | 7 |
| Venancio AVES | Homens<br>Hommes   | — | — | 1 | — | 1 | — | 1 | — | 1 |
|               | Mulheres<br>Femmes | — | — | 3 | — | 3 | — | 1 | 2 | 3 |
|               | TOTAL              | — | — | 4 | — | 4 | — | 2 | 2 | 4 |

(1) Inclusive os habitantes de nacionalidade ignorada (Y compris les habitants de nationalité inconnue)

**Sexo, estado civil, nacionalidade e gráo de instrucção dos centenários recenseados nos municípios de cada um dos Estados do Brazil**

Sexe, état civil, nationalité et degré d'instruction des centenaires recensés dans les municipes de chaque État du Brésil

| Municípios<br>Municipes | Sexo<br>Sexe | ESTADO CIVIL<br>ÉTAT CIVIL |                   |                 |   | NACIONALIDADE<br>NATIONALITÉ |                                  | GRÃO DE INSTRUÇÃO<br>DEGRÉ D'INSTRUCTION         |  | Total<br>Total |
|-------------------------|--------------|----------------------------|-------------------|-----------------|---|------------------------------|----------------------------------|--|--|----------------|
|                         |              | Solteiros<br>Celibataires  | Casados<br>Mariés | Viúvos<br>Veufs | Estado civil ignorado<br>État civil inconnu | Brazileiros<br>Brésiliens    | Estrangeiros<br>Étrangers<br>(1) | Sabendo ler e escrever<br>Sachant lire et écrire | Não sabendo ler nem escrever<br>Ne sachant ni lire ni écrire |                |
|                         |              |                            |                   |                 |   |                              |                                  |  |  |                |

**ESTADO DO RIO GRANDE DO SUL — ÉTAT DE RIO GRANDE DO SUL,  
(CONCLUSÃO — FIN)**

|                 |                    |     |    |     |   |     |    |    |     |     |
|-----------------|--------------------|-----|----|-----|---|-----|----|----|-----|-----|
| Viçamão         | Homens<br>Hommes   | 1   | 1  | 1   | — | 3   | —  | —  | 3   | 3   |
|                 | Mulheres<br>Femmes | 1   | —  | —   | — | 1   | —  | —  | 1   | 1   |
|                 | TOTAL              | 2   | 1  | 1   | — | 4   | —  | —  | 4   | 4   |
| TOTAL DO ESTADO | Homens<br>Hommes   | 42  | 26 | 44  | 1 | 91  | 22 | 11 | 102 | 113 |
|                 | Mulheres<br>Femmes | 68  | 11 | 139 | 5 | 214 | 29 | 25 | 218 | 243 |
|                 | TOTAL              | 110 | 37 | 203 | 6 | 305 | 51 | 36 | 320 | 356 |

**ESTADO DE SANTA CATHARINA — ÉTAT DE SANTA CATHARINA**

|                           |                    |   |   |   |   |   |   |   |   |   |
|---------------------------|--------------------|---|---|---|---|---|---|---|---|---|
| Arauaçu                   | Homens<br>Hommes   | — | — | 1 | — | 1 | — | 1 | — | 1 |
|                           | Mulheres<br>Femmes | — | 1 | 4 | — | 5 | — | — | 5 | 5 |
|                           | TOTAL              | — | 1 | 5 | — | 6 | — | 1 | 5 | 6 |
| Biguaçu                   | Homens<br>Hommes   | 1 | — | — | — | 1 | — | — | 1 | 1 |
|                           | Mulheres<br>Femmes | — | — | 2 | — | 2 | — | — | 2 | 2 |
|                           | TOTAL              | 1 | — | 2 | — | 3 | — | — | 3 | 3 |
| Blumenau                  | Homens<br>Hommes   | — | — | — | — | — | — | — | — | — |
|                           | Mulheres<br>Femmes | 1 | — | 1 | — | 2 | — | 1 | 1 | 2 |
|                           | TOTAL              | 1 | — | 1 | — | 2 | — | 1 | 1 | 2 |
| Campos Novos              | Homens<br>Hommes   | — | 2 | 1 | — | 3 | — | 1 | 2 | 3 |
|                           | Mulheres<br>Femmes | — | 1 | 1 | — | 2 | — | — | 2 | 2 |
|                           | TOTAL              | — | 3 | 2 | — | 5 | — | 1 | 4 | 5 |
| Canoinhas (Santa Cruz de) | Homens<br>Hommes   | 1 | — | — | — | 1 | — | — | 1 | 1 |
|                           | Mulheres<br>Femmes | — | — | — | — | — | — | — | — | — |
|                           | TOTAL              | 1 | — | — | — | 1 | — | — | 1 | 1 |

(1) Inclusive os habitantes de nacionalidade ignorada (Y compris les habitants de nationalité inconnue)

**Sexo, estado civil, nacionalidade e grão de instrução dos centenários recenseados nos municípios de cada um dos Estados do Brazil**

Sexe, état civil, nationalité et degré d'instruction des centenaires recensés dans les municipes de chaque État du Brésil

| Municípios<br>Municipes | Sexo<br>Sexe | ESTADO CIVIL<br>ÉTAT CIVIL |                   |                 |   | NACIONALIDADE<br>NATIONALITÉ |                                  | GRÃO DE INSTRUÇÃO<br>DEGRÉ D'INSTRUCTION         |  | Total<br>Total |
|-------------------------|--------------|----------------------------|-------------------|-----------------|---|------------------------------|----------------------------------|--|--|----------------|
|                         |              | Solteiros<br>Celibataires  | Casados<br>Mariés | Viuvos<br>Veufs | Estado civil ignorado<br>État civil inconnu | Brazileiros<br>Brésiliens    | Estrangeiros<br>Étrangers<br>(1) | Sabendo ler e escrever<br>Sachant lire et écrire | Não sabendo ler nem escrever<br>Ne sachant ni lire ni écrire |                |
|                         |              |                            |                   |                 |   |                              |                                  |  |  |                |

**ESTADO DE SANTA CATHARINA — ÉTAT DE SANTA CATHARINA**  
(CONTINUAÇÃO — SUITE)

|               |                    |   |   |   |   |   |   |   |   |   |
|---------------|--------------------|---|---|---|---|---|---|---|---|---|
| Chapecó       | Homens<br>Hommes   | 1 | 1 | — | — | 2 | — | — | 2 | 2 |
|               | Mulheres<br>Femmes | — | — | 2 | — | 1 | 1 | — | 2 | 2 |
|               | <b>TOTAL</b>       | 1 | 1 | 2 | — | 3 | 1 | — | 4 | 4 |
| Cruzio        | Homens<br>Hommes   | — | — | — | — | — | — | — | — | — |
|               | Mulheres<br>Femmes | — | — | 2 | — | 2 | — | — | 2 | 2 |
|               | <b>TOTAL</b>       | — | — | 2 | — | 2 | — | — | 2 | 2 |
| Florianópolis | Homens<br>Hommes   | 1 | 1 | — | — | 2 | — | — | 2 | 2 |
|               | Mulheres<br>Femmes | — | — | 4 | — | 4 | — | — | 4 | 4 |
|               | <b>TOTAL</b>       | 1 | 1 | 4 | — | 6 | — | — | 6 | 6 |
| Garopaba      | Homens<br>Hommes   | 1 | — | — | — | 1 | — | — | 1 | 1 |
|               | Mulheres<br>Femmes | — | — | — | — | — | — | — | — | — |
|               | <b>TOTAL</b>       | 1 | — | — | — | 1 | — | — | 1 | 1 |
| Imatubá       | Homens<br>Hommes   | — | — | — | — | — | — | — | — | — |
|               | Mulheres<br>Femmes | — | — | 1 | — | 1 | — | — | 1 | 1 |
|               | <b>TOTAL</b>       | — | — | 1 | — | 1 | — | — | 1 | 1 |
| Itajahy       | Homens<br>Hommes   | — | 2 | — | — | 2 | — | — | 2 | 2 |
|               | Mulheres<br>Femmes | — | — | 2 | — | 2 | — | — | 2 | 2 |
|               | <b>TOTAL</b>       | — | 2 | 2 | — | 4 | — | — | 4 | 4 |
| Joinville     | Homens<br>Hommes   | — | 1 | — | — | 1 | — | — | 1 | 1 |
|               | Mulheres<br>Femmes | — | — | 1 | — | 1 | — | 1 | — | 1 |
|               | <b>TOTAL</b>       | — | 1 | 1 | — | 2 | — | 1 | 1 | 2 |

(1) Inclusive os habitantes de nacionalidade ignorada (Y compris les habitants de nationalité inconnue)

**Sexo, estado civil, nacionalidade e grão de instrução dos centenários recenseados nos municípios de cada um dos Estados do Brazil**

Sexe état civil, nationalité et degré d'instruction des centenaires recensés dans les municipes de chaque État du Brésil

| Municípios<br>Municipes | Sexo<br>Sexe | ESTADO CIVIL<br>ÉTAT CIVIL |                   |                 |   | NACIONALIDADE<br>NATIONALITÉ |                                  | GRÃO DE INSTRUÇÃO<br>DEGRÉ D'INSTRUCTION         |  | Total<br>Total |
|-------------------------|--------------|----------------------------|-------------------|-----------------|---|------------------------------|----------------------------------|--|--|----------------|
|                         |              | Solteiros<br>Célibataires  | Casados<br>Mariés | Viuvos<br>Veufs | Estado civil ignorado<br>État civil inconnu | Brazileiros<br>Brésiliens    | Estrangeiros<br>Étrangers<br>(1) | Sabendo ler e escrever<br>Sachant lire et écrire | Não sabendo ler nem escrever<br>Ne sachant ni lire ni écrire |                |
|                         |              |                            |                   |                 |   |                              |                                  |  |  |                |

**ESTADO DE SANTA CATHARINA — ÉTAT DE SANTA CATIARINA**

(CONTINUAÇÃO — SUITE)

|              |                    |   |   |    |   |    |   |   |    |    |
|--------------|--------------------|---|---|----|---|----|---|---|----|----|
| Itages       | Homens<br>Hommes   | — | 3 | 4  | — | 7  | — | — | 7  | 7  |
|              | Mulheres<br>Femmes | 3 | — | 7  | — | 10 | — | — | 10 | 10 |
|              | TOTAL              | 3 | 3 | 11 | — | 17 | — | — | 17 | 17 |
| Laguna       | Homens<br>Hommes   | 1 | — | 1  | — | 1  | 1 | — | 2  | 2  |
|              | Mulheres<br>Femmes | 1 | — | 1  | — | 2  | — | — | 2  | 2  |
|              | TOTAL              | 2 | — | 2  | — | 3  | 1 | — | 4  | 4  |
| Mafra        | Homens<br>Hommes   | — | — | 1  | — | 1  | — | — | 1  | 1  |
|              | Mulheres<br>Femmes | — | — | 1  | — | 1  | — | — | 1  | 1  |
|              | TOTAL              | — | — | 2  | — | 2  | — | — | 2  | 2  |
| Nova Trento. | Homens<br>Hommes   | — | — | —  | — | —  | — | — | —  | —  |
|              | Mulheres<br>Femmes | — | — | 1  | — | 1  | — | — | 1  | 1  |
|              | TOTAL              | — | — | 1  | — | 1  | — | — | 1  | 1  |
| Orleans      | Homens<br>Hommes   | — | 1 | —  | — | 1  | — | — | 1  | 1  |
|              | Mulheres<br>Femmes | — | — | —  | — | —  | — | — | —  | —  |
|              | TOTAL              | — | 1 | —  | — | 1  | — | — | 1  | 1  |
| Palhoça      | Homens<br>Hommes   | — | 1 | 1  | — | 1  | 1 | — | 2  | 2  |
|              | Mulheres<br>Femmes | — | 1 | 1  | — | 2  | — | — | 2  | 2  |
|              | TOTAL              | — | 2 | 2  | — | 3  | 1 | — | 4  | 4  |
| Paraty       | Homens<br>Hommes   | — | 2 | —  | — | 2  | — | 1 | 1  | 2  |
|              | Mulheres<br>Femmes | — | — | 1  | — | 1  | — | — | 1  | 1  |
|              | TOTAL              | — | 2 | 1  | — | 3  | — | 1 | 2  | 3  |

(1) Inclusive os habitantes de nacionalidade ignorada (Y compris les habitants de nationalité inconnue)

Sexo, estado civil, nacionalidade e grão de instrução dos centenários recenseados nos municípios de cada um dos Estados do Brazil

Sexe, état civil, nationalité et degré d'instruction des centenaires recensés dans les municipes de chaque État du Brésil

| Municípios<br>Municipes | Sexo<br>Sexe | ESTADO CIVIL<br>ÉTAT CIVIL |                   |                 |   | NACIONALIDADE<br>NATIONALITÉ |                                  | GRÃO DE INSTRUCÇÃO<br>DEGRÉ D'INSTRUCION         |  | Total<br>Total |
|-------------------------|--------------|----------------------------|-------------------|-----------------|---|------------------------------|----------------------------------|--|--|----------------|
|                         |              | Solteiros<br>Celibataires  | Casados<br>Mariés | Viuvos<br>Veufs | Estado civil ignorado<br>État civil inconnu | Brazileiros<br>Brésiliens    | Estrangeiros<br>Étrangers<br>(1) | Sabendo ler e escrever<br>Sachant lire et écrire | Não sabendo ler nem escrever<br>Ne sachant ni lire ni écrire |                |
|                         |              |                            |                   |                 |   |                              |                                  |  |  |                |

ESTADO DE SANTA CATHARINA — ÉTAT DE SANTA CATHARINA  
(CONCLUSÃO — FIN)

|                 |                    |    |    |    |   |    |   |   |    |    |
|-----------------|--------------------|----|----|----|---|----|---|---|----|----|
| Porto União     | Homens<br>Hommes   | —  | 1  | —  | — | 1  | — | — | 1  | 1  |
|                 | Mulheres<br>Femmes | —  | —  | —  | — | —  | — | — | —  | —  |
|                 | TOTAL              | —  | 1  | —  | — | 1  | — | — | 1  | 1  |
| São Francisco   | Homens<br>Hommes   | —  | —  | —  | — | —  | — | — | —  | —  |
|                 | Mulheres<br>Femmes | —  | 1  | 1  | — | 2  | — | — | 2  | 2  |
|                 | TOTAL              | —  | 1  | 1  | — | 2  | — | — | 2  | 2  |
| São Joaquim     | Homens<br>Hommes   | —  | —  | 1  | — | 1  | — | — | 1  | 1  |
|                 | Mulheres<br>Femmes | —  | —  | —  | — | —  | — | — | —  | —  |
|                 | TOTAL              | —  | —  | 1  | — | 1  | — | — | 1  | 1  |
| São José        | Homens<br>Hommes   | 1  | 1  | 1  | — | 2  | 1 | — | 3  | 3  |
|                 | Mulheres<br>Femmes | —  | —  | 2  | — | 2  | — | — | 2  | 2  |
|                 | TOTAL              | 1  | 1  | 3  | — | 4  | 1 | — | 5  | 5  |
| Tiuucas         | Homens<br>Hommes   | —  | 1  | 1  | — | 2  | — | — | 2  | 2  |
|                 | Mulheres<br>Femmes | —  | —  | 1  | 1 | 2  | — | — | 2  | 2  |
|                 | TOTAL              | —  | 1  | 2  | 1 | 4  | — | — | 4  | 4  |
| Fubaião         | Homens<br>Hommes   | 1  | 1  | —  | — | 2  | — | 1 | 1  | 2  |
|                 | Mulheres<br>Femmes | —  | —  | 1  | — | 1  | — | — | 1  | 1  |
|                 | TOTAL              | 1  | 1  | 1  | — | 3  | — | 1 | 2  | 3  |
| TOTAL DO ESTADO | Homens<br>Hommes   | 8  | 18 | 12 | — | 35 | 3 | 4 | 34 | 38 |
|                 | Mulheres<br>Femmes | 5  | 4  | 37 | 1 | 46 | 1 | 2 | 45 | 47 |
|                 | TOTAL              | 13 | 22 | 49 | 1 | 81 | 4 | 6 | 79 | 85 |

(1) Inclusive os habitantes de nacionalidade ignorada (Y compris les habitants de nationalité inconnue)



**Sexo, estado civil, nacionalidade e grão de instrução dos centenários recenseados nos municípios de cada um dos Estados do Brazil**

Sexe, état civil, nationalité et degré d'instruction des centenaires recensés dans les municipes de chaque État du Brésil

| Municípios<br>Municipes | Sexo<br>Sexe | ESTADO CIVIL<br>ÉTAT CIVIL |                   |                 |   | NACIONALIDADE<br>NATIONALITÉ |                                  | GRÃO DE INSTRUÇÃO<br>DEGRÉ D'INSTRUCTION         |  | Total<br>Total |
|-------------------------|--------------|----------------------------|-------------------|-----------------|---|------------------------------|----------------------------------|--|--|----------------|
|                         |              | Solteiros<br>Célibataires  | Casados<br>Mariés | Viúvos<br>Veufs | Estado civil ignorado<br>État civil inconnu | Brazileiros<br>Brésiliens    | Estrangeiros<br>Étrangers<br>(1) | Sabendo ler e escrever<br>Sachant lire et écrire | Não sabendo ler nem escrever<br>Ne sachant ni lire ni écrire |                |
|                         |              |                            |                   |                 |   |                              |                                  |  |  |                |

**ESTADO DE SÃO PAULO — ÉTAT DE SÃO PAULO**

|                  |                    |   |   |   |   |   |   |   |   |   |
|------------------|--------------------|---|---|---|---|---|---|---|---|---|
| Albuquerque Lius | Homens<br>Hommes   | — | 1 | — | — | — | 1 | — | 1 | 1 |
|                  | Mulheres<br>Femmes | — | — | 1 | — | 1 | — | — | 1 | 1 |
|                  | TOTAL              | — | 1 | 1 | — | 1 | 1 | — | 2 | 2 |
| Altinópolis      | Homens<br>Hommes   | — | — | — | — | — | — | — | — | — |
|                  | Mulheres<br>Femmes | 1 | — | 2 | — | 3 | — | — | 3 | 3 |
|                  | TOTAL              | 1 | — | 2 | — | 3 | — | — | 3 | 3 |
| Amparo           | Homens<br>Hommes   | 2 | 3 | 2 | — | 3 | 4 | — | 7 | 7 |
|                  | Mulheres<br>Femmes | — | 1 | 1 | — | 2 | — | — | 2 | 2 |
|                  | TOTAL              | 2 | 4 | 3 | — | 5 | 4 | — | 9 | 9 |
| Augustuba        | Homens<br>Hommes   | — | 1 | 1 | — | 2 | — | — | 2 | 2 |
|                  | Mulheres<br>Femmes | — | 1 | 2 | — | 3 | — | — | 3 | 3 |
|                  | TOTAL              | — | 2 | 3 | — | 5 | — | — | 5 | 5 |
| Aplahy           | Homens<br>Hommes   | 1 | 1 | 1 | — | 3 | — | — | 3 | 3 |
|                  | Mulheres<br>Femmes | — | — | — | — | — | — | — | — | — |
|                  | TOTAL              | 1 | 1 | 1 | — | 3 | — | — | 3 | 3 |
| Araçariçuama     | Homens<br>Hommes   | — | — | — | — | — | — | — | — | — |
|                  | Mulheres<br>Femmes | — | 1 | — | — | 1 | — | — | 1 | 1 |
|                  | TOTAL              | — | 1 | — | — | 1 | — | — | 1 | 1 |
| Ainiquara        | Homens<br>Hommes   | 1 | 1 | — | — | 1 | 1 | — | 2 | 2 |
|                  | Mulheres<br>Femmes | — | — | 1 | — | 1 | — | — | 1 | 1 |
|                  | TOTAL              | 1 | 1 | 1 | — | 2 | 1 | — | 3 | 3 |

(1) Inclusive os habitantes de nacionalidade ignorada (Y compris les habitants de nationalité inconnue)

**Sexo, estado civil, nacionalidade e gráo de instrução dos centenários recenseados nos municípios de cada um dos Estados do Brazil**

Sexe, état civil, nationalité et degré d'instruction des centenaires recensés dans les municipes de chaque État du Brésil

| Municípios<br>Municipes | Sexo<br>Sexe | ESTADO CIVIL<br>ÉTAT CIVIL |                   |                 |   | NACIONALIDADE<br>NATIONALITÉ |                                  | GRÃO DE INSTRUÇÃO<br>DEGRÉ D'INSTRUCTION         |  | Total<br>Total |
|-------------------------|--------------|----------------------------|-------------------|-----------------|---|------------------------------|----------------------------------|--|--|----------------|
|                         |              | Solteiras<br>Celibataires  | Casados<br>Mariés | Viuvos<br>Veufs | Estado civil ignorado<br>État civil inconnu | Brazileiros<br>Brésiliens    | Estrangeiros<br>Étrangers<br>(1) | Sabendo ler e escrever<br>Sachant lire et écrire | Não sabendo ler nem escrever<br>Ne sachant ni lire ni écrire |                |
|                         |              |                            |                   |                 |   |                              |                                  |  |  |                |

**ESTADO DE SÃO PAULO — ÉTAT DE SÃO PAULO**  
(CONTINUAÇÃO — SUITE)

|         |                    |   |   |   |   |   |   |   |   |   |
|---------|--------------------|---|---|---|---|---|---|---|---|---|
| Araçás  | Homens<br>Hommes   | — | 1 | — | — | 1 | — | — | 1 | 1 |
|         | Mulheres<br>Femmes | 1 | — | — | — | 1 | — | — | 1 | 1 |
|         | TOTAL              | 1 | 1 | — | — | 2 | — | — | 2 | 2 |
| Azeitas | Homens<br>Hommes   | — | 1 | — | — | 1 | — | — | 1 | 1 |
|         | Mulheres<br>Femmes | — | — | — | — | — | — | — | — | — |
|         | TOTAL              | — | 1 | — | — | 1 | — | — | 1 | 1 |
| Assis   | Homens<br>Hommes   | — | — | 1 | — | 1 | — | — | 1 | 1 |
|         | Mulheres<br>Femmes | — | — | — | — | — | — | — | — | — |
|         | TOTAL              | — | — | 1 | — | 1 | — | — | 1 | 1 |
| Atibaia | Homens<br>Hommes   | — | 3 | 2 | — | 5 | — | — | 5 | 5 |
|         | Mulheres<br>Femmes | — | — | — | — | — | — | — | — | — |
|         | TOTAL              | — | 3 | 2 | — | 5 | — | — | 5 | 5 |
| Avahy   | Homens<br>Hommes   | — | — | — | — | — | — | — | — | — |
|         | Mulheres<br>Femmes | 1 | — | — | — | 1 | — | — | 1 | 1 |
|         | TOTAL              | 1 | — | — | — | 1 | — | — | 1 | 1 |
| Avaré   | Homens<br>Hommes   | — | 1 | 2 | 1 | 4 | — | — | 4 | 4 |
|         | Mulheres<br>Femmes | 1 | — | 1 | — | 2 | — | — | 2 | 2 |
|         | TOTAL              | 1 | 1 | 3 | 1 | 6 | — | — | 6 | 6 |
| Bananal | Homens<br>Hommes   | — | 3 | — | — | 3 | — | — | 3 | 3 |
|         | Mulheres<br>Femmes | 1 | — | 3 | — | 4 | — | — | 4 | 4 |
|         | TOTAL              | 1 | 3 | 3 | — | 7 | — | — | 7 | 7 |

(1) Inclusive os habitantes de nacionalidade ignorada (Y compris les habitants de nationalité inconnue)

**Sexo, estado civil, nacionalidade e grão de instrução dos centenários recenseados nos municípios de cada um dos Estados do Brazil**

Sexe, état civil, nationalité et degré d'instruction des centenaires recensés dans les municipes de chaque État du Brésil

| Municípios<br>Municipes | Sexo<br>Sexe | ESTADO CIVIL<br>ÉTAT CIVIL |                   |                 |   | NACIONALIDADE<br>NATIONALITÉ |                                  | GRÃO DE INSTRUÇÃO<br>DEGRÉ D'INSTRUCTION |                              | Total<br>Total |
|-------------------------|--------------|----------------------------|-------------------|-----------------|---|------------------------------|----------------------------------|--|------------------------------|----------------|
|                         |              | Solteiros<br>Celibataires  | Casados<br>Mariés | Viúvos<br>Veufs | Estado civil ignorado<br>État civil inconnu | Brazileiros<br>Brésiliens    | Estrangeiros<br>Étrangers<br>(1) | Sabendo ler e escrever                   | Não sabendo ler nem escrever |                |
|                         |              |                            |                   |                 |   |                              |                                  | Sachant lire et écrire                   | Ne sachant ni lire ni écrire |                |

**ESTADO DE SÃO PAULO — ÉTAT DE SÃO PAULO**  
(CONTINUAÇÃO — SUITE)

|              |                    |   |   |   |   |   |   |   |   |   |
|--------------|--------------------|---|---|---|---|---|---|---|---|---|
| Barão        | Homens<br>Hommes   | — | — | 1 | — | — | 1 | — | 1 | 1 |
|              | Mulheres<br>Femmes | — | — | 1 | — | 1 | — | — | 1 | 1 |
|              | TOTAL              | — | — | 2 | — | 1 | 1 | — | 2 | 2 |
| Barretos     | Homens<br>Hommes   | — | — | 2 | — | 2 | — | — | 2 | 2 |
|              | Mulheres<br>Femmes | — | — | 3 | — | 3 | — | 1 | 2 | 3 |
|              | TOTAL              | — | — | 5 | — | 5 | — | 1 | 4 | 5 |
| Batataes     | Homens<br>Hommes   | — | — | — | — | — | — | — | — | — |
|              | Mulheres<br>Femmes | — | — | 1 | — | 1 | — | — | 1 | 1 |
|              | TOTAL              | — | — | 1 | — | 1 | — | — | 1 | 1 |
| Bauré        | Homens<br>Hommes   | — | 1 | — | — | 1 | — | — | 1 | 1 |
|              | Mulheres<br>Femmes | — | — | — | — | — | — | — | — | — |
|              | TOTAL              | — | 1 | — | — | 1 | — | — | 1 | 1 |
| Bebedouro    | Homens<br>Hommes   | — | 1 | 1 | — | 1 | 1 | — | 2 | 2 |
|              | Mulheres<br>Femmes | — | — | — | — | — | — | — | — | — |
|              | TOTAL              | — | 1 | 1 | — | 1 | 1 | — | 2 | 2 |
| Bom Successo | Homens<br>Hommes   | — | 2 | — | — | 2 | — | — | 2 | 2 |
|              | Mulheres<br>Femmes | — | — | — | — | — | — | — | — | — |
|              | TOTAL              | — | 2 | — | — | 2 | — | — | 2 | 2 |
| Botucatu     | Homens<br>Hommes   | 1 | — | 1 | — | 2 | — | — | 2 | 2 |
|              | Mulheres<br>Femmes | — | — | 1 | — | — | 1 | — | 1 | 1 |
|              | TOTAL              | 1 | — | 2 | — | 2 | 1 | — | 3 | 3 |

(1) Inclusive os habitantes de nacionalidade ignorada (Y compris les habitants de nationalité inconnue).

**Sexo, estado civil, nacionalidade e grão de instrução dos centenários recenseados nos municípios de cada um dos Estados do Brasil**

Sexe, état civil, nationalité et degré d'instruction des centenaires recensés dans les municipes de chaque État du Brésil

| Municípios<br>Municipes | Sexo<br>Sexe | ESTADO CIVIL<br>ÉTAT CIVIL |                   |                 |   | NACIONALIDADE<br>NATIONALITÉ |                                  | GRÃO DE INSTRUÇÃO<br>DEGRÉ D'INSTRUCTION         |  | Total<br>Total |
|-------------------------|--------------|----------------------------|-------------------|-----------------|---|------------------------------|----------------------------------|--|--|----------------|
|                         |              | Solteiros<br>Célibataires  | Casados<br>Mariés | Viuvos<br>Veufs | Estado civil ignorado<br>État civil inconnu | Brazileiros<br>Brésiliens    | Estrangeiros<br>Étrangers<br>(1) | Sabendo ler e escrever<br>Sachant lire et écrire | Não sabendo ler nem escrever<br>Ne sachant ni lire ni écrire |                |
|                         |              |                            |                   |                 |   |                              |                                  |  |  |                |

**ESTADO DE SÃO PAULO — ÉTAT DE SÃO PAULO**  
(CONTINUAÇÃO — SUITE)

|           |                    |   |   |   |   |   |   |   |   |   |
|-----------|--------------------|---|---|---|---|---|---|---|---|---|
| Bragança  | Homens<br>Hommes   | 1 | — | — | — | 1 | — | — | 1 | 1 |
|           | Mulheres<br>Femmes | 1 | — | 3 | — | 4 | — | — | 4 | 4 |
|           | TOTAL              | 2 | — | 3 | — | 5 | — | — | 5 | 5 |
| Brodowski | Homens<br>Hommes   | — | — | 1 | — | 1 | — | — | 1 | 1 |
|           | Mulheres<br>Femmes | — | — | 1 | — | 1 | — | — | 1 | 1 |
|           | TOTAL              | — | — | 2 | — | 2 | — | — | 2 | 2 |
| Brotas    | Homens<br>Hommes   | — | — | — | — | — | — | — | — | — |
|           | Mulheres<br>Femmes | 1 | — | 1 | — | 2 | — | — | 2 | 2 |
|           | TOTAL              | 1 | — | 1 | — | 2 | — | — | 2 | 2 |
| Duquília  | Homens<br>Hommes   | — | — | — | — | — | — | — | — | — |
|           | Mulheres<br>Femmes | — | — | 2 | — | 2 | — | — | 2 | 2 |
|           | TOTAL              | — | — | 2 | — | 2 | — | — | 2 | 2 |
| Cabreúva  | Homens<br>Hommes   | — | — | — | — | — | — | — | — | — |
|           | Mulheres<br>Femmes | — | — | 1 | — | 1 | — | 1 | — | 1 |
|           | TOTAL              | — | — | 1 | — | 1 | — | 1 | — | 1 |
| Caçapava  | Homens<br>Hommes   | — | 1 | 2 | — | 2 | 1 | — | 3 | 3 |
|           | Mulheres<br>Femmes | — | — | 2 | — | 1 | 1 | — | 2 | 2 |
|           | TOTAL              | — | 1 | 4 | — | 3 | 2 | — | 5 | 5 |
| Caconde   | Homens<br>Hommes   | — | 3 | — | — | 2 | 1 | — | 3 | 3 |
|           | Mulheres<br>Femmes | 1 | 1 | — | — | 1 | 1 | — | 2 | 2 |
|           | TOTAL              | 1 | 4 | — | — | 3 | 2 | — | 5 | 5 |

(1) Inclusive os habitantes de nacionalidade ignorada (Y compris les habitants de nationalité inconnue)

**Sexo, estado civil, nacionalidade e grão de instrução dos centenários recenseados nos municípios de cada um dos Estados do Brazil**

Sexe, état civil, nationalité et degré d'instruction des centenaires recensés dans les municipes de chaque État du Brésil

| Municípios<br>Municipes | Sexo<br>Sexe | ESTADO CIVIL<br>ÉTAT CIVIL |                   |                 |   | NACIONALIDADE<br>NATIONALITÉ |                                  | GRÃO DE INSTRUÇÃO<br>DEGRÉ D'INSTRUCTION         |  | Total<br>Total |
|-------------------------|--------------|----------------------------|-------------------|-----------------|---|------------------------------|----------------------------------|--|--|----------------|
|                         |              | Solteiros<br>Célibataires  | Casados<br>Mariés | Viúvos<br>Veufs | Estado civil ignorado<br>État civil inconnu | Brazileiros<br>Brésiliens    | Estrangeiros<br>Étrangers<br>(1) | Sabendo ler e escrever<br>Sachant lire et écrire | Não sabendo ler nem escrever<br>Ne sachant ni lire ni écrire |                |
|                         |              |                            |                   |                 |   |                              |                                  |  |  |                |

**ESTADO DE SÃO PAULO — ÉTAT DE SÃO PAULO**  
(CONTINUAÇÃO — SUITE)

|                              |                    |   |   |    |   |    |   |   |    |
|------------------------------|--------------------|---|---|----|---|----|---|---|----|
| Cajuru                       | Homens<br>Hommes   | — | — | —  | — | —  | — | — | —  |
|                              | Mulheres<br>Femmes | — | — | 1  | — | 1  | — | — | 1  |
|                              | TOTAL              | — | — | 1  | — | 1  | — | — | 1  |
| Campinas                     | Homens<br>Hommes   | 1 | 6 | 4  | — | 11 | — | 1 | 10 |
|                              | Mulheres<br>Femmes | 2 | 1 | 8  | — | 7  | 4 | — | 11 |
|                              | TOTAL              | 3 | 7 | 12 | — | 18 | 4 | 1 | 21 |
| Campos Novos do Paranapanema | Homens<br>Hommes   | — | 1 | —  | — | 1  | — | — | 1  |
|                              | Mulheres<br>Femmes | — | — | 1  | — | —  | 1 | — | 1  |
|                              | TOTAL              | — | 1 | 1  | — | 1  | 1 | — | 2  |
| Canaã                        | Homens<br>Hommes   | — | — | —  | — | —  | — | — | —  |
|                              | Mulheres<br>Femmes | — | 1 | 2  | — | 3  | — | — | 3  |
|                              | TOTAL              | — | 1 | 2  | — | 3  | — | — | 3  |
| Capão Bonito do Paranapanema | Homens<br>Hommes   | — | — | —  | — | —  | — | — | —  |
|                              | Mulheres<br>Femmes | — | — | 4  | — | 4  | — | — | 4  |
|                              | TOTAL              | — | — | 4  | — | 4  | — | — | 4  |
| Capivari                     | Homens<br>Hommes   | — | 1 | 3  | — | 3  | 1 | — | 4  |
|                              | Mulheres<br>Femmes | — | — | 2  | — | 2  | — | — | 2  |
|                              | TOTAL              | — | 1 | 5  | — | 5  | 1 | — | 6  |
| Casa Branca                  | Homens<br>Hommes   | — | 2 | —  | — | 2  | — | — | 2  |
|                              | Mulheres<br>Femmes | — | — | 3  | — | 2  | 1 | — | 3  |
|                              | TOTAL              | — | 2 | 3  | — | 4  | 1 | — | 5  |

(1) Inclusive os habitantes de nacionalidade ignorada (Y compris les habitants de nationalité inconnue)

**Sexo, estado civil, nacionalidade e grão de instrução dos centenários recenseados nos municípios de cada um dos Estados do Brazil**

Sexe, état civil, nationalité et degré d'instruction des centenaires recensés dans les municipes de chaque État du Brésil

| Municípios<br>Municipes | Sexo<br>Sexe | ESTADO CIVIL<br>ÉTAT CIVIL |                   |                 |   | NACIONALIDADE<br>NATIONALITÉ |                                  | GRÃO DE INSTRUÇÃO<br>DEGRÉ D'INSTRUCTION         |  | Total<br>Total |
|-------------------------|--------------|----------------------------|-------------------|-----------------|---|------------------------------|----------------------------------|--|--|----------------|
|                         |              | Solteiros<br>Célibataires  | Casados<br>Mariés | Viúvos<br>Veufs | Estado civil ignorado<br>État civil inconnu | Brazileiros<br>Brésiliens    | Estrangeiros<br>Étrangers<br>(1) | Sabendo ler e escrever<br>Sachant lire et écrire | Não sabendo ler nem escrever<br>Ne sachant ni lire ni écrire |                |
|                         |              |                            |                   |                 |   |                              |                                  |  |  |                |

**ESTADO DE SÃO PAULO — ÉTAT DE SÃO PAULO**  
(CONTINUAÇÃO — SUITE)

|                           |                    |   |   |   |   |   |   |   |   |   |
|---------------------------|--------------------|---|---|---|---|---|---|---|---|---|
| Candonga                  | Homens<br>Hommes   | — | — | 2 | — | 2 | — | — | 2 | 2 |
|                           | Mulheres<br>Femmes | — | — | — | — | — | — | — | — | — |
|                           | TOTAL              | — | — | 2 | — | 2 | — | — | 2 | 2 |
| Cariquira Ceza            | Homens<br>Hommes   | — | — | — | — | — | — | — | — | — |
|                           | Mulheres<br>Femmes | — | — | 1 | — | 1 | — | — | 1 | 1 |
|                           | TOTAL              | — | — | 1 | — | 1 | — | — | 1 | 1 |
| Conceição de Monte Alegre | Homens<br>Hommes   | — | — | 2 | — | 2 | — | — | 2 | 2 |
|                           | Mulheres<br>Femmes | — | — | 1 | — | 1 | — | — | 1 | 1 |
|                           | TOTAL              | — | — | 3 | — | 3 | — | — | 3 | 3 |
| Conchas                   | Homens<br>Hommes   | — | — | — | — | — | — | — | — | — |
|                           | Mulheres<br>Femmes | — | — | 2 | — | 2 | — | — | 2 | 2 |
|                           | TOTAL              | — | — | 2 | — | 2 | — | — | 2 | 2 |
| Cruzeiro                  | Homens<br>Hommes   | — | — | 1 | — | 1 | — | — | 1 | 1 |
|                           | Mulheres<br>Femmes | — | — | 4 | — | 4 | — | — | 4 | 4 |
|                           | TOTAL              | — | — | 5 | — | 5 | — | — | 5 | 5 |
| Cunha                     | Homens<br>Hommes   | — | 1 | 1 | — | 2 | — | — | 2 | 2 |
|                           | Mulheres<br>Femmes | 1 | — | 2 | — | 2 | 1 | — | 3 | 3 |
|                           | TOTAL              | 1 | 1 | 3 | — | 4 | 1 | — | 5 | 5 |
| Descalvado                | Homens<br>Hommes   | — | — | 1 | — | 1 | — | — | 1 | 1 |
|                           | Mulheres<br>Femmes | — | — | 1 | — | 1 | — | — | 1 | 1 |
|                           | TOTAL              | — | — | 2 | — | 2 | — | — | 2 | 2 |

(1) Inclusive os habitantes de nacionalidade ignorada (Y compris les habitants de nationalité inconnue)

**Sexo, estado civil, nacionalidade e grão de instrução dos centenários recenseados nos municípios de cada um dos Estados do Brazil**

Sexe, état civil, nationalité et degré d'instruction des centenaires recensés dans les municipes de chaque État du Brésil

| Municípios<br>Municipes | Sexo<br>Sexe | ESTADO CIVIL<br>ÉTAT CIVIL |                   |                 |   | NACIONALIDADE<br>NATIONALITÉ |                                  | GRÃO DE INSTRUÇÃO<br>DEGRÉ D'INSTRUCTION         |  | Total<br>Total |
|-------------------------|--------------|----------------------------|-------------------|-----------------|---|------------------------------|----------------------------------|--|--|----------------|
|                         |              | Solteiros<br>Célibataires  | Casados<br>Mariés | Viúvos<br>Veufs | Estado civil ignorado<br>État civil inconnu | Brazileiros<br>Brésiliens    | Estrangeiros<br>Étrangers<br>(1) | Sabendo ler e escrever<br>Sachant lire et écrire | Não sabendo ler nem escrever<br>Ne sachant ni lire ni écrire |                |
|                         |              |                            |                   |                 |   |                              |                                  |  |  |                |

**ESTADO DE SÃO PAULO — ÉTAT DE SÃO PAULO**

(CONTINUAÇÃO — SUITE)

|                          |                    |   |   |    |   |    |   |   |    |    |
|--------------------------|--------------------|---|---|----|---|----|---|---|----|----|
| Espírito Santo do Pinhal | Homens<br>Hommes   | 1 | - | 1  | - | 1  | 1 | - | 2  | 2  |
|                          | Mulheres<br>Femmes | - | - | 6  | - | 6  | - | - | 6  | 6  |
|                          | TOTAL              | 1 | - | 7  | - | 7  | 1 | - | 8  | 8  |
| Espírito Santo do Turvo  | Homens<br>Hommes   | - | 1 | -  | - | -  | 1 | - | 1  | 1  |
|                          | Mulheres<br>Femmes | - | - | 1  | - | 1  | - | - | 1  | 1  |
|                          | TOTAL              | - | 1 | 1  | - | 1  | 1 | - | 2  | 2  |
| Fartura                  | Homens<br>Hommes   | 1 | - | -  | - | 1  | - | - | 1  | 1  |
|                          | Mulheres<br>Femmes | - | - | -  | - | -  | - | - | -  | -  |
|                          | TOTAL              | 1 | - | -  | - | 1  | - | - | 1  | 1  |
| Faxina                   | Homens<br>Hommes   | - | 3 | 1  | - | 4  | - | - | 4  | 4  |
|                          | Mulheres<br>Femmes | - | - | 1  | - | 1  | - | - | 1  | 1  |
|                          | TOTAL              | - | 3 | 2  | - | 5  | - | - | 5  | 5  |
| Franca                   | Homens<br>Hommes   | - | - | 1  | - | 1  | - | - | 1  | 1  |
|                          | Mulheres<br>Femmes | 2 | - | 5  | - | 7  | - | - | 7  | 7  |
|                          | TOTAL              | 2 | - | 6  | - | 8  | - | - | 8  | 8  |
| Guaiatema                | Homens<br>Hommes   | - | - | -  | - | -  | - | - | -  | -  |
|                          | Mulheres<br>Femmes | - | - | 4  | - | 4  | - | - | 4  | 4  |
|                          | TOTAL              | - | - | 4  | - | 4  | - | - | 4  | 4  |
| Guaratinguetá            | Homens<br>Hommes   | - | 1 | 1  | - | 1  | 1 | - | 2  | 2  |
|                          | Mulheres<br>Femmes | - | 1 | 11 | - | 11 | 1 | - | 12 | 12 |
|                          | TOTAL              | - | 2 | 12 | - | 12 | 2 | - | 14 | 14 |

(1) Inclusive os habitantes de nacionalidade ignorada (Y compris les habitants de nationalité inconnue).

**Sexo, estado civil, nacionalidade e grão de instrução dos centenários recenseados nos municípios de cada um dos Estados do Brazil**

Sexe, état civil, nationalité et degré d'instruction des centenaires recensés dans les municipes de chaque État du Brésil

| Municípios<br>Municipes | Sexo<br>Sexe | ESTADO CIVIL<br>ÉTAT CIVIL |                   |                 |   | NACIONALIDADE<br>NATIONALITÉ |                                  | GRÃO DE INSTRUÇÃO<br>DEGRÉ D'INSTRUCTION         |  | Total<br>Total |
|-------------------------|--------------|----------------------------|-------------------|-----------------|---|------------------------------|----------------------------------|--|--|----------------|
|                         |              | Solteiros<br>Celibataires  | Casados<br>Mariés | Viuvos<br>Veufs | Estado civil ignorado<br>État civil inconnu | Brazileiros<br>Brésiliens    | Estrangeiros<br>Étrangers<br>(1) | Sabendo ler e escrever<br>Sachant lire et écrire | Não sabendo ler nem escrever<br>Ne sachant ni lire ni écrire |                |
|                         |              |                            |                   |                 |   |                              |                                  |  |  |                |

**ESTADO DE SÃO PAULO — ÉTAT DE SÃO PAULO**  
(CONTINUAÇÃO — SUITE)

|           |                    |   |   |    |   |    |   |   |    |    |
|-----------|--------------------|---|---|----|---|----|---|---|----|----|
| Guarehy   | Homens<br>Hommes   | — | — | 1  | — | 1  | — | — | 1  | 1  |
|           | Mulheres<br>Femmes | — | — | —  | — | —  | — | — | —  | —  |
|           | TOTAL              | — | — | 1  | — | 1  | — | — | 1  | 1  |
| Guarulhos | Homens<br>Hommes   | — | 1 | —  | — | 1  | — | — | 1  | 1  |
|           | Mulheres<br>Femmes | — | — | —  | — | —  | — | — | —  | —  |
|           | TOTAL              | — | 1 | —  | — | 1  | — | — | 1  | 1  |
| Ibitinga  | Homens<br>Hommes   | — | 1 | —  | — | 1  | — | — | 1  | 1  |
|           | Mulheres<br>Femmes | — | — | 1  | — | 1  | — | — | 1  | 1  |
|           | TOTAL              | — | 1 | 1  | — | 2  | — | — | 2  | 2  |
| Igarapava | Homens<br>Hommes   | 1 | 1 | —  | — | 2  | — | — | 2  | 2  |
|           | Mulheres<br>Femmes | 1 | — | 1  | — | 2  | — | — | 2  | 2  |
|           | TOTAL              | 2 | 1 | 1  | — | 4  | — | — | 4  | 4  |
| Igaratá   | Homens<br>Hommes   | — | — | 1  | — | —  | 1 | — | 1  | 1  |
|           | Mulheres<br>Femmes | — | — | —  | — | —  | — | — | —  | —  |
|           | TOTAL              | — | — | 1  | — | —  | 1 | — | 1  | 1  |
| Iguape    | Homens<br>Hommes   | — | 1 | 3  | — | 4  | — | — | 4  | 4  |
|           | Mulheres<br>Femmes | 1 | — | 8  | — | 9  | — | — | 9  | 9  |
|           | TOTAL              | 1 | 1 | 11 | — | 13 | — | — | 13 | 13 |
| Ipaussú   | Homens<br>Hommes   | — | — | 1  | — | —  | 1 | — | 1  | 1  |
|           | Mulheres<br>Femmes | — | — | 1  | — | 1  | — | — | 1  | 1  |
|           | TOTAL              | — | — | 2  | — | 1  | 1 | — | 2  | 2  |

(1) Inclusive os habitantes de nacionalidade ignorada (Y compris les habitants de nationalité inconnue)



**Sexo, estado civil, nacionalidade e grão de instrução dos centenários recenseados nos municípios de cada um dos Estados do Brazil**

Sexe, état civil, nationalité et degré d'instruction des centenaires recensés dans les municipes de chaque État du Brésil

| Municípios<br>Municipes | Sexo<br>Sexe | ESTADO CIVIL<br>ÉTAT CIVIL |                   |                 |   | NACIONALIDADE<br>NATIONALITÉ |                                  | GRÃO DE INSTRUÇÃO<br>DEGRÉ D'INSTRUCTION         |  | Total<br>Total |
|-------------------------|--------------|----------------------------|-------------------|-----------------|---|------------------------------|----------------------------------|--|--|----------------|
|                         |              | Solteiros<br>Celibataires  | Casados<br>Mariés | Viuvos<br>Veufs | Estado civil ignorado<br>État civil inconnu | Brazileiros<br>Brésiliens    | Estrangeiros<br>Étrangers<br>(1) | Sabendo ler e escrever<br>Sachant lire et écrire | Não sabendo ler nem escrever<br>Ne sachant ni lire ni écrire |                |

**ESTADO DE SÃO PAULO — ÉTAT DE SÃO PAULO**  
(CONTINUAÇÃO — SUITE)

|              |                    |   |   |   |   |   |   |   |   |   |
|--------------|--------------------|---|---|---|---|---|---|---|---|---|
| Itaberá      | Homens<br>Hommes   | 1 | 1 | 1 | — | 3 | — | — | 3 | 3 |
|              | Mulheres<br>Femmes | 1 | — | 1 | — | 2 | — | — | 2 | 2 |
|              | TOTAL              | 2 | 1 | 2 | — | 5 | — | — | 5 | 5 |
| Itajoby      | Homens<br>Hommes   | — | — | 1 | — | — | 1 | — | 1 | 1 |
|              | Mulheres<br>Femmes | — | — | 1 | — | 1 | — | — | 1 | 1 |
|              | TOTAL              | — | — | 2 | — | 1 | 1 | — | 2 | 2 |
| Itapeccica   | Homens<br>Hommes   | — | 2 | 1 | — | 3 | — | — | 3 | 3 |
|              | Mulheres<br>Femmes | — | — | 2 | — | 2 | — | — | 2 | 2 |
|              | TOTAL              | — | 2 | 3 | — | 5 | — | — | 5 | 5 |
| Itapetininga | Homens<br>Hommes   | — | — | — | — | — | — | — | — | — |
|              | Mulheres<br>Femmes | — | — | 1 | — | 1 | — | — | 1 | 1 |
|              | TOTAL              | — | — | 1 | — | 1 | — | — | 1 | 1 |
| Itapira      | Homens<br>Hommes   | 1 | — | 2 | — | 2 | 1 | — | 3 | 3 |
|              | Mulheres<br>Femmes | — | 1 | 3 | — | 3 | 1 | — | 4 | 4 |
|              | TOTAL              | 1 | 1 | 5 | — | 5 | 2 | — | 7 | 7 |
| Itapolis     | Homens<br>Hommes   | — | 1 | — | — | 1 | — | — | 1 | 1 |
|              | Mulheres<br>Femmes | — | 1 | — | — | 1 | — | — | 1 | 1 |
|              | TOTAL              | — | 2 | — | — | 2 | — | — | 2 | 2 |
| Itaporanga   | Homens<br>Hommes   | — | 2 | 2 | — | 4 | — | — | 4 | 4 |
|              | Mulheres<br>Femmes | — | — | 2 | — | 2 | — | — | 2 | 2 |
|              | TOTAL              | — | 2 | 4 | — | 6 | — | — | 6 | 6 |

(1) Inclusive os habitantes de nacionalidade ignorada (Y compris les habitants de nationalité inconnue)

**Sexo, estado civil, nacionalidade e gráo de instrucção dos centenários recenseados nos municípios de cada um dos Estados do Brazil**

Sexe, état civil, nationalité et degré d'instruction des centenaires recensés dans les municipes de chaque État du Brésil

| Municípios<br>Municipes | Sexo<br>Sexe | ESTADO CIVIL<br>ÉTAT CIVIL |                   |                |   | NACIONALIDADE<br>NATIONALITÉ |                                  | GRÃO DE INSTRUÇÃO<br>DEGRÉ D'INSTRUCTION         |  | Total<br>Total |
|-------------------------|--------------|----------------------------|-------------------|----------------|---|------------------------------|----------------------------------|--|--|----------------|
|                         |              | Solteiros<br>Célibataires  | Casados<br>Mariés | Vivos<br>Veufs | Estado civil ignorado<br>État civil inconnu | Brazileiros<br>Brésiliens    | Estrangeiros<br>Étrangers<br>(1) | Sabendo ler e escrever<br>Sachant lire et écrire | Não sabendo ler nem escrever<br>Ne sachant ni lire ni écrire |                |
|                         |              |                            |                   |                |   |                              |                                  |  |  |                |

**ESTADO DE SÃO PAULO — ÉTAT DE SÃO PAULO**  
(CONTINUAÇÃO — SUITE)

|              |                    |   |   |   |   |   |   |   |   |   |
|--------------|--------------------|---|---|---|---|---|---|---|---|---|
| Bauri        | Homens<br>Hommes   | — | 2 | — | — | 2 | — | — | 2 | 2 |
|              | Mulheres<br>Femmes | — | — | 2 | — | 2 | — | — | 2 | 2 |
|              | TOTAL              | — | 2 | 2 | — | 4 | — | — | 4 | 4 |
| Itatiba      | Homens<br>Hommes   | — | 1 | — | — | 1 | — | — | 1 | 1 |
|              | Mulheres<br>Femmes | — | — | — | — | — | — | — | — | — |
|              | TOTAL              | — | 1 | — | — | 1 | — | — | 1 | 1 |
| Ituverava    | Homens<br>Hommes   | 1 | 2 | 1 | — | 4 | — | — | 4 | 4 |
|              | Mulheres<br>Femmes | — | — | 3 | — | 3 | — | — | 3 | 3 |
|              | TOTAL              | 1 | 2 | 4 | — | 7 | — | — | 7 | 7 |
| Jaboricabal  | Homens<br>Hommes   | — | 2 | 2 | — | 1 | 3 | 1 | 3 | 4 |
|              | Mulheres<br>Femmes | — | — | 3 | — | 1 | 2 | — | 3 | 3 |
|              | TOTAL              | — | 2 | 5 | — | 2 | 5 | 1 | 6 | 7 |
| Jacarehy     | Homens<br>Hommes   | — | 1 | — | — | 1 | — | — | 1 | 1 |
|              | Mulheres<br>Femmes | — | — | 1 | — | 1 | — | — | 1 | 1 |
|              | TOTAL              | — | 1 | 1 | — | 2 | — | — | 2 | 2 |
| Tupi         | Homens<br>Hommes   | — | 1 | 1 | — | 2 | — | — | 2 | 2 |
|              | Mulheres<br>Femmes | 1 | — | — | — | — | 1 | — | 1 | 1 |
|              | TOTAL              | 1 | 1 | 1 | — | 2 | 1 | — | 3 | 3 |
| Jardinópolis | Homens<br>Hommes   | — | 1 | — | — | 1 | — | — | 1 | 1 |
|              | Mulheres<br>Femmes | — | — | — | — | — | — | — | — | — |
|              | TOTAL              | — | 1 | — | — | 1 | — | — | 1 | 1 |

(1) Inclusive os habitantes de nacionalidade ignorada (Y compris les habitants de nationalité inconnue).

**Sexo, estado civil, nacionalidade e gráo de instrucção dos centenários recenseados nos municípios de cada um dos Estados do Brazil**

Sexe, état civil, nationalité et degré d'instruction des centenaires recensés dans les municipes de chaque État du Brésil

| Municípios<br>Municipes | Sexo<br>Sexe | ESTADO CIVIL<br>ÉTAT CIVIL |                   |                 |   | NACIONALIDADE<br>NATIONALITÉ |                                  | GRÃO DE INSTRUÇÃO<br>DEGRÉ D'INSTRUCTION         |  | Total<br>Total |
|-------------------------|--------------|----------------------------|-------------------|-----------------|---|------------------------------|----------------------------------|--|--|----------------|
|                         |              | Solteiros<br>Celibataires  | Casados<br>Mariés | Viuvos<br>Veufs | Estado civil ignorado<br>État civil inconnu | Brazileiros<br>Brésiliens    | Estrangeiros<br>Étrangers<br>(1) | Sabendo ler e escrever<br>Sachant lire et écrire | Não sabendo ler nem escrever<br>Ne sachant ni lire ni écrire |                |
|                         |              |                            |                   |                 |   |                              |                                  |  |  |                |

**ESTADO DE SÃO PAULO — ÉTAT DE SÃO PAULO**  
(CONTINUAÇÃO — SUITE)

|            |                    |   |   |   |   |   |   |   |   |   |
|------------|--------------------|---|---|---|---|---|---|---|---|---|
| Joanópolis | Homens<br>Hommes   | — | 2 | 2 | — | 3 | 1 | — | 4 | 4 |
|            | Mulheres<br>Femmes | 1 | 1 | — | — | 2 | — | — | 2 | 2 |
|            | TOTAL              | 1 | 3 | 2 | — | 5 | 1 | — | 6 | 6 |
| Jundiahy   | Homens<br>Hommes   | — | 2 | 2 | — | 4 | — | — | 4 | 4 |
|            | Mulheres<br>Femmes | 1 | — | 4 | — | 4 | 1 | — | 5 | 5 |
|            | TOTAL              | 1 | 2 | 6 | — | 8 | 1 | — | 9 | 9 |
| Leme       | Homens<br>Hommes   | — | 1 | 1 | — | 1 | 1 | — | 2 | 2 |
|            | Mulheres<br>Femmes | — | — | — | — | — | — | — | — | — |
|            | TOTAL              | — | 1 | 1 | — | 1 | 1 | — | 2 | 2 |
| Lenções    | Homens<br>Hommes   | 1 | — | — | — | 1 | — | — | 1 | 1 |
|            | Mulheres<br>Femmes | — | — | — | — | — | — | — | — | — |
|            | TOTAL              | 1 | — | — | — | 1 | — | — | 1 | 1 |
| Limeira    | Homens<br>Hommes   | 1 | — | 2 | — | 3 | — | — | 3 | 3 |
|            | Mulheres<br>Femmes | 1 | — | 5 | — | 5 | 1 | — | 6 | 6 |
|            | TOTAL              | 2 | — | 7 | — | 8 | 1 | — | 9 | 9 |
| Lorena     | Homens<br>Hommes   | — | 2 | 1 | — | 3 | — | — | 3 | 3 |
|            | Mulheres<br>Femmes | — | — | 2 | — | 2 | — | — | 2 | 2 |
|            | TOTAL              | — | 2 | 3 | — | 5 | — | — | 5 | 5 |
| Mattão     | Homens<br>Hommes   | — | — | — | — | — | — | — | — | — |
|            | Mulheres<br>Femmes | — | — | 3 | — | 3 | — | — | 3 | 3 |
|            | TOTAL              | — | — | 3 | — | 3 | — | — | 3 | 3 |

(1) Inclusive os habitantes de nacionalidade ignorada (Y compris les habitants de nationalité inconnue)

**Sexo, estado civil, nacionalidade e grão de instrução dos centenários recenseados nos municípios de cada um dos Estados do Brazil**

Sexe, état civil, nationalité et degré d'instruction des centenaires recensés dans les municipes de chaque État du Brésil

| Municípios<br>Municipes | Sexo<br>Sexe | ESTADO CIVIL<br>ÉTAT CIVIL |                   |                 |   | NACIONALIDADE<br>NATIONALITÉ |                                  | GRÃO DE INSTRUÇÃO<br>DEGRÉ D'INSTRUCTION         |  | Total<br>Total |
|-------------------------|--------------|----------------------------|-------------------|-----------------|---|------------------------------|----------------------------------|--|--|----------------|
|                         |              | Solteiros<br>Celibataires  | Casados<br>Mariés | Viúvos<br>Veufs | Estado civil ignorado<br>État civil inconnu | Brazileiros<br>Brésiliens    | Estrangeiros<br>Étrangers<br>(1) | Sabendo ler e escrever<br>Sachant lire et écrire | Não sabendo ler nem escrever<br>Ne sachant ni lire ni écrire |                |

**ESTADO DE SÃO PAULO - ÉTAT DE SÃO PAULO**

(CONTINUAÇÃO - SUITE)

|                 |                    |   |   |   |   |   |   |   |   |    |
|-----------------|--------------------|---|---|---|---|---|---|---|---|----|
| Mocimboa        | Homens<br>Hommes   | 1 | 1 | 2 | — | 4 | — | — | 4 | 4  |
|                 | Mulheres<br>Femmes | 1 | 1 | 3 | 1 | 5 | 1 | 1 | 5 | 6  |
|                 | TOTAL              | 2 | 2 | 5 | 1 | 9 | 1 | 1 | 9 | 10 |
| Mogy das Cruzes | Homens<br>Hommes   | — | 1 | — | — | 1 | — | — | 1 | 1  |
|                 | Mulheres<br>Femmes | — | — | 4 | 1 | 5 | — | — | 5 | 5  |
|                 | TOTAL              | — | 1 | 4 | 1 | 6 | — | — | 6 | 6  |
| Mogy Guassú.    | Homens<br>Hommes   | — | 1 | — | — | — | 1 | — | 1 | 1  |
|                 | Mulheres<br>Femmes | — | — | — | — | — | — | — | — | —  |
|                 | TOTAL              | — | 1 | — | — | — | 1 | — | 1 | 1  |
| Mogy Mirim      | Homens<br>Hommes   | — | — | 1 | — | 1 | — | — | 1 | 1  |
|                 | Mulheres<br>Femmes | — | 1 | 2 | — | 3 | — | — | 3 | 3  |
|                 | TOTAL              | — | 1 | 3 | — | 4 | — | — | 4 | 4  |
| Monte Alto . .  | Homens<br>Hommes   | — | — | 1 | — | 1 | — | — | 1 | 1  |
|                 | Mulheres<br>Femmes | — | 1 | — | — | — | 1 | 1 | — | 1  |
|                 | TOTAL              | — | 1 | 1 | — | 1 | 1 | 1 | 1 | 2  |
| Monte Azul .    | Homens<br>Hommes   | — | — | 1 | — | 1 | — | — | 1 | 1  |
|                 | Mulheres<br>Femmes | — | — | — | — | — | — | — | — | —  |
|                 | TOTAL              | — | — | 1 | — | 1 | — | — | 1 | 1  |
| Monte Mói       | Homens<br>Hommes   | — | — | — | — | — | — | — | — | —  |
|                 | Mulheres<br>Femmes | 1 | — | — | — | 1 | — | — | 1 | 1  |
|                 | TOTAL              | 1 | — | — | — | 1 | — | — | 1 | 1  |

(1) Inclusive os habitantes de nacionalidade ignorada (Y compris les habitants de nationalité inconnue)

**Sexo, estado civil, nacionalidade e gráo de instrucção dos centenários recenseados nos municípios de cada um dos Estados do Brazil**

Sexe, état civil, nationalité et degré d'instruction des centenaires recensés dans les municipes de chaque État du Brésil

| Municípios<br>Municipes | Sexo<br>Sexe | ESTADO CIVIL<br>ÉTAT CIVIL |                   |                 |   | NACIONALIDADE<br>NATIONALITÉ |                                  | GRÃO DE INSTRUÇÃO<br>DEGRÉ D'INSTRUCTION         |  | Total<br>Total |
|-------------------------|--------------|----------------------------|-------------------|-----------------|---|------------------------------|----------------------------------|--|--|----------------|
|                         |              | Solteiros<br>Célibataires  | Casados<br>Mariés | Viuvos<br>Veufs | Estado civil ignorado<br>État civil inconnu | Brazileiros<br>Brésiliens    | Estrangeiros<br>Étrangers<br>(1) | Sabendo ler e escrever<br>Sachant lire et écrire | Não sabendo ler nem escrever<br>Ne sachant ni lire ni écrire |                |
|                         |              |                            |                   |                 |   |                              |                                  |  |  |                |

**ESTADO DE SÃO PAULO — ÉTAT DE SÃO PAULO**  
(CONTINUAÇÃO — SUITE)

|                |                    |   |   |   |   |   |   |   |   |
|----------------|--------------------|---|---|---|---|---|---|---|---|
| Natividade     | Homens<br>Hommes   | — | — | — | — | — | — | — | — |
|                | Mulheres<br>Femmes | — | — | 1 | — | 1 | — | 1 | 1 |
|                | TOTAL              | — | — | 1 | — | 1 | — | 1 | 1 |
| Nazareth       | Homens<br>Hommes   | — | — | 1 | — | 1 | — | 1 | 1 |
|                | Mulheres<br>Femmes | — | — | 1 | — | 1 | — | 1 | 1 |
|                | TOTAL              | — | — | 2 | — | 2 | — | 2 | 2 |
| Novo Horizonte | Homens<br>Hommes   | — | — | — | — | — | — | — | — |
|                | Mulheres<br>Femmes | — | — | 1 | — | 1 | — | 1 | 1 |
|                | TOTAL              | — | — | 1 | — | 1 | — | 1 | 1 |
| Olympia        | Homens<br>Hommes   | — | — | 2 | — | 2 | — | 2 | 2 |
|                | Mulheres<br>Femmes | — | — | — | — | — | — | — | — |
|                | TOTAL              | — | — | 2 | — | 2 | — | 2 | 2 |
| Orlandia       | Homens<br>Hommes   | — | 1 | — | — | 1 | — | 1 | 1 |
|                | Mulheres<br>Femmes | — | — | 3 | — | 2 | 1 | 3 | 3 |
|                | TOTAL              | — | 1 | 3 | — | 3 | 1 | 4 | 4 |
| Omitinhos      | Homens<br>Hommes   | — | 1 | — | — | 1 | — | 1 | 1 |
|                | Mulheres<br>Femmes | — | — | — | — | — | — | — | — |
|                | TOTAL              | — | 1 | — | — | 1 | — | 1 | 1 |
| Palmeiras      | Homens<br>Hommes   | — | — | 1 | — | 1 | — | 1 | 1 |
|                | Mulheres<br>Femmes | — | — | — | — | — | — | — | — |
|                | TOTAL              | — | — | 1 | — | 1 | — | 1 | 1 |

(1) Inclusive os habitantes de nacionalidade ignorada (Y compris les habitants de nationalité inconnue)

**Sexo, estado civil, nacionalidade e grão de instrução dos centenários recenseados nos municípios de cada um dos Estados do Brazil**

Sexe, état civil, nationalité et degré d'instruction des centenaires recensés dans les municipes de chaque État du Brésil

| Municípios<br>Municipes | Sexo<br>Sexe | ESTADO CIVIL<br>ÉTAT CIVIL |                   |                 |   | NACIONALIDADE<br>NATIONALITÉ |                                  | GRÃO DE INSTRUÇÃO<br>DEGRÉ D'INSTRUCTION         |  | Total<br>Total |
|-------------------------|--------------|----------------------------|-------------------|-----------------|---|------------------------------|----------------------------------|--|--|----------------|
|                         |              | Solteiros<br>Celibataires  | Casados<br>Mariés | Viúvos<br>Veufs | Estado civil ignorado<br>État civil inconnu | Brazileiros<br>Brésiliens    | Estrangeiros<br>Étrangers<br>(1) | Sabendo ler e escrever<br>Sachant lire et écrire | Não sabendo ler nem escrever<br>Ne sachant ni lire ni écrire |                |
|                         |              |                            |                   |                 |   |                              |                                  |  |  |                |

**ESTADO DE SÃO PAULO -- ÉTAT DE SÃO PAULO**  
(CONTINUAÇÃO - SUITE)

|            |                    |   |   |   |   |   |   |   |   |
|------------|--------------------|---|---|---|---|---|---|---|---|
| Salmitá    | Homens<br>Hommes   | — | — | — | — | — | — | — | — |
|            | Mulheres<br>Femmes | — | — | 1 | — | 1 | — | 1 | 1 |
|            | TOTAL              | — | — | 1 | — | 1 | — | 1 | 1 |
| Pirahybuna | Homens<br>Hommes   | 1 | — | 3 | — | 3 | 1 | 4 | 4 |
|            | Mulheres<br>Femmes | — | — | 3 | — | 3 | — | 3 | 3 |
|            | TOTAL              | 1 | — | 6 | — | 6 | 1 | 7 | 7 |
| Parnahyba  | Homens<br>Hommes   | — | — | — | — | — | — | — | — |
|            | Mulheres<br>Femmes | — | 1 | — | — | 1 | — | 1 | 1 |
|            | TOTAL              | — | 1 | — | — | 1 | — | 1 | 1 |
| Pederneras | Homens<br>Hommes   | — | — | 1 | — | — | 1 | 1 | 1 |
|            | Mulheres<br>Femmes | — | — | 4 | — | 3 | 1 | 3 | 4 |
|            | TOTAL              | — | — | 5 | — | 3 | 2 | 4 | 5 |
| Peunapolis | Homens<br>Hommes   | — | — | — | — | — | — | — | — |
|            | Mulheres<br>Femmes | — | — | 1 | — | 1 | — | 1 | 1 |
|            | TOTAL              | — | — | 1 | — | 1 | — | 1 | 1 |
| Perchins   | Homens<br>Hommes   | — | — | — | — | — | — | — | — |
|            | Mulheres<br>Femmes | — | — | 1 | — | 1 | — | 1 | 1 |
|            | TOTAL              | — | — | 1 | — | 1 | — | 1 | 1 |
| Piedade    | Homens<br>Hommes   | — | 1 | — | — | 1 | — | 1 | 1 |
|            | Mulheres<br>Femmes | — | — | 7 | — | 7 | — | 7 | 7 |
|            | TOTAL              | — | 1 | 7 | — | 8 | — | 7 | 8 |

(1) Inclusive os habitantes de nacionalidade ignorada (Y compris les habitants de nationalité inconnue)

**Sexo, estado civil, nacionalidade e grão de instrução dos centenários recenseados nos municípios de cada um dos Estados do Brazil**

Sexe état civil, nationalité et degré d'instruction des centenaires recensés dans les municipes de chaque État du Brésil

| Municípios<br>Municipes | Sexo<br>Sexe | ESTADO CIVIL<br>ÉTAT CIVIL |                   |                 |   | NACIONALIDADE<br>NATIONALITÉ |                                  | GRÃO DE INSTRUÇÃO<br>DEGRÉ D'INSTRUCTION         |  | Total<br>Total |
|-------------------------|--------------|----------------------------|-------------------|-----------------|---|------------------------------|----------------------------------|--|--|----------------|
|                         |              | Solteiros<br>Celibataires  | Casados<br>Mariés | Viúvos<br>Veufs | Estado civil ignorado<br>État civil inconnu | Brazileiros<br>Brésiliens    | Estrangeiros<br>Étrangers<br>(1) | Sabendo ler e escrever<br>Sachant lire et écrire | Não sabendo ler nem escrever<br>Ne sachant ni lire ni écrire |                |
|                         |              |                            |                   |                 |   |                              |                                  |  |  |                |

**ESTADO DE SÃO PAULO — ÉTAT DE SÃO PAULO**  
(CONTINUAÇÃO — SUITE)

|                 |                    |   |   |   |   |    |   |   |    |    |
|-----------------|--------------------|---|---|---|---|----|---|---|----|----|
| Pilar           | Homens<br>Hommes   | — | — | 2 | — | 2  | — | — | 2  | 2  |
|                 | Mulheres<br>Femmes | — | — | — | — | —  | — | — | —  | —  |
|                 | TOTAL              | — | — | 2 | — | 2  | — | — | 2  | 2  |
| Pindamonhangaba | Homens<br>Hommes   | 1 | 2 | 2 | — | 4  | 1 | — | 5  | 5  |
|                 | Mulheres<br>Femmes | — | — | 3 | — | 1  | 2 | — | 3  | 3  |
|                 | TOTAL              | 1 | 2 | 5 | — | 5  | 3 | — | 8  | 8  |
| Piquete         | Homens<br>Hommes   | — | 1 | — | — | 1  | — | — | 1  | 1  |
|                 | Mulheres<br>Femmes | — | — | 1 | — | 1  | — | — | 1  | 1  |
|                 | TOTAL              | — | 1 | 1 | — | 2  | — | — | 2  | 2  |
| Piracnia        | Homens<br>Hommes   | — | 1 | 1 | — | 2  | — | — | 2  | 2  |
|                 | Mulheres<br>Femmes | 1 | — | 1 | — | 2  | — | — | 2  | 2  |
|                 | TOTAL              | 1 | 1 | 2 | — | 4  | — | — | 4  | 4  |
| Piracicaba      | Homens<br>Hommes   | — | 2 | 2 | — | 4  | — | — | 4  | 4  |
|                 | Mulheres<br>Femmes | — | 1 | 6 | — | 7  | — | — | 7  | 7  |
|                 | TOTAL              | — | 3 | 8 | — | 11 | — | — | 11 | 11 |
| Pirajá          | Homens<br>Hommes   | 1 | 1 | 1 | — | 3  | — | — | 3  | 3  |
|                 | Mulheres<br>Femmes | — | — | 3 | — | 3  | — | — | 3  | 3  |
|                 | TOTAL              | 1 | 1 | 4 | — | 6  | — | — | 6  | 6  |
| Pirajuhy        | Homens<br>Hommes   | — | — | 2 | — | 2  | — | — | 2  | 2  |
|                 | Mulheres<br>Femmes | — | — | — | — | —  | — | — | —  | —  |
|                 | TOTAL              | — | — | 2 | — | 2  | — | — | 2  | 2  |

(1) Inclusive os habitantes de nacionalidade ignorada (Y compris les habitants de nationalité inconnue)

**Sexo, estado civil, nacionalidade e grão de instrução dos centenários recenseados nos municípios de cada um dos Estados do Brazil**

Sexe, état civil, nationalité et degré d'instruction des centenaires recensés dans les municipes de chaque État du Brésil

| Municípios<br>Municipes | Sexo<br>Sexe | ESTADO CIVIL<br>ÉTAT CIVIL |                   |                 |   | NACIONALIDADE<br>NATIONALITÉ |                                  | GRÃO DE INSTRUÇÃO<br>DEGRÉ D'INSTRUCTION         |  | Total<br>Total |
|-------------------------|--------------|----------------------------|-------------------|-----------------|---|------------------------------|----------------------------------|--|--|----------------|
|                         |              | Solteiros<br>Celibataires  | Casados<br>Mariés | Vivos<br>Veuufs | Estado civil ignorado<br>État civil inconnu | Brazileiros<br>Brésiliens    | Estrangeiros<br>Étrangers<br>(1) | Sabendo ler e escrever<br>Sachant lire et écrire | Não sabendo ler nem escrever<br>Ne sachant ni lire ni écrire |                |
|                         |              |                            |                   |                 |   |                              |                                  |  |  |                |

**ESTADO DE SÃO PAULO — ÉTAT DE SÃO PAULO**

(CONTINUAÇÃO — SUITE)

|                |                    |   |   |   |   |   |   |   |   |
|----------------|--------------------|---|---|---|---|---|---|---|---|
| Pirassununga   | Homens<br>Hommes   | — | — | — | — | — | — | — | — |
|                | Mulheres<br>Femmes | — | — | 1 | — | 1 | — | — | 1 |
|                | TOTAL              | — | — | 1 | — | 1 | — | — | 1 |
| Pitangueiras   | Homens<br>Hommes   | — | — | — | — | — | — | — | — |
|                | Mulheres<br>Femmes | — | — | 1 | 1 | 2 | — | — | 2 |
|                | TOTAL              | — | — | 1 | 1 | 2 | — | — | 2 |
| Platina        | Homens<br>Hommes   | — | — | 1 | — | 1 | — | — | 1 |
|                | Mulheres<br>Femmes | — | — | 2 | — | 2 | — | — | 2 |
|                | TOTAL              | — | — | 3 | — | 3 | — | — | 3 |
| Porto Feliz    | Homens<br>Hommes   | — | — | — | 1 | 1 | — | — | 1 |
|                | Mulheres<br>Femmes | — | — | — | — | — | — | — | — |
|                | TOTAL              | — | — | — | 1 | 1 | — | — | 1 |
| Porto Ferreira | Homens<br>Hommes   | — | 1 | 1 | — | 2 | — | — | 2 |
|                | Mulheres<br>Femmes | — | — | — | — | — | — | — | — |
|                | TOTAL              | — | 1 | 1 | — | 2 | — | — | 2 |
| Queluz         | Homens<br>Hommes   | — | 1 | — | — | 1 | — | — | 1 |
|                | Mulheres<br>Femmes | — | — | — | — | — | — | — | — |
|                | TOTAL              | — | 1 | — | — | 1 | — | — | 1 |
| Ribeira        | Homens<br>Hommes   | — | — | 1 | — | 1 | — | — | 1 |
|                | Mulheres<br>Femmes | 1 | — | 3 | — | 4 | — | — | 4 |
|                | TOTAL              | 1 | — | 4 | — | 5 | — | — | 5 |

(1) Inclusive os habitantes de nacionalidade ignorada (Y compris les habitants de nationalité inconnue)



Sexo, estado civil, nacionalidade e grão de instrução dos centenários recenseados nos municípios de cada um dos Estados do Brazil

Sexe, état civil, nationalité et degré d'instruction des centenaires recensés dans les municipies de chaque État du Brésil

| Municípios<br>Municipes | Sexo<br>Sexe | ESTADO CIVIL<br>ÉTAT CIVIL |                   |                  |   | NACIONALIDADE<br>NATIONALITÉ |                                  | GRÃO DE INSTRUÇÃO<br>DEGRÉ D'INSTRUCTION         |  | Total<br>Total |
|-------------------------|--------------|----------------------------|-------------------|------------------|---|------------------------------|----------------------------------|--|--|----------------|
|                         |              | Solteiros<br>Celibataires  | Casados<br>Mariés | Viuvos<br>Veuves | Estado civil ignorado<br>État civil inconnu | Brazileiros<br>Brésiliens    | Estrangeiros<br>Étrangers<br>(1) | Sabendo ler e escrever<br>Sachant lire et écrire | Não sabendo ler nem escrever<br>Ne sachant ni lire ni écrire |                |
|                         |              |                            |                   |                  |   |                              |                                  |  |  |                |

## ESTADO DE SÃO PAULO — ÉTAT DE SÃO PAULO

(CONTINUAÇÃO — SUITE)

|                |                    |   |   |    |   |    |   |   |    |    |
|----------------|--------------------|---|---|----|---|----|---|---|----|----|
| Ribeirão Preto | Homens<br>Hommes   | — | — | 2  | — | 1  | 1 | — | 2  | 2  |
|                | Mulheres<br>Femmes | — | — | 4  | — | 3  | 1 | — | 4  | 4  |
|                | TOTAL              | — | — | 6  | — | 4  | 2 | — | 6  | 6  |
| Rio Bonito     | Homens<br>Hommes   | — | 1 | —  | — | 1  | — | — | 1  | 1  |
|                | Mulheres<br>Femmes | — | 1 | 4  | — | 5  | — | — | 5  | 5  |
|                | TOTAL              | — | 2 | 4  | — | 6  | — | — | 6  | 6  |
| Rio Claro      | Homens<br>Hommes   | 1 | 3 | 3  | — | 7  | — | — | 7  | 7  |
|                | Mulheres<br>Femmes | 2 | 1 | 4  | — | 4  | 3 | — | 7  | 7  |
|                | TOTAL              | 3 | 4 | 7  | — | 11 | 3 | — | 14 | 14 |
| Rio Preto      | Homens<br>Hommes   | — | 6 | 4  | — | 9  | 1 | 1 | 9  | 10 |
|                | Mulheres<br>Femmes | 2 | 1 | 9  | — | 11 | 1 | — | 12 | 12 |
|                | TOTAL              | 2 | 7 | 13 | — | 20 | 2 | 1 | 21 | 22 |
| Sallesopolis   | Homens<br>Hommes   | — | — | —  | — | —  | — | — | —  | —  |
|                | Mulheres<br>Femmes | — | — | 2  | — | 1  | 1 | — | 2  | 2  |
|                | TOTAL              | — | — | 2  | — | 1  | 1 | — | 2  | 2  |
| Salto          | Homens<br>Hommes   | — | — | —  | — | —  | — | — | —  | —  |
|                | Mulheres<br>Femmes | — | — | 1  | — | 1  | — | — | 1  | 1  |
|                | TOTAL              | — | — | 1  | — | 1  | — | — | 1  | 1  |
| Santa Adélia   | Homens<br>Hommes   | — | 1 | —  | — | 1  | — | — | 1  | 1  |
|                | Mulheres<br>Femmes | — | — | 1  | — | 1  | — | — | 1  | 1  |
|                | TOTAL              | — | 1 | 1  | — | 2  | — | — | 2  | 2  |

(1) Inclusive os habitantes de nacionalidade ignorada (Y compris les habitants de nationalité inconnue)

**Sexo, estado civil, nacionalidade e grão de instrução dos centenários recenseados nos municípios de cada um dos Estados do Brazil**

Sexe, état civil, nationalité et degré d'instruction des centenaires recensés dans les municipes de chaque État du Brésil

| Municípios<br>Municipes | Sexo<br>Sexe | ESTADO CIVIL<br>ÉTAT CIVIL |                   |                |   | NACIONALIDADE<br>NATIONALITÉ |                                  | GRÃO DE INSTRUCÇÃO<br>DEGRÉ D'INSTRUCTION        |  | Total<br>Total |
|-------------------------|--------------|----------------------------|-------------------|----------------|---|------------------------------|----------------------------------|--|--|----------------|
|                         |              | Solteiros<br>Célibataires  | Casados<br>Mariés | Vivos<br>Veufs | Estado civil ignorado<br>État civil inconnu | Brazileiros<br>Brésiliens    | Estrangeiros<br>Étrangers<br>(1) | Sabendo ler e escrever<br>Sachant lire et écrire | Não sabendo ler nem escrever<br>Ne sachant ni lire ni écrire |                |
|                         |              |                            |                   |                |   |                              |                                  |  |  |                |

**ESTADO DE SÃO PAULO — ÉTAT DE SÃO PAULO**

(CONTINUAÇÃO — SUITE)

|                            |                    |   |   |   |   |   |   |   |   |   |
|----------------------------|--------------------|---|---|---|---|---|---|---|---|---|
| Santa Barbara              | Homens<br>Hommes   | — | 1 | — | — | — | 1 | — | 1 | 1 |
|                            | Mulheres<br>Femmes | 1 | 1 | — | — | 2 | — | — | 2 | 2 |
|                            | TOTAL              | 1 | 2 | — | — | 2 | 1 | — | 3 | 3 |
| Santa Branca               | Homens<br>Hommes   | — | 1 | 1 | — | 2 | — | — | 2 | 2 |
|                            | Mulheres<br>Femmes | — | 1 | 4 | — | 5 | — | — | 5 | 5 |
|                            | TOTAL              | — | 2 | 5 | — | 7 | — | — | 7 | 7 |
| Santa Cruz da Conceição    | Homens<br>Hommes   | — | — | 1 | — | 1 | — | — | 1 | 1 |
|                            | Mulheres<br>Femmes | — | — | 1 | — | 1 | — | — | 1 | 1 |
|                            | TOTAL              | — | — | 2 | — | 2 | — | — | 2 | 2 |
| Santa Cruz do Rio Pardo    | Homens<br>Hommes   | — | — | 1 | — | 1 | — | — | 1 | 1 |
|                            | Mulheres<br>Femmes | — | — | — | — | — | — | — | — | — |
|                            | TOTAL              | — | — | 1 | — | 1 | — | — | 1 | 1 |
| Santa Izabel               | Homens<br>Hommes   | — | — | — | — | — | — | — | — | — |
|                            | Mulheres<br>Femmes | — | — | 1 | — | 1 | — | — | 1 | 1 |
|                            | TOTAL              | — | — | 1 | — | 1 | — | — | 1 | 1 |
| Santa Rita do Passa Quatro | Homens<br>Hommes   | — | 1 | 2 | — | 3 | — | — | 3 | 3 |
|                            | Mulheres<br>Femmes | — | — | 3 | — | 3 | — | — | 3 | 3 |
|                            | TOTAL              | — | 1 | 5 | — | 6 | — | — | 6 | 6 |
| Santa Rosa                 | Homens<br>Hommes   | — | — | — | — | — | — | — | — | — |
|                            | Mulheres<br>Femmes | — | — | 1 | — | 1 | — | — | 1 | 1 |
|                            | TOTAL              | — | — | 1 | — | 1 | — | — | 1 | 1 |

(1) Inclusive os habitantes de nacionalidade ignorada (Y compris les habitants de nationalité inconnue).

**Sexo, estado civil, nacionalidade e gráo de instrução dos centenários recenseados nos municípios de cada um dos Estados do Brazil**

Sexe, état civil, nationalité et degré d'instruction des centenaires recensés dans les municipes de chaque État du Brésil

| Municípios<br>Municipes | Sexo<br>Sexe | ESTADO CIVIL<br>ÉTAT CIVIL |                   |                  |   | NACIONALIDADE<br>NATIONALITÉ |                                  | GRÁO DE INSTRUÇÃO<br>DEGRÉ D'INSTRUCTION |                              | Total<br>Total |
|-------------------------|--------------|----------------------------|-------------------|------------------|---|------------------------------|----------------------------------|--|------------------------------|----------------|
|                         |              | Solteiros<br>Célibataires  | Casados<br>Mariés | Viúvos<br>Veuufs | Estado civil ignorado<br>État civil inconnu | Brazileiros<br>Brésiliens    | Estrangeiros<br>Étrangers<br>(1) | Sabendo ler e escrever                   | Não sabendo ler nem escrever |                |
|                         |              |                            |                   |                  |   |                              |                                  | Sachant lire et écrire                   | Ne sachant ni lire ni écrire |                |

**ESTADO DE SÃO PAULO — ÉTAT DE SÃO PAULO**  
(CONTINUAÇÃO — SUITE)

|                            |                    |   |   |   |   |   |   |   |   |   |
|----------------------------|--------------------|---|---|---|---|---|---|---|---|---|
| Santo Amaro                | Homens<br>Hommes   | 1 | — | — | — | 1 | — | — | 1 | 1 |
|                            | Mulheres<br>Femmes | — | — | 1 | — | 1 | — | 1 | — | 1 |
|                            | TOTAL              | 1 | — | 1 | — | 2 | — | 1 | 1 | 2 |
| Santo Antonio da Alegria   | Homens<br>Hommes   | — | — | — | — | — | — | — | — | — |
|                            | Mulheres<br>Femmes | — | — | 2 | — | 2 | — | — | 2 | 2 |
|                            | TOTAL              | — | — | 2 | — | 2 | — | — | 2 | 2 |
| Santo Antonio da Boa Vista | Homens<br>Hommes   | — | 1 | — | — | 1 | — | — | 1 | 1 |
|                            | Mulheres<br>Femmes | — | — | 1 | — | 1 | — | — | 1 | 1 |
|                            | TOTAL              | — | 1 | 1 | — | 2 | — | — | 2 | 2 |
| Santos                     | Homens<br>Hommes   | 1 | — | — | — | 1 | — | — | 1 | 1 |
|                            | Mulheres<br>Femmes | 2 | — | 5 | — | 6 | 1 | 2 | 5 | 7 |
|                            | TOTAL              | 3 | — | 5 | — | 7 | 1 | 2 | 6 | 8 |
| São Bento do Sapucahy      | Homens<br>Hommes   | — | 1 | — | — | 1 | — | — | 1 | 1 |
|                            | Mulheres<br>Femmes | 1 | — | 6 | — | 7 | — | — | 7 | 7 |
|                            | TOTAL              | 1 | 1 | 6 | — | 8 | — | — | 8 | 8 |
| São Bernardo               | Homens<br>Hommes   | — | 1 | — | — | 1 | — | 1 | — | 1 |
|                            | Mulheres<br>Femmes | — | — | 1 | — | 1 | — | — | 1 | 1 |
|                            | TOTAL              | — | 1 | 1 | — | 2 | — | 1 | 1 | 2 |
| São Carlos                 | Homens<br>Hommes   | 2 | 1 | 3 | — | 4 | 2 | 1 | 5 | 6 |
|                            | Mulheres<br>Femmes | — | — | 1 | — | 1 | — | — | 1 | 1 |
|                            | TOTAL              | 2 | 1 | 4 | — | 5 | 2 | 1 | 6 | 7 |

(1) Inclusive os habitantes de nacionalidade ignorada (Y compris les habitants de nationalité inconnue)

**Sexo, estado civil, nacionalidade e grão de instrução dos centenários recenseados nos municípios de cada um dos Estados do Brazil**

Sexe, état civil, nationalité et degré d'instruction des centenaires recensés dans les municipes de chaque État du Brésil

| Municípios<br>Municipes | Sexo<br>Sexe | ESTADO CIVIL<br>ÉTAT CIVIL |                   |                  |   | NACIONALIDADE<br>NATIONALITÉ |                                  | GRÃO DE INSTRUÇÃO<br>DEGRÉ D'INSTRUCTION         |  | Total<br>Total |
|-------------------------|--------------|----------------------------|-------------------|------------------|---|------------------------------|----------------------------------|--|--|----------------|
|                         |              | Solteiros<br>Célibataires  | Casados<br>Mariés | Viúvos<br>Veuves | Estado civil ignorado<br>État civil inconnu | Brazileiros<br>Brésiliens    | Estrangeiros<br>Étrangers<br>(1) | Sabendo ler e escrever<br>Sachant lire et écrire | Não sabendo ler nem escrever<br>Ne sachant ni lire ni écrire |                |
|                         |              |                            |                   |                  |   |                              |                                  |  |  |                |

**ESTADO DE SÃO PAULO — ÉTAT DE SÃO PAULO**

(CONTINUAÇÃO — SUITE)

|                        |                    |   |   |    |   |    |   |   |    |    |
|------------------------|--------------------|---|---|----|---|----|---|---|----|----|
| São João da Boa Vista  | Homens<br>Hommes   | — | 3 | 2  | — | 4  | 1 | — | 5  | 5  |
|                        | Mulheres<br>Femmes | 1 | 1 | 11 | — | 10 | 3 | — | 13 | 13 |
|                        | TOTAL              | 1 | 4 | 13 | — | 14 | 4 | — | 18 | 18 |
| São João da Boa Vista  | Homens<br>Hommes   | — | 1 | —  | — | —  | 1 | — | 1  | 1  |
|                        | Mulheres<br>Femmes | — | — | —  | 1 | 1  | — | — | 1  | 1  |
|                        | TOTAL              | — | 1 | —  | 1 | 1  | 1 | — | 2  | 2  |
| São Joaquim            | Homens<br>Hommes   | — | 1 | —  | — | —  | 1 | — | 1  | 1  |
|                        | Mulheres<br>Femmes | 1 | — | 1  | — | 1  | 1 | — | 2  | 2  |
|                        | TOTAL              | 1 | 1 | 1  | — | 1  | 2 | — | 3  | 3  |
| São José do Rio Preto  | Homens<br>Hommes   | — | 1 | 1  | — | 1  | 1 | — | 2  | 2  |
|                        | Mulheres<br>Femmes | 1 | — | 1  | — | 1  | 1 | — | 2  | 2  |
|                        | TOTAL              | 1 | 1 | 2  | — | 2  | 2 | — | 4  | 4  |
| São José dos Campos    | Homens<br>Hommes   | — | 5 | 2  | — | 7  | — | — | 6  | 7  |
|                        | Mulheres<br>Femmes | 2 | — | 7  | — | 9  | — | — | 9  | 9  |
|                        | TOTAL              | 2 | 5 | 9  | — | 16 | — | — | 15 | 16 |
| São Luiz do Paraitinga | Homens<br>Hommes   | — | — | —  | — | —  | — | — | —  | —  |
|                        | Mulheres<br>Femmes | — | — | 1  | — | 1  | — | — | 1  | 1  |
|                        | TOTAL              | — | — | 1  | — | 1  | — | — | 1  | 1  |
| São Manoel do Paraná   | Homens<br>Hommes   | — | — | —  | — | —  | — | — | —  | —  |
|                        | Mulheres<br>Femmes | — | — | 1  | — | 1  | — | — | 1  | 1  |
|                        | TOTAL              | — | — | 1  | — | 1  | — | — | 1  | 1  |

(1) Inclusive os habitantes de nacionalidade ignorada (Y compris les habitants de nationalité inconnue)

**Sexo, estado civil, nacionalidade e grão de instrução dos centenários recenseados nos municípios de cada um dos Estados do Brazil**

Sexe, état civil, nationalité et degré d'instruction des centenaires recensés dans les municipes de chaque État du Brésil

| Municípios<br>Municipes | Sexo<br>Sexe | ESTADO CIVIL<br>ÉTAT CIVIL |                   |                 |   | NACIONALIDADE<br>NATIONALITÉ |                                  | GRÃO DE INSTRUÇÃO<br>DEGRÉ D'INSTRUCTION         |  | Total<br>Total |
|-------------------------|--------------|----------------------------|-------------------|-----------------|---|------------------------------|----------------------------------|--|--|----------------|
|                         |              | Solteiros<br>Célibataires  | Casados<br>Mariés | Viúvos<br>Veufs | Estado civil ignorado<br>État civil inconnu | Brazileiros<br>Brésiliens    | Estrangeiros<br>Étrangers<br>(1) | Sabendo ler e escrever<br>Sachant lire et écrire | Não sabendo ler nem escrever<br>Ne sachant ni lire ni écrire |                |
|                         |              |                            |                   |                 |   |                              |                                  |  |  |                |

**ESTADO DE SÃO PAULO — ÉTAT DE SÃO PAULO**

(CONTINUAÇÃO — SUITE)

|                     |                    |   |    |    |   |    |    |   |    |    |
|---------------------|--------------------|---|----|----|---|----|----|---|----|----|
| São Miguel Archanio | Homens<br>Hommes   | — | 2  | —  | — | 2  | —  | — | 2  | 2  |
|                     | Mulheres<br>Femmes | — | —  | 1  | — | 1  | —  | — | 1  | 1  |
|                     | TOTAL              | — | 2  | 1  | — | 3  | —  | — | 3  | 3  |
| São Paulo           | Homens<br>Hommes   | 4 | 8  | 7  | — | 12 | 7  | 2 | 17 | 19 |
|                     | Mulheres<br>Femmes | 3 | 2  | 28 | — | 23 | 10 | 2 | 31 | 33 |
|                     | TOTAL              | 7 | 10 | 35 | — | 35 | 17 | 4 | 48 | 52 |
| São Pedro           | Homens<br>Hommes   | — | 2  | 1  | — | 3  | —  | — | 3  | 3  |
|                     | Mulheres<br>Femmes | — | —  | 1  | — | 1  | —  | — | 1  | 1  |
|                     | TOTAL              | — | 2  | 2  | — | 4  | —  | — | 4  | 4  |
| São Roque           | Homens<br>Hommes   | — | 1  | —  | — | 1  | —  | — | 1  | 1  |
|                     | Mulheres<br>Femmes | — | —  | 2  | — | 1  | 1  | — | 2  | 2  |
|                     | TOTAL              | — | 1  | 2  | — | 2  | 1  | — | 3  | 3  |
| São Sebastião       | Homens<br>Hommes   | — | —  | —  | — | —  | —  | — | —  | —  |
|                     | Mulheres<br>Femmes | 1 | —  | —  | — | 1  | —  | 1 | —  | 1  |
|                     | TOTAL              | 1 | —  | —  | — | 1  | —  | 1 | —  | 1  |
| São Simão           | Homens<br>Hommes   | — | —  | —  | — | —  | —  | — | —  | —  |
|                     | Mulheres<br>Femmes | — | —  | 4  | — | 4  | —  | — | 4  | 4  |
|                     | TOTAL              | — | —  | 4  | — | 4  | —  | — | 4  | 4  |
| São Vicente         | Homens<br>Hommes   | 1 | —  | —  | — | 1  | —  | — | 1  | 1  |
|                     | Mulheres<br>Femmes | — | 1  | —  | — | 1  | —  | — | 1  | 1  |
|                     | TOTAL              | 1 | 1  | —  | — | 2  | —  | — | 2  | 2  |

(1) Inclusive os habitantes de nacionalidade ignorada (Y compris les habitants de nationalité inconnue)

**Sexo, estado civil, nacionalidade e grão de instrução dos centenários recenseados nos municípios de cada um dos Estados do Brazil**

Sexe, état civil, nationalité et degré d'instruction des centenaires recensés dans les municipes de chaque État du Brésil

| Municípios<br>Municipes | Sexo<br>Sexe | ESTADO CIVIL<br>ÉTAT CIVIL |                    |                 |   | NACIONALIDADE<br>NATIONALITÉ |                                  | GRÃO DE INSTRUÇÃO<br>DEGRÉ D'INSTRUCTION         |  | Total<br>Total |
|-------------------------|--------------|----------------------------|--------------------|-----------------|---|------------------------------|----------------------------------|--|--|----------------|
|                         |              | Solteiros<br>Celibataires  | Casadas<br>Mariées | Viúvos<br>Veufs | Estado civil ignorado<br>État civil inconnu | Brazileiros<br>Brésiliens    | Estrangeiros<br>Étrangers<br>(1) | Sabendo ler e escrever<br>Sachant lire et écrire | Não sabendo ler nem escrever<br>Ne sachant ni lire ni écrire |                |
|                         |              |                            |                    |                 |   |                              |                                  |  |  |                |

**ESTADO DE SÃO PAULO — ÉTAT DE SÃO PAULO**

(CONTINUAÇÃO - SUITE)

|             |                    |   |   |   |   |   |   |   |   |   |
|-------------|--------------------|---|---|---|---|---|---|---|---|---|
| Serra Negra | Homens<br>Hommes   | 1 | — | — | — | 1 | — | — | 1 | 1 |
|             | Mulheres<br>Femmes | — | — | 1 | — | 1 | — | — | 1 | 1 |
|             | TOTAL              | 1 | — | 1 | — | 2 | — | — | 2 | 2 |
| Seitãozinho | Homens<br>Hommes   | — | 1 | — | — | 1 | — | — | 1 | 1 |
|             | Mulheres<br>Femmes | — | — | — | — | — | — | — | — | — |
|             | TOTAL              | — | 1 | — | — | 1 | — | — | 1 | 1 |
| Silveiras   | Homens<br>Hommes   | — | 2 | — | — | 2 | — | — | 2 | 2 |
|             | Mulheres<br>Femmes | — | — | — | — | — | — | — | — | — |
|             | TOTAL              | — | 2 | — | — | 2 | — | — | 2 | 2 |
| Socorro     | Homens<br>Hommes   | 1 | 1 | — | — | 2 | — | — | 2 | 2 |
|             | Mulheres<br>Femmes | 1 | — | 2 | — | 3 | — | — | 3 | 3 |
|             | TOTAL              | 2 | 1 | 2 | — | 5 | — | — | 5 | 5 |
| Sorocaba    | Homens<br>Hommes   | — | — | — | — | — | — | — | — | — |
|             | Mulheres<br>Femmes | 1 | 1 | 2 | — | 4 | — | — | 4 | 4 |
|             | TOTAL              | 1 | 1 | 2 | — | 4 | — | — | 4 | 4 |
| Tabapuã     | Homens<br>Hommes   | — | — | — | — | — | — | — | — | — |
|             | Mulheres<br>Femmes | — | 1 | 1 | — | 2 | — | — | 2 | 2 |
|             | TOTAL              | — | 1 | 1 | — | 2 | — | — | 2 | 2 |
| Tambahú     | Homens<br>Hommes   | — | — | — | — | — | — | — | — | — |
|             | Mulheres<br>Femmes | — | — | 1 | — | 1 | — | — | 1 | 1 |
|             | TOTAL              | — | — | 1 | — | 1 | — | — | 1 | 1 |

(1) Inclusive os habitantes de nacionalidade ignorada (Y compris les habitants de nationalité inconnue)

**Sexo, estado civil, nacionalidade e grão de instrução dos centenários recenseados nos municípios de cada um dos Estados do Brazil**

Sexe, état civil, nationalité et degré d'instruction des centenaires recensés dans les municipes de chaque État du Brésil\*

| Municípios<br>Municipes | Sexo<br>Sexe | ESTADO CIVIL<br>ÉTAT CIVIL |                   |                |   | NACIONALIDADE<br>NATIONALITÉ |                                  | GRÃO DE INSTRUÇÃO<br>DEGRÉ D'INSTRUCTION         |  | Total<br>Total |
|-------------------------|--------------|----------------------------|-------------------|----------------|---|------------------------------|----------------------------------|--|--|----------------|
|                         |              | Solteiros<br>Celibataires  | Casados<br>Mariés | Vivos<br>Veufs | Estado civil ignorado<br>État civil inconnu | Brazileiros<br>Brésiliens    | Estrangeiros<br>Étrangers<br>(1) | Sabendo ler e escrever<br>Sachant lire et écrire | Não sabendo ler nem escrever<br>Ne sachant ni lire ni écrire |                |
|                         |              |                            |                   |                |   |                              |                                  |  |  |                |

**ESTADO DE SÃO PAULO — ÉTAT DE SÃO PAULO**

(CONTINUAÇÃO — SUITE)

|              |                    |   |   |   |   |   |   |   |   |   |
|--------------|--------------------|---|---|---|---|---|---|---|---|---|
| Taquaritinga | Homens<br>Hommes   | — | 1 | 2 | — | 3 | — | 1 | 2 | 3 |
|              | Mulheres<br>Femmes | — | — | — | — | — | — | — | — | — |
|              | TOTAL              | — | 1 | 2 | — | 3 | — | 1 | 2 | 3 |
| Tatuhy       | Homens<br>Hommes   | — | 3 | 2 | — | 5 | — | — | 5 | 5 |
|              | Mulheres<br>Femmes | 1 | — | — | — | 1 | — | 1 | — | 1 |
|              | TOTAL              | 1 | 3 | 2 | — | 6 | — | 1 | 5 | 6 |
| Faubaté      | Homens<br>Hommes   | 1 | 2 | — | — | 3 | — | — | 3 | 3 |
|              | Mulheres<br>Femmes | 1 | — | 2 | — | 1 | 2 | 1 | 2 | 3 |
|              | TOTAL              | 2 | 2 | 2 | — | 4 | 2 | 1 | 5 | 6 |
| Tieté        | Homens<br>Hommes   | — | 2 | — | — | 2 | — | — | 2 | 2 |
|              | Mulheres<br>Femmes | — | 1 | 1 | — | 2 | — | — | 2 | 2 |
|              | TOTAL              | — | 3 | 1 | — | 4 | — | — | 4 | 4 |
| Tremembé     | Homens<br>Hommes   | — | 1 | — | — | 1 | — | — | 1 | 1 |
|              | Mulheres<br>Femmes | — | — | 1 | — | 1 | — | — | 1 | 1 |
|              | TOTAL              | — | 1 | 1 | — | 2 | — | — | 2 | 2 |
| Viradouro    | Homens<br>Hommes   | — | 1 | — | — | 1 | — | — | 1 | 1 |
|              | Mulheres<br>Femmes | — | — | — | — | — | — | — | — | — |
|              | TOTAL              | — | 1 | — | — | 1 | — | — | 1 | 1 |
| Xiricica     | Homens<br>Hommes   | — | 1 | — | — | 1 | — | — | 1 | 1 |
|              | Mulheres<br>Femmes | — | — | — | — | — | — | — | — | — |
|              | TOTAL              | — | 1 | — | — | 1 | — | — | 1 | 1 |

(1) Inclusive os habitantes de nacionalidade ignorada (Y compris les habitants de nationalité inconnue).

**Sexo, estado civil, nacionalidade e grão de instrução dos centenários recenseados nos municípios de cada um dos Estados do Brazil**

Sexe, état civil, nationalité et degré d'instruction des centenaires recensés dans les municipes de chaque État du Brésil

| Municípios<br>Municipes | Sexo<br>Sexe | ESTADO CIVIL<br>ÉTAT CIVIL |                   |                |   | NACIONALIDADE<br>NATIONALITÉ |                                  | GRÃO DE INSTRUÇÃO<br>DEGRÉ D'INSTRUCTION         |  | Total<br>Total |
|-------------------------|--------------|----------------------------|-------------------|----------------|---|------------------------------|----------------------------------|--|--|----------------|
|                         |              | Solteiros<br>Celibataires  | Casados<br>Mariés | Vivos<br>Veufs | Estado civil ignorado<br>État civil inconnu | Brazileiros<br>Brésiliens    | Estrangeiros<br>Étrangers<br>(1) | Sabendo ler e escrever<br>Sachant lire et écrire | Não sabendo ler nem escrever<br>Ne sachant ni lire ni écrire |                |
|                         |              |                            |                   |                |   |                              |                                  |  |  |                |

**ESTADO DE SÃO PAULO -- ÉTAT DE SÃO PAULO**  
(CONCLUSÃO -- FIN)

|                 |                    |    |     |     |   |     |    |    |     |
|-----------------|--------------------|----|-----|-----|---|-----|----|----|-----|
| Yporanga        | Homens<br>Hommes   | —  | —   | —   | — | —   | —  | —  | —   |
|                 | Mulheres<br>Femmes | 1  | —   | —   | — | 1   | —  | —  | 1   |
|                 | TOTAL              | 1  | —   | —   | — | 1   | —  | —  | 1   |
| Ntú             | Homens<br>Hommes   | 3  | —   | 1   | — | 4   | —  | —  | 4   |
|                 | Mulheres<br>Femmes | —  | —   | 2   | — | 2   | —  | —  | 2   |
|                 | TOTAL              | 3  | —   | 3   | — | 6   | —  | —  | 6   |
| TOTAL DO ESTADO | Homens<br>Hommes   | 35 | 139 | 121 | 2 | 254 | 43 | 10 | 287 |
|                 | Mulheres<br>Femmes | 46 | 27  | 307 | 4 | 336 | 48 | 13 | 371 |
|                 | TOTAL              | 81 | 166 | 428 | 6 | 590 | 91 | 23 | 658 |

**ESTADO DE SERGIPE - ÉTAT DE SERGIPE**

|           |                    |   |   |   |   |    |   |   |    |
|-----------|--------------------|---|---|---|---|----|---|---|----|
| Annapolis | Homens<br>Hommes   | 1 | 1 | 1 | — | 3  | — | — | 3  |
|           | Mulheres<br>Femmes | 6 | — | 1 | — | 7  | — | — | 7  |
|           | TOTAL              | 7 | 1 | 2 | — | 10 | — | — | 10 |
| Aquidaban | Homens<br>Hommes   | — | — | 2 | — | 2  | — | 1 | 2  |
|           | Mulheres<br>Femmes | 2 | — | 3 | — | 5  | — | — | 5  |
|           | TOTAL              | 2 | — | 5 | — | 7  | — | 1 | 7  |
| Aracajú   | Homens<br>Hommes   | — | 1 | 3 | — | 4  | — | — | 4  |
|           | Mulheres<br>Femmes | — | — | 5 | — | 5  | — | — | 5  |
|           | TOTAL              | — | 1 | 8 | — | 9  | — | — | 9  |
| Araú      | Homens<br>Hommes   | 1 | — | 1 | — | 2  | — | — | 2  |
|           | Mulheres<br>Femmes | — | — | 1 | — | 1  | — | — | 1  |
|           | TOTAL              | 1 | — | 2 | — | 3  | — | — | 3  |

(1) Inclusive os habitantes de nacionalidade ignorada (Y compris les habitants de nationalité inconnue)



Sexo, estado civil, nacionalidade e grão de instrução dos centenários recenseados nos municípios de cada um dos Estados do Brazil

Sexe, état civil, nationalité et degré d'instruction des centenaires recensés dans les municipes de chaque État du Brésil

| Municípios<br>Municipes | Sexo<br>Sexe | ESTADO CIVIL<br>ÉTAT CIVIL |                   |                 |   | NACIONALIDADE<br>NATIONALITÉ |                                  | GRÃO DE INSTRUÇÃO<br>DEGRÉ D'INSTRUCTION         |  | Total<br>Total |
|-------------------------|--------------|----------------------------|-------------------|-----------------|---|------------------------------|----------------------------------|--|--|----------------|
|                         |              | Solteiros<br>Célibataires  | Casados<br>Mariés | Viúvos<br>Veufs | Estado civil ignorado<br>État civil inconnu | Brazileiros<br>Brésiliens    | Estrangeiros<br>Étrangers<br>(1) | Sabendo ler e escrever<br>Sachant lire et écrire | Não sabendo ler nem escrever<br>Ne sachant ni lire ni écrire |                |
|                         |              |                            |                   |                 |   |                              |                                  |  |  |                |

## ESTADO DE SERGIPE -- ÉTAT DE SERGIPE

(CONTINUAÇÃO -- SUITE)

|                |                    |    |   |    |   |    |   |   |    |    |
|----------------|--------------------|----|---|----|---|----|---|---|----|----|
| Campo do Brito | Homens<br>Hommes   | 3  | 2 | 4  | — | 9  | — | — | 9  | 9  |
|                | Mulheres<br>Femmes | 8  | 1 | 6  | — | 14 | 1 | — | 15 | 15 |
|                | TOTAL              | 11 | 3 | 10 | — | 23 | 1 | — | 24 | 24 |
| Capella        | Homens<br>Hommes   | 1  | 2 | —  | — | 3  | — | — | 3  | 3  |
|                | Mulheres<br>Femmes | —  | — | 2  | — | 2  | — | — | 2  | 2  |
|                | TOTAL              | 1  | 2 | 2  | — | 5  | — | — | 5  | 5  |
| Divina Pastora | Homens<br>Hommes   | —  | 1 | —  | — | 1  | — | — | 1  | 1  |
|                | Mulheres<br>Femmes | —  | — | 3  | — | 3  | — | — | 3  | 3  |
|                | TOTAL              | —  | 1 | 3  | — | 4  | — | — | 4  | 4  |
| Espírito Santo | Homens<br>Hommes   | —  | — | —  | — | —  | — | — | —  | —  |
|                | Mulheres<br>Femmes | 1  | — | —  | — | 1  | — | — | 1  | 1  |
|                | TOTAL              | 1  | — | —  | — | 1  | — | — | 1  | 1  |
| Estancia       | Homens<br>Hommes   | —  | — | —  | — | —  | — | — | —  | —  |
|                | Mulheres<br>Femmes | 2  | — | 1  | — | 2  | 1 | — | 3  | 3  |
|                | TOTAL              | 2  | — | 1  | — | 2  | 1 | — | 3  | 3  |
| Garani         | Homens<br>Hommes   | —  | — | 1  | — | 1  | — | — | 1  | 1  |
|                | Mulheres<br>Femmes | —  | — | 1  | — | 1  | — | — | 1  | 1  |
|                | TOTAL              | —  | — | 2  | — | 2  | — | — | 2  | 2  |
| Itabaiana      | Homens<br>Hommes   | —  | — | 4  | — | 4  | — | 1 | 3  | 4  |
|                | Mulheres<br>Femmes | 2  | 1 | 2  | — | 5  | — | — | 5  | 5  |
|                | TOTAL              | 2  | 1 | 6  | — | 9  | — | 1 | 8  | 9  |

(1) Inclusive os habitantes de nacionalidade ignorada (Y compris les habitants de nationalité inconnue)

**Sexo, estado civil, nacionalidade e grão de instrução dos centenários recenseados nos municípios de cada um dos Estados do Brazil**

Sexo, état civil, nationalité et degré d'instruction des centenaires recensés dans les municipes de chaque État du Brésil

| Municípios<br>Municipes | Sexo<br>Sexe | ESTADO CIVIL<br>ÉTAT CIVIL |                   |                 |   | NACIONALIDADE<br>NATIONALITÉ |                                  | GRÃO DE INSTRUÇÃO<br>DEGRÉ D'INSTRUCTION         |  | Total<br>Total |
|-------------------------|--------------|----------------------------|-------------------|-----------------|---|------------------------------|----------------------------------|--|--|----------------|
|                         |              | Solteiros<br>Celibataires  | Casados<br>Mariés | Viúvos<br>Veufs | Estado civil ignorado<br>État civil inconnu | Brazileiros<br>Brésiliens    | Estrangeiros<br>Étrangers<br>(1) | Sabendo ler e escrever<br>Sachant lire et écrire | Não sabendo ler nem escrever<br>Ne sachant ni lire ni écrire |                |
|                         |              |                            |                   |                 |   |                              |                                  |  |  |                |

**ESTADO DE SERGIPE — ÉTAT DE SERGIPE**

(CONTINUAÇÃO — SUITE)

|                         |                    |   |   |   |   |    |   |   |    |    |
|-------------------------|--------------------|---|---|---|---|----|---|---|----|----|
| Mabuiarã                | Homens<br>Hommes   | — | 4 | 4 | — | 8  | — | — | 8  | 8  |
|                         | Mulheres<br>Femmes | 2 | — | 3 | — | 5  | — | 1 | 4  | 5  |
|                         | TOTAL              | 2 | 4 | 7 | — | 13 | — | 1 | 12 | 13 |
| Itaporanga              | Homens<br>Hommes   | 1 | — | — | — | 1  | — | — | 1  | 1  |
|                         | Mulheres<br>Femmes | 2 | — | 3 | — | 5  | — | 1 | 4  | 5  |
|                         | TOTAL              | 3 | — | 3 | — | 6  | — | 1 | 5  | 6  |
| Japarutuba              | Homens<br>Hommes   | — | — | — | — | —  | — | — | —  | —  |
|                         | Mulheres<br>Femmes | — | — | 2 | — | 2  | — | — | 2  | 2  |
|                         | TOTAL              | — | — | 2 | — | 2  | — | — | 2  | 2  |
| Lagarto                 | Homens<br>Hommes   | — | — | 1 | — | 1  | — | — | 1  | 1  |
|                         | Mulheres<br>Femmes | 3 | — | 5 | — | 8  | — | — | 8  | 8  |
|                         | TOTAL              | 3 | — | 6 | — | 9  | — | — | 9  | 9  |
| Laranjeiras             | Homens<br>Hommes   | — | 1 | 2 | — | 3  | — | — | 3  | 3  |
|                         | Mulheres<br>Femmes | 2 | — | 2 | — | 4  | — | — | 4  | 4  |
|                         | TOTAL              | 2 | 1 | 4 | — | 7  | — | — | 7  | 7  |
| Maroim                  | Homens<br>Hommes   | 1 | 1 | 2 | — | 4  | — | — | 4  | 4  |
|                         | Mulheres<br>Femmes | — | — | 1 | — | 1  | — | — | 1  | 1  |
|                         | TOTAL              | 1 | 1 | 3 | — | 5  | — | — | 5  | 5  |
| Nossa Senhora das Dóres | Homens<br>Hommes   | — | — | — | — | —  | — | — | —  | —  |
|                         | Mulheres<br>Femmes | 1 | — | 6 | — | 7  | — | — | 7  | 7  |
|                         | TOTAL              | 1 | — | 6 | — | 7  | — | — | 7  | 7  |

(1) Inclusive os habitantes de nacionalidade ignorada (Y compris les habitants de nationalité inconnue)

**Sexo, estado civil, nacionalidade e grão de instrução dos centenários recenseados nos municípios de cada um dos Estados do Brazil**

Sexe, état civil, nationalité et degré d'instruction des centenaires recensés dans les municipes de chaque État du Brésil

| Municípios<br>Municipes | Sexo<br>Sexe | ESTADO CIVIL<br>ÉTAT CIVIL |                   |                  |   | NACIONALIDADE<br>NATIONALITÉ |                                  | GRÃO DE INSTRUÇÃO<br>DEGRÉ D'INSTRUCTION         |  | Total<br>Total |
|-------------------------|--------------|----------------------------|-------------------|------------------|---|------------------------------|----------------------------------|--|--|----------------|
|                         |              | Solteiros<br>Célibataires  | Casados<br>Mariés | Viúvos<br>Veuves | Estado civil ignorado<br>État civil inconnu | Brazileiros<br>Brésiliens    | Estrangeiros<br>Étrangers<br>(1) | Sabendo ler e escrever<br>Sachant lire et écrire | Não sabendo ler nem escrever<br>Ne sachant ni lire ni écrire |                |
|                         |              |                            |                   |                  |   |                              |                                  |  |  |                |

**ESTADO DE SERGIPE — ÉTAT DE SERGIPE**  
(CONTINUAÇÃO — SUITE)

|                |                    |   |   |   |   |    |   |   |    |    |
|----------------|--------------------|---|---|---|---|----|---|---|----|----|
| Pacatuba       | Homens<br>Hommes   | — | 1 | 3 | — | 4  | — | — | 4  | 4  |
|                | Mulheres<br>Femmes | — | 1 | 4 | — | 5  | — | — | 5  | 5  |
|                | TOTAL              | — | 2 | 7 | — | 9  | — | — | 9  | 9  |
| Porto da Folha | Homens<br>Hommes   | — | — | — | — | —  | — | — | —  | —  |
|                | Mulheres<br>Femmes | — | 1 | — | — | 1  | — | — | 1  | 1  |
|                | TOTAL              | — | 1 | — | — | 1  | — | — | 1  | 1  |
| Propiá         | Homens<br>Hommes   | — | — | 3 | — | 3  | — | — | 3  | 3  |
|                | Mulheres<br>Femmes | 2 | — | 3 | — | 5  | — | — | 5  | 5  |
|                | TOTAL              | 2 | — | 6 | — | 8  | — | — | 8  | 8  |
| Riachão        | Homens<br>Hommes   | 1 | 2 | 2 | — | 5  | — | — | 5  | 5  |
|                | Mulheres<br>Femmes | 1 | — | 5 | — | 6  | — | — | 6  | 6  |
|                | TOTAL              | 2 | 2 | 7 | — | 11 | — | — | 11 | 11 |
| Riachuelo      | Homens<br>Hommes   | — | 1 | 1 | — | 2  | — | — | 2  | 2  |
|                | Mulheres<br>Femmes | — | — | — | — | —  | — | — | —  | —  |
|                | TOTAL              | — | 1 | 1 | — | 2  | — | — | 2  | 2  |
| Rosário        | Homens<br>Hommes   | — | 1 | 1 | — | 2  | — | — | 2  | 2  |
|                | Mulheres<br>Femmes | — | 1 | 5 | — | 6  | — | — | 6  | 6  |
|                | TOTAL              | — | 2 | 6 | — | 8  | — | — | 8  | 8  |
| Santa Luzia    | Homens<br>Hommes   | — | — | — | — | —  | — | — | —  | —  |
|                | Mulheres<br>Femmes | 2 | — | 1 | — | 3  | — | — | 3  | 3  |
|                | TOTAL              | 2 | — | 1 | — | 3  | — | — | 3  | 3  |

(1) Inclusive os habitantes de nacionalidade ignorada (Y compris les habitants de nationalité inconnue)

**Sexo, estado civil, nacionalidade e grão de instrução dos centenários recenseados nos municípios de cada um dos Estados do Brazil**

Sexe état civil, nationalité et degré d'instruction des centenaires recensés dans les municipes de chaque État du Brésil

| Municípios<br>Municipes | Sexo<br>Sexe | ESTADO CIVIL<br>ÉTAT CIVIL |                   |                |   | NACIONALIDADE<br>NATIONALITÉ |                                  | GRÃO DE INSTRUÇÃO<br>DEGRÉ D'INSTRUCTION         |  | Total<br>Total |
|-------------------------|--------------|----------------------------|-------------------|----------------|---|------------------------------|----------------------------------|--|--|----------------|
|                         |              | Solteiros<br>Celibataires  | Casados<br>Mariés | Viuvs<br>Veufs | Estado civil ignorado<br>État civil inconnu | Brazileiros<br>Brésiliens    | Estrangeiros<br>Étrangers<br>(1) | Sabendo ler e escrever<br>Sachant lire et écrire | Não sabendo ler nem escrever<br>Ne sachant ni lire ni écrire |                |
|                         |              |                            |                   |                |   |                              |                                  |  |  |                |

**ESTADO DE SERGIPE -- ÉTAT DE SERGIPE**

(CONTINUAÇÃO -- SUITE)

|                 |                    |   |   |   |   |   |   |   |   |   |
|-----------------|--------------------|---|---|---|---|---|---|---|---|---|
| Santo Amaro     | Homens<br>Hommes   | — | 1 | — | — | 1 | — | — | — | 1 |
|                 | Mulheres<br>Femmes | — | — | — | — | — | — | — | — | — |
|                 | TOTAL              | — | 1 | — | — | 1 | — | — | — | 1 |
| São Christovão  | Homens<br>Hommes   | — | 1 | 1 | — | 2 | — | — | — | 2 |
|                 | Mulheres<br>Femmes | 1 | 1 | 3 | — | 5 | — | 1 | — | 5 |
|                 | TOTAL              | 1 | 2 | 4 | — | 7 | — | 1 | — | 7 |
| São Paulo       | Homens<br>Hommes   | — | — | — | — | — | — | — | — | — |
|                 | Mulheres<br>Femmes | 3 | — | 3 | — | 6 | — | — | — | 6 |
|                 | TOTAL              | 3 | — | 3 | — | 6 | — | — | — | 6 |
| Súria           | Homens<br>Hommes   | — | — | 1 | — | 1 | — | — | — | 1 |
|                 | Mulheres<br>Femmes | — | — | — | — | — | — | — | — | — |
|                 | TOTAL              | — | — | 1 | — | 1 | — | — | — | 1 |
| Socorro         | Homens<br>Hommes   | — | — | — | — | — | — | — | — | — |
|                 | Mulheres<br>Femmes | — | — | 3 | — | 2 | 1 | — | — | 3 |
|                 | TOTAL              | — | — | 3 | — | 2 | 1 | — | — | 3 |
| Villa Christina | Homens<br>Hommes   | — | — | 2 | — | 2 | — | — | — | 2 |
|                 | Mulheres<br>Femmes | — | — | 1 | — | 1 | — | — | — | 1 |
|                 | TOTAL              | — | — | 3 | — | 3 | — | — | — | 3 |
| Villa Nova      | Homens<br>Hommes   | — | — | — | — | — | — | — | — | — |
|                 | Mulheres<br>Femmes | 2 | — | 1 | — | 3 | — | — | — | 3 |
|                 | TOTAL              | 2 | — | 1 | — | 3 | — | — | — | 3 |

(1) Inclusive os habitantes de nacionalidade ignorada (Y compris les habitants de nationalité inconnue)

**Sexo, estado civil, nacionalidade e gráo de instrucção dos centenários recenseados nos municípios de cada um dos Estados do Brazil**

Sexe, état civil, nationalité et degré d'instruction des centenaires recensés dans les municipes de chaque État du Brésil

| Municípios<br>Municipes | Sexo<br>Sexe | ESTADO CIVIL<br>ÉTAT CIVIL |                   |                 |   | NACIONALIDADE<br>NATIONALITÉ |                                  | GRÃO DE INSTRUÇÃO<br>DEGRÉ D'INSTRUCTION         |  | Total<br>Total |
|-------------------------|--------------|----------------------------|-------------------|-----------------|---|------------------------------|----------------------------------|--|--|----------------|
|                         |              | Solteiros<br>Célibataires  | Casados<br>Mariés | Viúvos<br>Veufs | Estado civil ignorado<br>État civil inconnu | Brazileiros<br>Brésiliens    | Estrangeiros<br>Étrangers<br>(1) | Sabendo ler e escrever<br>Sachant lire et écrire | Não sabendo ler nem escrever<br>Ne sachant ni lire ni écrire |                |
|                         |              |                            |                   |                 |   |                              |                                  |  |  |                |

**ESTADO DE SERGIPE — ÉTAT DE SERGIPE**  
(CONCLUSÃO — FIN)

|                 |                    |    |    |     |   |     |   |   |     |     |
|-----------------|--------------------|----|----|-----|---|-----|---|---|-----|-----|
| TOTAL DO ESTADO | Homens<br>Hommes   | 9  | 20 | 39  | — | 68  | — | 2 | 66  | 68  |
|                 | Mulheres<br>Femmes | 42 | 6  | 76  | — | 121 | 3 | 3 | 121 | 124 |
|                 | TOTAL              | 51 | 26 | 115 | — | 189 | 3 | 5 | 187 | 192 |

**TERRITÓRIO DO ACRE — TERRITOIRE D'ACRE**

|                 |                    |   |   |   |   |   |   |   |   |   |
|-----------------|--------------------|---|---|---|---|---|---|---|---|---|
| Cruzeiro do Sul | Homens<br>Hommes   | — | — | — | 1 | 1 | — | 1 | — | 1 |
|                 | Mulheres<br>Femmes | — | — | — | 1 | 1 | — | — | 1 | 1 |
|                 | TOTAL              | — | — | — | 2 | 2 | — | 1 | 1 | 2 |
| Rio Branco      | Homens<br>Hommes   | — | — | — | 1 | 1 | — | — | 1 | 1 |
|                 | Mulheres<br>Femmes | — | — | — | — | — | — | — | — | — |
|                 | TOTAL              | — | — | — | 1 | 1 | — | — | 1 | 1 |
| Serra Madureira | Homens<br>Hommes   | — | — | — | 1 | 1 | — | — | 1 | 1 |
|                 | Mulheres<br>Femmes | — | — | — | 1 | 1 | — | 1 | — | 1 |
|                 | TOTAL              | — | — | — | 2 | 2 | — | 1 | 1 | 2 |
| Villa Seabra    | Homens<br>Hommes   | — | — | — | — | — | — | — | — | — |
|                 | Mulheres<br>Femmes | — | — | — | — | — | — | — | — | — |
|                 | TOTAL              | — | — | — | — | — | — | — | — | — |
| Napury          | Homens<br>Hommes   | — | — | — | — | — | — | — | — | — |
|                 | Mulheres<br>Femmes | — | — | — | — | — | — | — | — | — |
|                 | TOTAL              | — | — | — | — | — | — | — | — | — |
| TOTAL           | Homens<br>Hommes   | — | — | — | 3 | 3 | — | 1 | 2 | 3 |
|                 | Mulheres<br>Femmes | — | — | — | 2 | 2 | — | 1 | 1 | 2 |
|                 | TOTAL              | — | — | — | 5 | 5 | — | 2 | 3 | 5 |

(1) Inclusive os habitantes de nacionalidade ignorada (Y compris les habitants de nationalité inconnue)

População dos municípios de cada um dos Estados do Brasil, segundo o sexo,  
a idade e a nacionalidade

Population des municipes de chaque l'etat du Brésil, d'après le sexe,  
l'âge et la nationalité

CONVENÇÃO  
CONVENTION

{ Homens  
Hommes } H  
 { Mulheres  
Femmes } M  
 { Total  
Total } T

**População do Município de Agua Branca, Estado de Alagoas, segundo o sexo, a idade e a nacionalidade**

Population du Municip de Agua Branca, de l'Etat de Alagoas, d'après le sexe, l'âge et la nationalité

| IDADE<br>ÂGE                               | Brazileiros<br>Brésiliens |               |               | Estrangeiros<br>Étrangers |          |           | Nacionalidade<br>ignorada<br>Nationalité<br>inconnue |          |          | Total<br>Total |               |               |
|--|---------------------------|---------------|---------------|---------------------------|----------|-----------|--|----------|----------|----------------|---------------|---------------|
|  | H                         | M             | T             | H                         | M        | T         | H  | M        | T        | H              | M             | T             |
| Dias<br>Jours                              | 27                        | 21            | 48            | —                         | —        | —         | —  | —        | —        | 27             | 21            | 48            |
| Mezes<br>Mois                              | 256                       | 217           | 473           | —                         | —        | —         | —  | —        | —        | 256            | 217           | 473           |
| 1  | 226                       | 250           | 476           | —                         | —        | —         | —  | —        | —        | 226            | 250           | 476           |
| 2  | 305                       | 299           | 604           | —                         | —        | —         | —  | —        | —        | 305            | 299           | 604           |
| 3  | 354                       | 322           | 676           | —                         | —        | —         | —  | —        | —        | 354            | 322           | 676           |
| 4  | 261                       | 280           | 541           | —                         | —        | —         | —  | —        | —        | 261            | 280           | 541           |
| 5  | 313                       | 315           | 628           | —                         | —        | —         | —  | —        | —        | 313            | 315           | 628           |
| 6  | 305                       | 330           | 635           | —                         | —        | —         | —  | —        | —        | 305            | 330           | 635           |
| 7  | 317                       | 350           | 667           | —                         | —        | —         | —  | —        | —        | 317            | 350           | 667           |
| 8  | 325                       | 324           | 649           | —                         | —        | —         | —  | —        | —        | 325            | 324           | 649           |
| 9  | 240                       | 229           | 469           | —                         | —        | —         | —  | —        | —        | 240            | 229           | 469           |
| 10 a 14                                    | 1 339                     | 1 389         | 2 728         | 1                         | 1        | 2         | —  | —        | —        | 1 340          | 1 390         | 2 730         |
| Annos<br>Ans                               | 15 a 20                   | 1 492         | 1 714         | 3 206                     | —        | —         | —  | —        | —        | 1 492          | 1 714         | 3 206         |
| 21 a 24                                    | 619                       | 702           | 1 321         | 1                         | —        | 1         | —  | —        | —        | 620            | 702           | 1 322         |
| 25 a 29                                    | 689                       | 898           | 1 587         | 2                         | 2        | 4         | —  | —        | —        | 691            | 900           | 1 591         |
| 30 a 39                                    | 999                       | 1 207         | 2 206         | 2                         | 3        | 5         | —  | —        | —        | 1 001          | 1 210         | 2 211         |
| 40 a 49                                    | 697                       | 856           | 1 553         | 1                         | —        | 1         | —  | —        | —        | 698            | 856           | 1 554         |
| 50 a 59                                    | 447                       | 518           | 965           | 3                         | —        | 3         | —  | —        | —        | 450            | 518           | 968           |
| 60 a 69                                    | 244                       | 279           | 523           | —                         | —        | —         | —  | —        | —        | 244            | 279           | 523           |
| 70 a 79                                    | 115                       | 114           | 229           | —                         | —        | —         | —  | —        | —        | 115            | 114           | 229           |
| 80 a 89                                    | 41                        | 52            | 93            | —                         | —        | —         | —  | —        | —        | 41             | 52            | 93            |
| 90 a 99                                    | 4                         | 13            | 17            | —                         | —        | —         | —  | —        | —        | 4              | 13            | 17            |
| 100 e +                                    | 3                         | 5             | 8             | —                         | —        | —         | —  | —        | —        | 3              | 5             | 8             |
| Idade ignorada<br>Âge inconnu              | 15                        | 23            | 38            | —                         | —        | —         | 2  | 3        | 5        | 17             | 26            | 43            |
| <b>TOTAL GERAL</b><br><b>TOTAL GÉNÉRAL</b> | <b>9 633</b>              | <b>10 707</b> | <b>20 340</b> | <b>10</b>                 | <b>6</b> | <b>16</b> | <b>2</b>   | <b>3</b> | <b>5</b> | <b>9 645</b>   | <b>10 716</b> | <b>20 361</b> |

CONVENÇÃO  
CONVENTION

Homens } H  
Hommes }  
Mulheres } M  
Femmes }  
Total } T  
Total }

**População do Município de Alagôas, Estado de Alagôas, segundo o sexo, a idade e a nacionalidade**

Population du Municip de Alagôas de l'État de Alagôas, d'après le sexe, l'âge et la nationalité

| IDADE<br>ÂGE                               | Brazileiros<br>Brésiliens |              |               | Estrangeiros<br>Étrangers |   |          | Nacionalidade<br>ignorada<br>Nationalité<br>inconnue |   |              | Total<br>Total |               |       |
|--|---------------------------|--------------|---------------|---------------------------|---|----------|--|---|--------------|----------------|---------------|-------|
|  | H                         | M            | T             | H                         | M | T        | H  | M | T            | H              | M             | T     |
| Dias<br>Jours                              | 9                         | 3            | 12            | —                         | — | —        | —  | — | —            | 9              | 3             | 12    |
| Mezes<br>Mois                              | 190                       | 171          | 361           | —                         | — | —        | —  | — | —            | 190            | 171           | 361   |
| Anos<br>Ans                                | 1                         | 241          | 187           | 428                       | — | —        | —  | — | —            | 241            | 187           | 428   |
|  | 2                         | 325          | 241           | 566                       | — | —        | —  | — | —            | 325            | 241           | 566   |
|  | 3                         | 340          | 279           | 619                       | — | —        | —  | — | —            | 340            | 279           | 619   |
|  | 4                         | 274          | 281           | 555                       | — | —        | —  | — | —            | 274            | 281           | 555   |
|  | 5                         | 302          | 283           | 585                       | — | —        | —  | — | —            | 302            | 283           | 585   |
|  | 6                         | 310          | 258           | 568                       | — | —        | —  | — | —            | 310            | 258           | 568   |
|  | 7                         | 262          | 227           | 489                       | — | —        | —  | — | —            | 262            | 227           | 489   |
|  | 8                         | 335          | 267           | 602                       | — | —        | —  | — | —            | 335            | 267           | 602   |
|  | 9                         | 259          | 207           | 466                       | — | —        | —  | — | —            | 259            | 207           | 466   |
|  | 10 a 14                   | 1 220        | 1 122         | 2 342                     | — | —        | —  | — | —            | 1 220          | 1 122         | 2 342 |
|  | 15 a 20                   | 1 230        | 1 359         | 2 589                     | — | —        | —  | — | —            | 1 230          | 1 359         | 2 589 |
|  | 21 a 24                   | 567          | 617           | 1 184                     | — | —        | —  | — | —            | 567            | 617           | 1 184 |
|  | 25 a 29                   | 693          | 911           | 1 604                     | — | —        | —  | — | —            | 693            | 911           | 1 604 |
|  | 30 a 39                   | 1 067        | 1 189         | 2 256                     | 1 | —        | 1  | — | —            | 1 068          | 1 189         | 2 257 |
|  | 40 a 49                   | 772          | 903           | 1 675                     | — | —        | —  | — | —            | 772            | 903           | 1 675 |
|  | 50 a 59                   | 529          | 561           | 1 090                     | — | —        | —  | — | —            | 529            | 561           | 1 090 |
|  | 60 a 69                   | 284          | 278           | 562                       | — | —        | —  | — | —            | 284            | 278           | 562   |
|  | 70 a 79                   | 68           | 97            | 165                       | — | —        | —  | — | —            | 68             | 97            | 165   |
|  | 80 a 89                   | 31           | 38            | 69                        | — | —        | —  | — | —            | 31             | 38            | 69    |
| 90 a 99                                    | 5                         | 4            | 9             | —                         | — | —        | —  | — | 5            | 4              | 9             |       |
| 100 e +                                    | 3                         | 2            | 5             | —                         | — | —        | —  | — | 3            | 2              | 5             |       |
| Idade ignorada<br>Âge inconnu              | 6                         | 8            | 14            | —                         | — | —        | —  | — | 6            | 8              | 14            |       |
| <b>TOTAL GERAL</b><br><b>TOTAL GÉNÉRAL</b> | <b>9 322</b>              | <b>9 493</b> | <b>18 815</b> | <b>1</b>                  | — | <b>1</b> | —  | — | <b>9 323</b> | <b>9 493</b>   | <b>18 816</b> |       |



CONVENÇÃO  
CONVENTION

|                    |   |   |
|--------------------|---|---|
| Homens<br>Hommes   | } | H |
| Mulheres<br>Femmes |   |   |
| Total<br>Total     | } | T |

População do Município de Anadia, Estado de Alagoas, segundo o sexo,  
a idade e a nacionalidadePopulation du Municip de Anadia de l'État de Alagoas, d'après  
le sexe, l'âge et la nationalité

| IDADE<br>ÂGE                               | Brazileiros<br>Brésiliens |               |               | Estrangeiros<br>Étrangers |          |          | Nacionalidade<br>ignorada<br>Nationalité<br>inconnue |          |          | Total<br>Total |               |               |               |
|--|---------------------------|---------------|---------------|---------------------------|----------|----------|--|----------|----------|----------------|---------------|---------------|---------------|
|  | H                         | M             | T             | H                         | M        | T        | H  | M        | T        | H              | M             | T             |               |
|  |                           |               |               |                           |          |          |  |          |          |                |               |               |               |
| Dias<br>Jours                              | 60                        | 56            | 116           | —                         | —        | —        | —  | —        | —        | 60             | 56            | 116           |               |
| Mezes,<br>Mois                             | 649                       | 653           | 1 302         | —                         | —        | —        | —  | —        | —        | 649            | 653           | 1 302         |               |
| 1  | 584                       | 618           | 1 202         | —                         | —        | —        | —  | —        | —        | 584            | 618           | 1 202         |               |
| 2  | 936                       | 903           | 1 839         | —                         | —        | —        | —  | —        | —        | 936            | 903           | 1 839         |               |
| 3  | 999                       | 943           | 1 942         | —                         | —        | —        | —  | —        | —        | 999            | 943           | 1 942         |               |
| 4  | 896                       | 904           | 1 800         | —                         | —        | —        | —  | —        | —        | 896            | 904           | 1 800         |               |
| 5  | 882                       | 877           | 1 759         | —                         | —        | —        | —  | —        | —        | 882            | 877           | 1 759         |               |
| 6  | 950                       | 813           | 1 763         | —                         | —        | —        | —  | —        | —        | 950            | 813           | 1 763         |               |
| 7  | 841                       | 838           | 1 679         | —                         | —        | —        | —  | —        | —        | 841            | 838           | 1 679         |               |
| 8  | 989                       | 937           | 1 926         | —                         | —        | —        | —  | —        | —        | 989            | 937           | 1 926         |               |
| 9  | 684                       | 637           | 1 321         | —                         | —        | —        | —  | —        | —        | 684            | 637           | 1 321         |               |
| 10 a 14                                    | 3 697                     | 3 523         | 7 220         | —                         | —        | —        | —  | —        | —        | 3 697          | 3 523         | 7 220         |               |
| Annos<br>Ans                               | 15 a 20                   | 3 433         | 3 967         | 7 400                     | —        | —        | —  | 1        | 1        | 3 433          | 3 968         | 7 401         |               |
| 21 a 24                                    | 1 245                     | 1 421         | 2 666         | —                         | —        | —        | —  | —        | —        | 1 245          | 1 421         | 2 666         |               |
| 25 a 29                                    | 1 674                     | 2 015         | 3 689         | 1                         | —        | —        | 1  | —        | —        | 1 675          | 2 015         | 3 690         |               |
| 30 a 39                                    | 2 680                     | 2 705         | 5 385         | 3                         | 1        | —        | 4  | —        | —        | 2 683          | 2 706         | 5 389         |               |
| 40 a 49                                    | 1 884                     | 1 855         | 3 739         | —                         | —        | —        | —  | 1        | 1        | 1 884          | 1 856         | 3 740         |               |
| 50 a 59                                    | 1 299                     | 1 128         | 2 427         | —                         | —        | —        | —  | —        | —        | 1 299          | 1 128         | 2 427         |               |
| 60 a 69                                    | 603                       | 556           | 1 159         | —                         | —        | —        | —  | —        | —        | 603            | 556           | 1 159         |               |
| 70 a 79                                    | 247                       | 228           | 475           | —                         | —        | —        | —  | —        | —        | 247            | 228           | 475           |               |
| 80 a 89                                    | 103                       | 116           | 219           | —                         | —        | —        | —  | —        | —        | 103            | 116           | 219           |               |
| 90 a 99                                    | 37                        | 30            | 67            | —                         | —        | —        | —  | —        | —        | 37             | 30            | 67            |               |
| 100 e +                                    | 5                         | 10            | 15            | —                         | —        | —        | —  | —        | —        | 5              | 12            | 17            |               |
| Idade ignorada<br>Âge inconnu              | 7                         | 13            | 20            | —                         | 2        | —        | 2  | 8        | 3        | 11             | 15            | 31            |               |
| <b>TOTAL GERAL</b><br><b>TOTAL GÉNÉRAL</b> | <b>25 384</b>             | <b>25 746</b> | <b>51 130</b> | <b>4</b>                  | <b>3</b> | <b>—</b> | <b>7</b>   | <b>8</b> | <b>5</b> | <b>13</b>      | <b>25 396</b> | <b>25 754</b> | <b>51 150</b> |

CONVENÇÃO  
CONVENTION

Homens  
Hommes } II  
Mulheres  
Femmes } M  
Total  
Total } T

População do Município de Atalaia, Estado de Alagoas, segundo o sexo,  
a idade e a nacionalidade

Population du Municip de Atalaia de l'Etat de Alagoas, d'après  
le sexe l'âge et la nationalité

| IDADE<br>ÂGE                         | Brazileiros<br>Brésiliens |               |               | Estrangeiros<br>Étrangers |          |           | Nacionalidade<br>ignorada<br>Nationalité<br>inconnue |          |           | Total<br>Total |               |               |       |
|--------------------------------------|---------------------------|---------------|---------------|---------------------------|----------|-----------|--|----------|-----------|----------------|---------------|---------------|-------|
|                                      | H                         | M             | T             | H                         | M        | T         | H  | M        | T         | H              | M             | T             |       |
|                                      | Dias<br>Jours             | 18            | 31            | 49                        | —        | —         | —  | —        | —         | —              | 18            | 31            | 49    |
| Mezes<br>Mois                        | 585                       | 535           | 1 120         | —                         | —        | —         | —  | —        | —         | 585            | 535           | 1 120         |       |
| Anos<br>Ans                          | 1                         | 830           | 775           | 1 605                     | —        | —         | —  | —        | —         | 830            | 775           | 1 605         |       |
|                                      | 2                         | 1 299         | 1 123         | 2 422                     | —        | —         | —  | —        | —         | 1 299          | 1 123         | 2 422         |       |
|                                      | 3                         | 1 161         | 1 065         | 2 226                     | —        | —         | —  | —        | —         | 1 161          | 1 065         | 2 226         |       |
|                                      | 4                         | 1 204         | 1 113         | 2 317                     | —        | 1         | 1  | —        | —         | 1 204          | 1 114         | 2 318         |       |
|                                      | 5                         | 1 214         | 1 054         | 2 268                     | —        | —         | 1  | —        | —         | 1 215          | 1 054         | 2 269         |       |
|                                      | 6                         | 1 250         | 995           | 2 245                     | —        | —         | —  | —        | —         | 1 250          | 995           | 2 245         |       |
|                                      | 7                         | 988           | 869           | 1 857                     | —        | —         | —  | —        | —         | 988            | 869           | 1 857         |       |
|                                      | 8                         | 1 399         | 1 161         | 2 560                     | —        | —         | —  | —        | —         | 1 399          | 1 161         | 2 560         |       |
|                                      | 9                         | 1 202         | 1 030         | 2 232                     | —        | —         | —  | —        | —         | 1 202          | 1 030         | 2 232         |       |
|                                      | 10 a 14                   | 4 765         | 4 053         | 8 818                     | —        | —         | —  | 1        | 1         | 2              | 4 766         | 4 054         | 8 820 |
|                                      | 15 a 20                   | 4 940         | 4 463         | 9 403                     | —        | —         | —  | —        | 1         | 1              | 4 940         | 4 464         | 9 404 |
|                                      | 21 a 24                   | 1 620         | 1 611         | 3 231                     | —        | —         | —  | 1        | —         | 1              | 1 621         | 1 611         | 3 232 |
|                                      | 25 a 29                   | 2 383         | 2 525         | 4 908                     | —        | 1         | 1  | —        | —         | —              | 2 383         | 2 526         | 4 909 |
| 30 a 39                              | 3 289                     | 3 263         | 6 552         | 5                         | 1        | 6         | 2  | —        | 2         | 3 296          | 3 264         | 6 560         |       |
| 40 a 49                              | 2 878                     | 2 312         | 5 190         | —                         | 2        | 2         | —  | 1        | 1         | 2 878          | 2 315         | 5 193         |       |
| 50 a 59                              | 1 395                     | 1 155         | 2 550         | —                         | —        | —         | 1  | —        | 1         | 1 396          | 1 155         | 2 551         |       |
| 60 a 69                              | 799                       | 619           | 1 418         | —                         | —        | —         | —  | —        | —         | 799            | 619           | 1 418         |       |
| 70 a 79                              | 346                       | 326           | 672           | 1                         | —        | 1         | 1  | —        | 1         | 348            | 326           | 674           |       |
| 80 a 89                              | 116                       | 135           | 251           | —                         | —        | —         | —  | —        | —         | 116            | 135           | 251           |       |
| 90 a 99                              | 29                        | 28            | 57            | —                         | —        | —         | —  | —        | —         | 29             | 28            | 57            |       |
| 100 e +                              | 6                         | 12            | 18            | —                         | —        | —         | —  | —        | —         | 6              | 12            | 18            |       |
| Idade ignorada.<br>Âge inconnu       | 13                        | 25            | 38            | —                         | —        | —         | 3  | 4        | 7         | 16             | 29            | 45            |       |
| <b>TOTAL GERAL<br/>TOTAL GÉNÉRAL</b> | <b>33 729</b>             | <b>30 278</b> | <b>64 007</b> | <b>7</b>                  | <b>5</b> | <b>12</b> | <b>9</b>   | <b>7</b> | <b>16</b> | <b>33 745</b>  | <b>30 290</b> | <b>64 035</b> |       |

CONVENÇÃO  
CONVENTION

|                    |   |   |
|--------------------|---|---|
| Homens<br>Hommes   | } | H |
| Mulheres<br>Femmes |   |   |
| Total<br>Total     | } | T |

População do Município de Belo Monte, Estado de Alagoas, segundo o  
sexo, a idade e a nacionalidadePopulation du Municip de Belo Monte de l'État de Alagoas d'après  
le sexe, l'âge et la nationalité

| IDADE<br>AGE                               | Brasileiros<br>Brésiliens |              |              | Estrangeiros<br>Étrangers |          |          | Nacionalidade<br>ignorada<br>Nationalité<br>inconnue |   |   | Total<br>Total |              |              |
|--|---------------------------|--------------|--------------|---------------------------|----------|----------|--|---|---|----------------|--------------|--------------|
|  | H                         | M            | T            | H                         | M        | T        | H  | M | T | H              | M            | T            |
|  | Dias<br>Jours             | 5            | 10           | 15                        | —        | —        | —  | — | — | —              | 5            | 10           |
| Mezes<br>Mois                              | 74                        | 105          | 180          | —                         | —        | —        | —  | — | — | 74             | 105          | 180          |
| 1  | 72                        | 94           | 166          | —                         | —        | —        | —  | — | — | 72             | 94           | 166          |
| 2  | 123                       | 126          | 249          | —                         | —        | —        | —  | — | — | 123            | 126          | 249          |
| 3  | 138                       | 134          | 272          | —                         | —        | —        | —  | — | — | 138            | 134          | 272          |
| 4  | 107                       | 117          | 224          | —                         | —        | —        | —  | — | — | 107            | 117          | 224          |
| 5  | 111                       | 144          | 255          | —                         | —        | —        | —  | — | — | 111            | 144          | 255          |
| 6  | 144                       | 135          | 279          | —                         | —        | —        | —  | — | — | 144            | 135          | 279          |
| 7  | 119                       | 165          | 284          | —                         | —        | —        | —  | — | — | 119            | 165          | 284          |
| 8  | 164                       | 152          | 316          | —                         | —        | —        | —  | — | — | 164            | 152          | 316          |
| 9  | 104                       | 116          | 220          | —                         | —        | —        | —  | — | — | 104            | 116          | 220          |
| 10 a 14                                    | 537                       | 541          | 1 078        | —                         | —        | —        | —  | — | — | 537            | 541          | 1 078        |
| 15 a 20                                    | 502                       | 640          | 1 142        | —                         | —        | —        | —  | — | — | 502            | 640          | 1 142        |
| 21 a 24                                    | 215                       | 236          | 451          | —                         | —        | —        | —  | — | — | 215            | 236          | 451          |
| 25 a 29                                    | 283                       | 320          | 603          | —                         | —        | —        | —  | — | — | 283            | 320          | 603          |
| 30 a 39                                    | 491                       | 469          | 960          | —                         | —        | —        | —  | — | — | 491            | 469          | 960          |
| 40 a 49                                    | 332                       | 306          | 638          | —                         | —        | —        | —  | — | — | 332            | 306          | 638          |
| 50 a 59                                    | 199                       | 180          | 379          | —                         | 1        | 1        | —  | — | — | 199            | 181          | 380          |
| 60 a 69                                    | 124                       | 110          | 234          | —                         | —        | —        | —  | — | — | 124            | 110          | 234          |
| 70 a 79                                    | 61                        | 54           | 115          | —                         | —        | —        | —  | — | — | 61             | 54           | 115          |
| 80 a 89                                    | 22                        | 18           | 40           | —                         | —        | —        | —  | — | — | 22             | 18           | 40           |
| 90 a 99                                    | 6                         | 6            | 12           | —                         | —        | —        | —  | — | — | 6              | 6            | 12           |
| 100 e +                                    | 1                         | 2            | 3            | —                         | —        | —        | —  | — | — | 1              | 2            | 3            |
| Idade ignorada<br>Âge inconnu              | —                         | 1            | 1            | —                         | —        | —        | —  | — | — | —              | 1            | 1            |
| <b>TOTAL GERAL</b><br><b>TOTAL GÉNÉRAL</b> | <b>3 934</b>              | <b>4 182</b> | <b>8 116</b> | —                         | <b>1</b> | <b>1</b> | —  | — | — | <b>3 934</b>   | <b>4 183</b> | <b>8 117</b> |

CONVENÇÃO  
CONVENTION

Homens  
Hommes } H

Mulheres  
Femmes } M

Total  
Total } T

**População do Município de Cururipe, Estado de Alagoas, segundo o sexo, a idade e a nacionalidade**

Population du Municipè de Cururipe de l'État de Alagoas, d'après le sexe, l'âge et la nationalité

| IDADE<br>ÂGE                               | Brazileiros<br>Brésiliens |              |               | Estrangeiros<br>Étrangers |          |          | Nacionalidade<br>ignorada<br>Nationalité<br>inconnue |          |          | Total<br>Total |              |              |               |
|--|---------------------------|--------------|---------------|---------------------------|----------|----------|--|----------|----------|----------------|--------------|--------------|---------------|
|  | H                         | M            | T             | H                         | M        | T        | H  | M        | T        | H              | M            | T            |               |
| Dias<br>Jours                              | 30                        | 8            | 38            | —                         | —        | —        | —  | —        | —        | 30             | 8            | 38           |               |
| Mezes<br>Mois                              | 172                       | 140          | 312           | —                         | —        | —        | —  | —        | —        | 172            | 140          | 312          |               |
| Anos<br>Ans                                | 1                         | 195          | 169           | 364                       | —        | —        | —  | —        | —        | 195            | 169          | 364          |               |
|  | 2                         | 249          | 200           | 449                       | —        | —        | —  | —        | —        | 249            | 200          | 449          |               |
|  | 3                         | 248          | 243           | 491                       | —        | —        | —  | —        | —        | 248            | 243          | 491          |               |
|  | 4                         | 257          | 245           | 502                       | —        | —        | —  | —        | —        | 257            | 245          | 502          |               |
|  | 5                         | 224          | 183           | 407                       | —        | —        | —  | —        | —        | 224            | 183          | 407          |               |
|  | 6                         | 224          | 211           | 435                       | —        | —        | —  | —        | —        | 224            | 211          | 435          |               |
|  | 7                         | 216          | 204           | 420                       | —        | —        | —  | —        | —        | 216            | 204          | 420          |               |
|  | 8                         | 278          | 212           | 490                       | —        | —        | —  | —        | —        | 278            | 212          | 490          |               |
|  | 9                         | 181          | 173           | 354                       | —        | —        | —  | —        | —        | 181            | 173          | 354          |               |
|  | 10 a 14                   | 1 028        | 989           | 2 017                     | —        | —        | —  | —        | 1        | 1              | 1 028        | 990          | 2 018         |
|  | 15 a 20                   | 1 128        | 1 166         | 2 294                     | —        | —        | —  | —        | —        | —              | 1 128        | 1 166        | 2 294         |
|  | 21 a 24                   | 361          | 390           | 751                       | —        | —        | —  | —        | —        | —              | 361          | 390          | 751           |
|  | 25 a 29                   | 476          | 642           | 1 118                     | —        | —        | —  | —        | —        | —              | 476          | 642          | 1 118         |
| 30 a 39                                    | 872                       | 1 031        | 1 903         | —                         | —        | —        | —  | —        | —        | 872            | 1 031        | 1 903        |               |
| 40 a 49                                    | 681                       | 773          | 1 454         | 1                         | —        | —        | 1  | —        | —        | 682            | 773          | 1 455        |               |
| 50 a 59                                    | 426                       | 448          | 874           | —                         | —        | —        | —  | —        | —        | 426            | 448          | 874          |               |
| 60 a 69                                    | 266                       | 364          | 630           | 1                         | —        | —        | 1  | —        | 1        | 267            | 365          | 632          |               |
| 70 a 79                                    | 78                        | 139          | 217           | —                         | —        | —        | —  | —        | —        | 78             | 139          | 217          |               |
| 80 a 89                                    | 23                        | 44           | 67            | —                         | —        | —        | —  | —        | —        | 23             | 44           | 67           |               |
| 90 a 99                                    | 10                        | 13           | 23            | —                         | —        | —        | —  | —        | —        | 10             | 13           | 23           |               |
| 100 e +                                    | —                         | 1            | 1             | 1                         | —        | —        | 1  | —        | —        | 1              | 1            | 2            |               |
| Idade ignorada<br>Âge inconnu              | 1                         | 1            | 2             | —                         | —        | —        | —  | 5        | 2        | 7              | 6            | 9            |               |
| <b>TOTAL GERAL</b><br><b>TOTAL GÉNÉRAL</b> | <b>7 624</b>              | <b>7 989</b> | <b>15 613</b> | <b>3</b>                  | <b>—</b> | <b>—</b> | <b>3</b>   | <b>5</b> | <b>4</b> | <b>9</b>       | <b>7 632</b> | <b>7 993</b> | <b>15 625</b> |

CONVENÇÃO  
CONVENTION

|                    |   |                |
|--------------------|---|----------------|
| Homens<br>Hommes   | } | H              |
| Mulheres<br>Femmes |   | M <sup>o</sup> |
| Total<br>Total     | } | T              |

População do Município de Junqueiro, Estado de Alagoas, segundo o  
sexo, a idade e a nacionalidade

Population du Municipie de Junqueiro de l'État de Alagoas, d'après  
le sexe, l'âge et la nationalité

| IDADE<br>ÂGE                               | Brazileiros<br>Brésiliens |              |               | Estrangeiros<br>Étrangers |   |   | Nacionalidade<br>ignorada<br>Nationalité<br>inconnue |          |          | Total<br>Total |              |               |
|--|---------------------------|--------------|---------------|---------------------------|---|---|--|----------|----------|----------------|--------------|---------------|
|  | H                         | M            | T             | H                         | M | T | H  | M        | T        | H              | H            | T             |
|  | Dias<br>Jours             | 9            | 2             | 11                        | — | — | —  | —        | —        | —              | 9            | 2             |
| Mezes<br>Mois                              | 149                       | 161          | 310           | —                         | — | — | —  | —        | —        | 149            | 161          | 310           |
| 1  | 126                       | 120          | 246           | —                         | — | — | —  | —        | —        | 126            | 120          | 246           |
| 2  | 160                       | 157          | 317           | —                         | — | — | —  | —        | —        | 160            | 157          | 317           |
| 3  | 176                       | 184          | 360           | —                         | — | — | —  | —        | —        | 176            | 184          | 360           |
| 4  | 153                       | 158          | 311           | —                         | — | — | —  | —        | —        | 153            | 158          | 311           |
| 5  | 177                       | 182          | 359           | —                         | — | — | —  | —        | —        | 177            | 182          | 359           |
| 6  | 192                       | 169          | 361           | —                         | — | — | —  | —        | —        | 192            | 169          | 361           |
| 7  | 168                       | 175          | 343           | —                         | — | — | —  | —        | —        | 168            | 175          | 343           |
| 8  | 193                       | 194          | 387           | —                         | — | — | —  | —        | —        | 193            | 194          | 387           |
| 9  | 133                       | 127          | 260           | —                         | — | — | —  | —        | —        | 133            | 127          | 260           |
| 10 a 14                                    | 670                       | 762          | 1 432         | —                         | — | — | —  | —        | —        | 670            | 762          | 1 432         |
| Annos<br>Ans                               | 15 a 20                   | 658          | 757           | 1 415                     | — | — | —  | —        | —        | 658            | 757          | 1 415         |
| 21 a 24                                    | 245                       | 248          | 493           | —                         | — | — | —  | —        | —        | 245            | 248          | 493           |
| 25 a 29                                    | 316                       | 421          | 737           | —                         | — | — | —  | —        | —        | 316            | 421          | 737           |
| 30 a 39                                    | 540                       | 583          | 1 123         | —                         | — | — | —  | —        | —        | 540            | 583          | 1 123         |
| 40 a 49                                    | 378                       | 346          | 724           | —                         | — | — | —  | —        | —        | 378            | 346          | 724           |
| 50 a 59                                    | 221                       | 246          | 467           | —                         | — | — | —  | —        | —        | 221            | 246          | 467           |
| 60 a 69                                    | 144                       | 145          | 289           | —                         | — | — | —  | —        | —        | 144            | 145          | 289           |
| 70 a 79                                    | 51                        | 48           | 99            | —                         | — | — | —  | —        | —        | 51             | 48           | 99            |
| 80 a 89                                    | 17                        | 16           | 33            | —                         | — | — | —  | —        | —        | 17             | 16           | 33            |
| 90 a 99                                    | 1                         | 7            | 8             | —                         | — | — | —  | —        | —        | 1              | 7            | 8             |
| 100 e +                                    | 1                         | 3            | 4             | —                         | — | — | —  | —        | —        | 1              | 3            | 4             |
| Idade ignorada<br>Âge inconnu              | 1                         | —            | 1             | —                         | — | — | 2  | 1        | 3        | 3              | 1            | 4             |
| <b>TOTAL GERAL</b><br><b>TOTAL GÉNÉRAL</b> | <b>4 879</b>              | <b>5 211</b> | <b>10 090</b> | —                         | — | — | <b>2</b>   | <b>1</b> | <b>3</b> | <b>4 881</b>   | <b>5 212</b> | <b>10 093</b> |

CONVENÇÃO  
CONVENTION

Homens } H  
Hommes }  
Mulheres } M  
Femmes }  
Total } T  
Total }

**População do Município de Leopoldina, Estado de Alagoas, segundo o sexo, a idade e a nacionalidade**

Population du Municipie de Leopoldina de l'État de Alagoas. d'après le sexe, l'âge et la nationalité

| IDADE<br>ÂGE                               | Brazileiros<br>Brésiliens |               |               | Estrangeiros<br>Étrangers |          |          | Nacionalidade<br>ignorada<br>Nationalité<br>inconnue |          |          | Total<br>Total |               |               |
|--|---------------------------|---------------|---------------|---------------------------|----------|----------|--|----------|----------|----------------|---------------|---------------|
|  | H                         | M             | T             | H                         | M        | T        | H  | M        | T        | H              | M             | T             |
|  | Dias<br>Jours             | 67            | 47            | 114                       | —        | —        | —  | —        | —        | —              | 67            | 47            |
| Mezes<br>Mois                              | 350                       | 301           | 651           | —                         | —        | —        | —  | —        | —        | 350            | 301           | 651           |
| Anos<br>Ans                                | 1                         | 305           | 298           | 603                       | —        | —        | —  | —        | —        | 305            | 298           | 603           |
|  | 2                         | 449           | 429           | 878                       | —        | —        | —  | —        | —        | 449            | 429           | 878           |
|  | 3                         | 448           | 418           | 866                       | —        | —        | —  | —        | —        | 448            | 418           | 866           |
|  | 4                         | 454           | 438           | 892                       | —        | —        | —  | —        | —        | 454            | 438           | 892           |
|  | 5                         | 409           | 440           | 849                       | —        | —        | —  | —        | —        | 409            | 440           | 849           |
|  | 6                         | 449           | 419           | 868                       | —        | —        | —  | —        | —        | 449            | 419           | 868           |
|  | 7                         | 383           | 383           | 766                       | —        | —        | —  | —        | —        | 383            | 383           | 766           |
|  | 8                         | 414           | 459           | 873                       | —        | —        | —  | —        | —        | 414            | 459           | 873           |
|  | 9                         | 308           | 339           | 647                       | —        | —        | —  | —        | —        | 308            | 339           | 647           |
|  | 10 a 14                   | 1 743         | 1 776         | 3 519                     | —        | —        | —  | —        | —        | 1 743          | 1 776         | 3 519         |
|  | 15 a 20                   | 1 688         | 2 048         | 3 736                     | —        | —        | —  | —        | —        | 1 688          | 2 048         | 3 736         |
|  | 21 a 24                   | 628           | 919           | 1 547                     | —        | —        | —  | —        | —        | 628            | 919           | 1 547         |
|  | 25 a 29                   | 961           | 1 194         | 2 155                     | —        | —        | —  | —        | —        | 961            | 1 194         | 2 155         |
|  | 30 a 39                   | 1.204         | 1 173         | 2 377                     | —        | —        | —  | —        | —        | 1 204          | 1 173         | 2 377         |
|  | 40 a 49                   | 931           | 847           | 1 778                     | —        | 1        | 1  | —        | —        | 931            | 848           | 1 779         |
| 50 a 59                                    | 559                       | 441           | 1 000         | 1                         | —        | 1        | —  | —        | 560      | 441            | 1.001         |               |
| 60 a 69                                    | 280                       | 212           | 492           | —                         | —        | —        | —  | —        | 280      | 212            | 492           |               |
| 70 a 79                                    | 99                        | 94            | 193           | —                         | —        | —        | —  | —        | 99       | 94             | 193           |               |
| 80 a 89                                    | 55                        | 36            | 91            | —                         | —        | —        | —  | —        | 55       | 36             | 91            |               |
| 90 a 99                                    | 15                        | 16            | 31            | —                         | —        | —        | —  | —        | 15       | 16             | 31            |               |
| 100 e +                                    | 3                         | 1             | 4             | —                         | —        | —        | —  | —        | 3        | 1              | 4             |               |
| Idade ignorada<br>Âge inconnu              | 1                         | 5             | 6             | —                         | —        | —        | 4  | 3        | 7        | 5              | 8             | 13            |
| <b>TOTAL GERAL</b><br><b>TOTAL GÉNÉRAL</b> | <b>12 203</b>             | <b>12 733</b> | <b>24 936</b> | <b>1</b>                  | <b>1</b> | <b>2</b> | <b>4</b>   | <b>3</b> | <b>7</b> | <b>12.208</b>  | <b>12 737</b> | <b>24 945</b> |

CONVENÇÃO  
CONVENTION

{ Homens  
Hommes } H

{ Mulheres  
Femmes } M

{ Total  
Total } T

**População do Município de Limoeiro, Estado de Alagoas, segundo o sexo,  
a idade e a nacionalidade**

Population du Municip de Limoeiro de l'État de Alagoas, d'après  
le sexe, l'âge et la nationalité

| IDADE<br>ÂGE                               | Brasileiros<br>Brésiliens |               |               | Estrangeiros<br>Étrangers |          |          | Nacionalidade<br>ignorada<br>Nationalité<br>inconnue |          |          | Total<br>Total |               |               |
|--|---------------------------|---------------|---------------|---------------------------|----------|----------|--|----------|----------|----------------|---------------|---------------|
|  | H                         | M             | T             | H                         | M        | T        | H  | M        | T        | H              | M             | T             |
|  | Dias<br>Jours             | 18            | 29            | 47                        | —        | —        | —  | —        | —        | —              | 18            | 29            |
| Mezes<br>Mois                              | 336                       | 377           | 713           | —                         | —        | —        | —  | —        | —        | 336            | 377           | 713           |
| Anos<br>Ans                                | 1                         | 377           | 377           | 754                       | —        | —        | —  | —        | —        | 377            | 377           | 754           |
|  | 2                         | 462           | 501           | 963                       | —        | —        | —  | —        | —        | 462            | 501           | 963           |
|  | 3                         | 523           | 499           | 1 022                     | —        | —        | —  | —        | —        | 523            | 499           | 1 022         |
|  | 4                         | 521           | 489           | 1 010                     | —        | —        | —  | —        | —        | 521            | 489           | 1 010         |
|  | 5                         | 475           | 472           | 947                       | —        | —        | —  | —        | —        | 475            | 472           | 947           |
|  | 6                         | 489           | 524           | 1 013                     | —        | —        | —  | —        | —        | 489            | 524           | 1 013         |
|  | 7                         | 462           | 496           | 958                       | —        | —        | —  | 1        | 1        | 462            | 497           | 959           |
|  | 8                         | 592           | 530           | 1 122                     | —        | —        | —  | —        | —        | 592            | 530           | 1 122         |
|  | 9                         | 328           | 338           | 666                       | —        | —        | —  | —        | —        | 328            | 338           | 666           |
|  | 10 a 14                   | 2 103         | 2 058         | 4 161                     | —        | —        | —  | —        | —        | 2 103          | 2 058         | 4 161         |
|  | 15 a 20                   | 1 950         | 2 320         | 4 270                     | —        | —        | —  | 4        | 4        | 1 954          | 2 320         | 4 274         |
|  | 21 a 24                   | 732           | 820           | 1 552                     | —        | —        | —  | 2        | 2        | 734            | 820           | 1 554         |
|  | 25 a 29                   | 835           | 1 106         | 1 941                     | —        | —        | —  | 1        | 1        | 836            | 1 106         | 1 942         |
| 30 a 39                                    | 1 390                     | 1 579         | 2 969         | —                         | —        | —        | —  | —        | 1 390    | 1 579          | 2 969         |               |
| 40 a 49                                    | 987                       | 962           | 1 949         | —                         | —        | —        | —  | —        | 987      | 962            | 1 949         |               |
| 50 a 59                                    | 665                       | 644           | 1 309         | —                         | —        | —        | —  | —        | 665      | 644            | 1 309         |               |
| 60 a 69                                    | 363                       | 340           | 703           | —                         | —        | —        | —  | —        | 363      | 340            | 703           |               |
| 70 a 79                                    | 116                       | 179           | 295           | —                         | —        | —        | —  | —        | 116      | 179            | 295           |               |
| 80 a 89                                    | 53                        | 58            | 111           | —                         | —        | —        | —  | —        | 53       | 58             | 111           |               |
| 90 a 99                                    | 12                        | 28            | 40            | —                         | 1        | 1        | —  | —        | 12       | 29             | 41            |               |
| 100 e +                                    | 2                         | 3             | 5             | —                         | —        | —        | —  | —        | 2        | 3              | 5             |               |
| Idade ignorada<br>Âge inconnu              | 15                        | 10            | 25            | —                         | —        | —        | 1  | 1        | 16       | 10             | 26            |               |
| <b>TOTAL GERAL</b><br><b>TOTAL GÉNÉRAL</b> | <b>13 806</b>             | <b>14 739</b> | <b>28 545</b> | <b>—</b>                  | <b>1</b> | <b>1</b> | <b>8</b>   | <b>1</b> | <b>9</b> | <b>13 814</b>  | <b>14 741</b> | <b>28 555</b> |

CONVENÇÃO  
CONVENTION

Homens } H  
Hommes }  
Mulheres } M  
Femmes }  
Total } T  
Total }

**População do Município de Maceió, Estado de Alagoas, segundo o sexo, a idade e a nacionalidade**

Population du Municipè de Macciò de l'État de Alagoas, d'après le sexe, l'âge et la nationalité

| IDADE<br>ÂGE                               | Braziliros<br>Brésiliens |               |               | Estrangeiros<br>Étrangers |            |            | Nacionalidade<br>ignorada<br>Nationalité<br>inconnue |           |           | Total<br>Total |               |               |
|--|--------------------------|---------------|---------------|---------------------------|------------|------------|--|-----------|-----------|----------------|---------------|---------------|
|  | H                        | M             | T             | H                         | M          | T          | H  | M         | T         | H              | M             | T             |
|  | Dias<br>Jours            | 49            | 33            | 82                        | —          | —          | —  | —         | —         | —              | 49            | 33            |
| Mezes<br>Mois                              | 625                      | 654           | 1 279         | 3                         | 1          | 4          | —  | —         | —         | 628            | 655           | 1 283         |
| 1  | 516                      | 515           | 1 031         | 1                         | —          | 1          | —  | —         | —         | 517            | 515           | 1 032         |
| 2  | 740                      | 772           | 1 512         | 1                         | —          | 1          | —  | —         | —         | 741            | 772           | 1 513         |
| 3  | 851                      | 823           | 1 674         | —                         | —          | —          | —  | —         | —         | 851            | 823           | 1 674         |
| 4  | 716                      | 731           | 1 447         | 1                         | 3          | 4          | —  | —         | —         | 717            | 734           | 1 451         |
| 5  | 896                      | 834           | 1 640         | —                         | 1          | 1          | —  | —         | —         | 896            | 835           | 1 641         |
| 6  | 737                      | 704           | 1 441         | 6                         | 2          | 8          | —  | —         | —         | 743            | 706           | 1 449         |
| 7  | 780                      | 856           | 1 636         | 1                         | —          | 1          | —  | —         | —         | 781            | 856           | 1 637         |
| 8  | 825                      | 863           | 1 688         | 2                         | 1          | 3          | —  | —         | —         | 827            | 864           | 1 691         |
| 9  | 657                      | 664           | 1 321         | 1                         | 2          | 3          | —  | —         | —         | 658            | 666           | 1 324         |
| 10 a 14                                    | 3 937                    | 4 220         | 8 157         | 7                         | 2          | 9          | —  | —         | —         | 3 944          | 4 222         | 8 166         |
| Atas<br>Ans                                | 15 a 20                  | 5 113         | 6 800         | 11 913                    | 18         | 8          | 26   | —         | —         | 5 131          | 6 808         | 11 939        |
| 21 a 24                                    | 2 696                    | 3 399         | 6 095         | 27                        | 8          | 35         | —  | —         | —         | 2 723          | 3 407         | 6 130         |
| 25 a 29                                    | 3 098                    | 4 266         | 7 364         | 48                        | 16         | 64         | —  | —         | —         | 3 146          | 4 282         | 7 428         |
| 30 a 39                                    | 4 678                    | 5 735         | 10 413        | 109                       | 36         | 145        | —  | —         | —         | 4 787          | 5 771         | 10 558        |
| 40 a 49                                    | 3 315                    | 3 913         | 7 228         | 64                        | 21         | 85         | —  | —         | —         | 3 379          | 3 934         | 7 313         |
| 50 a 59                                    | 1 829                    | 2 497         | 4 326         | 33                        | 13         | 46         | —  | 1         | 1         | 1 862          | 2 511         | 4 373         |
| 60 a 69                                    | 819                      | 1 374         | 2 193         | 17                        | 9          | 26         | —  | —         | —         | 836            | 1 383         | 2 219         |
| 70 a 79                                    | 304                      | 589           | 893           | 5                         | 1          | 6          | 1  | —         | 1         | 310            | 590           | 900           |
| 80 a 89                                    | 69                       | 137           | 206           | —                         | —          | —          | —  | —         | —         | 69             | 137           | 206           |
| 90 a 99                                    | 20                       | 43            | 63            | 1                         | 2          | 3          | —  | —         | —         | 21             | 45            | 66            |
| 100 e +                                    | 2                        | 9             | 11            | —                         | 2          | 2          | —  | —         | —         | 2              | 11            | 13            |
| Idade ignorada<br>Âge inconnu              | 27                       | 21            | 48            | —                         | —          | —          | 15   | 15        | 30        | 42             | 36            | 78            |
| <b>TOTAL GERAL</b><br><b>TOTAL GÉNÉRAL</b> | <b>33 209</b>            | <b>40 452</b> | <b>73 661</b> | <b>345</b>                | <b>128</b> | <b>473</b> | <b>16</b>  | <b>16</b> | <b>32</b> | <b>33 570</b>  | <b>40 596</b> | <b>74 166</b> |



CONVENÇÃO  
CONVENTION

|                    |   |   |
|--------------------|---|---|
| Homens<br>Hommes   | } | H |
| Mulheres<br>Femmes |   |   |
| Total<br>Total     | } | T |

**População do Município de Maragogy, Estado de Alagôas, segundo o sexo, a idade e a nacionalidade**

Population du Municipie de Maragogy, de l'Etat de Alagôas, d'après le sexe, l'âge et la nationalité

| IDADE<br>ÂGE                               | Brazileiros<br>Brésiliens |              |               | Estrangeiros<br>Étrangers |   |   | Nacionalidade<br>ignorada<br>Nationalité<br>inconnue |          |          | Total<br>Total |              |               |
|--|---------------------------|--------------|---------------|---------------------------|---|---|--|----------|----------|----------------|--------------|---------------|
|  | H                         | M            | T             | H                         | M | T | H  | M        | T        | H              | M            | T             |
|  | Dias<br>Jours             | 9            | 7             | 16                        | — | — | —  | —        | —        | —              | 9            | 7             |
| Mezes<br>Mois                              | 136                       | 154          | 290           | —                         | — | — | —  | —        | —        | 136            | 154          | 290           |
| Anos<br>Ans                                | 1                         | 137          | 132           | 269                       | — | — | —  | —        | —        | 137            | 132          | 269           |
|  | 2                         | 202          | 220           | 422                       | — | — | —  | —        | —        | 202            | 220          | 422           |
|  | 3                         | 218          | 231           | 449                       | — | — | —  | —        | —        | 218            | 231          | 449           |
|  | 4                         | 200          | 222           | 422                       | — | — | —  | —        | —        | 200            | 222          | 422           |
|  | 5                         | 176          | 213           | 389                       | — | — | —  | —        | —        | 176            | 213          | 389           |
|  | 6                         | 219          | 227           | 446                       | — | — | —  | —        | —        | 219            | 227          | 446           |
|  | 7                         | 207          | 230           | 437                       | — | — | —  | —        | —        | 207            | 230          | 437           |
|  | 8                         | 275          | 272           | 547                       | — | — | —  | —        | —        | 275            | 272          | 547           |
|  | 9                         | 214          | 187           | 401                       | — | — | —  | —        | —        | 214            | 187          | 401           |
|  | 10 a 14                   | 1 146        | 1 115         | 2 261                     | — | — | —  | —        | —        | 1 146          | 1 115        | 2 261         |
|  | 15 a 20                   | 1 155        | 834           | 1 989                     | — | — | —  | —        | —        | 1 155          | 834          | 1 989         |
|  | 21 a 24                   | 481          | 629           | 1 110                     | — | — | —  | —        | —        | 481            | 629          | 1 110         |
|  | 25 a 29                   | 544          | 823           | 1 367                     | — | — | —  | —        | —        | 544            | 823          | 1 367         |
|  | 30 a 39                   | 1 047        | 1 298         | 2 345                     | — | — | —  | —        | —        | 1 047          | 1 298        | 2 345         |
|  | 40 a 49                   | 741          | 778           | 1 519                     | — | — | —  | —        | —        | 741            | 778          | 1 519         |
|  | 50 a 59                   | 501          | 561           | 1 062                     | — | — | —  | —        | —        | 501            | 561          | 1 062         |
|  | 60 a 69                   | 254          | 289           | 543                       | — | — | —  | —        | —        | 254            | 289          | 543           |
|  | 70 a 79                   | 96           | 140           | 236                       | — | — | —  | —        | —        | 96             | 140          | 236           |
|  | 80 a 89                   | 22           | 26            | 48                        | — | — | —  | —        | —        | 22             | 26           | 48            |
| 90 a 99                                    | 6                         | 6            | 12            | —                         | — | — | —  | —        | 6        | 6              | 12           |               |
| 100 e +                                    | 3                         | —            | 3             | —                         | — | — | —  | —        | 3        | —              | 3            |               |
| Idade ignorada<br>Âge inconnu              | 2                         | 5            | 7             | —                         | — | — | 1  | 2        | 3        | 3              | 7            | 10            |
| <b>TOTAL GERAL</b><br><b>TOTAL GÉNÉRAL</b> | <b>7 991</b>              | <b>8 599</b> | <b>16 590</b> | —                         | — | — | <b>1</b>   | <b>2</b> | <b>3</b> | <b>7 992</b>   | <b>8 601</b> | <b>16 593</b> |

CONVENÇÃO  
CONVENTION

Homens } H  
Hommes }  
Mulheres } M  
Femmes }  
Total } T  
Total }

**População do Município de Muricy, Estado de Alagoas, segundo o sexo, a idade e a nacionalidade**

Population du Municipie de Muricy de l'État de Alagoas, d'après le sexe, l'âge et la nationalité

| IDADE<br>ÂGE                               | Brazileiros<br>Brésiliens |               |               | Estrangeiros<br>Étrangers |          |          | Nacionalidade<br>ignorada<br>Nationalité<br>inconnue |          |          | Total<br>Total |               |               |
|--|---------------------------|---------------|---------------|---------------------------|----------|----------|--|----------|----------|----------------|---------------|---------------|
|  | H                         | M             | T             | H                         | M        | T        | H  | M        | T        | H              | M             | T             |
|  | Dias<br>Jours             | 37            | 31            | 68                        | —        | —        | —  | —        | —        | —              | 37            | 31            |
| Mezes<br>Mois                              | 342                       | 312           | 654           | —                         | —        | —        | —  | —        | —        | 342            | 312           | 654           |
| ( 1  | 408                       | 407           | 815           | —                         | —        | —        | —  | —        | —        | 408            | 407           | 815           |
| 2  | 670                       | 575           | 1 245         | —                         | —        | —        | —  | —        | —        | 670            | 575           | 1 245         |
| 3  | 714                       | 649           | 1 363         | —                         | —        | —        | —  | —        | —        | 714            | 649           | 1 363         |
| 4  | 692                       | 657           | 1 349         | —                         | —        | —        | —  | —        | —        | 692            | 657           | 1 349         |
| 5  | 646                       | 628           | 1 274         | —                         | —        | —        | —  | —        | —        | 646            | 628           | 1 274         |
| 6  | 753                       | 696           | 1 449         | —                         | —        | —        | —  | —        | —        | 753            | 696           | 1 449         |
| 7  | 574                       | 572           | 1 146         | —                         | —        | —        | —  | —        | —        | 574            | 572           | 1 146         |
| 8  | 799                       | 710           | 1 509         | —                         | 1        | 1        | —  | —        | —        | 799            | 711           | 1 510         |
| 9  | 463                       | 462           | 925           | —                         | —        | —        | —  | —        | —        | 463            | 462           | 925           |
| 10 a 14                                    | 2 885                     | 2 764         | 5 649         | —                         | —        | —        | —  | —        | —        | 2 885          | 2 764         | 5 649         |
| Annos<br>Ans 15 a 20                       | 2 688                     | 2 827         | 5 515         | —                         | —        | —        | —  | —        | —        | 2 688          | 2 827         | 5 515         |
| 21 a 24                                    | 983                       | 1 002         | 1 985         | —                         | —        | —        | —  | —        | —        | 983            | 1 002         | 1 985         |
| 25 a 29                                    | 1 355                     | 1 541         | 2 896         | —                         | —        | —        | —  | —        | —        | 1 355          | 1 541         | 2 896         |
| 30 a 39                                    | 2 076                     | 2 197         | 4 273         | —                         | —        | —        | —  | —        | —        | 2 076          | 2 197         | 4 273         |
| 40 a 49                                    | 1 531                     | 1 481         | 3 012         | 2                         | 1        | 3        | —  | —        | —        | 1 533          | 1 482         | 3 015         |
| 50 a 59                                    | 955                       | 765           | 1 724         | 2                         | —        | 2        | —  | —        | —        | 957            | 769           | 1 726         |
| 60 a 69                                    | 511                       | 503           | 1 014         | 1                         | —        | 1        | —  | —        | —        | 512            | 503           | 1 015         |
| 70 a 79                                    | 189                       | 200           | 389           | —                         | —        | —        | —  | —        | —        | 189            | 200           | 389           |
| 80 a 89                                    | 62                        | 59            | 121           | —                         | —        | —        | —  | —        | —        | 62             | 59            | 121           |
| 90 a 99                                    | 12                        | 19            | 31            | —                         | —        | —        | —  | —        | —        | 12             | 19            | 31            |
| 100 e +                                    | 4                         | 8             | 12            | —                         | —        | —        | —  | —        | —        | 4              | 8             | 12            |
| Idade ignorada<br>Âge inconnu              | 17                        | 10            | 27            | —                         | —        | —        | 3  | 3        | 6        | 20             | 13            | 33            |
| <b>TOTAL GERAL</b><br><b>TOTAL GÉNÉRAL</b> | <b>19 366</b>             | <b>19 079</b> | <b>38 445</b> | <b>5</b>                  | <b>2</b> | <b>7</b> | <b>3</b>   | <b>3</b> | <b>6</b> | <b>19 374</b>  | <b>19 084</b> | <b>38 458</b> |

CONVENÇÃO  
CONVENTION

|                    |   |   |
|--------------------|---|---|
| Homens<br>Hommes   | } | H |
| Mulheres<br>Femmes |   | M |
| Total<br>Total     | } | T |

**População do Município de Palmeira dos Índios, Estado de Alagoas,  
segundo o sexo, a idade e a nacionalidade**

Population du Municipè de Palmeira dos Índios de l'État de Alagoas,  
d'après le sexe, l'âge et la nationalité

| IDADE<br>ÂGE                               | Brazileiros<br>Brésiliens |               |               | Estrangeiros<br>Étrangers |          |          | Nacionalidade<br>ignorada<br>Nationalité<br>inconnue |           |           | Total<br>Total |               |               |               |
|--|---------------------------|---------------|---------------|---------------------------|----------|----------|--|-----------|-----------|----------------|---------------|---------------|---------------|
|  | H                         | M             | T             | H                         | M        | T        | H  | M         | T         | H              | M             | T             |               |
|  | Dias<br>Jours             | 21            | 32            | 53                        | —        | —        | —  | —         | —         | —              | 21            | 32            | 53            |
| Mezes<br>Mois                              | 534                       | 556           | 1 090         | —                         | —        | —        | —  | —         | —         | 534            | 556           | 1 090         |               |
| Anos<br>Ans                                | 1                         | 537           | 550           | 1 087                     | —        | —        | —  | —         | —         | 537            | 550           | 1 087         |               |
|  | 2                         | 735           | 689           | 1 424                     | —        | —        | —  | —         | —         | 735            | 689           | 1 424         |               |
|  | 3                         | 814           | 705           | 1 519                     | —        | —        | —  | —         | —         | 814            | 705           | 1 519         |               |
|  | 4                         | 669           | 696           | 1 365                     | —        | —        | —  | —         | —         | 669            | 696           | 1 365         |               |
|  | 5                         | 736           | 674           | 1 410                     | —        | —        | —  | —         | —         | 736            | 674           | 1 410         |               |
|  | 6                         | 672           | 650           | 1 322                     | —        | —        | —  | 1         | —         | 1              | 673           | 650           | 1 323         |
|  | 7                         | 720           | 726           | 1 446                     | —        | —        | —  | —         | —         | —              | 720           | 726           | 1 446         |
|  | 8                         | 693           | 693           | 1 386                     | —        | —        | —  | —         | 1         | 1              | 693           | 694           | 1 387         |
|  | 9                         | 518           | 517           | 1 035                     | —        | —        | —  | —         | —         | —              | 518           | 517           | 1 035         |
|  | 10 a 14                   | 2 728         | 2 585         | 5 313                     | —        | —        | —  | —         | —         | —              | 2 728         | 2 585         | 5 313         |
|  | 15 a 20                   | 2 899         | 3 204         | 6 103                     | —        | —        | —  | 3         | —         | 3              | 2 902         | 3 204         | 6 106         |
|  | 21 a 24                   | 966           | 1 187         | 2 153                     | —        | —        | —  | 1         | 1         | 2              | 967           | 1 188         | 2 155         |
|  | 25 a 29                   | 1 174         | 1 424         | 2 598                     | —        | —        | —  | —         | 4         | 4              | 1 174         | 1 428         | 2 602         |
|  | 30 a 39                   | 1 806         | 2 068         | 3 874                     | —        | —        | —  | —         | 1         | 1              | 1 806         | 2 069         | 3 875         |
|  | 40 a 49                   | 1 380         | 1 370         | 2 750                     | —        | —        | —  | —         | —         | —              | 1 380         | 1 370         | 2 750         |
|  | 50 a 59                   | 833           | 830           | 1 713                     | —        | —        | —  | 1         | 1         | 2              | 834           | 831           | 1 715         |
|  | 60 a 69                   | 488           | 486           | 974                       | —        | —        | —  | —         | —         | —              | 488           | 486           | 974           |
|  | 70 a 79                   | 190           | 233           | 423                       | —        | —        | —  | —         | —         | —              | 190           | 233           | 423           |
|  | 80 a 89                   | 60            | 93            | 153                       | 1        | —        | —  | 1         | —         | —              | 61            | 93            | 154           |
| 90 a 99                                    | 12                        | 16            | 28            | —                         | —        | —        | —  | —         | —         | 12             | 16            | 28            |               |
| 100 e +                                    | 3                         | 7             | 10            | —                         | —        | —        | —  | —         | —         | 3              | 7             | 10            |               |
| Idade ignorada<br>Âge inconnu              | 7                         | 5             | 12            | —                         | —        | —        | 9  | 6         | 15        | 16             | 11            | 27            |               |
| <b>TOTAL GERAL</b><br><b>TOTAL GÉNÉRAL</b> | <b>19 245</b>             | <b>19 996</b> | <b>39 241</b> | <b>1</b>                  | <b>—</b> | <b>—</b> | <b>1</b>   | <b>15</b> | <b>14</b> | <b>29</b>      | <b>19 261</b> | <b>20 010</b> | <b>39 271</b> |

CONVENÇÃO  
CONVENTION

Homens } H  
Hommes }  
Mulheres } M  
Femmes }  
Total } T  
Total }

População do Município de Pão de Assucar, Estado de Alagôas, segundo o sexo, a idade e a nacionalidade

Population du Municip de Pão de Assucar de l'État de Alagôas, d'après le sexe, l'âge et la nationalité

| IDADE<br>ÂGE                               | Brazileños<br>Brésiliens |               |               | Estrangeiros<br>Étrangers |   |   | Nacionalidade<br>Ignorada<br>Nationalité<br>inconnue |          |          | Total<br>Total |               |               |               |
|--|--------------------------|---------------|---------------|---------------------------|---|---|--|----------|----------|----------------|---------------|---------------|---------------|
|  | H                        | M             | T             | H                         | M | T | H  | M        | T        | H              | M             | T             |               |
| Dias<br>Jours                              | 39                       | 31            | 70            | —                         | — | — | —  | —        | —        | 39             | 31            | 70            |               |
| Mezes<br>Mois                              | 302                      | 323           | 625           | —                         | — | — | —  | —        | —        | 302            | 323           | 625           |               |
| Annos<br>Ans                               | 1                        | 241           | 230           | 471                       | — | — | —  | —        | —        | 241            | 230           | 471           |               |
|  | 2                        | 352           | 351           | 703                       | — | — | —  | —        | —        | 352            | 351           | 703           |               |
|  | 3                        | 345           | 404           | 749                       | — | — | —  | —        | —        | 345            | 404           | 749           |               |
|  | 4                        | 328           | 364           | 692                       | — | — | —  | —        | —        | 328            | 364           | 692           |               |
|  | 5                        | 371           | 356           | 727                       | — | — | —  | —        | —        | 371            | 356           | 727           |               |
|  | 6                        | 313           | 337           | 650                       | — | — | —  | —        | —        | 313            | 337           | 650           |               |
|  | 7                        | 377           | 390           | 767                       | — | — | —  | —        | —        | 377            | 390           | 767           |               |
|  | 8                        | 369           | 340           | 709                       | — | — | —  | —        | —        | 369            | 340           | 709           |               |
|  | 9                        | 298           | 289           | 587                       | — | — | —  | —        | —        | 298            | 289           | 587           |               |
|  | 10 a 14                  | 1 432         | 1 371         | 2 803                     | — | — | —  | —        | —        | 1 432          | 1 371         | 2 803         |               |
|  | 15 a 20                  | 1 292         | 1 509         | 2 801                     | — | — | —  | —        | —        | 1 292          | 1 509         | 2 801         |               |
|  | 21 a 24                  | 574           | 747           | 1 321                     | — | — | —  | —        | —        | 574            | 747           | 1 321         |               |
|  | 25 a 29                  | 741           | 871           | 1 612                     | — | — | —  | —        | 1        | 1              | 741           | 872           | 1 613         |
| 30 a 39                                    | 1 172                    | 1 375         | 2 547         | —                         | — | — | —  | 1        | 1        | 1 173          | 1 375         | 2 548         |               |
| 40 a 49                                    | 839                      | 877           | 1 716         | —                         | — | — | —  | —        | —        | 839            | 877           | 1 716         |               |
| 50 a 59                                    | 524                      | 579           | 1 103         | —                         | — | — | —  | —        | —        | 524            | 579           | 1 103         |               |
| 60 a 69                                    | 289                      | 377           | 666           | —                         | — | — | —  | —        | —        | 289            | 377           | 666           |               |
| 70 a 79                                    | 162                      | 179           | 341           | —                         | — | — | —  | —        | —        | 162            | 179           | 341           |               |
| 80 a 89                                    | 30                       | 57            | 87            | —                         | — | — | —  | —        | —        | 30             | 57            | 87            |               |
| 90 a 99                                    | 13                       | 20            | 33            | —                         | — | — | —  | —        | —        | 13             | 20            | 33            |               |
| 100 e +                                    | 1                        | 8             | 9             | —                         | — | — | —  | —        | —        | 1              | 8             | 9             |               |
| Idade ignorada<br>Âge inconnu              | 6                        | 7             | 13            | —                         | — | — | —  | 4        | 4        | 8              | 10            | 11            | 21            |
| <b>TOTAL GERAL</b><br><b>TOTAL GÉNÉRAL</b> | <b>10 410</b>            | <b>11 392</b> | <b>21 802</b> | —                         | — | — | —  | <b>5</b> | <b>5</b> | <b>10</b>      | <b>10 415</b> | <b>11 397</b> | <b>21 812</b> |

CONVENÇÃO  
CONVENTION

|                    |      |
|--------------------|------|
| Homens<br>Hommes   | } II |
| Mulheres<br>Femmes |      |
| Total<br>Total     | } T  |

População do Município de Parahyba, Estado de Alagoas, segundo o  
sexo, a idade e a nacionalidade

Population du Municipc de Parahyba de l'Etat de Alagoas, d'après  
le sexe, l'âge et la nationalité

| IDADE<br>ÂGE                               | Brazileiros<br>Brésiliens |               |               | Estrangeiros<br>Étrangers |          |          | Nacionalidade<br>ignorada<br>Nationalité<br>inconnue |           |           | Total<br>Total |               |               |       |
|--|---------------------------|---------------|---------------|---------------------------|----------|----------|--|-----------|-----------|----------------|---------------|---------------|-------|
|  | H                         | M             | T             | H                         | M        | T        | II   | M         | T         | H              | M             | T             |       |
| Dias<br>Jours                              | 19                        | 25            | 44            | —                         | —        | —        | —  | —         | —         | 19             | 25            | 44            |       |
| Mezes<br>Mois                              | 274                       | 365           | 639           | —                         | —        | —        | —  | —         | —         | 274            | 365           | 639           |       |
| 1  | 396                       | 333           | 729           | —                         | —        | —        | —  | —         | —         | 396            | 333           | 729           |       |
| 2  | 481                       | 571           | 1 052         | —                         | —        | —        | —  | —         | —         | 481            | 571           | 1 052         |       |
| 3  | 542                       | 540           | 1 082         | —                         | —        | —        | —  | —         | —         | 542            | 540           | 1 082         |       |
| 4  | 499                       | 424           | 923           | —                         | —        | —        | —  | —         | —         | 499            | 424           | 923           |       |
| 5  | 574                       | 543           | 1 117         | —                         | —        | —        | —  | —         | —         | 574            | 543           | 1 117         |       |
| 6  | 442                       | 423           | 865           | —                         | —        | —        | —  | —         | —         | 442            | 423           | 865           |       |
| 7  | 421                       | 453           | 874           | —                         | —        | —        | —  | —         | —         | 421            | 453           | 874           |       |
| 8  | 486                       | 460           | 946           | —                         | —        | —        | —  | —         | —         | 486            | 460           | 946           |       |
| 9  | 331                       | 308           | 639           | —                         | —        | —        | —  | —         | —         | 331            | 308           | 639           |       |
| 10 a 14                                    | 1 736                     | 1 768         | 3 504         | —                         | —        | —        | —  | —         | —         | 1 736          | 1 768         | 3 504         |       |
| Annos<br>Ans                               | 15 a 20                   | 1 913         | 2 045         | 3 958                     | —        | —        | —  | 1         | —         | 1              | 1 914         | 2 045         | 3 959 |
| 21 a 24                                    | 778                       | 829           | 1 607         | —                         | —        | —        | —  | —         | —         | 778            | 829           | 1 607         |       |
| 25 a 29                                    | 1 100                     | 1 299         | 2 399         | —                         | —        | —        | —  | —         | —         | 1 100          | 1 299         | 2 399         |       |
| 30 a 39                                    | 1 752                     | 1 615         | 3 367         | —                         | —        | —        | —  | 1         | 1         | 1 752          | 1 616         | 3 368         |       |
| 40 a 49                                    | 1 204                     | 1 084         | 2 288         | 1                         | 1        | 2        | —  | —         | —         | 1 205          | 1 085         | 2 290         |       |
| 50 a 59                                    | 736                       | 696           | 1 432         | —                         | 1        | 1        | —  | —         | —         | 736            | 697           | 1 433         |       |
| 60 a 69                                    | 467                       | 349           | 816           | 1                         | —        | 1        | —  | —         | —         | 468            | 349           | 817           |       |
| 70 a 79                                    | 176                       | 160           | 336           | —                         | —        | —        | —  | —         | —         | 176            | 160           | 336           |       |
| 80 a 89                                    | 42                        | 36            | 78            | —                         | —        | —        | —  | —         | —         | 42             | 36            | 78            |       |
| 90 a 99                                    | 10                        | 11            | 21            | —                         | —        | —        | —  | —         | —         | 10             | 11            | 21            |       |
| 100 e +                                    | —                         | 1             | 1             | —                         | —        | —        | —  | —         | —         | —              | 1             | 1             |       |
| Idade ignorada<br>Âge inconnu              | 5                         | 6             | 11            | —                         | —        | —        | 15   | 9         | 24        | 20             | 15            | 35            |       |
| <b>TOTAL GERAL</b><br><b>TOTAL GÉNÉRAL</b> | <b>14 384</b>             | <b>14 344</b> | <b>28 728</b> | <b>2</b>                  | <b>2</b> | <b>4</b> | <b>16</b>  | <b>10</b> | <b>26</b> | <b>14 402</b>  | <b>14 356</b> | <b>28 758</b> |       |

CONVENÇÃO  
CONVENTION

{ Homens  
Hommes } H  
{ Mulheres  
Femmes } M  
{ Total  
Total } T

**População do Município de Passo de Camaragibe, Estado de Alagoas,  
segundo o sexo, a idade e a nacionalidade**

Population du Municip de Passo de Camaragibe de l'État de Alagoas,  
d'après le sexe, l'âge et la nationalité

| IDADE<br>ÂGE                         | Brasileiros<br>Brésiliens |               |               | Estrangeiros<br>Étrangers |          |          | Nacionalidade<br>ignorada<br>Nationalité<br>inconnue |          |          | Total<br>Total |               |               |
|--------------------------------------|---------------------------|---------------|---------------|---------------------------|----------|----------|--|----------|----------|----------------|---------------|---------------|
|                                      | II                        | M             | T             | II                        | M        | T        | H  | M        | T        | II             | M             | F             |
|                                      | Dias<br>Jours             | 10            | 10            | 20                        | —        | —        | —  | —        | —        | —              | 10            | 10            |
| Mezes<br>Mois                        | 233                       | 241           | 474           | —                         | —        | —        | —  | —        | —        | 233            | 241           | 474           |
| 1                                    | 255                       | 254           | 509           | —                         | —        | —        | —  | —        | —        | 255            | 254           | 509           |
| 2                                    | 387                       | 398           | 785           | —                         | —        | —        | —  | —        | —        | 387            | 398           | 785           |
| 3                                    | 470                       | 425           | 895           | —                         | —        | —        | —  | —        | —        | 470            | 425           | 895           |
| 4                                    | 377                       | 420           | 797           | —                         | —        | —        | —  | —        | —        | 377            | 420           | 797           |
| 5                                    | 357                       | 384           | 751           | —                         | —        | —        | —  | —        | —        | 367            | 394           | 751           |
| 6                                    | 353                       | 413           | 766           | —                         | —        | —        | —  | —        | —        | 353            | 413           | 766           |
| 7                                    | 354                       | 352           | 706           | —                         | —        | —        | —  | —        | —        | 354            | 352           | 706           |
| 8                                    | 395                       | 398           | 793           | —                         | —        | —        | —  | —        | —        | 395            | 398           | 793           |
| 9                                    | 275                       | 301           | 576           | —                         | —        | —        | —  | —        | —        | 275            | 301           | 576           |
| 10 a 14                              | 1 619                     | 1 622         | 3 241         | —                         | —        | —        | —  | —        | —        | 1 619          | 1 622         | 3 241         |
| 15 a 20                              | 1 503                     | 1 826         | 3 329         | —                         | —        | —        | 1  | —        | 1        | 1 504          | 1 826         | 3 330         |
| 21 a 24                              | 669                       | 789           | 1 458         | —                         | —        | —        | —  | —        | —        | 669            | 789           | 1 458         |
| 25 a 29                              | 898                       | 1 144         | 2 042         | —                         | —        | —        | —  | —        | —        | 898            | 1 144         | 2 042         |
| 30 a 39                              | 1 503                     | 1 623         | 3 126         | 2                         | —        | —        | 2  | —        | —        | 1 505          | 1 623         | 3 128         |
| 40 a 49                              | 1 109                     | 1 109         | 2 218         | —                         | —        | —        | —  | —        | —        | 1 109          | 1 109         | 2 218         |
| 50 a 59                              | 591                       | 610           | 1 201         | —                         | —        | —        | —  | —        | —        | 591            | 610           | 1 201         |
| 60 a 69                              | 320                       | 318           | 638           | —                         | 1        | —        | 1  | —        | —        | 320            | 319           | 639           |
| 70 a 79                              | 116                       | 150           | 266           | —                         | —        | —        | —  | —        | —        | 116            | 150           | 266           |
| 80 a 89                              | 49                        | 40            | 89            | —                         | 1        | —        | 1  | —        | —        | 49             | 41            | 90            |
| 90 a 99                              | 10                        | 8             | 18            | —                         | —        | —        | —  | —        | —        | 10             | 8             | 18            |
| 100 e +                              | 2                         | 1             | 3             | —                         | —        | —        | —  | —        | —        | 2              | 1             | 3             |
| Idade ignorada<br>Âge inconnu        | 48                        | 3             | 51            | —                         | —        | —        | —  | —        | —        | 48             | 3             | 51            |
| <b>TOTAL GERAL<br/>TOTAL GÉNÉRAL</b> | <b>11 913</b>             | <b>12 839</b> | <b>24 752</b> | <b>2</b>                  | <b>2</b> | <b>4</b> | <b>1</b>   | <b>—</b> | <b>1</b> | <b>11 916</b>  | <b>12 841</b> | <b>24 757</b> |

CONVENÇÃO  
CONVENTION

Homens  
Hommes } H  
Mulheres  
Femmes } M  
Total  
Total } T

População do Município de Paulo Afonso, Estado de Alagoas, segundo  
o sexo, a idade e a nacionalidade

Population du Municipè de Paulo Afonso de l'État de Alagoas, d'après  
le sexe, l'âge et la nationalité

| IDADE<br>ÂGE                               | Brasileiros<br>Brésiliens |               |               | Estrangeiros<br>Étrangers |   |   | Nacionalidade<br>ignorada<br>Nationalité<br>inconnue |           |           | Total<br>Total |               |               |               |
|--|---------------------------|---------------|---------------|---------------------------|---|---|--|-----------|-----------|----------------|---------------|---------------|---------------|
|  | H                         | M             | T             | H                         | M | T | H  | M         | T         | H              | M             | T             |               |
| Dias<br>Jours                              | 13                        | 13            | 26            | —                         | — | — | —  | —         | —         | 13             | 13            | 26            |               |
| Mezes<br>Mois                              | 219                       | 236           | 455           | —                         | — | — | —  | —         | —         | 219            | 236           | 455           |               |
| 1  | 247                       | 244           | 491           | —                         | — | — | —  | —         | —         | 247            | 244           | 491           |               |
| 2  | 392                       | 417           | 809           | —                         | — | — | —  | —         | —         | 392            | 417           | 809           |               |
| 3  | 427                       | 435           | 862           | —                         | — | — | —  | —         | —         | 427            | 435           | 862           |               |
| 4  | 371                       | 387           | 758           | —                         | — | — | —  | —         | —         | 371            | 387           | 758           |               |
| 5  | 380                       | 368           | 748           | —                         | — | — | —  | —         | —         | 380            | 368           | 748           |               |
| 6  | 375                       | 412           | 787           | —                         | — | — | —  | —         | —         | 375            | 412           | 787           |               |
| 7  | 404                       | 327           | 731           | —                         | — | — | —  | —         | —         | 404            | 327           | 731           |               |
| 8  | 412                       | 405           | 817           | —                         | — | — | —  | —         | —         | 412            | 405           | 817           |               |
| 9  | 289                       | 232           | 521           | —                         | — | — | —  | —         | —         | 289            | 232           | 521           |               |
| 10 a 14                                    | 1 464                     | 1 473         | 2 937         | —                         | — | — | —  | —         | —         | 1 464          | 1 473         | 2 937         |               |
| 15 a 20                                    | 1 513                     | 1 746         | 3 259         | —                         | — | — | —  | —         | —         | 1 513          | 1 746         | 3 259         |               |
| 21 a 24                                    | 591                       | 637           | 1 228         | —                         | — | — | —  | —         | —         | 591            | 637           | 1 228         |               |
| 25 a 29                                    | 657                       | 842           | 1 499         | —                         | — | — | —  | —         | —         | 657            | 842           | 1 499         |               |
| 30 a 39                                    | 1 093                     | 1 178         | 2 271         | —                         | — | — | —  | 1         | 1         | 1 093          | 1 179         | 2 272         |               |
| 40 a 49                                    | 742                       | 719           | 1 461         | —                         | — | — | —  | 1         | 1         | 743            | 719           | 1 462         |               |
| 50 a 59                                    | 467                       | 447           | 914           | —                         | — | — | —  | —         | —         | 467            | 447           | 914           |               |
| 60 a 69                                    | 296                       | 241           | 537           | —                         | — | — | —  | 1         | 1         | 297            | 241           | 538           |               |
| 70 a 79                                    | 142                       | 128           | 270           | —                         | — | — | —  | —         | —         | 142            | 128           | 270           |               |
| 80 a 89                                    | 37                        | 30            | 67            | —                         | — | — | —  | —         | —         | 37             | 30            | 67            |               |
| 90 a 99                                    | 6                         | 7             | 13            | —                         | — | — | —  | —         | —         | 6              | 7             | 13            |               |
| 100 e +                                    | 1                         | 1             | 2             | —                         | — | — | —  | —         | —         | 1              | 1             | 2             |               |
| Idade ignorada<br>Âge inconnu              | —                         | 2             | 2             | —                         | — | — | —  | 30        | 18        | 48             | 30            | 20            |               |
| <b>TOTAL GERAL</b><br><b>TOTAL GÉNÉRAL</b> | <b>10 538</b>             | <b>10 927</b> | <b>21 465</b> | —                         | — | — | —  | <b>32</b> | <b>19</b> | <b>51</b>      | <b>10 570</b> | <b>10 946</b> | <b>21 516</b> |

CONVENÇÃO  
CONVENTION

{ Homens  
Hommes } H

{ Mulheres  
Femmes } M

{ Total  
Total } T

**População do Município de Penedo, Estado de Alagoas, segundo o sexo, a idade e a nacionalidade**

Population du Municipc de Penedo, de l'État de Alagoas, d'après le sexe, l'âge et la nationalité

| IDADE<br>ÂGE                        | Brazileiros<br>Brésiliens |               |               | Estrangeiros<br>Étrangers |           |           | Nacionalidade<br>ignorada<br>Nationalité<br>inconnue |          |           | Total<br>Total |               |               |
|-------------------------------------|---------------------------|---------------|---------------|---------------------------|-----------|-----------|--|----------|-----------|----------------|---------------|---------------|
|                                     | H                         | M             | T             | H                         | M         | T         | H  | M        | T         | H              | M             | T             |
| Dias<br>Jours                       | 10                        | 17            | 27            | —                         | —         | —         | —  | —        | —         | 10             | 17            | 27            |
| Mezes<br>Mois                       | 184                       | 168           | 352           | —                         | —         | —         | —  | —        | —         | 184            | 168           | 352           |
| Anos<br>Ans                         | 1                         | 200           | 239           | 439                       | —         | —         | —  | —        | —         | 200            | 239           | 439           |
|                                     | 2                         | 291           | 329           | 620                       | —         | —         | —  | —        | —         | 291            | 329           | 620           |
|                                     | 3                         | 355           | 339           | 694                       | —         | —         | —  | —        | —         | 355            | 339           | 694           |
|                                     | 4                         | 324           | 334           | 658                       | 1         | —         | 1  | —        | —         | 325            | 334           | 659           |
|                                     | 5                         | 308           | 291           | 599                       | —         | —         | —  | —        | —         | 308            | 291           | 599           |
|                                     | 6                         | 360           | 343           | 703                       | 1         | —         | 1  | —        | —         | 361            | 343           | 704           |
|                                     | 7                         | 299           | 281           | 580                       | —         | —         | —  | —        | —         | 299            | 281           | 580           |
|                                     | 8                         | 292           | 285           | 577                       | —         | —         | —  | —        | —         | 292            | 285           | 577           |
|                                     | 9                         | 233           | 244           | 477                       | —         | —         | —  | —        | —         | 233            | 244           | 477           |
|                                     | 10 a 14                   | 1 507         | 1 560         | 3 067                     | 1         | —         | 1  | —        | —         | 1 508          | 1 560         | 3 068         |
| 15 a 20                             | 1 372                     | 2 171         | 3 543         | —                         | —         | —         | —  | —        | 1 372     | 2 171          | 3 543         |               |
| 21 a 24                             | 605                       | 1 083         | 1 688         | 2                         | —         | 2         | —  | —        | 607       | 1 083          | 1 690         |               |
| 25 a 29                             | 780                       | 1 290         | 2 070         | 2                         | 2         | 4         | —  | —        | 782       | 1 292          | 2 074         |               |
| 30 a 39                             | 1 172                     | 2 007         | 3 179         | 5                         | 5         | 10        | —  | —        | 1 177     | 2 012          | 3 189         |               |
| 40 a 49                             | 1 237                     | 1 480         | 2 717         | 8                         | 9         | 17        | —  | 1        | 1 245     | 1 490          | 2 735         |               |
| 50 a 59                             | 705                       | 855           | 1 560         | 5                         | 3         | 8         | —  | —        | 710       | 858            | 1 568         |               |
| 60 a 69                             | 424                       | 574           | 998           | 7                         | —         | 7         | —  | —        | 431       | 574            | 1 005         |               |
| 70 a 79                             | 105                       | 208           | 313           | 1                         | —         | 1         | —  | —        | 106       | 208            | 314           |               |
| 80 a 89                             | 35                        | 56            | 91            | —                         | —         | —         | —  | —        | 35        | 56             | 91            |               |
| 90 a 99                             | 7                         | 12            | 19            | —                         | —         | —         | —  | —        | 7         | 12             | 19            |               |
| 100 e +                             | —                         | 2             | 2             | —                         | —         | —         | —  | —        | —         | 2              | 2             |               |
| Idade ignorada<br>Âge inconnu       | 5                         | 14            | 19            | —                         | —         | —         | 9  | 6        | 15        | 14             | 20            | 34            |
| <b>TOTAL GERAL</b><br>TOTAL GÉNÉRAL | <b>10 810</b>             | <b>14 182</b> | <b>24 992</b> | <b>33</b>                 | <b>19</b> | <b>52</b> | <b>9</b>   | <b>7</b> | <b>16</b> | <b>10 852</b>  | <b>14 208</b> | <b>25 060</b> |



CONVENÇÃO  
CONVENTION

|                    |     |
|--------------------|-----|
| Homens<br>Hommes   | } H |
| Mulheres<br>Femmes |     |
| Total<br>Total     | } T |

**População do Município de Piassabussú, Estado de Alagoas, segundo o sexo, a idade e a nacionalidade**

Population du Municipè de Piassabussú, de l'État de Alagoas, d'après le sexe, l'âge et la nationalité

| IDADE<br>ÂGE                               | Brazileiros<br>Brésiliens |              |              | Estrangeiros<br>Étrangers |          |          | Nacionalidade<br>ignorada<br>Nationalité<br>inconnue |          |          | Total<br>Total |              |              |
|--|---------------------------|--------------|--------------|---------------------------|----------|----------|--|----------|----------|----------------|--------------|--------------|
|  | H                         | M            | T            | H                         | M        | T        | H  | M        | T        | H              | M            | T            |
| Dias<br>Jours                              | 4                         | 6            | 10           | —                         | —        | —        | —  | —        | —        | 4              | 6            | 10           |
| Mezes<br>Mois                              | 64                        | 51           | 115          | —                         | —        | —        | —  | —        | —        | 64             | 51           | 115          |
| 1.   | 38                        | 55           | 113          | —                         | —        | —        | —  | —        | —        | 58             | 55           | 113          |
| 2  | 68                        | 71           | 139          | —                         | —        | —        | —  | —        | —        | 68             | 71           | 139          |
| 3  | 105                       | 80           | 185          | —                         | —        | —        | —  | —        | —        | 105            | 80           | 185          |
| 4  | 90                        | 68           | 158          | —                         | —        | —        | —  | —        | —        | 90             | 68           | 158          |
| 5  | 98                        | 94           | 192          | —                         | —        | —        | —  | —        | —        | 98             | 94           | 192          |
| 6  | 82                        | 92           | 174          | —                         | —        | —        | —  | —        | —        | 82             | 92           | 174          |
| 7  | 80                        | 88           | 168          | —                         | —        | —        | —  | —        | —        | 80             | 88           | 168          |
| 8  | 106                       | 113          | 219          | —                         | —        | —        | —  | —        | —        | 106            | 113          | 219          |
| 9  | 55                        | 70           | 125          | —                         | —        | —        | —  | —        | —        | 55             | 70           | 125          |
| 10 a 14                                    | 396                       | 385          | 781          | —                         | —        | —        | —  | —        | —        | 396            | 385          | 781          |
| 15 a 20                                    | 468                       | 553          | 1 021        | —                         | —        | —        | —  | —        | —        | 468            | 553          | 1 021        |
| 21 a 24                                    | 179                       | 252          | 431          | —                         | —        | —        | —  | —        | —        | 179            | 252          | 431          |
| 25 a 29                                    | 235                       | 361          | 616          | —                         | —        | —        | —  | —        | —        | 235            | 361          | 616          |
| 30 a 39                                    | 457                       | 657          | 1 114        | —                         | —        | —        | —  | —        | —        | 457            | 657          | 1 114        |
| 40 a 49                                    | 340                       | 393          | 733          | —                         | —        | —        | —  | —        | —        | 340            | 393          | 733          |
| 50 a 59                                    | 246                       | 214          | 460          | 1                         | —        | 1        | —  | —        | —        | 247            | 214          | 461          |
| 60 a 69                                    | 144                       | 190          | 334          | —                         | —        | —        | —  | —        | —        | 144            | 190          | 334          |
| 70 a 79                                    | 68                        | 100          | 168          | —                         | —        | —        | —  | —        | —        | 68             | 100          | 168          |
| 80 a 89                                    | 12                        | 27           | 39           | —                         | —        | —        | —  | —        | —        | 12             | 27           | 39           |
| 90 a 99                                    | 4                         | 12           | 16           | —                         | —        | —        | —  | —        | —        | 4              | 12           | 16           |
| 100 e +                                    | —                         | 1            | 1            | —                         | —        | —        | —  | —        | —        | —              | 1            | 1            |
| Idade ignorada<br>Âge inconnu              | 1                         | —            | 1            | —                         | —        | —        | 1  | —        | 1        | 2              | —            | 2            |
| <b>TOTAL GERAL</b><br><b>TOTAL GÉNÉRAL</b> | <b>3 380</b>              | <b>3 933</b> | <b>7 313</b> | <b>1</b>                  | <b>—</b> | <b>1</b> | <b>1</b>   | <b>—</b> | <b>1</b> | <b>3 382</b>   | <b>3 933</b> | <b>7 315</b> |

CONVENÇÃO  
CONVENTION

Homens  
Hommes } H  
Mulheres  
Femmes } M  
Total  
Total } T

População do Município de Pilar, Estado de Alagoas, segundo o sexo, a idade e a nacionalidade

Population du Municipè de Pilar, de l'Etat de Alagoas, d'après le sexe, l'âge et la nationalité

| IDADE<br>ÂGE                               | Brazileiros<br>Brésiliens |              |               | Estrangeiros<br>Étrangers |          |          | Nacionalidade<br>ignorada<br>Nationalité<br>inconnue |          |          | Total<br>Total |              |               |
|--|---------------------------|--------------|---------------|---------------------------|----------|----------|--|----------|----------|----------------|--------------|---------------|
|  | H                         | M            | T             | H                         | M        | T        | H  | M        | T        | H              | M            | T             |
|  |                           |              |               |                           |          |          |  |          |          |                |              |               |
| Dias<br>Jours                              | 5                         | 8            | 13            | —                         | —        | —        | —  | —        | —        | 5              | 8            | 13            |
| Mezes<br>Mois                              | 110                       | 79           | 189           | —                         | —        | —        | —  | —        | —        | 110            | 79           | 189           |
| { 1  | 180                       | 151          | 331           | —                         | —        | —        | —  | —        | —        | 180            | 151          | 331           |
| 2  | 279                       | 239          | 518           | —                         | —        | —        | —  | —        | —        | 279            | 239          | 518           |
| 3  | 236                       | 261          | 497           | —                         | —        | —        | —  | —        | —        | 236            | 261          | 497           |
| 4  | 242                       | 186          | 428           | —                         | —        | —        | —  | —        | —        | 242            | 186          | 428           |
| 5  | 310                       | 246          | 556           | —                         | —        | —        | —  | —        | —        | 310            | 246          | 556           |
| 6  | 258                       | 211          | 469           | —                         | —        | —        | —  | —        | —        | 258            | 211          | 469           |
| 7  | 229                       | 212          | 441           | —                         | —        | —        | —  | —        | —        | 229            | 212          | 441           |
| 8  | 291                       | 227          | 518           | —                         | —        | —        | —  | —        | —        | 291            | 227          | 518           |
| 9  | 253                       | 169          | 422           | —                         | —        | —        | —  | —        | —        | 253            | 169          | 422           |
| 10 a 14                                    | 1 250                     | 1 098        | 2 348         | —                         | —        | —        | —  | —        | —        | 1 250          | 1 098        | 2 348         |
| Annos<br>Ans                               | 15 a 20                   | 1 078        | 1 264         | 2 342                     | —        | —        | —  | —        | —        | 1 078          | 1 264        | 2 342         |
| 21 a 24                                    | 381                       | 539          | 920           | —                         | —        | —        | —  | —        | —        | 381            | 539          | 920           |
| 25 a 29                                    | 585                       | 793          | 1 378         | —                         | —        | —        | —  | —        | —        | 585            | 793          | 1 378         |
| 30 a 39                                    | 995                       | 1 075        | 2 074         | 1                         | —        | 1        | —  | —        | —        | 1 000          | 1 075        | 2 075         |
| 40 a 49                                    | 696                       | 829          | 1 525         | 1                         | —        | 1        | —  | —        | —        | 697            | 829          | 1 526         |
| 50 a 59                                    | 521                       | 484          | 1 005         | —                         | —        | —        | —  | —        | —        | 521            | 484          | 1 005         |
| 60 a 69                                    | 250                       | 245          | 495           | 1                         | —        | 1        | —  | —        | —        | 251            | 245          | 496           |
| 70 a 79                                    | 85                        | 112          | 197           | —                         | —        | —        | —  | —        | —        | 85             | 112          | 197           |
| 80 a 89                                    | 30                        | 37           | 67            | —                         | —        | —        | —  | —        | —        | 30             | 37           | 67            |
| 90 a 99                                    | 2                         | 10           | 12            | —                         | —        | —        | —  | —        | —        | 2              | 10           | 12            |
| 100 e +                                    | —                         | 1            | 1             | —                         | —        | —        | —  | —        | —        | —              | 1            | 1             |
| Idade ignorada<br>Âge inconnu              | 9                         | 5            | 14            | —                         | —        | —        | —  | —        | —        | 9              | 5            | 14            |
| <b>TOTAL GERAL</b><br><b>TOTAL GÉNÉRAL</b> | <b>8 279</b>              | <b>8 481</b> | <b>16 760</b> | <b>3</b>                  | <b>—</b> | <b>3</b> | <b>—</b>   | <b>—</b> | <b>—</b> | <b>8 282</b>   | <b>8 481</b> | <b>16 763</b> |

CONVENÇÃO  
CONVENTION

Homens  
Hommes } II

Mulheres  
Femmes } M

Total  
Total } T

**População do Município de Piranhas, Estado de Alagoas, segundo o sexo,  
a idade e a nacionalidade**

Population du Municip de Piranhas, de l'État de Alagoas, d'après  
le sexe, l'âge et la nationalité

| IDADE<br>ÂGE                         | Brazileiros<br>Brésiliens |              |              | Estrangeiros<br>Étrangers |   |   | Nacionalidade<br>ignorada<br>Nationalité<br>inconnue |   |   | Total<br>Total |              |              |
|--------------------------------------|---------------------------|--------------|--------------|---------------------------|---|---|--|---|---|----------------|--------------|--------------|
|                                      | H                         | M            | T            | H                         | M | T | II   | M | T | II             | M            | T            |
| Dias<br>Jours                        | 2                         | 2            | 4            | —                         | — | — | —  | — | — | 2              | 2            | 4            |
| Mezes<br>Mois                        | 21                        | 31           | 52           | —                         | — | — | —  | — | — | 21             | 31           | 52           |
| 1                                    | 51                        | 48           | 99           | —                         | — | — | —  | — | — | 51             | 48           | 99           |
| 2                                    | 42                        | 46           | 88           | —                         | — | — | —  | — | — | 42             | 46           | 88           |
| 3                                    | 49                        | 56           | 105          | —                         | — | — | —  | — | — | 49             | 56           | 105          |
| 4                                    | 43                        | 54           | 97           | —                         | — | — | —  | — | — | 43             | 54           | 97           |
| 5                                    | 56                        | 67           | 123          | —                         | — | — | —  | — | — | 56             | 67           | 123          |
| 6                                    | 60                        | 44           | 104          | —                         | — | — | —  | — | — | 60             | 44           | 104          |
| 7                                    | 67                        | 54           | 121          | —                         | — | — | —  | — | — | 67             | 54           | 121          |
| 8                                    | 49                        | 56           | 105          | —                         | — | — | —  | — | — | 49             | 56           | 105          |
| 9                                    | 45                        | 42           | 87           | —                         | — | — | —  | — | — | 45             | 42           | 87           |
| 10 a 14                              | 214                       | 194          | 408          | —                         | — | — | —  | — | — | 214            | 194          | 408          |
| Annos<br>Ans                         | 15 a 20                   | 229          | 331          | 560                       | — | — | —  | — | — | 229            | 331          | 560          |
| 21 a 24                              | 98                        | 135          | 233          | —                         | — | — | —  | — | — | 98             | 135          | 233          |
| 25 a 29                              | 102                       | 149          | 251          | —                         | — | — | —  | — | — | 102            | 149          | 251          |
| 30 a 39                              | 159                       | 213          | 372          | —                         | — | — | —  | — | — | 159            | 213          | 372          |
| 40 a 49                              | 119                       | 144          | 263          | —                         | — | — | —  | — | — | 119            | 144          | 263          |
| 50 a 59                              | 81                        | 107          | 188          | —                         | — | — | —  | — | — | 81             | 107          | 188          |
| 60 a 69                              | 63                        | 70           | 133          | —                         | — | — | —  | — | — | 63             | 70           | 133          |
| 70 a 79                              | 26                        | 26           | 52           | —                         | — | — | —  | — | — | 26             | 26           | 52           |
| 80 a 89                              | 4                         | 12           | 16           | —                         | — | — | —  | — | — | 4              | 12           | 16           |
| 90 a 99                              | 2                         | 8            | 10           | —                         | — | — | —  | — | — | 2              | 8            | 10           |
| 100 e +                              | —                         | 1            | 1            | —                         | — | — | —  | — | — | —              | 1            | 1            |
| Idade ignorada<br>Âge inconnu        | 1                         | 3            | 4            | —                         | — | — | —  | — | — | 1              | 3            | 4            |
| <b>TOTAL GERAL<br/>TOTAL GÉNÉRAL</b> | <b>1 583</b>              | <b>1 893</b> | <b>3 476</b> | —                         | — | — | —  | — | — | <b>1 583</b>   | <b>1 893</b> | <b>3 476</b> |

CONVENÇÃO  
CONVENTION

Homens } H  
Hommes }  
Mulheres } M  
Femmes }  
Total } T  
Total }

**População do Município de Porto Calvo, Estado de Alagoas, segundo o sexo, a idade e a nacionalidade**

Population du Municipie de Porto Calvo, de l'État de Alagoas, d'après le sexe, l'âge et la nationalité

| IDADE<br>ÂGE                               | Brazileiros<br>Brésiliens |               |               | Estrangeiros<br>Étrangers |          |          | Nacionalidade<br>ignotada<br>Nationalité<br>inconnue |          |          | Total<br>Total |               |               |
|--|---------------------------|---------------|---------------|---------------------------|----------|----------|--|----------|----------|----------------|---------------|---------------|
|  | H                         | M             | T             | H                         | M        | T        | H  | M        | T        | H              | M             | T             |
|  | Dias<br>Jours             | 21            | 16            | 37                        | —        | —        | —  | —        | —        | —              | 21            | 16            |
| Mezes<br>Mois                              | 261                       | 255           | 516           | —                         | —        | —        | —  | —        | —        | 261            | 255           | 516           |
| Annos<br>Ans                               | 1                         | 219           | 221           | 440                       | —        | —        | —  | —        | —        | 219            | 221           | 440           |
|  | 2                         | 367           | 374           | 741                       | —        | —        | —  | —        | —        | 367            | 374           | 741           |
|  | 3                         | 428           | 438           | 866                       | —        | —        | —  | —        | —        | 428            | 438           | 866           |
|  | 4                         | 370           | 354           | 724                       | —        | —        | —  | —        | —        | 370            | 354           | 724           |
|  | 5                         | 382           | 360           | 742                       | —        | —        | —  | —        | —        | 382            | 360           | 742           |
|  | 6                         | 376           | 343           | 719                       | —        | —        | —  | —        | —        | 376            | 343           | 719           |
|  | 7                         | 322           | 371           | 693                       | —        | —        | —  | —        | —        | 322            | 371           | 693           |
|  | 8                         | 432           | 409           | 841                       | —        | —        | —  | —        | —        | 432            | 409           | 841           |
|  | 9                         | 264           | 278           | 542                       | —        | —        | —  | —        | —        | 264            | 278           | 542           |
|  | 10 a 14                   | 1 470         | 1 532         | 3 002                     | —        | —        | —  | —        | —        | 1 470          | 1 532         | 3 002         |
|  | 15 a 20                   | 1 608         | 1 684         | 3 292                     | —        | 1        | 1  | —        | —        | 1 608          | 1 685         | 3 293         |
|  | 21 a 24                   | 619           | 720           | 1 339                     | —        | —        | —  | —        | —        | 619            | 720           | 1 339         |
|  | 25 a 29                   | 835           | 928           | 1 763                     | —        | 1        | 1  | —        | —        | 835            | 929           | 1 764         |
|  | 30 a 39                   | 1 359         | 1 356         | 2 715                     | 1        | —        | 1  | —        | —        | 1 360          | 1 356         | 2 716         |
|  | 40 a 49                   | 1 044         | 938           | 1 982                     | 1        | —        | 1  | —        | —        | 1 045          | 938           | 1 983         |
|  | 50 a 59                   | 686           | 623           | 1 309                     | 1        | 1        | 2  | —        | —        | 687            | 624           | 1 311         |
|  | 60 a 69                   | 315           | 267           | 582                       | 1        | —        | 1  | —        | —        | 316            | 267           | 583           |
|  | 70 a 79                   | 97            | 132           | 229                       | —        | —        | —  | —        | —        | 97             | 132           | 229           |
|  | 80 a 89                   | 41            | 39            | 80                        | —        | —        | —  | —        | —        | 41             | 39            | 80            |
| 90 a 99                                    | 15                        | 16            | 31            | —                         | —        | —        | —  | 1        | 1        | 15             | 17            | 32            |
| 100 e +                                    | 2                         | 1             | 3             | —                         | —        | —        | —  | —        | 2        | 1              | 3             |               |
| Idade ignorada<br>Âge inconnu              | 10                        | 14            | 24            | —                         | —        | —        | —  | —        | 10       | 14             | 24            |               |
| <b>TOTAL GERAL</b><br><b>TOTAL GÉNÉRAL</b> | <b>11 543</b>             | <b>11 669</b> | <b>23 212</b> | <b>4</b>                  | <b>3</b> | <b>7</b> | <b>—</b>   | <b>1</b> | <b>1</b> | <b>11 547</b>  | <b>11 673</b> | <b>23 220</b> |

CONVENÇÃO  
CONVENTION

|                    |   |   |
|--------------------|---|---|
| Homens<br>Hommes   | } | H |
| Mulheres<br>Femmes |   |   |
| Total<br>Total     | } | T |

**População do Município de Porto de Pedras, Estado de Alagoas, segundo  
o sexo, a idade e a nacionalidade**

Population du Municipie de Porto de Pedras de l'État de Alagoas,  
d'après le sexe, l'âge et la nationalité

| IDADE<br>ÂGE                               | Brazileiros<br>Brésiliens |               |               | Estrangeiros<br>Étrangers |          |          | Nacionalidade<br>ignorada<br>Nationalité<br>inconnue |          |           | Total<br>Total |               |               |       |
|--|---------------------------|---------------|---------------|---------------------------|----------|----------|--|----------|-----------|----------------|---------------|---------------|-------|
|  | H                         | M             | T             | H                         | M        | T        | H  | M        | T         | H              | M             | T             |       |
|  | Dias<br>Jours             | 29            | 25            | 54                        | —        | —        | —  | —        | —         | —              | 29            | 25            | 54    |
| Mezes<br>Mois                              | 150                       | 196           | 346           | —                         | —        | —        | —  | —        | —         | 150            | 196           | 346           |       |
| Anos<br>Ans                                | 1                         | 218           | 244           | 462                       | —        | —        | —  | —        | —         | 218            | 244           | 462           |       |
|  | 2                         | 299           | 311           | 610                       | —        | —        | —  | 1        | —         | 1              | 300           | 311           | 611   |
|  | 3                         | 300           | 329           | 629                       | —        | —        | —  | —        | —         | —              | 300           | 329           | 629   |
|  | 4                         | 327           | 339           | 666                       | —        | —        | —  | 1        | —         | 1              | 328           | 339           | 667   |
|  | 5                         | 342           | 327           | 669                       | —        | —        | —  | 1        | —         | 1              | 343           | 327           | 670   |
|  | 6                         | 275           | 321           | 596                       | —        | —        | —  | —        | —         | —              | 275           | 321           | 596   |
|  | 7                         | 345           | 329           | 674                       | —        | —        | —  | —        | —         | —              | 345           | 329           | 674   |
|  | 8                         | 306           | 347           | 653                       | —        | —        | —  | —        | 1         | 1              | 306           | 348           | 654   |
|  | 9                         | 265           | 315           | 580                       | —        | —        | —  | —        | —         | —              | 265           | 315           | 580   |
|  | 10 a 14                   | 1 101         | 1 410         | 2 511                     | —        | —        | —  | —        | —         | —              | 1 101         | 1 410         | 2 511 |
|  | 15 a 20                   | 845           | 1 701         | 2 546                     | —        | —        | —  | —        | 1         | 1              | 845           | 1 702         | 2 547 |
|  | 21 a 24                   | 296           | 565           | 861                       | —        | —        | —  | 1        | —         | 1              | 297           | 565           | 862   |
|  | 25 a 29                   | 513           | 782           | 1 295                     | 1        | —        | —  | 1        | —         | —              | 514           | 782           | 1 296 |
|  | 30 a 39                   | 928           | 1 095         | 2 023                     | —        | —        | —  | —        | —         | —              | 928           | 1 095         | 2 023 |
|  | 40 a 49                   | 767           | 833           | 1 600                     | 1        | —        | —  | 1        | —         | —              | 768           | 833           | 1 601 |
|  | 50 a 59                   | 507           | 482           | 989                       | 1        | 1        | —  | 2        | —         | —              | 508           | 483           | 991   |
|  | 60 a 69                   | 282           | 330           | 612                       | 1        | —        | —  | 1        | 1         | —              | 284           | 330           | 614   |
|  | 70 a 79                   | 128           | 134           | 262                       | —        | —        | —  | —        | —         | —              | 128           | 134           | 262   |
|  | 80 a 89                   | 57            | 50            | 107                       | —        | —        | —  | —        | —         | —              | 57            | 50            | 107   |
| 90 a 99                                    | 17                        | 17            | 34            | —                         | —        | —        | —  | —        | —         | 17             | 17            | 34            |       |
| 100 e +                                    | 1                         | —             | 1             | —                         | —        | —        | —  | —        | —         | 1              | —             | 1             |       |
| Idade ignorada<br>Âge inconnu              | —                         | 3             | 3             | —                         | —        | —        | 5  | 2        | 7         | 5              | 5             | 10            |       |
| <b>TOTAL GERAL</b><br><b>TOTAL GÉNÉRAL</b> | <b>8 298</b>              | <b>10 485</b> | <b>18 783</b> | <b>4</b>                  | <b>1</b> | <b>5</b> | <b>10</b>  | <b>4</b> | <b>14</b> | <b>8 312</b>   | <b>10 490</b> | <b>18 802</b> |       |

CONVENÇÃO  
CONVENTION

Homens } H  
Hommes }  
Mulheres } M  
Femmes }  
Total } T  
Total }

**População do Município de Porto Real do Colégio, Estado de Alagoas, segundo o sexo, a idade e a nacionalidade**

Population du Muniçipe de Porto Real do Colégio, de l'État de Alagoas, d'après le sexe, l'âge et la nationalité

| IDADE<br>ÂGE                               | Brasileiros<br>Brésiliens |              |               | Estrangeiros<br>Étrangers |          |          | Nacionalidade<br>ignorada<br>Nationalité<br>inconnue |          |          | Total<br>Total |              |               |
|--|---------------------------|--------------|---------------|---------------------------|----------|----------|--|----------|----------|----------------|--------------|---------------|
|  | H                         | M            | T             | H                         | M        | T        | H  | M        | T        | H              | M            | T             |
|  | Dias<br>Jours             | 7            | 6             | 13                        | —        | —        | —  | —        | —        | —              | 7            | 6             |
| Mezes<br>Mois                              | 124                       | 114          | 238           | —                         | —        | —        | —  | —        | —        | 124            | 114          | 238           |
| 1  | 124                       | 101          | 225           | —                         | —        | —        | —  | —        | —        | 124            | 101          | 225           |
|  | 2                         | 191          | 170           | 361                       | —        | —        | —  | —        | —        | 191            | 170          | 361           |
|  | 3                         | 196          | 194           | 390                       | —        | —        | —  | —        | —        | 196            | 194          | 390           |
|  | 4                         | 163          | 197           | 360                       | —        | —        | —  | —        | —        | 163            | 197          | 360           |
|  | 5                         | 204          | 203           | 407                       | —        | —        | —  | —        | —        | 204            | 203          | 407           |
|  | 6                         | 198          | 218           | 416                       | —        | —        | —  | —        | —        | 198            | 218          | 416           |
|  | 7                         | 235          | 190           | 425                       | —        | —        | —  | —        | —        | 235            | 190          | 425           |
|  | 8                         | 199          | 206           | 405                       | —        | —        | —  | —        | —        | 199            | 206          | 405           |
|  | 9                         | 147          | 112           | 259                       | —        | —        | —  | —        | —        | 147            | 112          | 259           |
|  | 10 a 14                   | 860          | 877           | 1 737                     | —        | —        | —  | —        | —        | 860            | 877          | 1 737         |
| Annos<br>Ans                               | 15 a 20                   | 797          | 1 063         | 1 860                     | —        | —        | —  | —        | —        | 797            | 1 063        | 1 860         |
|  | 21 a 24                   | 295          | 360           | 655                       | 1        | —        | 1  | —        | —        | 296            | 360          | 656           |
|  | 25 a 29                   | 427          | 493           | 920                       | —        | —        | —  | —        | —        | 427            | 493          | 920           |
|  | 30 a 39                   | 695          | 821           | 1 516                     | 1        | —        | 1  | —        | —        | 696            | 821          | 1 517         |
|  | 40 a 49                   | 536          | 594           | 1 130                     | 1        | —        | 1  | —        | —        | 537            | 594          | 1 131         |
|  | 50 a 59                   | 360          | 403           | 763                       | 3        | —        | 3  | —        | —        | 363            | 403          | 766           |
|  | 60 a 69                   | 200          | 236           | 436                       | 1        | —        | 1  | —        | —        | 201            | 236          | 437           |
|  | 70 a 79                   | 66           | 76            | 142                       | —        | —        | —  | —        | —        | 66             | 76           | 142           |
|  | 80 a 89                   | 25           | 29            | 54                        | 2        | —        | 2  | —        | —        | 27             | 29           | 56            |
|  | 90 a 99                   | 8            | 20            | 28                        | —        | —        | —  | —        | —        | 8              | 20           | 28            |
| 100 e +                                    | 5                         | 6            | 11            | —                         | —        | —        | —  | —        | 5        | 6              | 11           |               |
| Idade ignorada<br>Âge inconnu              | —                         | 1            | 1             | —                         | —        | —        | 1  | —        | 1        | 1              | 2            |               |
| <b>TOTAL GERAL</b><br><b>TOTAL GÉNÉRAL</b> | <b>6 062</b>              | <b>6 690</b> | <b>12 752</b> | <b>9</b>                  | <b>—</b> | <b>9</b> | <b>1</b>   | <b>—</b> | <b>1</b> | <b>6 072</b>   | <b>6 690</b> | <b>12 762</b> |

CONVENÇÃO  
CONVENTION

|          |   |   |
|----------|---|---|
| Homens   | } | H |
| Hommes   |   |   |
| Mulheres | } | M |
| Femmes   |   |   |
| Total    | } | T |
| Total    |   |   |

**População do Município de Sant' Anna do Ipanema, Estado de Alagoas,  
segundo o sexo, a idade e a nacionalidade**

Population du Municip de Sant'Anna do Ipanema, de l'Etat de Alagoas,  
d'après le sexe, l'âge et la nationalité

| IDADE<br>ÂGE                               | Brazileiros<br>Brésiliens |               |               | Estrangeiros<br>Étrangers |          |          | Nacionalidade<br>ignorada<br>Nationalité<br>inconnue |           |           | Total<br>Total |               |               |
|--|---------------------------|---------------|---------------|---------------------------|----------|----------|--|-----------|-----------|----------------|---------------|---------------|
|  | H                         | M             | T             | H                         | M        | T        | H  | M         | T         | H              | M             | T             |
| Dias<br>Jours                              | 34                        | 26            | 60            | —                         | —        | —        | —  | —         | —         | 34             | 26            | 60            |
| Mezes<br>Mois                              | 609                       | 599           | 1 208         | —                         | —        | —        | —  | —         | —         | 609            | 599           | 1 208         |
| 1  | 496                       | 507           | 1 003         | —                         | —        | —        | —  | —         | —         | 496            | 507           | 1 003         |
|  | 2                         | 619           | 634           | 1 253                     | —        | —        | —  | —         | —         | 619            | 634           | 1 253         |
|  | 3                         | 709           | 737           | 1 466                     | —        | —        | —  | —         | —         | 709            | 737           | 1 466         |
|  | 4                         | 633           | 645           | 1 278                     | —        | —        | —  | —         | —         | 633            | 645           | 1 278         |
|  | 5                         | 686           | 688           | 1 374                     | —        | —        | —  | —         | —         | 686            | 688           | 1 374         |
|  | 6                         | 686           | 666           | 1 352                     | —        | —        | —  | —         | —         | 686            | 666           | 1 352         |
|  | 7                         | 718           | 720           | 1 438                     | —        | —        | —  | —         | —         | 718            | 720           | 1 438         |
|  | 8                         | 705           | 705           | 1 410                     | —        | —        | —  | —         | —         | 705            | 705           | 1 410         |
|  | 9                         | 515           | 476           | 991                       | —        | —        | —  | —         | —         | 515            | 476           | 991           |
|  | 10 a 14                   | 2 756         | 2 551         | 5 307                     | 1        | 1        | 2  | —         | —         | 2 757          | 2 552         | 5 309         |
| Annos<br>Ans                               | 15 a 20                   | 2 836         | 2 837         | 5 673                     | —        | 1        | 1  | —         | 2         | 2 836          | 2 840         | 5 676         |
|  | 21 a 24                   | 1 273         | 1 334         | 2 607                     | —        | —        | —  | 1         | 1         | 1 273          | 1 335         | 2 608         |
|  | 25 a 29                   | 1 381         | 1 535         | 2 916                     | 1        | —        | 1  | —         | —         | 1 382          | 1 535         | 2 917         |
|  | 30 a 39                   | 2 168         | 2 313         | 4 481                     | —        | —        | —  | —         | —         | 2 168          | 2 313         | 4 481         |
|  | 40 a 49                   | 1 424         | 1 486         | 2 910                     | —        | —        | —  | —         | —         | 1 424          | 1 486         | 2 910         |
|  | 50 a 59                   | 948           | 842           | 1 790                     | 1        | —        | 1  | —         | 1         | 949            | 843           | 1 792         |
|  | 60 a 69                   | 518           | 534           | 1 052                     | —        | —        | —  | —         | —         | 518            | 534           | 1 052         |
|  | 70 a 79                   | 204           | 211           | 415                       | —        | —        | —  | —         | —         | 204            | 211           | 415           |
|  | 80 a 89                   | 76            | 81            | 157                       | —        | —        | —  | —         | —         | 76             | 81            | 157           |
|  | 90 a 99                   | 15            | 19            | 34                        | —        | —        | —  | —         | —         | 15             | 19            | 34            |
| 100 e +                                    | 2                         | 3             | 5             | —                         | —        | —        | —  | —         | 2         | 3              | 5             |               |
| Idade ignorada<br>Âge inconnu              | 12                        | 13            | 25            | —                         | —        | —        | 12   | 8         | 20        | 24             | 21            | 45            |
| <b>TOTAL GERAL</b><br><b>TOTAL GÉNÉRAL</b> | <b>20 023</b>             | <b>20 182</b> | <b>40 205</b> | <b>3</b>                  | <b>2</b> | <b>5</b> | <b>12</b>  | <b>12</b> | <b>24</b> | <b>20 038</b>  | <b>20 196</b> | <b>40 234</b> |

CONVENÇÃO }  
 CONVENTION }  
 Homens } H  
 Hommes }  
 Mulheres } M  
 Femmes }  
 Total } T  
 Total }

**População do Município de Santa Luzia do Norte, Estado de Alagoas, segundo o sexo, a idade e a nacionalidade**

Population du Municip de Santa Luzia do Norte, de l'État de Alagoas, d'après le sexe, l'âge et la nationalité

| IDADE<br>ÂGE                               | Brazileiros<br>Brésiliens |               |               | Estrangeiros<br>Étrangers |          |           | Nacionalidade<br>ignorada<br>Nationalité<br>inconnue |          |          | Total<br>Total |               |               |
|--|---------------------------|---------------|---------------|---------------------------|----------|-----------|--|----------|----------|----------------|---------------|---------------|
|  | H                         | M             | T             | H                         | M        | T         | H  | M        | T        | H              | M             | T             |
| Dias<br>Jours                              | 7                         | 12            | 19            | —                         | —        | —         | —  | —        | —        | 7              | 12            | 19            |
| Mezcs<br>Mois                              | 188                       | 211           | 399           | —                         | —        | —         | —  | —        | —        | 188            | 211           | 399           |
| 1  | 203                       | 205           | 408           | —                         | —        | —         | —  | —        | —        | 203            | 205           | 408           |
|  | 2                         | 302           | 287           | 589                       | —        | —         | —  | —        | —        | 302            | 287           | 589           |
|  | 3                         | 275           | 299           | 574                       | —        | —         | —  | —        | —        | 275            | 299           | 574           |
|  | 4                         | 295           | 289           | 584                       | —        | 1         | 1  | —        | —        | 295            | 290           | 585           |
|  | 5                         | 254           | 270           | 524                       | —        | —         | —  | —        | —        | 254            | 270           | 524           |
|  | 6                         | 304           | 260           | 564                       | —        | —         | —  | —        | —        | 304            | 260           | 564           |
|  | 7                         | 258           | 307           | 565                       | —        | —         | —  | —        | —        | 258            | 307           | 565           |
|  | 8                         | 345           | 284           | 629                       | —        | —         | —  | —        | —        | 345            | 284           | 629           |
|  | 9                         | 208           | 216           | 424                       | —        | —         | —  | —        | —        | 208            | 216           | 424           |
|  | 10 a 14                   | 1 430         | 1 462         | 2 892                     | —        | —         | —  | —        | —        | 1 430          | 1 462         | 2 892         |
| Annos<br>Ans                               | 15 a 20                   | 1 680         | 1 990         | 3 670                     | —        | 1         | 1  | —        | —        | 1 680          | 1 991         | 3 671         |
|  | 21 a 24                   | 800           | 879           | 1 679                     | —        | —         | —  | —        | —        | 800            | 879           | 1 679         |
|  | 25 a 29                   | 938           | 1 165         | 2 103                     | —        | 1         | 1  | —        | —        | 938            | 1 166         | 2 104         |
|  | 30 a 39                   | 1 418         | 1 555         | 2 973                     | 2        | 3         | 5  | —        | —        | 1 420          | 1 558         | 2 978         |
|  | 40 a 49                   | 1 025         | 1 135         | 2 160                     | 4        | —         | 4  | 1        | —        | 1 030          | 1 135         | 2 165         |
|  | 50 a 59                   | 640           | 706           | 1 346                     | 2        | —         | 2  | —        | —        | 642            | 706           | 1 348         |
|  | 60 a 69                   | 311           | 352           | 663                       | 1        | —         | 1  | —        | —        | 312            | 352           | 664           |
|  | 70 a 79                   | 124           | 191           | 315                       | —        | 1         | 1  | —        | —        | 124            | 192           | 316           |
|  | 80 a 89                   | 36            | 54            | 90                        | —        | —         | —  | —        | —        | 36             | 54            | 90            |
|  | 90 a 99                   | 5             | 13            | 18                        | —        | —         | —  | —        | —        | 5              | 13            | 18            |
| 100 e +                                    | 2                         | 4             | 6             | —                         | —        | —         | —  | —        | 2        | 4              | 6             |               |
| Idade ignorada<br>Âge inconnu              | 112                       | 89            | 201           | —                         | —        | —         | —  | 1        | 1        | 112            | 90            | 202           |
| <b>TOTAL GERAL</b><br><b>TOTAL GÉNÉRAL</b> | <b>11 160</b>             | <b>12 235</b> | <b>23 395</b> | <b>9</b>                  | <b>7</b> | <b>16</b> | <b>1</b>   | <b>1</b> | <b>2</b> | <b>11 170</b>  | <b>12 243</b> | <b>23 413</b> |



CONVENÇÃO  
CONVENTION

{ Homens  
Hommes } H

{ Mulheres  
Femmes } M

{ Total  
Total } T

**População do Município de São Braz, Estado de Alagoas, segundo o sexo, a idade e a nacionalidade**

Population du Municipie de São Braz de l'État de Alagoas, d'après le sexe, l'âge et la nationalité

| IDADE<br>ÂGE                               | Brazileiros<br>Brésiliens |              |               | Estrangeiros<br>Étrangers |   |   | Nacionalidade<br>ignorada<br>Nationalité<br>inconnue |   |    | Total<br>Total |              |               |
|--|---------------------------|--------------|---------------|---------------------------|---|---|--|---|----|----------------|--------------|---------------|
|  | H                         | M            | T             | H                         | M | T | H  | M | T  | H              | M            | T             |
| Dias<br>Jours                              | 6                         | 4            | 10            | —                         | — | — | —  | — | —  | 6              | 4            | 10            |
| Mezes<br>Mois                              | 131                       | 150          | 281           | —                         | — | — | —  | — | —  | 131            | 150          | 281           |
| Annos<br>Ans                               | 1                         | 182          | 161           | 343                       | — | — | —  | — | —  | 182            | 161          | 343           |
|  | 2                         | 251          | 235           | 486                       | — | — | —  | — | —  | 251            | 235          | 486           |
|  | 3                         | 251          | 235           | 486                       | — | — | —  | — | —  | 251            | 235          | 486           |
|  | 4                         | 233          | 205           | 438                       | — | — | —  | — | —  | 233            | 205          | 438           |
|  | 5                         | 200          | 220           | 420                       | — | — | —  | — | —  | 200            | 220          | 420           |
|  | 6                         | 256          | 230           | 486                       | — | — | —  | — | —  | 256            | 230          | 486           |
|  | 7                         | 228          | 235           | 463                       | — | — | —  | — | —  | 228            | 235          | 463           |
|  | 8                         | 265          | 228           | 493                       | — | — | —  | — | —  | 265            | 228          | 493           |
|  | 9                         | 150          | 175           | 325                       | — | — | —  | — | —  | 150            | 175          | 325           |
|  | 10 a 14                   | 1 019        | 916           | 1 935                     | — | — | —  | — | —  | 1 019          | 916          | 1 935         |
|  | 15 a 20                   | 978          | 1 165         | 2 143                     | — | — | —  | — | —  | 978            | 1 165        | 2 143         |
|  | 21 a 24                   | 342          | 425           | 767                       | — | — | —  | — | —  | 342            | 425          | 767           |
|  | 25 a 29                   | 435          | 565           | 1 000                     | — | — | —  | — | —  | 435            | 565          | 1 000         |
|  | 30 a 39                   | 667          | 844           | 1 511                     | — | — | —  | — | —  | 667            | 844          | 1 511         |
|  | 40 a 49                   | 562          | 558           | 1 120                     | — | — | —  | — | —  | 562            | 558          | 1 120         |
|  | 50 a 59                   | 378          | 260           | 638                       | — | — | —  | — | —  | 378            | 260          | 638           |
|  | 60 a 69                   | 176          | 203           | 379                       | — | — | —  | — | —  | 176            | 203          | 379           |
| 70 a 79                                    | 58                        | 62           | 120           | —                         | — | — | —  | — | 58 | 62             | 120          |               |
| 80 a 89                                    | 31                        | 25           | 56            | —                         | — | — | —  | — | 31 | 25             | 56           |               |
| 90 a 99                                    | 5                         | 9            | 14            | —                         | — | — | —  | — | 5  | 9              | 14           |               |
| 100 e +                                    | 1                         | 2            | 3             | —                         | — | — | —  | — | 1  | 2              | 3            |               |
| Idade ignorada<br>Âge inconnu              | 1                         | 4            | 5             | —                         | — | — | —  | — | —  | 1              | 4            | 5             |
| <b>TOTAL GERAL</b><br><b>TOTAL GÉNÉRAL</b> | <b>6 806</b>              | <b>7 116</b> | <b>13 922</b> | —                         | — | — | —  | — | —  | <b>6 806</b>   | <b>7 116</b> | <b>13 922</b> |

CONVENÇÃO  
CONVENTION

Homens } H  
Hommes }  
Mulheres } M  
Femmes }  
Total } T  
Total }

**População do Município de São José da Lage, Estado de Alagoas,  
segundo o sexo, a idade e a nacionalidade**

Population du Municipè de São José da Lage, de l'État de Alagoas,  
d'après le sexe, l'âge et la nationalité

| IDADE<br>ÂGE                        | Brazileiros<br>Brésiliens |               |               | Estrangeiros<br>Étrangers |          |          | Nacionalidade<br>ignorada<br>Nationalité<br>inconnue |          |          | Total<br>Total |               |               |
|-------------------------------------|---------------------------|---------------|---------------|---------------------------|----------|----------|--|----------|----------|----------------|---------------|---------------|
|                                     | H                         | M             | T             | H                         | M        | T        | H  | M        | T        | H              | M             | T             |
| Dias<br>Jours                       | 21                        | 12            | 33            | —                         | —        | —        | —  | —        | —        | 21             | 12            | 33            |
| Mezes<br>Mois                       | 342                       | 324           | 666           | —                         | —        | —        | —  | —        | —        | 342            | 324           | 666           |
| Anos<br>ANS                         | 1                         | 510           | 560           | 1 070                     | —        | —        | —  | —        | —        | 510            | 560           | 1 070         |
|                                     | 2                         | 755           | 769           | 1 524                     | —        | —        | —  | —        | —        | 755            | 769           | 1 524         |
|                                     | 3                         | 629           | 705           | 1 334                     | —        | —        | —  | —        | —        | 629            | 705           | 1 334         |
|                                     | 4                         | 778           | 728           | 1 506                     | —        | —        | —  | —        | —        | 778            | 728           | 1 506         |
|                                     | 5                         | 582           | 578           | 1 160                     | —        | —        | —  | —        | —        | 582            | 578           | 1 160         |
|                                     | 6                         | 823           | 693           | 1 516                     | —        | —        | —  | —        | —        | 823            | 693           | 1 516         |
|                                     | 7                         | 608           | 485           | 1 093                     | —        | —        | —  | —        | —        | 608            | 485           | 1 093         |
|                                     | 8                         | 964           | 845           | 1 809                     | —        | —        | —  | —        | —        | 964            | 845           | 1 809         |
|                                     | 9                         | 592           | 605           | 1 197                     | —        | —        | —  | —        | —        | 592            | 605           | 1 197         |
|                                     | 10 a 14                   | 3 772         | 3 354         | 7 126                     | —        | 1        | 1  | —        | 1        | 3 772          | 3 356         | 7 128         |
|                                     | 15 a 20                   | 4 103         | 4 029         | 8 132                     | —        | —        | —  | —        | —        | 4 103          | 4 029         | 8 132         |
|                                     | 21 a 24                   | 1 524         | 1 189         | 2 713                     | —        | —        | —  | —        | —        | 1 524          | 1 189         | 2 713         |
|                                     | 25 a 29                   | 1 574         | 1 477         | 3 051                     | —        | —        | —  | —        | —        | 1 574          | 1 477         | 3 051         |
|                                     | 30 a 39                   | 2 329         | 2 254         | 4 583                     | —        | 1        | 1  | —        | —        | 2 329          | 2 255         | 4 584         |
|                                     | 40 a 49                   | 1 815         | 1 553         | 3 368                     | 2        | —        | 2  | —        | —        | 1 817          | 1 553         | 3 370         |
|                                     | 50 a 59                   | 1 137         | 898           | 2 035                     | 3        | —        | 3  | —        | —        | 1 140          | 898           | 2 038         |
|                                     | 60 a 69                   | 571           | 514           | 1 085                     | —        | —        | —  | —        | —        | 571            | 514           | 1 085         |
|                                     | 70 a 79                   | 358           | 258           | 616                       | 1        | —        | 1  | —        | —        | 359            | 258           | 617           |
|                                     | 80 a 89                   | 74            | 70            | 144                       | —        | —        | —  | —        | —        | 74             | 70            | 144           |
| 90 a 99                             | 51                        | 19            | 70            | —                         | —        | —        | —  | —        | 51       | 19             | 70            |               |
| 100 e +                             | 2                         | 6             | 8             | —                         | —        | —        | —  | —        | 2        | 6              | 8             |               |
| Idade ignorada<br>Âge inconnu       | 933                       | 943           | 1 876         | —                         | —        | —        | 4  | 1        | 5        | 937            | 944           | 1 881         |
| <b>TOTAL GERAL</b><br>TOTAL GÉNÉRAL | <b>24 847</b>             | <b>22 868</b> | <b>47 715</b> | <b>6</b>                  | <b>2</b> | <b>8</b> | <b>4</b>   | <b>2</b> | <b>6</b> | <b>24 857</b>  | <b>22 872</b> | <b>47 729</b> |

CONVENÇÃO  
CONVENTION

Homens } H  
Hommes }  
Mulheres } M  
Femmes }  
Total } T  
Total }

População do Município de São Luiz do Quitunde, Estado de Alagoas,  
segundo o sexo, a idade e a nacionalidade

Population du Municipie de São Luiz do Quitunde, de l'Etat de Alagoas,  
d'après le sexe, l'âge et la nationalité

| IDADE<br>ÂGE                               | Brazileiros<br>Brésiliens |               |               | Estrangeiros<br>Étrangers |          |           | Nacionalidade<br>ignorada<br>Nationalité<br>inconnue |          |          | Total<br>Total |               |               |
|--|---------------------------|---------------|---------------|---------------------------|----------|-----------|--|----------|----------|----------------|---------------|---------------|
|  | H                         | M             | T             | H                         | M        | T         | H  | M        | T        | H              | M             | T             |
|  | Dias<br>Jours             | 14            | 12            | 26                        | —        | —         | —  | —        | —        | —              | 14            | 12            |
| Mezes<br>Mois                              | 255                       | 258           | 513           | —                         | —        | —         | —  | —        | —        | 255            | 258           | 513           |
| Anos<br>Ans                                | 1                         | 221           | 250           | 471                       | —        | —         | —  | —        | —        | 221            | 250           | 471           |
|  | 2                         | 402           | 325           | 727                       | —        | —         | —  | —        | —        | 402            | 325           | 727           |
|  | 3                         | 579           | 449           | 1 028                     | —        | —         | —  | —        | —        | 579            | 449           | 1 028         |
|  | 4                         | 529           | 402           | 931                       | —        | —         | —  | —        | —        | 529            | 402           | 931           |
|  | 5                         | 373           | 329           | 702                       | —        | —         | —  | —        | —        | 373            | 329           | 702           |
|  | 6                         | 547           | 496           | 1 043                     | —        | —         | —  | —        | —        | 547            | 496           | 1 043         |
|  | 7                         | 391           | 329           | 720                       | —        | —         | —  | —        | —        | 391            | 329           | 720           |
|  | 8                         | 406           | 353           | 759                       | —        | —         | —  | —        | —        | 406            | 353           | 759           |
|  | 9                         | 371           | 330           | 701                       | —        | —         | —  | —        | —        | 371            | 330           | 701           |
|  | 10 a 14                   | 1 677         | 1 472         | 3 149                     | —        | —         | —  | —        | —        | 1 677          | 1 472         | 3 149         |
|  | 15 a 20                   | 1 372         | 1 541         | 2 913                     | 1        | —         | 1  | —        | 1        | 1 373          | 1 542         | 2 915         |
|  | 21 a 24                   | 600           | 744           | 1 344                     | —        | —         | —  | —        | —        | 600            | 744           | 1 344         |
|  | 25 a 29                   | 826           | 1 067         | 1 893                     | 2        | —         | 2  | —        | —        | 828            | 1 067         | 1 895         |
|  | 30 a 39                   | 1 583         | 1 782         | 3 365                     | 4        | —         | 4  | —        | —        | 1 587          | 1 782         | 3 369         |
| 40 a 49                                    | 1 354                     | 1 052         | 2 406         | —                         | —        | —         | —  | —        | 1 354    | 1 052          | 2 406         |               |
| 50 a 59                                    | 675                       | 665           | 1 340         | 1                         | —        | 1         | —  | —        | 676      | 665            | 1 341         |               |
| 60 a 69                                    | 357                       | 287           | 644           | —                         | —        | —         | —  | —        | 357      | 287            | 644           |               |
| 70 a 79                                    | 131                       | 142           | 273           | 1                         | —        | 1         | —  | —        | 132      | 142            | 274           |               |
| 80 a 89                                    | 26                        | 48            | 74            | —                         | —        | —         | —  | —        | 26       | 48             | 74            |               |
| 90 a 99                                    | 11                        | 11            | 22            | —                         | —        | —         | —  | —        | 11       | 11             | 22            |               |
| 100 1 +                                    | 2                         | 1             | 3             | —                         | 2        | 2         | —  | —        | 2        | 3              | 5             |               |
| Idade ignorada<br>Âge inconnu              | 4                         | 6             | 10            | —                         | —        | —         | —  | —        | 4        | 6              | 10            |               |
| <b>TOTAL GERAL</b><br><b>TOTAL GÉNÉRAL</b> | <b>12 706</b>             | <b>12 351</b> | <b>25 057</b> | <b>9</b>                  | <b>2</b> | <b>11</b> | <b>—</b>   | <b>1</b> | <b>1</b> | <b>12 715</b>  | <b>12 354</b> | <b>25 069</b> |

CONVENÇÃO  
CONVENTION

Homens  
Hommes } H

Mulheres  
Femmes } M

Total  
Total } T

População do Município de São Miguel de Campos, Estado de Alagoas,  
segundo o sexo, a idade e a nacionalidade

Population du Municip de São Miguel de Campos de l'État de  
Alagoas, d'après le sexe, l'âge et la nationalité

| IDADE<br>ÂGE                               | Brazileiros<br>Brésiliens |               |               | Estrangeiros<br>Étrangers |          |           | Nacionalidade<br>ignorada<br>Nationalité<br>inconnue |          |          | Total<br>Total |               |               |
|--|---------------------------|---------------|---------------|---------------------------|----------|-----------|--|----------|----------|----------------|---------------|---------------|
|  | H                         | M             | T             | H                         | M        | T         | H  | M        | T        | H              | M             | T             |
|  | Dias<br>Jours             | 24            | 18            | 42                        | —        | —         | —  | —        | —        | —              | 24            | 18            |
| Mezes<br>Mois                              | 375                       | 356           | 731           | —                         | —        | —         | —  | —        | —        | 375            | 356           | 731           |
| ( 1  | 353                       | 338           | 691           | —                         | —        | —         | —  | —        | —        | 353            | 338           | 691           |
| 2  | 439                       | 456           | 895           | —                         | —        | —         | —  | —        | —        | 439            | 456           | 895           |
| 3  | 461                       | 491           | 952           | —                         | —        | —         | —  | —        | —        | 461            | 491           | 952           |
| 4  | 476                       | 443           | 919           | —                         | —        | —         | —  | —        | —        | 476            | 443           | 919           |
| 5  | 473                       | 455           | 928           | —                         | —        | —         | —  | —        | —        | 473            | 455           | 928           |
| 6  | 443                       | 414           | 857           | —                         | —        | —         | —  | —        | —        | 443            | 414           | 857           |
| 7  | 488                       | 450           | 938           | —                         | —        | —         | —  | —        | —        | 488            | 450           | 938           |
| 8  | 480                       | 443           | 923           | —                         | —        | —         | —  | —        | —        | 480            | 443           | 923           |
| 9  | 312                       | 317           | 629           | —                         | —        | —         | —  | —        | —        | 312            | 317           | 629           |
| 10 a 14                                    | 1 859                     | 1 827         | 3 686         | —                         | —        | —         | —  | —        | —        | 1 859          | 1 827         | 3 686         |
| Annos<br>Ans                               | 15 a 20                   | 1 942         | 2 308         | 4 250                     | 1        | —         | 1  | —        | —        | 1 943          | 2 308         | 4 251         |
| 21 a 24                                    | 802                       | 973           | 1 775         | —                         | —        | —         | —  | —        | —        | 802            | 973           | 1 775         |
| 25 a 29                                    | 1 078                     | 1 345         | 2 423         | 1                         | —        | —         | 1  | —        | —        | 1 079          | 1 345         | 2 424         |
| 30 a 39                                    | 1 633                     | 1 924         | 3 557         | 1                         | —        | —         | 1  | —        | —        | 1 634          | 1 924         | 3 558         |
| 40 a 49                                    | 1 328                     | 1 399         | 2 727         | 4                         | 1        | —         | 5  | —        | —        | 1 332          | 1 400         | 2 732         |
| 50 a 59                                    | 823                       | 816           | 1 639         | 2                         | —        | —         | 2  | —        | —        | 825            | 816           | 1 641         |
| 60 a 69                                    | 508                       | 492           | 1 000         | 1                         | 1        | —         | 2  | —        | —        | 509            | 493           | 1 002         |
| 70 a 79                                    | 161                       | 203           | 364           | —                         | —        | —         | —  | —        | —        | 161            | 203           | 364           |
| 80 a 89                                    | 60                        | 74            | 134           | —                         | —        | —         | —  | —        | —        | 60             | 74            | 134           |
| 90 a 99                                    | 15                        | 20            | 35            | 1                         | 1        | —         | 2  | —        | —        | 16             | 21            | 37            |
| ( 100 e +                                  | 2                         | 1             | 3             | 1                         | 1        | —         | 2  | —        | —        | 3              | 2             | 5             |
| Idade ignorada<br>Âge inconnu              | 15                        | 9             | 24            | —                         | —        | —         | 3  | —        | 3        | 18             | 9             | 27            |
| <b>TOTAL GERAL</b><br><b>TOTAL GÉNÉRAL</b> | <b>14 550</b>             | <b>15 572</b> | <b>30 122</b> | <b>12</b>                 | <b>4</b> | <b>16</b> | <b>3</b>   | <b>—</b> | <b>3</b> | <b>14 565</b>  | <b>15 576</b> | <b>30 141</b> |

CONVENÇÃO  
CONVENTION

|                    |   |   |
|--------------------|---|---|
| Homens<br>Hommes   | } | H |
| Mulheres<br>Femmes |   | M |
| Total<br>Total     | } | T |

**População do Município de Traipú, Estado de Alagoas, segundo o sexo, a idade e a nacionalidade**

Population du Municip de Traipú de l'État de Alagoas, d'après le sexe, l'âge et la nationalité

| IDADE<br>ÂGE                               | Brasileiros<br>Brésiliens |               |               | Estrangeiros<br>Étrangers |          |          | Nacionalidade<br>ignorada<br>Nationalité<br>inconnue |          |           | Total<br>Total |               |               |
|--|---------------------------|---------------|---------------|---------------------------|----------|----------|--|----------|-----------|----------------|---------------|---------------|
|  | H                         | M             | T             | H                         | M        | T        | H  | M        | T         | H              | M             | T             |
| Dias<br>Jours                              | 4                         | 8             | 12            | —                         | —        | —        | —  | —        | —         | 4              | 8             | 12            |
| Mezes<br>Mois                              | 216                       | 264           | 480           | —                         | —        | —        | —  | —        | —         | 216            | 264           | 480           |
| Anos<br>Ans                                | 1                         | 248           | 241           | 489                       | —        | —        | —  | —        | —         | 248            | 241           | 489           |
|  | 2                         | 338           | 295           | 633                       | —        | —        | —  | —        | —         | 338            | 295           | 633           |
|  | 3                         | 338           | 332           | 670                       | —        | —        | —  | —        | —         | 338            | 332           | 670           |
|  | 4                         | 332           | 324           | 656                       | —        | —        | —  | —        | —         | 332            | 324           | 656           |
|  | 5                         | 317           | 342           | 659                       | —        | —        | —  | —        | —         | 317            | 342           | 659           |
|  | 6                         | 334           | 324           | 658                       | —        | —        | —  | —        | —         | 334            | 324           | 658           |
|  | 7                         | 333           | 377           | 710                       | —        | —        | —  | —        | —         | 333            | 377           | 710           |
|  | 8                         | 352           | 346           | 698                       | —        | —        | —  | —        | —         | 352            | 346           | 698           |
|  | 9                         | 235           | 238           | 473                       | —        | —        | —  | —        | —         | 235            | 238           | 473           |
|  | 10 a 14                   | 1 396         | 1 289         | 2 685                     | —        | —        | —  | —        | —         | 1 396          | 1 289         | 2 685         |
| 15 a 20                                    | 1 357                     | 1 604         | 2 961         | —                         | —        | —        | —  | —        | 1 357     | 1 604          | 2 961         |               |
| 21 a 24                                    | 536                       | 671           | 1 207         | —                         | —        | —        | —  | —        | 536       | 671            | 1 207         |               |
| 25 a 29                                    | 617                       | 780           | 1 397         | —                         | —        | —        | —  | —        | 617       | 780            | 1 397         |               |
| 30 a 39                                    | 1 058                     | 1 238         | 2 296         | —                         | —        | —        | —  | —        | 1 058     | 1 238          | 2 296         |               |
| 40 a 49                                    | 823                       | 794           | 1 622         | 1                         | —        | 1        | —  | —        | 829       | 794            | 1 623         |               |
| 50 a 59                                    | 543                       | 472           | 1 015         | —                         | —        | —        | —  | —        | 543       | 472            | 1 015         |               |
| 60 a 69                                    | 271                       | 272           | 543           | —                         | —        | —        | —  | —        | 271       | 272            | 543           |               |
| 70 a 79                                    | 135                       | 160           | 295           | —                         | —        | —        | —  | —        | 135       | 160            | 295           |               |
| 80 a 89                                    | 48                        | 49            | 97            | —                         | —        | —        | —  | —        | 48        | 49             | 97            |               |
| 90 a 99                                    | 8                         | 9             | 17            | 1                         | —        | 1        | —  | —        | 9         | 9              | 18            |               |
| 100 e +                                    | 2                         | 1             | 3             | —                         | —        | —        | —  | —        | 2         | 1              | 3             |               |
| Idade ignorada<br>Âge inconnu              | 38                        | 28            | 66            | —                         | —        | —        | 6  | 5        | 11        | 44             | 33            | 77            |
| <b>TOTAL GERAL</b><br><b>TOTAL GÉNÉRAL</b> | <b>9 884</b>              | <b>10 458</b> | <b>20 342</b> | <b>2</b>                  | <b>—</b> | <b>2</b> | <b>6</b>   | <b>5</b> | <b>11</b> | <b>9 892</b>   | <b>10 463</b> | <b>20 355</b> |

CONVENÇÃO  
CONVENTION

Homens } H  
Hommes }  
Mulheres } M  
Femmes }  
Total } T  
Total }

**População do Município de Triunfo, Estado de Alagoas, segundo o sexo, a idade e a nacionalidade**

Population du Muncipe de Triunfo, de l'État de Alagoas, d'après le sexe, l'âge et la nationalité

| IDADE<br>ÂGE                               | Brazileiros<br>Brésiliens |              |               | Estrangeiros<br>Étrangers |          |          | Nacionalidade<br>ignorada<br>Nationalité<br>inconnue |          |          | Total<br>Total |              |               |
|--|---------------------------|--------------|---------------|---------------------------|----------|----------|--|----------|----------|----------------|--------------|---------------|
|  | H                         | M            | T             | H                         | M        | T        | H  | M        | T        | H              | M            | T             |
| Dias<br>Jours                              | 3                         | 10           | 13            | —                         | —        | —        | —  | —        | —        | 3              | 10           | 13            |
| Mezes<br>Mois                              | 107                       | 109          | 216           | —                         | —        | —        | —  | —        | —        | 107            | 109          | 216           |
| 1  | 193                       | 183          | 376           | —                         | —        | —        | —  | —        | —        | 193            | 183          | 376           |
|  | 2                         | 201          | 248           | 449                       | —        | —        | —  | —        | —        | 201            | 248          | 449           |
|  | 3                         | 244          | 250           | 494                       | —        | —        | —  | —        | —        | 244            | 250          | 494           |
|  | 4                         | 218          | 261           | 479                       | —        | —        | —  | —        | —        | 218            | 261          | 479           |
|  | 5                         | 266          | 299           | 565                       | —        | —        | —  | —        | —        | 266            | 299          | 565           |
|  | 6                         | 258          | 240           | 498                       | —        | —        | —  | —        | —        | 258            | 240          | 498           |
|  | 7                         | 200          | 278           | 478                       | —        | —        | —  | —        | —        | 200            | 278          | 478           |
|  | 8                         | 332          | 329           | 661                       | —        | —        | —  | —        | —        | 332            | 329          | 661           |
|  | 9                         | 192          | 191           | 383                       | —        | —        | —  | —        | —        | 192            | 191          | 383           |
|  | 10 a 14                   | 1 174        | 1 167         | 2 341                     | —        | —        | —  | —        | —        | 1 174          | 1 167        | 2 341         |
| Annos<br>Ans                               | 15 a 20                   | 1 263        | 1 252         | 2 515                     | —        | —        | —  | —        | —        | 1 263          | 1 252        | 2 515         |
|  | 21 a 24                   | 363          | 477           | 840                       | —        | —        | —  | —        | —        | 363            | 477          | 840           |
|  | 25 a 29                   | 508          | 714           | 1 222                     | 1        | —        | 1  | —        | —        | 509            | 714          | 1 223         |
|  | 30 a 39                   | 950          | 1 093         | 2 043                     | 1        | —        | 1  | —        | —        | 951            | 1 093        | 2 044         |
|  | 40 a 49                   | 719          | 798           | 1 517                     | 1        | —        | 1  | —        | —        | 720            | 798          | 1 518         |
|  | 50 a 59                   | 507          | 508           | 1 015                     | 1        | —        | 1  | 1        | 1        | 508            | 509          | 1 017         |
|  | 60 a 69                   | 283          | 243           | 526                       | —        | —        | —  | —        | —        | 283            | 243          | 526           |
|  | 70 a 79                   | 96           | 120           | 216                       | 1        | —        | 1  | —        | —        | 97             | 120          | 217           |
|  | 80 a 89                   | 29           | 32            | 61                        | —        | —        | —  | —        | —        | 29             | 32           | 61            |
|  | 90 a 99                   | 11           | 22            | 33                        | —        | —        | —  | —        | —        | 11             | 22           | 33            |
| 100 e +                                    | 2                         | 7            | 9             | —                         | —        | —        | —  | —        | 2        | 7              | 9            |               |
| Idade ignorada<br>Âge inconnu              | —                         | 2            | 2             | —                         | —        | —        | —  | —        | —        | 2              | 2            |               |
| <b>TOTAL GERAL</b><br><b>TOTAL GÉNÉRAL</b> | <b>8 119</b>              | <b>8 833</b> | <b>16 952</b> | <b>5</b>                  | <b>—</b> | <b>5</b> | <b>—</b>   | <b>1</b> | <b>1</b> | <b>8 124</b>   | <b>8 834</b> | <b>16 958</b> |

CONVENÇÃO  
CONVENTION

Homens  
Hommes } H

Mulheres  
Femmes } M

Total  
Total } T

População do Município de União, Estado de Alagoas, segundo o  
sexo, a idade e a nacionalidade

Population du Municipie de União de l'État de Alagoas, d'après  
le sexe, l'âge et la nationalité

| IDADE<br>ÂGE                               | Brasileiros<br>Brésiliens |               |               | Estrangeiros<br>Étrangers |          |           | Nacionalidade<br>ignotada<br>Nationalité<br>inconnue |          |          | Total<br>Total |               |               |
|--|---------------------------|---------------|---------------|---------------------------|----------|-----------|--|----------|----------|----------------|---------------|---------------|
|  | H                         | M             | T             | H                         | M        | T         | H  | M        | T        | H              | M             | T             |
| Dias<br>Jours                              | 84                        | 50            | 134           | —                         | —        | —         | —  | —        | —        | 84             | 50            | 134           |
| Mezes<br>Mois                              | 553                       | 534           | 1 087         | —                         | —        | —         | —  | —        | —        | 553            | 534           | 1 087         |
| 1  | 804                       | 678           | 1 482         | —                         | —        | —         | —  | —        | —        | 804            | 678           | 1 482         |
| 2  | 990                       | 861           | 1 851         | —                         | —        | —         | —  | —        | —        | 990            | 861           | 1 851         |
| 3  | 1 237                     | 1 007         | 2 244         | —                         | —        | —         | —  | —        | —        | 1 237          | 1 007         | 2 244         |
| 4  | 1 005                     | 890           | 1 895         | —                         | —        | —         | —  | —        | —        | 1 005          | 890           | 1 895         |
| 5  | 1 356                     | 1 038         | 2 394         | —                         | —        | —         | —  | —        | —        | 1 356          | 1 038         | 2 394         |
| 6  | 1 056                     | 851           | 1 907         | —                         | —        | —         | —  | —        | —        | 1 056          | 851           | 1 907         |
| 7  | 1 043                     | 878           | 1 921         | —                         | —        | —         | —  | —        | —        | 1 043          | 878           | 1 921         |
| 8  | 1 177                     | 1 050         | 2 227         | —                         | —        | —         | —  | —        | —        | 1 177          | 1 050         | 2 227         |
| 9  | 840                       | 786           | 1 626         | —                         | —        | —         | —  | —        | —        | 840            | 786           | 1 626         |
| 10 a 14                                    | 4 314                     | 4 000         | 8 314         | —                         | —        | —         | —  | —        | —        | 4 314          | 4 000         | 8 314         |
| 15 a 20                                    | 4 142                     | 3 972         | 8 114         | 2                         | —        | —         | 2  | —        | 1        | 4 144          | 3 973         | 8 117         |
| 21 a 24                                    | 1 315                     | 1 541         | 2 856         | —                         | —        | —         | —  | 1        | 1        | 1 315          | 1 542         | 2 857         |
| 25 a 29                                    | 1 766                     | 2 090         | 3 856         | 2                         | —        | —         | 2  | —        | 1        | 1 768          | 2 091         | 3 859         |
| 30 a 39                                    | 3 002                     | 3 148         | 6 150         | 4                         | 1        | —         | 5  | 1        | —        | 3 007          | 3 149         | 6 156         |
| 40 a 49                                    | 2 161                     | 2 114         | 4 275         | —                         | —        | —         | —  | —        | —        | 2 161          | 2 114         | 4 275         |
| 50 a 59                                    | 1 218                     | 1 053         | 2 271         | 1                         | —        | —         | 1  | —        | —        | 1 219          | 1 053         | 2 272         |
| 60 a 69                                    | 489                       | 530           | 1 019         | 2                         | —        | —         | 2  | —        | —        | 491            | 530           | 1 021         |
| 70 a 79                                    | 223                       | 244           | 467           | 4                         | —        | —         | 4  | —        | —        | 227            | 244           | 471           |
| 80 a 89                                    | 47                        | 109           | 156           | —                         | —        | —         | —  | —        | —        | 47             | 109           | 156           |
| 90 a 99                                    | 24                        | 43            | 67            | —                         | —        | —         | —  | —        | —        | 24             | 43            | 67            |
| 100 e +                                    | 3                         | 23            | 26            | —                         | —        | —         | —  | —        | —        | 3              | 23            | 26            |
| Idade ignotada<br>Âge inconnu              | 23                        | 9             | 32            | —                         | —        | —         | 1  | 2        | 3        | 24             | 11            | 35            |
| <b>TOTAL GERAL</b><br><b>TOTAL GÉNÉRAL</b> | <b>28 872</b>             | <b>27 499</b> | <b>56 371</b> | <b>15</b>                 | <b>1</b> | <b>16</b> | <b>2</b>   | <b>5</b> | <b>7</b> | <b>28 889</b>  | <b>27 505</b> | <b>56 394</b> |

CONVENÇÃO } Homens } H  
 CONVENTION } Hommes } H  
 } Mulheres } M  
 } Femmes } M  
 } Total } T  
 } Total } T

**População do Município de Viçosa, Estado de Alagoas, segundo o sexo, a idade e a nacionalidade**

Population du Muncipe de Viçosa, de l'État de Alagoas, d'après le sexe, l'âge et la nationalité

| IDADE<br>ÂGE                               | Brazileiros<br>Brésiliens |               |               | Estrangeiros<br>Étrangers |          |          | Nacionalidade<br>ignorada<br>Nationalité<br>inconnue |           |           | Total<br>Total |               |               |       |
|--|---------------------------|---------------|---------------|---------------------------|----------|----------|--|-----------|-----------|----------------|---------------|---------------|-------|
|  | H                         | M             | T             | H                         | M        | T        | H  | M         | T         | H              | M             | T             |       |
| Dias<br>Jours                              | 41                        | 36            | 77            | —                         | —        | —        | —  | —         | —         | 41             | 36            | 77            |       |
| Mezes<br>Mois                              | 621                       | 586           | 1 207         | —                         | —        | —        | —  | —         | —         | 621            | 586           | 1 207         |       |
| 1  | 701                       | 713           | 1 414         | —                         | —        | —        | —  | 1         | 1         | 701            | 714           | 1.415         |       |
|  | 2                         | 1 070         | 1 070         | 2 140                     | —        | —        | —  | —         | —         | 1 070          | 1 070         | 2 140         |       |
|  | 3                         | 984           | 1 021         | 2 005                     | —        | —        | —  | —         | 1         | 1              | 984           | 1 022         | 2 006 |
|  | 4                         | 982           | 943           | 1 925                     | —        | —        | —  | —         | —         | —              | 982           | 943           | 1 925 |
|  | 5                         | 961           | 931           | 1 942                     | —        | —        | —  | —         | 1         | 1              | 961           | 982           | 1 943 |
|  | 6                         | 990           | 925           | 1 915                     | —        | —        | —  | —         | —         | —              | 990           | 925           | 1 915 |
|  | 7                         | 865           | 922           | 1 787                     | —        | —        | —  | —         | —         | —              | 865           | 922           | 1 787 |
|  | 8                         | 974           | 894           | 1 868                     | —        | —        | —  | —         | —         | —              | 974           | 894           | 1 868 |
|  | 9                         | 654           | 730           | 1 384                     | —        | —        | —  | —         | —         | —              | 654           | 730           | 1 384 |
|  | 10 a 14                   | 3 809         | 3 833         | 7 642                     | —        | —        | —  | —         | 3         | 3              | 3 809         | 3 836         | 7 645 |
| Annos<br>Ans                               | 15 a 20                   | 3 748         | 4 433         | 8 181                     | —        | —        | —  | 1         | —         | 1              | 3 749         | 4 433         | 8 182 |
|  | 21 a 24                   | 1 357         | 1 599         | 2 956                     | —        | —        | —  | —         | —         | —              | 1 357         | 1 599         | 2 956 |
|  | 25 a 29                   | 2 035         | 2 434         | 4 469                     | 3        | —        | 3  | —         | 1         | 1              | 2 038         | 2 435         | 4 473 |
|  | 30 a 39                   | 3 043         | 3 219         | 6 262                     | 1        | —        | 1  | 1         | 1         | 2              | 3 045         | 3 220         | 6 265 |
|  | 40 a 49                   | 2 126         | 2 142         | 4 268                     | 1        | —        | 1  | —         | —         | —              | 2 127         | 2 142         | 4.269 |
|  | 50 a 59                   | 1 248         | 1 203         | 2 451                     | —        | —        | —  | —         | —         | —              | 1 248         | 1 203         | 2 451 |
|  | 60 a 69                   | 624           | 575           | 1 199                     | —        | —        | —  | —         | —         | —              | 624           | 575           | 1 199 |
|  | 70 a 79                   | 210           | 230           | 440                       | —        | —        | —  | —         | —         | —              | 210           | 230           | 440   |
|  | 80 a 89                   | 44            | 80            | 124                       | —        | —        | —  | 1         | —         | 1              | 45            | 80            | 125   |
|  | 90 a 99                   | 16            | 33            | 49                        | —        | —        | —  | —         | —         | —              | 16            | 33            | 49    |
| 100 e +                                    | 6                         | 7             | 13            | —                         | —        | —        | —  | —         | —         | 6              | 7             | 13            |       |
| Idade ignorada<br>Âge inconnu              | 28                        | 24            | 52            | —                         | —        | —        | 2  | 2         | 4         | 30             | 26            | 56            |       |
| <b>TOTAL GERAL</b><br><b>TOTAL GÉNÉRAL</b> | <b>27 137</b>             | <b>28 633</b> | <b>55 770</b> | <b>5</b>                  | <b>—</b> | <b>5</b> | <b>5</b>   | <b>10</b> | <b>15</b> | <b>27 147</b>  | <b>28 643</b> | <b>55 790</b> |       |



CONVENÇÃO  
CONVENTION

Homens  
Hommes } H

Mulheres  
Femmes } M

Total  
Total } T

População do Município de Victoria, Estado de Alagoas, segundo o  
sexo, a idade e a nacionalidade

Population du Municipi de Victoria de l'État de Alagoas, d'après  
le sexe, l'âge et la nationalité

| IDADE<br>ÂGE                               | Brasileiros<br>Brésiliens |               |               | Estrangeiros<br>Étrangers |   |   | Nacionalidade<br>ignorada<br>Nationalité<br>inconnue |          |           | Total<br>Total |               |               |
|--|---------------------------|---------------|---------------|---------------------------|---|---|--|----------|-----------|----------------|---------------|---------------|
|  | H                         | M             | T             | H                         | M | T | H  | M        | T         | H              | M             | T             |
| Dias<br>Jours                              | 19                        | 17            | 36            | —                         | — | — | —  | —        | —         | 19             | 17            | 36            |
| Mezes<br>Mois                              | 326                       | 311           | 637           | —                         | — | — | —  | —        | —         | 326            | 311           | 637           |
| Anos<br>Ans                                | 1                         | 429           | 420           | 849                       | — | — | —  | —        | —         | 429            | 420           | 849           |
|  | 2                         | 579           | 630           | 1 209                     | — | — | —  | —        | —         | 579            | 630           | 1 209         |
|  | 3                         | 656           | 626           | 1 282                     | — | — | —  | —        | —         | 656            | 626           | 1 282         |
|  | 4                         | 640           | 622           | 1 262                     | — | — | —  | —        | —         | 640            | 622           | 1 262         |
|  | 5                         | 697           | 590           | 1 287                     | — | — | —  | —        | —         | 697            | 590           | 1 287         |
|  | 6                         | 627           | 504           | 1 131                     | — | — | —  | —        | —         | 627            | 504           | 1 131         |
|  | 7                         | 643           | 598           | 1 241                     | — | — | —  | —        | —         | 643            | 598           | 1 241         |
|  | 8                         | 653           | 664           | 1 317                     | — | — | —  | —        | —         | 653            | 664           | 1 317         |
|  | 9                         | 549           | 494           | 1 043                     | — | — | —  | —        | —         | 549            | 494           | 1 043         |
|  | 10 a 14                   | 2 617         | 2 584         | 5 201                     | — | — | —  | —        | —         | 2 617          | 2 584         | 5 201         |
|  | 15 a 20                   | 2 647         | 2 901         | 5 548                     | — | — | —  | —        | —         | 2 647          | 2 901         | 5 548         |
|  | 21 a 24                   | 881           | 1 034         | 1 915                     | — | — | —  | —        | —         | 881            | 1 034         | 1 915         |
|  | 25 a 29                   | 1 024         | 1 356         | 2 380                     | — | — | —  | —        | —         | 1 024          | 1 356         | 2 380         |
|  | 30 a 39                   | 1 583         | 1 657         | 3 240                     | — | — | —  | —        | —         | 1 583          | 1 657         | 3 240         |
|  | 40 a 49                   | 1 134         | 1 126         | 2 260                     | — | — | —  | —        | —         | 1 134          | 1.126         | 2 260         |
|  | 50 a 59                   | 713           | 659           | 1 372                     | — | — | —  | —        | —         | 713            | 659           | 1 372         |
|  | 60 a 69                   | 350           | 317           | 667                       | — | — | —  | —        | —         | 350            | 317           | 667           |
|  | 70 a 79                   | 141           | 134           | 275                       | — | — | —  | —        | —         | 141            | 134           | 275           |
|  | 80 a 89                   | 43            | 48            | 91                        | — | — | —  | —        | —         | 43             | 48            | 91            |
| 90 a 99                                    | 14                        | 9             | 23            | —                         | — | — | —  | —        | 14        | 9              | 23            |               |
| 100 e +                                    | 4                         | 8             | 12            | —                         | — | — | —  | —        | 4         | 8              | 12            |               |
| Idade ignorada<br>Âge inconnu              | 15                        | 10            | 25            | —                         | — | — | 8  | 6        | 14        | 23             | 16            | 39            |
| <b>TOTAL GERAL</b><br><b>TOTAL GÉNÉRAL</b> | <b>16 984</b>             | <b>17 319</b> | <b>34 303</b> | —                         | — | — | <b>8</b>   | <b>6</b> | <b>14</b> | <b>16 992</b>  | <b>17 325</b> | <b>34 317</b> |

CONVENÇÃO  
CONVENTION

Homens } H  
Hommes }  
Mulheres } M  
Femmes }  
Total } T  
Total }

População total do Estado de Alagoas, segundo o sexo, a idade e a nacionalidade

Population total de l'État de Alagoas, d'après le sexe, l'âge et la nationalité

| IDADE<br>ÂGE                               | Brazileiros<br>Brésiliens |                |                | Estrangeiros<br>Étrangers |            |            | Nacionalidade<br>ignorada<br>Nationalité<br>inconnue |            |            | Total<br>Total |                |                |         |
|--|---------------------------|----------------|----------------|---------------------------|------------|------------|--|------------|------------|----------------|----------------|----------------|---------|
|  | H                         | M              | T              | H                         | M          | T          | H  | M          | T          | H              | M              | T              |         |
| Dias<br>Jours                              | 775                       | 674            | 1 449          | —                         | —          | —          | —  | —          | —          | 775            | 674            | 1 449          |         |
| Mezes<br>Mois                              | 10 063                    | 10 098         | 20 161         | 3                         | 1          | 4          | —  | —          | —          | 10 066         | 10 099         | 20 165         |         |
| 1  | 11 083                    | 10 868         | 21 951         | 1                         | —          | 1          | —  | 1          | 1          | 11 084         | 10 869         | 21 953         |         |
|  | 2                         | 15 750         | 15 322         | 31 072                    | 1          | —          | 1  | 1          | —          | 15 752         | 15 322         | 31 074         |         |
|  | 3                         | 16 800         | 16 168         | 32 968                    | —          | —          | —  | —          | 1          | 1              | 16 800         | 16 169         | 32 969  |
|  | 4                         | 15 659         | 15 210         | 30 869                    | 2          | 5          | 7  | 1          | —          | 1              | 15 662         | 15 215         | 30 877  |
|  | 5                         | 16 028         | 15 328         | 31 356                    | 1          | 1          | 2  | 1          | 1          | 2              | 16 030         | 15 330         | 31 360  |
|  | 6                         | 16 110         | 14 891         | 31 001                    | 7          | 2          | 9  | 1          | —          | 1              | 16 118         | 14 893         | 31 011  |
|  | 7                         | 14 945         | 14 717         | 29 662                    | 1          | —          | 1  | —          | 1          | 1              | 14 946         | 14 718         | 29 664  |
|  | 8                         | 17 271         | 16 161         | 33 432                    | 2          | 2          | 4  | —          | 2          | 2              | 17 273         | 16 165         | 33 438  |
|  | 9                         | 12 364         | 11 944         | 24 308                    | 1          | 2          | 3  | —          | —          | —              | 12 365         | 11 946         | 24 311  |
|  | 10 a 14                   | 66 670         | 64 642         | 131 312                   | 10         | 5          | 15   | 1          | 6          | 7              | 66 681         | 64 653         | 131 334 |
| Annos<br>Ans                               | 15 a 20                   | 67 562         | 76 024         | 143 586                   | 22         | 11         | 33   | 10         | 7          | 17             | 67 594         | 76 042         | 143 636 |
|  | 21 a 24                   | 26 236         | 30 703         | 56 939                    | 31         | 8          | 39   | 5          | 3          | 8              | 26 272         | 30 714         | 56 986  |
|  | 25 a 29                   | 33 556         | 41 566         | 75 122                    | 64         | 23         | 87   | 1          | 7          | 8              | 33 621         | 41 596         | 75 217  |
|  | 30 a 39                   | 52 862         | 58 539         | 111 401                   | 143        | 51         | 194  | 5          | 4          | 9              | 53 010         | 58 594         | 111 604 |
|  | 40 a 49                   | 39 616         | 39 859         | 79 475                    | 94         | 36         | 130  | 2          | 3          | 5              | 39 712         | 39 898         | 79 610  |
|  | 50 a 59                   | 24 162         | 23 560         | 47 722                    | 61         | 20         | 81   | 2          | 4          | 6              | 24 225         | 23 584         | 47 809  |
|  | 60 a 69                   | 12 687         | 13 071         | 25 758                    | 35         | 11         | 46   | 2          | 1          | 3              | 12 724         | 13 083         | 25 807  |
|  | 70 a 79                   | 4 972          | 5 801          | 10 773                    | 14         | 2          | 16   | 2          | —          | 2              | 4 988          | 5 803          | 10 791  |
|  | 80 a 89                   | 1 550          | 1 911          | 3 461                     | 3          | 1          | 4  | 1          | —          | 1              | 1 554          | 1 912          | 3 466   |
|  | 90 a 99                   | 438            | 577            | 1 015                     | 3          | 4          | 7  | —          | 1          | 1              | 441            | 582            | 1 023   |
| 100 e +                                    | 76                        | 149            | 225            | 2                         | 7          | 9          | —  | —          | —          | 78             | 156            | 234            |         |
| Idade ignorada<br>Âge inconnu              | 1 378                     | 1 322          | 2 700          | —                         | —          | —          | 154  | 106        | 260        | 1 532          | 1 428          | 2 960          |         |
| <b>TOTAL GERAL</b><br><b>TOTAL GÉNÉRAL</b> | <b>478 613</b>            | <b>499 105</b> | <b>977 718</b> | <b>501</b>                | <b>192</b> | <b>693</b> | <b>189</b>   | <b>148</b> | <b>337</b> | <b>479 303</b> | <b>499 445</b> | <b>978 748</b> |         |

CONVENÇÃO  
CONVENTION

|                    |   |   |
|--------------------|---|---|
| Homens<br>Hommes   | } | H |
| Mulheres<br>Femmes |   |   |
| Total<br>Total     | } | T |

**População do Município de Barcellos, Estado do Amazonas, segundo o sexo,  
a idade e a nacionalidade**

Population du Muncipe de Barcellos, de l'État de Amazonas, d'après  
le sexe, l'âge et la nationalité

| IDADE<br>ÂGE                        | Brasileiros<br>Brésiliens |              |              | Estrangeiros<br>Étrangers |           |            | Nacionalidade<br>ignorada<br>Nationalité<br>inconnue |          |          | Total<br>Total |              |              |
|-------------------------------------|---------------------------|--------------|--------------|---------------------------|-----------|------------|--|----------|----------|----------------|--------------|--------------|
|                                     | H                         | M            | T            | H                         | M         | T          | H  | M        | T        | H              | M            | T            |
| Dias<br>Jours                       | 1                         | 1            | 2            | —                         | —         | —          | —  | —        | —        | 1              | 1            | 2            |
| Mezes<br>Mois                       | 39                        | 25           | 64           | —                         | —         | —          | —  | —        | —        | 39             | 25           | 64           |
| 1                                   | 33                        | 34           | 67           | —                         | —         | —          | —  | —        | —        | 33             | 34           | 67           |
| 2                                   | 63                        | 47           | 110          | —                         | —         | —          | —  | —        | —        | 63             | 47           | 110          |
| 3                                   | 41                        | 38           | 79           | —                         | —         | —          | —  | —        | —        | 41             | 38           | 79           |
| 4                                   | 31                        | 54           | 85           | —                         | 1         | 1          | —  | —        | —        | 31             | 55           | 86           |
| 5                                   | 39                        | 34           | 73           | —                         | —         | —          | —  | —        | —        | 39             | 34           | 73           |
| 6                                   | 36                        | 36           | 72           | 1                         | 1         | 2          | —  | —        | —        | 37             | 37           | 74           |
| 7                                   | 41                        | 35           | 76           | —                         | 2         | 2          | —  | —        | —        | 41             | 37           | 78           |
| 8                                   | 43                        | 57           | 100          | —                         | 1         | 1          | —  | —        | —        | 43             | 58           | 101          |
| 9                                   | 33                        | 30           | 63           | 2                         | —         | 2          | —  | —        | —        | 35             | 30           | 65           |
| 10 a 14                             | 221                       | 176          | 397          | 5                         | 6         | 11         | —  | —        | —        | 226            | 182          | 408          |
| 15 a 20                             | 224                       | 237          | 461          | 20                        | 14        | 34         | —  | —        | —        | 244            | 251          | 495          |
| 21 a 24                             | 158                       | 96           | 254          | 12                        | 10        | 22         | 1  | —        | 1        | 151            | 106          | 257          |
| 25 a 29                             | 156                       | 172          | 328          | 21                        | 18        | 39         | —  | —        | —        | 207            | 190          | 397          |
| 30 a 39                             | 323                       | 204          | 527          | 52                        | 22        | 74         | —  | —        | —        | 375            | 226          | 601          |
| 40 a 49                             | 186                       | 106          | 292          | 39                        | 8         | 47         | —  | —        | —        | 225            | 114          | 339          |
| 50 a 59                             | 77                        | 45           | 122          | 14                        | 8         | 22         | —  | —        | —        | 91             | 53           | 144          |
| 60 a 69                             | 21                        | 16           | 37           | 2                         | 1         | 3          | —  | —        | —        | 23             | 17           | 40           |
| 70 a 79                             | 6                         | 12           | 18           | 2                         | —         | 2          | —  | —        | —        | 8              | 12           | 20           |
| 80 a 89                             | 3                         | 2            | 5            | —                         | —         | —          | —  | —        | —        | 3              | 2            | 5            |
| 90 a 99                             | 1                         | —            | 1            | —                         | 1         | 1          | —  | —        | —        | 1              | 1            | 2            |
| 100 e +                             | —                         | 1            | 1            | —                         | —         | —          | —  | —        | —        | —              | 1            | 1            |
| Idade ignorada<br>Âge inconnu       | —                         | —            | —            | —                         | —         | —          | —  | —        | —        | —              | —            | —            |
| <b>TOTAL GERAL</b><br>TOTAL GÉNÉRAL | <b>1 786</b>              | <b>1 458</b> | <b>3 244</b> | <b>170</b>                | <b>93</b> | <b>263</b> | <b>1</b>   | <b>—</b> | <b>1</b> | <b>1 957</b>   | <b>1 551</b> | <b>3 508</b> |

CONVENÇÃO  
CONVENTION

Homens } H  
Hommes }  
Mulheres } M  
Femmes }  
Total } T  
Total }

**População do Município de Barreirinha, Estado do Amazonas, segundo o sexo, a idade e a nacionalidade**

Population du Municip de Barreirinha, de l'État de Amazonas, d'après le sexe, l'âge et la nationalité

| IDADE<br>ÂGE                               | Brazileiros<br>Brésiliens |              |              | Estrangeiros<br>Étrangers |          |           | Nacionalidade<br>Ignorada<br>Nationalité<br>inconnue |          |          | Total<br>Total |              |              |
|--|---------------------------|--------------|--------------|---------------------------|----------|-----------|--|----------|----------|----------------|--------------|--------------|
|  | H                         | M            | T            | H                         | M        | T         | H  | M        | T        | H              | M            | T            |
|  | Dias<br>Jours             | 10           | 2            | 12                        | —        | —         | —  | —        | —        | —              | 10           | 2            |
| Mezes<br>Mois                              | 98                        | 86           | 184          | —                         | —        | —         | —  | —        | —        | 98             | 86           | 184          |
| Anos<br>Ans                                | 1                         | 96           | 84           | 180                       | —        | —         | —  | —        | —        | 96             | 84           | 180          |
|  | 2                         | 101          | 133          | 234                       | —        | —         | —  | —        | —        | 101            | 133          | 234          |
|  | 3                         | 126          | 124          | 250                       | —        | —         | —  | —        | —        | 126            | 124          | 250          |
|  | 4                         | 112          | 109          | 221                       | —        | —         | —  | 1        | 1        | 112            | 110          | 222          |
|  | 5                         | 128          | 106          | 234                       | —        | —         | —  | —        | —        | 128            | 106          | 234          |
|  | 6                         | 115          | 94           | 209                       | —        | —         | —  | —        | —        | 115            | 94           | 209          |
|  | 7                         | 121          | 118          | 239                       | —        | —         | —  | —        | —        | 121            | 118          | 239          |
|  | 8                         | 137          | 112          | 249                       | —        | —         | —  | —        | —        | 137            | 112          | 249          |
|  | 9                         | 66           | 64           | 130                       | —        | —         | —  | —        | —        | 66             | 64           | 130          |
|  | 10 a 14                   | 393          | 340          | 738                       | —        | —         | —  | —        | —        | 393            | 340          | 738          |
|  | 15 a 20                   | 406          | 465          | 871                       | —        | —         | —  | —        | —        | 406            | 465          | 871          |
|  | 21 a 24                   | 168          | 217          | 385                       | —        | —         | —  | —        | —        | 168            | 217          | 385          |
|  | 25 a 29                   | 216          | 335          | 551                       | —        | —         | —  | —        | —        | 216            | 335          | 551          |
|  | 30 a 39                   | 352          | 385          | 737                       | 1        | 1         | 2  | —        | —        | 353            | 386          | 739          |
| 40 a 49                                    | 246                       | 216          | 462          | 7                         | —        | 7         | —  | —        | 253      | 216            | 469          |              |
| 50 a 59                                    | 133                       | 140          | 273          | 6                         | —        | 6         | —  | —        | 139      | 140            | 279          |              |
| 60 a 69                                    | 54                        | 64           | 118          | —                         | —        | —         | —  | —        | 54       | 64             | 118          |              |
| 70 a 79                                    | 16                        | 26           | 42           | 1                         | —        | 1         | —  | —        | 17       | 26             | 43           |              |
| 80 a 89                                    | 10                        | 7            | 17           | —                         | —        | —         | —  | —        | 10       | 7              | 17           |              |
| 90 a 99                                    | 3                         | —            | 3            | —                         | —        | —         | —  | —        | 3        | —              | 3            |              |
| 100 e +                                    | 3                         | —            | 3            | —                         | —        | —         | —  | —        | 3        | —              | 3            |              |
| Idade ignorada<br>Âge inconnu              | —                         | —            | —            | —                         | —        | —         | 1  | —        | 1        | —              | —            | 1            |
| <b>TOTAL GERAL</b><br><b>TOTAL GÉNÉRAL</b> | <b>3 115</b>              | <b>3 227</b> | <b>6 342</b> | <b>15</b>                 | <b>1</b> | <b>16</b> | <b>1</b>   | <b>1</b> | <b>2</b> | <b>3 131</b>   | <b>3 229</b> | <b>6 360</b> |

CONVENÇÃO  
CONVENTION

|                    |   |   |
|--------------------|---|---|
| Homens<br>Hommes   | } | H |
| Mulheres<br>Femmes |   |   |
| Total<br>Total     | } | T |

**População do Município de Benjamin Constant, Estado do Amazonas,  
segundo o sexo, a idade e a nacionalidade**

Population du Municipie de Benjamin Constant, de l'État de Amazonas,  
d'après le sexe, l'âge et la nationalité

| IDADE<br>ÂGE                               | Brasileiros<br>Brésiliens |              |              | Estrangeiros<br>Étrangers |            |              | Nacionalidade<br>ignorada<br>Nationalité<br>inconnue |          |          | Total<br>Total |              |               |
|--|---------------------------|--------------|--------------|---------------------------|------------|--------------|--|----------|----------|----------------|--------------|---------------|
|  | H                         | M            | T            | H                         | M          | T            | H  | M        | T        | H              | M            | T             |
|  | Dias<br>Jours             | 15           | 13           | 28                        | 1          | —            | 1  | —        | —        | —              | 16           | 13            |
| Mezes<br>Mois                              | 118                       | 128          | 246          | 1                         | 1          | 2            | —  | —        | —        | 119            | 129          | 248           |
| f 1  | 115                       | 82           | 197          | 3                         | 3          | 6            | —  | —        | —        | 118            | 85           | 203           |
| 2  | 157                       | 158          | 315          | 3                         | 2          | 5            | —  | —        | —        | 160            | 160          | 320           |
| 3  | 156                       | 163          | 319          | 13                        | 4          | 17           | —  | —        | —        | 169            | 167          | 336           |
| 4  | 154                       | 158          | 312          | 5                         | 8          | 13           | —  | —        | —        | 159            | 166          | 325           |
| 5  | 173                       | 136          | 309          | 12                        | 14         | 26           | —  | —        | —        | 185            | 150          | 335           |
| 6  | 144                       | 136          | 280          | 9                         | 10         | 19           | —  | —        | —        | 153            | 146          | 299           |
| 7  | 167                       | 145          | 312          | 9                         | 17         | 26           | —  | —        | —        | 176            | 162          | 338           |
| 8  | 144                       | 177          | 321          | 6                         | 12         | 18           | —  | —        | —        | 150            | 189          | 339           |
| 9  | 124                       | 125          | 249          | 6                         | 10         | 16           | —  | —        | —        | 130            | 135          | 265           |
| 10 a 14                                    | 596                       | 539          | 1 135        | 61                        | 52         | 113          | —  | —        | —        | 657            | 591          | 1 248         |
| Annos<br>Ans                               | 15 a 20                   | 489          | 496          | 985                       | 83         | 68           | 151  | —        | —        | 572            | 564          | 1 136         |
| 21 a 24                                    | 299                       | 208          | 507          | 53                        | 41         | 94           | 1  | —        | 1        | 353            | 249          | 602           |
| 25 a 29                                    | 455                       | 292          | 747          | 108                       | 65         | 173          | —  | —        | —        | 563            | 357          | 920           |
| 30 a 39                                    | 985                       | 424          | 1 409        | 205                       | 118        | 323          | 1  | —        | 1        | 1 191          | 542          | 1 733         |
| 40 a 49                                    | 619                       | 264          | 883          | 111                       | 59         | 170          | —  | —        | —        | 730            | 323          | 1 053         |
| 50 a 59                                    | 201                       | 84           | 285          | 29                        | 14         | 43           | —  | —        | —        | 230            | 98           | 328           |
| 60 a 69                                    | 47                        | 29           | 76           | 6                         | 6          | 12           | —  | —        | —        | 53             | 35           | 88            |
| 70 a 79                                    | 16                        | 8            | 24           | 4                         | 1          | 5            | —  | —        | —        | 20             | 9            | 29            |
| 80 a 89                                    | 2                         | 4            | 6            | 4                         | 1          | 5            | —  | —        | —        | 6              | 5            | 11            |
| 90 a 99                                    | 2                         | —            | 2            | —                         | —          | —            | —  | —        | —        | 2              | —            | 2             |
| 100 e +                                    | 1                         | —            | 1            | —                         | —          | —            | —  | —        | —        | 1              | —            | 1             |
| idade ignorada<br>Âge inconnu              | 6                         | 1            | 7            | —                         | —          | —            | 1  | 3        | 4        | 7              | 4            | 11            |
| <b>TOTAL GERAL</b><br><b>TOTAL GÉNÉRAL</b> | <b>5 185</b>              | <b>3 770</b> | <b>8 955</b> | <b>732</b>                | <b>506</b> | <b>1 238</b> | <b>3</b>   | <b>3</b> | <b>6</b> | <b>5 920</b>   | <b>4 279</b> | <b>10 199</b> |

CONVENÇÃO  
CONVENTION

{ Homens  
Hommes } H  
{ Mulheres  
Femmes } M  
{ Total  
Total } T

**População do Município de Boa Vista do Rio Branco, Estado do Amazonas,  
segundo o sexo, a idade e a nacionalidade**

Population du Municipie de Boa Vista do Rio Branco de l'Etat de Amazonas,  
d'après le sexe, l'âge et la nationalité

| IDADE<br>ÂGE                               | Brazileiros<br>Brésiliens |              |              | Estrangeiros<br>Étrangers |          |           | Nacionalidade<br>ignorada<br>Nationalité<br>inconnue |          |          | Total<br>Total |              |              |
|--|---------------------------|--------------|--------------|---------------------------|----------|-----------|--|----------|----------|----------------|--------------|--------------|
|  | H                         | M            | T            | H                         | M        | T         | H  | M        | T        | H              | M            | T            |
| Dias<br>Jours                              | 2                         | 4            | 6            | —                         | —        | —         | —  | —        | —        | 2              | 4            | 6            |
| Mezes<br>Mois                              | 59                        | 88           | 147          | —                         | —        | —         | —  | —        | —        | 59             | 88           | 147          |
| Anos<br>Ans                                | 1                         | 79           | 78           | 157                       | —        | —         | —  | —        | —        | 79             | 78           | 157          |
|  | 2                         | 96           | 86           | 182                       | —        | —         | —  | —        | —        | 96             | 86           | 182          |
|  | 3                         | 95           | 91           | 186                       | —        | —         | —  | —        | —        | 95             | 91           | 186          |
|  | 4                         | 105          | 88           | 193                       | —        | —         | —  | —        | —        | 105            | 88           | 193          |
|  | 5                         | 107          | 109          | 216                       | —        | —         | —  | —        | —        | 107            | 109          | 216          |
|  | 6                         | 139          | 112          | 251                       | —        | —         | —  | —        | —        | 139            | 112          | 251          |
|  | 7                         | 120          | 79           | 199                       | —        | —         | —  | —        | —        | 120            | 79           | 199          |
|  | 8                         | 151          | 126          | 277                       | —        | —         | —  | —        | —        | 151            | 126          | 277          |
|  | 9                         | 104          | 90           | 194                       | —        | —         | —  | —        | —        | 104            | 90           | 194          |
|  | 10 a 14                   | 568          | 541          | 1.109                     | —        | —         | —  | —        | —        | 568            | 541          | 1.109        |
| 15 a 20                                    | 653                       | 661          | 1.314        | —                         | 1        | 1         | —  | —        | 653      | 662            | 1.315        |              |
| 21 a 24                                    | 268                       | 206          | 474          | 10                        | —        | 10        | —  | —        | 278      | 206            | 484          |              |
| 25 a 29                                    | 388                       | 304          | 692          | 10                        | 3        | 13        | —  | —        | 398      | 307            | 705          |              |
| 30 a 39                                    | 546                       | 367          | 913          | 36                        | —        | 36        | —  | —        | 582      | 367            | 949          |              |
| 40 a 49                                    | 259                       | 192          | 451          | 14                        | 1        | 15        | —  | —        | 273      | 193            | 466          |              |
| 50 a 59                                    | 113                       | 91           | 204          | 8                         | —        | 8         | —  | —        | 121      | 91             | 212          |              |
| 60 a 69                                    | 61                        | 44           | 105          | 3                         | 1        | 4         | —  | —        | 64       | 45             | 109          |              |
| 70 a 79                                    | 22                        | 22           | 44           | —                         | —        | —         | —  | —        | 22       | 22             | 44           |              |
| 80 a 89                                    | 8                         | 2            | 10           | —                         | —        | —         | —  | —        | 8        | 2              | 10           |              |
| 90 a 99                                    | 6                         | 2            | 8            | —                         | —        | —         | —  | —        | 6        | 2              | 8            |              |
| 100 e +                                    | 1                         | —            | 1            | —                         | —        | —         | —  | —        | 1        | —              | 1            |              |
| Idade ignorada<br>Âge inconnu              | 1                         | 3            | 4            | —                         | —        | —         | —  | —        | 1        | 3              | 4            |              |
| <b>TOTAL GERAL</b><br><b>TOTAL GÉNÉRAL</b> | <b>3 951</b>              | <b>3 386</b> | <b>7 337</b> | <b>81</b>                 | <b>6</b> | <b>87</b> | <b>—</b>   | <b>—</b> | <b>—</b> | <b>4 032</b>   | <b>3 392</b> | <b>7 424</b> |

CONVENÇÃO  
CONVENTION

|                    |   |   |
|--------------------|---|---|
| Homens<br>Hommes   | } | H |
| Mulheres<br>Femmes |   |   |
| Total<br>Total     | } | T |

**População do Município de Borba, Estado do Amazonas, segundo  
o sexo, a idade e a nacionalidade**

Population du Municip de Borba, de l'Etat de Amazonas, d'après  
le sexe, l'âge et la nationalité

| IDADE<br>ÂGE                               | Brasileiros<br>Brésiliens |              |               | Estrangeiros<br>Étrangers |            |            | Nacionalidade<br>ignorada<br>Nationalité<br>inconnue |          |          | Total<br>Total |              |               |
|--|---------------------------|--------------|---------------|---------------------------|------------|------------|--|----------|----------|----------------|--------------|---------------|
|  | H                         | M            | T             | H                         | M          | T          | H  | M        | T        | H              | M            | T             |
| Dias<br>Jours                              | 7                         | 14           | 21            | —                         | —          | —          | —  | —        | —        | 7              | 14           | 21            |
| Mezes<br>Mois                              | 235                       | 191          | 426           | —                         | 1          | 1          | —  | —        | —        | 235            | 192          | 427           |
| 1  | 222                       | 236          | 458           | 1                         | 1          | 2          | —  | —        | —        | 223            | 237          | 460           |
| 2  | 305                       | 258          | 563           | 1                         | 8          | 9          | —  | —        | —        | 306            | 266          | 572           |
| 3  | 293                       | 265          | 558           | 2                         | 1          | 3          | —  | —        | —        | 295            | 266          | 561           |
| 4  | 266                       | 275          | 541           | 8                         | 2          | 10         | —  | —        | —        | 274            | 277          | 551           |
| 5  | 254                       | 228          | 482           | 2                         | 1          | 3          | —  | —        | —        | 256            | 229          | 485           |
| 6  | 214                       | 253          | 467           | 3                         | 6          | 9          | —  | —        | —        | 217            | 259          | 476           |
| 7  | 239                       | 276          | 535           | 1                         | 1          | 2          | —  | —        | —        | 260            | 277          | 537           |
| 8  | 257                       | 257          | 514           | 6                         | 2          | 8          | —  | —        | —        | 263            | 259          | 522           |
| 9  | 169                       | 152          | 321           | —                         | —          | —          | —  | —        | —        | 169            | 152          | 321           |
| 10 a 14                                    | 909                       | 817          | 1 726         | 18                        | 14         | 32         | —  | —        | —        | 927            | 831          | 1 758         |
| 15 a 20                                    | 1 164                     | 1 102        | 2 266         | 35                        | 15         | 50         | 1  | —        | 1        | 1 200          | 1 117        | 2 317         |
| 21 a 24                                    | 674                       | 499          | 1 173         | 57                        | 8          | 65         | —  | 2        | 2        | 711            | 509          | 1 220         |
| 25 a 29                                    | 909                       | 619          | 1 728         | 75                        | 25         | 100        | —  | —        | —        | 984            | 844          | 1 828         |
| 30 a 39                                    | 1 535                     | 965          | 2 523         | 139                       | 39         | 178        | 1  | 1        | 2        | 1 693          | 1 008        | 2 703         |
| 40 a 49                                    | 859                       | 499          | 1 358         | 77                        | 12         | 89         | —  | 1        | 1        | 936            | 512          | 1 448         |
| 50 a 59                                    | 309                       | 234          | 593           | 13                        | 2          | 15         | —  | —        | —        | 322            | 286          | 608           |
| 60 a 69                                    | 161                       | 139          | 300           | 6                         | 1          | 7          | —  | —        | —        | 167            | 140          | 307           |
| 70 a 79                                    | 68                        | 53           | 121           | —                         | —          | —          | —  | —        | —        | 68             | 53           | 121           |
| 80 a 89                                    | 17                        | 28           | 45            | 2                         | 1          | 3          | —  | —        | —        | 19             | 29           | 48            |
| 90 a 99                                    | 13                        | 6            | 19            | 1                         | —          | 1          | —  | —        | —        | 14             | 6            | 20            |
| 100 e +                                    | 8                         | 5            | 13            | —                         | —          | —          | —  | —        | —        | 8              | 5            | 13            |
| Idade ignorada<br>Âge inconnu              | 3                         | 3            | 6             | —                         | —          | —          | —  | —        | —        | 3              | 3            | 6             |
| <b>TOTAL GERAL</b><br><b>TOTAL GÉNÉRAL</b> | <b>9 130</b>              | <b>7 627</b> | <b>16 757</b> | <b>427</b>                | <b>140</b> | <b>567</b> | <b>2</b>   | <b>4</b> | <b>6</b> | <b>9 559</b>   | <b>7 771</b> | <b>17 330</b> |

CONVENÇÃO  
CONVENTION

Homens } H  
Hommes }  
Mulheres } M  
Femmes }  
Total } T  
Total }

**População do Município de Canutama, Estado do Amazonas, segundo o sexo, a idade e a nacionalidade**

Population du Municipie de Canutama, de l'État de Amazonas, d'après le sexe, l'âge et la nationalité

| IDADE<br>ÂGE                               | Brasileiros<br>Brésiliens |              |              | Estrangeiros<br>Étrangers |           |           | Nacionalidade<br>ignorada<br>Nationalité<br>inconnue |          |          | Total<br>Total |              |              |
|--|---------------------------|--------------|--------------|---------------------------|-----------|-----------|--|----------|----------|----------------|--------------|--------------|
|  | H                         | M            | T            | H                         | M         | T         | H  | M        | T        | H              | M            | T            |
| Dias<br>Jours                              | 11                        | 7            | 18           | —                         | —         | —         | —  | —        | —        | 11             | 7            | 18           |
| Mezes<br>Mois                              | 93                        | 91           | 184          | —                         | —         | —         | —  | —        | —        | 93             | 91           | 184          |
| Anos<br>Ans                                | 1                         | 113          | 88           | 201                       | —         | —         | —  | —        | —        | 113            | 88           | 201          |
|  | 2                         | 145          | 141          | 286                       | —         | —         | —  | —        | —        | 145            | 141          | 286          |
|  | 3                         | 144          | 139          | 283                       | —         | —         | —  | —        | —        | 144            | 139          | 283          |
|  | 4                         | 165          | 150          | 315                       | —         | —         | —  | —        | —        | 165            | 150          | 315          |
|  | 5                         | 135          | 108          | 243                       | —         | —         | —  | —        | —        | 135            | 108          | 243          |
|  | 6                         | 133          | 152          | 285                       | —         | —         | —  | —        | —        | 133            | 152          | 285          |
|  | 7                         | 144          | 147          | 291                       | —         | —         | —  | —        | —        | 144            | 147          | 291          |
|  | 8                         | 155          | 159          | 314                       | 1         | —         | 1  | —        | —        | 156            | 159          | 315          |
|  | 9                         | 128          | 119          | 247                       | —         | —         | —  | —        | —        | 128            | 119          | 247          |
|  | 10 a 14                   | 663          | 697          | 1 360                     | 3         | 1         | 4  | —        | —        | 666            | 698          | 1 364        |
| 15 a 20                                    | 648                       | 620          | 1 268        | 7                         | 2         | 9         | —  | 1        | 1        | 655            | 623          | 1 278        |
| 21 a 24                                    | 366                       | 296          | 662          | 5                         | 2         | 7         | 1  | —        | 1        | 372            | 298          | 670          |
| 25 a 29                                    | 531                       | 367          | 898          | 5                         | 2         | 7         | —  | —        | —        | 536            | 369          | 905          |
| 30 a 39                                    | 799                       | 465          | 1 264        | 18                        | 5         | 23        | —  | —        | —        | 817            | 470          | 1 287        |
| 40 a 49                                    | 482                       | 304          | 786          | 16                        | 5         | 21        | —  | —        | —        | 498            | 309          | 807          |
| 50 a 59                                    | 224                       | 123          | 347          | 3                         | 1         | 4         | —  | —        | —        | 227            | 124          | 351          |
| 60 a 69                                    | 107                       | 60           | 167          | 2                         | —         | 2         | —  | —        | —        | 109            | 60           | 169          |
| 70 a 79                                    | 37                        | 22           | 59           | 2                         | —         | 2         | —  | —        | —        | 39             | 22           | 61           |
| 80 a 89                                    | 3                         | 5            | 8            | —                         | —         | —         | —  | —        | —        | 3              | 5            | 8            |
| 90 a 99                                    | 1                         | 3            | 4            | —                         | —         | —         | —  | —        | —        | 1              | 3            | 4            |
| 100 e +                                    | 1                         | —            | 1            | —                         | —         | —         | —  | —        | —        | 1              | —            | 1            |
| Idade ignorada<br>Âge inconnu              | 3                         | 1            | 4            | —                         | —         | —         | —  | —        | —        | 3              | 1            | 4            |
| <b>TOTAL GERAL</b><br><b>TOTAL GÉNÉRAL</b> | <b>5 231</b>              | <b>4 264</b> | <b>9 495</b> | <b>62</b>                 | <b>18</b> | <b>80</b> | <b>1</b>   | <b>1</b> | <b>2</b> | <b>5 294</b>   | <b>4 283</b> | <b>9 577</b> |



CONVENÇÃO  
CONVENTION

|                    |   |   |
|--------------------|---|---|
| Homens<br>Hommes   | } | H |
| Mulheres<br>Femmes |   |   |
| Total<br>Total     | } | T |

**População do Município de Carauary, Estado do Amazonas, segundo o sexo, a idade e a nacionalidade**

Population du Municipc de Carauary, de l'Etat de Amazonas, d'après le sexe, l'âge et la nationalité

| IDADE<br>ÂGE                               | Brazileiros<br>Brésiliens |              |              | Estrangeiros<br>Étrangers |           |           | Nacionalidade<br>Ignorada<br>Nationalité<br>Inconnue |          |          | Total<br>Total |              |              |
|--|---------------------------|--------------|--------------|---------------------------|-----------|-----------|--|----------|----------|----------------|--------------|--------------|
|  | H                         | M            | T            | H                         | M         | T         | H  | M        | T        | H              | M            | T            |
| Dias<br>Jours                              | 8                         | 4            | 12           | —                         | —         | —         | —  | —        | —        | 8              | 4            | 12           |
| Mezes<br>Mois                              | 103                       | 66           | 169          | —                         | —         | —         | —  | —        | —        | 103            | 66           | 169          |
| 1  | 124                       | 119          | 243          | —                         | —         | —         | —  | —        | —        | 124            | 119          | 243          |
| 2  | 179                       | 158          | 337          | —                         | —         | —         | —  | —        | —        | 179            | 158          | 337          |
| 3  | 153                       | 166          | 319          | —                         | —         | —         | —  | —        | —        | 153            | 166          | 319          |
| 4  | 146                       | 127          | 273          | —                         | —         | —         | —  | —        | —        | 146            | 127          | 273          |
| 5  | 121                       | 116          | 237          | —                         | —         | —         | —  | —        | —        | 121            | 116          | 237          |
| 6  | 123                       | 147          | 270          | —                         | —         | —         | —  | —        | —        | 123            | 147          | 270          |
| 7  | 117                       | 106          | 223          | —                         | —         | —         | —  | —        | —        | 117            | 106          | 223          |
| 8  | 126                       | 147          | 273          | —                         | —         | —         | —  | —        | —        | 126            | 147          | 273          |
| 9  | 110                       | 86           | 196          | 1                         | —         | 1         | —  | —        | —        | 111            | 86           | 197          |
| 10 a 14                                    | 489                       | 407          | 896          | 2                         | —         | 2         | —  | —        | —        | 491            | 407          | 898          |
| 15 a 20                                    | 504                       | 432          | 936          | 3                         | 2         | 5         | —  | —        | —        | 507            | 434          | 941          |
| 21 a 24                                    | 405                       | 180          | 585          | 9                         | 2         | 11        | —  | —        | —        | 414            | 182          | 596          |
| 25 a 29                                    | 711                       | 315          | 1 026        | 5                         | 1         | 6         | —  | —        | —        | 716            | 316          | 1 032        |
| 30 a 39                                    | 978                       | 438          | 1 416        | 18                        | 5         | 23        | —  | —        | —        | 996            | 443          | 1 439        |
| 40 a 49                                    | 559                       | 208          | 767          | 16                        | 4         | 20        | —  | —        | —        | 575            | 212          | 787          |
| 50 a 59                                    | 199                       | 84           | 283          | 6                         | 3         | 9         | —  | —        | —        | 205            | 87           | 292          |
| 60 a 69                                    | 69                        | 38           | 107          | 3                         | —         | 3         | —  | —        | —        | 72             | 38           | 110          |
| 70 a 79                                    | 16                        | 3            | 19           | —                         | —         | —         | —  | —        | —        | 16             | 3            | 19           |
| 80 a 89                                    | 3                         | 3            | 6            | —                         | —         | —         | —  | —        | —        | 3              | 3            | 6            |
| 90 a 99                                    | 4                         | 1            | 5            | —                         | —         | —         | —  | —        | —        | 4              | 1            | 5            |
| 100 e +                                    | 2                         | 1            | 3            | —                         | —         | —         | —  | —        | —        | 2              | 1            | 3            |
| Idade ignorada<br>Âge inconnu              | —                         | —            | —            | —                         | —         | —         | —  | —        | —        | —              | —            | —            |
| <b>TOTAL GERAL</b><br><b>TOTAL GÉNÉRAL</b> | <b>5 249</b>              | <b>3 352</b> | <b>8 601</b> | <b>63</b>                 | <b>17</b> | <b>80</b> | <b>—</b>   | <b>—</b> | <b>—</b> | <b>5 312</b>   | <b>3 369</b> | <b>8 681</b> |

CONVENÇÃO  
CONVENTION

Homens } H  
Hommes }  
Mulheres } M  
Femmes }  
Total } T  
Total }

**População do Município de Coary, Estado do Amazonas, segundo o sexo, a idade e a nacionalidade**

Population du Muniçipe de Coary, de l'État de Amazonas, d'après le sexe, l'âge et la nationalité

| IDADE<br>ÂGE                               | Brazileiros<br>Brésiliens |              |              | Estrangeiros<br>Étrangers |           |            | Nacionalidade<br>ignorada<br>Nationalité<br>inconnue |          |          | Total<br>Total |              |              |       |
|--|---------------------------|--------------|--------------|---------------------------|-----------|------------|--|----------|----------|----------------|--------------|--------------|-------|
|  | H                         | M            | T            | H                         | M         | T          | H  | M        | T        | H              | M            | T            |       |
|  | Dias<br>Jours             | 4            | 6            | 10                        | —         | —          | —  | —        | —        | —              | 4            | 6            | 10    |
| Mezes<br>Mois                              | 125                       | 130          | 255          | 1                         | —         | 1          | —  | —        | —        | 126            | 130          | 256          |       |
| 1  | 126                       | 128          | 254          | 1                         | 1         | 2          | —  | —        | —        | 127            | 129          | 256          |       |
| 2  | 145                       | 152          | 297          | —                         | —         | —          | —  | —        | —        | 145            | 152          | 297          |       |
| 3  | 179                       | 181          | 360          | —                         | —         | —          | —  | —        | —        | 179            | 181          | 360          |       |
| 4  | 133                       | 132          | 265          | 1                         | 3         | 4          | —  | —        | —        | 134            | 135          | 269          |       |
| 5  | 157                       | 160          | 317          | —                         | 1         | 1          | —  | —        | —        | 157            | 161          | 318          |       |
| 6  | 136                       | 134          | 270          | 3                         | 1         | 4          | —  | —        | —        | 139            | 135          | 274          |       |
| 7  | 160                       | 181          | 341          | —                         | —         | —          | —  | —        | —        | 160            | 181          | 341          |       |
| 8  | 184                       | 146          | 330          | 1                         | 1         | 2          | —  | —        | —        | 185            | 147          | 332          |       |
| 9  | 118                       | 120          | 238          | —                         | —         | —          | —  | —        | —        | 118            | 120          | 238          |       |
| 10 a 14                                    | 558                       | 521          | 1 079        | 1                         | 3         | 4          | —  | —        | —        | 559            | 524          | 1 083        |       |
| Annos<br>Ans                               | 15 a 20                   | 667          | 655          | 1 322                     | 7         | 6          | 13   | —        | —        | —              | 674          | 661          | 1 335 |
| 21 a 24                                    | 356                       | 281          | 637          | 18                        | 4         | 22         | —  | —        | —        | 374            | 285          | 659          |       |
| 25 a 29                                    | 446                       | 373          | 819          | 16                        | 5         | 21         | —  | —        | —        | 462            | 378          | 840          |       |
| 30 a 39                                    | 781                       | 483          | 1 264        | 39                        | 6         | 45         | —  | —        | —        | 820            | 489          | 1 309        |       |
| 40 a 49                                    | 520                       | 307          | 827          | 30                        | 6         | 36         | —  | —        | —        | 550            | 313          | 863          |       |
| 50 a 59                                    | 244                       | 139          | 383          | 9                         | —         | 9          | —  | —        | —        | 253            | 139          | 392          |       |
| 60 a 69                                    | 80                        | 82           | 162          | 4                         | 1         | 5          | —  | —        | —        | 84             | 83           | 167          |       |
| 70 a 79                                    | 38                        | 26           | 64           | 2                         | —         | 2          | —  | —        | —        | 40             | 26           | 66           |       |
| 80 a 89                                    | 8                         | 5            | 13           | —                         | —         | —          | —  | —        | —        | 8              | 5            | 13           |       |
| 90 a 99                                    | 1                         | 3            | 4            | —                         | —         | —          | —  | —        | —        | 1              | 3            | 4            |       |
| 100 e +                                    | —                         | —            | —            | —                         | —         | —          | —  | —        | —        | —              | —            | —            |       |
| Idade ignorada<br>Âge inconnu              | 5                         | 1            | 6            | —                         | —         | —          | —  | —        | —        | 5              | 1            | 6            |       |
| <b>TOTAL GERAL</b><br><b>TOTAL GÉNÉRAL</b> | <b>5 171</b>              | <b>4 346</b> | <b>9 517</b> | <b>133</b>                | <b>38</b> | <b>171</b> | <b>—</b>   | <b>—</b> | <b>—</b> | <b>5 304</b>   | <b>4 384</b> | <b>9 688</b> |       |

CONVENÇÃO  
CONVENTION

|                    |   |   |
|--------------------|---|---|
| Homens<br>Hommes   | } | H |
| Mulheres<br>Femmes |   | M |
| Total<br>Total     | } | T |

População do Município de Codajás, Estado de Amazonas, segundo o sexo, a idade e a nacionalidade

Population du Municipie de Codajás de l'État de Amazonas, d'après le sexe, l'âge et la nationalité

| IDADE<br>ÂGE                               | Brazleiros<br>Brésiliens |              |              | Estrangeiros<br>Étrangers |           |            | Nacionalidade<br>ignorada<br>Nationalité<br>inconnue |   |   | Total<br>Total |              |              |
|--|--------------------------|--------------|--------------|---------------------------|-----------|------------|--|---|---|----------------|--------------|--------------|
|  | H                        | M            | T            | H                         | M         | T          | H  | M | T | H              | M            | T            |
| Dias<br>Jours                              | 6                        | 4            | 10           | —                         | —         | —          | —  | — | — | 6              | 4            | 10           |
| Mezes<br>Mois                              | 111                      | 148          | 259          | —                         | —         | —          | —  | — | — | 111            | 148          | 259          |
| Anos<br>Ans                                | 1                        | 94           | 231          | —                         | —         | —          | —  | — | — | 137            | 94           | 231          |
|  | 2                        | 184          | 158          | 342                       | —         | —          | —  | — | — | 184            | 158          | 342          |
|  | 3                        | 146          | 186          | 332                       | —         | —          | —  | — | — | 146            | 186          | 332          |
|  | 4                        | 165          | 146          | 311                       | —         | —          | —  | — | — | 165            | 146          | 311          |
|  | 5                        | 125          | 137          | 262                       | —         | —          | —  | — | — | 125            | 137          | 262          |
|  | 6                        | 152          | 128          | 280                       | —         | —          | —  | — | — | 152            | 128          | 280          |
|  | 7                        | 162          | 163          | 325                       | —         | —          | —  | — | — | 162            | 163          | 325          |
|  | 8                        | 161          | 138          | 299                       | —         | —          | —  | — | — | 161            | 138          | 299          |
|  | 9                        | 121          | 120          | 241                       | —         | —          | —  | — | — | 121            | 120          | 241          |
|  | 10 a 14                  | 568          | 595          | 1 163                     | 3         | 1          | 4  | — | — | —              | 571          | 596          |
| 15 a 20                                    | 620                      | 646          | 1 266        | 2                         | 4         | 6          | —  | — | — | 622            | 650          | 1 272        |
| 21 a 24                                    | 305                      | 307          | 612          | 8                         | 2         | 10         | —  | — | — | 313            | 309          | 622          |
| 25 a 29                                    | 362                      | 355          | 717          | 12                        | —         | 12         | —  | — | — | 374            | 355          | 729          |
| 30 a 39                                    | 644                      | 538          | 1 182        | 26                        | 9         | 35         | —  | — | — | 670            | 547          | 1 217        |
| 40 a 49                                    | 427                      | 292          | 719          | 24                        | 5         | 29         | —  | — | — | 451            | 297          | 748          |
| 50 a 59                                    | 245                      | 177          | 422          | 6                         | 3         | 9          | —  | — | — | 251            | 180          | 431          |
| 60 a 69                                    | 116                      | 61           | 177          | 3                         | —         | 3          | —  | — | — | 119            | 61           | 180          |
| 70 a 79                                    | 40                       | 43           | 83           | —                         | —         | —          | —  | — | — | 40             | 43           | 83           |
| 80 a 89                                    | 8                        | 10           | 18           | 1                         | —         | 1          | —  | — | — | 9              | 10           | 19           |
| 90 a 99                                    | 4                        | 6            | 10           | —                         | —         | —          | —  | — | — | 4              | 6            | 10           |
| 100 e +                                    | 1                        | —            | 1            | —                         | —         | —          | —  | — | — | 1              | —            | 1            |
| Idade ignorada<br>Âge inconnu              | 3                        | 2            | 5            | —                         | —         | —          | —  | — | — | 3              | 2            | 5            |
| <b>TOTAL GERAL</b><br><b>TOTAL GÉNÉRAL</b> | <b>4 813</b>             | <b>4 454</b> | <b>9 267</b> | <b>85</b>                 | <b>24</b> | <b>109</b> | —  | — | — | <b>4 898</b>   | <b>4 478</b> | <b>9 376</b> |

CONVENÇÃO  
CONVENTION

Homens } H  
Hommes }  
Mulheres } M  
Femmes }  
Total } T  
Total }

**População do Município de Floriano Peixoto, Estado do Amazonas,  
segundo o sexo, a idade e a nacionalidade**

Population du Muncipe de Floriano Peixoto, de l'État de Amazonas,  
d'après le sexe, l'âge et la nationalité

| IDADE<br>ÂGE                               | Brazileiros<br>Brésiliens |              |               | Estrangeiros<br>Étrangers |           |            | Nacionalidade<br>ignorada<br>Nationalité<br>inconnue |          |          | Total<br>Total |              |               |       |
|--|---------------------------|--------------|---------------|---------------------------|-----------|------------|--|----------|----------|----------------|--------------|---------------|-------|
|  | H                         | M            | T             | H                         | M         | T          | H  | M        | T        | H              | M            | T             |       |
|  | Dias<br>Jours             | 12           | 12            | 24                        | —         | —          | —  | —        | —        | —              | 12           | 12            | 24    |
| Mezes<br>Mois                              | 210                       | 173          | 383           | —                         | —         | —          | —  | —        | —        | 210            | 173          | 383           |       |
| Anos<br>Ans                                | 1                         | 192          | 168           | 360                       | —         | —          | —  | —        | —        | 192            | 168          | 360           |       |
|  | 2                         | 243          | 224           | 467                       | —         | 1          | 1  | —        | —        | 243            | 225          | 468           |       |
|  | 3                         | 268          | 236           | 504                       | —         | —          | —  | —        | 1        | 1              | 268          | 237           | 505   |
|  | 4                         | 223          | 236           | 459                       | —         | —          | —  | —        | —        | —              | 223          | 236           | 459   |
|  | 5                         | 206          | 204           | 410                       | —         | —          | —  | —        | —        | —              | 206          | 204           | 410   |
|  | 6                         | 202          | 199           | 401                       | —         | —          | —  | —        | —        | —              | 202          | 199           | 401   |
|  | 7                         | 241          | 225           | 466                       | —         | —          | —  | —        | —        | —              | 241          | 225           | 466   |
|  | 8                         | 250          | 202           | 452                       | —         | —          | —  | —        | —        | —              | 250          | 202           | 452   |
|  | 9                         | 158          | 150           | 308                       | 2         | 1          | 3  | —        | —        | —              | 160          | 151           | 311   |
|  | 10 a 14                   | 786          | 748           | 1 534                     | 5         | 3          | 8  | —        | —        | —              | 791          | 751           | 1 542 |
| 15 a 20                                    | 700                       | 686          | 1 386         | 6                         | 5         | 11         | —  | —        | —        | 706            | 691          | 1 397         |       |
| 21 a 24                                    | 430                       | 320          | 750           | 9                         | 1         | 10         | —  | —        | —        | 439            | 321          | 760           |       |
| 25 a 29                                    | 932                       | 482          | 1 414         | 39                        | 18        | 57         | 2  | —        | 2        | 973            | 500          | 1 473         |       |
| 30 a 39                                    | 1 534                     | 677          | 2 211         | 92                        | 16        | 108        | —  | —        | —        | 1 626          | 693          | 2 319         |       |
| 40 a 49                                    | 806                       | 386          | 1 192         | 50                        | 10        | 60         | —  | —        | —        | 856            | 396          | 1 252         |       |
| 50 a 59                                    | 306                       | 179          | 485           | 13                        | 3         | 16         | —  | —        | —        | 319            | 182          | 501           |       |
| 60 a 69                                    | 102                       | 60           | 162           | 6                         | 2         | 8          | —  | —        | —        | 108            | 62           | 170           |       |
| 70 a 79                                    | 23                        | 16           | 39            | 1                         | —         | 1          | —  | —        | —        | 24             | 16           | 40            |       |
| 80 a 89                                    | 5                         | 9            | 14            | —                         | —         | —          | —  | —        | —        | 5              | 9            | 14            |       |
| 90 a 99                                    | 1                         | 5            | 6             | —                         | —         | —          | —  | —        | —        | 1              | 5            | 6             |       |
| 100 e +                                    | —                         | —            | —             | —                         | —         | —          | —  | —        | —        | —              | —            | —             |       |
| Idade ignorada<br>Âge inconnu              | 1                         | 1            | 2             | —                         | —         | —          | 1  | 1        | 2        | 2              | 2            | 4             |       |
| <b>TOTAL GERAL</b><br><b>TOTAL GÉNÉRAL</b> | <b>7 831</b>              | <b>5 598</b> | <b>13 429</b> | <b>223</b>                | <b>60</b> | <b>283</b> | <b>3</b>   | <b>2</b> | <b>5</b> | <b>8 057</b>   | <b>5 660</b> | <b>13 717</b> |       |

CONVENÇÃO  
CONVENTION

Homens  
Hommes } H

Mulheres  
Femmes } M

Total  
Total } T

**População do Município de Fonte Boa, Estado do Amazonas, segundo o sexo, a idade e a nacionalidade**

Population du Muncipe de Fonte Boa, de l'Etat de Amazonas, d'après le sexe, l'âge et la nationalité

| IDADE<br>ÂGE                               | Brazileiros<br>Brésiliens |              |               | Estrangeiros<br>Étrangers |            |            | Nacionalidade<br>ignorada<br>Nationalité<br>inconnue |          |          | Total<br>Total |              |               |       |
|--|---------------------------|--------------|---------------|---------------------------|------------|------------|--|----------|----------|----------------|--------------|---------------|-------|
|  | H                         | M            | T             | H                         | M          | T          | H  | M        | T        | H              | M            | T             |       |
|  | Dias<br>Jours             | 10           | 15            | 25                        | —          | —          | —  | —        | —        | —              | 10           | 15            | 25    |
| Mezes<br>Mois                              | 158                       | 161          | 319           | —                         | —          | —          | —  | —        | —        | 158            | 161          | 319           |       |
| 1  | 161                       | 178          | 339           | —                         | —          | —          | —  | —        | —        | 161            | 178          | 339           |       |
| 2  | 214                       | 195          | 409           | —                         | 1          | 1          | —  | —        | —        | 214            | 196          | 410           |       |
| 3  | 203                       | 200          | 403           | —                         | 1          | 1          | —  | —        | —        | 203            | 201          | 404           |       |
| 4  | 181                       | 196          | 377           | 1                         | 3          | 4          | —  | —        | —        | 182            | 199          | 381           |       |
| 5  | 160                       | 155          | 315           | 1                         | 1          | 2          | —  | —        | —        | 161            | 156          | 317           |       |
| 6  | 167                       | 134          | 301           | 2                         | —          | 2          | —  | —        | —        | 169            | 134          | 303           |       |
| 7  | 174                       | 167          | 341           | 3                         | 2          | 5          | —  | —        | —        | 177            | 169          | 346           |       |
| 8  | 160                       | 169          | 329           | —                         | 4          | 4          | —  | —        | —        | 160            | 173          | 333           |       |
| 9  | 137                       | 121          | 258           | —                         | 2          | 2          | —  | —        | —        | 137            | 123          | 260           |       |
| 10 a 14                                    | 614                       | 591          | 1 205         | 11                        | 5          | 16         | —  | —        | —        | 625            | 596          | 1 221         |       |
| Annos<br>Ans                               | 15 a 20                   | 602          | 588           | 1 190                     | 15         | 18         | 33   | —        | —        | —              | 617          | 606           | 1 223 |
| 21 a 24                                    | 332                       | 225          | 557           | 16                        | 7          | 23         | —  | —        | —        | 348            | 232          | 580           |       |
| 25 a 29                                    | 488                       | 332          | 820           | 37                        | 18         | 55         | —  | —        | —        | 525            | 350          | 875           |       |
| 30 a 39                                    | 950                       | 496          | 1 446         | 65                        | 38         | 103        | —  | —        | —        | 1 015          | 534          | 1 549         |       |
| 40 a 49                                    | 564                       | 280          | 844           | 50                        | 26         | 76         | —  | —        | —        | 614            | 306          | 920           |       |
| 50 a 59                                    | 226                       | 122          | 348           | 28                        | 17         | 45         | —  | —        | —        | 254            | 139          | 393           |       |
| 60 a 69                                    | 85                        | 50           | 135           | 13                        | 7          | 20         | —  | —        | —        | 98             | 57           | 155           |       |
| 70 a 79                                    | 26                        | 31           | 57            | 4                         | 1          | 5          | —  | —        | —        | 30             | 32           | 62            |       |
| 80 a 89                                    | 6                         | 7            | 13            | —                         | —          | —          | —  | —        | —        | 6              | 7            | 13            |       |
| 90 a 99                                    | —                         | —            | —             | 1                         | —          | 1          | —  | —        | —        | 1              | —            | 1             |       |
| 100 e +                                    | —                         | —            | —             | —                         | —          | —          | —  | —        | —        | —              | —            | —             |       |
| Idade ignorada<br>Âge inconnu              | 16                        | 2            | 18            | 1                         | —          | 1          | 1  | —        | 1        | 18             | 2            | 20            |       |
| <b>TOTAL GERAL</b><br><b>TOTAL GÉNÉRAL</b> | <b>5 634</b>              | <b>4 415</b> | <b>10 049</b> | <b>248</b>                | <b>151</b> | <b>399</b> | <b>1</b>   | <b>—</b> | <b>1</b> | <b>5 883</b>   | <b>4 566</b> | <b>10 449</b> |       |

CONVENÇÃO  
CONVENTION

Homens } H  
Hommes }  
Mulheres } M  
Femmes }  
Total } T  
Total }

**População do Município de Humaytá, Estado do Amazonas, segundo o sexo, a idade e a nacionalidade**

Population du Municipice de Humaytá, de l'État de Amazonas, d'après le sexe, l'âge et la nationalité

| IDADE<br>ÂGE                               | Brazileiros<br>Brésiliens |              |               | Estrangeiros<br>Étrangers |           |            | Nacionalidade<br>ignorada<br>Nationalité<br>inconnue |          |          | Total<br>Total |              |               |
|--|---------------------------|--------------|---------------|---------------------------|-----------|------------|--|----------|----------|----------------|--------------|---------------|
|  | H                         | M            | T             | H                         | M         | T          | H  | M        | T        | H              | M            | T             |
| Dias<br>Jours                              | 3                         | 10           | 13            | —                         | —         | —          | —  | —        | —        | 3              | 10           | 13            |
| Mezes<br>Mois                              | 193                       | 228          | 421           | —                         | —         | —          | —  | —        | —        | 193            | 228          | 421           |
| Annos<br>Ans                               | 1                         | 142          | 149           | 291                       | —         | —          | —  | —        | —        | 142            | 149          | 291           |
|  | 2                         | 181          | 223           | 404                       | —         | —          | —  | —        | —        | 181            | 223          | 404           |
|  | 3                         | 193          | 195           | 388                       | —         | 2          | 2  | —        | —        | 193            | 197          | 390           |
|  | 4                         | 189          | 186           | 375                       | —         | —          | —  | —        | —        | 189            | 186          | 375           |
|  | 5                         | 194          | 193           | 387                       | —         | 2          | 2  | —        | —        | 194            | 195          | 389           |
|  | 6                         | 170          | 165           | 335                       | 1         | —          | 1  | —        | —        | 171            | 165          | 336           |
|  | 7                         | 169          | 195           | 364                       | —         | 4          | 4  | —        | —        | 169            | 199          | 368           |
|  | 8                         | 216          | 159           | 375                       | 2         | —          | 2  | —        | —        | 218            | 159          | 377           |
|  | 9                         | 150          | 140           | 290                       | 2         | —          | 2  | —        | —        | 152            | 140          | 292           |
|  | 10 a 14                   | 683          | 752           | 1 435                     | —         | 4          | 4  | —        | —        | 683            | 756          | 1 439         |
| 15 a 20                                    | 822                       | 869          | 1 691         | 7                         | —         | 7          | —  | —        | 829      | 869            | 1 698        |               |
| 21 a 24                                    | 540                       | 398          | 938           | 5                         | 6         | 11         | —  | —        | 545      | 404            | 949          |               |
| 25 a 29                                    | 691                       | 510          | 1 201         | 38                        | 6         | 44         | —  | —        | 729      | 516            | 1 245        |               |
| 30 a 39                                    | 1 013                     | 640          | 1 653         | 96                        | 18        | 114        | 1  | —        | 1 110    | 658            | 1 768        |               |
| 40 a 49                                    | 699                       | 370          | 1 069         | 67                        | 14        | 81         | —  | —        | 766      | 384            | 1 150        |               |
| 50 a 59                                    | 296                       | 170          | 466           | 24                        | 15        | 39         | —  | —        | 320      | 185            | 505          |               |
| 60 a 69                                    | 96                        | 93           | 189           | 16                        | 12        | 28         | —  | —        | 112      | 105            | 217          |               |
| 70 a 79                                    | 34                        | 30           | 64            | 8                         | 2         | 10         | —  | —        | 42       | 32             | 74           |               |
| 80 a 89                                    | 8                         | 7            | 15            | 2                         | 2         | 4          | —  | —        | 10       | 9              | 19           |               |
| 90 a 99                                    | 2                         | 2            | 4             | 2                         | 2         | 4          | —  | —        | 4        | 4              | 8            |               |
| 100 e +                                    | 1                         | 1            | 2             | —                         | —         | —          | —  | —        | 1        | 1              | 2            |               |
| Idade ignorada<br>Âge inconnu              | 8                         | —            | 8             | 1                         | —         | 1          | —  | —        | 9        | —              | 9            |               |
| <b>TOTAL GERAL</b><br><b>TOTAL GÉNÉRAL</b> | <b>6 693</b>              | <b>5 685</b> | <b>12 378</b> | <b>271</b>                | <b>89</b> | <b>360</b> | <b>1</b>   | <b>—</b> | <b>1</b> | <b>6 965</b>   | <b>5 774</b> | <b>12 739</b> |

CONVENÇÃO  
CONVENTION

Homens  
Hommes } H

Mulheres  
Femmes } M

Total  
Total } T

População do Município de Itacoatiara, Estado do Amazonas, segundo  
o sexo, a idade e a nacionalidade

Population du Municipie de Itacoatiara, de l'Etat de Amazonas, d'après  
le sexe, l'âge et la nationalité

| IDADE<br>ÂGE                  | Brazileiros<br>Brésiliens |       |        | Estrangeiros<br>Étrangers |     |     | Nacionalidade<br>ignorada<br>Nationalité<br>inconnue |   |    | Total<br>Total |       |        |
|-------------------------------|---------------------------|-------|--------|---------------------------|-----|-----|--|---|----|----------------|-------|--------|
|                               | H                         | M     | T      | II                        | M   | T   | H  | M | T  | H              | M     | T      |
|                               | Dias<br>Jours             | 11    | 18     | 29                        | —   | —   | —  | — | —  | —              | 11    | 18     |
| Mezes<br>Mois                 | 266                       | 259   | 525    | —                         | —   | —   | —  | — | —  | 266            | 259   | 525    |
| Anos<br>Ans                   | 1                         | 198   | 236    | 434                       | —   | —   | —  | — | —  | 198            | 236   | 434    |
|                               | 2                         | 331   | 336    | 667                       | 1   | 1   | 2  | — | —  | 332            | 337   | 669    |
|                               | 3                         | 319   | 307    | 626                       | —   | —   | —  | — | —  | 319            | 307   | 626    |
|                               | 4                         | 277   | 354    | 631                       | 1   | 1   | 2  | — | —  | 278            | 355   | 633    |
|                               | 5                         | 285   | 300    | 585                       | —   | —   | —  | — | —  | 285            | 300   | 585    |
|                               | 6                         | 278   | 257    | 535                       | 1   | 1   | 2  | — | —  | 279            | 258   | 537    |
|                               | 7                         | 307   | 337    | 644                       | 1   | 1   | 2  | — | —  | 308            | 338   | 646    |
|                               | 8                         | 295   | 312    | 607                       | 4   | 1   | 5  | — | —  | 299            | 313   | 612    |
|                               | 9                         | 212   | 231    | 443                       | 1   | 1   | 2  | — | —  | 213            | 232   | 445    |
|                               | 10 a 14                   | 1 162 | 1 094  | 2 256                     | 7   | 6   | 13   | — | —  | 1 169          | 1 100 | 2 269  |
|                               | 15 a 20                   | 1 074 | 1 309  | 2 383                     | 12  | 7   | 19   | — | —  | 1 086          | 1 316 | 2 402  |
|                               | 21 a 24                   | 530   | 595    | 1 125                     | 16  | 8   | 24   | — | —  | 546            | 603   | 1 149  |
|                               | 25 a 29                   | 646   | 717    | 1 363                     | 40  | 10  | 50   | — | —  | 686            | 727   | 1 413  |
|                               | 30 a 39                   | 1 087 | 1 085  | 2 172                     | 106 | 21  | 127  | 1 | —  | 1 194          | 1 106 | 2 300  |
|                               | 40 a 49                   | 674   | 592    | 1 266                     | 72  | 20  | 92   | — | —  | 746            | 612   | 1 358  |
|                               | 50 a 59                   | 350   | 273    | 623                       | 20  | 8   | 28   | — | —  | 370            | 281   | 651    |
|                               | 60 a 69                   | 165   | 180    | 345                       | 10  | 4   | 14   | — | —  | 175            | 184   | 359    |
|                               | 70 a 79                   | 56    | 54     | 110                       | 2   | 2   | 4  | — | —  | 58             | 56    | 114    |
|                               | 80 a 89                   | 13    | 22     | 35                        | 2   | —   | 2  | — | —  | 15             | 22    | 37     |
| 90 a 99                       | 3                         | 4     | 7      | —                         | —   | —   | —  | — | 3  | 4              | 7     |        |
| 100 e +                       | 1                         | —     | 1      | —                         | —   | —   | —  | — | 1  | —              | 1     |        |
| Idade ignorada<br>Âge inconnu | 14                        | 15    | 29     | —                         | —   | —   | 6  | 6 | 12 | 20             | 21    | 41     |
| TOTAL GERAL<br>TOTAL GÉNÉRAL  | 8 554                     | 8 887 | 17 441 | 296                       | 92  | 388 | 7  | 6 | 13 | 8 857          | 8 985 | 17 842 |

CONVENÇÃO  
CONVENTION

Homens  
Hommes } H  
Mulheras  
Femmes } M  
Total  
Total } T

População do Município de Lábrea, Estado do Amazonas, segundo o sexo, a idade e a nacionalidade

Population du Municipie de Labrea, de l'Etat de Amazonas, d'après le sexe, l'âge et la nationalité

| IDADE<br>ÂGE                  | Brasileiros<br>Brésiliens |       |        | Estrangeiros<br>Étrangers |    |     | Nacionalidade<br>Ignorada<br>Nationalité<br>inconnue |   |    | Total<br>Total |       |        |
|-------------------------------|---------------------------|-------|--------|---------------------------|----|-----|--|---|----|----------------|-------|--------|
|                               | H                         | M     | T      | H                         | M  | T   | H  | M | T  | H              | M     | T      |
| Dias<br>Jours                 | 16                        | 18    | 34     | —                         | —  | —   | —  | — | —  | 16             | 18    | 34     |
| Mezes<br>Mois                 | 226                       | 227   | 453    | —                         | —  | —   | —  | — | —  | 226            | 227   | 453    |
| 1                             | 235                       | 201   | 436    | —                         | —  | —   | —  | — | —  | 235            | 201   | 436    |
| 2                             | 276                       | 273   | 549    | —                         | —  | —   | —  | — | —  | 276            | 273   | 549    |
| 3                             | 282                       | 275   | 557    | —                         | —  | —   | —  | — | —  | 282            | 275   | 557    |
| 4                             | 259                       | 253   | 512    | —                         | —  | —   | —  | — | —  | 259            | 253   | 512    |
| 5                             | 264                       | 245   | 509    | 1                         | —  | 1   | —  | — | —  | 265            | 245   | 510    |
| 6                             | 226                       | 272   | 498    | —                         | 1  | 1   | —  | — | —  | 226            | 273   | 499    |
| 7                             | 274                       | 255   | 529    | 1                         | —  | 1   | —  | — | —  | 275            | 255   | 530    |
| 8                             | 265                       | 249   | 514    | —                         | —  | —   | —  | — | —  | 265            | 249   | 514    |
| 9                             | 201                       | 173   | 374    | 1                         | —  | 1   | —  | — | —  | 202            | 173   | 375    |
| 10 a 14                       | 940                       | 875   | 1 815  | 5                         | 2  | 7   | 1  | 1 | 2  | 946            | 878   | 1 824  |
| Anos<br>Ans                   | 15 a 20                   | 1 103 | 985    | 2 091                     | 5  | 7   | 12   | 1 | —  | 1 109          | 995   | 2 104  |
| 21 a 24                       | 798                       | 430   | 1 228  | 13                        | 2  | 15  | 2  | — | 2  | 813            | 432   | 1 245  |
| 25 a 29                       | 1 277                     | 603   | 1 880  | 52                        | 7  | 59  | —  | — | —  | 1 329          | 610   | 1 939  |
| 30 a 39                       | 1 952                     | 791   | 2 743  | 92                        | 17 | 109 | —  | — | —  | 2 044          | 808   | 2 852  |
| 40 a 49                       | 857                       | 439   | 1 296  | 41                        | 9  | 50  | —  | — | —  | 898            | 448   | 1 346  |
| 50 a 59                       | 373                       | 160   | 533    | 14                        | 3  | 17  | —  | — | —  | 387            | 163   | 550    |
| 60 a 69                       | 109                       | 81    | 190    | 6                         | —  | 6   | —  | — | —  | 115            | 81    | 196    |
| 70 a 79                       | 44                        | 23    | 67     | 1                         | —  | 1   | —  | — | —  | 45             | 23    | 68     |
| 80 a 89                       | 5                         | 8     | 13     | 1                         | 1  | 2   | —  | — | —  | 6              | 9     | 15     |
| 90 a 99                       | 2                         | 3     | 5      | 1                         | —  | 1   | —  | — | —  | 3              | 3     | 6      |
| 100 e +                       | —                         | —     | —      | —                         | —  | —   | —  | — | —  | —              | —     | —      |
| Idade ignorada<br>Âge inconnu | 7                         | 3     | 10     | —                         | —  | —   | 5  | 4 | 9  | 12             | 7     | 19     |
| TOTAL GERAL<br>TOTAL GÉNÉRAL  | 9 991                     | 6 845 | 16 836 | 234                       | 49 | 283 | 9  | 5 | 14 | 10 234         | 6 899 | 17 133 |



CONVENÇÃO  
CONVENTION

{ Homens  
Hommes } H

{ Mulheres  
Femmes } M

{ Total  
Total } T

**População do Município de Manacapuru, Estado do Amazonas, segundo o sexo, a idade e a nacionalidade**

Population du Municip de Manacapuru de l'État de Amazonas, d'après le sexe, l'âge et la nationalité

| IDADE<br>ÂGE                               | Brazileiros<br>Brésiliens |              |               | Estrangeiros<br>Étrangers |           |            | Nacionalidade<br>ignorada<br>Nationalité<br>inconnue |          |          | Total<br>Total |              |               |       |
|--|---------------------------|--------------|---------------|---------------------------|-----------|------------|--|----------|----------|----------------|--------------|---------------|-------|
|  | H                         | M            | T             | H                         | M         | T          | H  | M        | T        | H              | M            | T             |       |
|  | Dias<br>Jours             | 13           | 12            | 25                        | —         | —          | —  | —        | —        | —              | 13           | 12            | 25    |
| Mezes<br>Mois                              | 215                       | 231          | 446           | —                         | —         | —          | —  | —        | —        | 215            | 231          | 446           |       |
| Anos<br>Ans                                | 1                         | 186          | 210           | 396                       | 1         | —          | 1  | —        | —        | 187            | 210          | 397           |       |
|  | 2                         | 254          | 250           | 504                       | —         | —          | —  | —        | —        | 254            | 250          | 504           |       |
|  | 3                         | 251          | 224           | 475                       | —         | —          | —  | —        | —        | 251            | 224          | 475           |       |
|  | 4                         | 236          | 220           | 456                       | —         | —          | —  | —        | —        | 236            | 220          | 456           |       |
|  | 5                         | 224          | 223           | 447                       | —         | —          | —  | —        | —        | 224            | 223          | 447           |       |
|  | 6                         | 199          | 206           | 405                       | —         | —          | —  | —        | —        | 199            | 206          | 405           |       |
|  | 7                         | 244          | 231           | 475                       | —         | —          | —  | —        | —        | 244            | 231          | 475           |       |
|  | 8                         | 260          | 267           | 527                       | —         | —          | —  | —        | —        | 260            | 267          | 527           |       |
|  | 9                         | 176          | 180           | 356                       | 1         | —          | 1  | —        | —        | 177            | 180          | 357           |       |
|  | 10 a 14                   | 974          | 866           | 1 840                     | 5         | 1          | 6  | 1        | —        | 1              | 980          | 867           | 1 847 |
|  | 15 a 20                   | 974          | 1 041         | 2 015                     | 15        | 5          | 20   | —        | —        | —              | 989          | 1 046         | 2 035 |
|  | 21 a 24                   | 514          | 490           | 1 004                     | 11        | 14         | 25   | —        | —        | —              | 525          | 504           | 1 029 |
|  | 25 a 29                   | 667          | 597           | 1 264                     | 18        | —          | 18   | —        | —        | —              | 685          | 597           | 1 282 |
|  | 30 a 39                   | 1 025        | 809           | 1 834                     | 42        | 14         | 56   | —        | —        | —              | 1 067        | 823           | 1 890 |
| 40 a 49                                    | 670                       | 485          | 1 155         | 32                        | 2         | 34         | —  | —        | —        | 702            | 487          | 1 189         |       |
| 50 a 59                                    | 363                       | 270          | 633           | 23                        | 2         | 25         | —  | —        | —        | 386            | 272          | 658           |       |
| 60 a 69                                    | 170                       | 152          | 322           | 3                         | 1         | 4          | —  | —        | —        | 173            | 153          | 326           |       |
| 70 a 79                                    | 60                        | 48           | 108           | 2                         | 1         | 3          | —  | —        | —        | 62             | 49           | 111           |       |
| 80 a 89                                    | 16                        | 14           | 30            | —                         | —         | —          | —  | —        | —        | 16             | 14           | 30            |       |
| 90 a 99                                    | 6                         | 7            | 13            | —                         | —         | —          | —  | —        | —        | 6              | 7            | 13            |       |
| 100 e +                                    | 2                         | 5            | 7             | —                         | —         | —          | —  | —        | —        | 2              | 5            | 7             |       |
| Idade Ignorada<br>Âge inconnu              | 3                         | 3            | 6             | —                         | —         | —          | —  | 1        | 1        | 3              | 4            | 7             |       |
| <b>TOTAL GERAL</b><br><b>TOTAL GÉNÉRAL</b> | <b>7 702</b>              | <b>7 041</b> | <b>14 743</b> | <b>153</b>                | <b>40</b> | <b>193</b> | <b>1</b>   | <b>1</b> | <b>2</b> | <b>7 856</b>   | <b>7 082</b> | <b>14 938</b> |       |

CONVENÇÃO  
CONVENTION

{ Homens  
Hommes } H  
{ Mulheres  
Femmes } M  
{ Total  
Total } T

**População do Município de Manaus, Estado do Amazonas, segundo o sexo, a idade e a nacionalidade**

Population du Municipie de Manaus, de l'État de Amazonas, d'après le sexe, l'âge et la nationalité

| IDADE<br>ÂGE                               | Brazileiros<br>Brésiliens |               |               | Estrangeiros<br>Étrangers |              |              | Nacionalidade<br>ignorada<br>Nationalité<br>inconnue |           |           | Total<br>Total |               |               |       |
|--|---------------------------|---------------|---------------|---------------------------|--------------|--------------|--|-----------|-----------|----------------|---------------|---------------|-------|
|  | H                         | M             | T             | H                         | M            | T            | H  | M         | T         | H              | M             | T             |       |
| Dias<br>Jours                              | 66                        | 53            | 119           | 2                         | 2            | 4            | —  | —         | —         | 68             | 55            | 123           |       |
| Mezes<br>Mois                              | 889                       | 974           | 1 863         | 28                        | 19           | 47           | —  | —         | —         | 917            | 993           | 1 910         |       |
| Anos<br>Ans                                | { 1                       | 679           | 721           | 1 400                     | 22           | 8            | 30   | —         | —         | —              | 701           | 729           | 1 430 |
|  | 2                         | 1 021         | 985           | 2 006                     | 24           | 16           | 40   | —         | 1         | 1              | 1 045         | 1 002         | 2 047 |
|  | 3                         | 954           | 1 066         | 2 020                     | 24           | 26           | 50   | —         | 1         | 1              | 978           | 1 093         | 2 071 |
|  | 4                         | 917           | 985           | 1 902                     | 17           | 24           | 41   | —         | —         | —              | 934           | 1 009         | 1 943 |
|  | 5                         | 910           | 913           | 1 823                     | 23           | 26           | 49   | —         | —         | —              | 933           | 939           | 1 872 |
|  | 6                         | 901           | 981           | 1 882                     | 22           | 23           | 45   | —         | —         | —              | 923           | 1 004         | 1 927 |
|  | 7                         | 969           | 1 050         | 2 019                     | 28           | 27           | 55   | —         | —         | —              | 997           | 1 077         | 2 074 |
|  | 8                         | 970           | 854           | 1 824                     | 32           | 27           | 59   | —         | 1         | 1              | 1 002         | 882           | 1 884 |
|  | 9                         | 775           | 873           | 1 648                     | 21           | 25           | 46   | —         | —         | —              | 796           | 898           | 1 694 |
|  | 10 a 14                   | 4 062         | 4 307         | 8 369                     | 190          | 169          | 359  | —         | —         | —              | 4 252         | 4 476         | 8 728 |
| 15 a 20                                    | 4 259                     | 5 023         | 9 282         | 424                       | 288          | 712          | —  | 1         | 1         | 4 683          | 5 312         | 9 995         |       |
| 21 a 24                                    | 2 581                     | 2 585         | 5 166         | 388                       | 232          | 620          | —  | —         | —         | 2 969          | 2 817         | 5 786         |       |
| 25 a 29                                    | 3 116                     | 3 257         | 6 373         | 774                       | 408          | 1 182        | —  | —         | —         | 3 890          | 3 665         | 7 555         |       |
| 30 a 39                                    | 4 866                     | 4 153         | 9 019         | 2 104                     | 795          | 2 899        | —  | 2         | 2         | 6 970          | 4 950         | 11 920        |       |
| 40 a 49                                    | 2 944                     | 2 493         | 5 437         | 1 328                     | 438          | 1 766        | —  | —         | —         | 4 272          | 2 931         | 7 203         |       |
| 50 a 59                                    | 1 412                     | 1 301         | 2 713         | 483                       | 167          | 650          | —  | —         | —         | 1 895          | 1 468         | 3 363         |       |
| 60 a 69                                    | 572                       | 655           | 1 227         | 98                        | 41           | 139          | —  | —         | —         | 670            | 696           | 1 366         |       |
| 70 a 79                                    | 157                       | 231           | 388           | 25                        | 6            | 31           | —  | —         | —         | 182            | 237           | 419           |       |
| 80 a 89                                    | 55                        | 67            | 122           | 5                         | 2            | 7            | —  | —         | —         | 60             | 69            | 129           |       |
| 90 a 99                                    | 15                        | 26            | 41            | 1                         | 1            | 2            | —  | —         | —         | 16             | 27            | 43            |       |
| { 100 e +                                  | 5                         | 4             | 9             | —                         | —            | —            | —  | —         | —         | 5              | 4             | 9             |       |
| Idade ignorada<br>Âge inconnu              | 85                        | 60            | 145           | 12                        | 3            | 15           | 36   | 17        | 53        | 133            | 80            | 213           |       |
| <b>TOTAL GERAL</b><br><b>TOTAL GÉNÉRAL</b> | <b>33 180</b>             | <b>33 617</b> | <b>66 797</b> | <b>6 075</b>              | <b>2 773</b> | <b>8 848</b> | <b>36</b>  | <b>23</b> | <b>59</b> | <b>39 291</b>  | <b>36 413</b> | <b>75 704</b> |       |

CONVENÇÃO  
CONVENTION

Homens  
Hommes } H  
Mulheres  
Femmes } M  
Total  
Total } T

População do Município de Manicoré, Estado de Amazonas, segundo  
o sexo, a idade e a nacionalidade

Population du Municipè de Manicoré, de l'État de Amazonas, d'après  
le sexe, l'âge et la nationalité

| IDADE<br>ÂGE                               | Brasileiros<br>Brésiliens |              |               | Estrangeiros<br>Étrangers |           |            | Nacionalidade<br>ignorada<br>Nationalité<br>inconnue |          |          | Total<br>Total |              |               |
|--|---------------------------|--------------|---------------|---------------------------|-----------|------------|--|----------|----------|----------------|--------------|---------------|
|  | H                         | M            | T             | H                         | M         | T          | II   | M        | T        | II             | II           | T             |
| Dias<br>Jours                              | 19                        | 19           | 38            | —                         | —         | —          | —  | —        | —        | 19             | 19           | 38            |
| Mezes<br>Mois                              | 254                       | 254          | 538           | —                         | —         | —          | —  | —        | —        | 284            | 254          | 538           |
| 1<br>2<br>3<br>4<br>5<br>6<br>7<br>8<br>9  | 236                       | 247          | 483           | —                         | —         | —          | —  | —        | —        | 236            | 247          | 483           |
|  | 271                       | 258          | 529           | —                         | —         | —          | —  | —        | —        | 271            | 258          | 529           |
|  | 300                       | 297          | 597           | —                         | —         | —          | —  | —        | —        | 300            | 297          | 597           |
|  | 241                       | 261          | 502           | —                         | —         | —          | 1  | —        | 1        | 242            | 261          | 503           |
|  | 273                       | 264          | 537           | 1                         | —         | 1          | —  | —        | —        | 274            | 264          | 538           |
|  | 271                       | 216          | 487           | —                         | —         | —          | —  | —        | —        | 271            | 216          | 487           |
|  | 297                       | 275          | 572           | —                         | 1         | 1          | —  | —        | —        | 297            | 276          | 573           |
|  | 303                       | 232          | 535           | —                         | —         | —          | —  | —        | —        | 303            | 232          | 535           |
|  | 187                       | 243          | 430           | —                         | —         | —          | —  | —        | —        | 187            | 243          | 430           |
|  | 10 a 14                   | 1 016        | 1 038         | 2 054                     | 1         | —          | 1  | —        | —        | 1 017          | 1 038        | 2 055         |
| Anos<br>Ans                                | 15 a 20                   | 1 139        | 1 163         | 2 302                     | 6         | 1          | 7  | —        | —        | 1 145          | 1 164        | 2 309         |
|  | 21 a 24                   | 579          | 528           | 1 107                     | 4         | —          | 4  | —        | —        | 583            | 528          | 1 111         |
|  | 25 a 29                   | 651          | 631           | 1 282                     | 14        | 4          | 18   | —        | —        | 665            | 635          | 1 300         |
|  | 30 a 35                   | 1 022        | 803           | 1 825                     | 39        | 15         | 54   | —        | —        | 1 061          | 818          | 1 879         |
|  | 40 a 49                   | 723          | 529           | 1 252                     | 50        | 23         | 73   | —        | —        | 773            | 552          | 1 325         |
|  | 50 a 59                   | 350          | 219           | 569                       | 26        | 17         | 43   | —        | —        | 376            | 236          | 612           |
|  | 60 a 69                   | 151          | 123           | 274                       | 9         | 6          | 15   | —        | —        | 160            | 129          | 289           |
|  | 70 a 79                   | 50           | 52            | 102                       | 3         | 5          | 8  | —        | —        | 53             | 57           | 110           |
|  | 80 a 89                   | 14           | 16            | 30                        | 7         | 1          | 8  | —        | —        | 21             | 17           | 38            |
|  | 90 a 99                   | 2            | 9             | 11                        | —         | —          | —  | —        | —        | 2              | 9            | 11            |
| 100 e +                                    | 2                         | 2            | 4             | —                         | —         | —          | —  | —        | 2        | 2              | 4            |               |
| Idade ignorada<br>Âge inconnu              | —                         | —            | —             | —                         | —         | —          | 2  | —        | 2        | 2              | —            | 2             |
| <b>TOTAL GERAL</b><br><b>TOTAL GÉNÉRAL</b> | <b>8 381</b>              | <b>7 679</b> | <b>16 060</b> | <b>160</b>                | <b>73</b> | <b>233</b> | <b>3</b>   | <b>—</b> | <b>3</b> | <b>8 544</b>   | <b>7 752</b> | <b>16 296</b> |

CONVENÇÃO } Homens } H  
 CONVENTION } Hommes } H  
 } Mulheres } M  
 } Femmes } M  
 } Total } T  
 } Total } T

**População do Município de Maués, Estado do Amazonas, segundo o sexo, a idade e a nacionalidade**

Population du Muncipe de Maués de l'État de Amazonas, d'après le sexe, l'âge et la nationalité

| IDADE<br>ÂGE                               | Brazileiros<br>Brésiliens |              |               | Estrangeiros<br>Étrangers |          |           | Nacionalidade<br>ignorada<br>Nationalité<br>inconnue |          |          | Total<br>Total |              |               |
|--|---------------------------|--------------|---------------|---------------------------|----------|-----------|--|----------|----------|----------------|--------------|---------------|
|  | H                         | M            | T             | H                         | M        | T         | H  | M        | T        | H              | M            | T             |
| Dias<br>Jours                              | 9                         | 8            | 17            | —                         | —        | —         | —  | —        | —        | 9              | 8            | 17            |
| Mezes<br>Mois                              | 150                       | 154          | 304           | —                         | —        | —         | —  | —        | —        | 150            | 154          | 304           |
| Anos<br>Ans                                | 1                         | 144          | 302           | —                         | —        | —         | —  | —        | —        | 158            | 144          | 302           |
|  | 2                         | 228          | 197           | 425                       | —        | —         | —  | —        | —        | 228            | 197          | 425           |
|  | 3                         | 209          | 165           | 374                       | —        | —         | —  | —        | —        | 209            | 165          | 374           |
|  | 4                         | 208          | 188           | 396                       | —        | —         | —  | —        | —        | 208            | 188          | 396           |
|  | 5                         | 202          | 177           | 379                       | —        | —         | —  | —        | —        | 202            | 177          | 379           |
|  | 6                         | 157          | 172           | 329                       | —        | —         | —  | —        | —        | 157            | 172          | 329           |
|  | 7                         | 200          | 213           | 413                       | —        | —         | —  | —        | —        | 200            | 213          | 413           |
|  | 8                         | 233          | 178           | 411                       | —        | —         | —  | —        | —        | 233            | 178          | 411           |
|  | 9                         | 143          | 121           | 264                       | —        | —         | —  | —        | —        | 143            | 121          | 264           |
|  | 10 a 14                   | 695          | 659           | 1 354                     | —        | —         | —  | —        | —        | 695            | 659          | 1 354         |
| 15 a 20                                    | 779                       | 873          | 1 652         | 1                         | 2        | 3         | —  | —        | 780      | 875            | 1 655        |               |
| 21 a 24                                    | 373                       | 370          | 743           | 5                         | —        | 5         | —  | 1        | 378      | 371            | 749          |               |
| 25 a 29                                    | 494                       | 531          | 1 025         | 13                        | 1        | 14        | —  | —        | 507      | 532            | 1 039        |               |
| 30 a 39                                    | 719                       | 685          | 1 404         | 22                        | 1        | 23        | 3  | —        | 744      | 686            | 1 430        |               |
| 40 a 49                                    | 461                       | 405          | 866           | 15                        | 3        | 18        | —  | —        | 476      | 408            | 884          |               |
| 50 a 59                                    | 208                       | 198          | 406           | 6                         | —        | 6         | —  | —        | 214      | 198            | 412          |               |
| 60 a 69                                    | 122                       | 143          | 265           | 1                         | 1        | 2         | —  | —        | 123      | 144            | 267          |               |
| 70 a 79                                    | 45                        | 43           | 88            | 1                         | —        | 1         | —  | —        | 46       | 43             | 89           |               |
| 80 a 89                                    | 16                        | 13           | 29            | —                         | —        | —         | —  | —        | 16       | 13             | 29           |               |
| 90 a 99                                    | 6                         | 7            | 13            | 1                         | —        | 1         | —  | —        | 7        | 7              | 14           |               |
| 100 e +                                    | 1                         | 4            | 5             | —                         | —        | —         | —  | —        | 1        | 4              | 5            |               |
| Idade ignorada<br>Âge inconnu              | —                         | —            | —             | —                         | —        | —         | —  | —        | —        | —              | —            |               |
| <b>TOTAL GERAL</b><br><b>TOTAL GÉNÉRAL</b> | <b>5 816</b>              | <b>5 648</b> | <b>11 464</b> | <b>65</b>                 | <b>8</b> | <b>73</b> | <b>3</b>   | <b>1</b> | <b>4</b> | <b>5 884</b>   | <b>5 657</b> | <b>11 541</b> |

CONVENÇÃO  
CONVENTION

Homens  
Hommes } H

Mulheres  
Femmes } M

Total  
Total } T

População do Município de Moura, Estado de Amazonas, segundo  
o sexo, a idade e a nacionalidade

Population du Municipie de Moura, de l'Etat de Amazonas, d'après  
le sexe, l'âge et la nationalité

| IDADE<br>ÂGE                               | Brasileiros<br>Brésiliens |            |              | Estrangeiros<br>Étrangers |           |           | Nacionalidade<br>ignorada<br>Nationalité<br>inconnue |          |          | Total<br>Total |            |              |
|--|---------------------------|------------|--------------|---------------------------|-----------|-----------|--|----------|----------|----------------|------------|--------------|
|  | H                         | M          | T            | H                         | M         | T         | H  | M        | T        | H              | M          | F            |
|  | Dias<br>Jours             | —          | 1            | 1                         | —         | —         | —  | —        | —        | —              | —          | 1            |
| Mezes<br>Mois                              | 18                        | 29         | 47           | —                         | —         | —         | —  | —        | —        | 18             | 29         | 47           |
| 1  | 31                        | 11         | 42           | —                         | —         | —         | —  | —        | —        | 31             | 11         | 42           |
| 2  | 16                        | 16         | 32           | —                         | —         | —         | —  | —        | —        | 16             | 16         | 32           |
| 3  | 21                        | 21         | 42           | —                         | —         | —         | —  | —        | —        | 21             | 21         | 42           |
| 4  | 17                        | 18         | 35           | —                         | —         | —         | —  | —        | —        | 17             | 18         | 35           |
| 5  | 20                        | 17         | 37           | 1                         | —         | 1         | —  | —        | —        | 21             | 17         | 38           |
| 6  | 16                        | 16         | 32           | —                         | —         | —         | —  | —        | —        | 16             | 16         | 32           |
| 7  | 22                        | 22         | 44           | —                         | —         | —         | —  | —        | —        | 22             | 22         | 44           |
| 8  | 22                        | 12         | 34           | —                         | —         | —         | —  | —        | —        | 22             | 12         | 34           |
| 9  | 12                        | 15         | 27           | —                         | 1         | 1         | —  | —        | —        | 12             | 16         | 28           |
| 10 a 14                                    | 110                       | 81         | 191          | 2                         | 1         | 3         | —  | —        | —        | 112            | 82         | 194          |
| Annos<br>Ans                               | 15 a 20                   | 88         | 81           | 169                       | 7         | —         | 7  | —        | —        | 95             | 81         | 176          |
| 21 a 24                                    | 76                        | 49         | 125          | 5                         | —         | 5         | —  | —        | —        | 81             | 49         | 130          |
| 25 a 29                                    | 91                        | 67         | 158          | 9                         | 6         | 15        | —  | —        | —        | 100            | 73         | 173          |
| 30 a 39                                    | 148                       | 77         | 225          | 8                         | 4         | 12        | —  | —        | —        | 156            | 81         | 237          |
| 40 a 49                                    | 89                        | 44         | 133          | 5                         | 2         | 7         | —  | —        | —        | 94             | 46         | 140          |
| 50 a 59                                    | 30                        | 14         | 44           | 1                         | 1         | 2         | —  | —        | —        | 31             | 15         | 46           |
| 60 a 69                                    | 4                         | 9          | 13           | —                         | —         | —         | —  | —        | —        | 4              | 9          | 13           |
| 70 a 79                                    | 1                         | 2          | 3            | —                         | —         | —         | —  | —        | —        | 1              | 2          | 3            |
| 80 a 89                                    | —                         | —          | —            | —                         | —         | —         | —  | —        | —        | —              | —          | —            |
| 90 a 99                                    | —                         | —          | —            | —                         | —         | —         | —  | —        | —        | —              | —          | —            |
| 100 e +                                    | —                         | —          | —            | —                         | —         | —         | —  | —        | —        | —              | —          | —            |
| Idade ignorada<br>Âge inconnu              | 2                         | 1          | 3            | —                         | —         | —         | —  | —        | —        | 2              | 1          | 3            |
| <b>TOTAL GERAL</b><br><b>TOTAL GÉNÉRAL</b> | <b>834</b>                | <b>603</b> | <b>1 437</b> | <b>38</b>                 | <b>15</b> | <b>53</b> | <b>—</b>   | <b>—</b> | <b>—</b> | <b>872</b>     | <b>618</b> | <b>1 490</b> |

CONVENÇÃO } Homens } H  
 CONVENTION } Hommes }  
 } Mulheres } M  
 } Femmes }  
 } Total } T  
 } Total }

População do Município de Parintins, Estado do Amazonas, segundo o sexo, a idade e a nacionalidade

Population du Municipie de Parintins, de l'Etat de Amazonas, d'après le sexe, l'âge et la nationalité

| IDADE<br>ÂGE                               | Brasileiros<br>Brésiliens |              |               | Estrangeiros<br>Étrangers |           |            | Nacionalidade<br>ignorada<br>Nationalité<br>inconnue |          |          | Total<br>Total |              |               |
|--|---------------------------|--------------|---------------|---------------------------|-----------|------------|--|----------|----------|----------------|--------------|---------------|
|  | H                         | M            | T             | H                         | M         | F          | H  | M        | F        | H              | M            | T             |
| Dias<br>Jours                              | 20                        | 18           | 38            | —                         | —         | —          | —  | —        | —        | 20             | 18           | 38            |
| Mezes<br>Mois                              | 224                       | 226          | 450           | —                         | —         | —          | —  | —        | —        | 224            | 226          | 450           |
| Anos<br>Ans                                | 1                         | 224          | 230           | 454                       | —         | —          | —  | —        | —        | 224            | 230          | 454           |
|  | 2                         | 272          | 289           | 561                       | —         | —          | —  | —        | —        | 272            | 289          | 561           |
|  | 3                         | 287          | 287           | 574                       | —         | —          | —  | —        | —        | 287            | 287          | 574           |
|  | 4                         | 236          | 251           | 487                       | —         | —          | —  | —        | —        | 236            | 251          | 487           |
|  | 5                         | 254          | 257           | 511                       | —         | —          | —  | —        | —        | 254            | 257          | 511           |
|  | 6                         | 239          | 260           | 499                       | —         | —          | —  | —        | —        | 239            | 260          | 499           |
|  | 7                         | 253          | 264           | 517                       | —         | —          | —  | —        | —        | 253            | 264          | 517           |
|  | 8                         | 309          | 290           | 599                       | —         | —          | —  | —        | —        | 309            | 290          | 599           |
|  | 9                         | 198          | 184           | 382                       | —         | —          | —  | —        | —        | 198            | 184          | 382           |
|  | 10 a 14                   | 1 053        | 992           | 2 045                     | 1         | 1          | 2  | —        | —        | 1 054          | 993          | 2 047         |
|  | 15 a 20                   | 1 130        | 1 268         | 2 398                     | 6         | 1          | 7  | —        | 2        | 1 136          | 1 271        | 2 407         |
|  | 21 a 24                   | 499          | 528           | 1 027                     | 3         | 2          | 5  | —        | —        | 502            | 600          | 1 102         |
|  | 25 a 29                   | 631          | 689           | 1 320                     | 12        | 7          | 19   | —        | —        | 643            | 696          | 1 339         |
|  | 30 a 39                   | 892          | 880           | 1 772                     | 24        | 7          | 31   | —        | —        | 916            | 887          | 1 803         |
|  | 40 a 49                   | 594          | 562           | 1 156                     | 27        | 5          | 32   | —        | —        | 621            | 567          | 1 188         |
|  | 50 a 59                   | 317          | 292           | 609                       | 11        | 5          | 16   | —        | 1        | 328            | 298          | 626           |
|  | 60 a 69                   | 150          | 152           | 302                       | 6         | —          | 6  | —        | —        | 156            | 152          | 308           |
|  | 70 a 79                   | 56           | 53            | 109                       | 2         | 4          | 6  | —        | —        | 58             | 57           | 115           |
|  | 80 a 89                   | 20           | 24            | 44                        | —         | —          | —  | —        | —        | 20             | 24           | 44            |
| 90 a 99                                    | 6                         | 5            | 11            | —                         | —         | —          | —  | —        | 6        | 5              | 11           |               |
| 100 e +                                    | 2                         | 2            | 4             | —                         | —         | —          | —  | —        | 2        | 2              | 4            |               |
| Idade ignorada<br>Âge inconnu              | 1                         | —            | 1             | —                         | —         | —          | 1  | —        | 1        | 2              | —            | 2             |
| <b>TOTAL GERAL</b><br><b>TOTAL GÉNÉRAL</b> | <b>7 867</b>              | <b>8 073</b> | <b>15 940</b> | <b>92</b>                 | <b>32</b> | <b>124</b> | <b>1</b>   | <b>3</b> | <b>4</b> | <b>7 960</b>   | <b>8 108</b> | <b>16 068</b> |

CONVENÇÃO  
CONVENTION

|                    |     |
|--------------------|-----|
| Homens<br>Hommes   | } H |
| Mulheres<br>Femmes |     |
| Total<br>Total     | } T |

**População do Município de Porto Velho, Estado de Amazonas,  
segundo o sexo, a idade e a nacionalidade**

Population du Municipie de Porto Velho, de l'État de Amazonas,  
d'après le sexe, l'âge et la nationalité

| IDADE<br>ÂGE                               | Brazileiros<br>Brésiliens |              |              | Estrangeiros<br>Étrangers |            |            | Nacionalidade<br>ignorada<br>Nationalité<br>inconnue |          |          | Total<br>Total |              |              |
|--|---------------------------|--------------|--------------|---------------------------|------------|------------|--|----------|----------|----------------|--------------|--------------|
|  | H                         | M            | T            | H                         | M          | T          | H  | M        | T        | H              | M            | T            |
| Dias<br>Jours                              | 1                         | 6            | 7            | —                         | —          | —          | —  | —        | —        | 1              | 6            | 7            |
| Mezes<br>Mois                              | 54                        | 58           | 112          | 1                         | 1          | 2          | —  | —        | —        | 55             | 59           | 114          |
| 1  | 39                        | 48           | 87           | 1                         | —          | 1          | —  | —        | —        | 40             | 48           | 88           |
| 2  | 48                        | 60           | 108          | 2                         | 1          | 3          | —  | —        | —        | 50             | 61           | 111          |
| 3  | 65                        | 67           | 132          | 1                         | 1          | 2          | —  | —        | —        | 66             | 68           | 134          |
| 4  | 42                        | 46           | 88           | 1                         | 2          | 3          | —  | —        | —        | 43             | 48           | 91           |
| 5  | 37                        | 53           | 90           | 1                         | 4          | 5          | —  | —        | —        | 38             | 62           | 100          |
| 6  | 51                        | 30           | 81           | 5                         | 1          | 6          | —  | —        | —        | 56             | 31           | 87           |
| 7  | 49                        | 47           | 96           | —                         | 1          | 1          | —  | —        | —        | 49             | 48           | 97           |
| 8  | 45                        | 64           | 109          | 1                         | 2          | 3          | —  | —        | —        | 46             | 66           | 112          |
| 9  | 35                        | 30           | 65           | 1                         | —          | 1          | —  | —        | —        | 36             | 30           | 66           |
| 10 a 14                                    | 163                       | 164          | 327          | 12                        | 14         | 26         | —  | —        | —        | 175            | 178          | 353          |
| Annos<br>Ans                               | 15 a 20                   | 230          | 190          | 420                       | 23         | 20         | 43   | —        | —        | 253            | 210          | 463          |
| 21 a 24                                    | 242                       | 134          | 376          | 41                        | 28         | 69         | —  | —        | —        | 283            | 162          | 445          |
| 25 a 29                                    | 412                       | 194          | 606          | 118                       | 53         | 171        | —  | —        | —        | 530            | 247          | 777          |
| 30 a 39                                    | 762                       | 293          | 1 055        | 277                       | 107        | 384        | —  | —        | —        | 1 039          | 400          | 1 439        |
| 40 a 49                                    | 324                       | 131          | 455          | 120                       | 34         | 154        | —  | —        | —        | 444            | 165          | 609          |
| 50 a 59                                    | 99                        | 29           | 128          | 35                        | 5          | 40         | —  | —        | —        | 134            | 34           | 168          |
| 60 a 69                                    | 7                         | 10           | 17           | 7                         | 5          | 12         | —  | —        | —        | 14             | 15           | 29           |
| 70 a 79                                    | 6                         | 4            | 10           | 1                         | 1          | 2          | —  | —        | —        | 7              | 5            | 12           |
| 80 a 89                                    | 1                         | —            | 1            | —                         | —          | —          | —  | —        | —        | 1              | —            | 1            |
| 90 a 99                                    | 1                         | 1            | 2            | —                         | —          | —          | —  | —        | —        | 1              | 1            | 2            |
| 100 e +                                    | —                         | —            | —            | —                         | —          | —          | —  | —        | —        | —              | —            | —            |
| Idade ignorada<br>Âge inconnu              | —                         | —            | —            | —                         | —          | —          | —  | —        | —        | —              | —            | —            |
| <b>TOTAL GERAL</b><br><b>TOTAL GÉNÉRAL</b> | <b>2 713</b>              | <b>1 664</b> | <b>4 377</b> | <b>648</b>                | <b>280</b> | <b>928</b> | <b>—</b>   | <b>—</b> | <b>—</b> | <b>3 361</b>   | <b>1 944</b> | <b>5 305</b> |

CONVENÇÃO  
CONVENTION

Homens } H  
Hommes }  
Mulheres } M  
Femmes }  
Total } T  
Total }

População do Município de São Felipe, Estado do Amazonas,  
segundo o sexo, a idade e a nacionalidade

Population du Municipc de São Felipe de l'État de Amazonas,  
d'après le sexe, l'âge et la nationalité

| IDADE<br>ÂGE                               | Brazileiros<br>Brésiliens |              |               | Estrangeiros<br>Étrangers |           |            | Nacionalidade<br>ignorada<br>Nationalité<br>inconnue |          |          | Total<br>Total |              |               |     |
|--|---------------------------|--------------|---------------|---------------------------|-----------|------------|--|----------|----------|----------------|--------------|---------------|-----|
|  | H                         | M            | T             | H                         | M         | T          | H  | M        | T        | H              | M            | T             |     |
| Dias<br>Jours                              | 15                        | 10           | 25            | —                         | —         | —          | —  | —        | —        | 15             | 10           | 25            |     |
| Mezes<br>Mois                              | 209                       | 265          | 474           | —                         | —         | —          | —  | —        | —        | 209            | 265          | 474           |     |
| Anos<br>Ans                                | 1                         | 193          | 203           | 396                       | —         | —          | —  | 1        | —        | 1              | 194          | 203           | 397 |
|  | 2                         | 311          | 294           | 605                       | —         | —          | —  | —        | —        | 311            | 294          | 605           |     |
|  | 3                         | 282          | 287           | 569                       | 2         | —          | 2  | —        | —        | 284            | 287          | 571           |     |
|  | 4                         | 250          | 258           | 508                       | —         | —          | —  | —        | —        | 250            | 258          | 508           |     |
|  | 5                         | 271          | 256           | 527                       | —         | —          | —  | —        | —        | 271            | 256          | 527           |     |
|  | 6                         | 254          | 210           | 464                       | —         | 1          | 1  | —        | —        | 254            | 211          | 465           |     |
|  | 7                         | 264          | 253           | 517                       | —         | —          | —  | —        | —        | 264            | 253          | 517           |     |
|  | 8                         | 236          | 242           | 478                       | 1         | 1          | 2  | —        | —        | 237            | 243          | 480           |     |
|  | 9                         | 181          | 209           | 390                       | —         | —          | —  | —        | —        | 181            | 209          | 390           |     |
|  | 10 a 14                   | 1 032        | 975           | 2 007                     | 5         | 1          | 6  | —        | —        | 1 037          | 976          | 2 013         |     |
| 15 a 20                                    | 901                       | 877          | 1 778         | 7                         | 4         | 11         | —  | —        | 908      | 881            | 1 789        |               |     |
| 21 a 24                                    | 679                       | 374          | 1 053         | 6                         | 2         | 8          | —  | —        | 685      | 376            | 1 061        |               |     |
| 25 a 29                                    | 1 100                     | 464          | 1 564         | 17                        | 4         | 21         | —  | —        | 1 117    | 468            | 1 585        |               |     |
| 30 a 39                                    | 1 854                     | 673          | 2 527         | 40                        | 10        | 50         | —  | —        | 1 894    | 683            | 2 577        |               |     |
| 40 a 49                                    | 932                       | 450          | 1 382         | 21                        | 5         | 26         | —  | —        | 953      | 455            | 1 408        |               |     |
| 50 a 59                                    | 408                       | 182          | 590           | 13                        | —         | 13         | —  | —        | 421      | 182            | 603          |               |     |
| 60 a 69                                    | 107                       | 61           | 168           | 12                        | —         | 12         | —  | —        | 119      | 61             | 180          |               |     |
| 70 a 79                                    | 28                        | 19           | 47            | 1                         | —         | 1          | —  | —        | 29       | 19             | 48           |               |     |
| 80 a 89                                    | 3                         | 5            | 8             | —                         | —         | —          | —  | —        | 3        | 5              | 8            |               |     |
| 90 a 99                                    | 2                         | 2            | 4             | —                         | —         | —          | —  | —        | 2        | 2              | 4            |               |     |
| 100 e +                                    | —                         | —            | —             | —                         | —         | —          | —  | —        | —        | —              | —            |               |     |
| Idade ignorada<br>Âge inconnu              | —                         | —            | —             | —                         | —         | —          | 2  | 1        | 3        | 2              | 1            | 3             |     |
| <b>TOTAL GERAL</b><br><b>TOTAL GÉNÉRAL</b> | <b>9 512</b>              | <b>6 569</b> | <b>16 081</b> | <b>125</b>                | <b>28</b> | <b>153</b> | <b>3</b>   | <b>1</b> | <b>4</b> | <b>9 640</b>   | <b>6 598</b> | <b>16 238</b> |     |



CONVENÇÃO  
CONVENTION

|                    |   |   |
|--------------------|---|---|
| Homens<br>Hommes   | } | H |
| Mulheres<br>Femmes |   |   |
| Total<br>Total     | } | T |
|                    |   |   |

**População do Município de São Gabriel, Estado do Amazonas, segundo o sexo, a idade e a nacionalidade**

Population du Municipie de São Gabriel, de l'État de Amazonas, d'après le sexe, l'âge et la nationalité

| IDADE<br>ÂGE                               | Brazileiros<br>Brésiliens |              |               | Estrangeiros<br>Étrangers |            |            | Nacionalidade<br>ignorada<br>Nationalité<br>inconnue |   |   | Total<br>Total |              |               |       |
|--|---------------------------|--------------|---------------|---------------------------|------------|------------|--|---|---|----------------|--------------|---------------|-------|
|  | H                         | M            | T             | H                         | M          | T          | H  | M | T | H              | M            | T             |       |
|  |                           |              |               |                           |            |            |  |   |   |                |              |               |       |
| Dias<br>Jours                              | 7                         | 5            | 12            | —                         | 1          | 1          | —  | — | — | 7              | 6            | 13            |       |
| Meses<br>Mois                              | 102                       | 126          | 228           | 2                         | 4          | 6          | —  | — | — | 104            | 130          | 234           |       |
| Anos<br>Ans                                | 1                         | 190          | 172           | 362                       | 1          | 8          | 9  | — | — | —              | 191          | 180           | 371   |
|  | 2                         | 216          | 255           | 471                       | 1          | 3          | 4  | — | — | —              | 217          | 258           | 475   |
|  | 3                         | 212          | 210           | 422                       | 5          | 1          | 6  | — | — | —              | 217          | 211           | 428   |
|  | 4                         | 241          | 246           | 487                       | 5          | 6          | 11   | — | — | —              | 246          | 252           | 498   |
|  | 5                         | 190          | 174           | 364                       | 1          | 6          | 7  | — | — | —              | 191          | 180           | 371   |
|  | 6                         | 257          | 248           | 505                       | 9          | 3          | 12   | — | — | —              | 266          | 251           | 517   |
|  | 7                         | 161          | 143           | 309                       | 3          | 3          | 6  | — | — | —              | 164          | 151           | 315   |
|  | 8                         | 320          | 247           | 567                       | 4          | 9          | 13   | — | — | —              | 324          | 256           | 580   |
|  | 9                         | 152          | 109           | 261                       | 4          | 3          | 7  | — | — | —              | 156          | 112           | 268   |
|  | 10 a 14                   | 975          | 732           | 1 707                     | 41         | 31         | 72   | — | — | —              | 1 016        | 763           | 1 779 |
|  | 15 a 20                   | 1 065        | 1 010         | 2 075                     | 43         | 34         | 77   | — | — | —              | 1 108        | 1 044         | 2 152 |
|  | 21 a 24                   | 511          | 540           | 1 051                     | 19         | 19         | 38   | — | — | —              | 530          | 559           | 1 089 |
|  | 25 a 29                   | 723          | 767           | 1 495                     | 63         | 29         | 92   | — | — | —              | 791          | 796           | 1 587 |
|  | 30 a 39                   | 1 066        | 978           | 2 044                     | 74         | 43         | 117  | — | — | —              | 1 140        | 1 021         | 2 161 |
|  | 40 a 49                   | 742          | 580           | 1 322                     | 64         | 22         | 86   | — | — | —              | 806          | 602           | 1 408 |
|  | 50 a 59                   | 286          | 242           | 528                       | 19         | 8          | 27   | — | — | —              | 305          | 250           | 555   |
|  | 60 a 69                   | 187          | 142           | 329                       | 18         | 12         | 30   | — | — | —              | 205          | 154           | 359   |
|  | 70 a 79                   | 86           | 43            | 129                       | 5          | 2          | 7  | — | — | —              | 91           | 45            | 136   |
|  | 80 a 89                   | 50           | 27            | 77                        | 3          | —          | 3  | — | — | —              | 53           | 27            | 80    |
| 90 a 99                                    | 19                        | 8            | 27            | —                         | 1          | 1          | —  | — | — | 19             | 9            | 28            |       |
| 100 e +                                    | 3                         | 1            | 4             | —                         | —          | —          | —  | — | — | 3              | 1            | 4             |       |
| Idade ignorada<br>Âge inconnu              | 2                         | —            | 2             | —                         | —          | —          | —  | — | — | 2              | —            | 2             |       |
| <b>TOTAL GERAL</b><br><b>TOTAL GÉNÉRAL</b> | <b>7 768</b>              | <b>7 010</b> | <b>14 778</b> | <b>384</b>                | <b>248</b> | <b>632</b> | —  | — | — | <b>8 152</b>   | <b>7 258</b> | <b>15 410</b> |       |

CONVENÇÃO }  
 CONVENTION }  
 Homens } H  
 Hommes }  
 Mulheres } M  
 Femmes }  
 Total } T  
 Total }

**População do Município de São Paulo de Olivença, Estado do Amazonas, segundo o sexo, a idade e a nacionalidade**

Population du Muncipe de São Paulo de Olivença, de l'État de Amazonas, d'après le sexe, l'âge et la nationalité

| IDADE<br>ÂGE                               | Brazileiros<br>Brésiliens |              |               | Estrangeiros<br>Étrangers |            |              | Nacionalidade<br>ignorada<br>Nationalité<br>inconnue |          |          | Total<br>Total |              |               |       |
|--|---------------------------|--------------|---------------|---------------------------|------------|--------------|--|----------|----------|----------------|--------------|---------------|-------|
|  | H                         | M            | T             | H                         | M          | T            | H  | M        | T        | H              | M            | T             |       |
|  | Dias<br>Jours             | 17           | 14            | 31                        | —          | —            | —  | —        | —        | —              | 17           | 14            | 31    |
| Mezes<br>Mois                              | 222                       | 189          | 411           | —                         | 3          | 3            | —  | 1        | 1        | 222            | 193          | 415           |       |
| 1  | 178                       | 172          | 350           | 1                         | 5          | 6            | —  | —        | —        | 179            | 177          | 356           |       |
|  | 2                         | 253          | 242           | 495                       | 1          | 5            | 6  | —        | —        | 254            | 247          | 501           |       |
|  | 3                         | 246          | 241           | 487                       | 7          | 8            | 15   | —        | —        | 253            | 249          | 502           |       |
|  | 4                         | 237          | 247           | 484                       | 7          | 10           | 17   | —        | —        | 244            | 257          | 501           |       |
|  | 5                         | 200          | 178           | 378                       | 8          | 7            | 15   | —        | —        | 208            | 185          | 393           |       |
|  | 6                         | 156          | 205           | 391                       | 12         | 4            | 16   | 1        | —        | 1              | 199          | 209           | 408   |
|  | 7                         | 185          | 183           | 368                       | 9          | 5            | 14   | —        | —        | —              | 194          | 188           | 382   |
|  | 8                         | 194          | 208           | 402                       | 8          | 9            | 17   | —        | —        | —              | 202          | 217           | 419   |
|  | 9                         | 161          | 120           | 281                       | 10         | 1            | 11   | —        | —        | —              | 171          | 121           | 292   |
|  | 10 a 14                   | 715          | 613           | 1 328                     | 37         | 19           | 56   | —        | —        | —              | 752          | 632           | 1 384 |
| Anos<br>Ans                                | 15 a 20                   | 690          | 755           | 1 445                     | 65         | 55           | 120  | —        | —        | —              | 755          | 810           | 1 565 |
|  | 21 a 24                   | 355          | 325           | 710                       | 41         | 26           | 67   | —        | —        | —              | 426          | 351           | 777   |
|  | 25 a 29                   | 498          | 466           | 964                       | 97         | 47           | 144  | —        | —        | —              | 595          | 513           | 1 108 |
|  | 30 a 35                   | 736          | 526           | 1 262                     | 186        | 85           | 271  | —        | —        | —              | 922          | 611           | 1 533 |
|  | 40 a 49                   | 469          | 299           | 768                       | 116        | 58           | 174  | —        | —        | —              | 585          | 357           | 942   |
|  | 50 a 59                   | 208          | 132           | 340                       | 50         | 22           | 72   | —        | —        | —              | 258          | 154           | 412   |
|  | 60 a 69                   | 99           | 74            | 173                       | 14         | 8            | 22   | —        | —        | —              | 113          | 82            | 195   |
|  | 70 a 79                   | 29           | 28            | 57                        | 5          | 3            | 8  | —        | —        | —              | 34           | 31            | 65    |
|  | 80 a 89                   | 14           | 8             | 22                        | 3          | 1            | 4  | —        | —        | —              | 17           | 9             | 26    |
|  | 90 a 99                   | 4            | —             | 4                         | —          | 1            | 1  | —        | —        | —              | 4            | 1             | 5     |
| 100 e +                                    | 3                         | 1            | 4             | —                         | —          | —            | —  | —        | —        | 3              | 1            | 4             |       |
| Idade ignorada<br>Âge inconnu              | 2                         | 2            | 4             | —                         | —          | —            | —  | —        | —        | 2              | 2            | 4             |       |
| <b>TOTAL GERAL</b><br><b>TOTAL GÉNÉRAL</b> | <b>5 931</b>              | <b>5 228</b> | <b>11 159</b> | <b>677</b>                | <b>382</b> | <b>1 059</b> | <b>1</b>   | <b>1</b> | <b>2</b> | <b>6 609</b>   | <b>5 611</b> | <b>12 220</b> |       |

CONVENÇÃO  
CONVENTION

|                        |   |
|------------------------|---|
| { Homens<br>Hommes }   | H |
| { Mulheres<br>Femmes } | M |
| { Total<br>Total }     | T |

População do Município de Silves, Estado do Amazonas, segundo  
o sexo, a idade e a nacionalidadePopulation du Municipie de Silves de l'État de Amazonas, d'après  
le sexe, l'âge et la nationalité

| IDADE<br>ÂGE                               | Brazileiros<br>Brésiliens |              |              | Estrangeiros<br>Étrangers |          |           | Nacionalidade<br>ignorada<br>Nationalité<br>inconnue |          |          | Total<br>Total |              |              |
|--|---------------------------|--------------|--------------|---------------------------|----------|-----------|--|----------|----------|----------------|--------------|--------------|
|  | H                         | M            | T            | H                         | M        | T         | H  | M        | T        | H              | M            | T            |
|  | Dias<br>Jours             | 6            | 6            | 12                        | —        | —         | —  | —        | —        | —              | 6            | 6            |
| Mezes<br>Mois                              | 42                        | 36           | 78           | —                         | —        | —         | —  | —        | —        | 42             | 36           | 78           |
| 1  | 63                        | 48           | 111          | —                         | —        | —         | —  | —        | —        | 63             | 48           | 111          |
| 2  | 71                        | 58           | 129          | —                         | —        | —         | —  | —        | —        | 71             | 58           | 129          |
| 3  | 59                        | 57           | 116          | —                         | —        | —         | —  | —        | —        | 59             | 57           | 116          |
| 4  | 67                        | 60           | 127          | —                         | —        | —         | —  | —        | —        | 67             | 60           | 127          |
| 5  | 50                        | 40           | 90           | —                         | —        | —         | —  | —        | —        | 50             | 40           | 90           |
| 6  | 52                        | 61           | 113          | —                         | —        | —         | —  | —        | —        | 52             | 61           | 113          |
| 7  | 53                        | 58           | 111          | —                         | —        | —         | —  | —        | —        | 53             | 58           | 111          |
| 8  | 53                        | 52           | 105          | —                         | —        | —         | —  | —        | —        | 53             | 52           | 105          |
| 9  | 35                        | 33           | 68           | —                         | —        | —         | —  | —        | —        | 35             | 33           | 68           |
| 10 a 14                                    | 215                       | 222          | 437          | —                         | —        | —         | —  | —        | —        | 215            | 222          | 437          |
| Annos<br>Ans                               | 15 a 20                   | 228          | 269          | 497                       | —        | 1         | 1  | —        | —        | 228            | 270          | 498          |
| 21 a 24                                    | 127                       | 125          | 252          | 2                         | —        | 2         | —  | —        | —        | 129            | 125          | 254          |
| 25 a 29                                    | 133                       | 170          | 303          | —                         | —        | —         | —  | —        | —        | 133            | 170          | 303          |
| 30 a 39                                    | 211                       | 218          | 429          | 5                         | —        | 5         | —  | —        | —        | 216            | 218          | 434          |
| 40 a 49                                    | 123                       | 115          | 238          | 3                         | —        | 3         | —  | —        | —        | 126            | 115          | 241          |
| 50 a 59                                    | 73                        | 71           | 144          | 4                         | —        | 4         | —  | —        | —        | 77             | 71           | 148          |
| 60 a 69                                    | 41                        | 44           | 85           | —                         | —        | —         | —  | —        | —        | 41             | 44           | 85           |
| 70 a 79                                    | 13                        | 17           | 30           | —                         | —        | —         | —  | —        | —        | 13             | 17           | 30           |
| 80 a 89                                    | 7                         | 11           | 18           | —                         | —        | —         | —  | —        | —        | 7              | 11           | 18           |
| 90 a 99                                    | 1                         | 6            | 7            | —                         | —        | —         | —  | —        | —        | 1              | 6            | 7            |
| 100 e +                                    | —                         | —            | —            | —                         | —        | —         | —  | —        | —        | —              | —            | —            |
| Idade ignorada<br>Âge inconnu              | 6                         | 9            | 15           | —                         | —        | —         | 2  | 1        | 3        | 8              | 10           | 18           |
| <b>TOTAL GERAL</b><br><b>TOTAL GÉNÉRAL</b> | <b>1 729</b>              | <b>1 786</b> | <b>3 515</b> | <b>14</b>                 | <b>1</b> | <b>15</b> | <b>2</b>   | <b>1</b> | <b>3</b> | <b>1 745</b>   | <b>1 788</b> | <b>3 533</b> |

CONVENÇÃO  
CONVENTION

Homens } H  
Hommes }  
Mulheres } M  
Femmes }  
Total } T  
Total }

**População do Município de Tefé, Estado do Amazonas, segundo o sexo, a idade e a nacionalidade**

Population du Municipie de Tefé, de l'État de Amazonas, d'après le sexe, l'âge et la nationalité

| IDADE<br>ÂGE                               | Brazileiros<br>Brésiliens |              |               | Estrangeiros<br>Étrangers |           |            | Nacionalidade<br>ignorada<br>Nationalité<br>inconnue |          |          | Total<br>Total |              |               |       |
|--|---------------------------|--------------|---------------|---------------------------|-----------|------------|--|----------|----------|----------------|--------------|---------------|-------|
|  | H                         | M            | T             | H                         | M         | T          | H  | M        | T        | H              | M            | T             |       |
|  | Dias<br>Jours             | 15           | 10            | 25                        | —         | —          | —  | —        | —        | —              | 15           | 10            | 25    |
| Mezes<br>Mois                              | 172                       | 188          | 360           | —                         | —         | —          | —  | —        | —        | 172            | 188          | 360           |       |
| Anos<br>Ans                                | 1                         | 192          | 183           | 375                       | —         | —          | —  | —        | —        | 192            | 183          | 375           |       |
|  | 2                         | 237          | 218           | 455                       | —         | —          | —  | 1        | —        | 1              | 238          | 218           | 456   |
|  | 3                         | 224          | 230           | 454                       | 1         | —          | 1  | —        | —        | 225            | 230          | 455           |       |
|  | 4                         | 215          | 198           | 413                       | —         | 1          | 1  | —        | —        | 215            | 199          | 414           |       |
|  | 5                         | 167          | 195           | 362                       | 1         | —          | 1  | —        | —        | 168            | 195          | 363           |       |
|  | 6                         | 200          | 159           | 359                       | —         | 1          | 1  | —        | —        | 200            | 160          | 360           |       |
|  | 7                         | 183          | 216           | 399                       | —         | 2          | 2  | —        | —        | 183            | 218          | 401           |       |
|  | 8                         | 203          | 209           | 412                       | 1         | —          | 1  | —        | —        | 204            | 209          | 413           |       |
|  | 9                         | 143          | 108           | 251                       | —         | 1          | 1  | —        | —        | 143            | 109          | 252           |       |
|  | 10 a 14                   | 762          | 652           | 1 414                     | 4         | 4          | 8  | —        | 1        | 1              | 766          | 657           | 1 423 |
| 15 a 20                                    | 803                       | 806          | 1 609         | 13                        | 8         | 21         | —  | —        | —        | 816            | 814          | 1 630         |       |
| 21 a 24                                    | 416                       | 316          | 732           | 6                         | 6         | 12         | 2  | —        | 2        | 424            | 322          | 746           |       |
| 25 a 29                                    | 622                       | 493          | 1 115         | 24                        | 14        | 38         | —  | —        | —        | 646            | 507          | 1 153         |       |
| 30 a 39                                    | 963                       | 659          | 1 622         | 39                        | 25        | 64         | —  | —        | —        | 1 002          | 684          | 1 686         |       |
| 40 a 49                                    | 663                       | 358          | 1 021         | 51                        | 6         | 57         | 1  | —        | 1        | 715            | 364          | 1 079         |       |
| 50 a 59                                    | 247                       | 176          | 423           | 22                        | 2         | 24         | —  | —        | —        | 269            | 178          | 447           |       |
| 60 a 69                                    | 121                       | 97           | 218           | 7                         | 7         | 14         | —  | —        | —        | 128            | 104          | 232           |       |
| 70 a 79                                    | 34                        | 16           | 50            | 4                         | —         | 4          | —  | —        | —        | 38             | 16           | 54            |       |
| 80 a 89                                    | 9                         | 10           | 19            | 1                         | 1         | 2          | —  | —        | —        | 10             | 11           | 21            |       |
| 90 a 99                                    | 3                         | 3            | 6             | 1                         | —         | 1          | —  | —        | —        | 4              | 3            | 7             |       |
| 100 e +                                    | 1                         | 1            | 2             | —                         | —         | —          | —  | —        | —        | 1              | 1            | 2             |       |
| Idade ignorada<br>Âge inconnu              | 17                        | 13           | 30            | 2                         | —         | 2          | 1  | —        | 1        | 20             | 13           | 33            |       |
| <b>TOTAL GERAL</b><br><b>TOTAL GÉNÉRAL</b> | <b>6 612</b>              | <b>5 514</b> | <b>12 126</b> | <b>177</b>                | <b>78</b> | <b>255</b> | <b>5</b>   | <b>1</b> | <b>6</b> | <b>6 794</b>   | <b>5 593</b> | <b>12 387</b> |       |

CONVENÇÃO  
CONVENTIONHomens } H  
Hommes }  
Mulheres } M  
Femmes }  
Total } T  
Total }População do Município de Urucará, Estado do Amazonas, segundo  
o sexo, a idade e a nacionalidadePopulation du Municipie de Urucará, de l'État de Amazonas, d'après  
le sexe, l'âge et la nationalité

| IDADE<br>ÂGE                               | Brazileiros<br>Brésiliens |              |              | Estrangeiros<br>Étrangers |          |           | Nacionalidade<br>ignorada<br>Nationalité<br>inconnue |          |          | Total<br>Total |              |              |
|--|---------------------------|--------------|--------------|---------------------------|----------|-----------|--|----------|----------|----------------|--------------|--------------|
|  | H                         | M            | T            | H                         | M        | T         | H  | M        | T        | H              | M            | T            |
| Dias<br>Jours                              | 1                         | 1            | 2            | —                         | —        | —         | —  | —        | —        | 1              | 1            | 2            |
| Mezes<br>Mois                              | 53                        | 48           | 101          | —                         | —        | —         | —  | —        | —        | 53             | 48           | 101          |
| Anos<br>Ans                                | 1                         | 55           | 102          | —                         | —        | —         | —  | —        | —        | 47             | 55           | 102          |
|  | 2                         | 56           | 59           | 115                       | —        | —         | —  | —        | —        | 56             | 59           | 115          |
|  | 3                         | 56           | 61           | 117                       | —        | —         | —  | —        | —        | 56             | 61           | 117          |
|  | 4                         | 62           | 49           | 111                       | —        | —         | —  | —        | —        | 62             | 49           | 111          |
|  | 5                         | 61           | 61           | 122                       | —        | —         | —  | —        | —        | 61             | 61           | 122          |
|  | 6                         | 61           | 46           | 107                       | —        | —         | —  | —        | —        | 61             | 46           | 107          |
|  | 7                         | 72           | 62           | 134                       | —        | —         | —  | —        | —        | 72             | 62           | 134          |
|  | 8                         | 72           | 61           | 133                       | —        | —         | —  | —        | —        | 72             | 61           | 133          |
|  | 9                         | 49           | 44           | 93                        | —        | —         | —  | —        | —        | 49             | 44           | 93           |
|  | 10 a 14                   | 253          | 186          | 439                       | —        | —         | —  | —        | —        | 253            | 186          | 439          |
|  | 15 a 20                   | 249          | 248          | 497                       | 2        | —         | 2  | —        | —        | 251            | 248          | 499          |
|  | 21 a 24                   | 103          | 109          | 212                       | —        | —         | —  | —        | —        | 103            | 109          | 212          |
|  | 25 a 29                   | 152          | 153          | 305                       | 3        | 1         | 4  | —        | 1        | 155            | 155          | 310          |
|  | 30 a 39                   | 205          | 200          | 405                       | 5        | —         | 5  | —        | —        | 210            | 200          | 410          |
| 40 a 49                                    | 150                       | 124          | 274          | 9                         | —        | 9         | —  | —        | 159      | 124            | 283          |              |
| 50 a 59                                    | 65                        | 68           | 133          | 1                         | —        | 1         | —  | —        | 66       | 68             | 134          |              |
| 60 a 69                                    | 36                        | 37           | 73           | 1                         | —        | 1         | —  | —        | 37       | 37             | 74           |              |
| 70 a 79                                    | 11                        | 13           | 24           | —                         | —        | —         | —  | —        | 11       | 13             | 24           |              |
| 80 a 89                                    | 5                         | 4            | 9            | —                         | —        | —         | —  | —        | 5        | 4              | 9            |              |
| 90 a 99                                    | 1                         | 1            | 2            | —                         | —        | —         | —  | —        | 1        | 1              | 2            |              |
| 100 e +                                    | 1                         | —            | 1            | —                         | —        | —         | —  | —        | 1        | —              | 1            |              |
| Idade ignorada<br>Âge inconnu              | —                         | 1            | 1            | —                         | —        | —         | —  | —        | —        | 1              | 1            |              |
| <b>TOTAL GERAL</b><br><b>TOTAL GÉNÉRAL</b> | <b>1 821</b>              | <b>1 691</b> | <b>3 512</b> | <b>21</b>                 | <b>1</b> | <b>22</b> | <b>—</b>   | <b>1</b> | <b>1</b> | <b>1 842</b>   | <b>1 693</b> | <b>3 535</b> |

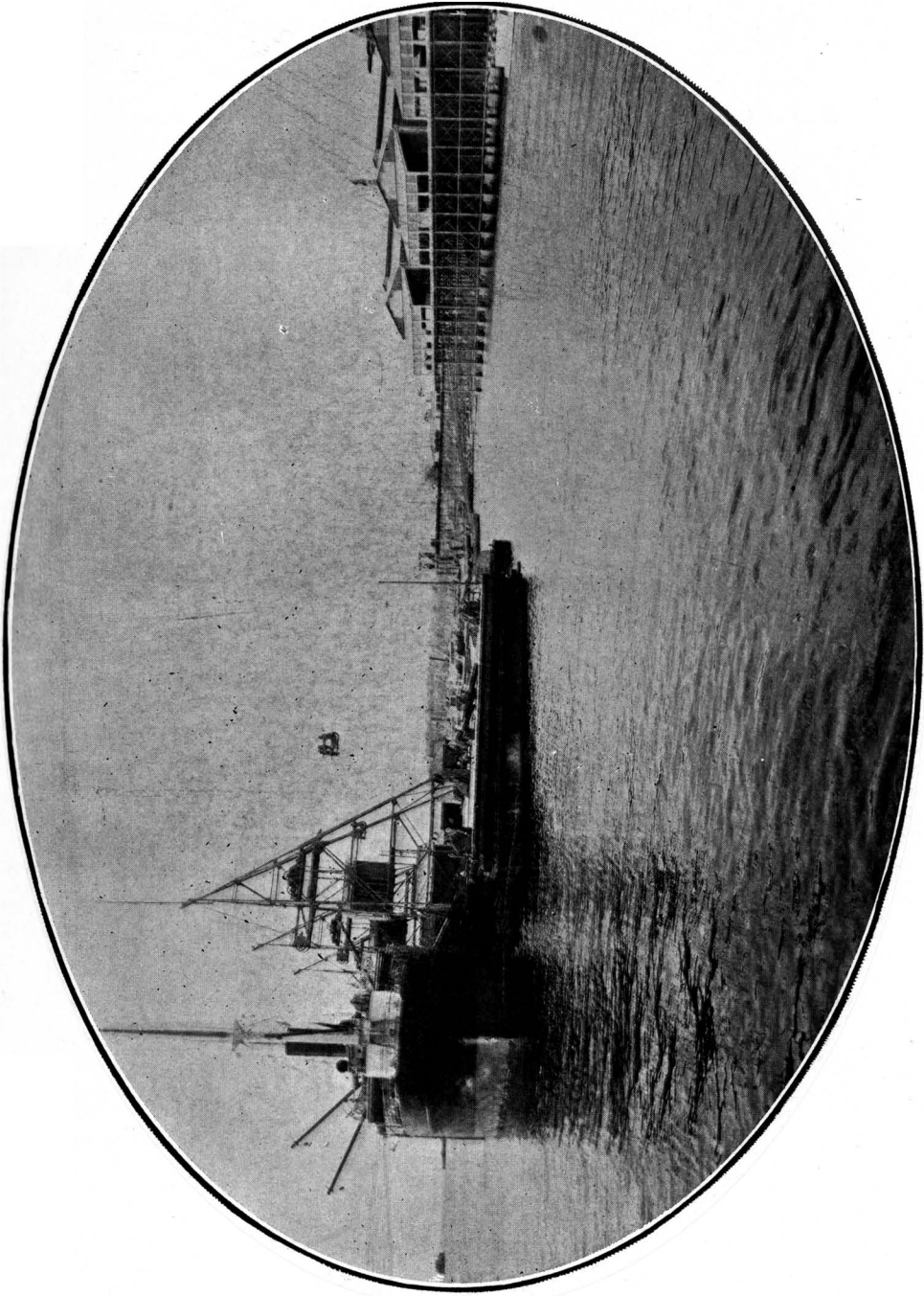

Porto de Manáos — Estado do Amazonas

CONVENÇÃO  
CONVENTION

Homens } H  
Hommes }  
Mulheres } M  
Femmes }  
Total } T  
Total }

**População do Município de Urucurituba, Estado do Amazonas,  
segundo o sexo, a idade e a nacionalidade**

Population du Município de Urucurituba, de l'État de Amazonas,  
d'après le sexe, l'âge et la nationalité

| IDADE<br>ÂGE                               | Brazileiros<br>Brésiliens |              |              | Estrangeiros<br>Étrangers |          |           | Nacionalidade<br>ignorada<br>Nationalité<br>inconnue |          |              | Total<br>Total |              |     |
|--|---------------------------|--------------|--------------|---------------------------|----------|-----------|--|----------|--------------|----------------|--------------|-----|
|  | H                         | M            | T            | H                         | M        | T         | H  | M        | T            | H              | M            | T   |
| Dias<br>Jours                              | 5                         | 6            | 11           | —                         | —        | —         | —  | —        | —            | 5              | 6            | 11  |
| Mezes<br>Mois                              | 73                        | 69           | 142          | —                         | —        | —         | —  | —        | —            | 73             | 69           | 142 |
| Anos<br>Ans                                | 1                         | 62           | 52           | 114                       | —        | —         | —  | —        | —            | 62             | 52           | 114 |
|  | 2                         | 74           | 84           | 158                       | —        | —         | —  | —        | —            | 74             | 84           | 153 |
|  | 3                         | 72           | 94           | 166                       | —        | —         | —  | —        | —            | 72             | 94           | 166 |
|  | 4                         | 79           | 68           | 147                       | —        | —         | —  | —        | —            | 79             | 68           | 147 |
|  | 5                         | 79           | 75           | 154                       | —        | —         | —  | —        | —            | 79             | 75           | 154 |
|  | 6                         | 68           | 53           | 121                       | —        | —         | —  | —        | —            | 68             | 53           | 121 |
|  | 7                         | 95           | 88           | 183                       | —        | —         | —  | —        | —            | 95             | 88           | 183 |
|  | 8                         | 78           | 64           | 142                       | —        | —         | —  | —        | —            | 78             | 64           | 142 |
|  | 9                         | 50           | 59           | 109                       | —        | —         | —  | —        | —            | 50             | 59           | 109 |
|  | 10 a 14                   | 291          | 289          | 580                       | —        | —         | —  | —        | —            | 291            | 289          | 580 |
|  | 15 a 20                   | 321          | 302          | 623                       | —        | —         | —  | —        | —            | 321            | 302          | 623 |
|  | 21 a 24                   | 158          | 140          | 298                       | —        | —         | —  | —        | —            | 158            | 140          | 293 |
|  | 25 a 29                   | 157          | 190          | 347                       | 2        | —         | 2  | —        | —            | 159            | 190          | 349 |
|  | 30 a 39                   | 237          | 247          | 484                       | 9        | 1         | 10   | —        | —            | 246            | 248          | 494 |
|  | 40 a 49                   | 172          | 166          | 338                       | 5        | 1         | 6  | —        | —            | 177            | 167          | 344 |
|  | 50 a 59                   | 93           | 92           | 185                       | 3        | —         | 3  | —        | —            | 96             | 92           | 188 |
|  | 60 a 69                   | 42           | 55           | 97                        | 1        | 1         | 2  | —        | —            | 43             | 56           | 99  |
|  | 70 a 79                   | 14           | 22           | 36                        | 1        | —         | 1  | —        | —            | 15             | 22           | 37  |
|  | 80 a 89                   | 7            | 7            | 14                        | —        | —         | —  | —        | —            | 7              | 7            | 14  |
| 90 a 99                                    | 1                         | 3            | 4            | —                         | —        | —         | —  | —        | 1            | 3              | 4            |     |
| 100 e +                                    | —                         | —            | —            | —                         | —        | —         | —  | —        | —            | —              | —            |     |
| Idade ignorada<br>Âge inconnu              | —                         | 1            | 1            | —                         | —        | —         | —  | —        | —            | 1              | 1            |     |
| <b>TOTAL GERAL</b><br><b>TOTAL GÉNÉRAL</b> | <b>2 228</b>              | <b>2 226</b> | <b>4 454</b> | <b>21</b>                 | <b>3</b> | <b>24</b> | <b>—</b>   | <b>—</b> | <b>2 249</b> | <b>2 229</b>   | <b>4 478</b> |     |

CONVENÇÃO  
CONVENTION

Homens  
Hommes } H

Mulheres  
Femmes } M

Total  
Total } T

População total do Estado do Amazonas, segundo o sexo,  
a idade e a nacionalidade

Population total de l'État de Amazonas, d'après le sexe l'âge  
et la nationalité

| IDADE<br>ÂGE                               | Brasileiros<br>Brésiliens |                |                | Estrangeiros<br>Étrangers |              |               | Nacionalidade<br>ignorada<br>Nationalité<br>inconnue |           |            | Total<br>Total |                |                |        |
|--|---------------------------|----------------|----------------|---------------------------|--------------|---------------|--|-----------|------------|----------------|----------------|----------------|--------|
|  | H                         | M              | T              | H                         | M            | T             | H  | M         | T          | H              | M              | T              |        |
| Dias<br>Jours                              | 310                       | 297            | 607            | 3                         | 3            | 6             | —  | —         | —          | 313            | 300            | 613            |        |
| Mezes<br>Mois                              | 4 741                     | 4 648          | 9 389          | 33                        | 29           | 62            | —  | 1         | 1          | 4 774          | 4 678          | 9 452          |        |
| 1  | 4 451                     | 4 371          | 8 822          | 31                        | 26           | 57            | 1  | —         | 1          | 4 483          | 4 397          | 8 880          |        |
| 2  | 5 948                     | 5 807          | 11 755         | 33                        | 38           | 71            | 1  | 1         | 2          | 5 982          | 5 846          | 11 828         |        |
| 3  | 5 836                     | 5 873          | 11 709         | 55                        | 44           | 99            | —  | 2         | 2          | 5 891          | 5 919          | 11 810         |        |
| 4  | 5 454                     | 5 559          | 11 013         | 46                        | 61           | 107           | 1  | 1         | 2          | 5 501          | 5 621          | 11 122         |        |
| 5  | 5 286                     | 5 119          | 10 405         | 52                        | 62           | 114           | —  | —         | —          | 5 338          | 5 181          | 10 519         |        |
| 6  | 5 147                     | 5 082          | 10 229         | 68                        | 53           | 121           | 1  | —         | 1          | 5 216          | 5 135          | 10 351         |        |
| 7  | 5 503                     | 5 539          | 11 042         | 55                        | 66           | 121           | —  | —         | —          | 5 558          | 5 605          | 11 163         |        |
| 8  | 5 842                     | 5 390          | 11 232         | 67                        | 69           | 136           | —  | 1         | 1          | 5 909          | 5 460          | 11 369         |        |
| 9  | 4 128                     | 4 049          | 8 177          | 52                        | 45           | 97            | —  | —         | —          | 4 180          | 4 094          | 8 274          |        |
| 10 a 14                                    | 21 471                    | 20 469         | 41 940         | 419                       | 338          | 757           | 2  | 2         | 4          | 21 692         | 20 809         | 42 701         |        |
| Annos<br>Ans                               | 15 a 20                   | 22 532         | 23 660         | 46 192                    | 814          | 568           | 1 382  | 2         | 4          | 6              | 23 348         | 24 232         | 47 580 |
| 21 a 24                                    | 12 852                    | 10 941         | 23 793         | 742                       | 422          | 1 164         | 7  | 3         | 10         | 13 601         | 11 366         | 24 967         |        |
| 25 a 29                                    | 17 690                    | 14 645         | 32 335         | 1 622                     | 752          | 2 374         | 2  | 1         | 3          | 19 314         | 15 398         | 34 712         |        |
| 30 a 39                                    | 28 205                    | 19 162         | 47 367         | 3 859                     | 1 422        | 5 281         | 7  | 3         | 10         | 32 071         | 20 587         | 52 658         |        |
| 40 a 49                                    | 16 813                    | 11 196         | 28 009         | 2 460                     | 778          | 3 238         | 1  | 1         | 2          | 19 274         | 11 975         | 31 249         |        |
| 50 a 59                                    | 7 455                     | 5 357          | 12 812         | 890                       | 306          | 1 196         | —  | 1         | 1          | 8 345          | 5 664          | 14 009         |        |
| 60 a 69                                    | 3 082                     | 2 751          | 5 833          | 257                       | 117          | 374           | —  | —         | —          | 3 339          | 2 868          | 6 207          |        |
| 70 a 79                                    | 1 032                     | 950            | 1 982          | 77                        | 28           | 105           | —  | —         | —          | 1 109          | 988            | 2 097          |        |
| 80 a 89                                    | 316                       | 325            | 641            | 31                        | 10           | 41            | —  | —         | —          | 347            | 335            | 682            |        |
| 90 a 99                                    | 110                       | 113            | 223            | 8                         | 6            | 14            | —  | —         | —          | 118            | 119            | 237            |        |
| 100 e +                                    | 39                        | 28             | 67             | —                         | —            | —             | —  | —         | —          | 39             | 28             | 67             |        |
| Idade ignorada<br>Âge inconnu              | 185                       | 122            | 307            | 16                        | 3            | 19            | 59   | 34        | 93         | 260            | 159            | 419            |        |
| <b>TOTAL GERAL</b><br><b>TOTAL GÉNÉRAL</b> | <b>184 428</b>            | <b>161 663</b> | <b>346 091</b> | <b>11 690</b>             | <b>5 246</b> | <b>16 936</b> | <b>84</b>  | <b>55</b> | <b>139</b> | <b>196 202</b> | <b>166 964</b> | <b>363 166</b> |        |



CONVENÇÃO }  
 HOMMES } H  
 CONVENTION }  
 Mulheres } M  
 Femmes }  
 Total } T  
 Total }

População do Município de Abrantes, Estado da Bahia, segundo o sexo, a idade e a nacionalidade

Population du Municipè de Abrantes, de l'État de Bahia, d'après le sexe, l'âge et la nationalité

| IDADE<br>ÂGE                               | Brazileiros<br>Brésiliens |              |               | Estrangeiros<br>Étrangers |          |           | Nacionalidade<br>ignorada<br>Nationalité<br>inconnue |          |           | Total<br>Total |              |               |       |
|--|---------------------------|--------------|---------------|---------------------------|----------|-----------|--|----------|-----------|----------------|--------------|---------------|-------|
|  | H                         | M            | T             | H                         | M        | T         | H  | M        | T         | H              | M            | T             |       |
| Dias<br>Jours                              | 7                         | 13           | 20            | —                         | —        | —         | —  | —        | —         | 7              | 13           | 20            |       |
| Mezes<br>Mois                              | 172                       | 144          | 316           | —                         | —        | —         | 1  | —        | 1         | 173            | 144          | 317           |       |
| Anos<br>Ans                                | 1                         | 184          | 187           | 371                       | —        | —         | —  | —        | —         | 184            | 187          | 371           |       |
|  | 2                         | 217          | 255           | 472                       | —        | —         | —  | —        | —         | 217            | 255          | 472           |       |
|  | 3                         | 252          | 275           | 527                       | —        | —         | —  | 1        | —         | 1              | 253          | 275           | 528   |
|  | 4                         | 204          | 257           | 461                       | —        | —         | —  | —        | —         | —              | 204          | 257           | 461   |
|  | 5                         | 235          | 242           | 477                       | —        | —         | —  | —        | —         | —              | 235          | 242           | 477   |
|  | 6                         | 229          | 252           | 481                       | —        | —         | —  | —        | —         | —              | 229          | 252           | 481   |
|  | 7                         | 198          | 275           | 473                       | —        | —         | —  | 1        | —         | 1              | 199          | 275           | 474   |
|  | 8                         | 237          | 284           | 521                       | —        | —         | —  | —        | —         | —              | 237          | 284           | 521   |
|  | 9                         | 174          | 171           | 345                       | —        | —         | —  | —        | —         | —              | 174          | 171           | 345   |
|  | 10 a 14                   | 1 009        | 1 011         | 2 020                     | —        | —         | —  | 2        | 2         | 4              | 1 011        | 1 013         | 2 024 |
|  | 15 a 20                   | 1 213        | 1 205         | 2 418                     | —        | —         | —  | —        | —         | —              | 1 213        | 1 205         | 2 418 |
|  | 21 a 24                   | 520          | 557           | 1 077                     | 1        | —         | —  | 1        | —         | —              | 521          | 557           | 1 078 |
|  | 25 a 29                   | 643          | 693           | 1 336                     | 8        | 2         | —  | 10       | —         | 1              | 1            | 651           | 696   |
| 30 a 39                                    | 1 020                     | 999          | 2 019         | 9                         | 1        | —         | 10   | —        | —         | 1 029          | 1 000        | 2 029         |       |
| 40 a 49                                    | 868                       | 835          | 1 703         | 10                        | —        | —         | 10   | 1        | —         | 1              | 879          | 835           | 1 714 |
| 50 a 59                                    | 486                       | 446          | 932           | 5                         | 1        | —         | 6  | —        | —         | —              | 491          | 447           | 938   |
| 60 a 69                                    | 303                       | 259          | 562           | —                         | 1        | —         | 1  | —        | —         | —              | 303          | 260           | 563   |
| 70 a 79                                    | 132                       | 144          | 276           | 1                         | —        | —         | 1  | —        | —         | —              | 133          | 144           | 277   |
| 80 a 89                                    | 39                        | 40           | 79            | 1                         | —        | —         | 1  | —        | —         | —              | 40           | 40            | 80    |
| 90 a 99                                    | 13                        | 18           | 31            | —                         | —        | —         | —  | —        | —         | —              | 13           | 18            | 31    |
| 100 e +                                    | 2                         | 10           | 12            | —                         | —        | —         | —  | —        | —         | —              | 2            | 10            | 12    |
| Idade ignorada<br>Âge inconnu              | 8                         | 4            | 12            | —                         | —        | —         | 4  | 1        | 5         | 12             | 5            | 17            |       |
| <b>TOTAL GERAL</b><br><b>TOTAL GÉNÉRAL</b> | <b>8 365</b>              | <b>8 576</b> | <b>16 941</b> | <b>35</b>                 | <b>5</b> | <b>40</b> | <b>10</b>  | <b>4</b> | <b>14</b> | <b>8 410</b>   | <b>8 585</b> | <b>16 995</b> |       |

CONVENÇÃO  
CONVENTION

Homens  
Hommes } H

Mulheres  
Femmes } M

Total  
Total } T

População do Município de Afonso Penna, Estado da Bahia, segundo  
o sexo, a idade e a nacionalidade

Population du Municipc de Afonso Penna, de l'État de Bahia, d'après  
le sexe, l'âge et la nationalité

| IDADE<br>ÂGE                               | Brazileiros<br>Brésiliens |               |               | Estrangeiros<br>Étrangers |           |           | Nacionalidade<br>ignorada<br>Nationalité<br>inconnue |             |               | Total<br>Total |               |       |
|--|---------------------------|---------------|---------------|---------------------------|-----------|-----------|--|-------------|---------------|----------------|---------------|-------|
|  | H                         | M             | T             | H                         | M         | T         | H  | M           | T             | H              | M             | T     |
| Dias<br>Jours                              | 37                        | 22            | 59            | —                         | —         | —         | —  | —           | —             | 37             | 22            | 59    |
| Mezcs<br>Mois                              | 456                       | 420           | 876           | —                         | —         | —         | —  | —           | —             | 456            | 420           | 876   |
| Anos<br>Ans                                | 1                         | 444           | 488           | 932                       | —         | —         | —  | —           | —             | 444            | 488           | 932   |
|  | 2                         | 600           | 611           | 1 211                     | —         | —         | —  | —           | —             | 600            | 611           | 1 211 |
|  | 3                         | 654           | 648           | 1 302                     | —         | —         | —  | —           | —             | 654            | 648           | 1 302 |
|  | 4                         | 616           | 617           | 1 233                     | 1         | —         | 1  | —           | —             | 617            | 617           | 1 234 |
|  | 5                         | 624           | 586           | 1 210                     | —         | —         | —  | —           | —             | 624            | 586           | 1 210 |
|  | 6                         | 614           | 606           | 1 220                     | —         | —         | —  | —           | —             | 614            | 606           | 1 220 |
|  | 7                         | 632           | 630           | 1 262                     | —         | —         | —  | —           | 1 1           | 632            | 631           | 1 263 |
|  | 8                         | 605           | 646           | 1 251                     | —         | —         | —  | —           | —             | 605            | 646           | 1 251 |
|  | 9                         | 445           | 443           | 888                       | —         | —         | —  | —           | —             | 445            | 443           | 888   |
|  | 10 a 14                   | 2 358         | 2 502         | 4 860                     | 1         | 1         | 2  | 1           | — 1           | 2 360          | 2 503         | 4 863 |
|  | 15 a 20                   | 2 470         | 3 204         | 5 674                     | —         | 2         | 2  | 1           | 1 2           | 2 471          | 3 207         | 5 678 |
|  | 21 a 24                   | 883           | 1 166         | 2 049                     | 1         | 1         | 2  | —           | 1 1           | 884            | 1 168         | 2 052 |
|  | 25 a 29                   | 1 099         | 1 515         | 2 614                     | —         | —         | —  | —           | —             | 1 099          | 1 515         | 2 614 |
| 30 a 39                                    | 1 949                     | 2 208         | 4 157         | 2                         | 1         | 3         | 1  | 1 2         | 1 952         | 2 210          | 4 162         |       |
| 40 a 49                                    | 1 525                     | 1 566         | 3 091         | 2                         | 1         | 3         | —  | —           | 1 527         | 1 567          | 3 094         |       |
| 50 a 59                                    | 973                       | 919           | 1 892         | 4                         | —         | 4         | —  | —           | 977           | 919            | 1 896         |       |
| 60 a 69                                    | 573                       | 685           | 1 258         | 3                         | 2         | 5         | —  | —           | 576           | 687            | 1 263         |       |
| 70 a 79                                    | 237                       | 289           | 526           | 3                         | —         | 3         | —  | —           | 240           | 289            | 529           |       |
| 80 a 89                                    | 80                        | 120           | 200           | 2                         | 1         | 3         | —  | —           | 82            | 121            | 203           |       |
| 90 a 99                                    | 19                        | 36            | 55            | —                         | 1         | 1         | —  | —           | 19            | 37             | 56            |       |
| 100 e +                                    | 6                         | 9             | 15            | 1                         | 3         | 4         | —  | —           | 7             | 12             | 19            |       |
| Idade ignorada<br>Âge inconnu              | 23                        | 18            | 41            | —                         | —         | —         | 6  | 2 8         | 29            | 20             | 49            |       |
| <b>TOTAL GERAL</b><br><b>TOTAL GÉNÉRAL</b> | <b>17 922</b>             | <b>19 954</b> | <b>37 876</b> | <b>20</b>                 | <b>13</b> | <b>33</b> | <b>9</b>   | <b>6 15</b> | <b>17 951</b> | <b>19 973</b>  | <b>37 924</b> |       |

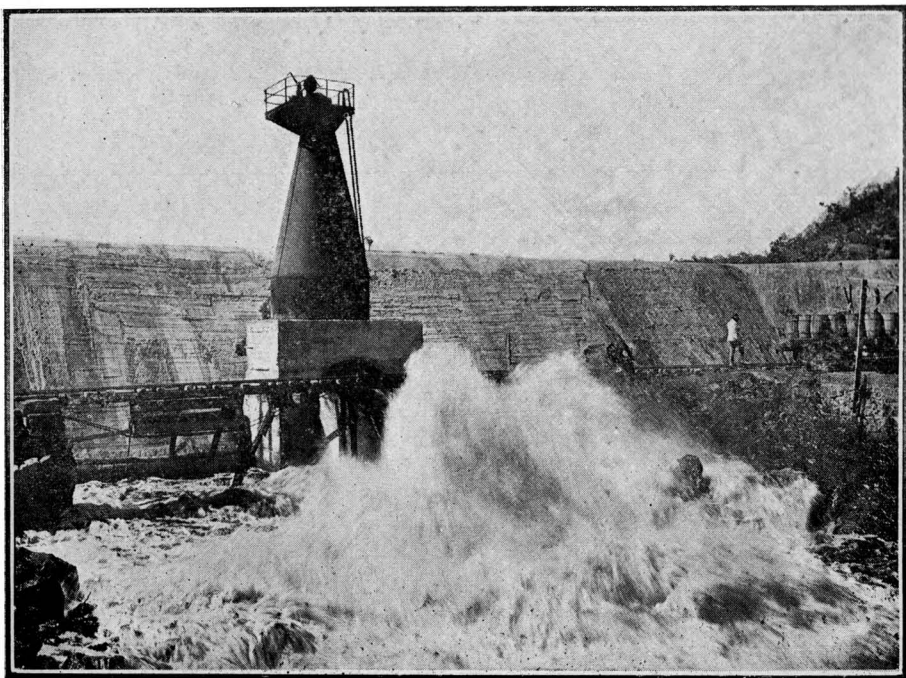

Barragem de Bananeiras sobre o rio Paraguassú — Estado da Bahia

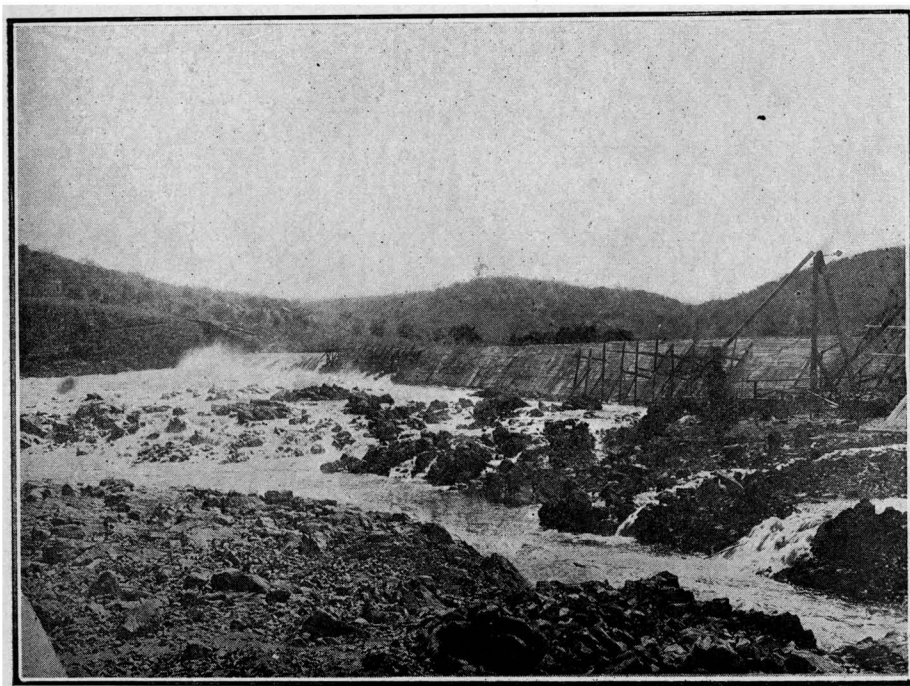

Outro aspecto da barragem de Bananeiras sobre o rio Paraguassú  
Estado da Bahia

CONVENÇÃO  
CONVENTION

Homens } H  
Hommes }  
Mulheres } M  
Femmes }  
Total } T  
Total }

**População do Município de Alagoinhas, Estado da Bahia, segundo o sexo, a idade e a nacionalidade**

Population du Municipie de Alagoinhas, de l'État de Bahia, d'après le sexe l'âge et la nationalité

| IDADE<br>ÂGE                                   | Brazileiros<br>Brésiliens |               |               | Estrangeiros<br>Étrangers |          |           | Nacionalidade<br>ignorada<br>Nationalité<br>inconnue |           |           | Total<br>Total |               |               |
|--|---------------------------|---------------|---------------|---------------------------|----------|-----------|--|-----------|-----------|----------------|---------------|---------------|
|  | H                         | M             | T             | H                         | M        | T         | H  | M         | T         | H              | M             | T             |
| Dias<br>Jours                                  | 27                        | 29            | 56            | —                         | —        | —         | —  | —         | —         | 27             | 29            | 56            |
| Mezes<br>Mois                                  | 469                       | 403           | 872           | —                         | —        | —         | —  | —         | —         | 469            | 403           | 872           |
| Anos<br>Ans                                    | 1                         | 367           | 375           | 742                       | —        | —         | —  | —         | —         | 367            | 375           | 742           |
|  | 2                         | 510           | 455           | 965                       | —        | —         | —  | —         | —         | 510            | 455           | 965           |
|  | 3                         | 482           | 518           | 1 000                     | —        | —         | —  | —         | —         | 482            | 518           | 1 000         |
|  | 4                         | 494           | 497           | 991                       | —        | —         | —  | —         | —         | 494            | 497           | 991           |
|  | 5                         | 479           | 480           | 959                       | —        | —         | —  | —         | —         | 479            | 480           | 959           |
|  | 6                         | 492           | 506           | 998                       | —        | —         | —  | —         | —         | 492            | 506           | 998           |
|  | 7                         | 492           | 475           | 967                       | —        | —         | —  | —         | —         | 492            | 475           | 967           |
|  | 8                         | 500           | 564           | 1 064                     | —        | 1         | 1  | —         | —         | 500            | 565           | 1 065         |
|  | 9                         | 388           | 413           | 801                       | —        | —         | —  | —         | —         | 388            | 413           | 801           |
|  | 10 a 14                   | 2 095         | 2 160         | 4 255                     | 1        | —         | 1  | —         | —         | 2 096          | 2 160         | 4 256         |
| 15 a 20  | 2 275                     | 2 817         | 5 092         | 3                         | —        | 3         | —  | —         | 2 278     | 2 817          | 5 095         |               |
| 21 a 24  | 1 048                     | 1 386         | 2 434         | 2                         | —        | 2         | —  | 1         | 1 050     | 1 387          | 2 437         |               |
| 25 a 29  | 1 152                     | 1 636         | 2 788         | 6                         | 2        | 8         | 1  | —         | 1 159     | 1 638          | 2 797         |               |
| 30 a 39  | 2 062                     | 2 415         | 4 477         | 12                        | —        | 12        | —  | —         | 2 074     | 2 415          | 4 489         |               |
| 40 a 49  | 1 524                     | 1 740         | 3 264         | 10                        | 1        | 11        | —  | 1         | 1 534     | 1 742          | 3 276         |               |
| 50 a 59  | 1 059                     | 1 165         | 2 224         | 8                         | 2        | 10        | —  | —         | 1 067     | 1 167          | 2 234         |               |
| 60 a 69  | 723                       | 831           | 1 554         | 4                         | —        | 4         | 1  | —         | 728       | 831            | 1 559         |               |
| 70 a 79  | 309                       | 360           | 669           | 4                         | 1        | 5         | —  | —         | 313       | 361            | 674           |               |
| 80 a 89  | 83                        | 129           | 212           | 1                         | —        | 1         | —  | —         | 84        | 129            | 213           |               |
| 90 a 99  | 21                        | 60            | 81            | 1                         | —        | 1         | —  | —         | 22        | 60             | 82            |               |
| 100 e +  | 12                        | 16            | 28            | 2                         | 1        | 3         | —  | —         | 14        | 17             | 31            |               |
| Idade ignorada<br>Âge inconnu                  | 21                        | 21            | 42            | —                         | —        | —         | 10   | 10        | 20        | 31             | 31            | 62            |
| <b>TOTAL GERAL . .</b><br><b>TOTAL GÉNÉRAL</b> | <b>17 084</b>             | <b>19 451</b> | <b>36 535</b> | <b>54</b>                 | <b>8</b> | <b>62</b> | <b>12</b>  | <b>12</b> | <b>24</b> | <b>17 150</b>  | <b>19 471</b> | <b>36 621</b> |

CONVENÇÃO  
CONVENTION

Homens  
Hommes } II

Mulheres  
Femmes } M

Total  
Total } T

População do Município de Alcobça, Estado da Bahia, segundo o sexo,  
a idade e a nacionalidade

Population du Municip de Alcobça, de l'État de Bahia, d'après le sexe,  
l'âge et la nationalité

| IDADE<br>ÂGE                               | Brasileiros<br>Brésiliens |              |              | Estrangeiros<br>Étrangers |          |           | Nacionalidade<br>ignorada<br>Nationalité<br>inconnue |          |          | Total<br>Total |              |              |
|--|---------------------------|--------------|--------------|---------------------------|----------|-----------|--|----------|----------|----------------|--------------|--------------|
|  | H                         | M            | T            | H                         | M        | T         | H  | M        | T        | H              | M            | T            |
| Dias<br>Jours                              | 4                         | 8            | 12           | —                         | —        | —         | —  | —        | —        | 4              | 8            | 12           |
| Mezes<br>Mois                              | 90                        | 108          | 198          | —                         | —        | —         | —  | —        | —        | 90             | 108          | 198          |
| 1  | 100                       | 116          | 216          | —                         | —        | —         | —  | —        | —        | 100            | 116          | 216          |
| 2  | 121                       | 130          | 251          | —                         | —        | —         | —  | —        | —        | 121            | 130          | 251          |
| 3  | 138                       | 139          | 277          | —                         | —        | —         | —  | —        | —        | 138            | 139          | 277          |
| 4  | 113                       | 100          | 213          | —                         | —        | —         | —  | —        | —        | 113            | 100          | 213          |
| 5  | 139                       | 118          | 257          | —                         | —        | —         | —  | —        | —        | 139            | 118          | 257          |
| 6  | 122                       | 116          | 238          | —                         | —        | —         | —  | —        | —        | 122            | 116          | 238          |
| 7  | 133                       | 140          | 273          | —                         | —        | —         | —  | —        | —        | 133            | 140          | 273          |
| 8  | 127                       | 137          | 264          | —                         | —        | —         | —  | —        | —        | 127            | 137          | 264          |
| 9  | 100                       | 97           | 197          | —                         | —        | —         | —  | —        | —        | 100            | 97           | 197          |
| 10 a 14                                    | 470                       | 494          | 964          | —                         | —        | —         | —  | —        | —        | 470            | 494          | 964          |
| 15 a 20                                    | 504                       | 598          | 1 102        | —                         | —        | —         | —  | —        | —        | 504            | 598          | 1 102        |
| 21 a 24                                    | 248                       | 265          | 513          | 1                         | —        | 1         | —  | —        | —        | 249            | 265          | 514          |
| 25 a 29                                    | 245                       | 298          | 543          | 1                         | —        | 1         | —  | —        | —        | 246            | 298          | 544          |
| 30 a 39                                    | 499                       | 458          | 957          | 3                         | 1        | 4         | —  | —        | —        | 502            | 459          | 961          |
| 40 a 49                                    | 335                       | 316          | 651          | 4                         | 1        | 5         | —  | —        | —        | 339            | 317          | 656          |
| 50 a 59                                    | 210                       | 257          | 467          | 1                         | —        | 1         | —  | —        | —        | 211            | 257          | 468          |
| 60 a 69                                    | 140                       | 144          | 284          | 2                         | —        | 2         | —  | —        | —        | 142            | 144          | 286          |
| 70 a 79                                    | 59                        | 56           | 115          | —                         | —        | —         | —  | —        | —        | 59             | 56           | 115          |
| 80 a 89                                    | 18                        | 24           | 42           | —                         | —        | —         | —  | —        | —        | 18             | 24           | 42           |
| 90 a 99                                    | 8                         | 6            | 14           | —                         | —        | —         | —  | —        | —        | 8              | 6            | 14           |
| 100 e +                                    | —                         | 1            | 1            | 1                         | —        | 1         | —  | —        | —        | 1              | 1            | 2            |
| Idade ignorada<br>Âge inconnu              | 2                         | 1            | 3            | —                         | —        | —         | 1  | —        | 1        | 3              | 1            | 4            |
| <b>TOTAL GERAL</b><br><b>TOTAL GÉNÉRAL</b> | <b>3 925</b>              | <b>4 127</b> | <b>8 052</b> | <b>13</b>                 | <b>2</b> | <b>15</b> | <b>1</b>   | <b>—</b> | <b>1</b> | <b>3 939</b>   | <b>4 129</b> | <b>8 068</b> |

CONVENÇÃO } H  
 CONVENTION } M  
 } T

**População do Município de Amargosa, Estado da Bahia, segundo o sexo, a idade e a nacionalidade**

Population du Municip de Amargosa, de l'État de Bahia, d'après le sexe, l'âge et la nationalité

| IDADE<br>ÂGE                               | Brazileiros<br>Brésiliens |               |               | Estrangeiros<br>Étrangers |          |           | Nacionalidade<br>ignorada<br>Nationalité<br>inconnue |          |           | Total<br>Total |               |               |       |
|--|---------------------------|---------------|---------------|---------------------------|----------|-----------|--|----------|-----------|----------------|---------------|---------------|-------|
|  | H                         | M             | T             | H                         | M        | T         | H  | M        | T         | H              | M             | T             |       |
| Dias<br>Jours                              | 18                        | 22            | 40            | —                         | —        | —         | —  | —        | —         | 18             | 22            | 40            |       |
| Mezes<br>Mois                              | 446                       | 451           | 897           | —                         | —        | —         | —  | —        | —         | 446            | 451           | 897           |       |
| 1  | 466                       | 497           | 963           | —                         | —        | —         | —  | —        | —         | 466            | 497           | 963           |       |
| 2  | 599                       | 636           | 1 235         | —                         | —        | —         | —  | —        | —         | 599            | 636           | 1 235         |       |
| 3  | 694                       | 645           | 1 339         | —                         | —        | —         | —  | —        | —         | 694            | 645           | 1 339         |       |
| 4  | 640                       | 675           | 1 315         | —                         | —        | —         | —  | —        | —         | 640            | 675           | 1 315         |       |
| 5  | 645                       | 635           | 1 280         | —                         | —        | —         | —  | —        | —         | 645            | 635           | 1 280         |       |
| 6  | 637                       | 640           | 1 277         | —                         | —        | —         | —  | —        | —         | 637            | 640           | 1 277         |       |
| 7  | 684                       | 671           | 1 355         | —                         | —        | —         | —  | —        | —         | 684            | 671           | 1 355         |       |
| 8  | 721                       | 709           | 1 430         | —                         | —        | —         | —  | —        | —         | 721            | 709           | 1 430         |       |
| 9  | 467                       | 520           | 987           | —                         | —        | —         | —  | —        | —         | 467            | 520           | 987           |       |
| 10 a 14                                    | 2 783                     | 2 800         | 5 583         | —                         | —        | —         | —  | —        | —         | 2 783          | 2 800         | 5 583         |       |
| Annos<br>Ans                               | 15 a 20                   | 3 574         | 6 498         | 1                         | —        | —         | 1  | 1        | 1         | 2              | 2 926         | 3 575         | 6 501 |
| 21 a 24                                    | 1 212                     | 1 477         | 2 689         | —                         | —        | —         | 2  | —        | 2         | 1 214          | 1 477         | 2 691         |       |
| 25 a 29                                    | 1 402                     | 1 787         | 3 189         | 5                         | 1        | —         | 6  | —        | —         | 1 407          | 1 788         | 3 195         |       |
| 30 a 39                                    | 2 166                     | 2 496         | 4 662         | 6                         | 1        | —         | 7  | 2        | 4         | 2 174          | 2 499         | 4 673         |       |
| 40 a 49                                    | 1 713                     | 1 767         | 3 480         | 7                         | 3        | —         | 10   | —        | —         | 1 720          | 1 770         | 3 490         |       |
| 50 a 59                                    | 1 015                     | 993           | 2 008         | 5                         | 2        | —         | 7  | —        | —         | 1 020          | 995           | 2 015         |       |
| 60 a 69                                    | 694                       | 590           | 1.284         | 4                         | —        | —         | 4  | —        | 1         | 1              | 698           | 591           | 1 289 |
| 70 a 79                                    | 201                       | 243           | 444           | —                         | —        | —         | —  | —        | —         | 201            | 243           | 444           |       |
| 80 a 89                                    | 75                        | 90            | 165           | —                         | —        | —         | —  | —        | —         | 75             | 90            | 165           |       |
| 90 a 99                                    | 24                        | 32            | 56            | —                         | —        | —         | —  | —        | —         | 24             | 32            | 56            |       |
| 100 e +                                    | 8                         | 18            | 26            | —                         | 2        | —         | 2  | —        | —         | 8              | 20            | 28            |       |
| Idade ignorada<br>Âge inconnu              | 14                        | 8             | 22            | —                         | —        | —         | 4  | 1        | 5         | 18             | 9             | 27            |       |
| <b>TOTAL GERAL</b><br><b>TOTAL GÉNÉRAL</b> | <b>20 248</b>             | <b>21 976</b> | <b>42 224</b> | <b>28</b>                 | <b>9</b> | <b>37</b> | <b>9</b>   | <b>5</b> | <b>14</b> | <b>20 285</b>  | <b>21 990</b> | <b>42 275</b> |       |

CONVENÇÃO  
CONVENTION

Homens  
Hommes } H

Mulheres  
Femmes } M

Total  
Total } T

População do Município de Amparo, Estado da Bahia, segundo o sexo,  
a idade e a nacionalidade

Population du Municip de Amparo. de l'État de Bahia, d'après  
le sexe, l'âge et la nationalité

| IDADE<br>ÂGE                               | Brazileiros<br>Brésiliens |              |              | Estrangeiros<br>Étrangers |   |   | Nacionalidade<br>ignorada<br>Nationalité<br>inconnue |   |     | Total<br>Total |              |              |
|--|---------------------------|--------------|--------------|---------------------------|---|---|--|---|-----|----------------|--------------|--------------|
|  | H                         | M            | T            | H                         | M | T | H  | M | T   | H              | M            | T            |
| Dias<br>Jours                              | 5                         | 9            | 14           | —                         | — | — | —  | — | —   | 5              | 9            | 14           |
| Mezes<br>Mois                              | 114                       | 107          | 221          | —                         | — | — | —  | — | —   | 114            | 107          | 221          |
| Anos<br>Ans                                | 1                         | 98           | 194          | —                         | — | — | —  | — | —   | 96             | 98           | 194          |
|  | 2                         | 144          | 133          | 277                       | — | — | —  | — | —   | 144            | 133          | 277          |
|  | 3                         | 138          | 146          | 284                       | — | — | —  | — | —   | 138            | 146          | 284          |
|  | 4                         | 147          | 148          | 295                       | — | — | —  | — | —   | 147            | 148          | 295          |
|  | 5                         | 139          | 161          | 300                       | — | — | —  | — | —   | 139            | 161          | 300          |
|  | 6                         | 152          | 143          | 295                       | — | — | —  | — | —   | 152            | 143          | 295          |
|  | 7                         | 112          | 154          | 266                       | — | — | —  | — | —   | 112            | 154          | 266          |
|  | 8                         | 138          | 142          | 280                       | — | — | —  | — | —   | 138            | 142          | 280          |
|  | 9                         | 102          | 84           | 186                       | — | — | —  | — | —   | 102            | 84           | 186          |
|  | 10 a 14                   | 512          | 523          | 1 035                     | — | — | —  | — | —   | 512            | 523          | 1 035        |
|  | 15 a 20                   | 523          | 551          | 1 074                     | — | — | —  | — | —   | 523            | 551          | 1 074        |
|  | 21 a 24                   | 197          | 227          | 424                       | — | — | —  | — | —   | 197            | 227          | 424          |
|  | 25 a 29                   | 260          | 321          | 581                       | — | — | —  | — | —   | 260            | 321          | 581          |
| 30 a 39                                    | 463                       | 541          | 1 004        | —                         | — | — | —  | — | 463 | 541            | 1 004        |              |
| 40 a 49                                    | 388                       | 379          | 767          | —                         | — | — | —  | — | 388 | 379            | 767          |              |
| 50 a 59                                    | 245                       | 212          | 457          | —                         | — | — | —  | — | 245 | 212            | 457          |              |
| 60 a 69                                    | 165                       | 130          | 295          | —                         | — | — | —  | — | 165 | 130            | 295          |              |
| 70 a 79                                    | 55                        | 83           | 138          | —                         | — | — | —  | — | 55  | 83             | 138          |              |
| 80 a 89                                    | 30                        | 29           | 59           | —                         | — | — | —  | — | 30  | 29             | 59           |              |
| 90 a 99                                    | 8                         | 10           | 18           | —                         | — | — | —  | — | 8   | 10             | 18           |              |
| 100 e +                                    | 1                         | 3            | 4            | —                         | — | — | —  | — | 1   | 3              | 4            |              |
| Idade ignorada<br>Âge inconnu              | 4                         | 1            | 5            | —                         | — | — | —  | — | 4   | 1              | 5            |              |
| <b>TOTAL GERAL</b><br><b>TOTAL GÉNÉRAL</b> | <b>4 138</b>              | <b>4 335</b> | <b>8 473</b> | —                         | — | — | —  | — | —   | <b>4 138</b>   | <b>4 335</b> | <b>8 473</b> |

CONVENÇÃO  
CONVENTION

Homens } H  
Hommes }  
Mulheres } M  
Femmes }  
Total } T  
Total }

**População do Município de Andaraý, Estado da Bahia, segundo o sexo, a idade e a nacionalidade**

Population du Municipie de Andaraý, de l'État de Bahia, d'après le sexe, l'âge et la nationalité

| IDADE<br>ÂGE                               | Brazileiros<br>Brésiliens |              |              | Estrangeiros<br>Étrangers |          |           | Nacionalidade<br>ignorada<br>Nationalité<br>inconnue |          |          | Total<br>Total |              |              |
|--|---------------------------|--------------|--------------|---------------------------|----------|-----------|--|----------|----------|----------------|--------------|--------------|
|  | H                         | M            | T            | H                         | M        | T         | H  | M        | T        | H              | M            | T            |
| Dias<br>Jours                              | 5                         | 9            | 14           | —                         | —        | —         | —  | —        | —        | 5              | 9            | 14           |
| Mezes<br>Mois                              | 89                        | 85           | 174          | —                         | —        | —         | —  | —        | —        | 89             | 85           | 174          |
| 1  | 93                        | 89           | 182          | —                         | —        | —         | —  | —        | —        | 93             | 89           | 182          |
| 2  | 89                        | 89           | 178          | —                         | 1        | 1         | —  | —        | —        | 89             | 90           | 179          |
| 3  | 104                       | 131          | 235          | —                         | —        | —         | —  | —        | —        | 104            | 131          | 235          |
| 4  | 112                       | 103          | 215          | —                         | —        | —         | —  | —        | —        | 112            | 103          | 215          |
| 5  | 124                       | 110          | 234          | 1                         | —        | 1         | —  | —        | —        | 125            | 110          | 235          |
| 6  | 104                       | 106          | 210          | —                         | 1        | 1         | —  | —        | —        | 104            | 107          | 211          |
| 7  | 113                       | 114          | 227          | —                         | —        | —         | —  | —        | —        | 113            | 114          | 227          |
| 8  | 97                        | 102          | 199          | —                         | 1        | 1         | —  | —        | —        | 97             | 103          | 200          |
| 9  | 78                        | 101          | 179          | —                         | —        | —         | —  | —        | —        | 78             | 101          | 179          |
| 10 a 14                                    | 463                       | 480          | 943          | 2                         | —        | 2         | —  | —        | —        | 465            | 480          | 945          |
| 15 a 20                                    | 584                       | 564          | 1 148        | —                         | —        | —         | —  | —        | —        | 584            | 564          | 1 148        |
| 21 a 24                                    | 341                       | 319          | 660          | 2                         | 1        | 3         | —  | —        | —        | 343            | 320          | 663          |
| 25 a 29                                    | 476                       | 464          | 940          | 2                         | —        | 2         | —  | —        | —        | 478            | 464          | 942          |
| 30 a 39                                    | 831                       | 707          | 1 538        | 6                         | 3        | 9         | —  | —        | —        | 837            | 710          | 1 547        |
| 40 a 49                                    | 548                       | 428          | 976          | 2                         | —        | 2         | —  | —        | —        | 550            | 428          | 978          |
| 50 a 59                                    | 274                       | 270          | 544          | 2                         | —        | 2         | —  | —        | —        | 276            | 270          | 546          |
| 60 a 69                                    | 121                       | 141          | 262          | 1                         | —        | 1         | —  | —        | —        | 122            | 141          | 263          |
| 70 a 79                                    | 56                        | 68           | 124          | —                         | 1        | 1         | —  | —        | —        | 56             | 69           | 125          |
| 80 a 89                                    | 6                         | 16           | 22           | —                         | —        | —         | —  | —        | —        | 6              | 16           | 22           |
| 90 a 99                                    | —                         | 13           | 13           | —                         | —        | —         | —  | —        | —        | —              | 13           | 13           |
| 100 e +                                    | —                         | 3            | 3            | —                         | —        | —         | —  | —        | —        | —              | 3            | 3            |
| Idade ignorada<br>Âge inconnu              | 22                        | 17           | 39           | —                         | —        | —         | —  | —        | —        | 22             | 17           | 39           |
| <b>TOTAL GERAL</b><br><b>TOTAL GÉNÉRAL</b> | <b>4 730</b>              | <b>4 529</b> | <b>9 259</b> | <b>18</b>                 | <b>8</b> | <b>26</b> | <b>—</b>   | <b>—</b> | <b>—</b> | <b>4 748</b>   | <b>4 537</b> | <b>9 285</b> |



CONVENÇÃO } Homens } H  
 CONVENTION } Hommes } H  
 } Mulheres } M  
 } Femmes } M  
 Total } T  
 Total } T

População do Município de Angical, Estado da Bahia, segundo o sexo,  
 a idade e a nacionalidade

Population du Municipie de Angical, de l'État de Bahia, d'après le sexe,  
 l'âge et la nationalité

| IDADE<br>ÂGE                               | Brazileiros<br>Brésiliens |              |               | Estrangeiros<br>Étrangers |   |   | Nacionalidade<br>ignorada<br>Nationalité<br>inconnue |   |   | Total<br>Total |              |               |
|--|---------------------------|--------------|---------------|---------------------------|---|---|--|---|---|----------------|--------------|---------------|
|  | H                         | M            | T             | H                         | M | T | H  | M | T | H              | M            | T             |
| Dias<br>Jours                              | 4                         | 6            | 10            | —                         | — | — | —  | — | — | 4              | 6            | 10            |
| Mzes<br>Mois                               | 219                       | 201          | 420           | —                         | — | — | —  | — | — | 219            | 201          | 420           |
| (1   | 272                       | 265          | 537           | —                         | — | — | —  | — | — | 272            | 265          | 537           |
| 2  | 311                       | 310          | 621           | —                         | — | — | —  | — | — | 311            | 310          | 621           |
| 3  | 351                       | 350          | 701           | —                         | — | — | —  | — | — | 351            | 350          | 701           |
| 4  | 332                       | 347          | 679           | —                         | — | — | —  | — | — | 332            | 347          | 679           |
| 5  | 326                       | 369          | 695           | —                         | — | — | —  | — | — | 326            | 369          | 695           |
| 6  | 359                       | 338          | 697           | —                         | — | — | —  | — | — | 359            | 338          | 697           |
| 7  | 316                       | 335          | 651           | —                         | — | — | —  | — | — | 316            | 335          | 651           |
| 8  | 343                       | 350          | 693           | —                         | — | — | —  | — | — | 343            | 350          | 693           |
| 9  | 225                       | 236          | 461           | —                         | — | — | —  | — | — | 225            | 236          | 461           |
| 10 a 14                                    | 1 351                     | 1 320        | 2 701         | —                         | — | — | —  | — | — | 1 381          | 1 320        | 2 701         |
| Annos<br>Ans                               | 15 a 20                   | 1 191        | 1 391         | 2 582                     | — | — | —  | — | — | 1 191          | 1 391        | 2 582         |
| 21 a 24                                    | 554                       | 575          | 1 129         | —                         | — | — | —  | — | — | 554            | 575          | 1 129         |
| 25 a 29                                    | 600                       | 696          | 1 296         | —                         | — | — | —  | — | — | 600            | 696          | 1 296         |
| 30 a 39                                    | 1 029                     | 1 002        | 2 031         | —                         | — | — | —  | — | — | 1 029          | 1 002        | 2 031         |
| 40 a 49                                    | 705                       | 676          | 1 382         | —                         | — | — | —  | — | — | 705            | 676          | 1 382         |
| 50 a 59                                    | 400                       | 348          | 748           | —                         | — | — | —  | — | — | 400            | 348          | 748           |
| 60 a 69                                    | 175                       | 202          | 377           | —                         | — | — | —  | — | — | 175            | 202          | 377           |
| 70 a 79                                    | 87                        | 100          | 187           | —                         | — | — | —  | — | — | 87             | 100          | 187           |
| 80 a 89                                    | 30                        | 28           | 58            | —                         | — | — | —  | — | — | 30             | 28           | 58            |
| 90 a 99                                    | 9                         | 23           | 32            | —                         | — | — | —  | — | — | 9              | 23           | 32            |
| (100 e +                                   | 1                         | 8            | 9             | —                         | — | — | —  | — | — | 1              | 8            | 9             |
| Idade ignorada<br>Âge inconnu              | 13                        | 8            | 21            | —                         | — | — | —  | — | — | 13             | 8            | 21            |
| <b>TOTAL GERAL</b><br><b>TOTAL GÉNÉRAL</b> | <b>9 234</b>              | <b>9 484</b> | <b>18 718</b> | —                         | — | — | —  | — | — | <b>9 234</b>   | <b>9 484</b> | <b>18 718</b> |

CONVENÇÃO  
CONVENTION

Homens } H  
Hommes }  
Mulheres } M  
Femmes }  
Total } T  
Total }

**População do Município de Aracy, Estado da Bahia, segundo o sexo, a idade e a nacionalidade**

Population du Muncipe de Aracy, de l'État de Bahia, d'après le sexe, l'âge et la nationalité

| IDADE<br>ÂGE                               | Brazileiros<br>Brésiliens |              |              | Estrangeiros<br>Étrangers |   |   | Nacionalidade<br>ignorada<br>Nationalité<br>inconnue |   |     | Total<br>Total |              |              |
|--|---------------------------|--------------|--------------|---------------------------|---|---|--|---|-----|----------------|--------------|--------------|
|  | H                         | M            | T            | H                         | M | T | H  | M | T   | H              | M            | T            |
|  | Dias<br>Jours             | 5            | 5            | 10                        | — | — | —  | — | —   | —              | 5            | 5            |
| Mezes<br>Mois                              | 94                        | 88           | 182          | —                         | — | — | —  | — | —   | 94             | 88           | 182          |
| Annos<br>Ans                               | { 1                       | 90           | 101          | 191                       | — | — | —  | — | —   | 90             | 101          | 191          |
|  | 2                         | 140          | 144          | 284                       | — | — | —  | — | —   | 140            | 144          | 284          |
|  | 3                         | 161          | 128          | 289                       | — | — | —  | — | —   | 161            | 128          | 289          |
|  | 4                         | 112          | 136          | 248                       | — | — | —  | — | —   | 112            | 136          | 248          |
|  | 5                         | 137          | 125          | 262                       | — | — | —  | — | —   | 137            | 125          | 262          |
|  | 6                         | 126          | 102          | 228                       | — | — | —  | — | —   | 126            | 102          | 228          |
|  | 7                         | 104          | 113          | 217                       | — | — | —  | — | —   | 104            | 113          | 217          |
|  | 8                         | 148          | 114          | 262                       | — | — | —  | — | —   | 148            | 114          | 262          |
|  | 9                         | 100          | 61           | 161                       | — | — | —  | — | —   | 100            | 61           | 161          |
|  | 10 a 14                   | 449          | 398          | 847                       | — | — | —  | — | —   | 449            | 398          | 847          |
| 15 a 20                                    | 294                       | 424          | 718          | —                         | — | — | —  | — | 294 | 424            | 718          |              |
| 21 a 24                                    | 136                       | 176          | 312          | —                         | — | — | —  | — | 136 | 176            | 312          |              |
| 25 a 29                                    | 235                       | 247          | 482          | —                         | — | — | —  | — | 235 | 247            | 482          |              |
| 30 a 39                                    | 362                       | 379          | 741          | —                         | — | — | —  | — | 362 | 379            | 741          |              |
| 40 a 49                                    | 259                       | 235          | 494          | —                         | — | — | —  | — | 259 | 235            | 494          |              |
| 50 a 59                                    | 176                       | 164          | 340          | —                         | — | — | —  | — | 176 | 164            | 340          |              |
| 60 a 69                                    | 105                       | 95           | 200          | —                         | — | — | —  | — | 105 | 95             | 200          |              |
| 70 a 79                                    | 42                        | 30           | 72           | —                         | — | — | —  | — | 42  | 30             | 72           |              |
| 80 a 89                                    | 15                        | 18           | 33           | —                         | — | — | —  | — | 15  | 18             | 33           |              |
| 90 a 99                                    | 4                         | 9            | 13           | —                         | — | — | —  | — | 4   | 9              | 13           |              |
| 100 e +                                    | 1                         | 1            | 2            | —                         | — | — | —  | — | 1   | 1              | 2            |              |
| Idade ignorada<br>Âge inconnu              | —                         | —            | —            | —                         | — | — | —  | — | —   | —              | —            |              |
| <b>TOTAL GERAL</b><br><b>TOTAL GÉNÉRAL</b> | <b>3 295</b>              | <b>3 293</b> | <b>6 588</b> | —                         | — | — | —  | — | —   | <b>3 295</b>   | <b>3 293</b> | <b>6 588</b> |

CONVENÇÃO  
CONVENTION

Homens } H  
Hommes }  
Mulheres } M  
Femmes }  
Total } T  
Total }

População do Município de Aratuhye, Estado da Bahia, segundo o sexo,  
a idade e a nacionalidade

Population du Muncipe de Aratuhye, de l'État de Bahia, d'après  
le sexe, l'âge et la nationalité

| IDADE<br>ÂGE                               | Brazileiros<br>Brésiliens |              |              | Estrangeiros<br>Étrangers |          |          | Nacionalidade<br>ignorada<br>Nationalité<br>inconnue |          |          | Total<br>Total |              |              |
|--|---------------------------|--------------|--------------|---------------------------|----------|----------|--|----------|----------|----------------|--------------|--------------|
|  | H                         | M            | T            | H                         | M        | T        | H  | M        | T        | H              | M            | T            |
| Dias<br>Jours                              | 3                         | 4            | 7            | —                         | —        | —        | —  | —        | —        | 3              | 4            | 7            |
| Mezes<br>Mois                              | 72                        | 95           | 167          | —                         | —        | —        | —  | —        | —        | 72             | 95           | 167          |
| 1  | 62                        | 62           | 124          | —                         | —        | —        | —  | —        | —        | 62             | 62           | 124          |
| 2  | 102                       | 91           | 193          | —                         | —        | —        | 1  | —        | 1        | 103            | 91           | 194          |
| 3  | 125                       | 88           | 213          | —                         | —        | —        | —  | —        | —        | 125            | 88           | 213          |
| 4  | 78                        | 90           | 168          | —                         | —        | —        | —  | —        | —        | 78             | 90           | 168          |
| 5  | 102                       | 102          | 204          | —                         | —        | —        | —  | —        | —        | 102            | 102          | 204          |
| 6  | 116                       | 108          | 224          | —                         | —        | —        | —  | —        | —        | 116            | 108          | 224          |
| 7  | 94                        | 97           | 191          | —                         | —        | —        | —  | —        | —        | 94             | 97           | 191          |
| 8  | 97                        | 96           | 193          | —                         | —        | —        | —  | —        | —        | 97             | 96           | 193          |
| 9  | 72                        | 76           | 148          | —                         | —        | —        | —  | —        | —        | 72             | 76           | 148          |
| 10 a 14                                    | 398                       | 388          | 786          | —                         | —        | —        | —  | —        | —        | 398            | 388          | 786          |
| Annos<br>Ans                               | 15 a 20                   | 440          | 508          | 948                       | —        | —        | —  | —        | —        | 440            | 508          | 948          |
| 21 a 24                                    | 193                       | 236          | 429          | —                         | —        | —        | —  | —        | —        | 193            | 236          | 429          |
| 25 a 29                                    | 267                       | 307          | 574          | —                         | —        | —        | —  | —        | —        | 267            | 307          | 574          |
| 30 a 39                                    | 447                       | 479          | 926          | —                         | —        | —        | —  | —        | —        | 447            | 479          | 926          |
| 40 a 49                                    | 363                       | 344          | 707          | 1                         | —        | 1        | —  | —        | —        | 364            | 344          | 708          |
| 50 a 59                                    | 204                       | 235          | 439          | 1                         | —        | 1        | —  | —        | —        | 205            | 235          | 440          |
| 60 a 69                                    | 131                       | 146          | 277          | 1                         | —        | 1        | —  | —        | —        | 132            | 146          | 278          |
| 70 a 79                                    | 49                        | 58           | 107          | 2                         | —        | 2        | —  | —        | —        | 51             | 58           | 109          |
| 80 a 89                                    | 17                        | 19           | 36           | —                         | —        | —        | —  | —        | —        | 17             | 19           | 36           |
| 90 a 99                                    | 5                         | 11           | 16           | —                         | —        | —        | —  | —        | —        | 5              | 11           | 16           |
| 100 e +                                    | 3                         | 2            | 5            | —                         | —        | —        | —  | —        | —        | 3              | 2            | 5            |
| Idade ignorada<br>Âge inconnu              | 2                         | 5            | 7            | —                         | —        | —        | 5  | —        | 5        | 7              | 5            | 12           |
| <b>TOTAL GERAL</b><br><b>TOTAL GÉNÉRAL</b> | <b>3 442</b>              | <b>3 647</b> | <b>7 089</b> | <b>5</b>                  | <b>—</b> | <b>5</b> | <b>6</b>   | <b>—</b> | <b>6</b> | <b>3 453</b>   | <b>3 647</b> | <b>7 100</b> |

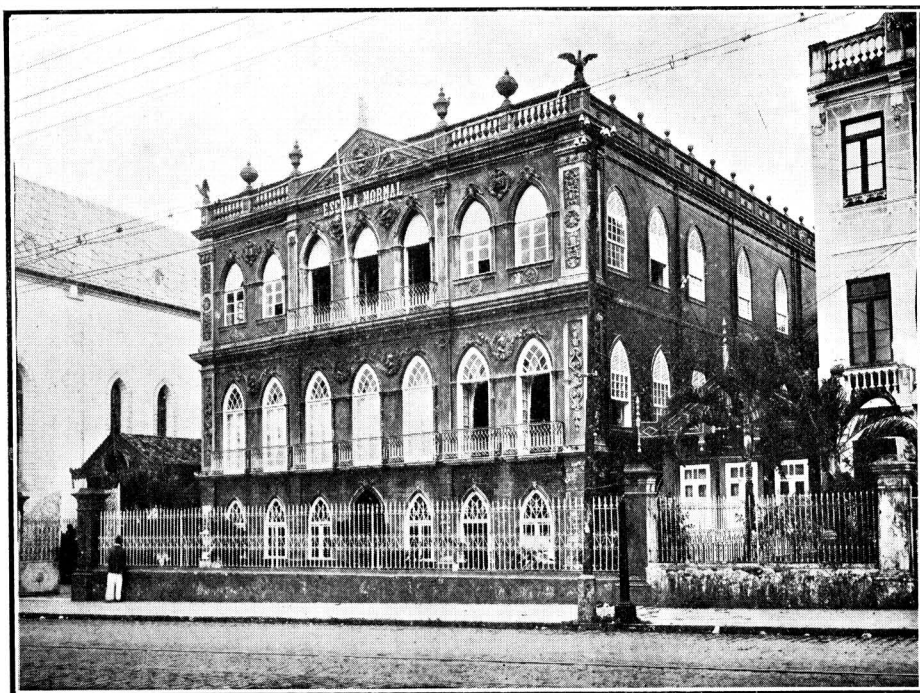

Escola Normal — Capital do Estado da Bahia



Rua Nova da Barra — Capital do Estado da Bahia

CONVENÇÃO  
CONVENTION

Homens  
Hommes } H  
Mulheres  
Femmes } M  
Total  
Total } T

População do Município de Azeia, Estado da Bahia, segundo o sexo,  
a idade e a nacionalidade

Population du Municip de Azeia, de l'État de Bahia, d'après le sexe,  
l'âge et la nationalité

| IDADE<br>ÂGE                  | Brazileiros<br>Brésiliens |        |        | Estrangeiros<br>Étrangers |    |     | Nacionalidade<br>ignorada<br>Nationalité<br>inconnue |    |    | Total<br>Total |        |        |       |
|-------------------------------|---------------------------|--------|--------|---------------------------|----|-----|--|----|----|----------------|--------|--------|-------|
|                               | H                         | M      | T      | H                         | M  | T   | H  | M  | T  | H              | M      | T      |       |
| Dias<br>Jours                 | 37                        | 37     | 74     | —                         | —  | —   | —  | —  | —  | 37             | 37     | 74     |       |
| Mezes<br>Mois                 | 704                       | 680    | 1 384  | 1                         | —  | 1   | 1  | —  | 1  | 706            | 680    | 1 386  |       |
| Anos                          | 1                         | 982    | 909    | 1 891                     | —  | —   | —  | 2  | 2  | 982            | 911    | 1 893  |       |
|                               | 2                         | 1 281  | 1 168  | 2 449                     | —  | 1   | 1  | 3  | 4  | 1 282          | 1 172  | 2 454  |       |
|                               | 3                         | 1 294  | 1 146  | 2 440                     | —  | —   | —  | 2  | 2  | 1 294          | 1 148  | 2 442  |       |
|                               | 4                         | 1 269  | 1 218  | 2 487                     | —  | —   | —  | 3  | 3  | 1 272          | 1 218  | 2 490  |       |
|                               | 5                         | 1 228  | 1 119  | 2 347                     | —  | —   | —  | 3  | 1  | 4              | 1 231  | 1 120  | 2 351 |
|                               | 6                         | 1 340  | 1 195  | 2 535                     | —  | —   | —  | 1  | —  | 1              | 1 341  | 1 195  | 2 536 |
|                               | 7                         | 1 128  | 1 142  | 2 270                     | 2  | —   | 2  | —  | 2  | 2              | 1 130  | 1 144  | 2 274 |
|                               | 8                         | 1 298  | 1 224  | 2 522                     | 1  | —   | 1  | 3  | 1  | 4              | 1 302  | 1 225  | 2 527 |
|                               | 9                         | 944    | 854    | 1 798                     | —  | —   | —  | —  | 1  | 1              | 944    | 855    | 1 799 |
|                               | 10 a 14                   | 5 022  | 4 599  | 9 621                     | 1  | —   | 1  | 3  | 4  | 7              | 5 026  | 4 603  | 9 629 |
| 15 a 20                       | 5 231                     | 5 761  | 10 992 | 5                         | 2  | 7   | 7  | 6  | 13 | 5 243          | 5 769  | 11 012 |       |
| 21 a 24                       | 2 231                     | 2 349  | 4 580  | 4                         | 1  | 5   | 4  | 4  | 8  | 2 239          | 2 354  | 4 593  |       |
| 25 a 29                       | 2 364                     | 2 657  | 5 021  | 12                        | 1  | 13  | 1  | 2  | 3  | 2 377          | 2 660  | 5 027  |       |
| 30 a 39                       | 3 503                     | 3 544  | 7 047  | 15                        | 4  | 19  | 3  | 2  | 5  | 3 521          | 3 550  | 7 071  |       |
| 40 a 49                       | 2 928                     | 2 556  | 5 484  | 23                        | 1  | 24  | 1  | 2  | 3  | 2 952          | 2 559  | 5 511  |       |
| 50 a 59                       | 1 564                     | 1 295  | 2 859  | 6                         | 4  | 10  | 1  | 1  | 2  | 1 571          | 1 300  | 2 871  |       |
| 60 a 69                       | 837                       | 670    | 1 507  | 11                        | 2  | 13  | 1  | —  | 1  | 849            | 672    | 1 521  |       |
| 70 a 79                       | 331                       | 276    | 607    | 1                         | 2  | 3   | 1  | —  | 1  | 333            | 278    | 611    |       |
| 80 a 89                       | 120                       | 97     | 217    | —                         | —  | —   | —  | —  | —  | 120            | 97     | 217    |       |
| 90 a 99                       | 29                        | 29     | 58     | —                         | —  | —   | —  | —  | —  | 29             | 29     | 58     |       |
| 100 e +                       | 11                        | 10     | 21     | —                         | 1  | 1   | —  | —  | —  | 11             | 11     | 22     |       |
| Idade ignorada<br>Âge inconnu | 95                        | 92     | 187    | —                         | —  | —   | 15   | 17 | 32 | 110            | 109    | 219    |       |
| TOTAL GERAL<br>TOTAL GÉNÉRAL  | 35 771                    | 34 627 | 70 398 | 82                        | 19 | 101 | 49   | 50 | 99 | 35 902         | 34 696 | 70 598 |       |

CONVENÇÃO  
CONVENTION

Homens  
Hommes } H

Mulheres  
Femmes } M

Total  
Total } T

População do Município de Baixa Grande, Estado da Bahia, segundo  
o sexo, a idade e a nacionalidade

Population du Municipie de Baixa Grande, de l'État de Bahia, d'après  
le sexe, l'âge et la nationalité

| IDADE<br>ÂGE                               | Brazileiros<br>Brésiliens |              |               | Estrangeiros<br>Étrangers |   |   | Nacionalidade<br>ignorada<br>Nationalité<br>inconnue |   |          | Total<br>Total |              |               |
|--|---------------------------|--------------|---------------|---------------------------|---|---|--|---|----------|----------------|--------------|---------------|
|  | H                         | M            | T             | H                         | M | T | H  | M | T        | H              | M            | T             |
| Dias<br>Jours                              | 13                        | 8            | 21            | —                         | — | — | —  | — | —        | 13             | 8            | 21            |
| Mezcs<br>Mois                              | 157                       | 130          | 287           | —                         | — | — | —  | — | —        | 157            | 130          | 287           |
| Annos<br>Ans                               | 1                         | 163          | 137           | 300                       | — | — | —  | — | —        | 163            | 137          | 300           |
|  | 2                         | 234          | 226           | 460                       | — | — | —  | — | —        | 234            | 226          | 460           |
|  | 3                         | 233          | 191           | 424                       | — | — | —  | — | —        | 233            | 191          | 424           |
|  | 4                         | 199          | 209           | 408                       | — | — | —  | — | —        | 199            | 209          | 408           |
|  | 5                         | 207          | 187           | 394                       | — | — | —  | — | —        | 207            | 187          | 394           |
|  | 6                         | 218          | 185           | 403                       | — | — | —  | — | —        | 218            | 185          | 403           |
|  | 7                         | 176          | 157           | 333                       | — | — | —  | — | —        | 176            | 157          | 333           |
|  | 8                         | 216          | 209           | 425                       | — | — | —  | — | —        | 216            | 209          | 425           |
|  | 9                         | 165          | 155           | 320                       | — | — | —  | — | —        | 165            | 155          | 320           |
|  | 10 a 14                   | 843          | 798           | 1 641                     | — | — | —  | — | —        | 843            | 798          | 1 641         |
|  | 15 a 20                   | 950          | 771           | 1 721                     | — | — | —  | — | —        | 950            | 771          | 1 721         |
|  | 21 a 24                   | 353          | 382           | 735                       | — | — | —  | — | —        | 353            | 382          | 735           |
|  | 25 a 29                   | 372          | 504           | 876                       | — | — | —  | — | —        | 372            | 504          | 876           |
|  | 30 a 39                   | 690          | 656           | 1 346                     | — | — | —  | — | —        | 690            | 656          | 1 346         |
|  | 40 a 49                   | 481          | 360           | 841                       | — | — | —  | — | —        | 481            | 360          | 841           |
|  | 50 a 59                   | 246          | 232           | 478                       | — | — | —  | — | —        | 246            | 232          | 478           |
| 60 a 69                                    | 200                       | 170          | 370           | —                         | — | — | —  | — | 200      | 170            | 370          |               |
| 70 a 79                                    | 91                        | 65           | 156           | —                         | — | — | —  | — | 91       | 65             | 156          |               |
| 80 a 89                                    | 28                        | 18           | 46            | —                         | — | — | —  | — | 28       | 18             | 46           |               |
| 90 a 99                                    | 3                         | 5            | 8             | —                         | — | — | —  | — | 3        | 5              | 8            |               |
| 100 e +                                    | 1                         | 3            | 4             | —                         | — | — | —  | — | 1        | 3              | 4            |               |
| Idade ignorada<br>Âge inconnu              | 5                         | 4            | 9             | —                         | — | — | 2  | — | 2        | 7              | 4            | 11            |
| <b>TOTAL GERAL</b><br><b>TOTAL GÉNÉRAL</b> | <b>6 244</b>              | <b>5 762</b> | <b>12 006</b> | —                         | — | — | <b>2</b>   | — | <b>2</b> | <b>6 246</b>   | <b>5 762</b> | <b>12 008</b> |

CONVENÇÃO  
CONVENTION

Homens  
Hommes } H  
Mulheres  
Femmes } M  
Total  
Total } T

População do Município de Barracão, Estado da Bahia, segundo o sexo,  
a idade e a nacionalidade

Population du Municip de Barracão de l'État de Bahia, d'après le sexe,  
l'âge et la nationalité

| IDADE<br>ÂGE                               | Brazileiros<br>Brésiliens |              |               | Estrangeiros<br>Étrangers |          |          | Nacionalidade<br>ignorada<br>Nationalité<br>inconnue |          |          | Total<br>Total |              |               |
|--|---------------------------|--------------|---------------|---------------------------|----------|----------|--|----------|----------|----------------|--------------|---------------|
|  | H                         | M            | T             | H                         | M        | T        | H  | M        | T        | H              | M            | T             |
| Dias<br>Jours                              | 5                         | 3            | 8             | —                         | —        | —        | —  | —        | —        | 5              | 3            | 8             |
| Mezes<br>Mois                              | 118                       | 107          | 225           | —                         | —        | —        | —  | —        | —        | 118            | 107          | 225           |
| Annos<br>Ans                               | 1                         | 174          | 169           | 343                       | —        | —        | —  | —        | —        | 174            | 169          | 343           |
|  | 2                         | 256          | 265           | 521                       | —        | —        | —  | —        | —        | 256            | 265          | 521           |
|  | 3                         | 240          | 216           | 456                       | —        | —        | —  | —        | —        | 240            | 216          | 456           |
|  | 4                         | 280          | 180           | 460                       | —        | —        | —  | —        | —        | 280            | 180          | 460           |
|  | 5                         | 232          | 192           | 424                       | —        | —        | —  | —        | —        | 232            | 192          | 424           |
|  | 6                         | 253          | 188           | 441                       | —        | —        | —  | —        | —        | 253            | 188          | 441           |
|  | 7                         | 205          | 163           | 368                       | —        | —        | —  | —        | —        | 205            | 163          | 368           |
|  | 8                         | 212          | 160           | 372                       | —        | —        | —  | —        | —        | 212            | 160          | 372           |
|  | 9                         | 156          | 156           | 312                       | —        | —        | —  | —        | —        | 156            | 156          | 312           |
|  | 10 a 14                   | 869          | 818           | 1 687                     | —        | —        | —  | —        | —        | 869            | 818          | 1 687         |
|  | 15 a 20                   | 856          | 929           | 1 785                     | —        | —        | —  | —        | —        | 856            | 929          | 1 785         |
|  | 21 a 24                   | 234          | 309           | 543                       | —        | —        | —  | —        | —        | 234            | 309          | 543           |
|  | 25 a 29                   | 410          | 436           | 846                       | 1        | —        | 1  | —        | —        | 411            | 436          | 847           |
|  | 30 a 39                   | 582          | 701           | 1 283                     | —        | —        | —  | —        | —        | 582            | 701          | 1 283         |
|  | 40 a 49                   | 525          | 471           | 996                       | 1        | —        | 1  | —        | —        | 526            | 471          | 997           |
|  | 50 a 59                   | 380          | 318           | 698                       | 3        | —        | 3  | —        | —        | 383            | 318          | 701           |
|  | 60 a 69                   | 229          | 192           | 421                       | —        | —        | —  | —        | —        | 229            | 192          | 421           |
|  | 70 a 79                   | 106          | 114           | 220                       | —        | —        | —  | —        | —        | 106            | 114          | 220           |
|  | 80 a 89                   | 22           | 30            | 52                        | —        | —        | —  | —        | —        | 22             | 30           | 52            |
| 90 a 99                                    | 5                         | 12           | 17            | —                         | —        | —        | —  | —        | 5        | 12             | 17           |               |
| 100 e +                                    | 2                         | 2            | 4             | —                         | —        | —        | —  | —        | 2        | 2              | 4            |               |
| Idade ignorada<br>Âge inconnu              | 1                         | 1            | 2             | —                         | —        | —        | 1  | 1        | 2        | 2              | 2            | 4             |
| <b>TOTAL GERAL</b><br><b>TOTAL GÉNÉRAL</b> | <b>6 352</b>              | <b>6 132</b> | <b>12 484</b> | <b>5</b>                  | <b>—</b> | <b>5</b> | <b>1</b>   | <b>1</b> | <b>2</b> | <b>6 358</b>   | <b>6 133</b> | <b>12 491</b> |

CONVENÇÃO  
CONVENTION

Homens  
Hommes } H  
Mulheres  
Femmes } M  
Total  
Total } T

População do Município de Barra do Rio de Contas, Estado da Bahia,  
segundo o sexo, a idade e a nacionalidade

Population du Municipie de Barra do Rio de Contas, de l'État de Bahia,  
d'après le sexe l'âge et la nationalité

| IDADE<br>ÂGE                  | Brazileiros<br>Brésiliens |        |        | Estrangeiros<br>Étrangers |    |    | Nacionalidade<br>ignorada<br>Nationalité<br>inconnue |   |    | Total<br>Total |        |        |       |
|-------------------------------|---------------------------|--------|--------|---------------------------|----|----|--|---|----|----------------|--------|--------|-------|
|                               | H                         | M      | T      | H                         | M  | T  | H  | M | T  | H              | M      | T      |       |
| Dias<br>Jours                 | 47                        | 36     | 83     | —                         | —  | —  | —  | — | —  | 47             | 36     | 83     |       |
| Mezuz<br>Mois                 | 264                       | 250    | 514    | —                         | —  | —  | —  | — | —  | 264            | 250    | 514    |       |
| Anos<br>Ans                   | 1                         | 328    | 314    | 642                       | —  | —  | —  | — | —  | 328            | 314    | 642    |       |
|                               | 2                         | 460    | 458    | 918                       | —  | 1  | 1  | — | —  | 460            | 459    | 919    |       |
|                               | 3                         | 481    | 476    | 957                       | —  | —  | —  | — | —  | 481            | 476    | 957    |       |
|                               | 4                         | 438    | 405    | 843                       | —  | —  | —  | — | —  | 438            | 405    | 843    |       |
|                               | 5                         | 478    | 418    | 896                       | 1  | —  | 1  | — | —  | 479            | 418    | 897    |       |
|                               | 6                         | 444    | 341    | 785                       | —  | —  | —  | — | —  | 444            | 341    | 785    |       |
|                               | 7                         | 391    | 399    | 790                       | 1  | —  | 1  | — | —  | 392            | 399    | 791    |       |
|                               | 8                         | 416    | 408    | 824                       | —  | —  | —  | — | —  | 416            | 408    | 824    |       |
|                               | 9                         | 336    | 305    | 641                       | —  | —  | —  | — | —  | 336            | 305    | 641    |       |
|                               | 10 a 14                   | 1 523  | 1 292  | 2 815                     | —  | —  | —  | — | 1  | 1              | 1 523  | 1 293  | 2 816 |
|                               | 15 a 20                   | 1 630  | 1 473  | 3 103                     | 6  | —  | 6  | — | —  | 1 636          | 1 473  | 3 109  |       |
|                               | 21 a 24                   | 971    | 734    | 1 705                     | 4  | 2  | 6  | — | 1  | 1              | 975    | 737    | 1 712 |
|                               | 25 a 29                   | 1 135  | 893    | 2 028                     | 11 | 2  | 13   | — | —  | —              | 1 146  | 895    | 2 041 |
|                               | 30 a 39                   | 1 806  | 1 262  | 3 068                     | 13 | 4  | 17   | 1 | —  | 1              | 1 820  | 1 266  | 3 086 |
| 40 a 49                       | 1 155                     | 764    | 1 919  | 8                         | 2  | 10 | —  | — | —  | 1 163          | 766    | 1 929  |       |
| 50 a 59                       | 533                       | 406    | 939    | 4                         | 1  | 5  | —  | — | —  | 537            | 407    | 944    |       |
| 60 a 69                       | 273                       | 259    | 532    | 2                         | 1  | 3  | —  | — | —  | 275            | 260    | 535    |       |
| 70 a 79                       | 82                        | 98     | 180    | —                         | 1  | 1  | 1  | — | 1  | 83             | 99     | 182    |       |
| 80 a 89                       | 24                        | 23     | 47     | —                         | —  | —  | —  | — | —  | 24             | 23     | 47     |       |
| 90 a 99                       | 7                         | 3      | 10     | —                         | —  | —  | —  | — | —  | 7              | 3      | 10     |       |
| 100 e +                       | 2                         | 2      | 4      | —                         | 1  | 1  | —  | — | —  | 2              | 3      | 5      |       |
| Idade ignorada<br>Âge inconnu | 23                        | 6      | 29     | —                         | —  | —  | 7  | 2 | 9  | 30             | 8      | 38     |       |
| TOTAL GERAL<br>TOTAL GÉNÉRAL  | 13 247                    | 11 025 | 24 272 | 50                        | 15 | 65 | 9  | 4 | 13 | 13 306         | 11 044 | 24 350 |       |



CONVENÇÃO  
CONVENTION

Homens  
Hommes } H

Mulheres  
Femmes } M

Total  
Total } T

**População do Município de Barra do Rio Grande, Estado da Bahia,  
segundo o sexo, a idade e a nacionalidade**

Population du Municipie de Barra do Rio Grande, de l'État de Bahia,  
d'après le sexe, l'âge et la nationalité

| IDADE<br>ÂGE                               | Brasileiros<br>Brésiliens |               |               | Estrangeiros<br>Étrangers |          |          | Nacionalidade<br>ignorada<br>Nationalité<br>inconnue |          |          | Total<br>Total |               |               |
|--|---------------------------|---------------|---------------|---------------------------|----------|----------|--|----------|----------|----------------|---------------|---------------|
|  | H                         | M             | T             | H                         | M        | T        | H  | M        | T        | H              | M             | T             |
| Dias<br>Jours                              | 7                         | 7             | 14            | —                         | —        | —        | —  | —        | —        | 7              | 7             | 14            |
| Mezes<br>Mois                              | 223                       | 236           | 459           | —                         | —        | —        | —  | —        | 2        | 223            | 236           | 459           |
| Anos<br>Ans                                | 1                         | 317           | 344           | 661                       | —        | —        | —  | —        | —        | 317            | 344           | 661           |
|  | 2                         | 386           | 382           | 768                       | —        | —        | —  | —        | —        | 386            | 382           | 768           |
|  | 3                         | 377           | 364           | 741                       | —        | —        | —  | —        | —        | 377            | 364           | 741           |
|  | 4                         | 350           | 359           | 709                       | —        | —        | —  | —        | —        | 350            | 359           | 709           |
|  | 5                         | 418           | 371           | 789                       | —        | —        | —  | —        | —        | 418            | 371           | 789           |
|  | 6                         | 383           | 338           | 721                       | —        | —        | —  | —        | —        | 383            | 338           | 721           |
|  | 7                         | 427           | 404           | 831                       | —        | —        | —  | —        | —        | 427            | 404           | 831           |
|  | 8                         | 452           | 385           | 837                       | —        | —        | —  | —        | —        | 452            | 385           | 837           |
|  | 9                         | 307           | 263           | 570                       | —        | —        | —  | —        | —        | 307            | 263           | 570           |
|  | 10 a 14                   | 1 659         | 1 706         | 3 365                     | —        | —        | —  | —        | —        | 1 659          | 1 706         | 3 365         |
|  | 15 a 20                   | 1 661         | 1 907         | 3 568                     | —        | —        | —  | —        | —        | 1 661          | 1 907         | 3 568         |
|  | 21 a 24                   | 700           | 871           | 1 571                     | —        | —        | —  | —        | —        | 700            | 871           | 1 571         |
|  | 25 a 29                   | 929           | 1 158         | 2 087                     | —        | —        | —  | —        | —        | 929            | 1 158         | 2 087         |
|  | 30 a 39                   | 1 658         | 1 794         | 3 452                     | 1        | —        | 1  | —        | —        | 1 659          | 1 794         | 3 453         |
|  | 40 a 49                   | 1 051         | 1 192         | 2 243                     | 2        | —        | 2  | —        | —        | 1 053          | 1 192         | 2 245         |
|  | 50 a 59                   | 686           | 739           | 1 425                     | —        | —        | —  | —        | —        | 686            | 739           | 1 425         |
|  | 60 a 69                   | 342           | 482           | 824                       | 1        | —        | 1  | —        | —        | 343            | 482           | 825           |
|  | 70 a 79                   | 128           | 210           | 338                       | —        | —        | —  | —        | —        | 128            | 210           | 338           |
|  | 80 a 89                   | 32            | 54            | 86                        | —        | —        | —  | —        | —        | 32             | 54            | 86            |
| 90 a 99                                    | 4                         | 14            | 18            | —                         | —        | —        | —  | —        | 4        | 14             | 18            |               |
| 100 e +                                    | 2                         | 1             | 3             | —                         | —        | —        | —  | —        | 2        | 1              | 3             |               |
| Idade ignorada<br>Âge inconnu              | 20                        | 22            | 42            | —                         | —        | —        | —  | 2        | 2        | 20             | 24            | 44            |
| <b>TOTAL GERAL</b><br><b>TOTAL GÉNÉRAL</b> | <b>12 519</b>             | <b>13 603</b> | <b>26 122</b> | <b>4</b>                  | <b>—</b> | <b>4</b> | <b>—</b>   | <b>2</b> | <b>2</b> | <b>12 523</b>  | <b>13 605</b> | <b>26 128</b> |

CONVENÇÃO  
CONVENTION

Homens } H  
Hommes }  
Mulheres } M  
Femmes }  
Total } T  
Total }

População do Município de Barreiras, Estado da Bahia, segundo o sexo,  
a idade e a nacionalidade

Population du Muuicipe de Barreiras, de l'État de Bahia, d'après  
le sexe, l'âge et la nationalité

| IDADE<br>ÂGE                               | Brazileiros<br>Brésiliens |               |               | Estrangeiros<br>Étrangers |          |          | Nacionalidade<br>ignorada<br>Nationalité<br>inconnue |           |           | Total<br>Total |               |               |       |
|--|---------------------------|---------------|---------------|---------------------------|----------|----------|--|-----------|-----------|----------------|---------------|---------------|-------|
|  | II                        | M             | T             | H                         | M        | T        | H  | M         | T         | H              | M             | T             |       |
|  | Dias<br>Jours             | 34            | 26            | 60                        | —        | —        | —  | —         | —         | —              | 34            | 26            | 60    |
| Mezes<br>Mois                              | 381                       | 369           | 750           | —                         | —        | —        | —  | —         | —         | 381            | 369           | 750           |       |
| Annos<br>Ans                               | 1                         | 337           | 357           | 694                       | —        | —        | —  | —         | —         | 337            | 357           | 694           |       |
|  | 2                         | 470           | 468           | 938                       | —        | —        | —  | —         | —         | 470            | 468           | 938           |       |
|  | 3                         | 514           | 558           | 1 072                     | —        | —        | —  | —         | —         | 514            | 558           | 1 072         |       |
|  | 4                         | 461           | 456           | 917                       | —        | —        | —  | —         | —         | 461            | 456           | 917           |       |
|  | 5                         | 585           | 507           | 1 092                     | —        | —        | —  | —         | —         | 585            | 507           | 1 092         |       |
|  | 6                         | 496           | 529           | 1 025                     | —        | —        | —  | —         | —         | 496            | 529           | 1 025         |       |
|  | 7                         | 575           | 608           | 1 183                     | —        | —        | —  | —         | —         | 575            | 608           | 1 183         |       |
|  | 8                         | 562           | 598           | 1 160                     | —        | —        | —  | —         | —         | 562            | 598           | 1 160         |       |
|  | 9                         | 380           | 371           | 751                       | —        | —        | —  | —         | —         | 380            | 371           | 751           |       |
|  | 10 a 14                   | 2 165         | 2 219         | 4 384                     | —        | —        | —  | —         | —         | 2 165          | 2 219         | 4 384         |       |
|  | 15 a 20                   | 1 820         | 2 327         | 4 147                     | —        | —        | —  | 1         | —         | 1              | 1 821         | 2 327         | 4 148 |
|  | 21 a 24                   | 897           | 1 031         | 1 928                     | —        | —        | —  | —         | —         | —              | 897           | 1 031         | 1 928 |
|  | 25 a 29                   | 1 005         | 1 238         | 2 243                     | —        | —        | —  | —         | —         | —              | 1 005         | 1 238         | 2 243 |
|  | 30 a 39                   | 1 653         | 1 882         | 3 535                     | 1        | —        | —  | 1         | —         | 1              | 1 654         | 1 883         | 3 537 |
|  | 40 a 49                   | 1 229         | 1 268         | 2 497                     | 2        | 1        | —  | 3         | —         | —              | 1 231         | 1 269         | 2 500 |
|  | 50 a 59                   | 716           | 769           | 1 485                     | —        | —        | —  | —         | —         | —              | 716           | 769           | 1 485 |
|  | 60 a 69                   | 349           | 400           | 749                       | —        | —        | —  | —         | —         | —              | 349           | 400           | 749   |
|  | 70 a 79                   | 105           | 177           | 282                       | 1        | —        | —  | 1         | —         | —              | 106           | 177           | 283   |
|  | 80 a 89                   | 38            | 40            | 78                        | —        | —        | —  | —         | —         | —              | 38            | 40            | 78    |
| 90 a 99                                    | 8                         | 12            | 20            | —                         | —        | —        | —  | —         | —         | 8              | 12            | 20            |       |
| 100 e +                                    | 3                         | 6             | 9             | —                         | —        | —        | —  | —         | —         | 3              | 6             | 9             |       |
| Idade ignorada<br>Âge inconnu              | 35                        | 34            | 69            | —                         | —        | —        | 19   | 14        | 33        | 54             | 48            | 102           |       |
| <b>TOTAL GERAL</b><br><b>TOTAL GÉNÉRAL</b> | <b>14 818</b>             | <b>16 250</b> | <b>31 068</b> | <b>4</b>                  | <b>1</b> | <b>5</b> | <b>20</b>  | <b>15</b> | <b>35</b> | <b>14 842</b>  | <b>16 266</b> | <b>31 108</b> |       |

CONVENÇÃO  
CONVENTION

{ Homens  
Hommes } H  
{ Mulheres  
Femmes } M  
{ Total  
Total } T

**População do Município de Belmonte, Estado da Bahia, segundo o sexo,  
a idade e a nacionalidade**

Population du Municipie de Belmonte, de l'État de Bahia, d'après le sexe,  
l'âge et la nationalité

| IDADE<br>ÂGE                               | Brazileiros<br>Brésiliens |              |               | Estrangeiros<br>Étrangers |           |            | Nacionalidade<br>ignorida<br>Nationalité<br>inconnue |          |           | Total<br>Total |              |               |
|--|---------------------------|--------------|---------------|---------------------------|-----------|------------|--|----------|-----------|----------------|--------------|---------------|
|  | H                         | M            | T             | H                         | M         | T          | H  | M        | T         | H              | M            | T             |
|  | Dias<br>Jours             | 12           | 9             | 21                        | —         | —          | —  | —        | —         | —              | 12           | 9             |
| Mezes<br>Mois                              | 221                       | 202          | 423           | —                         | —         | —          | —  | —        | —         | 221            | 202          | 423           |
| Anos<br>Ans                                | 1                         | 144          | 174           | 318                       | —         | 1          | 1  | —        | —         | 144            | 175          | 319           |
|  | 2                         | 242          | 280           | 522                       | —         | —          | —  | —        | —         | 242            | 280          | 522           |
|  | 3                         | 281          | 262           | 543                       | —         | —          | —  | —        | —         | 281            | 262          | 543           |
|  | 4                         | 230          | 271           | 501                       | —         | —          | —  | —        | —         | 230            | 271          | 501           |
|  | 5                         | 247          | 269           | 516                       | —         | —          | —  | —        | —         | 247            | 269          | 516           |
|  | 6                         | 252          | 235           | 487                       | —         | —          | —  | —        | —         | 252            | 235          | 487           |
|  | 7                         | 240          | 247           | 487                       | —         | 1          | 1  | —        | —         | 240            | 248          | 488           |
|  | 8                         | 270          | 242           | 512                       | —         | —          | —  | —        | —         | 270            | 242          | 512           |
|  | 9                         | 206          | 191           | 397                       | —         | —          | —  | —        | —         | 206            | 191          | 397           |
|  | 10 a 14                   | 1 028        | 949           | 1 977                     | 1         | —          | 1  | —        | —         | 1 029          | 949          | 1 978         |
|  | 15 a 20                   | 1 313        | 1 163         | 2 496                     | 8         | 3          | 11   | —        | —         | 1 321          | 1 186        | 2 507         |
|  | 21 a 24                   | 818          | 719           | 1 537                     | 5         | —          | 5  | —        | —         | 823            | 719          | 1 542         |
|  | 25 a 29                   | 1 115        | 814           | 1 929                     | 10        | 5          | 15   | —        | —         | 1 125          | 819          | 1 944         |
|  | 30 a 39                   | 1 798        | 1 280         | 3 078                     | 29        | 10         | 39   | —        | —         | 1 827          | 1 290        | 3 117         |
|  | 40 a 49                   | 1 227        | 803           | 2 030                     | 28        | 11         | 39   | —        | —         | 1 255          | 814          | 2 069         |
|  | 50 a 59                   | 512          | 404           | 916                       | 12        | 6          | 18   | —        | —         | 524            | 410          | 934           |
|  | 60 a 69                   | 290          | 266           | 556                       | 14        | 5          | 19   | —        | —         | 304            | 271          | 575           |
|  | 70 a 79                   | 70           | 90            | 160                       | —         | —          | —  | —        | —         | 70             | 90           | 160           |
|  | 80 a 89                   | 19           | 35            | 54                        | —         | —          | —  | —        | —         | 19             | 35           | 54            |
| 90 a 99                                    | 5                         | 15           | 20            | 1                         | —         | 1          | —  | —        | 6         | 15             | 21           |               |
| 100 e +                                    | 1                         | 2            | 3             | —                         | —         | —          | —  | —        | 1         | 2              | 3            |               |
| Idade ignorida<br>Âge inconnu              | 26                        | 23           | 49            | —                         | —         | —          | 21   | 3        | 24        | 47             | 26           | 73            |
| <b>TOTAL GERAL</b><br><b>TOTAL GÉNÉRAL</b> | <b>10 567</b>             | <b>8 965</b> | <b>19 532</b> | <b>108</b>                | <b>42</b> | <b>150</b> | <b>21</b>  | <b>3</b> | <b>24</b> | <b>10 696</b>  | <b>9 010</b> | <b>19 706</b> |

CONVENÇÃO  
CONVENTIONHomens } H  
Hommes }  
Mulheres } M  
Femmes }  
Total } T  
Total }População do Município de Bomfim, Estado da Bahia, segundo o sexo,  
a idade e a nacionalidadePopulation du Municip de Bomfim de l'État de Bahia, d'après le sexe  
l'âge et la nationalité

| IDADE<br>ÂGE                               | Brazileiros<br>Brésiliens |               |               | Estrangeiros<br>Étrangers |          |           | Nacionalidade<br>ignorada<br>Nationalité<br>inconnue |           |           | Total<br>Total |               |               |       |
|--|---------------------------|---------------|---------------|---------------------------|----------|-----------|--|-----------|-----------|----------------|---------------|---------------|-------|
|  | H                         | M             | T             | H                         | M        | T         | H  | M         | T         | H              | M             | T             |       |
|  | Dias<br>Jours             | 24            | 20            | 44                        | —        | —         | —  | —         | —         | —              | 24            | 20            | 44    |
| Mezes<br>Mois                              | 435                       | 474           | 909           | —                         | —        | —         | —  | 1         | 1         | 435            | 475           | 910           |       |
| Annos<br>Ans                               | 1                         | 427           | 462           | 889                       | —        | —         | —  | —         | —         | 427            | 462           | 889           |       |
|  | 2                         | 571           | 530           | 1 101                     | —        | —         | —  | —         | —         | 571            | 530           | 1 101         |       |
|  | 3                         | 653           | 594           | 1 247                     | —        | —         | —  | —         | —         | 653            | 594           | 1 247         |       |
|  | 4                         | 532           | 599           | 1 131                     | —        | —         | —  | —         | —         | 532            | 599           | 1 131         |       |
|  | 5                         | 575           | 520           | 1 095                     | —        | —         | —  | —         | —         | 575            | 520           | 1 095         |       |
|  | 6                         | 588           | 577           | 1 165                     | —        | —         | —  | —         | —         | 588            | 577           | 1 165         |       |
|  | 7                         | 577           | 550           | 1 127                     | —        | —         | —  | —         | —         | 577            | 550           | 1 127         |       |
|  | 8                         | 649           | 628           | 1 277                     | —        | —         | —  | —         | —         | 649            | 628           | 1 277         |       |
|  | 9                         | 455           | 411           | 866                       | —        | —         | —  | —         | —         | 455            | 411           | 866           |       |
|  | 10 a 14                   | 2 409         | 2 382         | 4 791                     | —        | —         | —  | 1         | —         | 1              | 2 410         | 2 382         | 4 792 |
|  | 15 a 20                   | 2 598         | 2 948         | 5 546                     | 1        | —         | 1  | 2         | 3         | 5              | 2 601         | 2 951         | 5 552 |
|  | 21 a 24                   | 1 067         | 1 186         | 2 253                     | —        | 1         | 1  | —         | 1         | 1              | 1 067         | 1 188         | 2 255 |
|  | 25 a 29                   | 1 383         | 1 732         | 3 115                     | 2        | —         | 2  | —         | 1         | 1              | 1 385         | 1 733         | 3 118 |
|  | 30 a 39                   | 2 008         | 2 257         | 4 265                     | 8        | 1         | 9  | —         | 1         | 1              | 2 016         | 2 259         | 4 275 |
|  | 40 a 49                   | 1 354         | 1 557         | 2 911                     | 3        | 3         | 6  | 1         | —         | 1              | 1 358         | 1 560         | 2 918 |
|  | 50 a 59                   | 961           | 917           | 1 878                     | 5        | —         | 5  | —         | —         | —              | 966           | 917           | 1 883 |
|  | 60 a 69                   | 582           | 594           | 1 176                     | 1        | —         | 1  | —         | —         | —              | 583           | 594           | 1 177 |
|  | 70 a 79                   | 242           | 230           | 472                       | —        | —         | —  | —         | —         | —              | 242           | 230           | 472   |
|  | 80 a 89                   | 53            | 66            | 119                       | —        | —         | —  | —         | —         | —              | 53            | 66            | 119   |
| 90 a 99                                    | 20                        | 21            | 41            | —                         | —        | —         | —  | —         | —         | 20             | 21            | 41            |       |
| 100 e +                                    | 3                         | 12            | 15            | —                         | —        | —         | —  | —         | —         | 3              | 12            | 15            |       |
| Idade ignorada<br>Âge inconnu              | 18                        | 11            | 29            | 5                         | —        | 5         | 6  | 8         | 14        | 29             | 19            | 48            |       |
| <b>TOTAL GERAL</b><br><b>TOTAL GÉNÉRAL</b> | <b>18 184</b>             | <b>19 278</b> | <b>37 462</b> | <b>25</b>                 | <b>5</b> | <b>30</b> | <b>10</b>  | <b>15</b> | <b>25</b> | <b>18 219</b>  | <b>19 298</b> | <b>37 517</b> |       |

CONVENÇÃO } Homens } H  
 CONVENTION } Hommes }  
 } Mulheres } M  
 } Femmes }  
 } Total } T  
 } Total }

**População do Município de Bom Jesus da Lapa, Estado da Bahia, segundo o sexo, a idade e a nacionalidade**

Population du Municipie de Bom Jesus da Lapa de l'État de Bahia d'après le sexe, l'âge et la nationalité

| IDADE<br>ÂGE                               | Brasileiros<br>Brésiliens |              |               | Estrangeiros<br>Étrangers |          |          | Nacionalidade<br>ignorada<br>Nationalité<br>inconnue |          |              | Total<br>Total |               |       |
|--|---------------------------|--------------|---------------|---------------------------|----------|----------|--|----------|--------------|----------------|---------------|-------|
|  | H                         | M            | T             | H                         | M        | T        | H  | M        | T            | H              | M             | T     |
|  | Dias<br>Jours             | 10           | 12            | 22                        | —        | —        | —  | —        | —            | —              | 10            | 12    |
| Mezes<br>Mois                              | 90                        | 78           | 168           | —                         | —        | —        | —  | —        | —            | 90             | 78            | 168   |
| Anos<br>Ans                                | 1                         | 118          | 152           | 270                       | —        | —        | —  | —        | —            | 118            | 152           | 270   |
|  | 2                         | 175          | 173           | 348                       | —        | —        | —  | —        | —            | 175            | 173           | 348   |
|  | 3                         | 160          | 178           | 338                       | —        | —        | —  | —        | —            | 160            | 178           | 338   |
|  | 4                         | 191          | 199           | 390                       | —        | —        | —  | —        | —            | 191            | 199           | 390   |
|  | 5                         | 155          | 192           | 347                       | —        | —        | —  | —        | —            | 155            | 192           | 347   |
|  | 6                         | 193          | 210           | 403                       | —        | —        | —  | —        | —            | 193            | 210           | 403   |
|  | 7                         | 186          | 185           | 371                       | —        | —        | —  | —        | —            | 186            | 185           | 371   |
|  | 8                         | 220          | 229           | 449                       | —        | —        | —  | —        | —            | 220            | 229           | 449   |
|  | 9                         | 124          | 160           | 284                       | —        | —        | —  | —        | —            | 124            | 160           | 284   |
|  | 10 a 14                   | 875          | 872           | 1 747                     | —        | —        | —  | —        | —            | 875            | 872           | 1 747 |
|  | 15 a 20                   | 1 098        | 1 022         | 2 120                     | —        | —        | —  | —        | —            | 1 098          | 1 022         | 2 120 |
|  | 21 a 24                   | 650          | 458           | 1 108                     | —        | —        | —  | —        | —            | 650            | 458           | 1 108 |
|  | 25 a 29                   | 614          | 557           | 1 171                     | 1        | —        | 1  | —        | —            | 615            | 557           | 1 172 |
| 30 a 39                                    | 1 009                     | 854          | 1 863         | 5                         | —        | 5        | —  | —        | 1 014        | 854            | 1 868         |       |
| 40 a 49                                    | 689                       | 638          | 1 327         | —                         | —        | —        | —  | —        | 689          | 638            | 1 327         |       |
| 50 a 59                                    | 421                       | 338          | 759           | —                         | —        | —        | —  | —        | 421          | 338            | 759           |       |
| 60 a 69                                    | 203                       | 205          | 408           | —                         | —        | —        | —  | —        | 203          | 205            | 408           |       |
| 70 a 79                                    | 62                        | 62           | 124           | —                         | —        | —        | —  | —        | 62           | 62             | 124           |       |
| 80 a 89                                    | 16                        | 23           | 39            | —                         | —        | —        | —  | —        | 16           | 23             | 39            |       |
| 90 a 99                                    | 6                         | 10           | 16            | —                         | —        | —        | —  | —        | 6            | 10             | 16            |       |
| 100 e +                                    | —                         | 1            | 1             | —                         | —        | —        | —  | —        | —            | 1              | 1             |       |
| Idade ignorada<br>Âge inconnu              | 9                         | 10           | 19            | —                         | —        | —        | —  | —        | 9            | 10             | 19            |       |
| <b>TOTAL GERAL</b><br><b>TOTAL GÉNÉRAL</b> | <b>7 274</b>              | <b>6 818</b> | <b>14 092</b> | <b>6</b>                  | <b>—</b> | <b>6</b> | <b>—</b>   | <b>—</b> | <b>7 280</b> | <b>6 818</b>   | <b>14 098</b> |       |

CONVENÇÃO  
CONVENTION

Homens } H  
Hommes }  
Mulheres } M  
Femmes }  
Total } T  
Total }

População do Município de Bom Jesus do Rio de Contas, Estado da Bahia,  
segundo o sexo, a idade e a nacionalidade

Population du Municipie de Bom Jesus do Rio de Contas, de l'État de Bahia,  
d'après le sexe, l'âge et la nationalité

| IDADE<br>ÂGE                               | Brazileiros<br>Brésiliens |               |               | Estrangeiros<br>Étrangers |          |          | Nacionalidade<br>ignorada<br>Nationalité<br>inconnue |          |          | Total<br>Total |               |               |               |
|--|---------------------------|---------------|---------------|---------------------------|----------|----------|--|----------|----------|----------------|---------------|---------------|---------------|
|  | H                         | M             | T             | H                         | M        | T        | H  | M        | T        | H              | H             | T             |               |
| Dias<br>Jours                              | 21                        | 17            | 38            | —                         | —        | —        | —  | —        | —        | 21             | 17            | 38            |               |
| Mezes<br>Mois                              | 278                       | 258           | 536           | —                         | —        | —        | —  | —        | —        | 278            | 258           | 536           |               |
| 1  | 257                       | 292           | 549           | —                         | —        | —        | —  | —        | —        | 257            | 292           | 549           |               |
| 2  | 388                       | 377           | 765           | —                         | —        | —        | —  | —        | —        | 388            | 377           | 765           |               |
| 3  | 368                       | 374           | 742           | —                         | —        | —        | —  | —        | —        | 368            | 374           | 742           |               |
| 4  | 368                       | 460           | 828           | —                         | —        | —        | —  | —        | —        | 368            | 460           | 828           |               |
| 5  | 384                       | 363           | 747           | —                         | —        | —        | —  | —        | —        | 384            | 363           | 747           |               |
| 6  | 447                       | 449           | 896           | —                         | —        | —        | —  | —        | —        | 447            | 449           | 896           |               |
| 7  | 234                       | 369           | 653           | —                         | —        | —        | —  | —        | —        | 234            | 369           | 653           |               |
| 8  | 456                       | 484           | 940           | —                         | —        | —        | —  | —        | —        | 456            | 484           | 940           |               |
| 9  | 254                       | 234           | 488           | —                         | —        | —        | —  | —        | —        | 254            | 234           | 488           |               |
| 10 a 14                                    | 1 682                     | 1 771         | 3 453         | —                         | —        | —        | —  | 1        | 1        | 1 682          | 1 772         | 3 454         |               |
| 15 a 20                                    | 1 517                     | 1 679         | 3 196         | —                         | —        | —        | —  | 1        | 1        | 2              | 1 518         | 1 680         | 3 198         |
| 21 a 24                                    | 609                       | 688           | 1 297         | —                         | —        | —        | —  | —        | —        | —              | 609           | 688           | 1 297         |
| 25 a 29                                    | 733                       | 862           | 1 595         | —                         | —        | —        | —  | —        | —        | —              | 733           | 862           | 1 595         |
| 30 a 39                                    | 1 178                     | 1 249         | 2 427         | 1                         | —        | —        | 1  | —        | —        | —              | 1 179         | 1 249         | 2 428         |
| 40 a 49                                    | 882                       | 848           | 1 730         | —                         | —        | —        | —  | —        | —        | —              | 882           | 848           | 1 730         |
| 50 a 59                                    | 537                       | 498           | 1 035         | —                         | —        | —        | —  | —        | —        | —              | 537           | 498           | 1 035         |
| 60 a 69                                    | 300                       | 314           | 614           | —                         | —        | —        | —  | —        | —        | —              | 300           | 314           | 614           |
| 70 a 79                                    | 127                       | 156           | 283           | —                         | —        | —        | —  | —        | —        | —              | 127           | 156           | 283           |
| 80 a 89                                    | 24                        | 42            | 66            | —                         | —        | —        | —  | —        | —        | —              | 24            | 42            | 66            |
| 90 a 99                                    | 8                         | 10            | 18            | —                         | —        | —        | —  | —        | —        | —              | 8             | 10            | 18            |
| 100 e +                                    | 3                         | 4             | 7             | —                         | —        | —        | —  | —        | —        | —              | 3             | 4             | 7             |
| Idade ignorada<br>Âge inconnu              | 9                         | 4             | 13            | —                         | —        | —        | —  | —        | —        | —              | 9             | 4             | 13            |
| <b>TOTAL GERAL</b><br><b>TOTAL GÉNÉRAL</b> | <b>11 114</b>             | <b>11 802</b> | <b>22 916</b> | <b>1</b>                  | <b>—</b> | <b>—</b> | <b>1</b>   | <b>1</b> | <b>2</b> | <b>3</b>       | <b>11 116</b> | <b>11 804</b> | <b>22 920</b> |

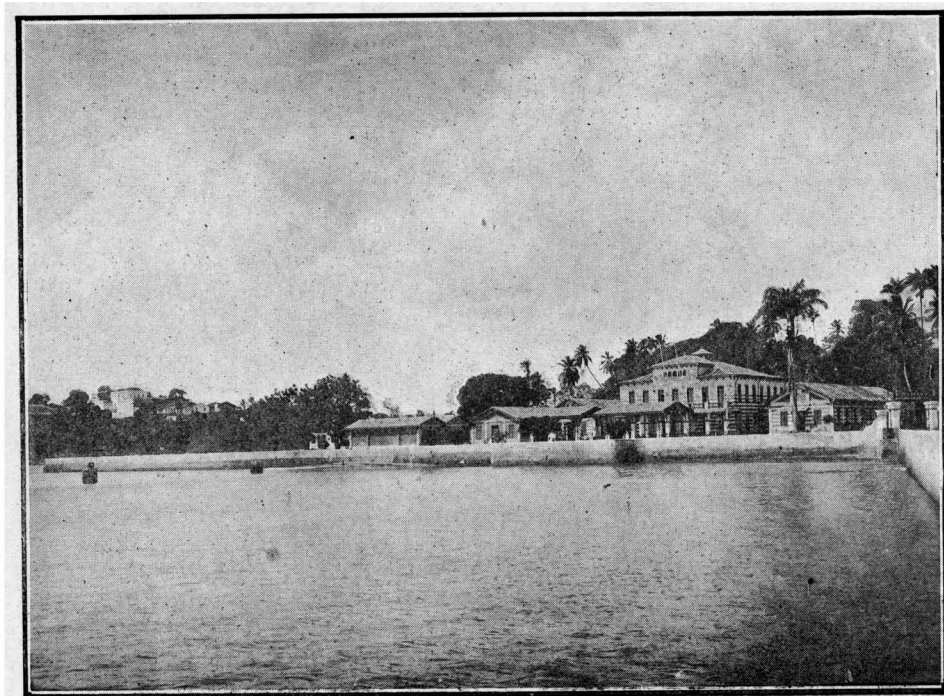

Hospedaria de Imigrantes em Mont Serrat — Estado da Bahia

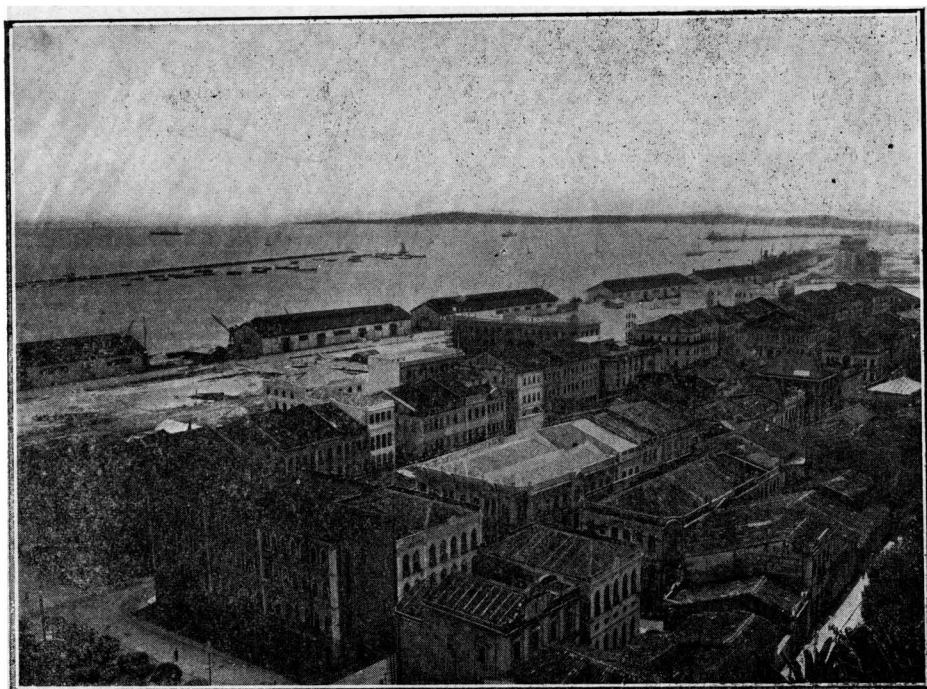

Um trecho do Bairro Commercial — Capital do Estado da Bahia

CONVENÇÃO  
CONVENTION

|                    |   |   |
|--------------------|---|---|
| Homens<br>Hommes   | } | H |
| Mulheres<br>Femmes |   | M |
| Total<br>Total     | } | T |

**População do Município de Bom Jesus dos Meiras, Estado da Bahia, segundo o sexo, a idade e a nacionalidade**

Population du Municipie de Bom Jesus dos Meiras de l'État de Bahia d'après le sexe, l'âge et la nationalité

| IDADE<br>ÂGE                               | Brazileiros<br>Brésiliens |               |               | Estrangeiros<br>Étrangers |          |          | Nacionalidade<br>ignorada<br>Nationalité<br>inconnue |          |               | Total<br>Total |               |       |
|--|---------------------------|---------------|---------------|---------------------------|----------|----------|--|----------|---------------|----------------|---------------|-------|
|  | H                         | M             | T             | H                         | M        | T        | H  | M        | T             | H              | M             | T     |
|  | Dias<br>Jours             | 27            | 15            | 42                        | —        | —        | —  | —        | —             | —              | 27            | 15    |
| Mezes<br>Mois                              | 397                       | 377           | 774           | —                         | —        | —        | —  | —        | —             | 397            | 377           | 774   |
| Annos<br>Ans                               | 1                         | 347           | 355           | 702                       | —        | —        | —  | —        | —             | 347            | 355           | 702   |
|  | 2                         | 488           | 462           | 950                       | —        | —        | —  | —        | —             | 488            | 462           | 950   |
|  | 3                         | 479           | 502           | 981                       | —        | —        | —  | —        | —             | 479            | 502           | 981   |
|  | 4                         | 446           | 458           | 904                       | —        | —        | —  | —        | —             | 446            | 458           | 904   |
|  | 5                         | 384           | 426           | 810                       | —        | —        | —  | —        | —             | 384            | 426           | 810   |
|  | 6                         | 472           | 471           | 943                       | —        | —        | —  | —        | —             | 472            | 471           | 943   |
|  | 7                         | 401           | 407           | 808                       | —        | —        | —  | —        | —             | 401            | 407           | 808   |
|  | 8                         | 533           | 492           | 1 025                     | —        | —        | —  | —        | —             | 533            | 492           | 1 025 |
|  | 9                         | 294           | 277           | 571                       | —        | —        | —  | —        | —             | 294            | 277           | 571   |
|  | 10 a 14                   | 1 785         | 1 786         | 3 571                     | —        | —        | —  | —        | —             | 1 785          | 1 786         | 3 571 |
|  | 15 a 20                   | 1 419         | 1 834         | 3 253                     | —        | —        | —  | —        | —             | 1 419          | 1 834         | 3 253 |
|  | 21 a 24                   | 622           | 629           | 1 251                     | —        | —        | —  | —        | —             | 622            | 629           | 1 251 |
|  | 25 a 29                   | 789           | 858           | 1 647                     | 1        | —        | 1  | —        | —             | 790            | 858           | 1 648 |
|  | 30 a 39                   | 1 303         | 1 297         | 2 600                     | 2        | —        | 2  | —        | —             | 1 305          | 1 297         | 2 602 |
|  | 40 a 49                   | 908           | 788           | 1 696                     | —        | —        | —  | —        | —             | 908            | 788           | 1 696 |
| 50 a 59                                    | 584                       | 438           | 1 022         | —                         | —        | —        | —  | —        | 584           | 438            | 1 022         |       |
| 60 a 69                                    | 289                       | 302           | 591           | 1                         | —        | 1        | —  | —        | 290           | 302            | 592           |       |
| 70 a 79                                    | 133                       | 110           | 243           | —                         | —        | —        | —  | —        | 133           | 110            | 243           |       |
| 80 a 89                                    | 45                        | 62            | 107           | —                         | —        | —        | —  | —        | 45            | 62             | 107           |       |
| 90 a 99                                    | 8                         | 16            | 24            | —                         | —        | —        | —  | —        | 8             | 16             | 24            |       |
| 100 e +                                    | 3                         | 6             | 9             | —                         | —        | —        | —  | —        | 3             | 6              | 9             |       |
| Idade ignorada<br>Âge inconnu              | 8                         | 8             | 16            | —                         | —        | —        | —  | —        | 8             | 8              | 16            |       |
| <b>TOTAL GERAL</b><br><b>TOTAL GÉNÉRAL</b> | <b>12 164</b>             | <b>12 376</b> | <b>24 540</b> | <b>4</b>                  | <b>—</b> | <b>4</b> | <b>—</b>   | <b>—</b> | <b>12 168</b> | <b>12 376</b>  | <b>24 544</b> |       |



CONVENÇÃO  
CONVENTION

{ Homens  
Hommes } H

{ Mulheres  
Femmes } M

{ Total  
Total } T

População do Município de Brotas de Macahubas, Estado da Bahia, segundo  
o sexo, a idade e a nacionalidade

Population du Municipè de Brotas de Macahubas, de l'État de Bahia,  
d'après le sexe, l'âge et la nationalité

| IDADE<br>ÂGE                         | Brazileiros<br>Brésiliens |               |               | Estrangeiros<br>Étrangers |   |   | Nacionalidade<br>ignorada<br>Nationalité<br>inconnue |          |           | Total<br>Total |               |               |
|--------------------------------------|---------------------------|---------------|---------------|---------------------------|---|---|--|----------|-----------|----------------|---------------|---------------|
|                                      | H                         | M             | T             | H                         | M | T | H  | M        | T         | H              | M             | T             |
| Dias<br>Jours                        | 24                        | 27            | 51            | —                         | — | — | —  | —        | —         | 24             | 27            | 51            |
| Mezes<br>Mois                        | 355                       | 354           | 709           | —                         | — | — | —  | —        | —         | 355            | 354           | 709           |
| 1                                    | 376                       | 407           | 783           | —                         | — | — | —  | —        | —         | 376            | 407           | 783           |
| 2                                    | 611                       | 542           | 1 153         | —                         | — | — | —  | —        | —         | 611            | 542           | 1 153         |
| 3                                    | 620                       | 568           | 1 188         | —                         | — | — | —  | —        | —         | 620            | 568           | 1 188         |
| 4                                    | 552                       | 535           | 1 087         | —                         | — | — | —  | —        | —         | 552            | 535           | 1 087         |
| 5                                    | 673                       | 595           | 1 268         | —                         | — | — | 1  | —        | 1         | 674            | 595           | 1 269         |
| 6                                    | 642                       | 520           | 1 162         | —                         | — | — | —  | —        | —         | 642            | 520           | 1 162         |
| 7                                    | 597                       | 549           | 1 146         | —                         | — | — | —  | —        | —         | 597            | 549           | 1 146         |
| 8                                    | 728                       | 652           | 1 380         | —                         | — | — | —  | —        | —         | 728            | 652           | 1 380         |
| 9                                    | 529                       | 481           | 1 010         | —                         | — | — | —  | —        | —         | 529            | 481           | 1 010         |
| 10 a 14                              | 2 811                     | 2 415         | 5 226         | —                         | — | — | —  | —        | —         | 2 811          | 2 415         | 5 226         |
| Annos<br>Ans                         | 15 a 20                   | 2 493         | 2 359         | 4 852                     | — | — | 1  | —        | 1         | 2 494          | 2 359         | 4 853         |
| 21 a 24                              | 993                       | 942           | 1 935         | —                         | — | — | —  | —        | —         | 993            | 942           | 1 935         |
| 25 a 29                              | 1 214                     | 1 202         | 2 416         | —                         | — | — | —  | —        | —         | 1 214          | 1 202         | 2 416         |
| 30 a 39                              | 2 017                     | 1 862         | 3 879         | —                         | — | — | 1  | —        | 1         | 2 018          | 1 862         | 3 880         |
| 40 a 49                              | 1 314                     | 1 170         | 2 484         | —                         | — | — | —  | —        | —         | 1 314          | 1 170         | 2 484         |
| 50 a 59                              | 706                       | 675           | 1 381         | —                         | — | — | —  | —        | —         | 706            | 675           | 1 381         |
| 60 a 69                              | 424                       | 395           | 819           | —                         | — | — | —  | —        | —         | 424            | 395           | 819           |
| 70 a 79                              | 208                       | 178           | 386           | —                         | — | — | —  | —        | —         | 208            | 178           | 386           |
| 80 a 89                              | 48                        | 61            | 109           | —                         | — | — | —  | —        | —         | 48             | 61            | 109           |
| 90 a 99                              | 14                        | 6             | 20            | —                         | — | — | —  | —        | —         | 14             | 6             | 20            |
| 100 e +                              | 3                         | 9             | 12            | —                         | — | — | —  | —        | —         | 3              | 9             | 12            |
| Idade ignorada<br>Âge inconnu        | 20                        | 13            | 33            | —                         | — | — | 25   | 5        | 30        | 45             | 18            | 63            |
| <b>TOTAL GERAL<br/>TOTAL GÉNÉRAL</b> | <b>17 972</b>             | <b>16 517</b> | <b>34 489</b> | —                         | — | — | <b>28</b>  | <b>5</b> | <b>33</b> | <b>18 000</b>  | <b>16 522</b> | <b>34 522</b> |

CONVENÇÃO  
CONVENTION

Homens } H  
Hommes }  
Mulheres } M  
Femmes }  
Total } T  
Total }

População do Município de Cachoeira, Estado da Bahia, segundo o sexo,  
a idade e a nacionalidade

Population du Municip de Cachocira, de l'État de Bahia, d'après le sexe,  
l'âge et la nationalité

| IDADE<br>ÂGE                               | Brasileiros<br>Brésiliens |               |               | Estrangeiros<br>Étrangers |           |           | Nacionalidade<br>Ignorada<br>Nationalité<br>inconnue |          |          | Total<br>Total |               |               |       |
|--|---------------------------|---------------|---------------|---------------------------|-----------|-----------|--|----------|----------|----------------|---------------|---------------|-------|
|  | II                        | M             | T             | H                         | M         | T         | II   | M        | T        | II             | M             | T             |       |
| Dias<br>Jours                              | 42                        | 41            | 83            | —                         | —         | —         | —  | —        | —        | 42             | 41            | 83            |       |
| Mezes<br>Mois                              | 565                       | 596           | 1 161         | —                         | —         | —         | —  | —        | —        | 565            | 596           | 1 161         |       |
| 1  | 748                       | 635           | 1 383         | —                         | —         | —         | —  | —        | —        | 748            | 635           | 1 383         |       |
| 2  | 962                       | 925           | 1 887         | —                         | —         | —         | —  | —        | —        | 962            | 925           | 1 887         |       |
| 3  | 993                       | 985           | 1 978         | —                         | —         | —         | —  | —        | —        | 993            | 985           | 1 978         |       |
| 4  | 918                       | 974           | 1 892         | —                         | —         | —         | —  | —        | —        | 918            | 974           | 1 892         |       |
| 5  | 1 021                     | 960           | 1 981         | —                         | —         | —         | —  | —        | —        | 1 021          | 960           | 1 981         |       |
| 6  | 931                       | 967           | 1 898         | —                         | —         | —         | —  | —        | —        | 931            | 967           | 1 898         |       |
| 7  | 936                       | 867           | 1 803         | —                         | —         | —         | —  | —        | —        | 936            | 867           | 1 803         |       |
| 8  | 1 034                     | 895           | 1 929         | —                         | —         | —         | —  | 1        | 1        | 1 034          | 896           | 1 930         |       |
| 9  | 705                       | 665           | 1 370         | —                         | —         | —         | —  | —        | —        | 705            | 665           | 1 370         |       |
| 10 a 14                                    | 4 064                     | 3 859         | 7 923         | 1                         | —         | —         | 1  | —        | 2        | 2              | 4 065         | 3 861         | 7 926 |
| 15 a 20                                    | 4 129                     | 4 789         | 8 918         | —                         | 1         | —         | 1  | —        | —        | 4 129          | 4 790         | 8 919         |       |
| 21 a 24                                    | 1 512                     | 2 027         | 3 539         | 4                         | 1         | —         | 5  | —        | 1        | 1              | 1 516         | 2 029         | 3 545 |
| 25 a 29                                    | 1 916                     | 2 587         | 4 503         | 7                         | 1         | —         | 8  | —        | 1        | 1              | 1 923         | 2 589         | 4 512 |
| 30 a 39                                    | 3 270                     | 3 894         | 7 164         | 7                         | 2         | —         | 9  | —        | —        | —              | 3 277         | 3 896         | 7 173 |
| 40 a 49                                    | 2 628                     | 2 790         | 5 418         | 11                        | 6         | —         | 17   | —        | 1        | 1              | 2 639         | 2 797         | 5 436 |
| 50 a 59                                    | 1 728                     | 1 773         | 3 501         | 3                         | 2         | —         | 5  | —        | —        | —              | 1 731         | 1 775         | 3 506 |
| 60 a 69                                    | 1 000                     | 1 202         | 2 202         | 7                         | 1         | —         | 8  | —        | 1        | 1              | 1 007         | 1 204         | 2 211 |
| 70 a 79                                    | 428                       | 493           | 921           | 2                         | —         | —         | 2  | —        | —        | —              | 430           | 493           | 923   |
| 80 a 89                                    | 137                       | 178           | 315           | —                         | —         | —         | —  | —        | —        | —              | 137           | 178           | 315   |
| 90 a 99                                    | 39                        | 67            | 106           | —                         | 1         | —         | 1  | —        | —        | —              | 39            | 68            | 107   |
| 100 e +                                    | 13                        | 18            | 31            | —                         | 1         | —         | 1  | —        | —        | —              | 13            | 19            | 32    |
| Idade ignorada<br>Âge inconnu              | 3                         | 4             | 7             | —                         | 1         | —         | 1  | 1        | —        | 1              | 4             | 5             | 9     |
| <b>TOTAL GERAL</b><br><b>TOTAL GÉNÉRAL</b> | <b>29 722</b>             | <b>32 191</b> | <b>61 913</b> | <b>42</b>                 | <b>17</b> | <b>59</b> | <b>1</b>   | <b>7</b> | <b>8</b> | <b>29 765</b>  | <b>32 215</b> | <b>61 980</b> |       |

CONVENÇÃO  
CONVENTIONHomens } H  
Hommes }  
Mulheres } M  
Femmes }  
Total } T  
Total }População do Município de Cachoeira d'Abbadia, Estado da Bahia,  
segundo o sexo, a idade e a nacionalidadePopulation du Municipie de Cachoeira d'Abbadia de l'État de  
Bahia, d'après le sexe, l'âge et la nationalité

| IDADE<br>ÂGE                               | Brazileiros<br>Brésiliens |              |              | Estrangeiros<br>Étrangers |          |          | Nacionalidade<br>ignorada<br>Nationalité<br>inconnue |          |          | Total<br>Total |              |              |
|--|---------------------------|--------------|--------------|---------------------------|----------|----------|--|----------|----------|----------------|--------------|--------------|
|  | H                         | M            | T            | H                         | M        | T        | H  | M        | T        | H              | M            | T            |
| Dias<br>Jours                              | 1                         | 2            | 3            | —                         | —        | —        | —  | —        | —        | 1              | 2            | 3            |
| Mezes<br>Mois                              | 70                        | 72           | 142          | —                         | —        | —        | —  | —        | —        | 70             | 72           | 142          |
| Anos<br>Ans                                | 1                         | 98           | 212          | —                         | —        | —        | —  | —        | —        | 114            | 98           | 212          |
|  | 2                         | 128          | 119          | 247                       | —        | —        | —  | —        | —        | 128            | 119          | 247          |
|  | 3                         | 134          | 104          | 238                       | —        | —        | —  | —        | —        | 134            | 104          | 238          |
|  | 4                         | 131          | 121          | 252                       | —        | —        | —  | —        | —        | 131            | 121          | 252          |
|  | 5                         | 130          | 130          | 260                       | —        | —        | —  | —        | —        | 130            | 130          | 260          |
|  | 6                         | 116          | 121          | 237                       | —        | —        | —  | —        | —        | 116            | 121          | 237          |
|  | 7                         | 98           | 104          | 202                       | —        | —        | —  | —        | —        | 98             | 104          | 202          |
|  | 8                         | 145          | 113          | 258                       | —        | —        | —  | —        | —        | 145            | 113          | 258          |
|  | 9                         | 115          | 83           | 198                       | —        | —        | —  | —        | —        | 115            | 83           | 198          |
|  | 10 a 14                   | 487          | 462          | 949                       | —        | —        | —  | —        | —        | 487            | 462          | 949          |
| 15 a 20                                    | 464                       | 600          | 1 064        | —                         | —        | —        | —  | —        | 464      | 600            | 1 064        |              |
| 21 a 24                                    | 139                       | 186          | 325          | —                         | —        | —        | —  | —        | 139      | 186            | 325          |              |
| 25 a 29                                    | 168                       | 254          | 422          | —                         | —        | —        | —  | —        | 168      | 254            | 422          |              |
| 30 a 39                                    | 283                       | 495          | 778          | 1                         | —        | 1        | 1  | —        | 1        | 285            | 495          | 780          |
| 40 a 49                                    | 275                       | 410          | 685          | —                         | —        | —        | —  | —        | —        | 275            | 410          | 685          |
| 50 a 59                                    | 230                       | 263          | 493          | —                         | 1        | 1        | —  | —        | —        | 230            | 264          | 494          |
| 60 a 69                                    | 166                       | 179          | 345          | 2                         | —        | 2        | —  | —        | —        | 168            | 179          | 347          |
| 70 a 79                                    | 96                        | 76           | 172          | —                         | —        | —        | —  | —        | —        | 96             | 76           | 172          |
| 80 a 89                                    | 18                        | 23           | 41           | 1                         | —        | 1        | —  | —        | —        | 19             | 23           | 42           |
| 90 a 99                                    | 1                         | 10           | 11           | —                         | —        | —        | —  | —        | —        | 1              | 10           | 11           |
| 100 e +                                    | 5                         | 1            | 6            | —                         | —        | —        | —  | —        | —        | 5              | 1            | 6            |
| Idade ignorada<br>Âge inconnu              | 1                         | 1            | 2            | —                         | —        | —        | 2  | —        | 2        | 3              | 1            | 4            |
| <b>TOTAL GERAL</b><br><b>TOTAL GÉNÉRAL</b> | <b>3 515</b>              | <b>4 027</b> | <b>7 542</b> | <b>4</b>                  | <b>1</b> | <b>5</b> | <b>3</b>   | <b>—</b> | <b>3</b> | <b>3 522</b>   | <b>4 028</b> | <b>7 550</b> |

CONVENÇÃO  
CONVENTION

Homens } H  
Hommes }  
Mulheres } M  
Femmes }  
Total } T  
Total }

População do Município de Caculé, Estado da Bahia, segundo o sexo,  
a idade e a nacionalidade

Population du Municipc de Caculé, de l'État de Bahia, d'après le sexe  
l'âge et la nationalité

| IDADE<br>ÂGE                               | Brazileiros<br>Brésiliens |              |               | Estrangeiros<br>Étrangers |   |          | Nacionalidade<br>ignorada<br>Nationalité<br>inconnue |   |              | Total<br>Total |               |       |
|--|---------------------------|--------------|---------------|---------------------------|---|----------|--|---|--------------|----------------|---------------|-------|
|  | H                         | M            | T             | H                         | M | T        | H  | M | T            | H              | M             | T     |
| Dias<br>Jours                              | 22                        | 23           | 45            | —                         | — | —        | —  | — | —            | 22             | 23            | 45    |
| Mezes<br>Mois                              | 248                       | 268          | 516           | —                         | — | —        | —  | — | —            | 248            | 268           | 516   |
| Annos<br>Ans                               | 1                         | 257          | 236           | 493                       | — | —        | —  | — | —            | 257            | 236           | 493   |
|  | 2.                        | 355          | 366           | 721                       | — | —        | —  | — | —            | 355            | 366           | 721   |
|  | 3                         | 305          | 328           | 633                       | — | —        | —  | — | —            | 305            | 328           | 633   |
|  | 4                         | 333          | 345           | 678                       | — | —        | —  | — | —            | 333            | 345           | 678   |
|  | 5                         | 304          | 318           | 622                       | — | —        | —  | — | —            | 304            | 318           | 622   |
|  | 6                         | 337          | 317           | 654                       | — | —        | —  | — | —            | 337            | 317           | 654   |
|  | 7                         | 281          | 272           | 553                       | — | —        | —  | — | —            | 281            | 272           | 553   |
|  | 8                         | 408          | 401           | 809                       | — | —        | —  | — | —            | 408            | 401           | 809   |
|  | 9                         | 224          | 221           | 445                       | — | —        | —  | — | —            | 224            | 221           | 445   |
|  | 10 a 14                   | 1 538        | 1 383         | 2 921                     | — | —        | —  | — | —            | 1 538          | 1 383         | 2 921 |
|  | 15 a 20                   | 1 252        | 1 430         | 2 682                     | — | —        | —  | — | —            | 1 252          | 1 430         | 2 682 |
|  | 21 a 24                   | 412          | 529           | 941                       | — | —        | —  | — | —            | 412            | 529           | 941   |
|  | 25 a 29                   | 449          | 625           | 1 074                     | 2 | —        | 2  | — | —            | 451            | 625           | 1 076 |
|  | 30 a 39                   | 893          | 1 015         | 1 908                     | 1 | —        | 1  | — | —            | 894            | 1 015         | 1 909 |
|  | 40 a 49                   | 677          | 698           | 1 375                     | — | —        | —  | — | —            | 677            | 698           | 1 375 |
|  | 50 a 59                   | 475          | 415           | 890                       | — | —        | —  | — | —            | 475            | 415           | 890   |
|  | 60 a 69                   | 244          | 214           | 458                       | — | —        | —  | — | —            | 244            | 214           | 458   |
|  | 70 a 79                   | 112          | 125           | 237                       | — | —        | —  | — | —            | 112            | 125           | 237   |
|  | 80 a 89                   | 33           | 41            | 74                        | — | —        | —  | — | —            | 33             | 41            | 74    |
| 90 a 99                                    | 6                         | 10           | 16            | —                         | — | —        | —  | — | 6            | 10             | 16            |       |
| 100 e +                                    | 1                         | 5            | 6             | —                         | — | —        | —  | — | 1            | 5              | 6             |       |
| Idade ignorada<br>Âge inconnu              | 10                        | 12           | 22            | —                         | — | —        | —  | — | 10           | 12             | 22            |       |
| <b>TOTAL GERAL</b><br><b>TOTAL GÉNÉRAL</b> | <b>9 176</b>              | <b>9 597</b> | <b>18 773</b> | <b>3</b>                  | — | <b>3</b> | —  | — | <b>9 179</b> | <b>9 597</b>   | <b>18 776</b> |       |

CONVENÇÃO  
CONVENTION

Homens  
Hommes } H

Mulheres  
Femmes } M

Total  
Total } T

População do Município de Caetité, Estado da Bahia, segundo o sexo,  
a idade e a nacionalidade

Population du Municipie de Caetité, de l'Etat de Bahia, d'après  
le sexe, l'âge et la nationalité

| IDADE<br>ÂGE                               | Brasileiros<br>Brésiliens |               |               | Estrangeiros<br>Étrangers |          |           | Nacionalidade<br>ignorada<br>Nationalité<br>inconnue |          |           | Total<br>Total |               |               |       |
|--|---------------------------|---------------|---------------|---------------------------|----------|-----------|--|----------|-----------|----------------|---------------|---------------|-------|
|  | H                         | M             | T             | H                         | M        | T         | H  | M        | T         | H              | M             | T             |       |
| Dias<br>Jours                              | 21                        | 27            | 48            | —                         | —        | —         | —  | —        | —         | 21             | 27            | 48            |       |
| Mezes<br>Mois                              | 411                       | 400           | 811           | —                         | —        | —         | —  | —        | —         | 411            | 400           | 811           |       |
| Anos<br>Ans                                | 1                         | 521           | 508           | 1 029                     | —        | —         | —  | —        | —         | 521            | 508           | 1 029         |       |
|  | 2                         | 622           | 652           | 1 274                     | —        | —         | —  | —        | —         | 622            | 652           | 1 274         |       |
|  | 3                         | 625           | 673           | 1 298                     | —        | —         | —  | —        | —         | 625            | 673           | 1 298         |       |
|  | 4                         | 598           | 589           | 1 187                     | —        | —         | —  | —        | —         | 598            | 589           | 1 187         |       |
|  | 5                         | 644           | 625           | 1 269                     | —        | —         | —  | —        | —         | 644            | 625           | 1 269         |       |
|  | 6                         | 575           | 645           | 1 220                     | —        | —         | —  | —        | —         | 575            | 645           | 1 220         |       |
|  | 7                         | 583           | 574           | 1 157                     | —        | —         | —  | —        | —         | 583            | 574           | 1 157         |       |
|  | 8                         | 691           | 700           | 1 391                     | —        | —         | —  | —        | —         | 691            | 700           | 1 391         |       |
|  | 9                         | 416           | 457           | 873                       | —        | —         | —  | —        | —         | 416            | 457           | 873           |       |
|  | 10 a 14                   | 2 718         | 2 734         | 5 452                     | —        | —         | —  | —        | 1         | 1              | 2 718         | 2 735         | 5 453 |
|  | 15 a 20                   | 2 368         | 2 765         | 5 133                     | —        | —         | —  | —        | —         | —              | 2 368         | 2 765         | 5 133 |
|  | 21 a 24                   | 835           | 925           | 1 760                     | 1        | —         | 1  | —        | —         | —              | 836           | 925           | 1 761 |
|  | 25 a 29                   | 902           | 1 302         | 2 204                     | —        | —         | —  | —        | —         | —              | 902           | 1 302         | 2 204 |
|  | 30 a 39                   | 1 768         | 2 042         | 3 810                     | 5        | —         | 5  | —        | —         | —              | 1 773         | 2 042         | 3 815 |
| 40 a 49                                    | 1 314                     | 1 388         | 2 702         | 5                         | —        | 5         | —  | —        | —         | 1 319          | 1 388         | 2 707         |       |
| 50 a 59                                    | 831                       | 812           | 1 643         | 3                         | —        | 3         | —  | —        | —         | 834            | 812           | 1 646         |       |
| 60 a 69                                    | 479                       | 542           | 1 021         | 1                         | —        | 1         | —  | —        | —         | 480            | 542           | 1 022         |       |
| 70 a 79                                    | 248                       | 295           | 543           | —                         | —        | —         | —  | —        | —         | 248            | 295           | 543           |       |
| 80 a 89                                    | 86                        | 119           | 205           | —                         | 1        | 1         | —  | —        | —         | 86             | 120           | 206           |       |
| 90 a 99                                    | 27                        | 44            | 71            | —                         | —        | —         | —  | —        | —         | 27             | 44            | 71            |       |
| 100 e +                                    | 7                         | 12            | 19            | 1                         | —        | 1         | —  | —        | —         | 8              | 12            | 20            |       |
| Idade ignorada<br>Âge inconnu              | 14                        | 10            | 24            | —                         | —        | —         | 12   | 3        | 15        | 26             | 13            | 39            |       |
| <b>TOTAL GERAL</b><br><b>TOTAL GÉNÉRAL</b> | <b>17 304</b>             | <b>18 840</b> | <b>36 144</b> | <b>16</b>                 | <b>1</b> | <b>17</b> | <b>12</b>  | <b>4</b> | <b>16</b> | <b>17 332</b>  | <b>18 845</b> | <b>36 177</b> |       |

CONVENÇÃO  
CONVENTION

Homens } H  
Hommes }  
Mulheres } M  
Femmes }  
Total } T  
Total }

**População do Município de Camamú, Estado da Bahia, segundo o sexo, a idade e a nacionalidade**

Population du Municipc de Camamú, de l'État de Bahia, d'après le sexe, l'âge et la nationalité

| IDADE<br>ÂGE                               | Brazileiros<br>Brésiliens |               |               | Estrangeiros<br>Étrangers |          |           | Nacionalidade<br>Ignorada<br>Nationalité<br>inconnue |           |           | Total<br>Total |               |               |       |       |
|--|---------------------------|---------------|---------------|---------------------------|----------|-----------|--|-----------|-----------|----------------|---------------|---------------|-------|-------|
|  | H                         | M             | T             | H                         | M        | T         | H  | M         | T         | H              | M             | T             |       |       |
| Dias<br>Jours                              | 23                        | 27            | 50            | —                         | —        | —         | —  | —         | —         | 23             | 27            | 50            |       |       |
| Mezes<br>Mois                              | 389                       | 356           | 745           | —                         | —        | —         | —  | 1         | 1         | 389            | 357           | 746           |       |       |
| Annos<br>Ans                               | 1                         | 321           | 336           | 657                       | —        | —         | —  | —         | —         | 321            | 336           | 657           |       |       |
|  | 2                         | 428           | 461           | 889                       | —        | —         | —  | —         | —         | 428            | 461           | 889           |       |       |
|  | 3                         | 515           | 478           | 993                       | —        | —         | —  | 1         | 1         | 2              | 516           | 479           | 995   |       |
|  | 4                         | 445           | 443           | 888                       | —        | —         | —  | —         | —         | —              | 445           | 443           | 888   |       |
|  | 5                         | 480           | 443           | 923                       | —        | —         | —  | 1         | —         | 1              | 481           | 443           | 924   |       |
|  | 6                         | 485           | 397           | 882                       | —        | —         | —  | —         | —         | —              | 485           | 397           | 882   |       |
|  | 7                         | 455           | 444           | 899                       | —        | 1         | —  | 1         | —         | —              | 455           | 445           | 900   |       |
|  | 8                         | 452           | 410           | 862                       | —        | —         | —  | —         | —         | —              | 452           | 410           | 862   |       |
|  | 9                         | 276           | 308           | 584                       | —        | —         | —  | —         | —         | —              | 276           | 308           | 584   |       |
|  | 10 a 14                   | 1 626         | 1 523         | 3 149                     | 1        | —         | —  | 1         | —         | 1              | 1 627         | 1 524         | 3 151 |       |
|  | 15 a 20                   | 1 820         | 1 808         | 3 628                     | 1        | —         | —  | 1         | 4         | 4              | 8             | 1 825         | 1 812 | 3 637 |
|  | 21 a 24                   | 772           | 739           | 1 511                     | 2        | —         | —  | 2         | 1         | 2              | 3             | 775           | 741   | 1 516 |
|  | 25 a 29                   | 1 076         | 998           | 2 074                     | 7        | 1         | —  | 8         | 1         | —              | 1             | 1 084         | 999   | 2 083 |
| 30 a 39                                    | 1 498                     | 1 399         | 2 897         | 4                         | —        | —         | 4  | 7         | 2         | 9              | 1 509         | 1 401         | 2 910 |       |
| 40 a 49                                    | 1 220                     | 935           | 2 155         | 3                         | —        | —         | 3  | 2         | —         | 2              | 1 225         | 935           | 2 160 |       |
| 50 a 59                                    | 572                       | 528           | 1 100         | 1                         | —        | —         | 1  | 1         | 1         | 2              | 574           | 529           | 1 103 |       |
| 60 a 69                                    | 378                       | 348           | 726           | —                         | —        | —         | —  | —         | —         | —              | 378           | 348           | 726   |       |
| 70 a 79                                    | 119                       | 150           | 269           | 1                         | 1        | —         | 2  | 1         | —         | 1              | 121           | 151           | 272   |       |
| 80 a 89                                    | 32                        | 38            | 70            | —                         | —        | —         | —  | —         | —         | —              | 32            | 38            | 70    |       |
| 90 a 99                                    | 4                         | 15            | 19            | —                         | —        | —         | —  | —         | —         | —              | 4             | 15            | 19    |       |
| 100 e +                                    | 1                         | 2             | 3             | —                         | 1        | —         | 1  | —         | —         | —              | 1             | 3             | 4     |       |
| Idade ignorada<br>Âge inconnu              | 24                        | 21            | 45            | —                         | —        | —         | —  | 4         | 3         | 7              | 28            | 24            | 52    |       |
| <b>TOTAL GERAL</b><br><b>TOTAL GÉNÉRAL</b> | <b>13 411</b>             | <b>12 607</b> | <b>26 018</b> | <b>20</b>                 | <b>4</b> | <b>24</b> | <b>23</b>  | <b>15</b> | <b>38</b> | <b>13 454</b>  | <b>12 626</b> | <b>26 080</b> |       |       |

CONVENÇÃO  
CONVENTION

{ Homens  
Hommes } H

{ Mulheres  
Femmes } M

{ Total } T

População do Município de Camisão, Estado da Bahia, segundo  
o sexo, a idade e a nacionalidade

Population du Municipice de Camisão, de l'État de Bahia, d'après  
le sexe, l'âge et la nationalité

| IDADE<br>ÂGE                               | Brazileiros<br>Brésiliens |               |               | Estrangeiros<br>Étrangers |          |          | Nacionalidade<br>Ignorada<br>Nationalité<br>inconnue |          |          | Total<br>Total |               |               |       |
|--|---------------------------|---------------|---------------|---------------------------|----------|----------|--|----------|----------|----------------|---------------|---------------|-------|
|  | H                         | M             | T             | H                         | M        | T        | H  | M        | T        | H              | M             | T             |       |
| Dias<br>Jours                              | 20                        | 24            | 44            | —                         | —        | —        | —  | —        | —        | 20             | 24            | 44            |       |
| Mezes<br>Mois                              | 372                       | 388           | 760           | —                         | —        | —        | —  | —        | —        | 372            | 388           | 760           |       |
| Anos<br>Ans                                | 1                         | 408           | 402           | 810                       | —        | —        | —  | —        | —        | 408            | 402           | 810           |       |
|  | 2                         | 472           | 566           | 1 038                     | —        | —        | —  | —        | —        | 472            | 566           | 1 038         |       |
|  | 3                         | 527           | 548           | 1 075                     | —        | —        | —  | —        | —        | 527            | 548           | 1 075         |       |
|  | 4                         | 497           | 484           | 981                       | —        | —        | —  | —        | —        | 497            | 484           | 981           |       |
|  | 5                         | 521           | 524           | 1 045                     | —        | —        | —  | —        | —        | 521            | 524           | 1 045         |       |
|  | 6                         | 482           | 508           | 990                       | —        | —        | —  | —        | —        | 482            | 508           | 990           |       |
|  | 7                         | 425           | 498           | 923                       | —        | —        | —  | —        | —        | 425            | 498           | 923           |       |
|  | 8                         | 536           | 520           | 1 056                     | —        | —        | —  | —        | —        | 536            | 520           | 1 056         |       |
|  | 9                         | 368           | 388           | 756                       | —        | —        | —  | —        | —        | 368            | 388           | 756           |       |
|  | 10 a 14                   | 1 884         | 1 912         | 3 796                     | —        | —        | —  | 1        | —        | 1              | 1 885         | 1 912         | 3 797 |
|  | 15 a 20                   | 1 621         | 2 082         | 3 703                     | —        | —        | —  | —        | —        | —              | 1 621         | 2 082         | 3 703 |
|  | 21 a 24                   | 738           | 880           | 1 618                     | —        | —        | —  | —        | —        | —              | 738           | 880           | 1 618 |
|  | 25 a 29                   | 858           | 1 046         | 1 904                     | 1        | —        | —  | 1        | —        | —              | 859           | 1 046         | 1 905 |
| 30 a 39                                    | 1 420                     | 1 607         | 3 027         | —                         | —        | —        | —  | —        | —        | 1 420          | 1 607         | 3 027         |       |
| 40 a 49                                    | 1 111                     | 1 126         | 2 237         | 1                         | —        | —        | 1  | —        | —        | 1 112          | 1 126         | 2 238         |       |
| 50 a 59                                    | 704                       | 725           | 1 429         | —                         | —        | —        | —  | —        | —        | 704            | 725           | 1 429         |       |
| 60 a 69                                    | 490                       | 478           | 968           | —                         | —        | —        | —  | —        | —        | 490            | 478           | 968           |       |
| 70 a 79                                    | 209                       | 226           | 435           | —                         | —        | —        | —  | —        | —        | 209            | 226           | 435           |       |
| 80 a 89                                    | 68                        | 95            | 163           | —                         | —        | —        | —  | —        | —        | 68             | 95            | 163           |       |
| 90 a 99                                    | 19                        | 33            | 52            | —                         | —        | —        | —  | —        | —        | 19             | 33            | 52            |       |
| 100 e +                                    | 6                         | 3             | 9             | —                         | —        | —        | —  | —        | —        | 6              | 3             | 9             |       |
| Idade ignorada<br>Âge inconnu              | 19                        | 9             | 28            | —                         | —        | —        | —  | —        | —        | 19             | 9             | 28            |       |
| <b>TOTAL GERAL</b><br><b>TOTAL GÉNÉRAL</b> | <b>13 775</b>             | <b>15 072</b> | <b>28 847</b> | <b>2</b>                  | <b>—</b> | <b>—</b> | <b>2</b>   | <b>1</b> | <b>—</b> | <b>13 778</b>  | <b>15 072</b> | <b>28 850</b> |       |

CONVENÇÃO  
CONVENTION

Homens  
Hommes } H

Mulheres  
Femmes } M

Total  
Total } T

População do Município de Campo Formoso, Estado da Bahia, segundo o sexo, a idade e a nacionalidade

Population du Municipice de Campo Formoso, de l'État de Bahia, d'après le sexe, l'âge et la nationalité

| IDADE<br>ÂGE                               | Brazileiros<br>Brésiliens |               |               | Estrangeiros<br>Étrangers |          |          | Nacionalidade<br>Ignorada<br>Nationalité<br>inconnue |          |          | Total<br>Total |               |               |               |
|--|---------------------------|---------------|---------------|---------------------------|----------|----------|--|----------|----------|----------------|---------------|---------------|---------------|
|  | H                         | M             | T             | H                         | M        | T        | H  | M        | T        | H              | M             | T             |               |
| Dias<br>Jours                              | 28                        | 23            | 51            | —                         | —        | —        | —  | —        | —        | 28             | 23            | 51            |               |
| Mezes<br>Mois                              | 485                       | 491           | 976           | —                         | —        | —        | —  | —        | —        | 485            | 491           | 976           |               |
| Anos<br>Ans                                | 1                         | 492           | 516           | 1 008                     | —        | —        | —  | —        | —        | 492            | 516           | 1 008         |               |
|  | 2                         | 664           | 686           | 1 350                     | —        | —        | —  | —        | —        | 664            | 686           | 1 350         |               |
|  | 3                         | 648           | 630           | 1 278                     | —        | —        | —  | —        | —        | 648            | 630           | 1 278         |               |
|  | 4                         | 635           | 629           | 1 264                     | —        | —        | —  | —        | —        | 635            | 629           | 1 264         |               |
|  | 5                         | 667           | 620           | 1 287                     | —        | —        | —  | —        | —        | 667            | 620           | 1 287         |               |
|  | 6                         | 722           | 664           | 1 386                     | —        | —        | —  | —        | —        | 722            | 664           | 1 386         |               |
|  | 7                         | 612           | 587           | 1 199                     | —        | —        | —  | —        | —        | 612            | 587           | 1 199         |               |
|  | 8                         | 790           | 710           | 1 500                     | —        | —        | —  | —        | —        | 790            | 710           | 1 500         |               |
|  | 9                         | 487           | 450           | 937                       | —        | —        | —  | —        | —        | 487            | 450           | 937           |               |
|  | 10 a 14                   | 2 724         | 2 538         | 5 262                     | —        | —        | —  | —        | —        | 2 724          | 2 538         | 5 262         |               |
| 15 a 20                                    | 2 460                     | 2 557         | 5 017         | —                         | —        | —        | —  | —        | 2 460    | 2 557          | 5 017         |               |               |
| 21 a 24                                    | 826                       | 1 020         | 1 846         | —                         | —        | —        | —  | —        | 826      | 1 020          | 1 846         |               |               |
| 25 a 29                                    | 1 241                     | 1 397         | 2 638         | 1                         | —        | —        | 1  | —        | —        | 1 242          | 1 397         | 2 639         |               |
| 30 a 39                                    | 2 194                     | 2 059         | 4 253         | 3                         | —        | —        | 3  | —        | —        | 2 197          | 2 059         | 4 256         |               |
| 40 a 49                                    | 1 530                     | 1 463         | 2 993         | —                         | —        | —        | —  | —        | —        | 1 530          | 1 463         | 2 993         |               |
| 50 a 59                                    | 928                       | 769           | 1 697         | 1                         | —        | —        | 1  | —        | —        | 929            | 769           | 1 698         |               |
| 60 a 69                                    | 523                       | 456           | 979           | —                         | —        | —        | —  | —        | —        | 523            | 456           | 979           |               |
| 70 a 79                                    | 180                       | 169           | 349           | 1                         | —        | —        | 1  | —        | —        | 181            | 169           | 350           |               |
| 80 a 89                                    | 52                        | 56            | 108           | —                         | —        | —        | —  | —        | —        | 52             | 56            | 108           |               |
| 90 a 99                                    | 7                         | 18            | 25            | —                         | —        | —        | —  | —        | —        | 7              | 18            | 25            |               |
| 100 e +                                    | 3                         | 6             | 9             | —                         | —        | —        | —  | —        | —        | 3              | 6             | 9             |               |
| Idade ignorada<br>Âge inconnu              | 3                         | —             | 3             | —                         | —        | —        | 4  | —        | 4        | 7              | —             | 7             |               |
| <b>TOTAL GERAL</b><br><b>TOTAL GÉNÉRAL</b> | <b>18 901</b>             | <b>18 514</b> | <b>37 415</b> | <b>6</b>                  | <b>—</b> | <b>—</b> | <b>6</b>   | <b>4</b> | <b>—</b> | <b>4</b>       | <b>18 911</b> | <b>18 514</b> | <b>37 425</b> |



CONVENÇÃO  
CONVENTION

Homens  
Hommes } H

Mulheres  
Femmes } M

Total  
Total } T

**População do Município de Campo Largo, Estado da Bahia, segundo  
o sexo, a idade e a nacionalidade**

Population du Municip de Campo Largo, de l'Etat de Bahia, d'après  
le sexe, l'âge et la nationalité

| IDADE<br>ÂGE                         | Brasileiros<br>Brésiliens |              |               | Estrangeiros<br>Étrangers |   |   | Nacionalidade<br>Ignorada<br>Nationalité<br>inconnue |          |          | Total<br>Total |              |               |
|--------------------------------------|---------------------------|--------------|---------------|---------------------------|---|---|--|----------|----------|----------------|--------------|---------------|
|                                      | H                         | M            | T             | H                         | M | T | H  | M        | T        | H              | M            | T             |
| Dias<br>Jours                        | 1                         | 1            | 2             | —                         | — | — | —  | —        | —        | 1              | 1            | 2             |
| Mezes<br>Mois                        | 83                        | 102          | 185           | —                         | — | — | —  | —        | —        | 83             | 102          | 185           |
| Anos<br>Ans                          | 1                         | 186          | 192           | 378                       | — | — | —  | —        | —        | 186            | 192          | 378           |
|                                      | 2                         | 166          | 187           | 353                       | — | — | —  | —        | —        | 166            | 187          | 353           |
|                                      | 3                         | 169          | 187           | 356                       | — | — | —  | —        | —        | 169            | 187          | 356           |
|                                      | 4                         | 163          | 154           | 317                       | — | — | —  | —        | —        | 163            | 154          | 317           |
|                                      | 5                         | 212          | 197           | 409                       | — | — | —  | —        | —        | 212            | 197          | 409           |
|                                      | 6                         | 173          | 208           | 381                       | — | — | —  | —        | —        | 173            | 208          | 381           |
|                                      | 7                         | 172          | 178           | 350                       | — | — | —  | —        | —        | 172            | 178          | 350           |
|                                      | 8                         | 244          | 216           | 460                       | — | — | —  | —        | —        | 244            | 216          | 460           |
|                                      | 9                         | 130          | 138           | 268                       | — | — | —  | —        | —        | 130            | 138          | 268           |
|                                      | 10 a 14                   | 810          | 829           | 1 639                     | — | — | —  | —        | —        | 810            | 829          | 1 639         |
|                                      | 15 a 20                   | 756          | 771           | 1 527                     | — | — | —  | —        | —        | 756            | 771          | 1 527         |
|                                      | 21 a 24                   | 312          | 420           | 732                       | — | — | —  | —        | —        | 312            | 420          | 732           |
|                                      | 25 a 29                   | 402          | 583           | 985                       | — | — | —  | 1        | 1        | 402            | 584          | 986           |
|                                      | 30 a 39                   | 762          | 821           | 1 583                     | — | — | —  | —        | —        | 762            | 821          | 1 583         |
|                                      | 40 a 49                   | 510          | 486           | 996                       | — | — | —  | —        | —        | 510            | 486          | 996           |
| 50 a 59                              | 271                       | 314          | 585           | —                         | — | — | —  | —        | 271      | 314            | 585          |               |
| 60 a 69                              | 143                       | 155          | 298           | —                         | — | — | —  | —        | 143      | 155            | 298          |               |
| 70 a 79                              | 52                        | 67           | 119           | —                         | — | — | —  | —        | 52       | 67             | 119          |               |
| 80 a 89                              | 12                        | 17           | 29            | —                         | — | — | —  | —        | 12       | 17             | 29           |               |
| 90 a 99                              | 7                         | 8            | 15            | —                         | — | — | —  | —        | 7        | 8              | 15           |               |
| 100 e +                              | 1                         | 3            | 4             | —                         | — | — | —  | —        | 1        | 3              | 4            |               |
| Idade ignorada<br>Âge inconnu        | 20                        | 15           | 35            | —                         | — | — | 1  | 2        | 3        | 21             | 17           | 38            |
| <b>TOTAL GERAL<br/>TOTAL GÉNÉRAL</b> | <b>5 757</b>              | <b>6 249</b> | <b>12 006</b> | —                         | — | — | <b>1</b>   | <b>3</b> | <b>4</b> | <b>5 758</b>   | <b>6 252</b> | <b>12 010</b> |

CONVENÇÃO  
CONVENTION

Homens } H  
Hommes }  
Mulheres } M  
Femmes }  
Total } T  
Total }

População do Município de Cannavieiras, Estado da Bahia, segundo o sexo, a idade e a nacionalidade

Population du Municipie de Cannavieiras de l'Etat de Bahia, d'après le sexe, l'âge et la nationalité

| IDADE<br>ÂGE                               | Brazileiros<br>Brésiliens |              |               | Estrangeiros<br>Étrangers |           |           | Nacionalidade<br>ignorada<br>Nationalité<br>inconnue |          |           | Total<br>Total |              |               |       |
|--|---------------------------|--------------|---------------|---------------------------|-----------|-----------|--|----------|-----------|----------------|--------------|---------------|-------|
|  | H                         | M            | T             | H                         | M         | T         | H  | M        | T         | H              | M            | T             |       |
| Dias<br>Jours                              | 15                        | 16           | 31            | —                         | —         | —         | —  | —        | —         | 15             | 16           | 31            |       |
| Mezes<br>Mois                              | 175                       | 205          | 380           | —                         | —         | —         | —  | —        | —         | 175            | 205          | 380           |       |
| Anos<br>Ans                                | 1                         | 261          | 221           | 482                       | —         | —         | —  | 1        | —         | 1              | 262          | 221           | 483   |
|  | 2                         | 269          | 292           | 561                       | —         | —         | —  | —        | —         | —              | 269          | 292           | 561   |
|  | 3                         | 287          | 303           | 590                       | —         | —         | —  | —        | —         | —              | 287          | 303           | 590   |
|  | 4                         | 263          | 279           | 542                       | —         | —         | —  | —        | —         | —              | 263          | 279           | 542   |
|  | 5                         | 275          | 292           | 567                       | —         | —         | —  | —        | —         | —              | 275          | 292           | 567   |
|  | 6                         | 255          | 259           | 514                       | —         | —         | —  | 1        | —         | 1              | 256          | 259           | 515   |
|  | 7                         | 263          | 295           | 558                       | —         | —         | —  | —        | —         | —              | 263          | 295           | 558   |
|  | 8                         | 272          | 267           | 539                       | —         | —         | —  | —        | 1         | 1              | 272          | 268           | 540   |
|  | 9                         | 190          | 222           | 412                       | —         | —         | —  | —        | —         | —              | 190          | 222           | 412   |
|  | 10 a 14                   | 1 052        | 1 017         | 2 069                     | 2         | —         | —  | 2        | 2         | 1              | 3            | 1 056         | 1 018 |
| 15 a 20                                    | 1 124                     | 1 211        | 2 335         | 3                         | 1         | —         | 4  | —        | 2         | 2              | 1 127        | 1 214         | 2 341 |
| 21 a 24                                    | 644                       | 633          | 1 277         | 4                         | 4         | —         | 8  | —        | —         | —              | 648          | 637           | 1 285 |
| 25 a 29                                    | 848                       | 743          | 1 591         | 4                         | 1         | —         | 5  | —        | —         | —              | 852          | 744           | 1 596 |
| 30 a 39                                    | 1 353                     | 1 068        | 2 421         | 11                        | 2         | —         | 13   | —        | —         | —              | 1 364        | 1 070         | 2 434 |
| 40 a 49                                    | 1 041                     | 674          | 1 715         | 11                        | 4         | —         | 15   | 1        | —         | 1              | 1 053        | 678           | 1 731 |
| 50 a 59                                    | 579                       | 432          | 1 011         | 20                        | 6         | —         | 26   | —        | —         | —              | 599          | 438           | 1 037 |
| 60 a 69                                    | 307                       | 267          | 574           | 8                         | 3         | —         | 11   | —        | —         | —              | 315          | 270           | 585   |
| 70 a 79                                    | 104                       | 117          | 221           | —                         | —         | —         | —  | —        | —         | —              | 104          | 117           | 221   |
| 80 a 89                                    | 24                        | 35           | 59            | 2                         | —         | —         | 2  | —        | —         | —              | 26           | 35            | 61    |
| 90 a 99                                    | 7                         | 11           | 18            | —                         | —         | —         | —  | —        | —         | —              | 7            | 11            | 18    |
| 100 e +                                    | 3                         | 1            | 4             | —                         | —         | —         | —  | —        | —         | —              | 3            | 1             | 4     |
| Idade ignorada<br>Âge inconnu              | 15                        | 24           | 39            | —                         | —         | —         | —  | 1        | 1         | —              | 15           | 25            | 40    |
| <b>TOTAL GERAL</b><br><b>TOTAL GÉNÉRAL</b> | <b>9 626</b>              | <b>8 884</b> | <b>18 510</b> | <b>65</b>                 | <b>21</b> | <b>86</b> | <b>5</b>   | <b>5</b> | <b>10</b> | <b>9 696</b>   | <b>8 910</b> | <b>18 606</b> |       |

CONVENÇÃO  
CONVENTION

Homens  
Hommes } H

Mulheres  
Femmes } M

Total  
Total } T

População do Município de Capivary, Estado da Bahia, segundo o sexo,  
a idade e a nacionalidade

Population du Municipie de Capivary, de l'État de Bahia, d'après le sexe,  
l'âge et la nationalité

| IDADE<br>ÂGE                               | Brasileiros<br>Brésiliens |              |              | Estrangeiros<br>Étrangers |          |          | Nacionalidade<br>ignorada<br>Nationalité<br>inconnue |   |              | Total<br>Total |              |       |
|--|---------------------------|--------------|--------------|---------------------------|----------|----------|--|---|--------------|----------------|--------------|-------|
|  | H                         | M            | T            | H                         | M        | T        | H  | M | T            | H              | M            | T     |
| Dias<br>Jours                              | 3                         | 2            | 5            | —                         | —        | —        | —  | — | —            | 3              | 2            | 5     |
| Mezes<br>Mois                              | 111                       | 94           | 205          | —                         | —        | —        | —  | — | —            | 111            | 94           | 205   |
| Anos                                       | 1                         | 115          | 115          | 230                       | —        | —        | —  | — | —            | 115            | 115          | 230   |
|  | 2                         | 153          | 130          | 283                       | —        | —        | —  | — | —            | 153            | 130          | 283   |
|  | 3                         | 170          | 149          | 319                       | —        | —        | —  | — | —            | 170            | 149          | 319   |
|  | 4                         | 109          | 123          | 232                       | —        | —        | —  | — | —            | 109            | 123          | 232   |
|  | 5                         | 137          | 127          | 264                       | —        | —        | —  | — | —            | 137            | 127          | 264   |
|  | 6                         | 138          | 132          | 270                       | —        | —        | —  | — | —            | 138            | 132          | 270   |
|  | 7                         | 145          | 164          | 309                       | —        | —        | —  | — | —            | 145            | 164          | 309   |
|  | 8                         | 173          | 137          | 310                       | —        | —        | —  | — | —            | 173            | 137          | 310   |
|  | 9                         | 120          | 104          | 224                       | —        | —        | —  | — | —            | 120            | 104          | 224   |
|  | 10 a 14                   | 596          | 615          | 1 211                     | —        | —        | —  | — | —            | 596            | 615          | 1 211 |
| 15 a 20                                    | 592                       | 656          | 1 248        | —                         | —        | —        | —  | — | 592          | 656            | 1 248        |       |
| 21 a 24                                    | 264                       | 243          | 507          | —                         | —        | —        | —  | — | 264          | 243            | 507          |       |
| 25 a 29                                    | 262                       | 327          | 589          | 1                         | —        | 1        | —  | — | 263          | 327            | 590          |       |
| 30 a 39                                    | 467                       | 470          | 937          | —                         | 1        | 1        | —  | — | 467          | 471            | 938          |       |
| 40 a 49                                    | 325                       | 340          | 665          | —                         | —        | —        | —  | — | 325          | 340            | 665          |       |
| 50 a 59                                    | 221                       | 172          | 393          | 1                         | —        | 1        | —  | — | 222          | 172            | 394          |       |
| 60 a 69                                    | 121                       | 121          | 242          | —                         | —        | —        | —  | — | 121          | 121            | 242          |       |
| 70 a 79                                    | 42                        | 62           | 104          | —                         | —        | —        | —  | — | 42           | 62             | 104          |       |
| 80 a 89                                    | 11                        | 25           | 36           | —                         | —        | —        | —  | — | 11           | 25             | 36           |       |
| 90 a 99                                    | 1                         | 5            | 6            | —                         | —        | —        | —  | — | 1            | 5              | 6            |       |
| 100 e +                                    | 1                         | 4            | 5            | —                         | —        | —        | —  | — | 1            | 4              | 5            |       |
| Idade ignorada<br>Âge inconnu              | 3                         | 4            | 7            | —                         | —        | —        | —  | — | 3            | 4              | 7            |       |
| <b>TOTAL GERAL</b><br><b>TOTAL GÉNÉRAL</b> | <b>4 280</b>              | <b>4 321</b> | <b>8 601</b> | <b>2</b>                  | <b>1</b> | <b>3</b> | —  | — | <b>4 282</b> | <b>4 322</b>   | <b>8 604</b> |       |



Rua Conselheiro Saraiva (Município de Ilhéos) — Estado da Bahia



Camara Municipal, praça Rio Branco — capital do Estado da Bahia

CONVENÇÃO } H  
 HOMMES }  
 CONVENTION }  
 Mulheres } M  
 Femmes }  
 Total } T  
 Total }

**População do Município de Caravellas, Estado da Bahia, segundo o sexo, a idade e a nacionalidade**

Population du Municipie de Caravellas, de l'État de Bahia, d'après le sexe, l'âge et la nationalité

| IDADE<br>ÂGE                         | Brazileiros<br>Brésiliens |              |              | Estrangeiros<br>Étrangers |           |           | Nacionalidade<br>ignorada<br>Nationalité<br>inconnue |          |          | Total<br>Total |              |              |       |       |
|--------------------------------------|---------------------------|--------------|--------------|---------------------------|-----------|-----------|--|----------|----------|----------------|--------------|--------------|-------|-------|
|                                      | H                         | M            | T            | H                         | M         | T         | H  | M        | T        | H              | M            | T            |       |       |
|                                      | Dias<br>Jours             | 13           | 15           | 28                        | —         | —         | —  | —        | —        | —              | 13           | 15           | 28    |       |
| Mezes<br>Mois                        | 132                       | 114          | 246          | —                         | —         | —         | —  | —        | —        | 132            | 114          | 246          |       |       |
| Annos<br>Ans                         | 1                         | 95           | 108          | 203                       | —         | —         | —  | —        | —        | 95             | 108          | 203          |       |       |
|                                      | 2                         | 139          | 150          | 289                       | —         | —         | —  | 1        | —        | 1              | 140          | 150          | 290   |       |
|                                      | 3                         | 152          | 130          | 282                       | —         | —         | —  | —        | —        | —              | 152          | 130          | 282   |       |
|                                      | 4                         | 132          | 96           | 228                       | —         | —         | —  | —        | —        | —              | 132          | 96           | 228   |       |
|                                      | 5                         | 146          | 144          | 290                       | —         | —         | —  | —        | —        | —              | 146          | 144          | 290   |       |
|                                      | 6                         | 148          | 112          | 260                       | —         | —         | —  | —        | —        | —              | 148          | 112          | 260   |       |
|                                      | 7                         | 146          | 131          | 277                       | —         | —         | —  | —        | —        | —              | 146          | 131          | 277   |       |
|                                      | 8                         | 163          | 147          | 310                       | —         | —         | —  | —        | —        | —              | 163          | 147          | 310   |       |
|                                      | 9                         | 112          | 131          | 243                       | —         | —         | —  | —        | —        | —              | 112          | 131          | 243   |       |
|                                      | 10 a 14                   | 682          | 584          | 1.266                     | —         | —         | —  | 1        | —        | 1              | 683          | 584          | 1.267 |       |
|                                      | 15 a 20                   | 724          | 741          | 1.465                     | 1         | —         | —  | 1        | —        | —              | 725          | 741          | 1.466 |       |
|                                      | 21 a 24                   | 344          | 368          | 712                       | 2         | 1         | —  | 3        | —        | —              | 346          | 369          | 715   |       |
|                                      | 25 a 29                   | 394          | 435          | 829                       | 4         | 2         | —  | 6        | 1        | —              | 1            | 399          | 437   | 836   |
|                                      | 30 a 39                   | 568          | 568          | 1.136                     | 15        | 1         | —  | 16       | —        | —              | —            | 583          | 569   | 1.152 |
|                                      | 40 a 49                   | 420          | 419          | 839                       | 13        | 2         | —  | 15       | —        | —              | —            | 433          | 421   | 854   |
|                                      | 50 a 59                   | 236          | 230          | 466                       | 13        | 3         | —  | 16       | 1        | —              | 1            | 250          | 233   | 483   |
|                                      | 60 a 69                   | 136          | 158          | 294                       | 10        | —         | —  | 10       | —        | —              | —            | 146          | 158   | 304   |
| 70 a 79                              | 50                        | 67           | 117          | 2                         | —         | —         | 2  | —        | —        | —              | 52           | 67           | 119   |       |
| 80 a 89                              | 14                        | 20           | 34           | 1                         | 2         | —         | 3  | —        | —        | —              | 15           | 22           | 37    |       |
| 90 a 99                              | 2                         | 6            | 8            | —                         | —         | —         | —  | —        | —        | —              | 2            | 6            | 8     |       |
| 100 e +                              | 2                         | 2            | 4            | —                         | 1         | —         | 1  | —        | —        | —              | 2            | 3            | 5     |       |
| Idade ignorada<br>Âge inconnu        | 33                        | 26           | 59           | —                         | —         | —         | 3  | 1        | 4        | 36             | 27           | 63           |       |       |
| <b>TOTAL GERAL<br/>TOTAL GÉNÉRAL</b> | <b>4 983</b>              | <b>4 902</b> | <b>9 885</b> | <b>61</b>                 | <b>12</b> | <b>73</b> | <b>7</b>   | <b>1</b> | <b>8</b> | <b>5 051</b>   | <b>4 915</b> | <b>9 966</b> |       |       |

CONVENÇÃO  
CONVENTION

|                    |     |
|--------------------|-----|
| Homens<br>Hommes   | } H |
| Mulheres<br>Femmes |     |
| Total<br>Total     | } T |

**População do Município de Carinhanha, Estado da Bahia, segundo o sexo, a idade e a nacionalidade**

Population du Municipie de Carinhanha, de l'État de Bahia, d'après le sexe, l'âge et la nationalité

| IDADE<br>ÂGE                               | Brazileiros<br>Brésiliens |               |               | Estrangeiros<br>Étrangers |          |          | Nacionalidade<br>ignorada<br>Nationalité<br>inconnue |          |           | Total<br>Total |               |               |       |
|--|---------------------------|---------------|---------------|---------------------------|----------|----------|--|----------|-----------|----------------|---------------|---------------|-------|
|  | H                         | M             | T             | H                         | M        | T        | H  | M        | T         | H              | H             | T             |       |
| Dias<br>Jours                              | 14                        | 14            | 28            | —                         | —        | —        | —  | —        | —         | 14             | 14            | 28            |       |
| Mezes<br>Mois                              | 185                       | 183           | 368           | —                         | —        | —        | —  | —        | —         | 185            | 183           | 368           |       |
| Anos<br>Ans                                | 1                         | 255           | 234           | 489                       | —        | 1        | 1  | —        | —         | 255            | 235           | 490           |       |
|  | 2                         | 362           | 345           | 707                       | —        | —        | —  | —        | —         | 362            | 345           | 707           |       |
|  | 3                         | 301           | 318           | 619                       | —        | —        | —  | —        | —         | 301            | 318           | 619           |       |
|  | 4                         | 352           | 326           | 678                       | —        | —        | —  | —        | —         | 352            | 326           | 678           |       |
|  | 5                         | 296           | 298           | 594                       | —        | —        | —  | —        | —         | 296            | 298           | 594           |       |
|  | 6                         | 378           | 330           | 708                       | —        | —        | —  | —        | —         | 378            | 330           | 708           |       |
|  | 7                         | 290           | 281           | 571                       | —        | —        | —  | —        | —         | 290            | 281           | 571           |       |
|  | 8                         | 442           | 426           | 868                       | —        | —        | —  | —        | —         | 442            | 426           | 868           |       |
|  | 9                         | 198           | 186           | 384                       | —        | —        | —  | —        | —         | 198            | 186           | 384           |       |
|  | 10 a 14                   | 1 426         | 1 324         | 2 750                     | —        | —        | —  | —        | —         | 1 426          | 1 324         | 2 750         |       |
|  | 15 a 20                   | 1 280         | 1 603         | 2 883                     | —        | 1        | 1  | —        | 1         | 1 280          | 1 605         | 2 885         |       |
|  | 21 a 24                   | 452           | 561           | 1 013                     | —        | —        | —  | 2        | —         | 2              | 454           | 561           | 1 015 |
|  | 25 a 29                   | 697           | 761           | 1 458                     | 1        | —        | —  | 1        | —         | —              | 698           | 761           | 1 459 |
|  | 30 a 39                   | 993           | 1 218         | 2 211                     | —        | —        | —  | 1        | 2         | 3              | 994           | 1 220         | 2 214 |
| 40 a 49                                    | 709                       | 844           | 1 553         | 2                         | 1        | —        | 3  | 1        | —         | 712            | 845           | 1 557         |       |
| 50 a 59                                    | 464                       | 457           | 921           | —                         | —        | —        | 1  | —        | 1         | 465            | 457           | 922           |       |
| 60 a 69                                    | 294                       | 254           | 548           | —                         | —        | —        | —  | —        | —         | 294            | 254           | 548           |       |
| 70 a 79                                    | 78                        | 103           | 181           | —                         | —        | —        | —  | —        | —         | 78             | 103           | 181           |       |
| 80 a 89                                    | 28                        | 42            | 70            | —                         | —        | —        | —  | —        | —         | 28             | 42            | 70            |       |
| 90 a 99                                    | 8                         | 11            | 19            | —                         | —        | —        | —  | —        | —         | 8              | 11            | 19            |       |
| 100 e +                                    | 1                         | 3             | 4             | 1                         | 1        | —        | 2  | —        | —         | 2              | 4             | 6             |       |
| Idade ignorada<br>Âge inconnu              | 2                         | 3             | 5             | —                         | —        | —        | 9  | 4        | 13        | 11             | 7             | 18            |       |
| <b>TOTAL GERAL</b><br><b>TOTAL GÉNÉRAL</b> | <b>9 505</b>              | <b>10 125</b> | <b>19 630</b> | <b>4</b>                  | <b>4</b> | <b>8</b> | <b>14</b>  | <b>7</b> | <b>21</b> | <b>9 523</b>   | <b>10 136</b> | <b>19 659</b> |       |

CONVENÇÃO  
CONVENTION

Homens  
Hommes } H

Mulheres  
Femmes } M

Total  
Total } T

**População do Município de Castro Alves, Estado da Bahia, segundo o sexo, a idade e a nacionalidade**

Population du Municipie de Castro Alves, de l'État de Bahia, d'après le sexe, l'âge et la nationalité

| IDADE<br>ÂGE                               | Brazileiros<br>Brésiliens |               |               | Estrangeiros<br>Étrangers |          |           | Nacionalidade<br>ignorada<br>Nationalité<br>inconnue |          |          | Total<br>Total |               |               |
|--|---------------------------|---------------|---------------|---------------------------|----------|-----------|--|----------|----------|----------------|---------------|---------------|
|  | H                         | M             | T             | H                         | M        | T         | H  | M        | T        | H              | M             | T             |
| Dias<br>Jours                              | 16                        | 13            | 29            | —                         | —        | —         | —  | —        | —        | 16             | 13            | 29            |
| Mezes<br>Mois                              | 256                       | 285           | 541           | —                         | —        | —         | —  | —        | —        | 256            | 285           | 541           |
| Anos<br>Ans                                | 1                         | 295           | 295           | 590                       | —        | —         | —  | —        | —        | 295            | 295           | 590           |
|  | 2                         | 364           | 388           | 752                       | —        | —         | —  | —        | —        | 364            | 388           | 752           |
|  | 3                         | 381           | 389           | 770                       | —        | —         | —  | —        | —        | 381            | 389           | 770           |
|  | 4                         | 340           | 392           | 732                       | —        | —         | —  | —        | —        | 340            | 392           | 732           |
|  | 5                         | 368           | 376           | 744                       | —        | —         | —  | —        | —        | 368            | 376           | 744           |
|  | 6                         | 436           | 367           | 803                       | —        | —         | —  | —        | —        | 436            | 367           | 803           |
|  | 7                         | 397           | 380           | 777                       | —        | —         | —  | —        | —        | 397            | 380           | 777           |
|  | 8                         | 390           | 393           | 783                       | —        | —         | —  | —        | —        | 390            | 393           | 783           |
|  | 9                         | 292           | 260           | 552                       | —        | —         | —  | —        | —        | 292            | 260           | 552           |
|  | 10 a 14                   | 1 521         | 1 586         | 3 107                     | —        | —         | —  | —        | —        | 1 521          | 1 586         | 3 107         |
|  | 15 a 20                   | 1 549         | 1 827         | 3 376                     | —        | —         | —  | —        | 1 1      | 1 549          | 1 828         | 3 377         |
|  | 21 a 24                   | 621           | 725           | 1 346                     | 2        | —         | 2  | —        | —        | 623            | 725           | 1 348         |
|  | 25 a 29                   | 733           | 966           | 1 699                     | 1        | 1         | 2  | 1        | —        | 735            | 967           | 1 702         |
|  | 30 a 39                   | 1 205         | 1 417         | 2 622                     | 8        | 2         | 10   | —        | —        | 1 213          | 1 419         | 2 632         |
|  | 40 a 49                   | 904           | 886           | 1 790                     | 5        | 1         | 6  | —        | —        | 909            | 887           | 1 796         |
|  | 50 a 59                   | 556           | 568           | 1 124                     | 4        | 1         | 5  | —        | —        | 560            | 569           | 1 129         |
|  | 60 a 69                   | 363           | 374           | 737                       | 2        | 1         | 3  | —        | —        | 365            | 375           | 740           |
|  | 70 a 79                   | 123           | 138           | 261                       | —        | —         | —  | —        | —        | 123            | 138           | 261           |
|  | 80 a 89                   | 50            | 61            | 111                       | —        | —         | —  | —        | —        | 50             | 61            | 111           |
| 90 a 99                                    | 11                        | 22            | 33            | —                         | 1        | 1         | —  | —        | 11       | 23             | 34            |               |
| 100 e +                                    | 6                         | 5             | 11            | —                         | —        | —         | —  | —        | 6        | 5              | 11            |               |
| Idade ignorada<br>Âge inconnu              | 15                        | 9             | 24            | —                         | —        | —         | 1  | —        | 1        | 16             | 9             | 25            |
| <b>TOTAL GERAL</b><br><b>TOTAL GÉNÉRAL</b> | <b>11 192</b>             | <b>12 122</b> | <b>23 314</b> | <b>22</b>                 | <b>7</b> | <b>29</b> | <b>2</b>   | <b>1</b> | <b>3</b> | <b>11 216</b>  | <b>12 130</b> | <b>23 346</b> |

CONVENÇÃO  
CONVENTION

Homens } H  
Hommes }  
Mulheres } M  
Femmes }  
Total } T  
Total }

**População do Município de Cayrú, Estado da Bahia, segundo o sexo,  
a idade e a nacionalidade**

Population du Municipie de Cayrú, de l'État de Bahia, d'après  
le sexe, l'âge et la nationalité

| IDADE<br>ÂGE                         | Brazileiros<br>Brésiliens |              |              | Estrangeiros<br>Étrangers |          |           | Nacionalidade<br>ignorada<br>Nationalité<br>inconnue |          |          | Total<br>Total |              |              |
|--------------------------------------|---------------------------|--------------|--------------|---------------------------|----------|-----------|--|----------|----------|----------------|--------------|--------------|
|                                      | H                         | M            | T            | H                         | M        | T         | H  | M        | T        | H              | M            | T            |
| Dias<br>Jours                        | 2                         | 5            | 7            | —                         | —        | —         | —  | —        | —        | 2              | 5            | 7            |
| Mezes<br>Mois                        | 57                        | 62           | 119          | —                         | —        | —         | —  | —        | —        | 57             | 62           | 119          |
| Anos<br>Ans                          | 1                         | 54           | 56           | 110                       | —        | —         | —  | —        | —        | 54             | 56           | 110          |
|                                      | 2                         | 75           | 67           | 142                       | —        | —         | —  | —        | —        | 75             | 67           | 142          |
|                                      | 3                         | 91           | 88           | 179                       | —        | —         | —  | —        | —        | 91             | 88           | 179          |
|                                      | 4                         | 94           | 64           | 158                       | —        | —         | —  | —        | —        | 94             | 64           | 158          |
|                                      | 5                         | 101          | 78           | 179                       | —        | —         | —  | —        | —        | 101            | 78           | 179          |
|                                      | 6                         | 87           | 85           | 172                       | —        | —         | —  | —        | —        | 87             | 85           | 172          |
|                                      | 7                         | 81           | 69           | 150                       | —        | —         | —  | —        | —        | 81             | 69           | 150          |
|                                      | 8                         | 93           | 89           | 182                       | —        | —         | —  | —        | —        | 93             | 89           | 182          |
|                                      | 9                         | 70           | 76           | 146                       | —        | —         | —  | —        | —        | 70             | 76           | 146          |
|                                      | 10 a 14                   | 387          | 339          | 726                       | —        | —         | —  | —        | —        | 387            | 339          | 726          |
| 15 a 20                              | 422                       | 470          | 892          | —                         | —        | —         | —  | —        | 422      | 470            | 892          |              |
| 21 a 24                              | 245                       | 199          | 444          | —                         | —        | —         | —  | —        | 245      | 199            | 444          |              |
| 25 a 29                              | 255                       | 230          | 485          | 1                         | —        | 1         | —  | —        | 256      | 230            | 486          |              |
| 30 a 39                              | 433                       | 437          | 870          | 5                         | —        | 5         | —  | —        | 438      | 437            | 875          |              |
| 40 a 49                              | 317                       | 322          | 639          | —                         | —        | —         | —  | —        | 317      | 322            | 639          |              |
| 50 a 59                              | 212                       | 213          | 425          | 3                         | —        | 3         | —  | —        | 215      | 213            | 428          |              |
| 60 a 69                              | 116                       | 112          | 228          | 1                         | —        | 1         | —  | —        | 117      | 112            | 229          |              |
| 70 a 79                              | 56                        | 67           | 123          | 1                         | —        | 1         | —  | —        | 57       | 67             | 124          |              |
| 80 a 89                              | 17                        | 22           | 39           | —                         | —        | —         | —  | —        | 17       | 22             | 39           |              |
| 90 a 99                              | 2                         | 8            | 10           | —                         | —        | —         | —  | —        | 2        | 8              | 10           |              |
| 100 e +                              | 1                         | 4            | 5            | —                         | —        | —         | —  | —        | 1        | 4              | 5            |              |
| Idade ignorada<br>Âge inconnu        | 11                        | 6            | 17           | —                         | —        | —         | 4  | —        | 4        | 15             | 6            | 21           |
| <b>TOTAL GERAL<br/>TOTAL GÉNÉRAL</b> | <b>3 279</b>              | <b>3 168</b> | <b>6 447</b> | <b>11</b>                 | <b>—</b> | <b>11</b> | <b>4</b>   | <b>—</b> | <b>4</b> | <b>3 294</b>   | <b>3 168</b> | <b>6 462</b> |





Gymnasio do Estado — Capital do Estado da Bahia

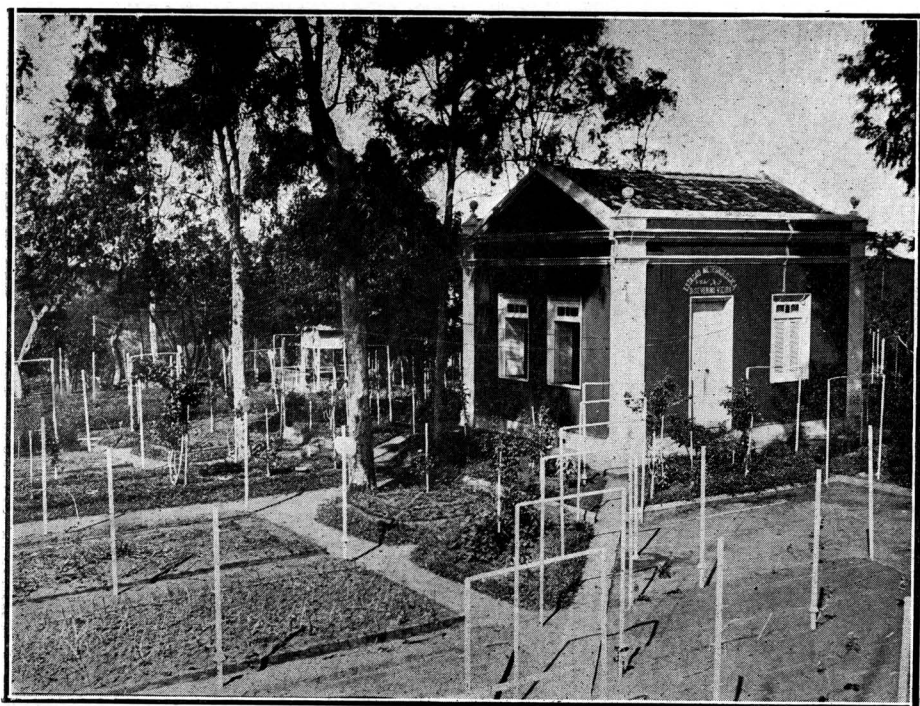

Estação Meteorologica Dr. Severino Vieira (Campo de Experimentação de Ondina) — Estado da Bahia

CONVENÇÃO  
CONVENTION

{ Homens  
Hommes } H  
{ Mulheres  
Femmes } M  
{ Total  
Total } T

**População do Município de Chique-Chique, Estado da Bahia, segundo o sexo, a idade e a nacionalidade**

Population du Municipie de Chique-Chique, de l'État de Bahia, d'après le sexe, l'âge et la nationalité

| IDADE<br>ÂGE                         | Brazileiros<br>Brésiliens |              |               | Estrangeiros<br>Étrangers |          |          | Nacionalidade<br>ignorada<br>Nationalité<br>inconnue |          |          | Total<br>Total |              |               |
|--------------------------------------|---------------------------|--------------|---------------|---------------------------|----------|----------|--|----------|----------|----------------|--------------|---------------|
|                                      | H                         | M            | T             | H                         | M        | T        | H  | M        | T        | H              | M            | T             |
| Dias<br>Jours                        | 14                        | 10           | 24            | —                         | —        | —        | —  | —        | —        | 14             | 10           | 24            |
| Mezes<br>Mois                        | 156                       | 162          | 318           | —                         | —        | —        | —  | —        | —        | 156            | 162          | 318           |
| Anos<br>Ans                          | 1                         | 199          | 168           | 367                       | —        | —        | —  | —        | —        | 199            | 168          | 367           |
|                                      | 2                         | 288          | 236           | 524                       | —        | —        | —  | —        | —        | 288            | 236          | 524           |
|                                      | 3                         | 229          | 258           | 487                       | —        | —        | —  | 1        | 1        | 229            | 259          | 488           |
|                                      | 4                         | 290          | 237           | 527                       | —        | —        | —  | —        | —        | 290            | 237          | 527           |
|                                      | 5                         | 286          | 294           | 580                       | —        | —        | —  | —        | —        | 286            | 294          | 580           |
|                                      | 6                         | 270          | 306           | 576                       | —        | —        | —  | —        | —        | 270            | 306          | 576           |
|                                      | 7                         | 291          | 278           | 569                       | —        | —        | —  | —        | —        | 291            | 278          | 569           |
|                                      | 8                         | 381          | 337           | 718                       | —        | —        | —  | —        | —        | 381            | 337          | 718           |
|                                      | 9                         | 207          | 182           | 389                       | —        | —        | —  | —        | —        | 207            | 182          | 389           |
|                                      | 10 a 14                   | 1 521        | 1 308         | 2 829                     | —        | —        | —  | —        | —        | 1 521          | 1 308        | 2 829         |
|                                      | 15 a 20                   | 1 539        | 1 473         | 3 012                     | —        | —        | —  | —        | —        | 1 539          | 1 473        | 3 012         |
|                                      | 21 a 24                   | 568          | 544           | 1 112                     | —        | —        | —  | —        | —        | 568            | 544          | 1 112         |
|                                      | 25 a 29                   | 901          | 831           | 1 732                     | —        | —        | —  | —        | —        | 901            | 831          | 1 732         |
|                                      | 30 a 39                   | 1 264        | 1 200         | 2 464                     | 1        | —        | —  | 1        | —        | 1 265          | 1 200        | 2 465         |
|                                      | 40 a 49                   | 931          | 870           | 1 801                     | —        | —        | —  | —        | —        | 931            | 870          | 1 801         |
|                                      | 50 a 59                   | 554          | 440           | 994                       | —        | —        | —  | —        | 1        | 554            | 441          | 995           |
|                                      | 60 a 69                   | 248          | 276           | 524                       | —        | —        | —  | —        | —        | 248            | 276          | 524           |
|                                      | 70 a 79                   | 103          | 106           | 209                       | —        | —        | —  | —        | —        | 103            | 106          | 209           |
|                                      | 80 a 89                   | 13           | 35            | 48                        | —        | —        | —  | —        | —        | 13             | 35           | 48            |
| 90 a 99                              | 3                         | 4            | 7             | —                         | —        | —        | —  | —        | 3        | 4              | 7            |               |
| 100 e +                              | —                         | —            | —             | —                         | —        | —        | —  | —        | —        | —              | —            |               |
| Idade ignorada<br>Âge inconnu        | 11                        | 6            | 17            | —                         | —        | —        | 3  | 2        | 5        | 14             | 8            | 22            |
| <b>TOTAL GERAL<br/>TOTAL GÉNÉRAL</b> | <b>10 267</b>             | <b>9 561</b> | <b>19 828</b> | <b>1</b>                  | <b>—</b> | <b>1</b> | <b>3</b>   | <b>4</b> | <b>7</b> | <b>10 271</b>  | <b>9 565</b> | <b>19 836</b> |

CONVENÇÃO  
CONVENTION

|                        |   |
|------------------------|---|
| { Homens<br>Hommes }   | H |
| { Mulheres<br>Femmes } | M |
| { Total<br>Total }     | T |

**População do Município de Chorrochó, Estado da Bahia, segundo o sexo, a idade e a nacionalidade**

Population du Municipie de Chorrochó de l'État de Bahia d'après le sexe, l'âge et la nationalité

| IDADE<br>ÂGE                               | Brazileiros<br>Brésiliens |              |              | Estrangeiros<br>Étrangers |   |   | Nacionalidade<br>ignorada<br>Nationalité<br>inconnue |   |    | Total<br>Total |              |              |
|--|---------------------------|--------------|--------------|---------------------------|---|---|--|---|----|----------------|--------------|--------------|
|  | H                         | M            | T            | H                         | M | T | H  | M | T  | H              | M            | T            |
| Dias<br>Jours                              | 3                         | 1            | 4            | —                         | — | — | —  | — | —  | 3              | 1            | 4            |
| Mezes<br>Mois                              | 40                        | 50           | 90           | —                         | — | — | —  | — | —  | 40             | 50           | 90           |
| Anos<br>Ans                                | 1                         | 64           | 78           | 142                       | — | — | —  | — | —  | 64             | 78           | 142          |
|  | 2                         | 98           | 110          | 208                       | — | — | —  | — | —  | 98             | 110          | 208          |
|  | 3                         | 112          | 102          | 214                       | — | — | —  | — | —  | 112            | 102          | 214          |
|  | 4                         | 89           | 118          | 207                       | — | — | —  | — | —  | 89             | 118          | 207          |
|  | 5                         | 134          | 162          | 296                       | — | — | —  | — | —  | 134            | 162          | 296          |
|  | 6                         | 132          | 140          | 272                       | — | — | —  | — | —  | 132            | 140          | 272          |
|  | 7                         | 89           | 114          | 203                       | — | — | —  | — | —  | 89             | 114          | 203          |
|  | 8                         | 146          | 164          | 310                       | — | — | —  | — | —  | 146            | 164          | 310          |
|  | 9                         | 71           | 85           | 156                       | — | — | —  | — | —  | 71             | 85           | 156          |
|  | 10 a 14                   | 505          | 458          | 963                       | — | — | —  | — | —  | 505            | 458          | 963          |
|  | 15 a 20                   | 426          | 549          | 975                       | — | — | —  | — | —  | 426            | 549          | 975          |
|  | 21 a 24                   | 110          | 192          | 302                       | — | — | —  | — | —  | 110            | 192          | 302          |
|  | 25 a 29                   | 212          | 239          | 451                       | — | — | —  | — | —  | 212            | 239          | 451          |
|  | 30 a 39                   | 357          | 422          | 779                       | — | — | —  | — | —  | 357            | 422          | 779          |
|  | 40 a 49                   | 186          | 206          | 392                       | — | — | —  | — | —  | 186            | 206          | 392          |
|  | 50 a 59                   | 149          | 139          | 288                       | — | — | —  | — | —  | 149            | 139          | 288          |
|  | 60 a 69                   | 64           | 71           | 135                       | — | — | —  | — | —  | 64             | 71           | 135          |
| 70 a 79                                    | 29                        | 47           | 76           | —                         | — | — | —  | — | 29 | 47             | 76           |              |
| 80 a 89                                    | 16                        | 16           | 32           | —                         | — | — | —  | — | 16 | 16             | 32           |              |
| 90 a 99                                    | 3                         | —            | 3            | —                         | — | — | —  | — | 3  | —              | 3            |              |
| 100 e +                                    | —                         | —            | —            | —                         | — | — | —  | — | —  | —              | —            |              |
| Idade ignorada<br>Âge inconnu              | —                         | —            | —            | —                         | — | — | —  | — | —  | —              | —            |              |
| <b>TOTAL GERAL</b><br><b>TOTAL GÉNÉRAL</b> | <b>3 035</b>              | <b>3 463</b> | <b>6 498</b> | —                         | — | — | —  | — | —  | <b>3 035</b>   | <b>3 463</b> | <b>6 498</b> |

CONVENÇÃO  
CONVENTION

Homens } H  
Hommes }  
Mulheres } M  
Femmes }  
Total } T  
Total }

**População do Município de Cicero Dantas, Estado da Bahia, segundo o sexo, a idade e a nacionalidade**

Population du Municip de Cicero Dantas, de l'État de Bahia, d'après le sexe, l'âge et la nationalité

| IDADE<br>ÂGE                               | Brazileiros<br>Brésiliens |              |               | Estrangeiros<br>Étrangers |          |          | Nacionalidade<br>ignorada<br>Nationalité<br>inconnue |          |           | Total<br>Total |              |               |
|--|---------------------------|--------------|---------------|---------------------------|----------|----------|--|----------|-----------|----------------|--------------|---------------|
|  | H                         | M            | T             | H                         | M        | T        | H  | M        | T         | H              | M            | T             |
| Dias<br>Jours                              | 15                        | 14           | 29            | —                         | —        | —        | —  | —        | —         | 15             | 14           | 29            |
| Mezes<br>Mois                              | 254                       | 251          | 505           | —                         | —        | —        | —  | —        | —         | 254            | 251          | 505           |
| Anos<br>Ans                                | 1                         | 264          | 283           | 547                       | —        | —        | —  | —        | —         | 264            | 283          | 547           |
|  | 2                         | 336          | 393           | 729                       | —        | —        | —  | —        | —         | 336            | 393          | 729           |
|  | 3                         | 379          | 383           | 762                       | —        | —        | —  | —        | —         | 379            | 383          | 762           |
|  | 4                         | 433          | 331           | 764                       | —        | —        | —  | —        | —         | 433            | 331          | 764           |
|  | 5                         | 328          | 319           | 647                       | —        | —        | —  | —        | —         | 328            | 319          | 647           |
|  | 6                         | 349          | 348           | 697                       | —        | —        | —  | —        | —         | 349            | 348          | 697           |
|  | 7                         | 336          | 338           | 674                       | —        | —        | —  | —        | —         | 336            | 338          | 674           |
|  | 8                         | 381          | 318           | 699                       | —        | —        | —  | —        | —         | 381            | 318          | 699           |
|  | 9                         | 210          | 218           | 428                       | —        | —        | —  | —        | —         | 210            | 218          | 428           |
|  | 10 a 14                   | 1 303        | 1 266         | 2 569                     | —        | —        | —  | —        | —         | 1 303          | 1 266        | 2 569         |
|  | 15 a 20                   | 1 124        | 1 415         | 2 539                     | —        | —        | —  | —        | —         | 1 124          | 1 415        | 2 539         |
|  | 21 a 24                   | 531          | 588           | 1 119                     | —        | —        | —  | —        | —         | 531            | 588          | 1 119         |
|  | 25 a 29                   | 582          | 669           | 1 251                     | —        | —        | —  | —        | —         | 582            | 669          | 1 251         |
| 30 a 39                                    | 1 042                     | 1 109        | 2 151         | 1                         | —        | 1        | —  | —        | 1 043     | 1 109          | 2 152        |               |
| 40 a 49                                    | 925                       | 722          | 1 647         | —                         | —        | —        | —  | —        | 925       | 722            | 1 647        |               |
| 50 a 59                                    | 502                       | 427          | 929           | —                         | —        | —        | —  | —        | 502       | 427            | 929          |               |
| 60 a 69                                    | 334                       | 297          | 631           | —                         | —        | —        | —  | —        | 334       | 297            | 631          |               |
| 70 a 79                                    | 142                       | 110          | 252           | —                         | —        | —        | —  | —        | 142       | 110            | 252          |               |
| 80 a 89                                    | 52                        | 48           | 100           | —                         | —        | —        | —  | —        | 52        | 48             | 100          |               |
| 90 a 99                                    | 7                         | 13           | 20            | —                         | —        | —        | —  | —        | 7         | 13             | 20           |               |
| 100 e +                                    | 4                         | 4            | 8             | —                         | —        | —        | —  | —        | 4         | 4              | 8            |               |
| Idade ignorada<br>Âge inconnu              | 3                         | 8            | 11            | —                         | —        | —        | 5  | 5        | 10        | 8              | 13           | 21            |
| <b>TOTAL GERAL</b><br><b>TOTAL GÉNÉRAL</b> | <b>9 836</b>              | <b>9 872</b> | <b>19 708</b> | <b>1</b>                  | <b>—</b> | <b>1</b> | <b>5</b>   | <b>5</b> | <b>10</b> | <b>9 842</b>   | <b>9 877</b> | <b>19 719</b> |

CONVENÇÃO  
CONVENTION

Homens  
Hommes } H

Mulheres  
Femmes } M

Total  
Total } T

População do Município de Conceição do Coité, Estado da Bahia, segundo  
o sexo, a idade e a nacionalidade

Population du Municipie de Conceição de Coité, de l'État de Bahia,  
d'après le sexe, l'âge et la nationalité

| IDADE<br>Âge                               | Brazileiros<br>Brésiliens |              |               | Estrangeiros<br>Étrangers |          |          | Nacionalidade<br>ignorada<br>Nationalité<br>inconnue |          |          | Total<br>Total |              |               |
|--|---------------------------|--------------|---------------|---------------------------|----------|----------|--|----------|----------|----------------|--------------|---------------|
|  | H                         | M            | T             | H                         | M        | T        | H  | M        | T        | H              | M            | T             |
| Dias<br>Jours                              | 14                        | 9            | 23            | —                         | —        | —        | —  | —        | —        | 14             | 9            | 23            |
| Mezes<br>Mois                              | 256                       | 277          | 533           | —                         | —        | —        | —  | —        | —        | 256            | 277          | 533           |
| Annos<br>Ans                               | 1                         | 273          | 250           | 523                       | —        | —        | —  | —        | —        | 273            | 250          | 523           |
|  | 2                         | 367          | 390           | 757                       | —        | —        | —  | —        | —        | 367            | 390          | 757           |
|  | 3                         | 346          | 355           | 701                       | —        | —        | —  | —        | —        | 346            | 355          | 701           |
|  | 4                         | 322          | 355           | 677                       | —        | —        | —  | —        | —        | 322            | 355          | 677           |
|  | 5                         | 349          | 351           | 700                       | —        | —        | —  | —        | —        | 349            | 351          | 700           |
|  | 6                         | 295          | 335           | 630                       | —        | —        | —  | —        | —        | 295            | 335          | 630           |
|  | 7                         | 288          | 326           | 614                       | —        | —        | —  | —        | —        | 288            | 326          | 614           |
|  | 8                         | 304          | 323           | 627                       | —        | —        | —  | —        | —        | 304            | 323          | 627           |
|  | 9                         | 232          | 232           | 464                       | —        | —        | —  | —        | —        | 232            | 232          | 464           |
|  | 10 a 14                   | 1 185        | 1 142         | 2 327                     | —        | —        | —  | —        | —        | 1 185          | 1 142        | 2 327         |
| 15 a 20                                    | 941                       | 1 170        | 2 111         | —                         | —        | —        | —  | —        | 941      | 1 170          | 2 111        |               |
| 21 a 24                                    | 387                       | 499          | 886           | —                         | —        | —        | —  | —        | 387      | 499            | 886          |               |
| 25 a 29                                    | 567                       | 607          | 1 174         | —                         | —        | —        | —  | —        | 567      | 607            | 1 174        |               |
| 30 a 39                                    | 946                       | 972          | 1 918         | 1                         | —        | —        | —  | —        | 947      | 972            | 1 919        |               |
| 40 a 49                                    | 677                       | 589          | 1 266         | —                         | —        | —        | —  | —        | 677      | 589            | 1 266        |               |
| 50 a 59                                    | 407                       | 335          | 742           | —                         | —        | —        | —  | —        | 407      | 335            | 742          |               |
| 60 a 69                                    | 270                       | 207          | 477           | —                         | —        | —        | —  | —        | 270      | 207            | 477          |               |
| 70 a 79                                    | 113                       | 90           | 203           | —                         | —        | —        | —  | —        | 113      | 90             | 203          |               |
| 80 a 89                                    | 28                        | 37           | 65            | —                         | —        | —        | —  | —        | 28       | 37             | 65           |               |
| 90 a 99                                    | 4                         | 10           | 14            | —                         | —        | —        | —  | —        | 4        | 10             | 14           |               |
| 100 e +                                    | 1                         | 2            | 3             | —                         | —        | —        | —  | —        | 1        | 2              | 3            |               |
| Idade ignorada<br>Âge inconnu              | 5                         | 5            | 10            | —                         | —        | —        | 1  | —        | 1        | 6              | 5            | 11            |
| <b>TOTAL GERAL</b><br><b>TOTAL GÉNÉRAL</b> | <b>8 577</b>              | <b>8 868</b> | <b>17 445</b> | <b>1</b>                  | <b>—</b> | <b>—</b> | <b>1</b>   | <b>1</b> | <b>—</b> | <b>8 579</b>   | <b>8 868</b> | <b>17 447</b> |

CONVENÇÃO  
CONVENTION

Homens } H  
Hommes }  
Mulheres } M  
Femmes }  
Total } T  
Total }

População do Município de Conde, Estado da Bahia, segundo o sexo, a idade e a nacionalidade

Population du Municipie de Conde, de l'État de Bahia, d'après le sexe, l'âge et la nationalité

| IDADE<br>ÂGE                               | Braziliãos<br>Brésiliens |               |               | Estrangeiros<br>Étrangers |          |           | Nacionalidade<br>ignorada<br>Nationalité<br>inconnue |          |          | Total<br>Total |               |               |
|--|--------------------------|---------------|---------------|---------------------------|----------|-----------|--|----------|----------|----------------|---------------|---------------|
|  | H                        | M             | T             | H                         | M        | T         | H  | M        | T        | H              | M             | T             |
| Dias<br>Jours                              | 3                        | 8             | 11            | —                         | —        | —         | —  | —        | —        | 3              | 8             | 11            |
| Mezes<br>Mois                              | 234                      | 256           | 490           | —                         | —        | —         | —  | —        | —        | 234            | 256           | 490           |
| Anos<br>Ans                                | 1                        | 273           | 256           | 529                       | —        | —         | —  | —        | —        | 273            | 256           | 529           |
|  | 2                        | 357           | 343           | 700                       | —        | —         | —  | —        | —        | 357            | 343           | 700           |
|  | 3                        | 348           | 362           | 710                       | —        | —         | —  | —        | —        | 348            | 362           | 710           |
|  | 4                        | 377           | 328           | 705                       | —        | —         | —  | —        | —        | 377            | 328           | 705           |
|  | 5                        | 351           | 390           | 741                       | —        | —         | —  | —        | —        | 351            | 390           | 741           |
|  | 6                        | 369           | 340           | 709                       | —        | —         | —  | —        | —        | 369            | 340           | 709           |
|  | 7                        | 376           | 449           | 825                       | —        | —         | —  | —        | —        | 376            | 449           | 825           |
|  | 8                        | 461           | 436           | 897                       | —        | —         | —  | —        | —        | 461            | 436           | 897           |
|  | 9                        | 255           | 292           | 547                       | —        | —         | —  | —        | —        | 255            | 292           | 547           |
|  | 10 a 14                  | 1 686         | 1 561         | 3 247                     | 1        | —         | 1  | —        | —        | 1 687          | 1 561         | 3 248         |
| 15 a 20                                    | 1 754                    | 2 096         | 3 850         | —                         | 1        | 1         | —  | 1        | 1 754    | 2 096          | 3 852         |               |
| 21 a 24                                    | 584                      | 821           | 1 405         | —                         | —        | —         | 1  | —        | 1        | 585            | 821           | 1 406         |
| 25 a 29                                    | 817                      | 1 244         | 2 061         | 2                         | —        | 2         | —  | —        | 819      | 1 244          | 2 063         |               |
| 30 a 39                                    | 1 419                    | 1 723         | 3 142         | 6                         | 4        | 10        | 1  | —        | 1        | 1 426          | 1 727         | 3 153         |
| 40 a 49                                    | 1 118                    | 1 434         | 2 552         | 13                        | 2        | 15        | —  | —        | —        | 1 131          | 1 436         | 2 567         |
| 50 a 59                                    | 813                      | 899           | 1 712         | 4                         | —        | 4         | —  | —        | —        | 817            | 899           | 1 716         |
| 60 a 69                                    | 578                      | 649           | 1 227         | 1                         | —        | 1         | —  | —        | —        | 579            | 649           | 1 228         |
| 70 a 79                                    | 284                      | 266           | 550           | 3                         | 1        | 4         | —  | —        | —        | 287            | 267           | 554           |
| 80 a 89                                    | 91                       | 90            | 181           | —                         | —        | —         | —  | —        | —        | 91             | 90            | 181           |
| 90 a 99                                    | 23                       | 20            | 43            | —                         | —        | —         | —  | —        | —        | 23             | 20            | 43            |
| 100 c +                                    | 7                        | 9             | 16            | —                         | —        | —         | —  | —        | —        | 7              | 9             | 16            |
| Idade ignorada<br>Âge inconnu              | 10                       | 11            | 21            | 1                         | —        | 1         | 4  | 1        | 5        | 15             | 12            | 27            |
| <b>TOTAL GERAL</b><br><b>TOTAL GÉNÉRAL</b> | <b>12 588</b>            | <b>14 283</b> | <b>26 871</b> | <b>31</b>                 | <b>8</b> | <b>39</b> | <b>6</b>   | <b>2</b> | <b>8</b> | <b>12 625</b>  | <b>14 293</b> | <b>26 918</b> |

CONVENÇÃO } Homens } H  
 CONVENTION } Hommes }  
 } Mulheres } M  
 } Femmes }  
 } Total } T  
 } Total }

**População do Município de Condeúba, Estado da Bahia, segundo o sexo,  
a idade e a nacionalidade**

Population du Municipè de Condeúba, de l'État de Bahia, d'après le sexe,  
l'âge et la nationalité

| IDADE<br>ÂGE                               | Brazileiros<br>Brésiliens |               |               | Estrangeiros<br>Étrangers |          |          | Nacionalidade<br>ignorada<br>Nationalité<br>inconnue |           |           | Total<br>Total |               |               |
|--|---------------------------|---------------|---------------|---------------------------|----------|----------|--|-----------|-----------|----------------|---------------|---------------|
|  | H                         | M             | T             | H                         | M        | T        | H  | M         | T         | H              | M             | T             |
| Dias<br>Jours                              | 59                        | 45            | 104           | —                         | —        | —        | —  | —         | —         | 59             | 45            | 104           |
| Mezes<br>Mois                              | 789                       | 727           | 1 516         | —                         | —        | —        | —  | —         | —         | 789            | 727           | 1 516         |
| 1  | 788                       | 793           | 1 581         | —                         | —        | —        | —  | —         | —         | 788            | 793           | 1 581         |
| 2  | 1 109                     | 1 153         | 2 262         | —                         | —        | —        | —  | —         | —         | 1 109          | 1 153         | 2 262         |
| 3  | 1 125                     | 1 159         | 2 284         | —                         | —        | —        | —  | —         | —         | 1 125          | 1 159         | 2 284         |
| 4  | 1 097                     | 1 181         | 2 278         | —                         | —        | —        | —  | —         | —         | 1 097          | 1 181         | 2 278         |
| 5  | 1 026                     | 1 109         | 2 135         | —                         | —        | —        | —  | —         | —         | 1 026          | 1 109         | 2 135         |
| 6  | 1 184                     | 1 182         | 2 366         | —                         | —        | —        | —  | —         | —         | 1 184          | 1 182         | 2 366         |
| 7  | 1 062                     | 1 000         | 2 062         | —                         | —        | —        | —  | —         | —         | 1 062          | 1 000         | 2 062         |
| 8  | 1 250                     | 1 313         | 2 563         | —                         | —        | —        | —  | —         | —         | 1 250          | 1 313         | 2 563         |
| 9  | 766                       | 655           | 1 421         | —                         | —        | —        | —  | —         | —         | 766            | 655           | 1 421         |
| 10 a 14                                    | 4 664                     | 4 466         | 9 130         | —                         | —        | —        | —  | —         | —         | 4 664          | 4 466         | 9 130         |
| Annos<br>Ans                               | 15 a 20                   | 3 762         | 4 384         | 8 146                     | —        | —        | —  | —         | —         | 3 762          | 4 384         | 8 146         |
| 21 a 24                                    | 1 219                     | 1 568         | 2 787         | —                         | —        | —        | —  | —         | —         | 1 219          | 1 568         | 2 787         |
| 25 a 29                                    | 1 552                     | 1 957         | 3 509         | 2                         | —        | 2        | —  | —         | —         | 1 554          | 1 957         | 3 511         |
| 30 a 39                                    | 3 096                     | 3 225         | 6 321         | 2                         | —        | 2        | —  | —         | —         | 3 098          | 3 225         | 6 323         |
| 40 a 49                                    | 2 423                     | 2 125         | 4 548         | —                         | —        | —        | —  | —         | —         | 2 423          | 2 125         | 4 548         |
| 50 a 59                                    | 1 308                     | 1 188         | 2 496         | —                         | —        | —        | —  | —         | —         | 1 308          | 1 188         | 2 496         |
| 60 a 69                                    | 766                       | 842           | 1 608         | —                         | —        | —        | 1  | —         | 1         | 767            | 842           | 1 609         |
| 70 a 79                                    | 377                       | 382           | 759           | —                         | —        | —        | —  | —         | —         | 377            | 382           | 759           |
| 80 a 89                                    | 104                       | 146           | 250           | —                         | —        | —        | —  | —         | —         | 104            | 146           | 250           |
| 90 a 99                                    | 20                        | 40            | 60            | —                         | —        | —        | —  | —         | —         | 20             | 40            | 60            |
| 100 e +                                    | 10                        | 18            | 28            | —                         | —        | —        | —  | —         | —         | 10             | 18            | 28            |
| Idade ignorada<br>Âge inconnu              | 24                        | 16            | 40            | —                         | —        | —        | 23   | 15        | 38        | 47             | 31            | 78            |
| <b>TOTAL GERAL</b><br><b>TOTAL GÉNÉRAL</b> | <b>29 580</b>             | <b>30 674</b> | <b>60 254</b> | <b>4</b>                  | <b>—</b> | <b>4</b> | <b>24</b>  | <b>15</b> | <b>39</b> | <b>29 608</b>  | <b>30 689</b> | <b>60 297</b> |

CONVENÇÃO  
CONVENTION

{ Homens  
Hommes } H

{ Mulheres  
Femmes } M

{ Total  
Total } T

População do Município de Conquista, Estado da Bahia, segundo o sexo,  
a idade e a nacionalidade

Population du Muncipe de Conquista de l'État de Bahia, d'après le sexe,  
l'âge et la nationalité

| IDADE<br>ÂGE                               | Brazileiros<br>Brésiliens |               |               | Estrangeiros<br>Étrangers |          |          | Nacionalidade<br>ignorada<br>Nationalité<br>inconnue |            |            | Total<br>Total |               |               |        |
|--|---------------------------|---------------|---------------|---------------------------|----------|----------|--|------------|------------|----------------|---------------|---------------|--------|
|  | H                         | M             | T             | H                         | M        | T        | H  | M          | T          | H              | M             | T             |        |
| Dias<br>Jours                              | 80                        | 90            | 170           | —                         | —        | —        | —  | —          | —          | 80             | 90            | 170           |        |
| Mezes<br>Mois                              | 995                       | 1.042         | 2 037         | —                         | —        | —        | 1  | 1          | 2          | 996            | 1 043         | 2 039         |        |
| Anos<br>Ans                                | 1                         | 1 095         | 2.292         | —                         | —        | —        | —  | —          | —          | 1 097          | 1 095         | 2 292         |        |
|  | 2                         | 1 698         | 1 546         | 3 244                     | —        | —        | —  | 1          | —          | 1              | 1 699         | 1 546         | 3 245  |
|  | 3                         | 1 697         | 1 540         | 3 237                     | —        | —        | —  | 1          | —          | 1              | 1 698         | 1 540         | 3 238  |
|  | 4                         | 1 761         | 1 634         | 3 445                     | —        | —        | —  | —          | 3          | 3              | 1 761         | 1 687         | 3 448  |
|  | 5                         | 1 759         | 1 414         | 3 173                     | —        | —        | —  | —          | 2          | 2              | 1 759         | 1 416         | 3 175  |
|  | 6                         | 1 876         | 1 711         | 3.587                     | —        | —        | —  | —          | —          | —              | 1 876         | 1 711         | 3 587  |
|  | 7                         | 1 557         | 1 488         | 3 045                     | —        | —        | —  | 1          | 1          | 2              | 1 558         | 1 489         | 3 047  |
|  | 8                         | 1 930         | 1 716         | 3 646                     | —        | —        | —  | —          | —          | —              | 1 930         | 1 716         | 3 646  |
|  | 9                         | 1 224         | 1 110         | 2 334                     | —        | —        | —  | —          | —          | —              | 1 224         | 1 110         | 2 334  |
|  | 10 a 14                   | 6 656         | 6 073         | 12 729                    | —        | —        | —  | 2          | 2          | 4              | 6 658         | 6 075         | 12 733 |
|  | 15 a 20                   | 5 693         | 5 915         | 11 608                    | —        | —        | —  | 1          | 1          | 2              | 5 694         | 5 916         | 11 610 |
|  | 21 a 24                   | 2 046         | 2 024         | 4 070                     | —        | —        | —  | 2          | 1          | 3              | 2 048         | 2 025         | 4 073  |
|  | 25 a 29                   | 2 735         | 2 805         | 5 540                     | —        | —        | —  | 2          | 2          | 4              | 2 737         | 2 807         | 5 544  |
|  | 30 a 39                   | 4 416         | 4 029         | 8 445                     | 3        | —        | 3  | 1          | 3          | 4              | 4 420         | 4 032         | 8 452  |
|  | 40 a 49                   | 2 893         | 2 363         | 5 256                     | —        | —        | —  | —          | 3          | 3              | 2 893         | 2 366         | 5 259  |
|  | 50 a 59                   | 1 406         | 1 213         | 2 619                     | 2        | —        | 2  | —          | —          | —              | 1 408         | 1 213         | 2 621  |
|  | 60 a 69                   | 813           | 724           | 1 537                     | —        | —        | —  | —          | 1          | 1              | 813           | 725           | 1 538  |
| 70 a 79                                    | 289                       | 297           | 586           | —                         | —        | —        | —  | —          | —          | 289            | 297           | 586           |        |
| 80 a 89                                    | 90                        | 108           | 198           | —                         | —        | —        | 1  | —          | 1          | 91             | 108           | 199           |        |
| 90 a 99                                    | 24                        | 31            | 55            | —                         | —        | —        | —  | —          | —          | 24             | 31            | 55            |        |
| 100 e +                                    | 9                         | 15            | 24            | —                         | 2        | 2        | —  | —          | —          | 9              | 17            | 26            |        |
| Idade ignorada<br>Âge inconnu              | 468                       | 395           | 863           | —                         | —        | —        | 138  | 120        | 258        | 606            | 515           | 1 121         |        |
| <b>TOTAL GERAL</b><br><b>TOTAL GÉNÉRAL</b> | <b>43 312</b>             | <b>40 428</b> | <b>83 740</b> | <b>5</b>                  | <b>2</b> | <b>7</b> | <b>151</b>   | <b>140</b> | <b>291</b> | <b>43 468</b>  | <b>40 570</b> | <b>84 038</b> |        |



CONVENÇÃO  
CONVENTION

{ Homens  
Hommes } H  
{ Mulheres  
Femmes } M  
{ Total  
Total } T

População do Município de Coração de Maria, Estado da Bahia,  
segundo o sexo, a idade e a nacionalidade

Population du Municipie de Coração de Maria, de l'État de Bahia,  
d'après le sexe, l'âge et la nationalité

| IDADE<br>ÂGE                               | Brazileiros<br>Brésiliens |              |               | Estrangeiros<br>Étrangers |          |          | Nacionalidade<br>ignorada<br>Nationalité<br>inconnue |          |          | Total<br>Total |              |               |
|--|---------------------------|--------------|---------------|---------------------------|----------|----------|--|----------|----------|----------------|--------------|---------------|
|  | H                         | M            | T             | H                         | M        | T        | H  | M        | T        | H              | H            | T             |
| Dias<br>Jours                              | 12                        | 9            | 21            | —                         | —        | —        | —  | —        | —        | 12             | 9            | 21            |
| Mezes<br>Mois                              | 251                       | 204          | 455           | —                         | —        | —        | —  | —        | —        | 251            | 204          | 455           |
| Anos<br>Ann.                               | 1                         | 216          | 168           | 384                       | —        | —        | —  | —        | —        | 216            | 168          | 384           |
|  | 2                         | 323          | 235           | 558                       | —        | —        | —  | —        | —        | 323            | 235          | 558           |
|  | 3                         | 322          | 262           | 584                       | —        | —        | —  | —        | —        | 322            | 262          | 584           |
|  | 4                         | 320          | 273           | 593                       | —        | —        | —  | —        | —        | 320            | 273          | 593           |
|  | 5                         | 301          | 252           | 553                       | —        | —        | —  | —        | —        | 301            | 252          | 553           |
|  | 6                         | 312          | 258           | 570                       | —        | —        | —  | —        | —        | 312            | 258          | 570           |
|  | 7                         | 326          | 294           | 620                       | —        | —        | —  | —        | —        | 326            | 294          | 620           |
|  | 8                         | 313          | 257           | 570                       | —        | —        | —  | —        | —        | 313            | 257          | 570           |
|  | 9                         | 277          | 217           | 494                       | —        | —        | —  | —        | —        | 277            | 217          | 494           |
|  | 10 a 14                   | 1 236        | 1 197         | 2 433                     | —        | —        | —  | —        | —        | 1 236          | 1 197        | 2 433         |
|  | 15 a 20                   | 1 268        | 1 469         | 2 737                     | —        | —        | —  | —        | —        | 1 268          | 1 469        | 2 737         |
|  | 21 a 24                   | 446          | 560           | 1 006                     | —        | —        | —  | —        | —        | 446            | 560          | 1 006         |
|  | 25 a 29                   | 588          | 679           | 1 267                     | 1        | —        | 1  | —        | —        | 589            | 679          | 1 268         |
|  | 30 a 39                   | 844          | 1 056         | 1 900                     | 1        | —        | 1  | —        | —        | 845            | 1 056        | 1 901         |
|  | 40 a 49                   | 781          | 904           | 1 685                     | 1        | —        | 1  | —        | —        | 782            | 904          | 1 686         |
|  | 50 a 59                   | 504          | 499           | 1 003                     | —        | —        | —  | —        | —        | 504            | 499          | 1 003         |
|  | 60 a 69                   | 307          | 369           | 676                       | —        | —        | —  | —        | —        | 307            | 369          | 676           |
|  | 70 a 79                   | 92           | 141           | 233                       | —        | —        | —  | —        | —        | 92             | 141          | 233           |
|  | 80 a 89                   | 39           | 63            | 102                       | —        | —        | —  | —        | —        | 39             | 63           | 102           |
| 90 a 99                                    | 8                         | 16           | 24            | —                         | —        | —        | —  | —        | 8        | 16             | 24           |               |
| 100 e +                                    | —                         | 5            | 5             | —                         | —        | —        | —  | —        | —        | 5              | 5            |               |
| Idade ignorada<br>Âge inconnu              | 6                         | 6            | 14            | —                         | —        | —        | 1  | —        | 1        | 9              | 6            | 15            |
| <b>TOTAL GERAL</b><br><b>TOTAL GÉNÉRAL</b> | <b>9 094</b>              | <b>9 393</b> | <b>18 487</b> | <b>3</b>                  | <b>—</b> | <b>3</b> | <b>1</b>   | <b>—</b> | <b>1</b> | <b>9 098</b>   | <b>9 393</b> | <b>18 491</b> |

CONVENÇÃO  
CONVENTION

Homens  
Hommes } H  
Mulheres  
Femmes } M  
Total  
Total } T

População do Município de Correntina, Estado da Bahia, segundo o sexo, a idade e a nacionalidade

Population du Municipie de Correntina, de l'Etat de Bahia, d'après le sexe, l'âge et la nationalité

| IDADE<br>ÂGE                               | Brazileiros<br>Brésiliens |              |               | Estrangeiros<br>Étrangers |          |          | Nacionalidade<br>ignorada<br>Nationalité<br>inconnue |          |          | Total<br>Total |              |               |
|--|---------------------------|--------------|---------------|---------------------------|----------|----------|--|----------|----------|----------------|--------------|---------------|
|  | H                         | M            | T             | H                         | M        | T        | H  | M        | T        | H              | M            | T             |
| Dias<br>Jours                              | 15                        | 13           | 28            | —                         | —        | —        | —  | —        | —        | 15             | 13           | 28            |
| Mezes<br>Mois                              | 231                       | 191          | 422           | —                         | —        | —        | —  | —        | —        | 231            | 191          | 422           |
| Annos<br>Ans                               | 1                         | 211          | 182           | 393                       | —        | —        | —  | —        | —        | 211            | 182          | 393           |
|  | 2                         | 276          | 264           | 540                       | —        | —        | —  | —        | —        | 276            | 264          | 540           |
|  | 3                         | 285          | 293           | 578                       | —        | —        | —  | —        | —        | 285            | 293          | 578           |
|  | 4                         | 285          | 302           | 587                       | —        | —        | —  | —        | —        | 285            | 302          | 587           |
|  | 5                         | 277          | 259           | 536                       | —        | —        | —  | —        | —        | 277            | 259          | 536           |
|  | 6                         | 331          | 271           | 602                       | —        | —        | —  | —        | —        | 331            | 271          | 602           |
|  | 7                         | 259          | 277           | 536                       | —        | —        | —  | —        | —        | 259            | 277          | 536           |
|  | 8                         | 350          | 312           | 662                       | —        | —        | —  | —        | —        | 350            | 312          | 662           |
|  | 9                         | 180          | 203           | 383                       | —        | —        | —  | —        | —        | 180            | 203          | 383           |
|  | 10 a 14                   | 1 104        | 1 079         | 2 183                     | —        | —        | —  | —        | —        | 1 104          | 1 079        | 2 183         |
| 15 a 20                                    | 1 040                     | 1 091        | 2 131         | —                         | —        | —        | —  | —        | 1 040    | 1 091          | 2 131        |               |
| 21 a 24                                    | 398                       | 433          | 831           | —                         | —        | —        | —  | —        | 398      | 433            | 831          |               |
| 25 a 29                                    | 460                       | 510          | 970           | —                         | —        | —        | —  | —        | 460      | 510            | 970          |               |
| 30 a 39                                    | 749                       | 869          | 1 618         | —                         | —        | —        | —  | —        | 749      | 869            | 1 618        |               |
| 40 a 49                                    | 546                       | 534          | 1 080         | 1                         | —        | 1        | —  | —        | 547      | 534            | 1.081        |               |
| 50 a 59                                    | 337                       | 325          | 662           | —                         | —        | —        | —  | —        | 337      | 325            | 662          |               |
| 60 a 69                                    | 170                       | 168          | 338           | 1                         | —        | 1        | —  | —        | 171      | 168            | 339          |               |
| 70 a 79                                    | 77                        | 74           | 151           | —                         | —        | —        | —  | —        | 77       | 74             | 151          |               |
| 80 a 89                                    | 21                        | 38           | 59            | —                         | —        | —        | —  | —        | 21       | 38             | 59           |               |
| 90 a 99                                    | 9                         | 15           | 24            | —                         | —        | —        | —  | —        | 9        | 15             | 24           |               |
| 100 e +                                    | 7                         | 6            | 13            | —                         | —        | —        | —  | —        | 7        | 6              | 13           |               |
| Idade ignorada<br>Âge inconnu              | 3                         | 5            | 8             | —                         | —        | —        | —  | 1        | 1        | 3              | 6            | 9             |
| <b>TOTAL GERAL</b><br><b>TOTAL GÉNÉRAL</b> | <b>7 621</b>              | <b>7 714</b> | <b>15 335</b> | <b>2</b>                  | <b>—</b> | <b>2</b> | <b>—</b>   | <b>1</b> | <b>1</b> | <b>7 623</b>   | <b>7 715</b> | <b>15 338</b> |

CONVENÇÃO  
CONVENTION

Homens } H  
Hommes }  
Mulheres } M  
Femmes }  
Total } T  
Total }

População do Município de Cruz das Almas, Estado da Bahia, segundo o  
sexo, a idade e a nacionalidade

Population du Municipie de Cruz das Almas de l'État de Bahia, d'après  
le sexe, l'âge et la nationalité

| IDADE<br>ÂGE                               | Brazileiros<br>Brésiliens |               |               | Estrangeiros<br>Étrangers |          |           | Nacionalidade<br>ignorada<br>Nationalité<br>inconnue |          |          | Total<br>Total |               |               |
|--|---------------------------|---------------|---------------|---------------------------|----------|-----------|--|----------|----------|----------------|---------------|---------------|
|  | H                         | M             | T             | H                         | M        | T         | H  | M        | T        | H              | M             | T             |
|  | Dias<br>Jours             | 9             | 14            | 23                        | —        | —         | —  | —        | —        | —              | 9             | 14            |
| Mezes<br>Mois                              | 205                       | 180           | 385           | —                         | —        | —         | —  | —        | —        | 205            | 180           | 385           |
| 1  | 209                       | 200           | 409           | —                         | —        | —         | —  | —        | —        | 209            | 200           | 409           |
| 2  | 296                       | 296           | 592           | —                         | —        | —         | —  | —        | —        | 296            | 296           | 592           |
| 3  | 314                       | 325           | 639           | —                         | —        | —         | —  | —        | —        | 314            | 325           | 639           |
| 4  | 325                       | 298           | 623           | —                         | —        | —         | —  | —        | —        | 325            | 298           | 623           |
| 5  | 316                       | 298           | 614           | —                         | —        | —         | —  | —        | —        | 316            | 298           | 614           |
| 6  | 313                       | 342           | 655           | —                         | —        | —         | —  | —        | —        | 313            | 342           | 655           |
| 7  | 313                       | 295           | 608           | —                         | —        | —         | —  | —        | —        | 313            | 295           | 608           |
| 8  | 373                       | 305           | 678           | —                         | —        | —         | —  | —        | —        | 373            | 305           | 678           |
| 9  | 246                       | 241           | 487           | —                         | —        | —         | —  | —        | —        | 246            | 241           | 487           |
| 10 a 14                                    | 1 350                     | 1 233         | 2 583         | —                         | —        | —         | —  | —        | —        | 1 350          | 1 233         | 2 583         |
| Annos<br>Ans                               | 15 a 20                   | 1 471         | 1 761         | 3 232                     | —        | —         | —  | —        | —        | 1 471          | 1 761         | 3 232         |
| 21 a 24                                    | 570                       | 612           | 1 182         | 2                         | 1        | 3         | —  | —        | —        | 572            | 613           | 1 185         |
| 25 a 29                                    | 679                       | 846           | 1 525         | 1                         | —        | 1         | —  | —        | —        | 680            | 846           | 1 526         |
| 30 a 39                                    | 965                       | 1 215         | 2 180         | 7                         | 1        | 8         | 1  | —        | 1        | 973            | 1 216         | 2 189         |
| 40 a 49                                    | 807                       | 889           | 1 696         | 2                         | —        | 2         | —  | —        | —        | 809            | 889           | 1 698         |
| 50 a 59                                    | 434                       | 524           | 958           | —                         | 1        | 1         | —  | —        | —        | 434            | 525           | 959           |
| 60 a 69                                    | 302                       | 388           | 690           | 2                         | 1        | 3         | —  | —        | —        | 304            | 389           | 693           |
| 70 a 79                                    | 116                       | 158           | 274           | 1                         | —        | 1         | —  | —        | —        | 117            | 158           | 275           |
| 80 a 89                                    | 38                        | 46            | 84            | —                         | —        | —         | —  | —        | —        | 38             | 46            | 84            |
| 90 a 99                                    | 19                        | 16            | 35            | —                         | —        | —         | —  | —        | —        | 19             | 16            | 35            |
| 100 e +                                    | 3                         | 5             | 8             | —                         | —        | —         | —  | —        | —        | 3              | 5             | 8             |
| Idade ignorada<br>Âge inconnu              | 18                        | 11            | 29            | —                         | —        | —         | 1  | —        | 1        | 19             | 11            | 30            |
| <b>TOTAL GERAL</b><br><b>TOTAL GÉNÉRAL</b> | <b>9 691</b>              | <b>10 498</b> | <b>20 189</b> | <b>15</b>                 | <b>4</b> | <b>19</b> | <b>2</b>   | <b>—</b> | <b>2</b> | <b>9 708</b>   | <b>10 502</b> | <b>20 210</b> |



Escola Polytechnica — Capital do Estado da Bahia



Sociedade União Protectora dos Artistas Operarios (Ilhéus) — Estado da Bahia

CONVENÇÃO  
CONVENTION

Homens  
Hommes } H

Mulheres  
Femmes } M

Total  
Total } T

**População do Município de Cumbe, Estado da Bahia, segundo o sexo, a idade e a nacionalidade**

Population du Municipie de Cumbe, de l'État de Bahia, d'après le sexe, l'âge et la nationalité

| IDADE<br>ÂGE                               | Brazileiros<br>Brésiliens |              |               | Estrangeiros<br>Étrangers |          |          | Nacionalidade<br>ignoiada<br>Nationalité<br>inconnue |   |     | Total<br>Total |              |               |
|--|---------------------------|--------------|---------------|---------------------------|----------|----------|--|---|-----|----------------|--------------|---------------|
|  | H                         | M            | T             | H                         | M        | T        | H  | M | T   | H              | M            | T             |
| Dias<br>Jours                              | 26                        | 18           | 44            | —                         | —        | —        | —  | — | —   | 26             | 18           | 44            |
| Mezes<br>Mois                              | 162                       | 166          | 328           | —                         | —        | —        | —  | — | —   | 162            | 166          | 328           |
| Annos<br>Ans                               | 1                         | 189          | 187           | 376                       | —        | —        | —  | — | —   | 189            | 187          | 376           |
|  | 2                         | 235          | 231           | 466                       | —        | —        | —  | — | —   | 235            | 231          | 466           |
|  | 3                         | 261          | 208           | 469                       | —        | —        | —  | — | —   | 261            | 208          | 469           |
|  | 4                         | 186          | 232           | 418                       | —        | —        | —  | — | —   | 186            | 232          | 418           |
|  | 5                         | 197          | 223           | 420                       | —        | —        | —  | — | —   | 197            | 223          | 420           |
|  | 6                         | 217          | 214           | 431                       | —        | —        | —  | — | —   | 217            | 214          | 431           |
|  | 7                         | 219          | 216           | 435                       | —        | —        | —  | — | —   | 219            | 216          | 435           |
|  | 8                         | 235          | 176           | 411                       | —        | —        | —  | — | —   | 235            | 176          | 411           |
|  | 9                         | 147          | 160           | 307                       | —        | —        | —  | — | —   | 147            | 160          | 307           |
|  | 10 a 14                   | 869          | 851           | 1 720                     | —        | —        | —  | — | —   | 869            | 851          | 1 720         |
|  | 15 a 20                   | 736          | 977           | 1 713                     | —        | —        | —  | — | —   | 736            | 977          | 1 713         |
|  | 21 a 24                   | 306          | 352           | 658                       | —        | 1        | 1  | — | —   | 306            | 353          | 659           |
| 25 a 29                                    | 378                       | 443          | 821           | —                         | —        | —        | —  | — | 378 | 443            | 821          |               |
| 30 a 39                                    | 644                       | 729          | 1 373         | —                         | —        | —        | —  | — | 644 | 729            | 1 373        |               |
| 40 a 49                                    | 578                       | 853          | 1 131         | —                         | —        | —        | —  | — | 578 | 853            | 1 131        |               |
| 50 a 59                                    | 382                       | 309          | 691           | —                         | —        | —        | —  | — | 382 | 309            | 691          |               |
| 60 a 69                                    | 198                       | 181          | 376           | 1                         | —        | 1        | —  | — | 196 | 181            | 377          |               |
| 70 a 79                                    | 87                        | 128          | 215           | —                         | —        | —        | —  | — | 87  | 128            | 215          |               |
| 80 a 89                                    | 27                        | 35           | 62            | —                         | —        | —        | —  | — | 27  | 35             | 62           |               |
| 90 a 99                                    | 3                         | 6            | 9             | —                         | —        | —        | —  | — | 3   | 6              | 9            |               |
| 100 e +                                    | 5                         | 6            | 11            | —                         | —        | —        | —  | — | 5   | 6              | 11           |               |
| Idade ignorada<br>Âge inconnu              | 3                         | —            | 3             | —                         | —        | —        | —  | — | 3   | —              | 3            |               |
| <b>TOTAL GERAL</b><br><b>TOTAL GÉNÉRAL</b> | <b>6 287</b>              | <b>6 601</b> | <b>12 888</b> | <b>1</b>                  | <b>1</b> | <b>2</b> | —  | — | —   | <b>6 288</b>   | <b>6 602</b> | <b>12 890</b> |

CONVENÇÃO  
CONVENTION

Homens  
Hommes } H

Mulheres  
Femmes } M

Total  
Total } T

População do Município de Curaçá, Estado da Bahia, segundo o sexo,  
a idade e a nacionalidade

Population du Municipe de Curaçá, de l'État de Bahia, d'après le sexe,  
l'âge et la nationalité

| IDADE<br>ÂGE                               | Brazileiros<br>Brésiliens |              |               | Estrangeiros<br>Étrangers |          |          | Nacionalidade<br>ignorada<br>Nationalité<br>inconnue |          |          | Total<br>Total |              |               |
|--|---------------------------|--------------|---------------|---------------------------|----------|----------|--|----------|----------|----------------|--------------|---------------|
|  | H                         | M            | T             | H                         | M        | T        | H  | M        | T        | H              | M            | T             |
|  | Dias<br>Jours             | 1            | 8             | 9                         | —        | —        | —  | —        | —        | —              | 1            | 8             |
| Mezes<br>Mois                              | 125                       | 150          | 275           | —                         | —        | —        | —  | —        | —        | 125            | 150          | 275           |
| Anos<br>Ann                                | 1                         | 176          | 186           | 362                       | —        | —        | —  | —        | —        | 176            | 186          | 362           |
|  | 2                         | 246          | 252           | 498                       | —        | —        | —  | —        | —        | 246            | 252          | 498           |
|  | 3                         | 273          | 243           | 516                       | —        | —        | —  | —        | —        | 273            | 243          | 516           |
|  | 4                         | 240          | 220           | 460                       | —        | —        | —  | —        | —        | 240            | 220          | 460           |
|  | 5                         | 230          | 272           | 502                       | —        | —        | —  | —        | —        | 230            | 272          | 502           |
|  | 6                         | 265          | 261           | 526                       | —        | —        | —  | —        | —        | 265            | 261          | 526           |
|  | 7                         | 247          | 255           | 502                       | —        | —        | —  | —        | —        | 247            | 255          | 502           |
|  | 8                         | 295          | 281           | 576                       | —        | —        | —  | —        | —        | 295            | 281          | 576           |
|  | 9                         | 192          | 208           | 400                       | —        | —        | —  | —        | —        | 192            | 208          | 400           |
|  | 10 a 14                   | 1 262        | 1 155         | 2 417                     | —        | —        | —  | —        | —        | 1 262          | 1 155        | 2 417         |
|  | 15 a 20                   | 1 185        | 1 318         | 2 503                     | —        | —        | —  | —        | —        | 1 185          | 1 318        | 2 503         |
|  | 21 a 24                   | 534          | 552           | 1 086                     | —        | —        | —  | —        | —        | 534            | 552          | 1 086         |
|  | 25 a 29                   | 545          | 610           | 1 155                     | —        | —        | —  | —        | —        | 545            | 610          | 1 155         |
| 30 a 39                                    | 830                       | 1 002        | 1 832         | —                         | —        | —        | —  | —        | 830      | 1 002          | 1 832        |               |
| 40 a 49                                    | 624                       | 697          | 1 321         | —                         | —        | —        | —  | —        | 624      | 697            | 1 321        |               |
| 50 a 59                                    | 396                       | 387          | 783           | 1                         | —        | 1        | —  | —        | 397      | 387            | 784          |               |
| 60 a 69                                    | 204                       | 241          | 445           | —                         | —        | —        | —  | —        | 204      | 241            | 445          |               |
| 70 a 79                                    | 102                       | 114          | 216           | —                         | —        | —        | —  | —        | 102      | 114            | 216          |               |
| 80 a 89                                    | 30                        | 47           | 77            | —                         | —        | —        | —  | —        | 30       | 47             | 77           |               |
| 90 a 99                                    | 1                         | 14           | 15            | —                         | —        | —        | —  | —        | 1        | 14             | 15           |               |
| 100 e +                                    | 1                         | 2            | 3             | —                         | —        | —        | —  | —        | 1        | 2              | 3            |               |
| Idade ignorada<br>Âge inconnu              | 5                         | 6            | 11            | —                         | —        | —        | 7  | 2        | 9        | 12             | 8            | 20            |
| <b>TOTAL GERAL</b><br><b>TOTAL GÉNÉRAL</b> | <b>8 009</b>              | <b>8 481</b> | <b>16 490</b> | <b>1</b>                  | <b>—</b> | <b>1</b> | <b>7</b>   | <b>2</b> | <b>9</b> | <b>8 017</b>   | <b>8 483</b> | <b>16 500</b> |

CONVENÇÃO  
CONVENTION

Homens } H  
Hommes }  
Mulheres } M  
Femmes }  
Total } T  
Total }

**População do Município de Dr. Seabra, Estado da Bahia, segundo o sexo a idade e a nacionalidade**

Population du Municipie de Dr Seabra de l'État de Bahia, d'après le sexe, l'âge et la nationalité

| IDADE<br>ÂGE                               | Brazileiros<br>Brésiliens |               |               | Estrangeiros<br>Étrangers |   |   | Nacionalidade<br>ignorada<br>Nationalité<br>inconnue |          |           | Total<br>Total |               |               |
|--|---------------------------|---------------|---------------|---------------------------|---|---|--|----------|-----------|----------------|---------------|---------------|
|  | H                         | M             | T             | H                         | M | T | H  | M        | T         | H              | M             | T             |
| Dias<br>Jours                              | 34                        | 32            | 66            | —                         | — | — | —  | —        | —         | 34             | 32            | 66            |
| Mezes<br>Mois                              | 424                       | 448           | 872           | —                         | — | — | —  | —        | —         | 424            | 448           | 872           |
| Anos<br>Ans                                | 1                         | 400           | 371           | 771                       | — | — | —  | —        | —         | 400            | 371           | 771           |
|  | 2                         | 523           | 521           | 1 044                     | — | — | —  | —        | —         | 523            | 521           | 1.044         |
|  | 3                         | 499           | 488           | 987                       | — | — | —  | —        | —         | 499            | 488           | 987           |
|  | 4                         | 516           | 533           | 1 049                     | — | — | —  | —        | —         | 516            | 533           | 1 049         |
|  | 5                         | 533           | 484           | 1 017                     | — | — | —  | —        | —         | 533            | 484           | 1 017         |
|  | 6                         | 590           | 545           | 1 135                     | — | — | —  | —        | —         | 590            | 545           | 1 135         |
|  | 7                         | 462           | 503           | 965                       | — | — | —  | —        | —         | 462            | 503           | 965           |
|  | 8                         | 578           | 585           | 1 163                     | — | — | —  | 1        | 1         | 578            | 586           | 1.164         |
|  | 9                         | 338           | 344           | 682                       | — | — | —  | —        | —         | 338            | 344           | 682           |
|  | 10 a 14                   | 2 157         | 2 103         | 4 260                     | — | — | —  | —        | —         | 2 157          | 2 103         | 4 260         |
|  | 15 a 20                   | 1 929         | 2 013         | 3 942                     | — | — | —  | —        | —         | 1 929          | 2 013         | 3 942         |
|  | 21 a 24                   | 803           | 765           | 1 568                     | — | — | —  | —        | —         | 803            | 765           | 1 568         |
|  | 25 a 29                   | 960           | 1 010         | 1 970                     | — | — | —  | 1        | 1         | 960            | 1 011         | 1 971         |
| 30 a 39                                    | 1 636                     | 1 471         | 3 107         | —                         | — | — | —  | —        | 1 636     | 1 471          | 3 107         |               |
| 40 a 49                                    | 1 124                     | 968           | 2 092         | —                         | — | — | —  | —        | 1 124     | 968            | 2 092         |               |
| 50 a 59                                    | 627                       | 521           | 1 148         | —                         | — | — | —  | —        | 627       | 521            | 1 148         |               |
| 60 a 69                                    | 279                       | 269           | 548           | —                         | — | — | —  | —        | 279       | 269            | 548           |               |
| 70 a 79                                    | 123                       | 97            | 220           | —                         | — | — | —  | —        | 123       | 97             | 220           |               |
| 80 a 89                                    | 30                        | 37            | 67            | —                         | — | — | —  | —        | 30        | 37             | 67            |               |
| 90 a 99                                    | 6                         | 8             | 14            | —                         | — | — | —  | —        | 6         | 8              | 14            |               |
| 100 e +                                    | —                         | 4             | 4             | —                         | — | — | —  | —        | —         | 4              | 4             |               |
| Idade ignorada<br>Âge inconnu              | 22                        | 8             | 30            | —                         | — | — | 10   | 7        | 17        | 32             | 15            | 47            |
| <b>TOTAL GERAL</b><br><b>TOTAL GÉNÉRAL</b> | <b>14 593</b>             | <b>14 128</b> | <b>28 721</b> | —                         | — | — | <b>10</b>  | <b>9</b> | <b>19</b> | <b>14 603</b>  | <b>14 137</b> | <b>28 740</b> |

CONVENÇÃO  
CONVENTION

|                    |   |   |
|--------------------|---|---|
| Homens<br>Hommes   | } | H |
| Mulheres<br>Femmes |   | M |
| Total<br>Total     | } | T |

**População do Município de Entre Rios, Estado da Bahia, segundo o sexo, a idade e a nacionalidade**

Population du Municipie de Entre Rios de l'État de Bahia, d'après le sexe, l'âge et la nationalité

| IDADE<br>ÂGE                               | Brasileiros<br>Brésiliens |               |               | Estrangeiros<br>Étrangers |          |           | Nacionalidade<br>ignorada<br>Nationalité<br>inconnue |          |           | Total<br>Total |               |               |
|--|---------------------------|---------------|---------------|---------------------------|----------|-----------|--|----------|-----------|----------------|---------------|---------------|
|  | H                         | M             | T             | H                         | M        | T         | H  | M        | T         | H              | M             | T             |
| Dias<br>Jours                              | 8                         | 7             | 15            | —                         | —        | —         | —  | —        | —         | 8              | 7             | 15            |
| Mezes<br>Mois                              | 237                       | 252           | 489           | —                         | —        | —         | —  | —        | —         | 237            | 252           | 489           |
| Annos<br>Ans                               | 1                         | 249           | 218           | 467                       | —        | —         | —  | —        | —         | 249            | 218           | 467           |
|  | 2                         | 290           | 367           | 657                       | —        | —         | —  | —        | —         | 290            | 367           | 657           |
|  | 3                         | 330           | 372           | 702                       | —        | —         | —  | —        | —         | 330            | 372           | 702           |
|  | 4                         | 310           | 350           | 660                       | —        | —         | —  | —        | —         | 310            | 350           | 660           |
|  | 5                         | 355           | 358           | 713                       | —        | —         | —  | —        | —         | 355            | 358           | 713           |
|  | 6                         | 338           | 353           | 691                       | —        | —         | —  | —        | —         | 338            | 353           | 691           |
|  | 7                         | 331           | 390           | 721                       | —        | —         | —  | —        | —         | 331            | 390           | 721           |
|  | 8                         | 368           | 400           | 768                       | —        | —         | —  | —        | —         | 368            | 400           | 768           |
|  | 9                         | 257           | 274           | 531                       | —        | —         | —  | —        | —         | 257            | 274           | 531           |
|  | 10 a 14                   | 1 408         | 1 620         | 3 028                     | —        | —         | —  | —        | —         | 1 408          | 1 620         | 3 028         |
|  | 15 a 20                   | 1 321         | 1 923         | 3 244                     | —        | —         | —  | —        | —         | 1 321          | 1 923         | 3 244         |
|  | 21 a 24                   | 544           | 793           | 1 337                     | —        | 1         | 1  | —        | —         | 544            | 794           | 1 338         |
|  | 25 a 29                   | 694           | 981           | 1 675                     | 1        | 1         | 2  | —        | —         | 695            | 982           | 1 677         |
|  | 30 a 39                   | 1 125         | 1 371         | 2 496                     | 2        | 3         | 5  | —        | 1         | 1 127          | 1 375         | 2 502         |
|  | 40 a 49                   | 952           | 1 035         | 1 987                     | 4        | 1         | 5  | —        | —         | 956            | 1 036         | 1 992         |
|  | 50 a 59                   | 630           | 581           | 1 211                     | 1        | —         | 1  | —        | —         | 631            | 581           | 1 212         |
|  | 60 a 69                   | 472           | 409           | 881                       | 2        | 1         | 3  | —        | —         | 474            | 410           | 884           |
|  | 70 a 79                   | 224           | 175           | 399                       | —        | —         | —  | —        | —         | 224            | 175           | 399           |
|  | 80 a 89                   | 57            | 91            | 148                       | —        | —         | —  | —        | —         | 57             | 91            | 148           |
| 90 a 99                                    | 17                        | 19            | 36            | —                         | —        | —         | —  | —        | 17        | 19             | 36            |               |
| 100 e +                                    | 3                         | 3             | 6             | —                         | —        | —         | —  | —        | 3         | 3              | 6             |               |
| Idade ignorada<br>Âge inconnu              | 12                        | 6             | 18            | —                         | —        | —         | 10   | 2        | 12        | 22             | 8             | 30            |
| <b>TOTAL GERAL</b><br><b>TOTAL GÉNÉRAL</b> | <b>10 532</b>             | <b>12 348</b> | <b>22 880</b> | <b>10</b>                 | <b>7</b> | <b>17</b> | <b>10</b>  | <b>3</b> | <b>13</b> | <b>10 552</b>  | <b>12 358</b> | <b>22 910</b> |



CONVENÇÃO  
CONVENTION

Homens } H  
Hommes }  
Mulheres } M  
Femmes }  
Total } T  
Total }

População do Município de Feira de Sant'Anna, Estado da Bahia, segundo o sexo, a idade e a nacionalidade

Population du Muncipe de Feira de Sant'Anna de l'État de Bahia, d'après le sexe, l'âge et la nationalité

| IDADE<br>ÂGE                               | Brazileiros<br>Brésiliens |               |               | Estrangeiros<br>Étrangers |           |           | Nacionalidade<br>ignoriada<br>Nationalité<br>inconnue |           |           | Total<br>Total |               |               |        |
|--|---------------------------|---------------|---------------|---------------------------|-----------|-----------|---|-----------|-----------|----------------|---------------|---------------|--------|
|  | H                         | M             | T             | H                         | M         | T         | H   | M         | T         | H              | M             | T             |        |
|  | Dias<br>Jours             | 28            | 33            | 61                        | —         | —         | —   | —         | —         | —              | 28            | 33            | 61     |
| Mezes<br>Mois                              | 890                       | 809           | 1 699         | —                         | —         | —         | —   | —         | —         | 890            | 809           | 1 699         |        |
| Anos<br>Ans                                | 1                         | 881           | 852           | 1 733                     | —         | —         | —   | —         | —         | 881            | 852           | 1 733         |        |
|  | 2                         | 1 227         | 1 174         | 2 401                     | —         | —         | —   | —         | —         | 1 227          | 1 174         | 2 401         |        |
|  | 3                         | 1 234         | 1 202         | 2 436                     | —         | —         | —   | —         | —         | 1 234          | 1 202         | 2 436         |        |
|  | 4                         | 1 174         | 1 206         | 2 380                     | —         | —         | —   | —         | —         | 1 174          | 1 206         | 2 380         |        |
|  | 5                         | 1 265         | 1 147         | 2 412                     | —         | —         | —   | —         | —         | 1 265          | 1 147         | 2 412         |        |
|  | 6                         | 1 180         | 1 238         | 2 418                     | —         | —         | —   | —         | —         | 1 180          | 1 238         | 2 418         |        |
|  | 7                         | 1 198         | 1 165         | 2 363                     | —         | —         | —   | —         | —         | 1 198          | 1 165         | 2 363         |        |
|  | 8                         | 1 270         | 1 194         | 2 464                     | —         | —         | —   | —         | —         | 1 270          | 1 194         | 2 464         |        |
|  | 9                         | 925           | 961           | 1 886                     | —         | —         | —   | —         | —         | 925            | 961           | 1 886         |        |
|  | 10 a 14                   | 5 141         | 5 126         | 10 267                    | 1         | —         | 1   | 2         | 1         | 3              | 5 144         | 5 127         | 10 271 |
|  | 15 a 20                   | 4 988         | 5 982         | 10 970                    | —         | —         | —   | 2         | 6         | 8              | 4 990         | 5 988         | 10 978 |
|  | 21 a 24                   | 1 948         | 2 597         | 4 545                     | —         | —         | —   | —         | 2         | 2              | 1 948         | 2 599         | 4 547  |
|  | 25 a 29                   | 2 340         | 3 263         | 5 603                     | 2         | 3         | 5   | 3         | 1         | 4              | 2 345         | 3 267         | 5 612  |
|  | 30 a 39                   | 3 872         | 4 615         | 8 487                     | 14        | 4         | 18  | 3         | 4         | 7              | 3 889         | 4 623         | 8 512  |
|  | 40 a 49                   | 3 151         | 3 216         | 6 367                     | 6         | 1         | 7   | 3         | 3         | 6              | 3 160         | 3 220         | 6 380  |
|  | 50 a 59                   | 2 007         | 2 269         | 4 276                     | 3         | 1         | 4   | 2         | —         | 2              | 2 012         | 2 270         | 4 282  |
| 60 a 69                                    | 1 372                     | 1 502         | 2 874         | —                         | 2         | 2         | 1   | 1         | 2         | 1 373          | 1 505         | 2 878         |        |
| 70 a 79                                    | 545                       | 722           | 1 267         | 1                         | 1         | 2         | 1   | —         | 1         | 547            | 723           | 1 270         |        |
| 80 a 89                                    | 168                       | 239           | 407           | —                         | —         | —         | —   | —         | —         | 168            | 239           | 407           |        |
| 90 a 99                                    | 47                        | 95            | 142           | —                         | 1         | 1         | —   | —         | —         | 47             | 96            | 143           |        |
| 100 e +                                    | 7                         | 25            | 32            | —                         | 1         | 1         | —   | —         | —         | 7              | 26            | 33            |        |
| Idade ignorada<br>Âge inconnu              | 17                        | 14            | 31            | —                         | —         | —         | 1   | 2         | 3         | 18             | 16            | 34            |        |
| <b>TOTAL GERAL</b><br><b>TOTAL GÉNÉRAL</b> | <b>36 875</b>             | <b>40 646</b> | <b>77 521</b> | <b>27</b>                 | <b>14</b> | <b>41</b> | <b>18</b>   | <b>20</b> | <b>38</b> | <b>36 920</b>  | <b>40 680</b> | <b>77 600</b> |        |

CONVENÇÃO  
CONVENTION

Homens } H  
Hommes }  
Mulheres } M  
Femmes }  
Total } T  
Total }

**População do Município de Camelleira do Assuruá, Estado da Bahia,  
segundo o sexo, a idade e a nacionalidade**

Population du Municip de Camelleira do Assuruá, de l'État de Bahia,  
d'après le sexe, l'âge et la nationalité

| IDADE<br>ÂGE                               | Brazileiros<br>Brésiliens |              |               | Estrangeiros<br>Étrangers |   |   | Nacionalidade<br>ignorada<br>Nationalité<br>inconnue |   |              | Total<br>Total |               |       |
|--|---------------------------|--------------|---------------|---------------------------|---|---|--|---|--------------|----------------|---------------|-------|
|  | H                         | M            | T             | H                         | M | T | H  | M | T            | H              | M             | T     |
| Dias<br>Jours                              | 15                        | 16           | 31            | —                         | — | — | —  | — | —            | 15             | 16            | 31    |
| Mezes<br>Mois                              | 112                       | 129          | 241           | —                         | — | — | —  | — | —            | 112            | 129           | 241   |
| Anos<br>Ans                                | 1                         | 148          | 129           | 277                       | — | — | —  | — | —            | 148            | 129           | 277   |
|  | 2                         | 198          | 231           | 429                       | — | — | —  | — | —            | 198            | 231           | 429   |
|  | 3                         | 188          | 183           | 371                       | — | — | —  | — | —            | 188            | 183           | 371   |
|  | 4                         | 201          | 186           | 387                       | — | — | —  | — | —            | 201            | 186           | 387   |
|  | 5                         | 202          | 178           | 380                       | — | — | —  | — | —            | 202            | 178           | 380   |
|  | 6                         | 220          | 206           | 426                       | — | — | —  | — | —            | 220            | 206           | 426   |
|  | 7                         | 185          | 210           | 395                       | — | — | —  | — | —            | 185            | 210           | 395   |
|  | 8                         | 256          | 243           | 499                       | — | — | —  | — | —            | 256            | 243           | 499   |
|  | 9                         | 147          | 175           | 322                       | — | — | —  | — | —            | 147            | 175           | 322   |
|  | 10 a 14                   | 847          | 787           | 1 634                     | — | — | —  | — | —            | 847            | 787           | 1 634 |
|  | 15 a 20                   | 735          | 797           | 1 532                     | — | — | —  | — | —            | 735            | 797           | 1 532 |
|  | 21 a 24                   | 265          | 279           | 544                       | — | — | —  | — | —            | 265            | 279           | 544   |
|  | 25 a 29                   | 410          | 436           | 846                       | — | — | —  | — | —            | 410            | 436           | 846   |
|  | 30 a 39                   | 878          | 729           | 1 607                     | — | — | —  | — | —            | 878            | 729           | 1 607 |
| 40 a 49                                    | 521                       | 457          | 978           | —                         | — | — | —  | — | 521          | 457            | 978           |       |
| 50 a 59                                    | 285                       | 254          | 539           | —                         | — | — | —  | — | 285          | 254            | 539           |       |
| 60 a 69                                    | 184                       | 153          | 337           | —                         | — | — | —  | — | 184          | 153            | 337           |       |
| 70 a 79                                    | 77                        | 60           | 137           | —                         | — | — | —  | — | 77           | 60             | 137           |       |
| 80 a 89                                    | 27                        | 33           | 60            | —                         | — | — | —  | — | 27           | 33             | 60            |       |
| 90 a 99                                    | 6                         | 8            | 14            | —                         | — | — | —  | — | 6            | 8              | 14            |       |
| 100 e +                                    | 1                         | 3            | 4             | —                         | — | — | —  | — | 1            | 3              | 4             |       |
| Idade ignorada<br>Âge inconnu              | 14                        | 10           | 24            | —                         | — | — | —  | — | 14           | 10             | 24            |       |
| <b>TOTAL GERAL</b><br><b>TOTAL GÉNÉRAL</b> | <b>6 122</b>              | <b>5 892</b> | <b>12 014</b> | —                         | — | — | —  | — | <b>6 122</b> | <b>5 892</b>   | <b>12 014</b> |       |

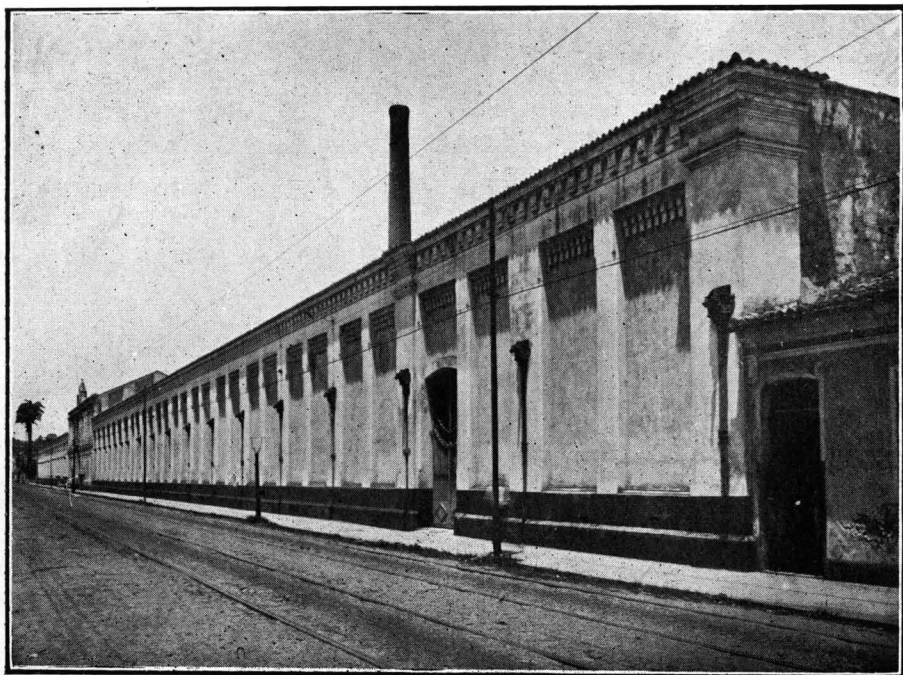

Companhia Emporio Industrial do Norte — Capital do Estado da Bahia



Intendencia Municipal da Feira de Sant'Anna — Estado da Bahia

CONVENÇÃO  
CONVENTION

Homens  
Hommes } H  
Mulheres  
Femmes } M  
Total  
Total } T

População do Município de Geremoabo, Estado da Bahia, segundo o sexo, a idade e a nacionalidade

Population du Municipie de Geremoabo, de l'État de Bahia, d'après le sexe, l'âge et la nationalité

| IDADE<br>ÂGE                               | Brazileiros<br>Brésiliens |              |               | Estrangeiros<br>Étrangers |   |   | Nacionalidade<br>ignorada<br>Nationalité<br>inconnue |   |              | Total<br>Total |               |       |
|--|---------------------------|--------------|---------------|---------------------------|---|---|--|---|--------------|----------------|---------------|-------|
|  | H                         | M            | T             | H                         | M | T | H  | M | T            | H              | M             | T     |
| Dias<br>Jours                              | 12                        | 17           | 29            | —                         | — | — | —  | — | —            | 12             | 17            | 29    |
| Mezes<br>Mois                              | 208                       | 209          | 417           | —                         | — | — | —  | — | —            | 208            | 209           | 417   |
| Anos<br>Ans                                | 1                         | 228          | 212           | 440                       | — | — | —  | — | —            | 228            | 212           | 440   |
|  | 2                         | 290          | 265           | 555                       | — | — | —  | — | —            | 290            | 265           | 555   |
|  | 3                         | 299          | 275           | 574                       | — | — | —  | — | —            | 299            | 275           | 574   |
|  | 4                         | 302          | 260           | 562                       | — | — | —  | — | —            | 302            | 260           | 562   |
|  | 5                         | 280          | 270           | 550                       | — | — | —  | — | —            | 280            | 270           | 550   |
|  | 6                         | 370          | 244           | 614                       | — | — | —  | — | —            | 370            | 244           | 614   |
|  | 7                         | 253          | 289           | 542                       | — | — | —  | — | —            | 253            | 289           | 542   |
|  | 8                         | 347          | 289           | 636                       | — | — | —  | — | —            | 347            | 289           | 636   |
|  | 9                         | 192          | 199           | 391                       | — | — | —  | — | —            | 192            | 199           | 391   |
|  | 10 a 14                   | 1 146        | 1 058         | 2 204                     | — | — | —  | — | —            | 1 146          | 1 058         | 2 204 |
|  | 15 a 20                   | 1 077        | 1 145         | 2 222                     | — | — | —  | — | —            | 1 077          | 1 145         | 2 222 |
|  | 21 a 24                   | 458          | 514           | 972                       | — | — | —  | — | —            | 458            | 514           | 972   |
|  | 25 a 29                   | 490          | 557           | 1 047                     | — | — | —  | — | —            | 490            | 557           | 1 047 |
| 30 a 39                                    | 796                       | 862          | 1 658         | —                         | — | — | —  | — | 796          | 862            | 1 658         |       |
| 40 a 49                                    | 624                       | 592          | 1 216         | —                         | — | — | —  | — | 624          | 592            | 1 216         |       |
| 50 a 59                                    | 414                       | 373          | 787           | —                         | — | — | —  | — | 414          | 373            | 787           |       |
| 60 a 69                                    | 278                       | 227          | 505           | —                         | — | — | —  | — | 278          | 227            | 505           |       |
| 70 a 79                                    | 133                       | 124          | 257           | —                         | — | — | —  | — | 133          | 124            | 257           |       |
| 80 a 89                                    | 46                        | 32           | 78            | —                         | — | — | —  | — | 46           | 32             | 78            |       |
| 90 a 99                                    | 12                        | 12           | 24            | —                         | — | — | —  | — | 12           | 12             | 24            |       |
| 100 e +                                    | 12                        | 6            | 18            | —                         | — | — | —  | — | 12           | 6              | 18            |       |
| Idade ignorada<br>Âge inconnu              | 12                        | 8            | 20            | —                         | — | — | —  | — | 12           | 8              | 20            |       |
| <b>TOTAL GERAL</b><br><b>TOTAL GÉNÉRAL</b> | <b>8 279</b>              | <b>8 039</b> | <b>16 318</b> | —                         | — | — | —  | — | <b>8 279</b> | <b>8 039</b>   | <b>16 318</b> |       |

CONVENÇÃO  
CONVENTION

{ Homens  
Hommes } H

{ Mulheres  
Femmes } M

{ Total  
Total } T

População do Município de Guanamby, Estado da Bahia, segundo o  
sexo, a idade e a nacionalidade

Population du Municipie de Guanamby, de l'État de Bahia d'après  
le sexe, l'âge et la nationalité

| IDADE<br>ÂGE                               | Brazileiros<br>Brésiliens |              |              | Estrangeiros<br>Étrangers |          |          | Nacionalidade<br>ignorada<br>Nationalité<br>inconnue |          |          | Total<br>Total |              |              |
|--|---------------------------|--------------|--------------|---------------------------|----------|----------|--|----------|----------|----------------|--------------|--------------|
|  | H                         | M            | T            | H                         | M        | T        | H  | M        | T        | H              | M            | T            |
| Dias<br>Jours                              | 15                        | 5            | 20           | —                         | —        | —        | —  | —        | —        | 15             | 5            | 20           |
| Mezes<br>Mois                              | 121                       | 99           | 220          | —                         | —        | —        | —  | —        | —        | 121            | 99           | 220          |
| ( 1  | 115                       | 95           | 210          | —                         | —        | —        | —  | —        | —        | 115            | 95           | 210          |
| 2  | 155                       | 140          | 295          | —                         | —        | —        | —  | —        | —        | 155            | 140          | 295          |
| 3  | 150                       | 143          | 293          | —                         | —        | —        | —  | —        | —        | 150            | 143          | 293          |
| 4  | 136                       | 122          | 258          | —                         | —        | —        | —  | —        | —        | 136            | 122          | 258          |
| 5  | 163                       | 158          | 321          | —                         | —        | —        | —  | —        | —        | 163            | 158          | 321          |
| 6  | 156                       | 112          | 268          | —                         | —        | —        | —  | —        | —        | 156            | 112          | 268          |
| 7  | 151                       | 155          | 306          | —                         | —        | —        | —  | —        | —        | 151            | 155          | 306          |
| 8  | 164                       | 155          | 319          | —                         | —        | —        | —  | —        | —        | 164            | 155          | 319          |
| 9  | 106                       | 110          | 216          | —                         | —        | —        | —  | —        | —        | 106            | 110          | 216          |
| 10 a 14                                    | 591                       | 570          | 1 161        | —                         | —        | —        | —  | —        | —        | 591            | 570          | 1 161        |
| Annos<br>Ans                               | 15 a 20                   | 453          | 625          | 1 078                     | —        | —        | —  | —        | —        | 453            | 625          | 1 078        |
| 21 a 24                                    | 202                       | 256          | 458          | —                         | —        | —        | —  | —        | —        | 202            | 256          | 458          |
| 25 a 29                                    | 228                       | 296          | 524          | —                         | —        | —        | —  | —        | —        | 228            | 296          | 524          |
| 30 a 39                                    | 421                       | 479          | 900          | 3                         | —        | 3        | —  | —        | —        | 424            | 479          | 903          |
| 40 a 49                                    | 294                       | 339          | 633          | —                         | —        | —        | —  | —        | —        | 294            | 339          | 633          |
| 50 a 59                                    | 184                       | 187          | 371          | 1                         | —        | 1        | —  | —        | —        | 185            | 187          | 372          |
| 60 a 69                                    | 133                       | 140          | 273          | —                         | —        | —        | —  | —        | —        | 133            | 140          | 273          |
| 70 a 79                                    | 46                        | 50           | 96           | —                         | —        | —        | —  | —        | —        | 46             | 50           | 96           |
| 80 a 89                                    | 16                        | 26           | 42           | —                         | —        | —        | —  | —        | —        | 16             | 26           | 42           |
| 90 a 99                                    | 4                         | 4            | 8            | —                         | —        | —        | —  | —        | —        | 4              | 4            | 8            |
| 100 e +                                    | 2                         | —            | 2            | 1                         | —        | 1        | —  | —        | —        | 3              | —            | 3            |
| Idade ignorada<br>Âge inconnu              | 13                        | 13           | 26           | —                         | —        | —        | 1  | —        | 1        | 14             | 13           | 27           |
| <b>TOTAL GERAL</b><br><b>TOTAL GÉNÉRAL</b> | <b>4 019</b>              | <b>4 279</b> | <b>8 298</b> | <b>5</b>                  | <b>—</b> | <b>5</b> | <b>1</b>   | <b>—</b> | <b>1</b> | <b>4 025</b>   | <b>4 279</b> | <b>8 304</b> |

CONVENÇÃO  
CONVENTION

Homens } H  
Hommes }  
Mulheres } M  
Femmes }  
Total } T  
Total }

**População do Município de Guarany, Estado da Bahia, segundo o sexo, a idade e a nacionalidade**

Population du Municip de Guarany de l'État de Bahia, d'après le sexe, l'âge et la nationalité

| IDADE<br>ÂGE                         | Brazileiros<br>Brésiliens |              |              | Estrangeiros<br>Étrangers |   |   | Nacionalidade<br>ignorada<br>Nationalité<br>inconnue |          |           | Total<br>Total |              |              |
|--------------------------------------|---------------------------|--------------|--------------|---------------------------|---|---|--|----------|-----------|----------------|--------------|--------------|
|                                      | H                         | M            | T            | H                         | M | T | H  | M        | T         | H              | M            | T            |
| Dias<br>Jours                        | 2                         | 11           | 13           | —                         | — | — | —  | —        | —         | 2              | 11           | 13           |
| Mezes<br>Mois                        | 102                       | 122          | 224          | —                         | — | — | —  | —        | —         | 102            | 122          | 224          |
| Anos<br>Ans                          | 1                         | 110          | 106          | 216                       | — | — | —  | —        | —         | 110            | 106          | 216          |
|                                      | 2                         | 151          | 167          | 318                       | — | — | —  | —        | —         | 151            | 167          | 318          |
|                                      | 3                         | 162          | 152          | 314                       | — | — | —  | —        | —         | 162            | 152          | 314          |
|                                      | 4                         | 156          | 150          | 306                       | — | — | —  | —        | —         | 156            | 150          | 306          |
|                                      | 5                         | 179          | 136          | 315                       | — | — | —  | —        | —         | 179            | 136          | 315          |
|                                      | 6                         | 149          | 163          | 312                       | — | — | —  | —        | —         | 149            | 163          | 312          |
|                                      | 7                         | 142          | 146          | 288                       | — | — | —  | —        | —         | 142            | 146          | 288          |
|                                      | 8                         | 164          | 151          | 315                       | — | — | —  | —        | —         | 164            | 151          | 315          |
|                                      | 9                         | 107          | 106          | 213                       | — | — | —  | —        | —         | 107            | 106          | 213          |
|                                      | 10 a 14                   | 680          | 614          | 1 294                     | — | — | —  | —        | —         | 680            | 614          | 1 294        |
| 15 a 20                              | 625                       | 719          | 1 344        | —                         | — | — | —  | —        | 625       | 719            | 1 344        |              |
| 21 a 24                              | 275                       | 288          | 563          | —                         | — | — | —  | —        | 275       | 288            | 563          |              |
| 25 a 29                              | 303                       | 337          | 645          | —                         | — | — | —  | —        | 303       | 337            | 645          |              |
| 30 a 39                              | 555                       | 581          | 1 136        | —                         | — | — | —  | —        | 555       | 581            | 1 136        |              |
| 40 a 49                              | 404                       | 403          | 807          | —                         | — | — | —  | —        | 404       | 403            | 807          |              |
| 50 a 59                              | 228                       | 232          | 460          | —                         | — | — | —  | —        | 228       | 232            | 460          |              |
| 60 a 69                              | 145                       | 151          | 296          | —                         | — | — | —  | —        | 145       | 151            | 296          |              |
| 70 a 79                              | 79                        | 75           | 154          | —                         | — | — | —  | —        | 79        | 75             | 154          |              |
| 80 a 89                              | 12                        | 23           | 35           | —                         | — | — | —  | —        | 12        | 23             | 35           |              |
| 90 a 99                              | 2                         | 4            | 6            | —                         | — | — | —  | —        | 2         | 4              | 6            |              |
| 100 e +                              | —                         | 2            | 2            | —                         | — | — | —  | —        | —         | 2              | 2            |              |
| Idade ignoinda<br>Âge inconnu        | 5                         | 3            | 8            | —                         | — | — | 19   | 6        | 25        | 24             | 9            | 33           |
| <b>TOTAL GERAL<br/>TOTAL GÉNÉRAL</b> | <b>4 742</b>              | <b>4 842</b> | <b>9 584</b> | —                         | — | — | <b>19</b>  | <b>6</b> | <b>25</b> | <b>4 761</b>   | <b>4 848</b> | <b>9 609</b> |

CONVENÇÃO  
CONVENTION

Homens } H  
Hommes }  
Mulheres } M  
Femmes }  
Total } T  
Total }

População do Município de Igrapiúna, Estado da Bahia, segundo  
o sexo, a idade e a nacionalidade

Population du Município de Igrapiúna, de l'État de Bahia, d'après  
le sexe, l'âge et la nationalité

| IDADE<br>ÂGE                               | Brazileiros<br>Brésiliens |              |              | Estrangeiros<br>Étrangers |   |   | Nacionalidade<br>ignorada<br>Nationalité<br>inconnue |          |          | Total<br>Total |              |              |
|--|---------------------------|--------------|--------------|---------------------------|---|---|--|----------|----------|----------------|--------------|--------------|
|  |                           |              |              |                           |   |   |  |          |          |                |              |              |
|  | H                         | M            | T            | H                         | M | T | H  | M        | T        | H              | H            | T            |
| Dias<br>Jours                              | 20                        | 13           | 33           | —                         | — | — | —  | —        | —        | 20             | 13           | 33           |
| Mezes<br>Mois                              | 41                        | 30           | 71           | —                         | — | — | —  | —        | —        | 41             | 30           | 71           |
| Annos<br>Ans                               | 1                         | 63           | 49           | 112                       | — | — | —  | —        | —        | 63             | 49           | 112          |
|  | 2                         | 79           | 71           | 150                       | — | — | —  | —        | —        | 79             | 71           | 150          |
|  | 3                         | 91           | 79           | 170                       | — | — | —  | —        | —        | 91             | 79           | 170          |
|  | 4                         | 83           | 66           | 149                       | — | — | —  | —        | —        | 83             | 66           | 149          |
|  | 5                         | 90           | 73           | 163                       | — | — | —  | —        | —        | 90             | 73           | 163          |
|  | 6                         | 78           | 69           | 147                       | — | — | —  | —        | —        | 78             | 69           | 147          |
|  | 7                         | 79           | 85           | 164                       | — | — | —  | —        | —        | 79             | 85           | 164          |
|  | 8                         | 85           | 70           | 155                       | — | — | —  | —        | —        | 85             | 70           | 155          |
|  | 9                         | 68           | 41           | 109                       | — | — | —  | —        | —        | 68             | 41           | 109          |
|  | 10 a 14                   | 299          | 255          | 554                       | — | — | —  | —        | —        | 299            | 255          | 554          |
| 15 a 20                                    | 339                       | 248          | 587          | —                         | — | — | —  | —        | 339      | 248            | 587          |              |
| 21 a 24                                    | 142                       | 121          | 263          | —                         | — | — | —  | —        | 142      | 121            | 263          |              |
| 25 a 29                                    | 153                       | 174          | 327          | —                         | — | — | —  | —        | 153      | 174            | 327          |              |
| 30 a 39                                    | 250                       | 254          | 504          | —                         | — | — | —  | —        | 250      | 254            | 504          |              |
| 40 a 49                                    | 195                       | 167          | 362          | —                         | — | — | —  | —        | 195      | 167            | 362          |              |
| 50 a 59                                    | 79                        | 73           | 152          | —                         | — | — | —  | —        | 79       | 73             | 152          |              |
| 60 a 69                                    | 46                        | 51           | 97           | —                         | — | — | —  | —        | 46       | 51             | 97           |              |
| 70 a 79                                    | 36                        | 36           | 72           | —                         | — | — | —  | —        | 36       | 36             | 72           |              |
| 80 a 89                                    | 11                        | 8            | 19           | —                         | — | — | —  | —        | 11       | 8              | 19           |              |
| 90 a 99                                    | 8                         | 12           | 20           | —                         | — | — | —  | —        | 8        | 12             | 20           |              |
| 100 e +                                    | 2                         | 4            | 6            | —                         | — | — | —  | —        | 2        | 4              | 6            |              |
| Idade ignorada<br>Âge inconnu              | 6                         | 4            | 10           | —                         | — | — | 2  | 1        | 3        | 8              | 5            | 13           |
| <b>TOTAL GERAL</b><br><b>TOTAL GÉNÉRAL</b> | <b>2 343</b>              | <b>2 053</b> | <b>4 396</b> | —                         | — | — | <b>2</b>   | <b>1</b> | <b>3</b> | <b>2 345</b>   | <b>2 054</b> | <b>4 399</b> |

CONVENÇÃO  
CONVENTION

Homens  
Hommes } H

Mulheres  
Femmes } M

Total  
Total } T

**População do Município de Ilhéos, Estado da Bahia, segundo o sexo, a idade e a nacionalidade**

Population du Municipie de Ilhéos, de l'État de Bahia, d'après le sexe, l'âge et la nationalité

| IDADE<br>ÂGE                               | Brazileiros<br>Brésiliens |               |               | Estrangeiros<br>Étrangers |           |            | Nacionalidade<br>ignorada<br>Nationalité<br>inconnue |            |            | Total<br>Total |               |               |
|--|---------------------------|---------------|---------------|---------------------------|-----------|------------|--|------------|------------|----------------|---------------|---------------|
|  | H                         | M             | T             | H                         | M         | T          | H  | M          | T          | H              | M             | T             |
| Dias<br>Jours                              | 55                        | 64            | 119           | —                         | —         | —          | —  | —          | —          | 55             | 64            | 119           |
| Mezes<br>Mois                              | 792                       | 829           | 1 621         | —                         | —         | —          | 1  | —          | 1          | 793            | 829           | 1 622         |
| Anos<br>Ans                                | 1                         | 704           | 746           | 1 450                     | —         | 1          | 1  | —          | 1          | 704            | 748           | 1 452         |
|  | 2                         | 941           | 943           | 1 884                     | 1         | —          | 1  | 1          | 1          | 943            | 944           | 1 887         |
|  | 3                         | 1 034         | 989           | 2 023                     | —         | —          | —  | —          | —          | 1 034          | 989           | 2 023         |
|  | 4                         | 865           | 963           | 1 828                     | —         | 1          | 1  | —          | 1          | 865            | 965           | 1 830         |
|  | 5                         | 873           | 855           | 1 728                     | 2         | —          | 2  | —          | —          | 875            | 855           | 1 730         |
|  | 6                         | 913           | 834           | 1 747                     | —         | 2          | 2  | 1          | —          | 914            | 836           | 1 750         |
|  | 7                         | 934           | 911           | 1 845                     | 2         | 1          | 3  | —          | —          | 936            | 912           | 1 848         |
|  | 8                         | 997           | 957           | 1 954                     | —         | 4          | 4  | 1          | —          | 995            | 961           | 1 959         |
|  | 9                         | 707           | 699           | 1 406                     | —         | 1          | 1  | —          | —          | 707            | 700           | 1 407         |
|  | 10 a 14                   | 3 477         | 3 357         | 6 834                     | 4         | 7          | 11   | —          | —          | 3 481          | 3 364         | 6 845         |
| 15 a 20                                    | 4 358                     | 3 878         | 8 236         | 10                        | 4         | 14         | 1  | 2          | 3          | 4 369          | 3 884         | 8 253         |
| 21 a 24                                    | 2 996                     | 1 834         | 4 830         | 23                        | 12        | 35         | —  | 3          | 3          | 3 019          | 1 849         | 4 868         |
| 25 a 29                                    | 3 947                     | 2 485         | 6 432         | 40                        | 15        | 55         | 1  | 1          | 2          | 3 988          | 2 501         | 6 489         |
| 30 a 39                                    | 5 627                     | 3 547         | 9 174         | 84                        | 25        | 109        | —  | 2          | 2          | 5 711          | 3 574         | 9 285         |
| 40 a 49                                    | 3 268                     | 1 960         | 5 228         | 37                        | 7         | 44         | 3  | —          | 3          | 3 308          | 1 967         | 5 275         |
| 50 a 59                                    | 1 266                     | 848           | 2 114         | 21                        | 11        | 32         | —  | —          | —          | 1 287          | 859           | 2 146         |
| 60 a 69                                    | 601                       | 546           | 1 147         | 12                        | 1         | 13         | —  | —          | —          | 613            | 547           | 1 160         |
| 70 a 79                                    | 184                       | 238           | 422           | 2                         | 1         | 3          | —  | —          | —          | 186            | 239           | 425           |
| 80 a 89                                    | 70                        | 71            | 141           | —                         | 2         | 2          | —  | —          | —          | 70             | 73            | 143           |
| 90 a 99                                    | 28                        | 43            | 71            | —                         | —         | —          | —  | —          | —          | 28             | 43            | 71            |
| 100 e +                                    | 7                         | 5             | 12            | —                         | 1         | 1          | —  | —          | —          | 7              | 6             | 13            |
| Idade ignorada<br>Âge inconnu              | 95                        | 62            | 160           | 2                         | —         | 2          | 139  | 111        | 250        | 239            | 173           | 412           |
| <b>TOTAL GERAL</b><br><b>TOTAL GÉNÉRAL</b> | <b>34 742</b>             | <b>27 664</b> | <b>62 406</b> | <b>240</b>                | <b>96</b> | <b>336</b> | <b>148</b>   | <b>122</b> | <b>270</b> | <b>35 130</b>  | <b>27 882</b> | <b>63 012</b> |



CONVENÇÃO  
CONVENTION

Homens  
Hommes } H

Mulheres  
Femmes } M

Total  
Total } T

População do Município de Inhambupe, Estado da Bahia, segundo o  
sexo, a idade e a nacionalidade

Population du Municipie de Inhambupe, de l'État de Bahia, d'après  
le sexe, l'âge et la nationalité

| IDADE<br>ÂGE                               | Brazileiros<br>Brésiliens |               |               | Estrangeiros<br>Étrangers |          |          | Nacionalidade<br>ignorada<br>Nationalité<br>inconnue |          |               | Total<br>Total |               |       |
|--|---------------------------|---------------|---------------|---------------------------|----------|----------|--|----------|---------------|----------------|---------------|-------|
|  | H                         | M             | T             | H                         | M        | T        | H  | M        | T             | H              | M             | T     |
| Dias<br>Jours                              | 14                        | 5             | 19            | —                         | —        | —        | —  | —        | —             | 14             | 5             | 19    |
| Mezes<br>Mois                              | 388                       | 409           | 797           | —                         | —        | —        | —  | —        | —             | 388            | 409           | 797   |
| Annos<br>Ans                               | 1                         | 392           | 401           | 793                       | —        | —        | —  | —        | —             | 392            | 401           | 793   |
|  | 2                         | 626           | 562           | 1 188                     | —        | —        | —  | —        | —             | 626            | 562           | 1 188 |
|  | 3                         | 599           | 583           | 1 182                     | —        | —        | —  | —        | —             | 599            | 583           | 1 182 |
|  | 4                         | 560           | 551           | 1 111                     | —        | —        | —  | —        | —             | 560            | 551           | 1 111 |
|  | 5                         | 515           | 571           | 1 086                     | —        | —        | —  | —        | —             | 515            | 571           | 1 086 |
|  | 6                         | 545           | 554           | 1 099                     | —        | —        | —  | —        | —             | 545            | 554           | 1 099 |
|  | 7                         | 481           | 452           | 933                       | —        | —        | —  | —        | —             | 481            | 452           | 933   |
|  | 8                         | 562           | 559           | 1 121                     | —        | —        | —  | —        | —             | 562            | 559           | 1 121 |
|  | 9                         | 366           | 344           | 710                       | —        | —        | —  | —        | —             | 366            | 344           | 710   |
|  | 10 a 14                   | 2 030         | 2 059         | 4 089                     | —        | —        | —  | —        | —             | 2 030          | 2 059         | 4 089 |
|  | 15 a 20                   | 2 054         | 2 492         | 4 546                     | —        | —        | —  | —        | —             | 2 054          | 2 492         | 4 546 |
|  | 21 a 24                   | 858           | 1 052         | 1 910                     | —        | —        | —  | —        | —             | 858            | 1 052         | 1 910 |
|  | 25 a 29                   | 1 072         | 1 239         | 2 311                     | —        | —        | —  | —        | —             | 1 072          | 1 239         | 2 311 |
|  | 30 a 39                   | 1 791         | 1 875         | 3 664                     | 2        | —        | 2  | —        | —             | 1 793          | 1 873         | 3 666 |
|  | 40 a 49                   | 1 284         | 1 273         | 2 557                     | —        | —        | —  | —        | —             | 1 284          | 1 273         | 2 557 |
|  | 50 a 59                   | 966           | 908           | 1 874                     | 1        | —        | 1  | —        | —             | 967            | 908           | 1 875 |
|  | 60 a 69                   | 602           | 577           | 1 179                     | —        | —        | —  | —        | —             | 602            | 577           | 1 179 |
| 70 a 79                                    | 276                       | 304           | 580           | —                         | —        | —        | —  | —        | 276           | 304            | 580           |       |
| 80 a 89                                    | 88                        | 117           | 205           | —                         | —        | —        | —  | —        | 88            | 117            | 205           |       |
| 90 a 99                                    | 23                        | 23            | 46            | —                         | —        | —        | —  | —        | 23            | 23             | 46            |       |
| 100 e +                                    | 9                         | 9             | 18            | —                         | —        | —        | —  | —        | 9             | 9              | 18            |       |
| Idade ignorada<br>Âge inconnu              | 4                         | 11            | 15            | —                         | —        | —        | —  | —        | 4             | 11             | 15            |       |
| <b>TOTAL GERAL</b><br><b>TOTAL GÉNÉRAL</b> | <b>16 105</b>             | <b>16 928</b> | <b>33 033</b> | <b>3</b>                  | <b>—</b> | <b>3</b> | <b>—</b>   | <b>—</b> | <b>16 108</b> | <b>16 928</b>  | <b>33 036</b> |       |



Bibliotheca Publica do Estado, capital do Estado da Bahia

CONVENÇÃO  
CONVENTION

{ Homens  
Hommes } H

{ Mulheres  
Femmes } M

{ Total  
Total } T

População do Município de Irará, Estado da Bahia, segundo o sexo,  
a idade e a nacionalidade

Population du Municipie de Irará, de l'État de Bahia, d'après le sexe  
l'âge et la nationalité

| IDADE<br>ÂGE                               | Brazileiros<br>Brésiliens |               |               | Estrangeiros<br>Étrangers |          |          | Nacionalidade<br>ignorada<br>Nationalité<br>inconnue |          |          | Total<br>Total |               |               |
|--|---------------------------|---------------|---------------|---------------------------|----------|----------|--|----------|----------|----------------|---------------|---------------|
|  | H                         | M             | T             | H                         | M        | T        | H  | M        | T        | H              | M             | T             |
| Dias<br>Jours                              | 19                        | 21            | 40            | —                         | —        | —        | —  | —        | —        | 19             | 21            | 40            |
| Mezes<br>Mois                              | 372                       | 355           | 727           | —                         | —        | —        | —  | —        | —        | 372            | 355           | 727           |
| Anos<br>Ans                                | 1                         | 497           | 432           | 929                       | —        | —        | —  | —        | —        | 497            | 432           | 929           |
|  | 2                         | 634           | 550           | 1 184                     | —        | —        | —  | —        | —        | 634            | 550           | 1 184         |
|  | 3                         | 629           | 614           | 1 243                     | —        | —        | —  | —        | —        | 629            | 614           | 1 243         |
|  | 4                         | 578           | 570           | 1 148                     | —        | —        | —  | —        | —        | 578            | 570           | 1 148         |
|  | 5                         | 535           | 559           | 1 094                     | —        | —        | —  | —        | —        | 535            | 559           | 1 094         |
|  | 6                         | 574           | 524           | 1 098                     | —        | —        | —  | —        | —        | 574            | 524           | 1 098         |
|  | 7                         | 558           | 545           | 1 103                     | —        | —        | —  | —        | —        | 558            | 545           | 1 103         |
|  | 8                         | 623           | 575           | 1 198                     | —        | —        | —  | —        | —        | 623            | 575           | 1 198         |
|  | 9                         | 402           | 412           | 814                       | —        | —        | —  | —        | —        | 402            | 412           | 814           |
|  | 10 a 14                   | 2 370         | 2 334         | 4 704                     | —        | —        | —  | —        | —        | 2 370          | 2 334         | 4 704         |
| 15 a 20                                    | 2 425                     | 2 944         | 5 369         | —                         | —        | —        | —  | —        | 2 425    | 2 944          | 5 369         |               |
| 21 a 24                                    | 1 015                     | 1 275         | 2 290         | —                         | —        | —        | —  | —        | 1 015    | 1 275          | 2 290         |               |
| 25 a 29                                    | 1 174                     | 1 457         | 2 631         | —                         | —        | —        | —  | —        | 1 174    | 1 457          | 2 631         |               |
| 30 a 39                                    | 1 768                     | 2 339         | 4 107         | 2                         | —        | 2        | —  | —        | 1 770    | 2 339          | 4 109         |               |
| 40 a 49                                    | 1 625                     | 1 730         | 3 355         | —                         | —        | —        | —  | —        | 1 625    | 1 730          | 3 355         |               |
| 50 a 59                                    | 1 018                     | 1 066         | 2 084         | 1                         | 1        | 2        | —  | —        | 1 019    | 1 067          | 2 086         |               |
| 60 a 69                                    | 741                       | 760           | 1 501         | 1                         | —        | 1        | —  | —        | 742      | 760            | 1 502         |               |
| 70 a 79                                    | 303                       | 287           | 590           | 1                         | —        | 1        | —  | —        | 304      | 287            | 591           |               |
| 80 a 89                                    | 99                        | 105           | 204           | —                         | —        | —        | —  | —        | 99       | 105            | 204           |               |
| 90 a 99                                    | 32                        | 45            | 77            | —                         | —        | —        | —  | —        | 32       | 45             | 77            |               |
| 100 e +                                    | 2                         | 20            | 22            | 1                         | 1        | 2        | —  | —        | 3        | 21             | 24            |               |
| Idade ignorada<br>Âge inconnu              | 12                        | 7             | 19            | —                         | —        | —        | 5  | 2        | 7        | 17             | 9             | 26            |
| <b>TOTAL GERAL</b><br><b>TOTAL GÉNÉRAL</b> | <b>18 005</b>             | <b>19 526</b> | <b>37 531</b> | <b>6</b>                  | <b>2</b> | <b>8</b> | <b>5</b>   | <b>2</b> | <b>7</b> | <b>18 016</b>  | <b>19 530</b> | <b>37 546</b> |

CONVENÇÃO  
CONVENTION

Homens  
Hommes } H

Mulheres  
Femmes } M

Total  
Total } T

População do Município de Itaberaba, Estado da Bahia, segundo o  
sexo, a idade e a nacionalidade

Population du Municip de Itaberaba, de l'État de Bahia, d'après le  
sexe, l'âge et la nationalité

| IDADE<br>ÂGE                               | Brazileiros<br>Brésiliens |               |               | Estrangeiros<br>Étrangers |          |          | Nacionalidade<br>ignorada<br>Nationalité<br>inconnue |          |          | Total<br>Total |               |               |               |
|--|---------------------------|---------------|---------------|---------------------------|----------|----------|--|----------|----------|----------------|---------------|---------------|---------------|
|  | H                         | M             | T             | H                         | M        | T        | H  | M        | T        | H              | M             | T             |               |
| Dias<br>Jours                              | 10                        | 16            | 26            | —                         | —        | —        | —  | —        | —        | 10             | 16            | 26            |               |
| Mezes<br>Mois                              | 265                       | 246           | 511           | —                         | —        | —        | —  | —        | —        | 265            | 246           | 511           |               |
| Anos<br>Ans                                | 1                         | 267           | 257           | 524                       | —        | —        | —  | —        | —        | 267            | 257           | 524           |               |
|  | 2                         | 352           | 350           | 702                       | —        | —        | —  | —        | —        | 352            | 350           | 702           |               |
|  | 3                         | 342           | 362           | 704                       | —        | —        | —  | —        | —        | 342            | 362           | 704           |               |
|  | 4                         | 402           | 350           | 752                       | —        | —        | —  | —        | —        | 402            | 350           | 752           |               |
|  | 5                         | 358           | 355           | 713                       | —        | —        | —  | —        | —        | 358            | 355           | 713           |               |
|  | 6                         | 395           | 386           | 781                       | —        | —        | —  | —        | —        | 395            | 386           | 781           |               |
|  | 7                         | 358           | 403           | 761                       | —        | —        | —  | —        | —        | 358            | 403           | 761           |               |
|  | 8                         | 472           | 415           | 887                       | —        | —        | —  | —        | —        | 472            | 415           | 887           |               |
|  | 9                         | 312           | 296           | 608                       | —        | —        | —  | —        | —        | 312            | 296           | 608           |               |
|  | 10 a 14                   | 1 796         | 1 620         | 3 416                     | —        | —        | —  | —        | —        | 1 796          | 1 620         | 3 416         |               |
| 15 a 20                                    | 1 781                     | 1 846         | 3 627         | —                         | —        | —        | —  | —        | 1 781    | 1 846          | 3 627         |               |               |
| 21 a 24                                    | 658                       | 619           | 1 277         | 1                         | —        | —        | 1  | —        | —        | 659            | 619           | 1 278         |               |
| 25 a 29                                    | 864                       | 755           | 1 619         | —                         | —        | —        | —  | —        | —        | 864            | 755           | 1 619         |               |
| 30 a 39                                    | 1 228                     | 1 200         | 2 428         | 1                         | 1        | —        | 2  | —        | 1        | 1              | 1 229         | 1 202         | 2 431         |
| 40 a 49                                    | 955                       | 727           | 1 683         | —                         | —        | —        | —  | —        | —        | 955            | 727           | 1 683         |               |
| 50 a 59                                    | 542                       | 373           | 915           | 1                         | —        | —        | 1  | —        | —        | 543            | 373           | 916           |               |
| 60 a 69                                    | 303                       | 205           | 508           | 1                         | 1        | —        | 2  | —        | —        | 304            | 206           | 510           |               |
| 70 a 79                                    | 83                        | 92            | 175           | 1                         | —        | —        | 1  | —        | —        | 84             | 92            | 176           |               |
| 80 a 89                                    | 43                        | 35            | 78            | —                         | —        | —        | —  | —        | —        | 43             | 35            | 78            |               |
| 90 a 99                                    | 15                        | 8             | 23            | —                         | —        | —        | —  | —        | —        | 15             | 8             | 23            |               |
| 100 e +                                    | 7                         | 4             | 11            | —                         | —        | —        | —  | —        | —        | 7              | 4             | 11            |               |
| Idade ignorada<br>Âge inconnu              | 38                        | 23            | 61            | —                         | —        | —        | —  | —        | 3        | 3              | 38            | 26            | 64            |
| <b>TOTAL GERAL</b><br><b>TOTAL GÉNÉRAL</b> | <b>11 907</b>             | <b>10 943</b> | <b>22 850</b> | <b>5</b>                  | <b>2</b> | <b>—</b> | <b>7</b>   | <b>—</b> | <b>4</b> | <b>4</b>       | <b>11 912</b> | <b>10 949</b> | <b>22 861</b> |

CONVENÇÃO }  
 HOMENS } H  
 CONVENTION }  
 MULHERES } M  
 }  
 Total } T  
 Total }

**População do Município de Itabuna, Estado da Bahia, segundo o sexo a idade e a nacionalidade**

Population du Municipie de Itabuna de l'État de Bahia, d'après le sexe, l'âge et la nationalité

| IDADE<br>ÂGE                         | Brazileiros<br>Brésiliens |               |               | Estrangeiros<br>Étrangers |           |            | Nacionalidade<br>ignorada<br>Nationalité<br>inconnue |           |           | Total<br>Total |               |               |       |
|--------------------------------------|---------------------------|---------------|---------------|---------------------------|-----------|------------|--|-----------|-----------|----------------|---------------|---------------|-------|
|                                      | H                         | M             | T             | H                         | M         | T          | H  | M         | T         | H              | M             | T             |       |
| Dias<br>Jours                        | 42                        | 31            | 73            | —                         | —         | —          | —  | —         | —         | 42             | 31            | 73            |       |
| Mezes<br>Mois                        | 511                       | 401           | 912           | —                         | —         | —          | —  | —         | —         | 511            | 401           | 912           |       |
| Anos                                 | 1                         | 571           | 486           | 1 057                     | —         | —          | —  | 1         | —         | 1              | 572           | 486           | 1 058 |
|                                      | 2                         | 643           | 605           | 1 248                     | —         | —          | —  | —         | —         | —              | 643           | 605           | 1 248 |
|                                      | 3                         | 759           | 646           | 1 405                     | —         | —          | —  | —         | —         | —              | 759           | 646           | 1 405 |
|                                      | 4                         | 732           | 664           | 1 396                     | —         | 1          | 1  | —         | —         | —              | 732           | 665           | 1 397 |
|                                      | 5                         | 760           | 601           | 1 361                     | —         | —          | —  | —         | —         | —              | 760           | 601           | 1 361 |
|                                      | 6                         | 760           | 681           | 1 441                     | —         | 1          | 1  | —         | —         | —              | 760           | 682           | 1 442 |
|                                      | 7                         | 692           | 645           | 1 337                     | —         | 1          | 1  | —         | —         | —              | 692           | 646           | 1 338 |
|                                      | 8                         | 749           | 675           | 1 424                     | —         | —          | —  | —         | —         | —              | 749           | 675           | 1 424 |
|                                      | 9                         | 551           | 516           | 1 067                     | 1         | —          | 1  | —         | —         | —              | 552           | 516           | 1 068 |
|                                      | 10 a 14                   | 2 705         | 2 385         | 5 090                     | 2         | 1          | 3  | —         | —         | —              | 2 707         | 2 386         | 5 093 |
| 15 a 20                              | 2 665                     | 2 529         | 5 194         | 3                         | 5         | 8          | —  | —         | —         | 2 668          | 2 534         | 5 202         |       |
| 21 a 24                              | 1 713                     | 1 153         | 2 866         | 7                         | 6         | 13         | —  | —         | —         | 1 720          | 1 159         | 2 879         |       |
| 25 a 29                              | 2 350                     | 1 664         | 4 014         | 23                        | 5         | 28         | —  | —         | —         | 2 373          | 1 669         | 4 042         |       |
| 30 a 39                              | 3 747                     | 2 375         | 6 122         | 32                        | 14        | 46         | 1  | —         | 1         | 3 780          | 2 389         | 6 169         |       |
| 40 a 49                              | 2 107                     | 1 236         | 3 343         | 22                        | 12        | 34         | —  | —         | —         | 2 129          | 1 248         | 3 377         |       |
| 50 a 59                              | 777                       | 517           | 1 294         | 9                         | 4         | 13         | —  | —         | —         | 786            | 521           | 1 307         |       |
| 60 a 69                              | 420                       | 305           | 725           | 4                         | 1         | 5          | —  | —         | —         | 424            | 306           | 730           |       |
| 70 a 79                              | 132                       | 98            | 230           | —                         | —         | —          | —  | —         | —         | 132            | 98            | 230           |       |
| 80 a 89                              | 40                        | 33            | 73            | —                         | 1         | 1          | —  | —         | —         | 40             | 34            | 74            |       |
| 90 a 99                              | 11                        | 11            | 22            | —                         | —         | —          | —  | —         | —         | 11             | 11            | 22            |       |
| 100 e +                              | 8                         | 9             | 17            | —                         | —         | —          | —  | —         | —         | 8              | 9             | 17            |       |
| Idade ignorada<br>Âge inconnu        | 28                        | 31            | 59            | —                         | 1         | 1          | 28   | 24        | 52        | 56             | 56            | 112           |       |
| <b>TOTAL GERAL<br/>TOTAL GÉNÉRAL</b> | <b>23 473</b>             | <b>18 297</b> | <b>41 770</b> | <b>103</b>                | <b>53</b> | <b>156</b> | <b>30</b>  | <b>24</b> | <b>54</b> | <b>23 606</b>  | <b>18 374</b> | <b>41 980</b> |       |

CONVENÇÃO  
CONVENTION

Homens  
Hommes } H

Mulheres  
Femmes } M

Total  
Total } T

População do Município de Itaparica, Estado da Bahia, segundo o sexo,  
a idade e a nacionalidade

Population du Municipie de Itaparica, de l'État de Bahia, d'après le sexe,  
l'âge et la nationalité

| IDADE<br>ÂGE                               | Brazileiros<br>Brésiliens |               |               | Estrangeiros<br>Étrangers |           |           | Nacionalidade<br>ignorada<br>Nationalité<br>inconnue |          |           | Total<br>Total |               |               |
|--|---------------------------|---------------|---------------|---------------------------|-----------|-----------|--|----------|-----------|----------------|---------------|---------------|
|  | H                         | M             | T             | H                         | M         | T         | H  | M        | T         | H              | M             | T             |
| Dias<br>Jours                              | 6                         | 13            | 19            | —                         | —         | —         | —  | —        | —         | 6              | 13            | 19            |
| Mezes<br>Mois                              | 213                       | 245           | 458           | —                         | —         | —         | —  | —        | —         | 213            | 245           | 458           |
| Annos<br>Ans                               | 1                         | 186           | 186           | 372                       | —         | —         | —  | —        | —         | 186            | 186           | 372           |
|  | 2                         | 280           | 257           | 537                       | —         | —         | —  | —        | —         | 280            | 257           | 537           |
|  | 3                         | 280           | 294           | 574                       | —         | —         | —  | —        | —         | 280            | 294           | 574           |
|  | 4                         | 253           | 261           | 514                       | —         | —         | —  | —        | —         | 253            | 261           | 514           |
|  | 5                         | 272           | 243           | 515                       | —         | —         | —  | —        | —         | 272            | 243           | 515           |
|  | 6                         | 258           | 268           | 526                       | —         | —         | —  | —        | —         | 258            | 268           | 526           |
|  | 7                         | 271           | 261           | 532                       | —         | —         | —  | —        | —         | 271            | 261           | 532           |
|  | 8                         | 294           | 296           | 590                       | —         | —         | —  | —        | —         | 294            | 296           | 590           |
|  | 9                         | 205           | 253           | 458                       | —         | —         | —  | —        | —         | 205            | 253           | 458           |
|  | 10 a 14                   | 1 162         | 1 243         | 2 405                     | —         | —         | —  | —        | —         | 1 162          | 1 243         | 2 405         |
|  | 15 a 20                   | 1 160         | 1 492         | 2 652                     | 4         | —         | 4  | —        | 1         | 1 164          | 1 493         | 2 657         |
|  | 21 a 24                   | 700           | 754           | 1 454                     | 2         | —         | 2  | —        | —         | 702            | 754           | 1 456         |
|  | 25 a 29                   | 730           | 866           | 1 596                     | 1         | 4         | 5  | —        | —         | 731            | 870           | 1 601         |
|  | 30 a 39                   | 1 228         | 1 345         | 2 573                     | 15        | 8         | 23   | 1        | —         | 1 244          | 1 353         | 2 597         |
|  | 40 a 49                   | 987           | 954           | 1 941                     | 10        | 1         | 11   | —        | 1         | 997            | 956           | 1 953         |
|  | 50 a 59                   | 491           | 602           | 1 093                     | 9         | 2         | 11   | —        | —         | 500            | 604           | 1 104         |
|  | 60 a 69                   | 337           | 362           | 699                       | 2         | 1         | 3  | —        | 1         | 339            | 364           | 703           |
| 70 a 79                                    | 119                       | 174           | 293           | 2                         | —         | 2         | —  | —        | 121       | 174            | 295           |               |
| 80 a 89                                    | 30                        | 51            | 81            | 2                         | —         | 2         | —  | —        | 32        | 51             | 83            |               |
| 90 a 99                                    | 14                        | 19            | 33            | —                         | —         | —         | —  | —        | 14        | 19             | 33            |               |
| 100 e +                                    | 1                         | 2             | 3             | —                         | —         | —         | —  | —        | 1         | 2              | 3             |               |
| Idade ignorada<br>Âge inconnu              | 5                         | 4             | 9             | —                         | —         | —         | 9  | 2        | 11        | 14             | 6             | 20            |
| <b>TOTAL GERAL</b><br><b>TOTAL GÉNÉRAL</b> | <b>9 482</b>              | <b>10 445</b> | <b>19 927</b> | <b>47</b>                 | <b>16</b> | <b>63</b> | <b>10</b>  | <b>5</b> | <b>15</b> | <b>9 539</b>   | <b>10 466</b> | <b>20 005</b> |

CONVENÇÃO  
CONVENTION

Homens } H  
Hommes }  
Mulheres } M  
Femmes }  
Total } T  
Total }

População do Município de Itapicurú, Estado da Bahia, segundo o sexo,  
a idade e a nacionalidade

Population du Municipie de Itapicurú, de l'État de Bahia, d'après le sexe,  
l'âge et la nationalité

| IDADE<br>ÂGE                               | Brazileiros<br>Brésiliens |              |               | Estrangeiros<br>Étrangers |          |          | Nacionalidade<br>ignoiada<br>Nationalité<br>inconnue |   |     | Total<br>Total |              |               |
|--|---------------------------|--------------|---------------|---------------------------|----------|----------|--|---|-----|----------------|--------------|---------------|
|  | H                         | M            | T             | H                         | M        | T        | H  | M | T   | H              | M            | T             |
|  | Dias<br>Jours             | 7            | 7             | 14                        | —        | —        | —  | — | —   | —              | 7            | 7             |
| Mezes<br>Mois                              | 105                       | 115          | 220           | —                         | —        | —        | —  | — | —   | 105            | 115          | 220           |
| Annos<br>Ans                               | 1                         | 160          | 158           | 318                       | —        | —        | —  | — | —   | 160            | 158          | 318           |
|  | 2                         | 201          | 208           | 409                       | —        | —        | —  | — | —   | 201            | 208          | 409           |
|  | 3                         | 223          | 232           | 455                       | —        | —        | —  | — | —   | 223            | 232          | 455           |
|  | 4                         | 219          | 208           | 427                       | —        | —        | —  | — | —   | 219            | 208          | 427           |
|  | 5                         | 221          | 242           | 463                       | —        | —        | —  | — | —   | 221            | 242          | 463           |
|  | 6                         | 255          | 258           | 513                       | —        | —        | —  | — | —   | 255            | 258          | 513           |
|  | 7                         | 186          | 226           | 412                       | —        | —        | —  | — | —   | 186            | 226          | 412           |
|  | 8                         | 236          | 241           | 477                       | —        | —        | —  | — | —   | 236            | 241          | 477           |
|  | 9                         | 157          | 158           | 315                       | —        | —        | —  | — | —   | 157            | 158          | 315           |
|  | 10 a 14                   | 889          | 872           | 1 761                     | —        | —        | —  | — | —   | 889            | 872          | 1 761         |
| 15 a 20                                    | 931                       | 1 135        | 2 066         | —                         | —        | —        | —  | — | 931 | 1 135          | 2 066        |               |
| 21 a 24                                    | 345                       | 410          | 755           | —                         | —        | —        | —  | — | 345 | 410            | 755          |               |
| 25 a 29                                    | 377                       | 579          | 956           | —                         | 1        | 1        | —  | — | 377 | 580            | 957          |               |
| 30 a 39                                    | 745                       | 954          | 1 699         | 2                         | —        | 2        | —  | — | 747 | 954            | 1 701        |               |
| 40 a 49                                    | 638                       | 665          | 1 303         | —                         | —        | —        | —  | — | 638 | 665            | 1 303        |               |
| 50 a 59                                    | 406                       | 435          | 841           | —                         | —        | —        | —  | — | 406 | 435            | 841          |               |
| 60 a 69                                    | 313                       | 289          | 602           | —                         | —        | —        | —  | — | 313 | 289            | 602          |               |
| 70 a 79                                    | 108                       | 111          | 219           | —                         | 1        | 1        | —  | — | 108 | 112            | 220          |               |
| 80 a 89                                    | 30                        | 47           | 77            | —                         | —        | —        | —  | — | 30  | 47             | 77           |               |
| 90 a 99                                    | 11                        | 12           | 23            | —                         | —        | —        | —  | — | 11  | 12             | 23           |               |
| 100 e +                                    | 1                         | 4            | 5             | —                         | —        | —        | —  | — | 1   | 4              | 5            |               |
| Idade ignoiada<br>Âge inconnu              | —                         | 8            | 8             | —                         | —        | —        | —  | — | —   | 8              | 8            |               |
| <b>TOTAL GERAL</b><br><b>TOTAL GÉNÉRAL</b> | <b>6 764</b>              | <b>7 574</b> | <b>14 338</b> | <b>2</b>                  | <b>2</b> | <b>4</b> | —  | — | —   | <b>6 766</b>   | <b>7 576</b> | <b>14 342</b> |

CONVENÇÃO  
CONVENTION

|                    |   |   |
|--------------------|---|---|
| Homens<br>Hommes   | } | H |
| Mulheres<br>Femmes |   | M |
| Total              | } | T |

**População do Município de Ituaçu, Estado da Bahia, segundo o sexo, a idade e a nacionalidade**

Population du Municipie de Ituaçu, de l'Etat de Bahia, d'après le sexe, l'âge et la nationalité

| IDADE<br>ÂGE                               | Brasileiros<br>Brésiliens |               |               | Estrangeiros<br>Étrangers |          |          | Nacionalidade<br>Ignorada<br>Nationalité<br>Inconnue |          |          | Total<br>Total |               |               |
|--|---------------------------|---------------|---------------|---------------------------|----------|----------|--|----------|----------|----------------|---------------|---------------|
|  | H                         | M             | T             | H                         | M        | T        | H  | M        | T        | H              | M             | T             |
|  | Dias<br>Jours             | 31            | 19            | 50                        | —        | —        | —  | —        | —        | —              | 31            | 19            |
| Mezes<br>Mois                              | 280                       | 274           | 554           | —                         | —        | —        | —  | —        | —        | 280            | 274           | 554           |
| 1  | 235                       | 260           | 495           | —                         | —        | —        | —  | —        | —        | 235            | 260           | 495           |
| 2  | 362                       | 379           | 741           | —                         | —        | —        | —  | —        | —        | 362            | 379           | 741           |
| 3  | 382                       | 379           | 761           | —                         | —        | —        | —  | —        | —        | 382            | 379           | 761           |
| 4  | 363                       | 397           | 760           | —                         | —        | —        | —  | —        | —        | 363            | 397           | 760           |
| 5  | 399                       | 320           | 719           | —                         | —        | —        | —  | —        | —        | 399            | 320           | 719           |
| 6  | 423                       | 363           | 786           | —                         | —        | —        | —  | —        | —        | 423            | 363           | 786           |
| 7  | 333                       | 364           | 697           | —                         | —        | —        | —  | —        | —        | 333            | 364           | 697           |
| 8  | 402                       | 408           | 810           | —                         | —        | —        | —  | —        | —        | 402            | 408           | 810           |
| 9  | 249                       | 269           | 518           | —                         | —        | —        | —  | —        | —        | 249            | 269           | 518           |
| 10 a 14                                    | 1 525                     | 1 465         | 2 990         | —                         | —        | —        | —  | —        | —        | 1 525          | 1 465         | 2 990         |
| 15 a 20                                    | 1 443                     | 1 522         | 2 965         | —                         | —        | —        | —  | —        | —        | 1 443          | 1 522         | 2 965         |
| 21 a 24                                    | 544                       | 586           | 1 130         | —                         | —        | —        | —  | —        | —        | 544            | 586           | 1 130         |
| 25 a 29                                    | 666                       | 686           | 1 352         | —                         | —        | —        | —  | —        | —        | 666            | 686           | 1 352         |
| 30 a 39                                    | 970                       | 1 034         | 2 004         | —                         | —        | —        | —  | —        | —        | 970            | 1 034         | 2 004         |
| 40 a 49                                    | 725                       | 675           | 1 400         | —                         | —        | —        | —  | —        | —        | 725            | 675           | 1 400         |
| 50 a 59                                    | 422                       | 375           | 797           | —                         | —        | —        | —  | —        | —        | 422            | 375           | 797           |
| 60 a 69                                    | 229                       | 221           | 450           | —                         | —        | —        | —  | —        | —        | 229            | 221           | 450           |
| 70 a 79                                    | 82                        | 93            | 175           | 1                         | —        | —        | 1  | —        | —        | 83             | 93            | 176           |
| 80 a 89                                    | 35                        | 37            | 72            | —                         | —        | —        | —  | —        | —        | 35             | 37            | 72            |
| 90 a 99                                    | 16                        | 15            | 31            | —                         | —        | —        | —  | —        | —        | 16             | 15            | 31            |
| 100 e +                                    | 3                         | 2             | 5             | —                         | —        | —        | —  | —        | —        | 3              | 2             | 5             |
| Idade ignorada<br>Âge inconnu              | 7                         | 12            | 19            | —                         | —        | —        | —  | —        | —        | 7              | 12            | 19            |
| <b>TOTAL GERAL</b><br><b>TOTAL GÉNÉRAL</b> | <b>10 126</b>             | <b>10 155</b> | <b>20 281</b> | <b>1</b>                  | <b>—</b> | <b>—</b> | <b>1</b>   | <b>—</b> | <b>—</b> | <b>10 127</b>  | <b>10 155</b> | <b>20 282</b> |



CONVENÇÃO  
CONVENTION

Homens } H  
Hommes }  
Mulheres } M  
Femmes }  
Total } T  
Total }

**População do Município de Jacaracy, Estado da Bahia, segundo o sexo, a idade e a nacionalidade**

Population du Município de Jacaracy, de l'État de Bahia, d'après le sexe, l'âge et la nationalité

| IDADE<br>ÂGE                               | Brasileiros<br>Brésiliens |               |               | Estrangeiros<br>Étrangers |   |   | Nacionalidade<br>ignorada<br>Nationalité<br>inconnue |          |           | Total<br>Total |               |               |
|--|---------------------------|---------------|---------------|---------------------------|---|---|--|----------|-----------|----------------|---------------|---------------|
|  | H                         | M             | T             | H                         | M | T | H  | M        | T         | H              | M             | T             |
| Dias<br>Jours                              | 18                        | 15            | 33            | —                         | — | — | —  | —        | —         | 18             | 15            | 33            |
| Mezes<br>Mois                              | 284                       | 302           | 586           | —                         | — | — | —  | —        | —         | 284            | 302           | 586           |
| Anos<br>Ans                                | 1                         | 278           | 314           | 592                       | — | — | —  | —        | —         | 278            | 314           | 592           |
|  | 2                         | 376           | 381           | 757                       | — | — | —  | —        | —         | 376            | 381           | 757           |
|  | 3                         | 384           | 428           | 812                       | — | — | —  | —        | —         | 384            | 428           | 812           |
|  | 4                         | 418           | 379           | 797                       | — | — | —  | —        | —         | 418            | 379           | 797           |
|  | 5                         | 368           | 356           | 724                       | — | — | —  | —        | —         | 368            | 356           | 724           |
|  | 6                         | 404           | 402           | 806                       | — | — | —  | —        | —         | 404            | 402           | 806           |
|  | 7                         | 407           | 388           | 795                       | — | — | —  | —        | —         | 407            | 388           | 795           |
|  | 8                         | 463           | 492           | 955                       | — | — | —  | —        | —         | 463            | 492           | 955           |
|  | 9                         | 281           | 265           | 546                       | — | — | —  | —        | —         | 281            | 265           | 546           |
|  | 10 a 14                   | 1 698         | 1 697         | 3 395                     | — | — | —  | —        | —         | 1 698          | 1 697         | 3 395         |
|  | 15 a 20                   | 1 373         | 1 699         | 3 072                     | — | — | —  | —        | —         | 1 373          | 1 699         | 3 072         |
|  | 21 a 24                   | 490           | 626           | 1 116                     | — | — | —  | —        | —         | 490            | 626           | 1 116         |
|  | 25 a 29                   | 559           | 793           | 1 352                     | — | — | —  | —        | —         | 559            | 793           | 1 352         |
|  | 30 a 39                   | 991           | 1 135         | 2 126                     | — | — | —  | —        | —         | 991            | 1 135         | 2 126         |
|  | 40 a 49                   | 767           | 743           | 1 510                     | — | — | —  | —        | —         | 767            | 743           | 1 510         |
| 50 a 59                                    | 552                       | 442           | 994           | —                         | — | — | —  | —        | 552       | 442            | 994           |               |
| 60 a 69                                    | 253                       | 271           | 524           | —                         | — | — | —  | —        | 253       | 271            | 524           |               |
| 70 a 79                                    | 120                       | 123           | 243           | —                         | — | — | —  | —        | 120       | 123            | 243           |               |
| 80 a 89                                    | 29                        | 49            | 78            | —                         | — | — | —  | —        | 29        | 49             | 78            |               |
| 90 a 99                                    | 9                         | 13            | 22            | —                         | — | — | —  | —        | 9         | 13             | 22            |               |
| 100 e +                                    | 2                         | 7             | 9             | —                         | — | — | —  | —        | 2         | 7              | 9             |               |
| Idade ignorada<br>Âge inconnu              | 18                        | 20            | 38            | —                         | — | — | 8  | 4        | 12        | 26             | 24            | 50            |
| <b>TOTAL GERAL</b><br><b>TOTAL GÉNÉRAL</b> | <b>10 542</b>             | <b>11 340</b> | <b>21 882</b> | —                         | — | — | <b>8</b>   | <b>4</b> | <b>12</b> | <b>10 550</b>  | <b>11 344</b> | <b>21 894</b> |

CONVENÇÃO  
CONVENTION

Homens  
Hommes } H

Mulheres  
Femmes } M

Total  
Total } T

População do Município de Jacobina, Estado da Bahia, segundo o sexo,  
a idade e a nacionalidade

Population du Municipie de Jacobina, de l'État de Bahia, d'après le sexe,  
l'âge et la nationalité

| IDADE<br>ÂGE                               | Brasileiros<br>Brésiliens |               |               | Estrangeiros<br>Étrangers |          |           | Nacionalidade<br>ignorada<br>Nationalité<br>inconnue |          |          | Total<br>Total |               |               |
|--|---------------------------|---------------|---------------|---------------------------|----------|-----------|--|----------|----------|----------------|---------------|---------------|
|  | H                         | M             | T             | H                         | M        | T         | H  | M        | T        | H              | M             | T             |
| Dias<br>Jours                              | 40                        | 50            | 90            | —                         | —        | —         | —  | —        | —        | 40             | 50            | 90            |
| Mezes<br>Mois                              | 566                       | 631           | 1 197         | —                         | —        | —         | —  | —        | —        | 566            | 631           | 1 197         |
| 1  | 619                       | 659           | 1 278         | —                         | —        | —         | —  | —        | —        | 619            | 659           | 1 278         |
|  | 2                         | 826           | 881           | 1 707                     | —        | —         | —  | —        | —        | 826            | 881           | 1 707         |
|  | 3                         | 920           | 904           | 1 824                     | —        | —         | —  | —        | —        | 920            | 904           | 1 824         |
|  | 4                         | 829           | 883           | 1 712                     | —        | —         | —  | —        | —        | 829            | 883           | 1 712         |
|  | 5                         | 848           | 896           | 1 744                     | —        | —         | —  | —        | —        | 848            | 896           | 1 744         |
|  | 6                         | 950           | 828           | 1 778                     | —        | —         | —  | —        | —        | 950            | 828           | 1 778         |
|  | 7                         | 858           | 887           | 1 745                     | —        | —         | —  | —        | —        | 858            | 887           | 1 745         |
|  | 8                         | 908           | 895           | 1 803                     | —        | —         | —  | —        | —        | 908            | 895           | 1 803         |
|  | 9                         | 677           | 624           | 1 301                     | —        | —         | —  | —        | —        | 677            | 624           | 1 301         |
|  | 10 a 14                   | 3 470         | 3 443         | 6 913                     | —        | 1         | 1  | —        | —        | 3 470          | 3 444         | 6 914         |
| Annos<br>Ans                               | 15 a 20                   | 2 885         | 3 308         | 6 193                     | 1        | —         | 1  | —        | —        | 2 886          | 3 308         | 6 194         |
|  | 21 a 24                   | 1 085         | 1 345         | 2 430                     | 2        | 1         | 3  | —        | —        | 1 087          | 1 346         | 2 433         |
|  | 25 a 29                   | 1 547         | 1 840         | 3 387                     | 1        | 1         | 2  | —        | —        | 1 548          | 1 841         | 3 389         |
|  | 30 a 39                   | 2 989         | 2 922         | 5 911                     | 16       | 1         | 17   | —        | —        | 3 005          | 2 923         | 5 928         |
|  | 40 a 49                   | 1 950         | 1 793         | 3 743                     | 2        | —         | 2  | —        | —        | 1 952          | 1 793         | 3 745         |
|  | 50 a 59                   | 1 058         | 968           | 2 026                     | 2        | 1         | 3  | —        | —        | 1 060          | 969           | 2 029         |
|  | 60 a 69                   | 655           | 598           | 1 253                     | 1        | 1         | 2  | —        | —        | 656            | 599           | 1 255         |
|  | 70 a 79                   | 237           | 252           | 489                       | —        | —         | —  | —        | —        | 237            | 252           | 489           |
|  | 80 a 89                   | 45            | 85            | 130                       | —        | —         | —  | —        | —        | 45             | 85            | 130           |
|  | 90 a 99                   | 15            | 21            | 36                        | —        | 1         | 1  | —        | —        | 15             | 22            | 37            |
| 100 e +                                    | 9                         | 7             | 16            | —                         | —        | —         | —  | —        | 9        | 7              | 16            |               |
| Idade ignorada<br>Âge inconnu              | 41                        | 21            | 62            | —                         | —        | —         | 1  | 3        | 4        | 42             | 24            | 66            |
| <b>TOTAL GERAL</b><br><b>TOTAL GÉNÉRAL</b> | <b>24 027</b>             | <b>24 741</b> | <b>48 768</b> | <b>25</b>                 | <b>7</b> | <b>32</b> | <b>1</b>   | <b>3</b> | <b>4</b> | <b>24 053</b>  | <b>24 751</b> | <b>48 804</b> |

CONVENÇÃO  
CONVENTION

Homens } H  
Hommes }  
Mulheres } M  
Femmes }  
Total } T  
Total }

População do Município de Jaguaribe, Estado da Bahia, segundo o sexo, a idade e a nacionalidade

Population du Muncipe de Jaguaribe, de l'État de Bahia, d'après le sexe, l'âge et la nationalité

| IDADE<br>ÂGE                               | Brasileiros<br>Brésiliens |              |               | Estrangeiros<br>Étrangers |          |           | Nacionalidade<br>ignorada<br>Nationalité<br>inconnue |          |          | Total<br>Total |              |               |
|--|---------------------------|--------------|---------------|---------------------------|----------|-----------|--|----------|----------|----------------|--------------|---------------|
|  | H                         | M            | T             | H                         | M        | T         | H  | M        | T        | H              | M            | T             |
| Dias<br>Jours                              | 10                        | 9            | 19            | —                         | —        | —         | —  | —        | —        | 10             | 9            | 19            |
| Mezes<br>Mois                              | 149                       | 124          | 273           | —                         | —        | —         | —  | —        | —        | 149            | 124          | 273           |
| Anos<br>Ans                                | 1                         | 118          | 243           | —                         | —        | —         | —  | —        | —        | 125            | 118          | 243           |
|  | 2                         | 167          | 321           | —                         | —        | —         | —  | —        | —        | 154            | 167          | 321           |
|  | 3                         | 168          | 331           | —                         | —        | —         | —  | —        | —        | 163            | 168          | 331           |
|  | 4                         | 174          | 335           | —                         | —        | —         | —  | —        | —        | 161            | 174          | 335           |
|  | 5                         | 162          | 336           | —                         | —        | —         | —  | —        | —        | 174            | 162          | 336           |
|  | 6                         | 169          | 330           | —                         | —        | —         | —  | —        | —        | 161            | 169          | 330           |
|  | 7                         | 173          | 347           | —                         | —        | —         | —  | —        | —        | 174            | 173          | 347           |
|  | 8                         | 173          | 340           | —                         | —        | —         | —  | —        | —        | 167            | 173          | 340           |
|  | 9                         | 135          | 262           | —                         | —        | —         | —  | —        | —        | 127            | 135          | 262           |
|  | 10 a 14                   | 589          | 1 275         | —                         | —        | —         | —  | —        | —        | 686            | 589          | 1 275         |
|  | 15 a 20                   | 773          | 1 552         | —                         | —        | —         | —  | —        | —        | 779            | 773          | 1 552         |
|  | 21 a 24                   | 384          | 732           | —                         | —        | —         | —  | —        | —        | 348            | 384          | 732           |
|  | 25 a 29                   | 536          | 1 016         | 1                         | —        | —         | 1  | —        | —        | 481            | 536          | 1 017         |
|  | 30 a 39                   | 697          | 1 448         | 3                         | —        | —         | 3  | —        | —        | 754            | 697          | 1 451         |
| 40 a 49                                    | 502                       | 1 065        | 4             | —                         | —        | 4         | —  | —        | 567      | 502            | 1 069        |               |
| 50 a 59                                    | 301                       | 653          | 4             | —                         | —        | 4         | —  | —        | 356      | 301            | 657          |               |
| 60 a 69                                    | 204                       | 419          | —             | —                         | —        | —         | —  | —        | 215      | 204            | 419          |               |
| 70 a 79                                    | 100                       | 182          | 1             | —                         | —        | 1         | —  | —        | 83       | 100            | 183          |               |
| 80 a 89                                    | 35                        | 71           | —             | —                         | —        | —         | —  | —        | 36       | 35             | 71           |               |
| 90 a 99                                    | 9                         | 14           | —             | —                         | —        | —         | —  | —        | 5        | 9              | 14           |               |
| 100 e +                                    | 5                         | 7            | —             | 1                         | —        | 1         | —  | —        | 2        | 6              | 8            |               |
| Idade ignorada<br>Âge inconnu              | 6                         | 11           | —             | —                         | —        | —         | 1  | 1        | 2        | 6              | 7            | 13            |
| <b>TOTAL GERAL</b><br><b>TOTAL GÉNÉRAL</b> | <b>5 869</b>              | <b>5 713</b> | <b>11 582</b> | <b>13</b>                 | <b>1</b> | <b>14</b> | <b>1</b>   | <b>1</b> | <b>2</b> | <b>5 883</b>   | <b>5 715</b> | <b>11 598</b> |

CONVENÇÃO  
CONVENTION

Homens  
Hommes } H

Mulheres  
Femmes } M

Total  
Total } T

População do Município de Jequié, Estado da Bahia, segundo  
o sexo, a idade e a nacionalidade

Population du Municipie de Jequié, de l'État de Bahia, d'après le  
sexe, l'âge et la nationalité

| IDADE<br>ÂGE                               | Brazileiros<br>Brésiliens |               |               | Estrangeiros<br>Étrangers |           |            | Nacionalidade<br>ignorada<br>Nationalité<br>inconnue |            |            | Total<br>Total |               |               |
|--|---------------------------|---------------|---------------|---------------------------|-----------|------------|--|------------|------------|----------------|---------------|---------------|
|  | H                         | M             | T             | H                         | M         | T          | H  | M          | T          | H              | M             | T             |
| Dias<br>Jours                              | 35                        | 26            | 61            | —                         | —         | —          | —  | —          | —          | 35             | 26            | 61            |
| Mezes<br>Mois                              | 474                       | 486           | 960           | 1                         | —         | 1          | —  | —          | —          | 475            | 486           | 961           |
| Anos<br>Ans                                | 1                         | 524           | 544           | 1 068                     | —         | —          | —  | —          | —          | 524            | 544           | 1 068         |
|  | 2                         | 734           | 672           | 1 406                     | —         | —          | —  | —          | —          | 734            | 672           | 1 406         |
|  | 3                         | 723           | 741           | 1 464                     | —         | —          | —  | —          | —          | 723            | 741           | 1 464         |
|  | 4                         | 722           | 682           | 1 404                     | —         | —          | —  | —          | —          | 722            | 682           | 1 404         |
|  | 5                         | 679           | 654           | 1 333                     | —         | —          | —  | —          | —          | 679            | 654           | 1 333         |
|  | 6                         | 719           | 694           | 1 413                     | —         | —          | —  | —          | —          | 719            | 694           | 1 413         |
|  | 7                         | 713           | 662           | 1 375                     | —         | —          | —  | —          | —          | 713            | 662           | 1 375         |
|  | 8                         | 840           | 752           | 1 592                     | —         | —          | —  | —          | —          | 840            | 752           | 1 592         |
|  | 9                         | 446           | 499           | 945                       | —         | —          | —  | —          | —          | 446            | 499           | 945           |
|  | 10 a 14                   | 2 659         | 2 633         | 5 292                     | 1         | —          | 1  | —          | —          | 2 660          | 2 633         | 5 293         |
| 15 a 20                                    | 2 721                     | 3 125         | 5 846         | 8                         | 1         | 9          | —  | —          | 2 729      | 3 126          | 5 855         |               |
| 21 a 24                                    | 1 179                     | 1 195         | 2 374         | 11                        | —         | 11         | —  | 1          | 1 190      | 1 196          | 2 386         |               |
| 25 a 29                                    | 1 341                     | 1 410         | 2 751         | 17                        | 3         | 20         | —  | 1          | 1 358      | 1 414          | 2 772         |               |
| 30 a 39                                    | 2 180                     | 2 168         | 4 348         | 38                        | 5         | 43         | —  | —          | 2 218      | 2 173          | 4 391         |               |
| 40 a 49                                    | 1 701                     | 1 376         | 3 077         | 6                         | —         | 6          | 1  | —          | 1 708      | 1 376          | 3 084         |               |
| 50 a 59                                    | 847                       | 661           | 1 508         | 6                         | 3         | 9          | —  | —          | 853        | 664            | 1 517         |               |
| 60 a 69                                    | 517                       | 422           | 939           | 4                         | —         | 4          | —  | —          | 521        | 422            | 943           |               |
| 70 a 79                                    | 163                       | 138           | 301           | 2                         | —         | 2          | —  | 1          | 165        | 139            | 304           |               |
| 80 a 89                                    | 60                        | 76            | 136           | 1                         | —         | 1          | —  | —          | 61         | 76             | 137           |               |
| 90 a 99                                    | 18                        | 23            | 41            | —                         | —         | —          | —  | —          | 18         | 23             | 41            |               |
| 100 e +                                    | 7                         | 19            | 26            | —                         | —         | —          | —  | —          | 7          | 19             | 26            |               |
| Idade ignorada<br>Âge inconnu              | 61                        | 35            | 96            | —                         | —         | —          | 442  | 366        | 808        | 503            | 401           | 904           |
| <b>TOTAL GERAL</b><br><b>TOTAL GÉNÉRAL</b> | <b>20 063</b>             | <b>19 693</b> | <b>39 756</b> | <b>95</b>                 | <b>12</b> | <b>107</b> | <b>443</b>   | <b>369</b> | <b>812</b> | <b>20 601</b>  | <b>20 074</b> | <b>40 675</b> |

CONVENÇÃO  
CONVENTION

Homens } H  
Hommes }  
Mulheres } M  
Femmes }  
Total } T  
Total }

**População do Município de Jequiçá, Estado da Bahia, segundo o sexo, a idade e a nacionalidade**

Population du Municipè de Jequiçá, de l'État de Bahia, d'après le sexe, l'âge et la nationalité

| IDADE<br>ÂGE                                | Brazileiros<br>Brésiliens |               |               | Estrangeiros<br>Étrangers |          |           | Nacionalidade<br>ignorada<br>Nationalité<br>inconnue |          |           | Total<br>Total |               |               |
|---|---------------------------|---------------|---------------|---------------------------|----------|-----------|--|----------|-----------|----------------|---------------|---------------|
|   | H                         | M             | T             | H                         | M        | T         | H  | M        | T         | H              | M             | T             |
| Dias<br>Jours                               | 8                         | 3             | 11            | —                         | —        | —         | —  | —        | —         | 8              | 3             | 11            |
| Mezes<br>Mois                               | 119                       | 116           | 235           | —                         | —        | —         | —  | —        | —         | 119            | 116           | 235           |
| Anos<br>Ans                                 | 1                         | 329           | 323           | 652                       | —        | —         | —  | —        | —         | 329            | 323           | 652           |
|   | 2                         | 384           | 394           | 778                       | —        | —         | —  | —        | —         | 384            | 394           | 778           |
|   | 3                         | 410           | 394           | 804                       | —        | —         | —  | —        | —         | 410            | 394           | 804           |
|   | 4                         | 386           | 364           | 750                       | —        | —         | —  | 1        | 1         | 386            | 365           | 751           |
|   | 5                         | 374           | 383           | 757                       | —        | —         | —  | —        | —         | 374            | 383           | 757           |
|   | 6                         | 407           | 391           | 798                       | —        | —         | —  | —        | —         | 407            | 391           | 798           |
|   | 7                         | 383           | 383           | 766                       | —        | —         | —  | —        | —         | 383            | 383           | 766           |
|   | 8                         | 412           | 390           | 802                       | —        | —         | —  | —        | —         | 412            | 390           | 802           |
|   | 9                         | 301           | 316           | 617                       | —        | —         | —  | —        | —         | 301            | 316           | 617           |
|   | 10 a 14                   | 1 596         | 1 564         | 3 160                     | —        | —         | —  | —        | —         | 1 596          | 1 564         | 3 160         |
|   | 15 a 20                   | 1 909         | 2 127         | 4 036                     | —        | —         | —  | —        | —         | 1 909          | 2 127         | 4 036         |
|   | 21 a 24                   | 688           | 787           | 1 475                     | 1        | —         | 1  | —        | —         | 689            | 787           | 1 476         |
|   | 25 a 29                   | 828           | 998           | 1 826                     | —        | —         | —  | —        | —         | 828            | 998           | 1 826         |
|   | 30 a 39                   | 1 206         | 1 403         | 2 609                     | 5        | 1         | 6  | —        | —         | 1 211          | 1 404         | 2 615         |
|   | 40 a 49                   | 1 112         | 996           | 2 108                     | 2        | —         | 2  | —        | —         | 1 114          | 996           | 2 110         |
|   | 50 a 59                   | 621           | 548           | 1 169                     | 6        | —         | 6  | —        | —         | 627            | 548           | 1 175         |
| 60 a 69                                     | 323                       | 319           | 642           | 4                         | 1        | 5         | —  | —        | 327       | 320            | 647           |               |
| 70 a 79                                     | 105                       | 125           | 230           | —                         | —        | —         | —  | —        | 105       | 125            | 230           |               |
| 80 a 89                                     | 38                        | 57            | 95            | —                         | —        | —         | —  | —        | 38        | 57             | 95            |               |
| 90 a 99                                     | 5                         | 15            | 20            | —                         | —        | —         | —  | —        | 5         | 15             | 20            |               |
| 100 e +                                     | 6                         | 11            | 17            | —                         | —        | —         | —  | —        | 6         | 11             | 17            |               |
| Idade ignorada<br>Âge inconnu               | 3                         | 5             | 8             | —                         | —        | —         | 6  | 5        | 11        | 9              | 10            | 19            |
| <b>TOTAL GERAL.</b><br><b>TOTAL GÉNÉRAL</b> | <b>11 953</b>             | <b>12 412</b> | <b>24 365</b> | <b>18</b>                 | <b>2</b> | <b>20</b> | <b>6</b>   | <b>6</b> | <b>12</b> | <b>11 977</b>  | <b>12 420</b> | <b>24 397</b> |

CONVENÇÃO  
CONVENTION

Homens  
Hommes } H

Mulheres  
Femmes } M

Total  
Total } T

**População do Município de Joazeiro, Estado da Bahia, segundo o sexo,  
a idade e a nacionalidade**

Population du Municip de Joazeiro, de l'État de Bahia, d'après le sexe,  
l'âge et la nationalité

| IDADE<br>ÂGE                               | Brazileiros<br>Brésiliens |               |               | Estrangeiros<br>Étrangers |           |           | Nacionalidade<br>ignorada<br>Nationalité<br>inconnue |          |          | Total<br>Total |               |               |
|--|---------------------------|---------------|---------------|---------------------------|-----------|-----------|--|----------|----------|----------------|---------------|---------------|
|  | H                         | M             | T             | H                         | M         | T         | H  | M        | T        | H              | M             | T             |
|  | Dias<br>Jours             | 13            | 19            | 32                        | —         | —         | —  | —        | —        | —              | 13            | 19            |
| Mezes<br>Mois                              | 357                       | 260           | 617           | —                         | —         | —         | —  | —        | —        | 357            | 260           | 617           |
| Anos<br>Ans                                | 1                         | 275           | 267           | 542                       | —         | —         | —  | —        | —        | 275            | 267           | 542           |
|  | 2                         | 359           | 347           | 706                       | —         | —         | —  | —        | —        | 359            | 347           | 706           |
|  | 3                         | 370           | 349           | 719                       | —         | —         | —  | —        | —        | 370            | 349           | 719           |
|  | 4                         | 298           | 322           | 620                       | —         | —         | —  | —        | —        | 298            | 322           | 620           |
|  | 5                         | 344           | 386           | 730                       | —         | —         | —  | —        | —        | 344            | 386           | 730           |
|  | 6                         | 355           | 328           | 683                       | —         | —         | —  | —        | —        | 355            | 328           | 683           |
|  | 7                         | 362           | 385           | 747                       | —         | —         | —  | —        | —        | 362            | 385           | 747           |
|  | 8                         | 388           | 340           | 728                       | —         | —         | —  | —        | —        | 388            | 340           | 728           |
|  | 9                         | 271           | 259           | 530                       | —         | —         | —  | —        | —        | 271            | 259           | 530           |
|  | 10 a 14                   | 1 559         | 1 536         | 3 095                     | 2         | —         | 2  | —        | —        | 1 561          | 1 536         | 3 097         |
|  | 15 a 20                   | 1 589         | 1 781         | 3 370                     | 1         | —         | 1  | —        | —        | 1 590          | 1 781         | 3 371         |
|  | 21 a 24                   | 736           | 952           | 1 688                     | 2         | —         | 2  | —        | —        | 738            | 952           | 1 690         |
|  | 25 a 29                   | 858           | 1 038         | 1 896                     | 2         | 6         | 8  | —        | —        | 860            | 1 044         | 1 904         |
|  | 30 a 39                   | 1 391         | 1 813         | 3 204                     | 8         | 2         | 10   | —        | —        | 1 399          | 1 815         | 3 214         |
| 40 a 49                                    | 1 123                     | 1 088         | 2 211         | 5                         | 1         | 6         | —  | —        | 1 128    | 1 089          | 2 217         |               |
| 50 a 59                                    | 552                       | 598           | 1 150         | —                         | —         | —         | —  | —        | 552      | 598            | 1 150         |               |
| 60 a 69                                    | 279                       | 315           | 594           | 1                         | —         | 1         | —  | —        | 280      | 315            | 595           |               |
| 70 a 79                                    | 113                       | 122           | 235           | —                         | 1         | 1         | —  | —        | 113      | 123            | 236           |               |
| 80 a 89                                    | 24                        | 38            | 62            | 1                         | —         | 1         | —  | —        | 25       | 38             | 63            |               |
| 90 a 99                                    | 7                         | 15            | 22            | —                         | —         | —         | —  | —        | 7        | 15             | 22            |               |
| 100 e +                                    | 1                         | 3             | 4             | —                         | —         | —         | —  | —        | 1        | 3              | 4             |               |
| Idade ignorada<br>Âge inconnu              | 20                        | 16            | 36            | —                         | —         | —         | 2  | —        | 2        | 22             | 16            | 38            |
| <b>TOTAL GERAL</b><br><b>TOTAL GÉNÉRAL</b> | <b>11 644</b>             | <b>12 577</b> | <b>24 221</b> | <b>22</b>                 | <b>10</b> | <b>32</b> | <b>2</b>   | <b>—</b> | <b>2</b> | <b>11 668</b>  | <b>12 587</b> | <b>24 255</b> |

CONVENÇÃO  
CONVENTION

Homens } H  
Hommes }  
Mulheres } M  
Femmes }  
Total } T  
Total }

População do Município de Jussiape, Estado da Bahia, segundo o sexo, a idade e a nacionalidade

Population du Municip de Jussiape, de l'État de Bahia, d'après le sexe, l'âge et la nationalité

| IDADE<br>ÂGE                               | Brazileiros<br>Brésiliens |              |               | Estrangeiros<br>Étrangers |          |           | Nacionalidade<br>ignorada<br>Nationalité<br>inconnue |          |          | Total<br>Total |              |               |
|--|---------------------------|--------------|---------------|---------------------------|----------|-----------|--|----------|----------|----------------|--------------|---------------|
|  | H                         | M            | T             | H                         | M        | T         | H  | M        | T        | H              | M            | T             |
| Dias<br>Jours                              | 14                        | 12           | 26            | —                         | —        | —         | —  | —        | —        | 14             | 12           | 26            |
| Mezes<br>Mois                              | 223                       | 193          | 416           | —                         | 1        | 1         | —  | —        | —        | 223            | 194          | 417           |
| Anos<br>Ans                                | 1                         | 193          | 181           | 374                       | —        | —         | —  | —        | —        | 193            | 181          | 374           |
|  | 2                         | 286          | 312           | 598                       | —        | —         | —  | —        | —        | 286            | 312          | 598           |
|  | 3                         | 294          | 274           | 568                       | —        | —         | —  | —        | —        | 294            | 274          | 568           |
|  | 4                         | 318          | 322           | 650                       | 1        | —         | 1  | —        | —        | 319            | 332          | 651           |
|  | 5                         | 301          | 286           | 587                       | —        | —         | —  | —        | —        | 301            | 286          | 587           |
|  | 6                         | 337          | 312           | 649                       | —        | —         | —  | —        | —        | 337            | 312          | 649           |
|  | 7                         | 262          | 270           | 532                       | 1        | —         | 1  | —        | —        | 263            | 270          | 533           |
|  | 8                         | 364          | 344           | 708                       | —        | —         | —  | —        | —        | 364            | 344          | 708           |
|  | 9                         | 187          | 151           | 338                       | —        | —         | —  | —        | —        | 187            | 151          | 338           |
|  | 10 a 14                   | 1 254        | 1 300         | 2 554                     | 1        | —         | 1  | 1        | —        | 1 256          | 1 300        | 2 556         |
| 15 a 20                                    | 1 216                     | 1 360        | 2 576         | —                         | —        | —         | —  | —        | 1 216    | 1 360          | 2 576        |               |
| 21 a 24                                    | 462                       | 538          | 1 000         | —                         | —        | —         | —  | —        | 462      | 538            | 1 000        |               |
| 25 a 29                                    | 680                       | 680          | 1 360         | 4                         | 1        | 5         | —  | —        | 684      | 681            | 1 365        |               |
| 30 a 39                                    | 1 014                     | 984          | 1 998         | 2                         | —        | 2         | —  | —        | 1 016    | 984            | 2 000        |               |
| 40 a 49                                    | 668                       | 667          | 1 335         | 4                         | —        | 4         | 1  | —        | 673      | 667            | 1 340        |               |
| 50 a 59                                    | 421                       | 336          | 757           | —                         | —        | —         | —  | —        | 421      | 336            | 757          |               |
| 60 a 69                                    | 224                       | 214          | 438           | 1                         | —        | 1         | —  | —        | 225      | 214            | 439          |               |
| 70 a 79                                    | 83                        | 97           | 180           | —                         | —        | —         | —  | —        | 83       | 97             | 180          |               |
| 80 a 89                                    | 17                        | 35           | 52            | —                         | —        | —         | —  | —        | 17       | 35             | 52           |               |
| 90 a 99                                    | 6                         | 9            | 15            | —                         | —        | —         | —  | —        | 6        | 9              | 15           |               |
| 100 e +                                    | 3                         | 3            | 6             | —                         | —        | —         | —  | —        | 3        | 3              | 6            |               |
| Idade ignorada<br>Âge inconnu              | 13                        | 18           | 31            | —                         | —        | —         | 2  | 1        | 3        | 15             | 19           | 34            |
| <b>TOTAL GERAL</b><br><b>TOTAL GÉNÉRAL</b> | <b>8 840</b>              | <b>8 908</b> | <b>17 748</b> | <b>14</b>                 | <b>2</b> | <b>16</b> | <b>4</b>   | <b>1</b> | <b>5</b> | <b>8 858</b>   | <b>8 911</b> | <b>17 769</b> |

CONVENÇÃO  
CONVENTION

{ Homens  
Hommes } H

{ Mulheres  
Femmes } M

{ Total  
Total } T

População do Município de Lage, Estado da Bahia, segundo o sexo,  
a idade e a nacionalidade

Population du Municipie de Lage, de l'État de Bahia, d'après le sexe,  
l'âge et la nationalité

| IDADE<br>ÂGE                               | Brazileiros<br>Brésiliens |              |               | Estrangeiros<br>Étrangers |          |          | Nacionalidade<br>ignorada<br>Nationalité<br>inconnue |          |          | Total<br>Total |              |               |
|--|---------------------------|--------------|---------------|---------------------------|----------|----------|--|----------|----------|----------------|--------------|---------------|
|  | H                         | M            | T             | H                         | M        | T        | H  | M        | T        | H              | M            | T             |
| Dias<br>Jours                              | 11                        | 6            | 17            | —                         | —        | —        | —  | —        | —        | 11             | 6            | 17            |
| Mezes<br>Mois                              | 132                       | 111          | 243           | —                         | —        | —        | —  | —        | —        | 132            | 111          | 243           |
| Anos<br>Ans                                | 1                         | 236          | 187           | 423                       | —        | —        | —  | —        | —        | 236            | 187          | 423           |
|  | 2                         | 311          | 266           | 577                       | —        | —        | —  | —        | —        | 311            | 266          | 577           |
|  | 3                         | 281          | 254           | 535                       | —        | —        | —  | —        | —        | 281            | 254          | 535           |
|  | 4                         | 288          | 281           | 569                       | —        | —        | —  | —        | —        | 288            | 281          | 569           |
|  | 5                         | 304          | 276           | 580                       | —        | —        | —  | —        | —        | 304            | 276          | 580           |
|  | 6                         | 298          | 245           | 543                       | —        | —        | —  | —        | —        | 298            | 245          | 543           |
|  | 7                         | 283          | 216           | 499                       | —        | —        | —  | —        | —        | 283            | 216          | 499           |
|  | 8                         | 344          | 234           | 578                       | —        | —        | —  | —        | —        | 344            | 234          | 578           |
|  | 9                         | 204          | 162           | 366                       | —        | —        | —  | —        | —        | 204            | 162          | 366           |
|  | 10 a 14                   | 1 032        | 943           | 1 975                     | —        | —        | —  | —        | —        | 1 032          | 943          | 1 975         |
| 15 a 20                                    | 903                       | 1 220        | 2 123         | —                         | —        | —        | —  | —        | 903      | 1 220          | 2 123        |               |
| 21 a 24                                    | 240                       | 324          | 564           | —                         | —        | —        | —  | —        | 240      | 324            | 564          |               |
| 25 a 29                                    | 387                       | 518          | 905           | 1                         | —        | 1        | —  | —        | 388      | 518            | 906          |               |
| 30 a 39                                    | 687                       | 790          | 1 477         | —                         | —        | —        | —  | —        | 687      | 790            | 1 477        |               |
| 40 a 49                                    | 681                       | 621          | 1 302         | 1                         | —        | 1        | —  | —        | 682      | 621            | 1 303        |               |
| 50 a 59                                    | 398                       | 338          | 736           | 1                         | —        | 1        | —  | —        | 399      | 338            | 737          |               |
| 60 a 69                                    | 223                       | 219          | 442           | —                         | —        | —        | —  | —        | 223      | 219            | 442          |               |
| 70 a 79                                    | 78                        | 80           | 158           | —                         | —        | —        | —  | —        | 78       | 80             | 158          |               |
| 80 a 89                                    | 23                        | 28           | 51            | —                         | 1        | 1        | —  | —        | 23       | 29             | 52           |               |
| 90 a 99                                    | 7                         | 14           | 21            | —                         | 1        | 1        | —  | —        | 7        | 15             | 22           |               |
| 100 e +                                    | —                         | —            | —             | —                         | —        | —        | —  | —        | —        | —              | —            |               |
| Idade ignotada<br>Âge inconnu              | 11                        | 9            | 20            | —                         | —        | —        | —  | 1        | 1        | 11             | 10           | 21            |
| <b>TOTAL GERAL</b><br><b>TOTAL GÉNÉRAL</b> | <b>7 362</b>              | <b>7 342</b> | <b>14 704</b> | <b>3</b>                  | <b>2</b> | <b>5</b> | <b>—</b>   | <b>1</b> | <b>1</b> | <b>7 365</b>   | <b>7 345</b> | <b>14 710</b> |



CONVENÇÃO  
CONVENTION

Homens } H  
Hommes }  
Mulheres } M  
Femmes }  
Total } T  
Total }

**População do Município de Lençóes, Estado da Bahia, segundo o sexo, a idade e a nacionalidade**

Population du Municip de Lençóes de l'État de Bahia, d'après le sexe, l'âge et la nationalité

| IDADE<br>ÂGE                               | Brazileiros<br>Brésiliens |              |              | Estrangeiros<br>Étrangers |          |          | Nacionalidade<br>ignorada<br>Nationalité<br>inconnue |          |          | Total<br>Total |              |              |
|--|---------------------------|--------------|--------------|---------------------------|----------|----------|--|----------|----------|----------------|--------------|--------------|
|  | H                         | M            | T            | H                         | M        | T        | H  | M        | T        | H              | M            | T            |
| Dias<br>Jours                              | 2                         | 7            | 9            | —                         | —        | —        | —  | —        | —        | 2              | 7            | 9            |
| Mezes<br>Mois                              | 105                       | 73           | 178          | —                         | —        | —        | —  | —        | —        | 105            | 73           | 178          |
| Annos<br>Ans                               | 1                         | 72           | 73           | 145                       | —        | —        | —  | —        | —        | 72             | 73           | 145          |
|  | 2                         | 84           | 80           | 164                       | —        | —        | —  | —        | —        | 84             | 80           | 164          |
|  | 3                         | 82           | 76           | 158                       | —        | —        | —  | —        | —        | 82             | 76           | 158          |
|  | 4                         | 108          | 90           | 198                       | —        | —        | —  | —        | —        | 108            | 90           | 198          |
|  | 5                         | 82           | 89           | 171                       | —        | —        | —  | —        | —        | 82             | 89           | 171          |
|  | 6                         | 84           | 91           | 175                       | —        | —        | —  | —        | —        | 84             | 91           | 175          |
|  | 7                         | 67           | 76           | 143                       | —        | —        | —  | —        | —        | 67             | 76           | 143          |
|  | 8                         | 92           | 107          | 199                       | —        | —        | —  | —        | —        | 92             | 107          | 199          |
|  | 9                         | 67           | 78           | 145                       | —        | —        | —  | —        | —        | 67             | 78           | 145          |
|  | 10 a 14                   | 457          | 393          | 850                       | —        | —        | —  | —        | —        | 457            | 393          | 850          |
| 15 a 20                                    | 487                       | 453          | 940          | —                         | —        | —        | —  | —        | 487      | 453            | 940          |              |
| 21 a 24                                    | 295                       | 270          | 565          | —                         | —        | —        | —  | —        | 295      | 270            | 565          |              |
| 25 a 29                                    | 370                       | 411          | 781          | —                         | —        | —        | —  | —        | 370      | 411            | 781          |              |
| 30 a 39                                    | 701                       | 636          | 1 337        | 3                         | —        | —        | 3  | —        | 704      | 636            | 1 340        |              |
| 40 a 49                                    | 457                       | 374          | 831          | —                         | —        | —        | —  | —        | 457      | 374            | 831          |              |
| 50 a 59                                    | 209                       | 200          | 409          | —                         | —        | —        | —  | —        | 209      | 200            | 409          |              |
| 60 a 69                                    | 97                        | 151          | 248          | —                         | —        | —        | —  | —        | 97       | 151            | 248          |              |
| 70 a 79                                    | 41                        | 52           | 93           | 1                         | —        | —        | 1  | —        | 42       | 52             | 94           |              |
| 80 a 89                                    | 11                        | 20           | 31           | 1                         | —        | —        | 1  | —        | 12       | 20             | 32           |              |
| 90 a 99                                    | 4                         | 4            | 8            | —                         | —        | —        | —  | —        | 4        | 4              | 8            |              |
| 100 e +                                    | 1                         | 1            | 2            | —                         | —        | —        | —  | —        | 1        | 1              | 2            |              |
| Idade ignorada<br>Âge inconnu              | 2                         | 2            | 4            | —                         | —        | —        | —  | —        | 2        | 2              | 4            |              |
| <b>TOTAL GERAL</b><br><b>TOTAL GÉNÉRAL</b> | <b>3 977</b>              | <b>3 807</b> | <b>7 784</b> | <b>5</b>                  | <b>—</b> | <b>—</b> | <b>5</b>   | <b>—</b> | <b>—</b> | <b>3 982</b>   | <b>3 807</b> | <b>7 789</b> |

CONVENÇÃO  
CONVENTION

|          |   |   |
|----------|---|---|
| Homens   | } | H |
| Hommes   |   |   |
| Mulheres | } | M |
| Femmes   |   |   |
| Total    | } | T |
| Total    |   |   |

**População do Município de Macahubas, Estado da Bahia, segundo o sexo, a idade e a nacionalidade**

Population du Municip de Macahubas, de l'État de Bahia, d'après le sexe, l'âge et la nationalité

| IDADE<br>ÂGE                               | Brazileiros<br>Brésiliens |               |               | Estrangeiros<br>Étrangers |          |          | Nacionalidade<br>ignorada<br>Nationalité<br>inconnue |          |          | Total<br>Total |               |               |       |
|--|---------------------------|---------------|---------------|---------------------------|----------|----------|--|----------|----------|----------------|---------------|---------------|-------|
|  | H                         | M             | T             | H                         | M        | T        | H  | M        | T        | H              | M             | T             |       |
|  | Dias<br>Jours             | 26            | 18            | 44                        | —        | —        | —  | —        | —        | —              | 26            | 18            | 44    |
| Mezes<br>Mois                              | 403                       | 417           | 820           | —                         | —        | —        | —  | —        | —        | 403            | 417           | 820           |       |
| Annos<br>Ans                               | 1                         | 484           | 464           | 948                       | —        | —        | —  | —        | —        | 484            | 464           | 948           |       |
|  | 2                         | 707           | 679           | 1 386                     | —        | —        | —  | —        | —        | 707            | 679           | 1 386         |       |
|  | 3                         | 631           | 665           | 1 297                     | —        | —        | —  | —        | —        | 631            | 666           | 1 297         |       |
|  | 4                         | 778           | 694           | 1 472                     | —        | —        | —  | —        | —        | 778            | 694           | 1 472         |       |
|  | 5                         | 650           | 630           | 1 280                     | —        | —        | —  | —        | —        | 650            | 630           | 1 280         |       |
|  | 6                         | 774           | 781           | 1 555                     | —        | —        | —  | —        | —        | 774            | 781           | 1 555         |       |
|  | 7                         | 563           | 581           | 1 144                     | —        | —        | —  | —        | —        | 563            | 581           | 1 144         |       |
|  | 8                         | 778           | 792           | 1 570                     | —        | —        | —  | —        | —        | 778            | 792           | 1 570         |       |
|  | 9                         | 459           | 443           | 902                       | —        | —        | —  | —        | —        | 459            | 443           | 902           |       |
|  | 10 a 14                   | 2 858         | 2 719         | 5 577                     | —        | —        | —  | —        | —        | 2 858          | 2 719         | 5 577         |       |
|  | 15 a 20                   | 2 428         | 2 781         | 5 209                     | 1        | —        | 1  | —        | —        | 2 429          | 2 781         | 5 210         |       |
|  | 21 a 24                   | 969           | 1 150         | 2 119                     | —        | —        | —  | —        | —        | 969            | 1 150         | 2 119         |       |
|  | 25 a 29                   | 1 115         | 1 403         | 2 518                     | —        | —        | —  | —        | —        | 1 115          | 1 403         | 2 518         |       |
|  | 30 a 39                   | 1 921         | 2 075         | 3 996                     | —        | —        | —  | 3        | —        | 3              | 1 924         | 2 075         | 3 999 |
|  | 40 a 49                   | 1 404         | 1 400         | 2 804                     | —        | —        | —  | —        | —        | —              | 1 404         | 1 400         | 2 804 |
|  | 50 a 59                   | 919           | 891           | 1 810                     | —        | —        | —  | —        | —        | —              | 919           | 891           | 1 810 |
|  | 60 a 69                   | 558           | 563           | 1 121                     | —        | —        | —  | —        | —        | —              | 558           | 563           | 1 121 |
|  | 70 a 79                   | 238           | 241           | 479                       | —        | —        | —  | —        | —        | —              | 238           | 241           | 479   |
|  | 80 a 89                   | 66            | 99            | 165                       | —        | —        | —  | —        | —        | —              | 66            | 99            | 165   |
| 90 a 99                                    | 18                        | 40            | 58            | —                         | —        | —        | —  | —        | —        | 18             | 40            | 58            |       |
| 100 e +                                    | 15                        | 13            | 28            | —                         | —        | —        | —  | —        | —        | 15             | 13            | 28            |       |
| Idade ignorada<br>Âge inconnu              | 14                        | 15            | 29            | —                         | —        | —        | 4  | —        | 4        | 18             | 15            | 33            |       |
| <b>TOTAL GERAL</b><br><b>TOTAL GÉNÉRAL</b> | <b>18 776</b>             | <b>19 555</b> | <b>38 331</b> | <b>1</b>                  | <b>—</b> | <b>1</b> | <b>7</b>   | <b>—</b> | <b>7</b> | <b>18 784</b>  | <b>19 555</b> | <b>38 339</b> |       |

CONVENÇÃO  
CONVENTION

Homens } H  
Hommes }  
Mulheres } M  
Femmes }  
Total } T  
Total }

População do Município de Maracás, Estado da Bahia, segundo o sexo, a idade e a nacionalidade

Population du Municipie de Maracás, de l'État de Bahia, d'après le sexe, l'âge et la nationalité

| IDADE<br>ÂGE                               | Brazileiros<br>Brésiliens |               |               | Estrangeiros<br>Étrangers |           |           | Nacionalidade<br>ignorada<br>Nationalité<br>inconnue |          |          | Total<br>Total |               |               |
|--|---------------------------|---------------|---------------|---------------------------|-----------|-----------|--|----------|----------|----------------|---------------|---------------|
|  | H                         | M             | T             | H                         | M         | T         | H  | M        | T        | H              | M             | T             |
| Dias<br>Jours                              | 17                        | 25            | 42            | —                         | —         | —         | —  | —        | —        | 17             | 25            | 42            |
| Mezes<br>Mois                              | 398                       | 405           | 803           | —                         | —         | —         | —  | —        | —        | 398            | 405           | 803           |
| Anos<br>Ans                                | 1                         | 427           | 433           | 860                       | —         | —         | —  | —        | —        | 427            | 433           | 860           |
|  | 2                         | 655           | 635           | 1 290                     | 1         | —         | 1  | —        | —        | 656            | 635           | 1 291         |
|  | 3                         | 557           | 545           | 1 102                     | —         | 1         | 1  | —        | —        | 557            | 546           | 1 103         |
|  | 4                         | 600           | 619           | 1 219                     | —         | —         | —  | —        | —        | 600            | 619           | 1 219         |
|  | 5                         | 564           | 559           | 1 123                     | 3         | —         | 3  | —        | —        | 567            | 559           | 1 126         |
|  | 6                         | 625           | 635           | 1 260                     | 1         | —         | 1  | —        | —        | 626            | 635           | 1 261         |
|  | 7                         | 556           | 583           | 1 139                     | —         | 1         | 1  | —        | —        | 556            | 584           | 1 140         |
|  | 8                         | 707           | 666           | 1 373                     | —         | —         | —  | —        | —        | 707            | 666           | 1 373         |
|  | 9                         | 415           | 391           | 806                       | —         | —         | —  | —        | —        | 415            | 391           | 806           |
|  | 10 a 14                   | 2 479         | 2 325         | 4 804                     | —         | 1         | 1  | —        | —        | 2 479          | 2 326         | 4 805         |
| 15 a 20                                    | 2 233                     | 2 341         | 4 574         | —                         | —         | —         | 1  | —        | 1        | 2 234          | 2 341         | 4 575         |
| 21 a 24                                    | 1 086                     | 990           | 2 076         | 7                         | 1         | 8         | 1  | —        | 1        | 1 094          | 991           | 2 085         |
| 25 a 29                                    | 1 235                     | 1 247         | 2 482         | 6                         | 1         | 7         | —  | —        | —        | 1 241          | 1 248         | 2 489         |
| 30 a 39                                    | 1 919                     | 1 687         | 3 606         | 11                        | 2         | 13        | —  | —        | —        | 1 930          | 1 689         | 3 619         |
| 40 a 49                                    | 1 439                     | 1 112         | 2 551         | 2                         | 3         | 5         | —  | —        | —        | 1 441          | 1 115         | 2 556         |
| 50 a 59                                    | 737                       | 517           | 1 254         | 8                         | 2         | 10        | —  | —        | —        | 745            | 519           | 1 264         |
| 60 a 69                                    | 421                       | 315           | 736           | 3                         | 1         | 4         | —  | —        | —        | 424            | 316           | 740           |
| 70 a 79                                    | 151                       | 128           | 279           | —                         | 1         | 1         | —  | —        | —        | 151            | 129           | 280           |
| 80 a 89                                    | 61                        | 52            | 113           | —                         | —         | —         | —  | —        | —        | 61             | 52            | 113           |
| 90 a 99                                    | 18                        | 15            | 33            | —                         | —         | —         | —  | —        | —        | 18             | 15            | 33            |
| 100 e +                                    | 3                         | 7             | 10            | —                         | 2         | 2         | —  | —        | —        | 3              | 9             | 12            |
| Idade ignorada<br>Âge inconnu              | 26                        | 38            | 64            | —                         | —         | —         | 2  | 2        | 4        | 28             | 40            | 68            |
| <b>TOTAL GERAL</b><br><b>TOTAL GÉNÉRAL</b> | <b>17 329</b>             | <b>16 270</b> | <b>33 599</b> | <b>42</b>                 | <b>16</b> | <b>58</b> | <b>4</b>   | <b>2</b> | <b>6</b> | <b>17 375</b>  | <b>16 288</b> | <b>33 663</b> |

CONVENÇÃO  
CONVENTION

Homens } H  
Hommes }  
Mulheres } M  
Femmes }  
Total } T  
Total }

População do Município de Maragogipe, Estado da Bahia, segundo  
o sexo, a idade e a nacionalidade

Population du Muncipe de Maragogipe, de l'État de Bahia, d'après  
le sexe, l'âge et la nationalité

| IDADE<br>ÂGE                               | Brazileiros<br>Brésiliens |               |               | Estrangeiros<br>Étrangers |          |           | Nacionalidade<br>ignorada<br>Nationalité<br>inconnue |           |           | Total<br>Total |               |               |       |
|--|---------------------------|---------------|---------------|---------------------------|----------|-----------|--|-----------|-----------|----------------|---------------|---------------|-------|
|  | H                         | M             | T             | H                         | M        | T         | H  | M         | T         | H              | M             | T             |       |
|  | Dias<br>Jours             | 26            | 21            | 47                        | —        | —         | —  | —         | —         | —              | 26            | 21            | 47    |
| Mezes<br>Mois                              | 279                       | 280           | 559           | —                         | —        | —         | —  | —         | —         | 279            | 280           | 559           |       |
| Anos<br>Ans                                | 1                         | 289           | 289           | 578                       | —        | 1         | 1  | —         | —         | 289            | 290           | 579           |       |
|  | 2                         | 376           | 393           | 769                       | —        | —         | —  | —         | —         | 376            | 393           | 769           |       |
|  | 3                         | 419           | 446           | 865                       | —        | —         | —  | —         | —         | 419            | 446           | 865           |       |
|  | 4                         | 396           | 403           | 799                       | —        | —         | —  | —         | 1         | 1              | 396           | 404           | 800   |
|  | 5                         | 394           | 440           | 834                       | —        | —         | —  | 1         | —         | 1              | 395           | 440           | 835   |
|  | 6                         | 379           | 380           | 759                       | —        | —         | —  | —         | —         | —              | 379           | 380           | 759   |
|  | 7                         | 430           | 390           | 820                       | —        | —         | —  | —         | —         | —              | 430           | 390           | 820   |
|  | 8                         | 461           | 402           | 863                       | —        | —         | —  | —         | —         | —              | 461           | 402           | 863   |
|  | 9                         | 343           | 363           | 706                       | —        | —         | —  | 1         | —         | 1              | 344           | 363           | 707   |
|  | 10 a 14                   | 1 932         | 1 902         | 3 834                     | —        | —         | —  | 1         | 2         | 3              | 1 933         | 1 904         | 3 837 |
|  | 15 a 20                   | 2 135         | 2 466         | 4 601                     | 1        | 1         | 2  | 5         | —         | 5              | 2 141         | 2 467         | 4 608 |
|  | 21 a 24                   | 822           | 1 107         | 1 929                     | 2        | 3         | 5  | —         | —         | —              | 824           | 1 110         | 1 934 |
|  | 25 a 29                   | 968           | 1 304         | 2 272                     | 9        | —         | 9  | 1         | —         | 1              | 978           | 1 304         | 2 282 |
| 30 a 39                                    | 1 548                     | 1 673         | 3 221         | 8                         | 1        | 9         | —  | 1         | 1         | 1 556          | 1 675         | 3 231         |       |
| 40 a 49                                    | 1 245                     | 1 312         | 2 557         | 5                         | —        | 5         | 2  | 1         | 3         | 1 252          | 1 313         | 2 565         |       |
| 50 a 59                                    | 736                       | 790           | 1 526         | 2                         | 2        | 4         | —  | —         | —         | 738            | 792           | 1 530         |       |
| 60 a 69                                    | 468                       | 500           | 968           | 1                         | —        | 1         | —  | —         | —         | 469            | 500           | 969           |       |
| 70 a 79                                    | 179                       | 235           | 414           | 1                         | —        | 1         | —  | —         | —         | 180            | 235           | 415           |       |
| 80 a 89                                    | 71                        | 82            | 153           | —                         | —        | —         | —  | —         | —         | 71             | 82            | 153           |       |
| 90 a 99                                    | 13                        | 25            | 38            | —                         | —        | —         | —  | —         | —         | 13             | 25            | 38            |       |
| 100 e +                                    | 2                         | 3             | 5             | —                         | —        | —         | —  | —         | —         | 2              | 3             | 5             |       |
| Idade ignotada<br>Âge inconnu              | 31                        | 24            | 55            | —                         | —        | —         | 21   | 12        | 33        | 52             | 36            | 88            |       |
| <b>TOTAL GERAL</b><br><b>TOTAL GÉNÉRAL</b> | <b>13 942</b>             | <b>15 230</b> | <b>29 172</b> | <b>29</b>                 | <b>8</b> | <b>37</b> | <b>32</b>  | <b>17</b> | <b>49</b> | <b>14 003</b>  | <b>15 255</b> | <b>29 258</b> |       |

CONVENÇÃO  
CONVENTION

Homens } H  
Hommes }  
Mulheres } M  
Femmes }  
Total } T

**População do Município de Marahú, Estado da Bahia, segundo o sexo, a idade e a nacionalidade**

Population du Municipie de Marahú, de l'État de Bahia, d'après le sexe, l'âge et la nationalité

| IDADE<br>ÂGE                               | Brazileiros<br>Brésiliens |              |               | Estrangeiros<br>Étrangers |          |           | Nacionalidade<br>ignorada<br>Nationalité<br>inconnue |          |          | Total<br>Total |              |               |
|--|---------------------------|--------------|---------------|---------------------------|----------|-----------|--|----------|----------|----------------|--------------|---------------|
|  | H                         | M            | T             | H                         | M        | T         | H  | M        | T        | H              | M            | T             |
| Dias<br>Jours                              | 35                        | 25           | 60            | —                         | —        | —         | —  | —        | —        | 35             | 25           | 60            |
| Mezes<br>Mois                              | 140                       | 145          | 285           | —                         | —        | —         | —  | —        | —        | 140            | 145          | 285           |
| 1  | 204                       | 179          | 383           | —                         | —        | —         | —  | —        | —        | 204            | 179          | 383           |
|  | 2                         | 289          | 280           | 569                       | —        | —         | —  | —        | —        | 289            | 280          | 569           |
|  | 3                         | 320          | 259           | 579                       | —        | —         | —  | —        | —        | 320            | 259          | 579           |
|  | 4                         | 328          | 247           | 575                       | —        | —         | —  | —        | —        | 328            | 247          | 575           |
|  | 5                         | 325          | 254           | 579                       | —        | —         | —  | —        | —        | 325            | 254          | 579           |
|  | 6                         | 362          | 252           | 614                       | —        | —         | —  | —        | —        | 362            | 252          | 614           |
|  | 7                         | 294          | 247           | 541                       | —        | —         | —  | —        | —        | 294            | 247          | 541           |
|  | 8                         | 351          | 321           | 672                       | —        | —         | —  | —        | —        | 351            | 321          | 672           |
|  | 9                         | 302          | 254           | 556                       | —        | —         | —  | —        | —        | 302            | 254          | 556           |
|  | 10 a 14                   | 1 296        | 1 090         | 2 386                     | —        | —         | —  | —        | —        | 1 296          | 1 090        | 2 386         |
| Anos<br>Ans                                | 15 a 20                   | 1 381        | 1 282         | 2 663                     | 1        | —         | 1  | —        | —        | 1 382          | 1 282        | 2 664         |
|  | 21 a 24                   | 595          | 551           | 1 146                     | —        | —         | —  | —        | —        | 595            | 551          | 1 146         |
|  | 25 a 29                   | 721          | 608           | 1 329                     | 2        | —         | 2  | —        | —        | 723            | 608          | 1 331         |
|  | 30 a 39                   | 1 380        | 1 020         | 2 400                     | 6        | 1         | 7  | —        | —        | 1 386          | 1 021        | 2 407         |
|  | 40 a 49                   | 1 055        | 661           | 1 716                     | 4        | —         | 4  | —        | —        | 1 059          | 661          | 1 720         |
|  | 50 a 59                   | 436          | 356           | 792                       | —        | —         | —  | —        | —        | 436            | 356          | 792           |
|  | 60 a 69                   | 242          | 225           | 467                       | —        | —         | —  | —        | —        | 242            | 225          | 467           |
|  | 70 a 79                   | 93           | 98            | 191                       | —        | —         | —  | —        | —        | 93             | 98           | 191           |
|  | 80 a 89                   | 21           | 30            | 51                        | —        | —         | —  | —        | —        | 21             | 30           | 51            |
|  | 90 a 99                   | 16           | 10            | 26                        | —        | —         | —  | —        | —        | 16             | 10           | 26            |
|  | 100 e +                   | 1            | 1             | 2                         | —        | —         | —  | —        | —        | 1              | 1            | 2             |
| Idade ignorada<br>Âge inconnu              | 9                         | 8            | 17            | 2                         | —        | 2         | —  | 1        | 1        | 11             | 9            | 20            |
| <b>TOTAL GERAL</b><br><b>TOTAL GÉNÉRAL</b> | <b>10 196</b>             | <b>8 403</b> | <b>18 599</b> | <b>15</b>                 | <b>1</b> | <b>16</b> | <b>—</b>   | <b>1</b> | <b>1</b> | <b>10 211</b>  | <b>8 405</b> | <b>18 616</b> |

CONVENÇÃO  
CONVENTION

Homens  
Hommes } H  
Mulheres  
Femmes } M  
Total  
Total } T

**População do Município de Matta de S. João, Estado da Bahia, segundo o sexo, a idade e a nacionalidade**

Population du Municipie de Matta de S. João, de l'État de Bahia, d'après le sexe, l'âge et la nationalité

| IDADE<br>ÂGE                               | Brazileiros<br>Brésiliens |              |               | Estrangeiros<br>Étrangers |          |           | Nacionalidade<br>ignorada<br>Nationalité<br>inconnue |           |           | Total<br>Total |              |               |
|--|---------------------------|--------------|---------------|---------------------------|----------|-----------|--|-----------|-----------|----------------|--------------|---------------|
|  | H                         | M            | T             | H                         | M        | T         | H  | M         | T         | H              | H            | T             |
|  | Dias<br>Jours             | 8            | 16            | 24                        | —        | —         | —  | —         | —         | —              | 8            | 16            |
| Mezes<br>Mois                              | 185                       | 192          | 377           | —                         | 1        | 1         | —  | —         | —         | 185            | 193          | 378           |
| ( 1  | 228                       | 196          | 424           | —                         | —        | —         | —  | —         | —         | 228            | 196          | 424           |
| 2  | 241                       | 240          | 481           | —                         | 1        | 1         | —  | —         | —         | 241            | 241          | 482           |
| 3  | 281                       | 259          | 540           | —                         | —        | —         | —  | —         | —         | 281            | 259          | 540           |
| 4  | 247                       | 238          | 485           | —                         | —        | —         | —  | —         | —         | 247            | 238          | 485           |
| 5  | 244                       | 198          | 442           | —                         | —        | —         | —  | 1         | 1         | 244            | 199          | 443           |
| 6  | 244                       | 222          | 466           | —                         | —        | —         | —  | —         | —         | 244            | 222          | 466           |
| 7  | 254                       | 258          | 512           | —                         | —        | —         | —  | —         | —         | 254            | 258          | 512           |
| 8  | 265                       | 265          | 530           | —                         | —        | —         | —  | 1         | 1         | 265            | 266          | 531           |
| 9  | 217                       | 192          | 409           | —                         | —        | —         | —  | —         | —         | 217            | 192          | 409           |
| 10 a 14                                    | 1 130                     | 1 056        | 2 186         | —                         | —        | —         | —  | 2         | 2         | 1 130          | 1 058        | 2 188         |
| 15 a 20                                    | 1 164                     | 1 402        | 2 566         | —                         | —        | —         | —  | 4         | 4         | 1 164          | 1 406        | 2 570         |
| 21 a 24                                    | 468                       | 589          | 1 057         | 1                         | —        | 1         | 1  | —         | 1         | 470            | 589          | 1 059         |
| 25 a 29                                    | 601                       | 771          | 1 372         | 4                         | 1        | 5         | —  | —         | —         | 605            | 772          | 1 377         |
| 30 a 39                                    | 1 008                     | 1 195        | 2 203         | 9                         | 2        | 11        | —  | —         | —         | 1 017          | 1 197        | 2 214         |
| 40 a 49                                    | 866                       | 785          | 1 651         | 4                         | 4        | 8         | 2  | 2         | 4         | 872            | 791          | 1 663         |
| 50 a 59                                    | 503                       | 493          | 996           | 5                         | —        | 5         | —  | —         | —         | 508            | 493          | 1 001         |
| 60 a 69                                    | 323                       | 322          | 645           | 1                         | —        | 1         | —  | —         | —         | 324            | 322          | 646           |
| 70 a 79                                    | 116                       | 155          | 271           | —                         | —        | —         | —  | —         | —         | 116            | 155          | 271           |
| 80 a 89                                    | 55                        | 61           | 116           | —                         | —        | —         | —  | —         | —         | 55             | 61           | 116           |
| 90 a 99                                    | 19                        | 18           | 37            | —                         | —        | —         | —  | —         | —         | 19             | 18           | 37            |
| 100 e +                                    | 4                         | 4            | 8             | —                         | —        | —         | —  | —         | —         | 4              | 4            | 8             |
| Idade ignorada<br>Âge inconnu              | 11                        | 14           | 25            | —                         | —        | —         | 1  | —         | 1         | 12             | 14           | 26            |
| <b>TOTAL GERAL</b><br><b>TOTAL GÉNÉRAL</b> | <b>8 682</b>              | <b>9 141</b> | <b>17 823</b> | <b>24</b>                 | <b>9</b> | <b>33</b> | <b>4</b>   | <b>10</b> | <b>14</b> | <b>8 710</b>   | <b>9 160</b> | <b>17 870</b> |

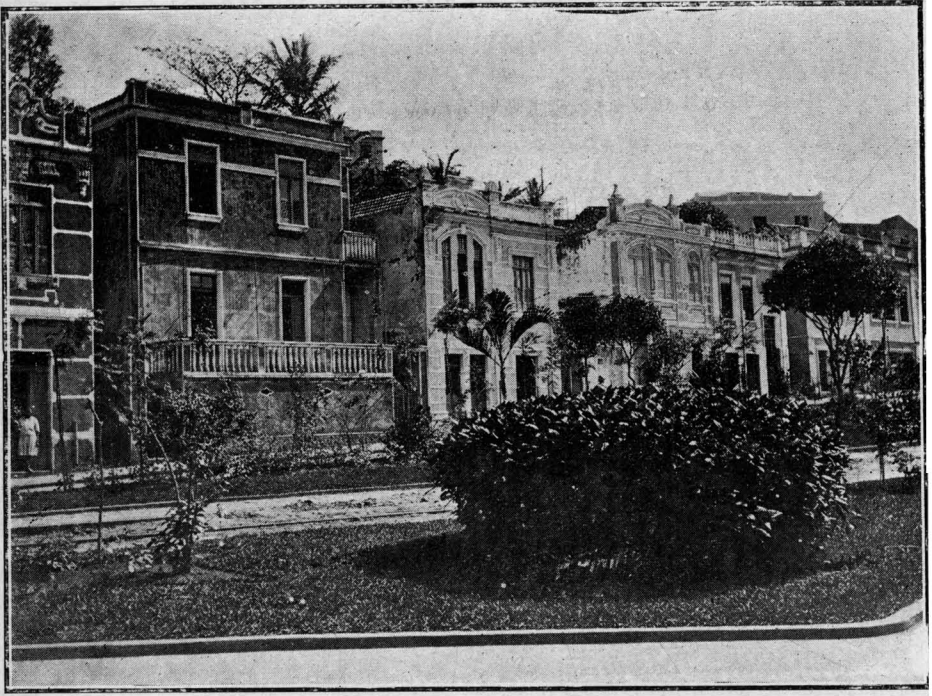

Praça Coronel Pessôa (Ilhéos) — Estado da Bahia

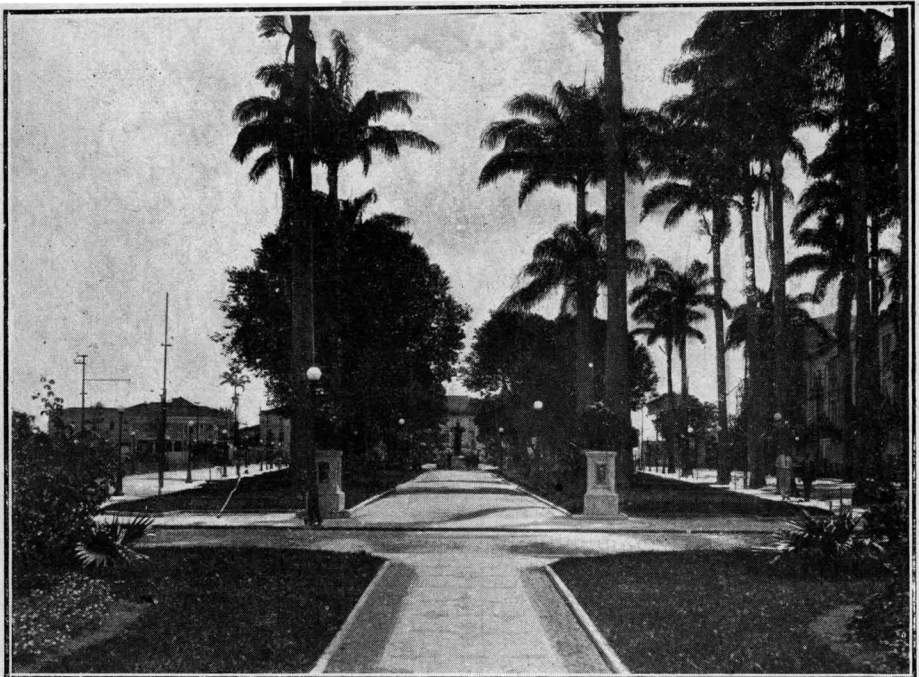

Escola Normal — Capital do Estado da Bahia

CONVENÇÃO  
CONVENTION

Homens } H  
Hommes }  
Mulheres } M  
Femmes }  
Total } T  
Total }

**População do Município de Minas do Rio de Contas, Estado da Bahia,  
segundo o sexo, a idade e a nacionalidade**

Population du Municip de Minas do Rio de Contas, de l'État de Bahia,  
d'après le sexe, l'âge et la nationalité

| IDADE<br>ÂGE                               | Brazileiros<br>Brésiliens |               |               | Estrangeiros<br>Étrangers |          |          | Nacionalidade<br>ignorada<br>Nationalité<br>inconnue |          |           | Total<br>Total |               |               |
|--|---------------------------|---------------|---------------|---------------------------|----------|----------|--|----------|-----------|----------------|---------------|---------------|
|  | H                         | M             | T             | H                         | M        | T        | H  | M        | T         | H              | M             | T             |
| Dias<br>Jours                              | 35                        | 41            | 76            | —                         | —        | —        | —  | —        | —         | 35             | 41            | 76            |
| Mezes<br>Mois                              | 539                       | 530           | 1 069         | —                         | —        | —        | —  | —        | —         | 539            | 530           | 1 069         |
| (1   | 475                       | 482           | 957           | —                         | —        | —        | —  | —        | —         | 475            | 482           | 957           |
|  | 2                         | 709           | 688           | 1 397                     | —        | —        | —  | —        | —         | 709            | 688           | 1 397         |
|  | 3                         | 732           | 716           | 1 448                     | —        | —        | —  | —        | —         | 732            | 716           | 1 448         |
|  | 4                         | 674           | 679           | 1 353                     | —        | —        | —  | —        | —         | 674            | 679           | 1 353         |
|  | 5                         | 671           | 679           | 1 350                     | —        | —        | —  | —        | —         | 671            | 679           | 1 350         |
|  | 6                         | 716           | 737           | 1 453                     | —        | —        | —  | —        | —         | 716            | 737           | 1 453         |
|  | 7                         | 655           | 656           | 1 311                     | —        | —        | —  | —        | —         | 655            | 656           | 1 311         |
|  | 8                         | 851           | 775           | 1 626                     | —        | —        | —  | —        | —         | 851            | 775           | 1 626         |
|  | 9                         | 550           | 530           | 1 080                     | —        | —        | —  | —        | —         | 550            | 530           | 1 080         |
|  | 10 a 14                   | 3 179         | 2 958         | 6 137                     | —        | —        | —  | —        | —         | 3 179          | 2 958         | 6 137         |
| Annos<br>Ans                               | 15 a 20                   | 2 750         | 3 187         | 5 937                     | —        | —        | —  | —        | —         | 2 750          | 3 187         | 5 937         |
|  | 21 a 24                   | 1 024         | 1 195         | 2 219                     | —        | —        | —  | —        | —         | 1 024          | 1 195         | 2 219         |
|  | 25 a 29                   | 1 222         | 1 648         | 2 870                     | —        | —        | —  | —        | —         | 1 222          | 1 648         | 2 870         |
|  | 30 a 39                   | 2 162         | 2.423         | 4.585                     | 2        | —        | —  | 2        | —         | 2 164          | 2 423         | 4 587         |
|  | 40 a 49                   | 1 646         | 1 728         | 3 374                     | 3        | —        | —  | 3        | —         | 1 649          | 1 728         | 3 377         |
|  | 50 a 59                   | 970           | 947           | 1 917                     | —        | —        | —  | —        | —         | 970            | 947           | 1 917         |
|  | 60 a 69                   | 618           | 658           | 1 276                     | —        | —        | —  | —        | —         | 618            | 658           | 1 276         |
|  | 70 a 79                   | 261           | 306           | 567                       | 1        | —        | —  | 1        | —         | 262            | 306           | 568           |
|  | 80 a 89                   | 73            | 93            | 166                       | —        | —        | —  | —        | —         | 73             | 93            | 166           |
|  | 90 a 99                   | 19            | 30            | 49                        | —        | —        | —  | —        | —         | 19             | 30            | 49            |
| (100 e +                                   | 5                         | 8             | 13            | —                         | 1        | —        | 1  | —        | 5         | 9              | 14            |               |
| Idade ignorada<br>Âge Inconnu              | 44                        | 34            | 78            | —                         | —        | —        | 8  | 5        | 13        | 52             | 39            | 91            |
| <b>TOTAL GERAL</b><br><b>TOTAL GÉNÉRAL</b> | <b>20 580</b>             | <b>21 728</b> | <b>42 308</b> | <b>6</b>                  | <b>1</b> | <b>7</b> | <b>8</b>   | <b>5</b> | <b>13</b> | <b>20 594</b>  | <b>21 734</b> | <b>42 328</b> |



CONVENÇÃO } Homens } H  
 CONVENTION } Hommes }  
 } Mulheres } M  
 } Femmes }  
 } Total } T  
 } Total }

População do Município de Monte Alegre, Estado da Bahia, segundo  
o sexo, a idade e a nacionalidade

Population du Municipie de Monte Alegre, de l'État de Bahia, d'après le  
sexe, l'âge et la nationalité

| IDADE<br>ÂGE                               | Brazileiros<br>Brésiliens |               |               | Estrangeiros<br>Étrangers |   |   | Nacionalidade<br>Ignorada<br>Nationalité<br>inconnue |          |          | Total<br>Total |               |               |
|--|---------------------------|---------------|---------------|---------------------------|---|---|--|----------|----------|----------------|---------------|---------------|
|  | H                         | M             | T             | H                         | M | T | H  | M        | T        | H              | M             | T             |
| Dias<br>Jours                              | 16                        | 23            | 39            | —                         | — | — | —  | —        | —        | 16             | 23            | 39            |
| Mezes<br>Mois                              | 321                       | 329           | 650           | —                         | — | — | —  | —        | —        | 321            | 329           | 650           |
| 1  | 276                       | 285           | 561           | —                         | — | — | —  | —        | —        | 276            | 285           | 561           |
| 2  | 401                       | 391           | 792           | —                         | — | — | —  | —        | —        | 401            | 391           | 792           |
| 3  | 426                       | 377           | 803           | —                         | — | — | —  | —        | —        | 426            | 377           | 803           |
| 4  | 401                       | 422           | 823           | —                         | — | — | —  | —        | —        | 401            | 422           | 823           |
| 5  | 391                       | 400           | 791           | —                         | — | — | —  | —        | —        | 391            | 400           | 791           |
| 6  | 393                       | 416           | 809           | —                         | — | — | —  | —        | —        | 393            | 416           | 809           |
| 7  | 352                       | 410           | 762           | —                         | — | — | —  | —        | —        | 352            | 410           | 762           |
| 8  | 424                       | 412           | 836           | —                         | — | — | —  | —        | —        | 424            | 412           | 836           |
| 9  | 268                       | 302           | 570           | —                         | — | — | —  | —        | —        | 268            | 302           | 570           |
| 10 a 14                                    | 1 457                     | 1 461         | 2 918         | —                         | — | — | —  | —        | —        | 1 457          | 1 461         | 2 918         |
| 15 a 20                                    | 1 224                     | 1 481         | 2 705         | —                         | — | — | —  | —        | —        | 1 224          | 1 481         | 2 705         |
| 21 a 24                                    | 488                       | 512           | 1 000         | —                         | — | — | —  | —        | —        | 488            | 512           | 1 000         |
| 25 a 29                                    | 672                       | 753           | 1 425         | —                         | — | — | —  | —        | —        | 672            | 753           | 1 425         |
| 30 a 39                                    | 1 057                     | 1 202         | 2 259         | —                         | — | — | —  | —        | —        | 1 057          | 1 202         | 2 259         |
| 40 a 49                                    | 811                       | 729           | 1 540         | —                         | — | — | —  | —        | —        | 811            | 729           | 1 540         |
| 50 a 59                                    | 498                       | 452           | 950           | —                         | — | — | —  | —        | —        | 498            | 452           | 950           |
| 60 a 69                                    | 345                       | 280           | 625           | —                         | — | — | —  | —        | —        | 345            | 280           | 625           |
| 70 a 79                                    | 110                       | 116           | 226           | —                         | — | — | —  | —        | —        | 110            | 116           | 226           |
| 80 a 89                                    | 40                        | 38            | 78            | —                         | — | — | —  | —        | —        | 40             | 38            | 78            |
| 90 a 99                                    | 5                         | 22            | 27            | —                         | — | — | —  | —        | —        | 5              | 22            | 27            |
| 100 e +                                    | 1                         | 1             | 2             | —                         | — | — | —  | —        | —        | 1              | 1             | 2             |
| Idade ignorada<br>Âge inconnu              | 16                        | 15            | 31            | —                         | — | — | 2  | 2        | 4        | 18             | 17            | 35            |
| <b>TOTAL GERAL</b><br><b>TOTAL GÉNÉRAL</b> | <b>10 393</b>             | <b>10 829</b> | <b>21 222</b> | —                         | — | — | <b>2</b>   | <b>2</b> | <b>4</b> | <b>10 395</b>  | <b>10 831</b> | <b>21 226</b> |

CONVENÇÃO  
CONVENTION

Homens } H  
Hommes }  
Mulheres } M  
Femmes }  
Total } T  
Total }

População do Município de Monte Alto, Estado da Bahia, segundo o sexo, a idade e a nacionalidade

Population du Municipice de Monte Alto, de l'État de Bahia, d'après le sexe, l'âge et la nationalité

| IDADE<br>ÂGE                         | Brazileiros<br>Brésiliens |              |               | Estrangeiros<br>Étrangers |          |          | Nacionalidade<br>ignorada<br>Nationalité<br>inconnue |          |          | Total<br>Total |              |               |
|--------------------------------------|---------------------------|--------------|---------------|---------------------------|----------|----------|--|----------|----------|----------------|--------------|---------------|
|                                      | H                         | M            | T             | H                         | M        | T        | H  | M        | T        | H              | M            | T             |
| Dias<br>Jours                        | 12                        | 13           | 25            | —                         | —        | —        | —  | —        | —        | 12             | 13           | 25            |
| Mezes<br>Mois                        | 173                       | 164          | 337           | —                         | —        | —        | —  | —        | —        | 173            | 164          | 337           |
| Annos<br>Ans                         | 1                         | 195          | 178           | 373                       | —        | —        | —  | —        | —        | 195            | 178          | 373           |
|                                      | 2                         | 235          | 232           | 467                       | —        | —        | —  | —        | —        | 235            | 232          | 467           |
|                                      | 3                         | 255          | 255           | 510                       | —        | —        | —  | —        | —        | 255            | 255          | 510           |
|                                      | 4                         | 238          | 213           | 451                       | —        | —        | —  | —        | —        | 238            | 213          | 451           |
|                                      | 5                         | 242          | 209           | 451                       | —        | —        | —  | —        | —        | 242            | 209          | 451           |
|                                      | 6                         | 221          | 250           | 471                       | —        | —        | —  | —        | —        | 221            | 250          | 471           |
|                                      | 7                         | 235          | 235           | 470                       | —        | —        | —  | —        | —        | 235            | 235          | 470           |
|                                      | 8                         | 279          | 255           | 534                       | —        | —        | —  | —        | —        | 279            | 255          | 534           |
|                                      | 9                         | 161          | 183           | 344                       | —        | —        | —  | —        | —        | 161            | 183          | 344           |
|                                      | 10 a 14                   | 1.050        | 1.043         | 2 093                     | —        | —        | —  | —        | —        | 1 050          | 1 043        | 2 093         |
|                                      | 15 a 20                   | 917          | 943           | 1 860                     | —        | —        | —  | 1        | 1        | 917            | 944          | 1 861         |
|                                      | 21 a 24                   | 345          | 429           | 774                       | 1        | —        | 1  | —        | —        | 346            | 429          | 775           |
|                                      | 25 a 29                   | 438          | 506           | 944                       | —        | —        | —  | —        | —        | 438            | 506          | 944           |
|                                      | 30 a 39                   | 705          | 772           | 1 477                     | 1        | —        | 1  | —        | —        | 706            | 772          | 1 478         |
|                                      | 40 a 49                   | 445          | 541           | 986                       | 1        | —        | 1  | —        | —        | 446            | 541          | 987           |
|                                      | 50 a 59                   | 324          | 262           | 586                       | —        | —        | —  | —        | —        | 324            | 262          | 586           |
|                                      | 60 a 69                   | 200          | 201           | 401                       | —        | —        | —  | —        | —        | 200            | 201          | 401           |
|                                      | 70 a 79                   | 71           | 80            | 151                       | —        | —        | —  | —        | —        | 71             | 80           | 151           |
|                                      | 80 a 89                   | 36           | 37            | 73                        | 1        | —        | 1  | —        | —        | 37             | 37           | 74            |
| 90 a 99                              | 3                         | 13           | 16            | —                         | —        | —        | —  | —        | 3        | 13             | 16           |               |
| 100 c +                              | 1                         | 3            | 4             | —                         | —        | —        | —  | —        | 1        | 3              | 4            |               |
| Idade ignorada<br>Âge inconnu        | 2                         | 5            | 7             | —                         | —        | —        | 1  | —        | 1        | 3              | 5            | 8             |
| <b>TOTAL GERAL<br/>TOTAL GÉNÉRAL</b> | <b>6 783</b>              | <b>7 022</b> | <b>13 805</b> | <b>4</b>                  | <b>—</b> | <b>4</b> | <b>1</b>   | <b>1</b> | <b>2</b> | <b>6 788</b>   | <b>7 023</b> | <b>13 811</b> |

CONVENÇÃO  
CONVENTION

Homens  
Hommes } H

Mulheres  
Femmes } M

Total  
Total } T

População do Município de Monte Cruzeiro, Estado da Bahia,  
segundo o sexo, a idade e a nacionalidade

Population du Municipi de Monte Cruzeiro, de l'État de Bahia  
d'après le sexe, l'âge et la nationalité

| IDADE<br>ÂGE                               | Brazileiros<br>Brésiliens |               |               | Estrangeiros<br>Étrangers |          |          | Nacionalidade<br>ignorada<br>Nationalité<br>inconnue |          |          | Total<br>Total |               |               |
|--|---------------------------|---------------|---------------|---------------------------|----------|----------|--|----------|----------|----------------|---------------|---------------|
|  | H                         | M             | T             | H                         | M        | T        | H  | M        | T        | H              | M             | T             |
| Dias<br>Jours                              | 16                        | 13            | 29            | —                         | —        | —        | —  | —        | —        | 16             | 13            | 29            |
| Mezes<br>Mois                              | 353                       | 379           | 732           | —                         | —        | —        | —  | —        | —        | 353            | 379           | 732           |
| Annos<br>Ans                               | 1                         | 388           | 385           | 773                       | —        | —        | —  | —        | —        | 388            | 385           | 773           |
|  | 2                         | 465           | 535           | 1 000                     | —        | —        | —  | —        | —        | 465            | 535           | 1 000         |
|  | 3                         | 523           | 494           | 1 017                     | —        | —        | —  | —        | —        | 523            | 494           | 1 017         |
|  | 4                         | 485           | 464           | 949                       | —        | —        | —  | —        | —        | 485            | 464           | 949           |
|  | 5                         | 532           | 492           | 1 024                     | —        | —        | —  | —        | —        | 532            | 492           | 1 024         |
|  | 6                         | 534           | 520           | 1 054                     | —        | —        | —  | —        | —        | 534            | 520           | 1 054         |
|  | 7                         | 501           | 564           | 1 065                     | —        | —        | —  | —        | —        | 501            | 564           | 1 065         |
|  | 8                         | 544           | 532           | 1 076                     | —        | —        | —  | —        | —        | 544            | 532           | 1 076         |
|  | 9                         | 330           | 379           | 709                       | —        | —        | —  | —        | —        | 330            | 379           | 709           |
|  | 10 a 14                   | 2 120         | 1 999         | 4 119                     | —        | —        | —  | —        | —        | 2 120          | 1 999         | 4 119         |
|  | 15 a 20                   | 1 959         | 2 478         | 4 437                     | —        | —        | —  | —        | —        | 1 959          | 2 478         | 4 437         |
|  | 21 a 24                   | 856           | 998           | 1 854                     | —        | —        | —  | —        | —        | 856            | 998           | 1 854         |
|  | 25 a 29                   | 970           | 1 163         | 2 133                     | 1        | —        | 1  | —        | —        | 971            | 1 163         | 2 134         |
|  | 30 a 39                   | 1 633         | 1 741         | 3 374                     | 1        | —        | 1  | —        | —        | 1 634          | 1 741         | 3 375         |
|  | 40 a 49                   | 1 398         | 1 202         | 2 600                     | —        | —        | —  | —        | —        | 1 398          | 1 202         | 2 600         |
|  | 50 a 59                   | 813           | 661           | 1 474                     | 1        | —        | 1  | —        | —        | 814            | 661           | 1 475         |
|  | 60 a 69                   | 513           | 428           | 941                       | 2        | 1        | 3  | —        | —        | 515            | 429           | 944           |
|  | 70 a 79                   | 172           | 208           | 380                       | 1        | —        | 1  | —        | —        | 173            | 208           | 381           |
|  | 80 a 89                   | 60            | 92            | 152                       | —        | —        | —  | —        | —        | 60             | 92            | 152           |
| 90 a 99                                    | 11                        | 23            | 34            | —                         | —        | —        | —  | —        | 11       | 23             | 34            |               |
| 100 e +                                    | 4                         | 7             | 11            | —                         | —        | —        | —  | —        | 4        | 7              | 11            |               |
| Idade ignorada<br>Âge inconnu              | 7                         | 10            | 17            | —                         | —        | —        | 1  | —        | 1        | 8              | 10            | 18            |
| <b>TOTAL GERAL</b><br><b>TOTAL GÉNÉRAL</b> | <b>15 187</b>             | <b>15 767</b> | <b>30 954</b> | <b>6</b>                  | <b>1</b> | <b>7</b> | <b>1</b>   | <b>—</b> | <b>1</b> | <b>15 194</b>  | <b>15 768</b> | <b>30 962</b> |

CONVENÇÃO  
CONVENTION

Homens  
Hommes } H  
Mulheres  
Femmes } M  
Total  
Total } T

População do Município de Monte Santo, Estado da Bahia, segundo o sexo, a idade e a nacionalidade

Population du Muncipe de Monte Santo, de l'État de Bahia, d'après le sexe, l'âge et la nationalité

| IDADE<br>ÂGE                               | Brazileiros<br>Brésiliens |               |               | Estrangeiros<br>Étrangers |          |          | Nacionalidade<br>ignotada<br>Nationalité<br>inconnue |          |          | Total<br>Total |               |               |               |
|--|---------------------------|---------------|---------------|---------------------------|----------|----------|--|----------|----------|----------------|---------------|---------------|---------------|
|  | H                         | M             | T             | H                         | M        | T        | H  | M        | T        | H              | M             | T             |               |
| Dias<br>Jours                              | 17                        | 19            | 36            | —                         | —        | —        | —  | —        | —        | 17             | 19            | 36            |               |
| Mezes<br>Mois                              | 291                       | 266           | 557           | —                         | —        | —        | —  | —        | —        | 291            | 266           | 557           |               |
| 1  | 380                       | 328           | 708           | —                         | —        | —        | —  | —        | —        | 380            | 328           | 708           |               |
| 2  | 436                       | 485           | 921           | —                         | —        | —        | —  | —        | —        | 436            | 485           | 921           |               |
| 3  | 496                       | 506           | 1 002         | —                         | —        | —        | —  | —        | —        | 496            | 506           | 1 002         |               |
| 4  | 446                       | 511           | 957           | —                         | —        | —        | —  | —        | —        | 446            | 511           | 957           |               |
| 5  | 452                       | 486           | 938           | —                         | —        | —        | —  | —        | —        | 452            | 486           | 938           |               |
| 6  | 510                       | 458           | 968           | —                         | —        | —        | —  | —        | —        | 510            | 458           | 968           |               |
| 7  | 483                       | 437           | 920           | —                         | —        | —        | —  | —        | —        | 483            | 437           | 920           |               |
| 8  | 511                       | 502           | 1 013         | —                         | —        | —        | —  | —        | —        | 511            | 502           | 1 013         |               |
| 9  | 385                       | 342           | 727           | —                         | —        | —        | —  | —        | —        | 385            | 342           | 727           |               |
| 10 a 14                                    | 1 827                     | 1 799         | 3 626         | —                         | —        | —        | —  | —        | —        | 1 827          | 1 799         | 3 626         |               |
| Anos<br>Ans                                | 15 a 20                   | 1 455         | 2 011         | 3 466                     | 1        | —        | —  | 1        | —        | 1 456          | 2 011         | 3 467         |               |
| 21 a 24                                    | 616                       | 832           | 1 448         | —                         | —        | —        | —  | —        | —        | 616            | 832           | 1 448         |               |
| 25 a 29                                    | 1 032                     | 1 222         | 2 254         | —                         | —        | —        | —  | —        | —        | 1 032          | 1 222         | 2 254         |               |
| 30 a 39                                    | 1 623                     | 1 700         | 3 323         | —                         | —        | —        | —  | —        | —        | 1 623          | 1 700         | 3 323         |               |
| 40 a 49                                    | 1 217                     | 1 193         | 2 410         | —                         | —        | —        | —  | —        | —        | 1 217          | 1 193         | 2 410         |               |
| 50 a 59                                    | 764                       | 763           | 1 527         | —                         | —        | —        | —  | —        | —        | 764            | 763           | 1 527         |               |
| 60 a 69                                    | 529                       | 448           | 977           | —                         | —        | —        | —  | —        | —        | 529            | 448           | 977           |               |
| 70 a 79                                    | 234                       | 226           | 460           | —                         | —        | —        | —  | —        | —        | 234            | 226           | 460           |               |
| 80 a 89                                    | 95                        | 102           | 197           | —                         | —        | —        | —  | —        | —        | 95             | 102           | 197           |               |
| 90 a 99                                    | 24                        | 28            | 52            | —                         | —        | —        | —  | —        | —        | 24             | 28            | 52            |               |
| 100 e +                                    | 5                         | 13            | 18            | —                         | —        | —        | —  | —        | —        | 5              | 13            | 18            |               |
| Idade ignorada<br>Âge inconnu              | 31                        | 26            | 57            | —                         | —        | —        | 1  | 1        | 2        | 32             | 27            | 59            |               |
| <b>TOTAL GERAL</b><br><b>TOTAL GÉNÉRAL</b> | <b>13 859</b>             | <b>14 703</b> | <b>28 562</b> | <b>1</b>                  | <b>—</b> | <b>—</b> | <b>1</b>   | <b>1</b> | <b>1</b> | <b>2</b>       | <b>13 861</b> | <b>14 704</b> | <b>28 565</b> |

CONVENÇÃO  
CONVENTION

{ Homens  
Hommes } H

{ Mulheres  
Femmes } M

{ Total  
Total } T

População do Município de Morro do Chapéu, Estado da Bahia,  
segundo o sexo, a idade e a nacionalidade

Population du Municipie de Morro do Chapéu, de l'État de Bahia,  
d'après le sexe, l'âge et la nationalité

| IDADE<br>ÂGE                               | Brazileiros<br>Brésiliens |               |               | Estrangeiros<br>Étrangers |          |           | Nacionalidade<br>ignorada<br>Nationalité<br>inconnue |          |          | Total<br>Total |               |               |
|--|---------------------------|---------------|---------------|---------------------------|----------|-----------|--|----------|----------|----------------|---------------|---------------|
|  | H                         | M             | T             | H                         | M        | T         | H  | M        | T        | H              | M             | T             |
| Dias<br>Jours                              | 25                        | 27            | 52            | —                         | —        | —         | —  | —        | —        | 25             | 27            | 52            |
| Mezes<br>Mois                              | 474                       | 493           | 967           | 1                         | —        | 1         | —  | —        | —        | 475            | 493           | 968           |
| 1  | 557                       | 530           | 1 087         | —                         | —        | —         | —  | —        | —        | 557            | 530           | 1 087         |
| 2  | 709                       | 691           | 1 400         | 1                         | —        | 1         | —  | —        | —        | 710            | 691           | 1 401         |
| 3  | 682                       | 733           | 1 415         | —                         | —        | —         | —  | —        | —        | 682            | 733           | 1 415         |
| 4  | 685                       | 702           | 1 387         | —                         | —        | —         | —  | —        | —        | 685            | 702           | 1 387         |
| 5  | 695                       | 724           | 1 419         | —                         | —        | —         | —  | —        | —        | 695            | 724           | 1 419         |
| 6  | 786                       | 738           | 1 524         | —                         | —        | —         | —  | —        | —        | 786            | 738           | 1 524         |
| 7  | 696                       | 688           | 1 384         | —                         | —        | —         | —  | —        | —        | 696            | 688           | 1 384         |
| 8  | 815                       | 773           | 1 588         | —                         | —        | —         | —  | —        | —        | 815            | 773           | 1 588         |
| 9  | 491                       | 522           | 1 013         | —                         | —        | —         | —  | —        | —        | 491            | 522           | 1 013         |
| 10 a 14                                    | 2 926                     | 2 875         | 5 801         | —                         | —        | —         | —  | —        | —        | 2 926          | 2 875         | 5 801         |
| 15 a 20                                    | 2 542                     | 2 740         | 5 282         | —                         | —        | —         | —  | —        | —        | 2 542          | 2 740         | 5 282         |
| 21 a 24                                    | 1 024                     | 1 041         | 2 065         | 1                         | 2        | 3         | —  | —        | —        | 1 025          | 1 043         | 2 068         |
| 25 a 29                                    | 1 435                     | 1 554         | 2 989         | 1                         | 1        | 2         | —  | —        | —        | 1 436          | 1 555         | 2 991         |
| 30 a 39                                    | 2 422                     | 2 142         | 4 564         | 3                         | 1        | 4         | —  | —        | —        | 2 425          | 2 143         | 4 568         |
| 40 a 49                                    | 1 635                     | 1 274         | 2 909         | 1                         | —        | 1         | —  | —        | —        | 1 636          | 1 274         | 2 910         |
| 50 a 59                                    | 844                       | 697           | 1 541         | 2                         | —        | 2         | —  | —        | —        | 846            | 697           | 1 543         |
| 60 a 69                                    | 406                       | 416           | 822           | —                         | —        | —         | —  | —        | —        | 406            | 416           | 822           |
| 70 a 79                                    | 143                       | 138           | 281           | —                         | —        | —         | —  | —        | —        | 143            | 138           | 281           |
| 80 a 89                                    | 50                        | 43            | 93            | —                         | —        | —         | —  | —        | —        | 50             | 43            | 93            |
| 90 a 99                                    | 10                        | 15            | 25            | —                         | —        | —         | —  | —        | —        | 10             | 15            | 25            |
| 100 e +                                    | 5                         | 6             | 11            | —                         | 1        | 1         | —  | —        | —        | 5              | 7             | 12            |
| Idade ignorada<br>Âge inconnu              | 20                        | 9             | 29            | —                         | —        | —         | —  | —        | —        | 20             | 9             | 29            |
| <b>TOTAL GERAL</b><br><b>TOTAL GÉNÉRAL</b> | <b>20 077</b>             | <b>19 571</b> | <b>39 648</b> | <b>10</b>                 | <b>5</b> | <b>15</b> | <b>—</b>   | <b>—</b> | <b>—</b> | <b>20 087</b>  | <b>19 576</b> | <b>39 663</b> |



Avenida 7 de Setembro (Cidade do Salvador) — Estado da Bahia

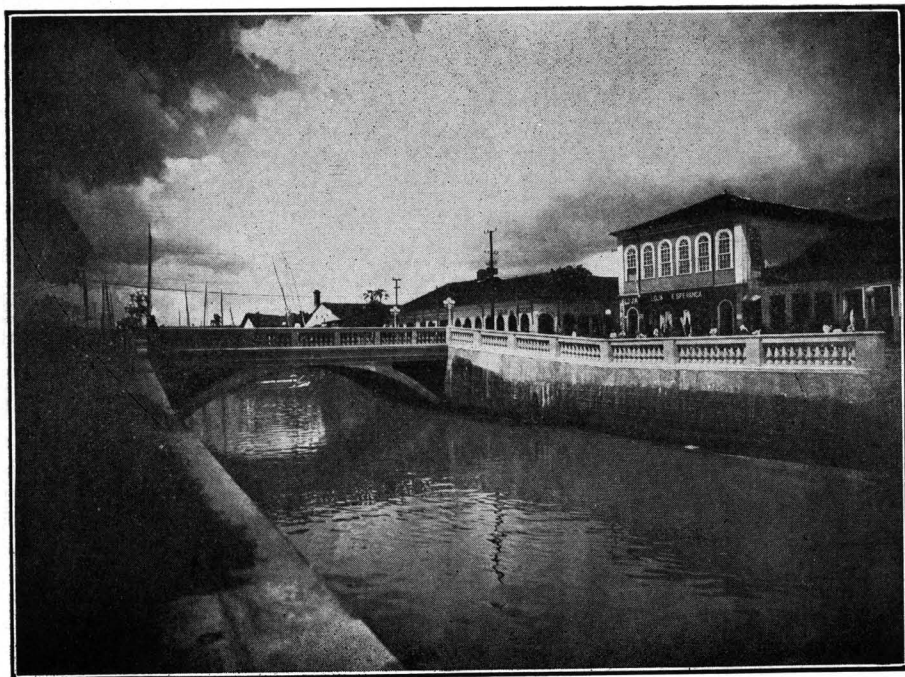

Ponte de cimento armado (Município de Santo Amaro) — Estado da Bahia

CONVENÇÃO  
CONVENTION

Homens } H  
Hommes }  
Mulheres } M  
Femmes }  
Total } T  
Total }

População do Município de Mucugé, Estado da Bahia, segundo o sexo,  
a idade e a nacionalidade

Population du Municip de Mucugé de l'État de Bahia, d'après  
le sexe, l'âge et la nationalité

| IDADE<br>ÂGE                               | Brazileiros<br>Brésiliens |              |               | Estrangeiros<br>Étrangers |          |          | Nacionalidade<br>ignorada<br>Nationalité<br>inconnue |   |     | Total<br>Total |              |               |
|--|---------------------------|--------------|---------------|---------------------------|----------|----------|--|---|-----|----------------|--------------|---------------|
|  | H                         | M            | T             | H                         | M        | T        | H  | M | T   | H              | M            | T             |
|  | Dias<br>Jours             | 10           | 7             | 17                        | —        | —        | —  | — | —   | —              | 10           | 7             |
| Mezes<br>Mois                              | 190                       | 183          | 378           | —                         | —        | —        | —  | — | —   | 190            | 183          | 378           |
| Anos<br>Ans                                | 1                         | 163          | 187           | 350                       | —        | —        | —  | — | —   | 163            | 187          | 350           |
|  | 2                         | 208          | 205           | 413                       | —        | —        | —  | — | —   | 208            | 205          | 413           |
|  | 3                         | 262          | 220           | 482                       | —        | —        | —  | — | —   | 262            | 220          | 482           |
|  | 4                         | 238          | 266           | 504                       | —        | —        | —  | — | —   | 238            | 266          | 504           |
|  | 5                         | 228          | 235           | 463                       | —        | —        | —  | — | —   | 228            | 235          | 463           |
|  | 6                         | 268          | 265           | 533                       | —        | —        | —  | — | —   | 268            | 265          | 533           |
|  | 7                         | 241          | 228           | 469                       | —        | —        | —  | — | —   | 241            | 228          | 469           |
|  | 8                         | 322          | 288           | 610                       | —        | —        | —  | — | —   | 322            | 288          | 610           |
|  | 9                         | 169          | 148           | 317                       | —        | —        | —  | — | —   | 169            | 148          | 317           |
|  | 10 a 14                   | 1 203        | 1 126         | 2 329                     | —        | —        | —  | — | —   | 1 203          | 1 126        | 2 329         |
|  | 15 a 20                   | 1 112        | 1 197         | 2 309                     | —        | —        | —  | — | —   | 1 112          | 1 197        | 2 309         |
| 21 a 24                                    | 487                       | 505          | 992           | —                         | —        | —        | —  | — | 487 | 505            | 992          |               |
| 25 a 29                                    | 493                       | 551          | 1 044         | —                         | —        | —        | —  | — | 493 | 551            | 1 044        |               |
| 30 a 39                                    | 869                       | 871          | 1 740         | 1                         | —        | 1        | —  | — | 870 | 871            | 1 741        |               |
| 40 a 49                                    | 655                       | 661          | 1 316         | —                         | —        | —        | —  | — | 655 | 661            | 1 316        |               |
| 50 a 59                                    | 378                       | 319          | 697           | —                         | —        | —        | —  | — | 378 | 319            | 697          |               |
| 60 a 69                                    | 185                       | 245          | 430           | —                         | —        | —        | —  | — | 185 | 245            | 430          |               |
| 70 a 79                                    | 83                        | 97           | 180           | —                         | —        | —        | —  | — | 83  | 97             | 180          |               |
| 80 a 89                                    | 32                        | 39           | 71            | —                         | —        | —        | —  | — | 32  | 39             | 71           |               |
| 90 a 99                                    | 9                         | 10           | 19            | —                         | 1        | 1        | —  | — | 9   | 11             | 20           |               |
| 100 e +                                    | 2                         | 1            | 3             | —                         | —        | —        | —  | — | 2   | 1              | 3            |               |
| Idade ignorada<br>Âge inconnu              | 9                         | 8            | 17            | —                         | —        | —        | —  | — | 9   | 8              | 17           |               |
| <b>TOTAL GERAL</b><br><b>TOTAL GÉNÉRAL</b> | <b>7 816</b>              | <b>7 867</b> | <b>15 683</b> | <b>1</b>                  | <b>1</b> | <b>2</b> | —  | — | —   | <b>7 817</b>   | <b>7 868</b> | <b>15 685</b> |

CONVENÇÃO  
CONVENTION

Homens  
Hommes } H

Mulheres  
Femmes } M

Total  
Total } T

População do Município de Mundo Novo, Estado da Bahia, segundo  
o sexo, a idade e a nacionalidade

Population du Municipie de Mundo Novo, de l'État de Bahia, d'après le  
sexe, l'âge et la nationalité

| IDADE<br>ÂGE                               | Brazileiros<br>Brésiliens |               |               | Estrangeiros<br>Étrangers |          |           | Nacionalidade<br>ignorada<br>Nationalité<br>inconnue |          |          | Total<br>Total |               |               |
|--|---------------------------|---------------|---------------|---------------------------|----------|-----------|--|----------|----------|----------------|---------------|---------------|
|  | H                         | M             | T             | H                         | M        | T         | H  | M        | T        | H              | M             | T             |
| Dias<br>Jours                              | 20                        | 25            | 45            | —                         | —        | —         | —  | —        | —        | 20             | 25            | 45            |
| Mezes<br>Mois                              | 308                       | 304           | 612           | —                         | —        | —         | —  | —        | —        | 308            | 304           | 612           |
| 1  | 413                       | 394           | 807           | —                         | —        | —         | —  | —        | —        | 413            | 394           | 807           |
| 2  | 526                       | 502           | 1 028         | —                         | —        | —         | —  | —        | —        | 526            | 502           | 1 028         |
| 3  | 540                       | 527           | 1 067         | —                         | —        | —         | —  | —        | —        | 540            | 527           | 1 067         |
| 4  | 506                       | 512           | 1 018         | —                         | —        | —         | —  | —        | —        | 506            | 512           | 1 018         |
| 5  | 514                       | 546           | 1 060         | —                         | —        | —         | —  | —        | —        | 514            | 546           | 1 060         |
| 6  | 552                       | 626           | 1 178         | —                         | —        | —         | —  | —        | —        | 552            | 626           | 1.178         |
| 7  | 528                       | 533           | 1 061         | —                         | —        | —         | —  | —        | —        | 528            | 533           | 1 061         |
| 8  | 636                       | 609           | 1 245         | —                         | —        | —         | —  | —        | —        | 636            | 609           | 1 245         |
| 9  | 436                       | 372           | 808           | —                         | —        | —         | —  | —        | —        | 436            | 372           | 808           |
| 10 a 14                                    | 2 292                     | 2 198         | 4 490         | —                         | —        | —         | —  | —        | —        | 2 292          | 2 198         | 4 490         |
| 15 a 20                                    | 2 157                     | 2 380         | 4 537         | —                         | —        | —         | —  | —        | —        | 2 157          | 2 380         | 4 537         |
| 21 a 24                                    | 782                       | 833           | 1 615         | —                         | —        | —         | —  | —        | —        | 782            | 833           | 1 615         |
| 25 a 29                                    | 963                       | 1 146         | 2 109         | 2                         | —        | 2         | —  | —        | —        | 965            | 1 146         | 2 111         |
| 30 a 39                                    | 1 750                     | 1.733         | 3 483         | 1                         | —        | 1         | —  | —        | —        | 1 751          | 1 733         | 3 484         |
| 40 a 49                                    | 1 174                     | 929           | 2 103         | 2                         | —        | 2         | —  | —        | —        | 1 176          | 929           | 2 105         |
| 50 a 59                                    | 622                       | 518           | 1 140         | 4                         | 2        | 6         | —  | —        | —        | 626            | 520           | 1 146         |
| 60 a 69                                    | 397                       | 307           | 704           | 1                         | 2        | 3         | —  | —        | —        | 398            | 309           | 707           |
| 70 a 79                                    | 113                       | 115           | 228           | —                         | —        | —         | —  | —        | —        | 113            | 115           | 228           |
| 80 a 89                                    | 52                        | 59            | 111           | —                         | —        | —         | —  | —        | —        | 52             | 59            | 111           |
| 90 a 99                                    | 8                         | 14            | 22            | —                         | —        | —         | —  | —        | —        | 8              | 14            | 22            |
| 100 e +                                    | —                         | 5             | 5             | —                         | —        | —         | —  | —        | —        | —              | 5             | 5             |
| Idade ignorada<br>Âge inconnu              | 16                        | 9             | 25            | —                         | —        | —         | —  | 1        | 1        | 16             | 10            | 26            |
| <b>TOTAL GERAL</b><br><b>TOTAL GÉNÉRAL</b> | <b>15 305</b>             | <b>15 196</b> | <b>30 501</b> | <b>10</b>                 | <b>4</b> | <b>14</b> | <b>—</b>   | <b>1</b> | <b>1</b> | <b>15 315</b>  | <b>15 201</b> | <b>30 516</b> |



CONVENÇÃO  
CONVENTION

Homens  
Hommes } H

Mulheres  
Femmes } M

Total  
Total } T

População do Município de Muritiba, Estado da Bahia, segundo o sexo,  
a idade e a nacionalidade

Population du Municip de Muritiba, de l'État de Bahia, d'après le sexe,  
l'âge et la nationalité

| IDADE<br>ÂGE                               | Brazileiros<br>Brésiliens |               |               | Estrangeiros<br>Étrangers |          |          | Nacionalidade<br>ignorada<br>Nationalité<br>inconnue |          |          | Total<br>Total |               |               |
|--|---------------------------|---------------|---------------|---------------------------|----------|----------|--|----------|----------|----------------|---------------|---------------|
|  | H                         | M             | T             | H                         | M        | T        | H  | M        | T        | H              | M             | T             |
| Dias<br>Jours                              | 9                         | 3             | 17            | —                         | —        | —        | —  | —        | —        | 9              | 3             | 17            |
| Mezes<br>Mois                              | 202                       | 223           | 425           | —                         | —        | —        | —  | —        | —        | 202            | 223           | 425           |
| (1   | 201                       | 222           | 423           | —                         | —        | —        | —  | —        | —        | 201            | 222           | 423           |
|  | 2                         | 308           | 275           | 583                       | —        | —        | —  | —        | —        | 308            | 275           | 583           |
|  | 3                         | 312           | 349           | 661                       | —        | —        | —  | —        | —        | 312            | 349           | 661           |
|  | 4                         | 306           | 318           | 624                       | —        | —        | —  | —        | —        | 306            | 318           | 624           |
|  | 5                         | 327           | 295           | 622                       | —        | —        | —  | —        | —        | 327            | 295           | 622           |
|  | 6                         | 314           | 317           | 631                       | —        | —        | —  | —        | —        | 314            | 317           | 631           |
|  | 7                         | 309           | 328           | 637                       | —        | —        | —  | —        | —        | 309            | 328           | 637           |
|  | 8                         | 330           | 372           | 702                       | —        | —        | —  | —        | —        | 330            | 372           | 702           |
|  | 9                         | 233           | 246           | 479                       | —        | —        | —  | —        | —        | 233            | 246           | 479           |
|  | 10 a 14                   | 1 322         | 1 351         | 2 673                     | —        | —        | —  | —        | —        | 1 322          | 1 351         | 2 673         |
| Annos<br>Ans                               | 15 a 20                   | 1 372         | 1 754         | 3 126                     | —        | —        | —  | 1        | 1        | 1 372          | 1 755         | 3 127         |
|  | 21 a 24                   | 597           | 770           | 1 367                     | —        | —        | —  | —        | —        | 597            | 770           | 1 367         |
|  | 25 a 29                   | 744           | 992           | 1 736                     | 1        | —        | 1  | —        | —        | 745            | 992           | 1 737         |
|  | 30 a 39                   | 1 142         | 1 321         | 2 463                     | 2        | —        | 2  | —        | —        | 1 144          | 1 321         | 2 465         |
|  | 40 a 49                   | 870           | 1 019         | 1 889                     | 1        | —        | 1  | —        | —        | 871            | 1 019         | 1 890         |
|  | 50 a 59                   | 503           | 583           | 1 091                     | 1        | —        | 1  | —        | —        | 509            | 583           | 1 092         |
|  | 60 a 69                   | 320           | 407           | 727                       | 1        | —        | 1  | —        | —        | 321            | 407           | 728           |
|  | 70 a 79                   | 116           | 199           | 315                       | —        | —        | —  | —        | —        | 116            | 199           | 315           |
|  | 80 a 89                   | 38            | 70            | 108                       | —        | —        | —  | —        | —        | 38             | 70            | 108           |
|  | 90 a 99                   | 15            | 13            | 28                        | —        | —        | —  | —        | —        | 15             | 13            | 28            |
| 100 e +                                    | 1                         | 6             | 7             | —                         | —        | —        | —  | —        | 1        | 6              | 7             |               |
| Idade ignorada<br>Âge inconnu              | 4                         | 4             | 8             | —                         | —        | —        | —  | 1        | 1        | 4              | 5             | 9             |
| <b>TOTAL GERAL</b><br><b>TOTAL GÉNÉRAL</b> | <b>9 900</b>              | <b>11 442</b> | <b>21 342</b> | <b>6</b>                  | <b>—</b> | <b>6</b> | <b>—</b>   | <b>2</b> | <b>2</b> | <b>9 906</b>   | <b>11 444</b> | <b>21 350</b> |

CONVENÇÃO  
CONVENTION

Homens  
Hommes } H

Mulheres  
Femmes } M

Total  
Total } T

População do Município de Nazareth, Estado da Bahia, segundo o sexo,  
a idade e a nacionalidade

Population du Municipie de Nazareth de l'Etat de Bahia, d'après  
le sexe, l'âge et la nationalité

| IDADE<br>ÂGE                               | Brazileiros<br>Brésiliens |               |               | Estrangeiros<br>Étrangers |           |           | Nacionalidade<br>ignorada<br>Nationalité<br>inconnue |          |          | Total<br>Total |               |               |
|--|---------------------------|---------------|---------------|---------------------------|-----------|-----------|--|----------|----------|----------------|---------------|---------------|
|  | H                         | M             | T             | H                         | M         | T         | H  | M        | T        | H              | M             | T             |
|  | Dias<br>Jours             | 14            | 18            | 32                        | —         | —         | —  | —        | —        | —              | 14            | 18            |
| Mezes<br>Mois                              | 246                       | 249           | 495           | —                         | —         | —         | —  | —        | —        | 246            | 249           | 495           |
| Anos<br>Ans                                | 1                         | 206           | 208           | 414                       | —         | —         | —  | —        | —        | 206            | 208           | 414           |
|  | 2                         | 335           | 328           | 663                       | —         | —         | —  | —        | —        | 335            | 328           | 663           |
|  | 3                         | 296           | 347           | 643                       | —         | —         | —  | —        | —        | 296            | 347           | 643           |
|  | 4                         | 328           | 317           | 645                       | —         | —         | —  | —        | —        | 328            | 317           | 645           |
|  | 5                         | 329           | 252           | 581                       | —         | —         | —  | —        | —        | 329            | 252           | 581           |
|  | 6                         | 329           | 323           | 652                       | —         | —         | —  | —        | —        | 329            | 323           | 652           |
|  | 7                         | 312           | 312           | 624                       | —         | —         | —  | —        | —        | 312            | 312           | 624           |
|  | 8                         | 356           | 331           | 687                       | —         | —         | —  | —        | —        | 356            | 331           | 687           |
|  | 9                         | 246           | 236           | 482                       | —         | 1         | 1  | —        | —        | 246            | 237           | 483           |
|  | 10 a 14                   | 1 454         | 1 345         | 2 799                     | 2         | 2         | 4  | —        | —        | 1 456          | 1 347         | 2 803         |
|  | 15 a 20                   | 1 621         | 1 950         | 3 571                     | 1         | —         | 1  | —        | —        | 1 622          | 1 950         | 3 572         |
|  | 21 a 24                   | 751           | 888           | 1 639                     | 1         | —         | 1  | —        | —        | 752            | 888           | 1 640         |
|  | 25 a 29                   | 976           | 1 148         | 2 124                     | 4         | 2         | 6  | —        | —        | 980            | 1 150         | 2 130         |
| 30 a 39                                    | 1 554                     | 1 643         | 3 197         | 7                         | 7         | 14        | —  | —        | 1 561    | 1 650          | 3 211         |               |
| 40 a 49                                    | 1 116                     | 1 073         | 2 189         | 11                        | 2         | 13        | —  | —        | 1 127    | 1 075          | 2 202         |               |
| 50 a 59                                    | 642                       | 673           | 1 315         | 7                         | —         | 7         | —  | —        | 649      | 673            | 1 322         |               |
| 60 a 69                                    | 355                       | 452           | 807           | 2                         | 5         | 7         | —  | —        | 357      | 457            | 814           |               |
| 70 a 79                                    | 140                       | 190           | 330           | 1                         | 1         | 2         | —  | —        | 141      | 191            | 332           |               |
| 80 a 89                                    | 46                        | 63            | 109           | 1                         | 1         | 2         | —  | —        | 47       | 64             | 111           |               |
| 90 a 99                                    | 13                        | 20            | 33            | —                         | 4         | 4         | —  | —        | 13       | 24             | 37            |               |
| 100 e +                                    | 4                         | 7             | 11            | 1                         | —         | 1         | —  | —        | 5        | 7              | 12            |               |
| Idade ignorada<br>Âge inconnu              | 30                        | 23            | 53            | —                         | —         | —         | —  | 1        | 1        | 30             | 24            | 54            |
| <b>TOTAL GERAL</b><br><b>TOTAL GÉNÉRAL</b> | <b>11 699</b>             | <b>12 396</b> | <b>24 095</b> | <b>38</b>                 | <b>25</b> | <b>63</b> | <b>—</b>   | <b>1</b> | <b>1</b> | <b>11 737</b>  | <b>12 422</b> | <b>24 159</b> |

CONVENÇÃO  
CONVENTION

Homens } H  
Hommes }  
Mulheres } M  
Femmes }  
Total } T  
Total }

**População do Município de Nova Boipeba, Estado da Bahia, segundo o sexo, a idade e a nacionalidade**

Population du Municip de Nova Boipeba, de l'État de Bahia, d'après le sexe, l'âge et la nationalité

| IDADE<br>AGE                               | Brazileiros<br>Brésiliens |              |               | Estrangeiros<br>Étrangers |          |          | Nacionalidade<br>ignorada<br>Nationalité<br>inconnue |          |          | Total<br>Total |              |               |
|--|---------------------------|--------------|---------------|---------------------------|----------|----------|--|----------|----------|----------------|--------------|---------------|
|  | H                         | M            | T             | H                         | M        | T        | H  | M        | T        | H              | M            | T             |
|  | Dias<br>Jours             | 9            | 4             | 13                        | —        | —        | —  | —        | —        | —              | 9            | 4             |
| Mezes<br>Mois                              | 156                       | 109          | 265           | —                         | —        | —        | —  | —        | —        | 156            | 109          | 265           |
| Annos<br>Ans                               | 1                         | 259          | 246           | 505                       | —        | —        | —  | —        | —        | 259            | 246          | 505           |
|  | 2                         | 389          | 254           | 643                       | —        | —        | —  | —        | —        | 389            | 254          | 643           |
|  | 3                         | 246          | 226           | 472                       | —        | —        | —  | —        | —        | 246            | 226          | 472           |
|  | 4                         | 272          | 239           | 511                       | —        | —        | —  | —        | —        | 272            | 239          | 511           |
|  | 5                         | 236          | 197           | 433                       | —        | —        | —  | —        | —        | 236            | 197          | 433           |
|  | 6                         | 200          | 174           | 374                       | —        | —        | —  | —        | —        | 200            | 174          | 374           |
|  | 7                         | 239          | 224           | 463                       | —        | —        | —  | —        | —        | 239            | 224          | 463           |
|  | 8                         | 203          | 203           | 406                       | —        | —        | —  | —        | —        | 203            | 203          | 406           |
|  | 9                         | 166          | 156           | 322                       | —        | —        | —  | —        | —        | 166            | 156          | 322           |
|  | 10 a 14                   | 744          | 701           | 1 445                     | —        | —        | —  | —        | —        | 744            | 701          | 1.445         |
|  | 15 a 20                   | 974          | 919           | 1 893                     | 1        | —        | 1  | —        | —        | 975            | 919          | 1 894         |
|  | 21 a 24                   | 408          | 401           | 809                       | —        | —        | —  | —        | —        | 408            | 401          | 809           |
|  | 25 a 29                   | 540          | 565           | 1 105                     | —        | —        | —  | —        | —        | 540            | 565          | 1 105         |
|  | 30 a 39                   | 840          | 704           | 1 544                     | 4        | —        | 4  | —        | —        | 844            | 704          | 1 548         |
|  | 40 a 49                   | 589          | 389           | 978                       | 2        | 1        | 3  | —        | —        | 591            | 390          | 981           |
|  | 50 a 59                   | 250          | 240           | 490                       | 1        | —        | 1  | —        | —        | 251            | 240          | 491           |
|  | 60 a 69                   | 161          | 159           | 320                       | —        | —        | —  | —        | —        | 161            | 159          | 320           |
| 70 a 79                                    | 69                        | 75           | 144           | —                         | —        | —        | —  | —        | 69       | 75             | 144          |               |
| 80 a 89                                    | 26                        | 24           | 50            | —                         | —        | —        | —  | —        | 26       | 24             | 50           |               |
| 90 a 99                                    | 4                         | 3            | 7             | —                         | —        | —        | —  | —        | 4        | 3              | 7            |               |
| 100 e +                                    | 2                         | 3            | 5             | —                         | —        | —        | —  | —        | 2        | 3              | 5            |               |
| Idade ignorada<br>Âge inconnu              | 9                         | 5            | 14            | —                         | —        | —        | 1  | 5        | 6        | 10             | 10           | 20            |
| <b>TOTAL GERAL</b><br><b>TOTAL GÉNÉRAL</b> | <b>6 991</b>              | <b>6 220</b> | <b>13 211</b> | <b>8</b>                  | <b>1</b> | <b>9</b> | <b>1</b>   | <b>5</b> | <b>6</b> | <b>7 000</b>   | <b>6 226</b> | <b>13 226</b> |

CONVENÇÃO  
CONVENTION

Homens  
Hommes } H

Mulheres  
Femmes } M

Total  
Total } T

População do Município de Oliveira do Brejinho, Estado da Bahia,  
segundo o sexo, a idade e a nacionalidade

Population du Municipie de Oliveira do Brejinho, de l'État de Bahia,  
d'après le sexe, l'âge et la nationalité

| IDADE<br>ÂGE                               | Brazileiros<br>Brésiliens |              |               | Estrangeiros<br>Étrangers |   |   | Nacionalidade<br>ignorada<br>Nationalité<br>inconnue |   |          | Total<br>Total |              |               |
|--|---------------------------|--------------|---------------|---------------------------|---|---|--|---|----------|----------------|--------------|---------------|
|  | H                         | M            | T             | H                         | M | T | H  | M | T        | H              | M            | T             |
| Dias<br>Jours                              | 9                         | 10           | 19            | —                         | — | — | —  | — | —        | 9              | 10           | 19            |
| Mezes<br>Mois                              | 121                       | 91           | 212           | —                         | — | — | —  | — | —        | 121            | 91           | 212           |
| Anos<br>Ans                                | 1.                        | 137          | 142           | 279                       | — | — | —  | — | —        | 137            | 142          | 279           |
|  | 2                         | 228          | 231           | 459                       | — | — | —  | — | —        | 228            | 231          | 459           |
|  | 3                         | 195          | 155           | 350                       | — | — | —  | — | —        | 195            | 155          | 350           |
|  | 4                         | 193          | 227           | 420                       | — | — | —  | — | —        | 193            | 227          | 420           |
|  | 5                         | 191          | 202           | 393                       | — | — | —  | — | —        | 191            | 202          | 393           |
|  | 6                         | 291          | 238           | 529                       | — | — | —  | — | —        | 291            | 238          | 529           |
|  | 7                         | 191          | 153           | 344                       | — | — | —  | — | —        | 191            | 153          | 344           |
|  | 8                         | 280          | 211           | 491                       | — | — | —  | — | —        | 280            | 211          | 491           |
|  | 9                         | 154          | 128           | 282                       | — | — | —  | — | —        | 154            | 128          | 282           |
|  | 10 a 14                   | 918          | 803           | 1 721                     | — | — | —  | — | —        | 918            | 803          | 1 721         |
| 15 a 20                                    | 755                       | 764          | 1 519         | —                         | — | — | —  | — | 755      | 764            | 1 519        |               |
| 21 a 24                                    | 294                       | 330          | 624           | —                         | — | — | —  | — | 294      | 330            | 624          |               |
| 25 a 29                                    | 390                       | 434          | 824           | —                         | — | — | —  | — | 390      | 434            | 824          |               |
| 30 a 39                                    | 691                       | 682          | 1 373         | —                         | — | — | —  | — | 691      | 682            | 1 373        |               |
| 40 a 49                                    | 494                       | 516          | 1 010         | —                         | — | — | —  | — | 494      | 516            | 1 010        |               |
| 50 a 59                                    | 283                       | 293          | 576           | —                         | — | — | —  | — | 283      | 293            | 576          |               |
| 60 a 69                                    | 186                       | 190          | 376           | —                         | — | — | —  | — | 186      | 190            | 376          |               |
| 70 a 79                                    | 81                        | 95           | 176           | —                         | — | — | —  | — | 81       | 95             | 176          |               |
| 80 a 89                                    | 24                        | 36           | 60            | —                         | — | — | —  | — | 24       | 36             | 60           |               |
| 90 a 99                                    | 2                         | 4            | 6             | —                         | — | — | —  | — | 2        | 4              | 6            |               |
| 100 e +                                    | 1                         | 3            | 4             | —                         | — | — | —  | — | 1        | 3              | 4            |               |
| Idade ignorada<br>Âge inconnu              | 5                         | 4            | 9             | —                         | — | — | 1  | — | 1        | 6              | 4            | 10            |
| <b>TOTAL GERAL</b><br><b>TOTAL GÉNÉRAL</b> | <b>6 114</b>              | <b>5 942</b> | <b>12.056</b> | —                         | — | — | <b>1</b>   | — | <b>1</b> | <b>6 115</b>   | <b>5 942</b> | <b>12 057</b> |

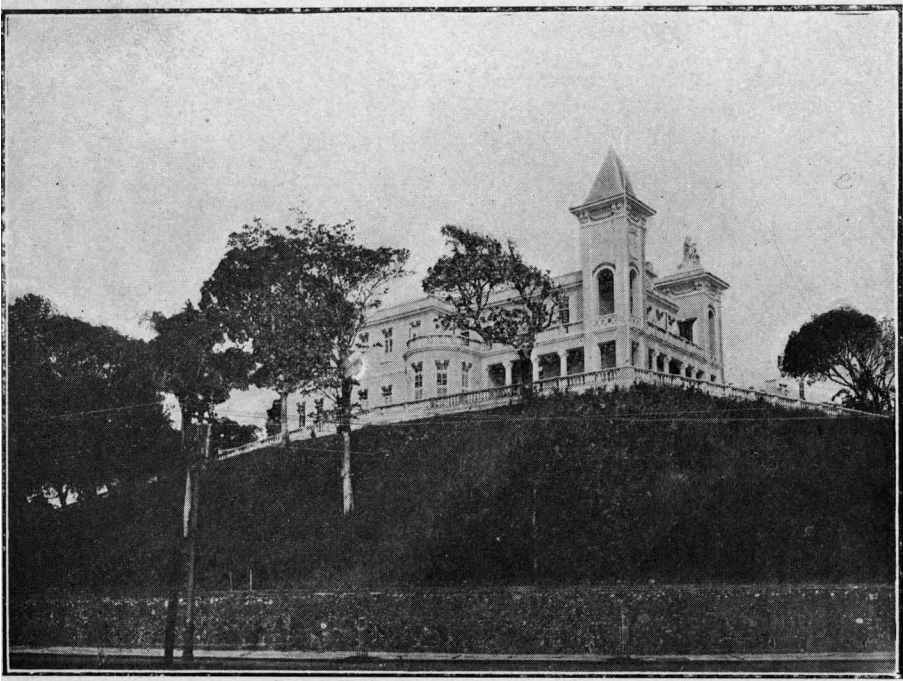

Hospital da Beneficencia Hespanhola — Capital do Estado da Bahia



Faculdade de Direito — Capital do Estado da Bahia

CONVENÇÃO  
CONVENTION

Homens } H  
Hommes }  
Mulheres } M  
Femmes }  
Total } T  
Total }

População do Município de Orobó, Estado da Bahia, segundo o sexo,  
a idade e a nacionalidade

Population du Municipce de Orobó, de l'État de Bahia, d'après le sexe,  
l'âge et la nationalité

| IDADE<br>ÂGE                               | Brazileiros<br>Brésiliens |               |               | Estrangeiros<br>Étrangers |          |           | Nacionalidade<br>ignorada<br>Nationalité<br>inconnue |          |           | Total<br>Total |               |               |
|--|---------------------------|---------------|---------------|---------------------------|----------|-----------|--|----------|-----------|----------------|---------------|---------------|
|  | H                         | M             | T             | H                         | M        | T         | H  | M        | T         | H              | M             | T             |
|  | Dias<br>Jours             | 26            | 19            | 45                        | —        | —         | —  | —        | —         | —              | 26            | 19            |
| Mezes<br>Mois                              | 224                       | 216           | 440           | —                         | —        | —         | —  | —        | —         | 224            | 216           | 440           |
| Annos<br>Ans                               | 1                         | 357           | 283           | 640                       | —        | —         | —  | —        | —         | 357            | 283           | 640           |
|  | 2                         | 497           | 414           | 911                       | —        | —         | —  | —        | —         | 497            | 414           | 911           |
|  | 3                         | 517           | 421           | 938                       | —        | —         | —  | —        | —         | 517            | 421           | 938           |
|  | 4                         | 454           | 428           | 882                       | 1        | —         | 1  | —        | —         | 455            | 428           | 883           |
|  | 5                         | 463           | 402           | 865                       | 1        | —         | 1  | —        | —         | 464            | 402           | 866           |
|  | 6                         | 470           | 471           | 941                       | —        | —         | —  | —        | —         | 470            | 471           | 941           |
|  | 7                         | 418           | 442           | 860                       | 1        | —         | 1  | —        | —         | 419            | 442           | 861           |
|  | 8                         | 531           | 439           | 970                       | —        | —         | —  | —        | —         | 531            | 439           | 970           |
|  | 9                         | 305           | 329           | 634                       | —        | —         | —  | —        | —         | 305            | 329           | 634           |
|  | 10 a 14                   | 1 853         | 1 690         | 3 543                     | 3        | —         | 3  | —        | —         | 1 856          | 1 690         | 3 546         |
|  | 15 a 20                   | 1 692         | 1 692         | 3 384                     | 1        | —         | 1  | —        | —         | 1 693          | 1 692         | 3 385         |
|  | 21 a 24                   | 670           | 707           | 1 377                     | —        | 1         | 1  | —        | —         | 670            | 708           | 1 378         |
|  | 25 a 29                   | 995           | 919           | 1 914                     | 1        | —         | 1  | —        | —         | 996            | 919           | 1 915         |
|  | 30 a 39                   | 1 275         | 1 247         | 2 522                     | —        | 1         | 1  | —        | —         | 1 275          | 1 248         | 2 523         |
| 40 a 49                                    | 958                       | 783           | 1 741         | —                         | 1        | 1         | —  | —        | 958       | 784            | 1 742         |               |
| 50 a 59                                    | 482                       | 369           | 851           | 1                         | —        | 1         | —  | —        | 483       | 369            | 852           |               |
| 60 a 69                                    | 288                       | 243           | 531           | —                         | 1        | 1         | —  | —        | 288       | 244            | 532           |               |
| 70 a 79                                    | 95                        | 88            | 183           | —                         | —        | —         | —  | —        | 95        | 88             | 183           |               |
| 80 a 89                                    | 32                        | 25            | 57            | —                         | —        | —         | —  | —        | 32        | 25             | 57            |               |
| 90 a 99                                    | 5                         | 16            | 21            | —                         | —        | —         | —  | —        | 5         | 16             | 21            |               |
| 100 e +                                    | 2                         | 6             | 8             | —                         | —        | —         | —  | —        | 2         | 6              | 8             |               |
| Idade ignotada<br>Âge inconnu              | 14                        | 11            | 25            | —                         | —        | —         | 22   | 5        | 27        | 36             | 16            | 52            |
| <b>TOTAL GERAL</b><br><b>TOTAL GÉNÉRAL</b> | <b>12 623</b>             | <b>11 660</b> | <b>24 283</b> | <b>9</b>                  | <b>4</b> | <b>13</b> | <b>22</b>  | <b>5</b> | <b>27</b> | <b>12 654</b>  | <b>11 669</b> | <b>24 323</b> |

CONVENÇÃO  
CONVENTION

Homens  
Hommes } H

Mulheres  
Femmes } M

Total  
Total } T

População do Município de Paramirim, Estado da Bahia, segundo  
o sexo, a idade e a nacionalidade

Population du Municip de Paramirim de l'État de Bahia, d'après  
le sexe, l'âge et la nationalité

| IDADE<br>ÂGE                               | Brazileiros<br>Brésiliens |               |               | Estrangeiros<br>Étrangers |          |          | Nacionalidade<br>ignorada<br>Nationalité<br>inconnue |          |           | Total<br>Total |               |               |
|--|---------------------------|---------------|---------------|---------------------------|----------|----------|--|----------|-----------|----------------|---------------|---------------|
|  | H                         | M             | T             | H                         | M        | T        | H  | M        | T         | H              | M             | T             |
| Dias<br>Jours                              | 9                         | 23            | 32            | —                         | —        | —        | —  | —        | —         | 9              | 23            | 32            |
| Mezes<br>Mois                              | 239                       | 201           | 440           | —                         | —        | —        | —  | —        | —         | 239            | 201           | 440           |
| Anos<br>Ans                                | 1                         | 328           | 303           | 631                       | —        | —        | —  | —        | —         | 328            | 303           | 631           |
|  | 2                         | 414           | 442           | 856                       | —        | —        | —  | —        | —         | 414            | 442           | 856           |
|  | 3                         | 444           | 424           | 868                       | —        | —        | —  | —        | —         | 444            | 424           | 868           |
|  | 4                         | 453           | 438           | 891                       | —        | —        | —  | —        | —         | 453            | 438           | 891           |
|  | 5                         | 384           | 387           | 771                       | —        | —        | —  | —        | —         | 384            | 387           | 771           |
|  | 6                         | 458           | 484           | 942                       | —        | —        | —  | 2        | 2         | 458            | 486           | 944           |
|  | 7                         | 350           | 374           | 724                       | —        | —        | —  | —        | —         | 350            | 374           | 724           |
|  | 8                         | 564           | 547           | 1 111                     | —        | —        | —  | —        | —         | 564            | 547           | 1 111         |
|  | 9                         | 315           | 292           | 607                       | —        | —        | —  | —        | —         | 315            | 292           | 607           |
|  | 10 a 14                   | 2 031         | 1 933         | 3 964                     | —        | —        | —  | —        | —         | 2 031          | 1 933         | 3 964         |
|  | 15 a 20                   | 1 805         | 2 179         | 3 984                     | —        | —        | —  | —        | —         | 1 805          | 2 179         | 3 984         |
|  | 21 a 24                   | 668           | 763           | 1 431                     | —        | —        | —  | 2        | 2         | 668            | 765           | 1 433         |
|  | 25 a 29                   | 854           | 912           | 1 766                     | —        | —        | —  | 1        | 1         | 854            | 913           | 1 767         |
| 30 a 39                                    | 1 300                     | 1 460         | 2 760         | —                         | 1        | 1        | —  | —        | 1 300     | 1 461          | 2 761         |               |
| 40 a 49                                    | 1 082                     | 1 110         | 2 192         | —                         | —        | —        | —  | —        | 1 082     | 1 110          | 2 192         |               |
| 50 a 59                                    | 690                       | 627           | 1 317         | —                         | —        | —        | —  | —        | 690       | 627            | 1 317         |               |
| 60 a 69                                    | 398                       | 397           | 795           | —                         | 1        | 1        | —  | —        | 398       | 398            | 796           |               |
| 70 a 79                                    | 178                       | 186           | 364           | —                         | —        | —        | —  | —        | 178       | 186            | 364           |               |
| 80 a 89                                    | 53                        | 65            | 118           | —                         | —        | —        | —  | —        | 53        | 65             | 118           |               |
| 90 a 99                                    | 16                        | 31            | 47            | —                         | —        | —        | —  | —        | 16        | 31             | 47            |               |
| 100 e +                                    | 3                         | 12            | 15            | —                         | —        | —        | —  | —        | 3         | 12             | 15            |               |
| Idade ignorada<br>Âge inconnu              | 19                        | 10            | 29            | —                         | —        | —        | 3  | 2        | 5         | 22             | 12            | 34            |
| <b>TOTAL GERAL</b><br><b>TOTAL GÉNÉRAL</b> | <b>13 055</b>             | <b>13 600</b> | <b>26 655</b> | —                         | <b>2</b> | <b>2</b> | <b>3</b>   | <b>7</b> | <b>10</b> | <b>13 058</b>  | <b>13 609</b> | <b>26 667</b> |

CONVENÇÃO  
CONVENTION

Homens } H  
Hommes }  
Mulheres } M  
Femmes }  
Total } T  
Total }

População do Município de Patrocínio do Coité, Estado da Bahia, segundo o sexo, a idade e a nacionalidade

Population du Municipie de Patrocínio do Coité, de l'État de Bahia, d'après le sexe, l'âge et la nationalité

| IDADE<br>ÂGE                               | Brazileiros<br>Brésiliens |              |               | Estrangeiros<br>Étrangers |   |   | Nacionalidade<br>ignoriada<br>Nationalité<br>inconnue |   |          | Total<br>Total |              |               |
|--|---------------------------|--------------|---------------|---------------------------|---|---|---|---|----------|----------------|--------------|---------------|
|  | H                         | M            | T             | H                         | M | T | H   | M | T        | H              | M            | T             |
| Dias<br>Jours                              | 20                        | 24           | 44            | —                         | — | — | —   | — | —        | 20             | 24           | 44            |
| Mezes<br>Mois                              | 245                       | 242          | 487           | —                         | — | — | —   | — | —        | 245            | 242          | 487           |
| Anos<br>Ans                                | 1                         | 190          | 240           | 430                       | — | — | —   | — | —        | 190            | 240          | 430           |
|  | 2                         | 310          | 296           | 606                       | — | — | —   | — | —        | 310            | 296          | 606           |
|  | 3                         | 334          | 311           | 645                       | — | — | —   | — | —        | 334            | 311          | 645           |
|  | 4                         | 298          | 291           | 589                       | — | — | —   | — | —        | 298            | 291          | 589           |
|  | 5                         | 305          | 290           | 595                       | — | — | —   | — | —        | 305            | 290          | 595           |
|  | 6                         | 325          | 296           | 621                       | — | — | —   | — | —        | 325            | 296          | 621           |
|  | 7                         | 290          | 269           | 559                       | — | — | —   | — | —        | 290            | 269          | 559           |
|  | 8                         | 310          | 299           | 609                       | — | — | —   | — | —        | 310            | 299          | 609           |
|  | 9                         | 204          | 204           | 408                       | — | — | —   | — | —        | 204            | 204          | 408           |
|  | 10 a 14                   | 1 066        | 1 016         | 2 082                     | — | — | —   | — | —        | 1 066          | 1 016        | 2 082         |
| 15 a 20                                    | 743                       | 1.114        | 1 857         | —                         | — | — | —   | — | 743      | 1 114          | 1 857        |               |
| 21 a 24                                    | 307                       | 456          | 763           | —                         | — | — | —   | — | 307      | 456            | 763          |               |
| 25 a 29                                    | 491                       | 592          | 1 083         | —                         | — | — | —   | — | 491      | 592            | 1 083        |               |
| 30 a 39                                    | 845                       | 966          | 1 811         | —                         | — | — | —   | — | 845      | 966            | 1 811        |               |
| 40 a 49                                    | 685                       | 581          | 1 266         | —                         | — | — | —   | — | 685      | 581            | 1 266        |               |
| 50 a 59                                    | 373                       | 350          | 723           | —                         | — | — | —   | — | 373      | 350            | 723          |               |
| 60 a 69                                    | 238                       | 246          | 484           | —                         | — | — | —   | — | 238      | 246            | 484          |               |
| 70 a 79                                    | 123                       | 132          | 255           | —                         | — | — | —   | — | 123      | 132            | 255          |               |
| 80 a 89                                    | 36                        | 32           | 68            | —                         | — | — | —   | — | 36       | 32             | 68           |               |
| 90 a 99                                    | 8                         | 20           | 28            | —                         | — | — | —   | — | 8        | 20             | 28           |               |
| 100 e +                                    | 2                         | 3            | 5             | —                         | — | — | —   | — | 2        | 3              | 5            |               |
| Idade ignorada<br>Âge inconnu              | 6                         | 3            | 9             | —                         | — | — | 1   | — | 1        | 7              | 3            | 10            |
| <b>TOTAL GERAL</b><br><b>TOTAL GÉNÉRAL</b> | <b>7 754</b>              | <b>8 273</b> | <b>16 027</b> | —                         | — | — | <b>1</b>  | — | <b>1</b> | <b>7 755</b>   | <b>8 273</b> | <b>16 028</b> |



CONVENÇÃO  
CONVENTION

|          |   |   |
|----------|---|---|
| Homens   | } | H |
| Hommes   |   |   |
| Mulheres | } | M |
| Femmes   |   |   |
| Total    | } | T |
| Total    |   |   |

**População do Município de Pilão Arcado, Estado da Bahia, segundo o sexo,  
a idade e a nacionalidade**

Population du Municipie de Pilão Arcado, de l'État de Bahia, d'après le  
sexe, l'âge et la nationalité

| IDADE<br>ÂGE                               | Brazileiros<br>Brésiliens |              |               | Estrangeiros<br>Étrangers |   |   | Nacionalidade<br>ignotada<br>Nationalité<br>inconnue |          |           | Total<br>Total |              |               |       |
|--|---------------------------|--------------|---------------|---------------------------|---|---|--|----------|-----------|----------------|--------------|---------------|-------|
|  | H                         | M            | T             | H                         | M | T | H  | M        | T         | H              | M            | T             |       |
| Dias<br>Jours                              | 3                         | 3            | 6             | —                         | — | — | —  | —        | —         | 3              | 3            | 6             |       |
| Mezes<br>Mois                              | 48                        | 44           | 92            | —                         | — | — | —  | —        | —         | 48             | 44           | 92            |       |
| Annos<br>Ans                               | 1                         | 137          | 174           | 311                       | — | — | —  | —        | —         | 137            | 174          | 311           |       |
|  | 2                         | 251          | 244           | 495                       | — | — | —  | —        | —         | 251            | 244          | 495           |       |
|  | 3                         | 287          | 211           | 498                       | — | — | —  | —        | —         | 287            | 211          | 498           |       |
|  | 4                         | 277          | 247           | 524                       | — | — | —  | —        | —         | 277            | 247          | 524           |       |
|  | 5                         | 358          | 290           | 648                       | — | — | —  | —        | —         | 358            | 290          | 648           |       |
|  | 6                         | 383          | 340           | 723                       | — | — | —  | —        | —         | 383            | 340          | 723           |       |
|  | 7                         | 265          | 266           | 531                       | — | — | —  | —        | —         | 265            | 266          | 531           |       |
|  | 8                         | 445          | 389           | 834                       | — | — | —  | —        | —         | 445            | 389          | 834           |       |
|  | 9                         | 346          | 336           | 682                       | — | — | —  | —        | —         | 346            | 336          | 682           |       |
|  | 10 a 14                   | 1 830        | 1 376         | 3 206                     | — | — | —  | 1        | —         | 1              | 1 831        | 1 376         | 3 207 |
|  | 15 a 20                   | 1 807        | 1 169         | 2 976                     | — | — | —  | —        | —         | —              | 1 807        | 1 169         | 2 976 |
|  | 21 a 24                   | 580          | 458           | 1 038                     | — | — | —  | —        | —         | —              | 580          | 458           | 1 038 |
|  | 25 a 29                   | 696          | 634           | 1 330                     | — | — | —  | —        | —         | —              | 696          | 634           | 1 330 |
| 30 a 39                                    | 999                       | 993          | 1 992         | —                         | — | — | —  | —        | —         | 999            | 993          | 1 992         |       |
| 40 a 49                                    | 710                       | 638          | 1 348         | —                         | — | — | —  | —        | —         | 710            | 638          | 1 348         |       |
| 50 a 59                                    | 358                       | 342          | 700           | —                         | — | — | —  | —        | —         | 358            | 342          | 700           |       |
| 60 a 69                                    | 188                       | 186          | 374           | —                         | — | — | —  | —        | —         | 188            | 186          | 374           |       |
| 70 a 79                                    | 64                        | 80           | 144           | —                         | — | — | —  | —        | —         | 64             | 80           | 144           |       |
| 80 a 89                                    | 21                        | 18           | 39            | —                         | — | — | —  | —        | —         | 21             | 18           | 39            |       |
| 90 a 99                                    | 9                         | 10           | 19            | —                         | — | — | —  | —        | —         | 9              | 10           | 19            |       |
| 100 e +                                    | —                         | 1            | 1             | —                         | — | — | —  | —        | —         | —              | 1            | 1             |       |
| Idade ignotada<br>Âge inconnu              | 4                         | 8            | 12            | —                         | — | — | 11   | 7        | 18        | 15             | 15           | 30            |       |
| <b>TOTAL GERAL</b><br><b>TOTAL GÉNÉRAL</b> | <b>10 066</b>             | <b>8 457</b> | <b>18 523</b> | —                         | — | — | <b>12</b>  | <b>7</b> | <b>19</b> | <b>10 078</b>  | <b>8 464</b> | <b>18 542</b> |       |

CONVENÇÃO  
CONVENTION

{ Homens } H  
{ Hommes }  
{ Mulheres } M  
{ Femmes }  
{ Total } T  
{ Total }

População do Município de Poções, Estado da Bahia, segundo o sexo,  
a idade e a nacionalidade

Population du Municip de Poções de l'État de Bahia, d'après le sexe,  
l'âge et la nationalité

| IDADE<br>AGE                               | Brazileiros<br>Brésiliens |               |               | Estrangeiros<br>Étrangers |           |           | Nacionalidade<br>iguorada<br>Nationalité<br>inconnue |          |          | Total<br>Total |               |               |
|--|---------------------------|---------------|---------------|---------------------------|-----------|-----------|--|----------|----------|----------------|---------------|---------------|
|  | H                         | M             | T             | H                         | M         | T         | H  | M        | T        | H              | M             | T             |
| Dias<br>Jours                              | 28                        | 20            | 48            | —                         | —         | —         | —  | —        | —        | 28             | 20            | 48            |
| Mezes<br>Mois                              | 344                       | 342           | 686           | —                         | —         | —         | —  | —        | —        | 344            | 342           | 686           |
| Anos<br>Ans                                | 1                         | 420           | 361           | 781                       | —         | —         | —  | —        | —        | 420            | 361           | 781           |
|  | 2                         | 550           | 558           | 1 108                     | —         | 1         | 1  | —        | —        | 550            | 559           | 1 109         |
|  | 3                         | 543           | 601           | 1 144                     | —         | —         | —  | —        | —        | 543            | 601           | 1 144         |
|  | 4                         | 561           | 519           | 1 080                     | —         | —         | —  | —        | —        | 561            | 519           | 1 080         |
|  | 5                         | 541           | 482           | 1 023                     | —         | 1         | 1  | —        | —        | 541            | 483           | 1 024         |
|  | 6                         | 508           | 571           | 1 079                     | —         | —         | —  | —        | —        | 508            | 571           | 1 079         |
|  | 7                         | 527           | 494           | 1 021                     | —         | 1         | 1  | —        | —        | 527            | 495           | 1 022         |
|  | 8                         | 584           | 554           | 1 138                     | —         | —         | —  | —        | —        | 584            | 554           | 1 138         |
|  | 9                         | 359           | 300           | 659                       | —         | 1         | 1  | —        | —        | 359            | 301           | 660           |
|  | 10 a 14                   | 1 926         | 1 923         | 3 849                     | 2         | —         | 2  | —        | —        | 1 928          | 1 923         | 3 851         |
|  | 15 a 20                   | 1 705         | 1 913         | 3 618                     | 2         | 2         | 4  | —        | —        | 1 707          | 1 915         | 3 622         |
| 21 a 24                                    | 642                       | 777           | 1 419         | —                         | —         | —         | —  | —        | 642      | 777            | 1 419         |               |
| 25 a 29                                    | 837                       | 893           | 1 730         | 4                         | 1         | 5         | —  | —        | 841      | 894            | 1 735         |               |
| 30 a 39                                    | 1 323                     | 1 213         | 2 536         | 8                         | 4         | 12        | —  | —        | 1 331    | 1 217          | 2 548         |               |
| 40 a 49                                    | 1 026                     | 872           | 1 898         | 6                         | 1         | 7         | —  | —        | 1 032    | 873            | 1 905         |               |
| 50 a 59                                    | 569                       | 446           | 1 015         | 1                         | —         | 1         | —  | —        | 570      | 446            | 1 016         |               |
| 60 a 69                                    | 315                       | 239           | 554           | —                         | —         | —         | —  | —        | 315      | 239            | 554           |               |
| 70 a 79                                    | 115                       | 91            | 206           | —                         | —         | —         | —  | —        | 115      | 91             | 206           |               |
| 80 a 89                                    | 31                        | 31            | 62            | —                         | —         | —         | —  | —        | 31       | 31             | 62            |               |
| 90 a 99                                    | 11                        | 18            | 29            | —                         | —         | —         | —  | —        | 11       | 18             | 29            |               |
| 100 e +                                    | 5                         | 7             | 12            | —                         | —         | —         | —  | —        | 5        | 7              | 12            |               |
| Idade ignorada<br>Âge inconnu              | 50                        | 37            | 87            | —                         | —         | —         | —  | 1        | 1        | 50             | 38            | 88            |
| <b>TOTAL GERAL</b><br><b>TOTAL GÉNÉRAL</b> | <b>13 520</b>             | <b>13 262</b> | <b>26 782</b> | <b>23</b>                 | <b>12</b> | <b>35</b> | <b>—</b>   | <b>1</b> | <b>1</b> | <b>13 543</b>  | <b>13 275</b> | <b>26 818</b> |

CONVENÇÃO  
CONVENTION

Homens  
Hommes } H

Mulheres  
Femmes } M

Total  
Total } T

População do Município de Pojuca, Estado da Bahia, segundo  
o sexo, a idade e a nacionalidade

Population du Municipie de Pojuca, de l'État de Bahia d'après le sexe,  
l'âge et la nationalité

| IDADE<br>ÂGE                               | Brazileiros<br>Brésiliens |              |              | Estrangeiros<br>Étrangers |          |           | Nacionalidade<br>ignorada<br>Nationalité<br>inconnue |          |          | Total<br>Total |              |              |       |
|--|---------------------------|--------------|--------------|---------------------------|----------|-----------|--|----------|----------|----------------|--------------|--------------|-------|
|  | H                         | M            | T            | H                         | M        | T         | H  | M        | T        | H              | M            | T            |       |
| Dias<br>Jours                              | 9                         | 3            | 12           | —                         | —        | —         | —  | —        | —        | 9              | 3            | 12           |       |
| Mezes<br>Mois                              | 110                       | 90           | 200          | —                         | —        | —         | —  | —        | —        | 110            | 90           | 206          |       |
| Annos<br>Ans                               | 1                         | 95           | 93           | 188                       | —        | —         | —  | —        | —        | 95             | 93           | 188          |       |
|  | 2                         | 108          | 130          | 238                       | —        | —         | —  | —        | —        | 108            | 130          | 238          |       |
|  | 3                         | 108          | 129          | 237                       | —        | —         | —  | —        | —        | 108            | 129          | 237          |       |
|  | 4                         | 119          | 116          | 235                       | —        | —         | —  | —        | —        | 119            | 116          | 235          |       |
|  | 5                         | 114          | 117          | 231                       | —        | —         | —  | —        | —        | 114            | 117          | 231          |       |
|  | 6                         | 98           | 121          | 219                       | —        | —         | —  | —        | —        | 98             | 121          | 219          |       |
|  | 7                         | 105          | 131          | 236                       | —        | —         | —  | 1        | 1        | 105            | 132          | 237          |       |
|  | 8                         | 121          | 113          | 234                       | —        | —         | —  | —        | —        | 121            | 113          | 234          |       |
|  | 9                         | 68           | 78           | 146                       | —        | —         | —  | 1        | —        | 69             | 78           | 147          |       |
|  | 10 a 14                   | 549          | 562          | 1 111                     | —        | —         | —  | —        | —        | 549            | 562          | 1 111        |       |
|  | 15 a 20                   | 614          | 612          | 1 226                     | —        | —         | —  | —        | 1        | 1              | 614          | 613          | 1 227 |
|  | 21 a 24                   | 303          | 332          | 635                       | 1        | —         | —  | 1        | —        | 304            | 332          | 636          |       |
|  | 25 a 29                   | 308          | 398          | 705                       | 5        | —         | —  | 5        | —        | 313            | 398          | 711          |       |
| 30 a 39                                    | 528                       | 649          | 1 177        | 8                         | —        | —         | 8  | —        | 536      | 651            | 1 187        |              |       |
| 40 a 49                                    | 461                       | 449          | 910          | 2                         | —        | —         | 2  | —        | 463      | 449            | 912          |              |       |
| 50 a 59                                    | 253                       | 284          | 537          | 2                         | 2        | —         | 4  | —        | 255      | 286            | 541          |              |       |
| 60 a 69                                    | 184                       | 174          | 358          | 5                         | —        | —         | 5  | —        | 189      | 174            | 363          |              |       |
| 70 a 79                                    | 62                        | 75           | 137          | —                         | —        | —         | —  | —        | 62       | 75             | 137          |              |       |
| 80 a 89                                    | 7                         | 12           | 19           | —                         | —        | —         | —  | —        | 7        | 12             | 19           |              |       |
| 90 a 99                                    | 4                         | 7            | 11           | —                         | —        | —         | —  | —        | 4        | 7              | 11           |              |       |
| 100 e +                                    | 2                         | —            | 2            | —                         | —        | —         | —  | —        | 2        | —              | 2            |              |       |
| Idade ignorada<br>Âge inconnu              | 18                        | 5            | 23           | —                         | —        | —         | —  | —        | 18       | 5              | 23           |              |       |
| <b>TOTAL GERAL</b><br><b>TOTAL GÉNÉRAL</b> | <b>4 348</b>              | <b>4 680</b> | <b>9 028</b> | <b>23</b>                 | <b>2</b> | <b>25</b> | <b>1</b>   | <b>4</b> | <b>5</b> | <b>4 372</b>   | <b>4 686</b> | <b>9 058</b> |       |

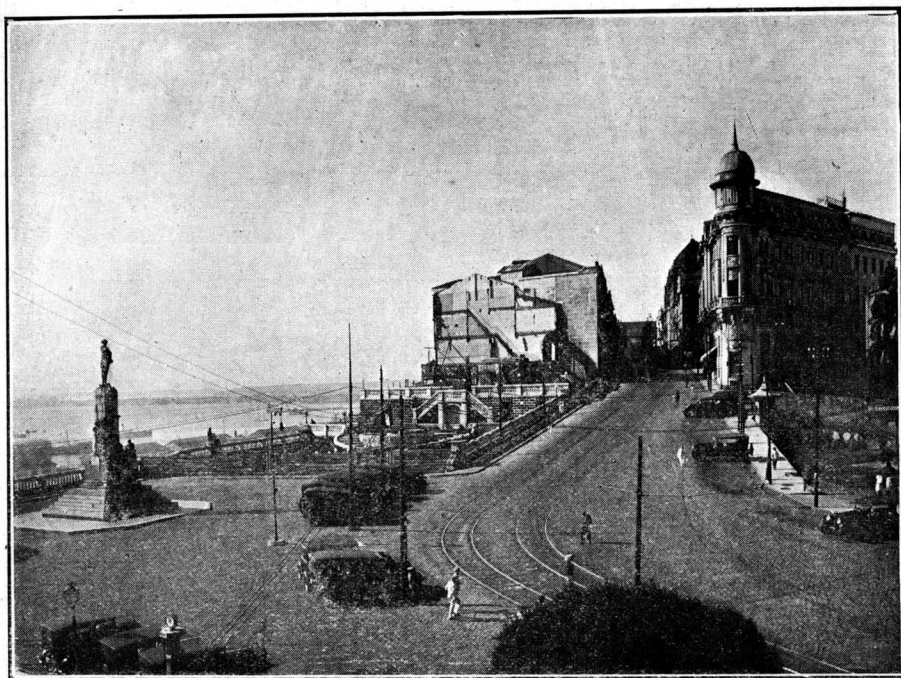

Praça e monumento Castro Alves — Capital do Estado da Bahia



Egreja Matriz da Feira de Sant'Anna — Estado da Bahia

CONVENÇÃO  
CONVENTION

Homens  
Hommes } H

Mulheres  
Femmes } M

Total  
Total } T

População do Município de Pombal, Estado da Bahia, segundo o sexo,  
a idade e a nacionalidade

Population du Municipie de Pombal, de l'État de Bahia, d'après le sexe,  
l'âge et la nationalité

| IDADE<br>ÂGE                               | Brazileiros<br>Brésiliens |              |               | Estrangeiros<br>Étrangers |   |   | Nacionalidade<br>ignorada<br>Nationalité<br>inconnue |   |          | Total<br>Total |              |               |
|--|---------------------------|--------------|---------------|---------------------------|---|---|--|---|----------|----------------|--------------|---------------|
|  | H                         | M            | T             | H                         | M | T | H  | M | T        | H              | M            | T             |
| Dias<br>Jours                              | 7                         | 4            | 11            | —                         | — | — | —  | — | —        | 7              | 4            | 11            |
| Mezes -<br>Mois                            | 108                       | 130          | 238           | —                         | — | — | —  | — | —        | 108            | 130          | 238           |
| Annoy<br>Ans                               | 1                         | 161          | 184           | 345                       | — | — | —  | — | —        | 161            | 184          | 345           |
|  | 2                         | 215          | 234           | 449                       | — | — | —  | — | —        | 215            | 234          | 449           |
|  | 3                         | 203          | 203           | 406                       | — | — | —  | — | —        | 203            | 203          | 406           |
|  | 4                         | 192          | 208           | 400                       | — | — | —  | — | —        | 192            | 208          | 400           |
|  | 5                         | 179          | 198           | 377                       | — | — | —  | — | —        | 179            | 198          | 377           |
|  | 6                         | 208          | 184           | 392                       | — | — | —  | — | —        | 208            | 184          | 392           |
|  | 7                         | 139          | 181           | 320                       | — | — | —  | — | —        | 139            | 181          | 320           |
|  | 8                         | 194          | 192           | 386                       | — | — | —  | — | —        | 194            | 192          | 386           |
|  | 9                         | 104          | 137           | 241                       | — | — | —  | — | —        | 104            | 137          | 241           |
|  | 10 a 14                   | 715          | 751           | 1 466                     | — | — | —  | — | —        | 715            | 751          | 1 466         |
|  | 15 a 20                   | 642          | 773           | 1 415                     | — | — | —  | — | —        | 642            | 773          | 1 415         |
|  | 21 a 24                   | 276          | 360           | 636                       | — | — | —  | — | —        | 276            | 360          | 636           |
|  | 25 a 29                   | 370          | 397           | 767                       | — | — | —  | — | —        | 370            | 397          | 767           |
| 30 a 39                                    | 592                       | 654          | 1 246         | —                         | — | — | —  | — | 592      | 654            | 1 246        |               |
| 40 a 49                                    | 502                       | 439          | 941           | —                         | — | — | —  | — | 502      | 439            | 941          |               |
| 50 a 59                                    | 306                       | 265          | 571           | —                         | — | — | —  | — | 306      | 265            | 571          |               |
| 60 a 69                                    | 182                       | 180          | 362           | —                         | — | — | —  | — | 182      | 180            | 362          |               |
| 70 a 79                                    | 93                        | 96           | 189           | —                         | — | — | —  | — | 93       | 96             | 189          |               |
| 80 a 89                                    | 29                        | 35           | 64            | —                         | — | — | —  | — | 29       | 35             | 64           |               |
| 90 a 99                                    | 10                        | 7            | 17            | —                         | — | — | —  | — | 10       | 7              | 17           |               |
| 100 e +                                    | 1                         | 2            | 3             | —                         | — | — | —  | — | 1        | 2              | 3            |               |
| Idade ignorada<br>Âge inconnu              | 2                         | 7            | 9             | —                         | — | — | 1  | — | 1        | 3              | 7            | 10            |
| <b>TOTAL GERAL</b><br><b>TOTAL GÉNÉRAL</b> | <b>5 430</b>              | <b>5 821</b> | <b>11 251</b> | —                         | — | — | <b>1</b>   | — | <b>1</b> | <b>5 431</b>   | <b>5 821</b> | <b>11 252</b> |

CONVENÇÃO  
CONVENTION

Homens } H  
 Hommes }  
 Mulheres } M  
 Femmes }  
 Total } T  
 Total }

**População do Município de Porto Alegre (S. José de), Estado da Bahia,  
segundo o sexo, a idade e a nacionalidade**

Population du Municip de Porto Alegre (S. José de), de l'État de Bahia,  
d'après le sexe, l'âge et la nationalité

| IDADE<br>ÂGE                               | Brazileiros<br>Brésiliens |              |              | Estrangeiros<br>Étrangers |           |           | Nacionalidade<br>ignorada<br>Nationalité<br>inconnue |   |   | Total<br>Total |              |              |
|--|---------------------------|--------------|--------------|---------------------------|-----------|-----------|--|---|---|----------------|--------------|--------------|
|  | H                         | M            | T            | H                         | M         | T         | H  | M | T | H              | H            | T            |
|  | Dias<br>Jours             | 12           | 9            | 21                        | —         | —         | —  | — | — | —              | 12           | 9            |
| Meses<br>Mois                              | 55                        | 58           | 113          | —                         | —         | —         | —  | — | — | 55             | 58           | 113          |
| Anos<br>Ans                                | 1                         | 61           | 53           | 114                       | —         | —         | —  | — | — | 61             | 53           | 114          |
|  | 2                         | 105          | 90           | 195                       | —         | —         | —  | — | — | 105            | 90           | 195          |
|  | 3                         | 87           | 64           | 151                       | —         | —         | —  | — | — | 87             | 64           | 151          |
|  | 4                         | 116          | 101          | 217                       | —         | —         | —  | — | — | 116            | 101          | 217          |
|  | 5                         | 81           | 67           | 148                       | —         | —         | —  | — | — | 81             | 67           | 148          |
|  | 6                         | 127          | 98           | 225                       | —         | —         | —  | — | — | 127            | 98           | 225          |
|  | 7                         | 72           | 67           | 139                       | —         | —         | —  | — | — | 72             | 67           | 139          |
|  | 8                         | 133          | 134          | 267                       | —         | —         | —  | — | — | 133            | 134          | 267          |
|  | 9                         | 85           | 77           | 162                       | —         | —         | —  | — | — | 85             | 77           | 162          |
|  | 10 a 14                   | 592          | 498          | 1 090                     | —         | —         | —  | — | — | 592            | 498          | 1 090        |
|  | 15 a 20                   | 607          | 521          | 1 128                     | —         | 1         | 3  | — | — | 609            | 522          | 1 131        |
|  | 21 a 24                   | 265          | 240          | 505                       | 1         | —         | 1  | — | — | 266            | 240          | 506          |
|  | 25 a 29                   | 299          | 312          | 611                       | 2         | 2         | 4  | — | — | 301            | 314          | 615          |
|  | 30 a 39                   | 586          | 458          | 1 044                     | 6         | —         | 6  | — | — | 592            | 458          | 1.050        |
|  | 40 a 49                   | 514          | 358          | 872                       | 6         | 7         | 13   | — | — | 520            | 365          | 885          |
|  | 50 a 59                   | 284          | 158          | 442                       | 9         | 2         | 11   | — | — | 293            | 160          | 453          |
|  | 60 a 69                   | 133          | 64           | 197                       | 5         | 5         | 10   | — | — | 138            | 69           | 207          |
|  | 70 a 79                   | 56           | 31           | 87                        | 1         | —         | 1  | — | — | 57             | 31           | 88           |
|  | 80 a 89                   | 26           | 8            | 34                        | 1         | —         | 1  | — | — | 27             | 8            | 35           |
| 90 a 99                                    | —                         | 2            | 2            | —                         | —         | —         | —  | — | — | 2              | 2            |              |
| 100 e +                                    | —                         | —            | —            | —                         | —         | —         | —  | — | — | —              | —            |              |
| Idade ignorada<br>Âge inconnu              | —                         | —            | —            | —                         | —         | —         | —  | — | — | —              | —            |              |
| <b>TOTAL GERAL</b><br><b>TOTAL GÉNÉRAL</b> | <b>4 296</b>              | <b>3 468</b> | <b>7 764</b> | <b>33</b>                 | <b>17</b> | <b>50</b> | —  | — | — | <b>4 329</b>   | <b>3 485</b> | <b>7 814</b> |

CONVENÇÃO  
CONVENTION

Homens } H  
Hommes }  
Mulheres } M  
Femmes }  
Total } T  
Total }

População do Município de Porto Seguro, Estado da Bahia, segundo o sexo, a idade e a nacionalidade

Population du Muicipe de Porto Seguro, de l'État de Bahia, d'après le sexe, l'âge et la nationalité

| IDADE<br>ÂGE                               | Brazileiros<br>Brésiliens |              |              | Estrangeiros<br>Étrangers |          |          | Nacionalidade<br>ignorada<br>Nationalité<br>inconnue |   |     | Total<br>Total |              |              |
|--|---------------------------|--------------|--------------|---------------------------|----------|----------|--|---|-----|----------------|--------------|--------------|
|  | H                         | M            | T            | H                         | M        | T        | H  | M | T   | H              | M            | T            |
| Dias<br>Jours                              | 5                         | 5            | 10           | —                         | —        | —        | —  | — | —   | 5              | 5            | 10           |
| Mezes<br>Mois                              | 49                        | 35           | 84           | —                         | —        | —        | —  | — | —   | 49             | 35           | 84           |
| Anos<br>Ans                                | 1                         | 52           | 41           | 93                        | —        | —        | —  | — | —   | 52             | 41           | 93           |
|  | 2                         | 52           | 35           | 87                        | —        | —        | —  | — | —   | 52             | 35           | 87           |
|  | 3                         | 58           | 59           | 117                       | —        | —        | —  | — | —   | 58             | 59           | 117          |
|  | 4                         | 53           | 65           | 118                       | —        | —        | —  | — | —   | 53             | 65           | 118          |
|  | 5                         | 58           | 50           | 108                       | —        | —        | —  | — | —   | 58             | 50           | 108          |
|  | 6                         | 59           | 49           | 108                       | —        | —        | —  | — | —   | 59             | 49           | 108          |
|  | 7                         | 60           | 58           | 118                       | —        | —        | —  | — | —   | 60             | 58           | 118          |
|  | 8                         | 71           | 64           | 135                       | —        | —        | —  | — | —   | 71             | 64           | 135          |
|  | 9                         | 38           | 47           | 85                        | —        | —        | —  | — | —   | 38             | 47           | 85           |
|  | 10 a 14                   | 208          | 214          | 422                       | —        | —        | —  | — | —   | 208            | 214          | 422          |
| 15 a 20                                    | 239                       | 274          | 513          | —                         | —        | —        | —  | — | 239 | 274            | 513          |              |
| 21 a 24                                    | 161                       | 166          | 327          | —                         | —        | —        | —  | — | 161 | 166            | 327          |              |
| 25 a 29                                    | 185                       | 202          | 387          | 1                         | —        | 1        | —  | — | 186 | 202            | 388          |              |
| 30 a 39                                    | 282                       | 238          | 520          | —                         | —        | —        | —  | — | 282 | 238            | 520          |              |
| 40 a 49                                    | 178                       | 157          | 335          | —                         | —        | —        | —  | — | 178 | 157            | 335          |              |
| 50 a 59                                    | 121                       | 160          | 281          | —                         | —        | —        | —  | — | 121 | 160            | 281          |              |
| 60 a 69                                    | 60                        | 62           | 122          | 3                         | —        | 3        | —  | — | 63  | 62             | 125          |              |
| 70 a 79                                    | 24                        | 26           | 50           | —                         | 1        | 1        | —  | — | 24  | 27             | 51           |              |
| 80 a 89                                    | 3                         | 6            | 9            | —                         | —        | —        | —  | — | 3   | 6              | 9            |              |
| 90 a 99                                    | —                         | 2            | 2            | —                         | —        | —        | —  | — | —   | 2              | 2            |              |
| 100 e +                                    | 1                         | —            | 1            | —                         | —        | —        | —  | — | 1   | —              | 1            |              |
| Idade ignorada<br>Âge inconnu              | 3                         | 1            | 4            | —                         | —        | —        | —  | — | 3   | 1              | 4            |              |
| <b>TOTAL GERAL</b><br><b>TOTAL GÉNÉRAL</b> | <b>2 020</b>              | <b>2 016</b> | <b>4 036</b> | <b>4</b>                  | <b>1</b> | <b>5</b> | —  | — | —   | <b>2 024</b>   | <b>2 017</b> | <b>4 041</b> |

CONVENÇÃO  
CONVENTION

Homens  
Hommes } H

Mulheres  
Femmes } M

Total  
Total } T

População do Município de Prado, Estado da Bahia, segundo o sexo,  
a idade e a nacionalidade

Population du Municip de Prado, de l'État de Bahia, d'après le sexe,  
l'âge et la nationalité

| IDADE<br>ÂGE                  | Brazileiros<br>Brésiliens |       |        | Estrangeiros<br>Étrangers |    |    | Nacionalidade<br>ignorada<br>Nationalité<br>inconnue |   |   | Total<br>Total |       |        |
|-------------------------------|---------------------------|-------|--------|---------------------------|----|----|--|---|---|----------------|-------|--------|
|                               | H                         | M     | T      | H                         | M  | T  | H  | M | T | H              | M     | T      |
|                               | Dias<br>Jours             | 8     | 3      | 11                        | —  | —  | —  | — | — | —              | 8     | 3      |
| Mezes<br>Mois                 | 137                       | 145   | 282    | —                         | —  | —  | —  | — | — | 137            | 145   | 282    |
| 1                             | 164                       | 154   | 318    | —                         | —  | —  | —  | — | — | 164            | 154   | 318    |
| 2                             | 181                       | 168   | 349    | —                         | —  | —  | —  | — | — | 181            | 168   | 349    |
| 3                             | 182                       | 179   | 361    | —                         | —  | —  | —  | — | — | 182            | 179   | 361    |
| 4                             | 192                       | 137   | 329    | —                         | —  | —  | —  | — | — | 192            | 137   | 329    |
| 5                             | 194                       | 186   | 380    | —                         | —  | —  | —  | — | — | 194            | 186   | 380    |
| 6                             | 194                       | 220   | 414    | —                         | —  | —  | —  | — | — | 194            | 220   | 414    |
| 7                             | 205                       | 208   | 413    | —                         | —  | —  | —  | — | — | 205            | 208   | 413    |
| 8                             | 210                       | 223   | 433    | 1                         | —  | 1  | —  | — | — | 211            | 223   | 434    |
| 9                             | 167                       | 161   | 328    | —                         | —  | —  | —  | — | — | 167            | 161   | 328    |
| 10 a 14                       | 767                       | 761   | 1 528  | —                         | —  | —  | —  | — | — | 767            | 761   | 1 528  |
| Annos<br>Ans                  | 15 a 20                   | 706   | 834    | 1 540                     | —  | 1  | 1  | — | — | 706            | 835   | 1 541  |
| 21 a 24                       | 383                       | 360   | 743    | 1                         | —  | 1  | —  | — | — | 384            | 360   | 744    |
| 25 a 29                       | 403                       | 439   | 842    | 1                         | 3  | 4  | —  | — | — | 404            | 442   | 846    |
| 30 a 39                       | 670                       | 598   | 1 268  | 6                         | 1  | 7  | —  | — | — | 676            | 599   | 1 275  |
| 40 a 49                       | 494                       | 390   | 884    | 5                         | 2  | 7  | —  | — | — | 499            | 392   | 891    |
| 50 a 59                       | 290                       | 208   | 498    | 3                         | 1  | 4  | —  | — | — | 293            | 209   | 502    |
| 60 a 69                       | 166                       | 146   | 312    | 1                         | 1  | 2  | —  | — | — | 167            | 147   | 314    |
| 70 a 79                       | 44                        | 55    | 99     | 2                         | 1  | 3  | —  | — | — | 46             | 56    | 102    |
| 80 a 89                       | 16                        | 17    | 33     | —                         | —  | —  | —  | — | — | 16             | 17    | 33     |
| 90 a 99                       | 4                         | 8     | 12     | —                         | —  | —  | —  | — | — | 4              | 8     | 12     |
| 100 e +                       | 1                         | 1     | 2      | —                         | —  | —  | —  | — | — | 1              | 1     | 2      |
| Idade ignorada<br>Âge inconnu | 17                        | 18    | 35     | —                         | —  | —  | —  | 1 | 1 | 17             | 19    | 36     |
| TOTAL GERAL<br>TOTAL GÉNÉRAL  | 5 795                     | 5 619 | 11 414 | 20                        | 10 | 30 | —  | 1 | 1 | 5 815          | 5 630 | 11 445 |



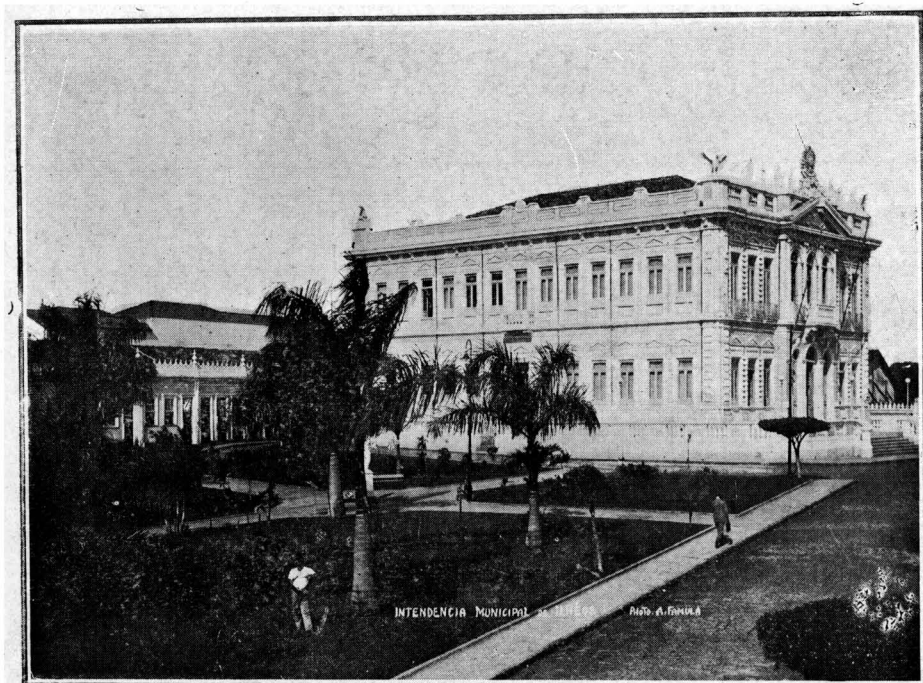

Intendencia Municipal da cidade de Ilhéos — Estado da Bahia

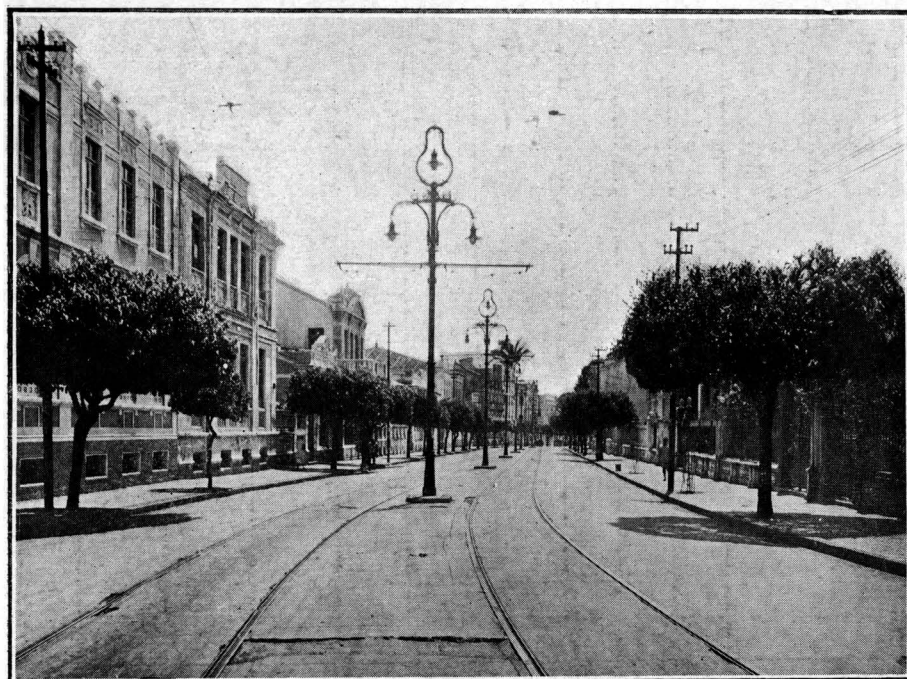

Avenida 7 de Setembro — Capital do Estado da Bahia

CONVENÇÃO  
CONVENTION

Homens } H  
Hommes }  
Mulheres } M  
Femmes }  
Total } T  
Total }

População do Município de Queimadas, Estado da Bahia, segundo o sexo,  
a idade e a nacionalidade

Population du Muncípio de Queimadas, de l'État de Bahia, d'après le sexe,  
l'âge et la nationalité

| IDADE<br>ÂGE                               | Brazileiros<br>Brésiliens |               |               | Estrangeiros<br>Étrangers |          |           | Nacionalidade<br>ignorada<br>Nationalité<br>inconnue |          |          | Total<br>Total |               |               |
|--|---------------------------|---------------|---------------|---------------------------|----------|-----------|--|----------|----------|----------------|---------------|---------------|
|  | H                         | M             | T             | H                         | M        | T         | H  | M        | T        | H              | M             | T             |
|  | Dias<br>Jours             | 20            | 16            | 36                        | —        | —         | —  | —        | —        | —              | 20            | 16            |
| Mezes<br>Mois                              | 295                       | 256           | 551           | —                         | —        | —         | —  | —        | —        | 295            | 256           | 551           |
| 1  | 325                       | 337           | 662           | —                         | —        | —         | —  | —        | —        | 325            | 337           | 662           |
| 2  | 447                       | 476           | 923           | —                         | —        | —         | —  | —        | —        | 447            | 476           | 923           |
| 3  | 485                       | 476           | 961           | —                         | —        | —         | —  | —        | —        | 485            | 476           | 961           |
| 4  | 397                       | 445           | 842           | —                         | —        | —         | —  | —        | —        | 397            | 445           | 842           |
| 5  | 433                       | 397           | 835           | —                         | —        | —         | —  | —        | —        | 433            | 397           | 835           |
| 6  | 425                       | 431           | 856           | —                         | —        | —         | —  | —        | —        | 425            | 431           | 856           |
| 7  | 403                       | 403           | 806           | —                         | —        | —         | —  | —        | —        | 403            | 403           | 806           |
| 8  | 440                       | 407           | 847           | —                         | —        | —         | —  | —        | —        | 440            | 407           | 847           |
| 9  | 336                       | 329           | 665           | —                         | —        | —         | —  | —        | —        | 336            | 329           | 665           |
| 10 a 14                                    | 1 635                     | 1 618         | 3 253         | —                         | —        | —         | —  | —        | —        | 1 635          | 1 618         | 3 253         |
| 15 a 20                                    | 1 447                     | 1 757         | 3 204         | —                         | —        | —         | —  | —        | —        | 1 447          | 1 757         | 3 204         |
| 21 a 24                                    | 698                       | 732           | 1 430         | 1                         | —        | 1         | —  | —        | —        | 699            | 732           | 1 431         |
| 25 a 29                                    | 812                       | 931           | 1 743         | 3                         | —        | 3         | 1  | —        | 1        | 816            | 931           | 1 747         |
| 30 a 39                                    | 1 365                     | 1 577         | 2 942         | —                         | 1        | 1         | —  | —        | —        | 1 365          | 1 578         | 2 943         |
| 40 a 49                                    | 951                       | 924           | 1 875         | 1                         | —        | 1         | —  | —        | —        | 952            | 924           | 1 876         |
| 50 a 59                                    | 578                       | 536           | 1 114         | 1                         | —        | 1         | —  | —        | —        | 579            | 536           | 1 115         |
| 60 a 69                                    | 422                       | 368           | 790           | 3                         | —        | 3         | —  | —        | —        | 425            | 368           | 793           |
| 70 a 79                                    | 177                       | 205           | 382           | 1                         | —        | 1         | —  | —        | —        | 178            | 205           | 383           |
| 80 a 89                                    | 53                        | 74            | 127           | —                         | —        | —         | —  | —        | —        | 53             | 74            | 127           |
| 90 a 99                                    | 14                        | 23            | 37            | —                         | —        | —         | —  | —        | —        | 14             | 23            | 37            |
| 100 e +                                    | 6                         | 10            | 16            | —                         | —        | —         | —  | —        | —        | 6              | 10            | 16            |
| Idade ignorada<br>Âge inconnu              | 1                         | 3             | 4             | —                         | —        | —         | —  | —        | —        | 1              | 3             | 4             |
| <b>TOTAL GERAL</b><br><b>TOTAL GÉNÉRAL</b> | <b>12 170</b>             | <b>12 731</b> | <b>24 901</b> | <b>10</b>                 | <b>1</b> | <b>11</b> | <b>1</b>   | <b>—</b> | <b>1</b> | <b>12 181</b>  | <b>12 732</b> | <b>24 913</b> |

CONVENÇÃO } Homens } H  
 CONVENTION } Hommes } H  
 } Mulheres } M  
 } Femmes } M  
 } Total } T  
 } Total } T

**População do Município de Remanso, Estado da Bahia, segundo o sexo,  
a idade e a nacionalidade**

Population du Muncipe de Remanso, de l'État de Bahia, d'après le sexe,  
l'âge et la nationalité

| IDADE<br>ÂGE                               | Brazileiros<br>Brésiliens |               |               | Estrangeiros<br>Étrangers |          |          | Nacionalidade<br>ignorada<br>Nationalité<br>inconnue |          |          | Total<br>Total |               |               |
|--|---------------------------|---------------|---------------|---------------------------|----------|----------|--|----------|----------|----------------|---------------|---------------|
|  | H                         | M             | T             | H                         | M        | T        | H  | M        | T        | H              | M             | T             |
|  | Dias<br>Jours             | 6             | 7             | 13                        | —        | —        | —  | —        | —        | —              | 6             | 7             |
| Mezes<br>Mois                              | 242                       | 241           | 483           | —                         | —        | —        | —  | —        | —        | 242            | 241           | 483           |
| 1  | 304                       | 272           | 576           | —                         | —        | —        | 1  | —        | 1        | 305            | 272           | 577           |
| 2  | 321                       | 385           | 706           | —                         | —        | —        | —  | —        | —        | 321            | 385           | 706           |
| 3  | 373                       | 374           | 747           | —                         | —        | —        | —  | —        | —        | 373            | 374           | 747           |
| 4  | 318                       | 317           | 635           | —                         | —        | —        | —  | —        | —        | 318            | 317           | 635           |
| 5  | 392                       | 401           | 793           | —                         | —        | —        | —  | —        | —        | 392            | 401           | 793           |
| 6  | 390                       | 360           | 750           | —                         | —        | —        | —  | —        | —        | 390            | 360           | 750           |
| 7  | 359                       | 421           | 780           | —                         | —        | —        | —  | —        | —        | 359            | 421           | 780           |
| 8  | 487                       | 439           | 926           | —                         | —        | —        | —  | —        | —        | 487            | 439           | 926           |
| 9  | 283                       | 342           | 625           | —                         | —        | —        | —  | —        | —        | 283            | 342           | 625           |
| 10 a 14                                    | 1 610                     | 1.653         | 3 263         | —                         | —        | —        | —  | —        | —        | 1 610          | 1 653         | 3 263         |
| 15 a 20                                    | 1 535                     | 1 744         | 3 279         | —                         | —        | —        | —  | —        | —        | 1 535          | 1 744         | 3 279         |
| 21 a 24                                    | 674                       | 656           | 1 330         | —                         | —        | —        | 2  | —        | 2        | 676            | 656           | 1 332         |
| 25 a 29                                    | 779                       | 780           | 1 559         | —                         | —        | —        | —  | —        | —        | 779            | 780           | 1 559         |
| 30 a 39                                    | 1 324                     | 1 277         | 2 601         | —                         | —        | —        | —  | —        | —        | 1 324          | 1 277         | 2 601         |
| 40 a 49                                    | 866                       | 845           | 1 711         | —                         | —        | —        | —  | 1        | 1        | 866            | 846           | 1 712         |
| 50 a 59                                    | 446                       | 473           | 919           | —                         | —        | —        | —  | —        | —        | 446            | 473           | 919           |
| 60 a 69                                    | 246                       | 277           | 523           | —                         | —        | —        | —  | —        | —        | 246            | 277           | 523           |
| 70 a 79                                    | 108                       | 109           | 217           | —                         | 1        | —        | 1  | —        | —        | 108            | 110           | 218           |
| 80 a 89                                    | 23                        | 26            | 49            | —                         | —        | —        | —  | 1        | 1        | 23             | 27            | 50            |
| 90 a 99                                    | 3                         | 7             | 10            | —                         | —        | —        | —  | —        | —        | 3              | 7             | 10            |
| 100 e +                                    | 1                         | —             | 1             | —                         | —        | —        | —  | —        | —        | 1              | —             | 1             |
| Idade ignorada<br>Âge inconnu              | 5                         | 6             | 11            | —                         | —        | —        | 1  | —        | 1        | 6              | 6             | 12            |
| <b>TOTAL GERAL</b><br><b>TOTAL GÉNÉRAL</b> | <b>11 095</b>             | <b>11 412</b> | <b>22 507</b> | —                         | <b>1</b> | <b>1</b> | <b>4</b>   | <b>2</b> | <b>6</b> | <b>11 099</b>  | <b>11 415</b> | <b>22 514</b> |

CONVENÇÃO  
CONVENTION

Homens  
Hommes } H

Mulheres  
Femmes } M

Total  
Total } T

**População do Município de Remédios, Estado da Bahia, segundo o sexo, a idade e a nacionalidade**

Population du Municip de Remédios, de l'État de Bahia, d'après le sexe, l'âge et la nationalité

| IDADE<br>ÂGE                               | Brazileiros<br>Brésiliens |               |               | Estrangeiros<br>Étrangers |          |          | Nacionalidade<br>ignorada<br>Nationalité<br>inconnue |          |          | Total<br>Total |               |               |               |
|--|---------------------------|---------------|---------------|---------------------------|----------|----------|--|----------|----------|----------------|---------------|---------------|---------------|
|  | H                         | M             | T             | H                         | M        | T        | H  | M        | T        | H              | M             | T             |               |
| Dias<br>Jours                              | 30                        | 36            | 66            | —                         | —        | —        | —  | —        | —        | 30             | 36            | 66            |               |
| Mezes<br>Mois                              | 326                       | 288           | 614           | —                         | —        | —        | —  | —        | —        | 326            | 288           | 614           |               |
| Anos<br>Ans                                | 1                         | 260           | 294           | 554                       | —        | —        | —  | —        | —        | 260            | 294           | 554           |               |
|  | 2                         | 463           | 418           | 881                       | —        | —        | —  | —        | —        | 463            | 418           | 881           |               |
|  | 3                         | 418           | 392           | 810                       | —        | —        | —  | —        | —        | 418            | 392           | 810           |               |
|  | 4                         | 426           | 409           | 835                       | —        | —        | —  | —        | —        | 426            | 409           | 835           |               |
|  | 5                         | 415           | 426           | 841                       | —        | —        | —  | —        | —        | 415            | 426           | 841           |               |
|  | 6                         | 402           | 437           | 839                       | —        | —        | —  | —        | —        | 402            | 437           | 839           |               |
|  | 7                         | 438           | 438           | 876                       | —        | —        | —  | —        | —        | 438            | 438           | 876           |               |
|  | 8                         | 449           | 488           | 937                       | —        | —        | —  | —        | —        | 449            | 488           | 937           |               |
|  | 9                         | 362           | 330           | 692                       | —        | —        | —  | —        | —        | 362            | 330           | 692           |               |
|  | 10 a 14                   | 1 819         | 1 774         | 3 593                     | —        | —        | —  | —        | —        | 1 819          | 1 774         | 3 593         |               |
| 15 a 20                                    | 1 576                     | 1 798         | 3 374         | —                         | —        | —        | —  | —        | 1 576    | 1 798          | 3 374         |               |               |
| 21 a 24                                    | 632                       | 708           | 1 340         | —                         | —        | —        | —  | —        | 632      | 708            | 1 340         |               |               |
| 25 a 29                                    | 684                       | 833           | 1 517         | —                         | —        | —        | —  | —        | 684      | 833            | 1 517         |               |               |
| 30 a 39                                    | 1 348                     | 1 367         | 2 715         | —                         | —        | —        | —  | —        | 1 348    | 1 367          | 2 715         |               |               |
| 40 a 49                                    | 916                       | 852           | 1 768         | 2                         | —        | —        | 2  | —        | 918      | 852            | 1 770         |               |               |
| 50 a 59                                    | 545                       | 533           | 1 078         | —                         | —        | —        | 1  | 1        | 2        | 546            | 534           | 1 080         |               |
| 60 a 69                                    | 336                       | 334           | 670           | —                         | —        | —        | —  | —        | —        | 336            | 334           | 670           |               |
| 70 a 79                                    | 134                       | 143           | 277           | —                         | —        | —        | —  | —        | —        | 134            | 143           | 277           |               |
| 80 a 89                                    | 50                        | 41            | 91            | —                         | —        | —        | —  | —        | —        | 50             | 41            | 91            |               |
| 90 a 99                                    | 11                        | 15            | 26            | —                         | —        | —        | —  | —        | —        | 11             | 15            | 26            |               |
| 100 e +                                    | 1                         | 6             | 7             | —                         | —        | —        | —  | —        | —        | 1              | 6             | 7             |               |
| Idade ignorada<br>Âge inconnu              | 18                        | 16            | 34            | —                         | —        | —        | —  | 1        | 1        | 18             | 17            | 35            |               |
| <b>TOTAL GERAL</b><br><b>TOTAL GÉNÉRAL</b> | <b>12 059</b>             | <b>12 376</b> | <b>24 435</b> | <b>2</b>                  | <b>—</b> | <b>—</b> | <b>2</b>   | <b>1</b> | <b>2</b> | <b>3</b>       | <b>12 062</b> | <b>12 378</b> | <b>24 440</b> |

CONVENÇÃO  
CONVENTION

{ Homens  
Hommes } H

{ Mulheres  
Femmes } M

{ Total  
Total } T

População do Município de Riachão do Jacuhype, Estado da Bahia,  
segundo o sexo, a idade e a nacionalidade

Population du Municipie de Riachão do Jacuhype, de l'État de Bahia  
d'après le sexe, l'âge et la nationalité

| IDADE<br>ÂGE                               | Brazileiros<br>Brésiliens |              |               | Estrangeiros<br>Étrangers |   |   | Nacionalidade<br>ignotada<br>Nationalité<br>inconnue |          |           | Total<br>Total |              |               |
|--|---------------------------|--------------|---------------|---------------------------|---|---|--|----------|-----------|----------------|--------------|---------------|
|  | H                         | M            | T             | H                         | M | T | H  | M        | T         | H              | M            | T             |
| Dias<br>Jours                              | 21                        | 17           | 38            | —                         | — | — | —  | —        | —         | 21             | 17           | 38            |
| Mezes<br>Mois                              | 235                       | 246          | 481           | —                         | — | — | —  | —        | —         | 235            | 246          | 481           |
| 1  | 257                       | 284          | 541           | —                         | — | — | —  | —        | —         | 257            | 284          | 541           |
| 2  | 340                       | 325          | 665           | —                         | — | — | —  | —        | —         | 340            | 325          | 665           |
| 3  | 364                       | 399          | 763           | —                         | — | — | —  | —        | —         | 364            | 399          | 763           |
| 4  | 347                       | 365          | 712           | —                         | — | — | —  | —        | —         | 347            | 365          | 712           |
| 5  | 362                       | 372          | 734           | —                         | — | — | —  | —        | —         | 362            | 372          | 734           |
| 6  | 331                       | 365          | 696           | —                         | — | — | —  | —        | —         | 331            | 365          | 696           |
| 7  | 349                       | 363          | 712           | —                         | — | — | —  | —        | —         | 349            | 363          | 712           |
| 8  | 372                       | 343          | 715           | —                         | — | — | —  | —        | —         | 372            | 343          | 715           |
| 9  | 271                       | 263          | 534           | —                         | — | — | —  | —        | —         | 271            | 263          | 534           |
| 10 a 14                                    | 1 355                     | 1 348        | 2 703         | —                         | — | — | —  | —        | —         | 1 355          | 1 348        | 2 703         |
| Annos<br>Ans                               | 15 a 20                   | 1 079        | 1 383         | 2 462                     | — | — | —  | —        | —         | 1 079          | 1 383        | 2 462         |
| 21 a 24                                    | 407                       | 606          | 1 013         | —                         | — | — | —  | —        | —         | 407            | 606          | 1 013         |
| 25 a 29                                    | 545                       | 738          | 1 283         | —                         | — | — | —  | —        | —         | 545            | 738          | 1 283         |
| 30 a 39                                    | 1 059                     | 990          | 2 049         | —                         | — | — | —  | —        | —         | 1 059          | 990          | 2 049         |
| 40 a 49                                    | 825                       | 688          | 1 513         | —                         | — | — | —  | —        | —         | 825            | 688          | 1 513         |
| 50 a 59                                    | 437                       | 375          | 812           | —                         | — | — | —  | —        | —         | 437            | 375          | 812           |
| 60 a 69                                    | 293                       | 233          | 526           | —                         | — | — | —  | —        | —         | 293            | 233          | 526           |
| 70 a 79                                    | 109                       | 118          | 227           | —                         | — | — | —  | —        | —         | 109            | 118          | 227           |
| 80 a 89                                    | 45                        | 44           | 89            | —                         | — | — | —  | —        | —         | 45             | 44           | 89            |
| 90 a 99                                    | 12                        | 9            | 21            | —                         | — | — | —  | —        | —         | 12             | 9            | 21            |
| 100 e +                                    | 3                         | 4            | 7             | —                         | — | — | —  | —        | —         | 3              | 4            | 7             |
| Idade ignorada<br>Âge inconnu              | 10                        | 14           | 24            | —                         | — | — | 11   | 6        | 17        | 21             | 20           | 41            |
| <b>TOTAL GERAL</b><br><b>TOTAL GÉNÉRAL</b> | <b>9 428</b>              | <b>9 892</b> | <b>19 320</b> | —                         | — | — | <b>11</b>  | <b>6</b> | <b>17</b> | <b>9 439</b>   | <b>9 898</b> | <b>19 337</b> |

CONVENÇÃO  
CONVENTION

Homens } H  
Hommes }  
Mulheres } M  
Femmes }  
Total } T  
Total }

População do Município de Riacho de Sant'Anna, Estado da Bahia,  
segundo o sexo, a idade e a nacionalidade

Population du Municipie de Riacho de Sant'Anna, de l'État de Bahia,  
d'après le sexe, l'âge et la nationalité

| IDADE<br>ÂGE                               | Brazileiros<br>Brésiliens |               |               | Estrangeiros<br>Étrangers |   |   | Nacionalidade<br>ignorada<br>Nationalité<br>inconnue |   |              | Total<br>Total |               |       |
|--|---------------------------|---------------|---------------|---------------------------|---|---|--|---|--------------|----------------|---------------|-------|
|  | H                         | M             | T             | H                         | M | T | H  | M | T            | H              | M             | T     |
| Dias<br>Jours                              | 12                        | 16            | 28            | —                         | — | — | —  | — | —            | 12             | 16            | 28    |
| Mezes<br>Mois                              | 247                       | 238           | 485           | —                         | — | — | —  | — | —            | 247            | 238           | 485   |
| Anos<br>Ans                                | 1                         | 245           | 242           | 487                       | — | — | —  | — | —            | 245            | 242           | 487   |
|  | 2                         | 318           | 331           | 649                       | — | — | —  | — | —            | 318            | 331           | 649   |
|  | 3                         | 327           | 324           | 651                       | — | — | —  | — | —            | 327            | 324           | 651   |
|  | 4                         | 330           | 350           | 680                       | — | — | —  | — | —            | 330            | 350           | 680   |
|  | 5                         | 328           | 334           | 662                       | — | — | —  | — | —            | 328            | 334           | 662   |
|  | 6                         | 381           | 359           | 740                       | — | — | —  | — | —            | 381            | 359           | 740   |
|  | 7                         | 308           | 359           | 667                       | — | — | —  | — | —            | 308            | 359           | 667   |
|  | 8                         | 401           | 365           | 766                       | — | — | —  | — | —            | 401            | 365           | 766   |
|  | 9                         | 264           | 234           | 498                       | — | — | —  | — | —            | 264            | 234           | 498   |
|  | 10 a 14                   | 1 520         | 1 446         | 2 966                     | — | — | —  | — | —            | 1 520          | 1 446         | 2 966 |
|  | 15 a 20                   | 1 142         | 1 480         | 2 622                     | — | — | —  | — | —            | 1 142          | 1 480         | 2 622 |
|  | 21 a 24                   | 423           | 611           | 1 034                     | — | — | —  | — | —            | 423            | 611           | 1 034 |
|  | 25 a 29                   | 489           | 702           | 1 191                     | — | — | —  | — | —            | 489            | 702           | 1 191 |
|  | 30 a 39                   | 1 012         | 1 138         | 2 150                     | — | — | —  | — | —            | 1 012          | 1 138         | 2 150 |
|  | 40 a 49                   | 706           | 742           | 1 448                     | — | — | —  | — | —            | 706            | 742           | 1 448 |
|  | 50 a 59                   | 470           | 498           | 968                       | — | — | —  | — | —            | 470            | 498           | 968   |
|  | 60 a 69                   | 243           | 263           | 506                       | — | — | —  | — | —            | 243            | 263           | 506   |
|  | 70 a 79                   | 158           | 150           | 308                       | — | — | —  | — | —            | 158            | 150           | 308   |
|  | 80 a 89                   | 39            | 57            | 96                        | — | — | —  | — | —            | 39             | 57            | 96    |
| 90 a 99                                    | 11                        | 9             | 20            | —                         | — | — | —  | — | 11           | 9              | 20            |       |
| 100 e +                                    | 4                         | 3             | 7             | —                         | — | — | —  | — | 4            | 3              | 7             |       |
| Idade ignorada<br>Âge inconnu              | 6                         | 5             | 11            | —                         | — | — | —  | — | 6            | 5              | 11            |       |
| <b>TOTAL GERAL</b><br><b>TOTAL GÉNÉRAL</b> | <b>9 384</b>              | <b>10 256</b> | <b>19 640</b> | —                         | — | — | —  | — | <b>9 384</b> | <b>10 256</b>  | <b>19 640</b> |       |

CONVENÇÃO  
CONVENTION

|          |   |   |
|----------|---|---|
| Homens   | } | H |
| Hommes   |   |   |
| Mulheres | } | M |
| Femmes   |   |   |
| Total    | } | T |
| Total    |   |   |

**População do Município de Rio Branco, Estado da Bahia, segundo o sexo, a idade e a nacionalidade**

Population du Municip de Rio Branco, de l'État de Bahia, d'après le sexe, l'âge et la nationalité

| IDADE<br>ÂGE                         | Brasileiros<br>Brésiliens |              |               | Estrangeiros<br>Étrangers |          |          | Nacionalidade<br>ignorada<br>Nationalité<br>inconnue |          |          | Total<br>Total |              |               |
|--------------------------------------|---------------------------|--------------|---------------|---------------------------|----------|----------|--|----------|----------|----------------|--------------|---------------|
|                                      | H                         | M            | T             | H                         | M        | T        | H  | M        | T        | H              | M            | T             |
| Dias<br>Jours                        | 7                         | 11           | 18            | —                         | —        | —        | —  | —        | —        | 7              | 11           | 18            |
| Mezes<br>Mois                        | 146                       | 184          | 330           | —                         | —        | —        | —  | —        | —        | 146            | 184          | 330           |
| Annos<br>Ans                         | 1                         | 150          | 169           | 319                       | —        | —        | —  | —        | —        | 150            | 169          | 319           |
|                                      | 2                         | 288          | 282           | 570                       | —        | —        | —  | —        | —        | 288            | 282          | 570           |
|                                      | 3                         | 238          | 250           | 488                       | —        | —        | —  | —        | —        | 238            | 250          | 488           |
|                                      | 4                         | 287          | 292           | 579                       | —        | —        | —  | —        | —        | 287            | 292          | 579           |
|                                      | 5                         | 278          | 277           | 555                       | —        | —        | —  | —        | —        | 278            | 277          | 555           |
|                                      | 6                         | 299          | 301           | 600                       | —        | —        | —  | —        | —        | 299            | 301          | 600           |
|                                      | 7                         | 257          | 238           | 495                       | —        | —        | —  | —        | —        | 257            | 238          | 495           |
|                                      | 8                         | 335          | 330           | 665                       | —        | —        | —  | —        | —        | 335            | 330          | 665           |
|                                      | 9                         | 191          | 169           | 360                       | —        | —        | —  | —        | —        | 191            | 169          | 360           |
|                                      | 10 a 14                   | 1.254        | 1.184         | 2.438                     | —        | —        | —  | —        | —        | 1.254          | 1.184        | 2.438         |
|                                      | 15 a 20                   | 1.314        | 1.349         | 2.663                     | —        | —        | —  | —        | —        | 1.314          | 1.349        | 2.663         |
|                                      | 21 a 24                   | 608          | 592           | 1.200                     | —        | —        | —  | —        | —        | 608            | 592          | 1.200         |
|                                      | 25 a 29                   | 821          | 770           | 1.591                     | —        | —        | —  | —        | —        | 821            | 770          | 1.591         |
| 30 a 39                              | 1.302                     | 1.186        | 2.488         | 1                         | —        | 1        | —  | —        | 1.303    | 1.186          | 2.489        |               |
| 40 a 49                              | 832                       | 808          | 1.640         | —                         | —        | —        | —  | —        | 832      | 808            | 1.640        |               |
| 50 a 59                              | 460                       | 452          | 912           | —                         | —        | —        | —  | —        | 460      | 452            | 912          |               |
| 60 a 69                              | 253                       | 298          | 551           | —                         | —        | —        | —  | —        | 253      | 298            | 551          |               |
| 70 a 79                              | 106                       | 125          | 231           | —                         | —        | —        | —  | —        | 106      | 125            | 231          |               |
| 80 a 89                              | 26                        | 29           | 55            | —                         | —        | —        | —  | —        | 26       | 29             | 55           |               |
| 90 a 99                              | 10                        | 7            | 17            | —                         | —        | —        | —  | —        | 10       | 7              | 17           |               |
| 100 e +                              | 7                         | 7            | 14            | —                         | —        | —        | —  | —        | 7        | 7              | 14           |               |
| Idade ignorada<br>Âge inconnu        | 16                        | 13           | 29            | —                         | —        | —        | 6  | 3        | 9        | 22             | 16           | 38            |
| <b>TOYAL GERAL<br/>TOTAL GÉNÉRAL</b> | <b>9 485</b>              | <b>9 323</b> | <b>18 808</b> | <b>1</b>                  | <b>—</b> | <b>1</b> | <b>6</b>   | <b>3</b> | <b>9</b> | <b>9 492</b>   | <b>9 326</b> | <b>18 818</b> |

CONVENÇÃO  
CONVENTION

Homens } H  
Hommes }  
Mulheres } M  
Femmes }  
Total } T  
Total }

**População do Município de Sant'Anna do Catú, Estado da Bahia, segundo o sexo, a idade e a nacionalidade**

Population du Municipie de Sant'Anna do Catú, de l'État de Bahia, d'après le sexe, l'âge et la nationalité

| IDADE<br>ÂGE                               | Brazileiros<br>Brésiliens |              |               | Estrangeiros<br>Étrangers |          |          | Nacionalidade<br>ignorada<br>Nationalité<br>inconnue |          |          | Total<br>Total |              |               |
|--|---------------------------|--------------|---------------|---------------------------|----------|----------|--|----------|----------|----------------|--------------|---------------|
|  | H                         | M            | T             | H                         | M        | T        | H  | M        | T        | H              | M            | T             |
| Dias<br>Jours                              | 13                        | 19           | 32            | —                         | —        | —        | —  | —        | —        | 13             | 19           | 32            |
| Mezes<br>Mois                              | 215                       | 215          | 430           | —                         | —        | —        | —  | —        | —        | 215            | 215          | 430           |
| Annos<br>Ans                               | 1                         | 164          | 205           | 369                       | —        | —        | —  | —        | —        | 164            | 205          | 369           |
|  | 2                         | 235          | 263           | 498                       | —        | —        | —  | —        | —        | 235            | 263          | 498           |
|  | 3                         | 239          | 278           | 517                       | —        | —        | —  | —        | —        | 239            | 278          | 517           |
|  | 4                         | 250          | 266           | 516                       | —        | —        | —  | —        | —        | 250            | 266          | 516           |
|  | 5                         | 240          | 228           | 468                       | —        | —        | —  | —        | —        | 240            | 228          | 468           |
|  | 6                         | 232          | 229           | 461                       | —        | —        | —  | —        | —        | 232            | 229          | 461           |
|  | 7                         | 229          | 258           | 487                       | —        | —        | —  | —        | —        | 229            | 258          | 487           |
|  | 8                         | 259          | 250           | 509                       | —        | —        | —  | —        | —        | 259            | 250          | 509           |
|  | 9                         | 158          | 194           | 352                       | —        | —        | —  | —        | —        | 158            | 194          | 352           |
|  | 10 a 14                   | 911          | 981           | 1 892                     | —        | —        | —  | —        | —        | 911            | 981          | 1 892         |
|  | 15 a 20                   | 978          | 1 276         | 2 254                     | —        | —        | —  | —        | —        | 978            | 1 276        | 2 254         |
|  | 21 a 24                   | 426          | 531           | 957                       | —        | —        | —  | —        | —        | 426            | 531          | 957           |
|  | 25 a 29                   | 565          | 687           | 1 252                     | —        | —        | —  | —        | —        | 565            | 687          | 1 252         |
|  | 30 a 39                   | 916          | 1 045         | 1 961                     | 2        | 1        | 3  | —        | —        | 918            | 1 046        | 1 964         |
| 40 a 49                                    | 758                       | 781          | 1 539         | 2                         | —        | 2        | —  | —        | 760      | 781            | 1 541        |               |
| 50 a 59                                    | 460                       | 518          | 978           | 1                         | —        | 1        | —  | —        | 461      | 518            | 979          |               |
| 60 a 69                                    | 320                       | 330          | 650           | —                         | —        | —        | —  | —        | 320      | 330            | 650          |               |
| 70 a 79                                    | 101                       | 138          | 239           | 2                         | —        | 2        | —  | —        | 103      | 138            | 241          |               |
| 80 a 89                                    | 45                        | 57           | 102           | 1                         | —        | 1        | —  | —        | 46       | 57             | 103          |               |
| 90 a 99                                    | 13                        | 19           | 32            | —                         | —        | —        | —  | —        | 13       | 19             | 32           |               |
| 100 e +                                    | 4                         | 6            | 10            | —                         | —        | —        | —  | —        | 4        | 6              | 10           |               |
| Idade ignorada<br>Âge inconnu              | 3                         | 7            | 10            | —                         | —        | —        | 1  | —        | 1        | 4              | 7            | 11            |
| <b>TOTAL GERAL</b><br><b>TOTAL GÉNÉRAL</b> | <b>7 734</b>              | <b>8 781</b> | <b>16 515</b> | <b>8</b>                  | <b>1</b> | <b>9</b> | <b>1</b>   | <b>—</b> | <b>1</b> | <b>7 743</b>   | <b>8 782</b> | <b>16 525</b> |



CONVENÇÃO  
CONVENTION

|          |   |   |
|----------|---|---|
| Homens   | } | H |
| Hommes   | } | H |
| Mulheres | } | M |
| Femmes   | } | M |
| Total    | } | T |
| Total    | } | T |

**População do Município de Sant'Anna dos Brejos, Estado da Bahia,  
segundo o sexo, a idade e a nacionalidade**

Population du Municipie de Sant Anna dos Brejos de l'Etat de Bahia,  
d'après le sexe, l'âge et la nationalité

| IDADE<br>ÂGE                               | Brazileiros<br>Brésiliens |               |               | Estrangeiros<br>Étrangers |          |          | Nacionalidade<br>ignorada<br>Nationalité<br>inconnue |          |          | Total<br>Total |               |               |
|--|---------------------------|---------------|---------------|---------------------------|----------|----------|--|----------|----------|----------------|---------------|---------------|
|  | H                         | M             | T             | H                         | M        | T        | H  | M        | T        | H              | M             | T             |
| Dias<br>Jours                              | 18                        | 23            | 41            | —                         | —        | —        | —  | —        | —        | 18             | 23            | 41            |
| Mezes<br>Mois                              | 284                       | 269           | 553           | —                         | —        | —        | —  | —        | —        | 284            | 269           | 553           |
| 1<br>2<br>3<br>4<br>5<br>6<br>7<br>8<br>9  | 247                       | 297           | 544           | —                         | —        | —        | —  | —        | —        | 247            | 297           | 544           |
|  | 348                       | 339           | 687           | —                         | —        | —        | —  | —        | —        | 348            | 339           | 687           |
|  | 440                       | 376           | 816           | —                         | —        | —        | —  | —        | —        | 440            | 376           | 816           |
|  | 354                       | 374           | 728           | —                         | —        | —        | —  | —        | —        | 354            | 374           | 728           |
|  | 398                       | 353           | 751           | —                         | —        | —        | —  | —        | —        | 398            | 353           | 751           |
|  | 404                       | 446           | 850           | —                         | —        | —        | —  | —        | —        | 404            | 446           | 850           |
|  | 364                       | 376           | 740           | —                         | —        | —        | —  | —        | —        | 364            | 376           | 740           |
|  | 426                       | 420           | 846           | —                         | —        | —        | —  | —        | —        | 426            | 420           | 846           |
|  | 268                       | 289           | 557           | —                         | —        | —        | —  | —        | —        | 268            | 289           | 557           |
|  | 10 a 14                   | 1 728         | 1 612         | 3 340                     | —        | —        | —  | —        | —        | 1 728          | 1 612         | 3 340         |
| Annos<br>Ans                               | 15 a 20                   | 1 577         | 1 720         | 3 297                     | —        | —        | —  | —        | —        | 1 577          | 1 720         | 3 297         |
|  | 21 a 24                   | 452           | 564           | 1 016                     | 1        | —        | 1  | —        | —        | 453            | 564           | 1 017         |
|  | 25 a 29                   | 654           | 763           | 1 417                     | —        | —        | —  | —        | —        | 654            | 763           | 1 417         |
|  | 30 a 39                   | 1 131         | 1 256         | 2 387                     | —        | —        | —  | —        | —        | 1 131          | 1 256         | 2 387         |
|  | 40 a 49                   | 867           | 828           | 1 695                     | —        | —        | —  | —        | —        | 867            | 828           | 1 695         |
|  | 50 a 59                   | 504           | 451           | 955                       | 1        | —        | 1  | —        | —        | 505            | 451           | 956           |
|  | 60 a 69                   | 232           | 242           | 474                       | —        | —        | —  | —        | —        | 232            | 242           | 474           |
|  | 70 a 79                   | 75            | 79            | 154                       | —        | —        | —  | —        | —        | 75             | 79            | 154           |
|  | 80 a 89                   | 25            | 41            | 66                        | —        | —        | —  | —        | —        | 25             | 41            | 66            |
|  | 90 a 99                   | 8             | 4             | 12                        | —        | —        | —  | —        | —        | 8              | 4             | 12            |
| 100 e +                                    | 3                         | 1             | 4             | —                         | —        | —        | —  | —        | 3        | 1              | 4             |               |
| Idade ignorada<br>Âge inconnu              | 14                        | 7             | 21            | —                         | —        | —        | 1  | —        | 1        | 15             | 7             | 22            |
| <b>TOTAL GERAL</b><br><b>TOTAL GÉNÉRAL</b> | <b>10 821</b>             | <b>11 130</b> | <b>21 951</b> | <b>2</b>                  | <b>—</b> | <b>2</b> | <b>1</b>   | <b>—</b> | <b>1</b> | <b>10 824</b>  | <b>11 130</b> | <b>21 954</b> |

CONVENÇÃO } H  
 CONVENTION } H  
 }  
 } M  
 } M  
 }  
 } T  
 } T

**População do Município de Santa Cruz, Estado da Bahia, segundo o sexo, a idade e a nacionalidade**

Population du Municipè de Santa Cruz, de l'État de Bahia, d'après le sexe, l'âge et la nationalité

| IDADE<br>ÂGE                               | Brazileiros<br>Brésiliens |              |              | Estrangeiros<br>Étrangers |          |          | Nacionalidade<br>ignorada<br>Nationalité<br>inconnue |          |          | Total<br>Total |              |              |              |
|--|---------------------------|--------------|--------------|---------------------------|----------|----------|--|----------|----------|----------------|--------------|--------------|--------------|
|  | H                         | M            | T            | H                         | M        | T        | H  | M        | T        | H              | M            | T            |              |
|  | Dias<br>Jours             | 2            | 2            | 4                         | —        | —        | —  | —        | —        | —              | 2            | 2            | 4            |
| Mezes<br>Mois                              | 38                        | 19           | 57           | —                         | —        | —        | —  | —        | —        | 38             | 19           | 57           |              |
| Annos<br>Ans                               | 1                         | 32           | 30           | 62                        | —        | —        | —  | —        | —        | 32             | 30           | 62           |              |
|  | 2                         | 49           | 36           | 85                        | —        | —        | —  | —        | —        | 49             | 36           | 85           |              |
|  | 3                         | 58           | 29           | 87                        | —        | —        | —  | —        | —        | 58             | 29           | 87           |              |
|  | 4                         | 53           | 37           | 90                        | —        | —        | —  | —        | —        | 53             | 37           | 90           |              |
|  | 5                         | 49           | 38           | 87                        | —        | —        | —  | —        | —        | 49             | 38           | 87           |              |
|  | 6                         | 79           | 52           | 131                       | —        | —        | —  | —        | —        | 79             | 52           | 131          |              |
|  | 7                         | 49           | 30           | 79                        | —        | —        | —  | —        | —        | 49             | 30           | 79           |              |
|  | 8                         | 66           | 27           | 93                        | —        | —        | —  | 1        | —        | 1              | 67           | 27           | 94           |
|  | 9                         | 48           | 30           | 78                        | —        | —        | —  | —        | —        | —              | 48           | 30           | 78           |
|  | 10 a 14                   | 233          | 200          | 433                       | —        | —        | —  | —        | —        | —              | 233          | 200          | 433          |
|  | 15 a 20                   | 275          | 261          | 536                       | —        | —        | —  | —        | —        | —              | 275          | 261          | 536          |
|  | 21 a 24                   | 115          | 107          | 222                       | —        | —        | —  | —        | 1        | 1              | 115          | 108          | 223          |
|  | 25 a 29                   | 126          | 107          | 233                       | —        | —        | —  | —        | 2        | 2              | 126          | 109          | 235          |
| 30 a 39                                    | 185                       | 141          | 326          | —                         | —        | —        | —  | —        | —        | 185            | 141          | 326          |              |
| 40 a 49                                    | 151                       | 140          | 291          | —                         | —        | —        | —  | —        | —        | 151            | 140          | 291          |              |
| 50 a 59                                    | 90                        | 74           | 164          | 1                         | —        | —        | 1  | —        | —        | 91             | 74           | 165          |              |
| 60 a 69                                    | 55                        | 36           | 91           | —                         | —        | —        | —  | —        | —        | 55             | 36           | 91           |              |
| 70 a 79                                    | 12                        | 11           | 23           | 1                         | —        | —        | 1  | —        | —        | 13             | 11           | 24           |              |
| 80 a 89                                    | 3                         | 5            | 8            | —                         | —        | —        | —  | 1        | 1        | 3              | 6            | 9            |              |
| 90 a 99                                    | 3                         | 3            | 6            | —                         | —        | —        | —  | —        | —        | 3              | 3            | 6            |              |
| 100 e +                                    | 1                         | 2            | 3            | —                         | —        | —        | —  | 1        | 1        | 1              | 3            | 4            |              |
| Idade ignorada<br>Âge inconnu              | 32                        | 5            | 37           | —                         | —        | —        | —  | —        | —        | 32             | 5            | 37           |              |
| <b>TOTAL GERAL</b><br><b>TOTAL GÉNÉRAL</b> | <b>1 804</b>              | <b>1 422</b> | <b>3 226</b> | <b>2</b>                  | <b>—</b> | <b>—</b> | <b>2</b>   | <b>1</b> | <b>5</b> | <b>6</b>       | <b>1 807</b> | <b>1 427</b> | <b>3 234</b> |

CONVENÇÃO  
CONVENTION

|                    |     |
|--------------------|-----|
| Homens<br>Hommes   | } H |
| Mulheres<br>Femmes | } M |
| Total<br>Total     | } T |

**População do Município de Santa Maria da Victoria, Estado da Bahia,  
segundo o sexo, a idade e a nacionalidade**

Population du Municipie de Santa Maria da Victoria, de l'État de  
Bahia, d'après le sexe, l'âge et la nationalité

| IDADE<br>ÂGE                               | Brazileiros<br>Brésiliens |              |               | Estrangeiros<br>Étrangers |   |          | Nacionalidade<br>ignorada<br>Nationalité<br>inconnue |   |          | Total<br>Total |              |               |
|--|---------------------------|--------------|---------------|---------------------------|---|----------|--|---|----------|----------------|--------------|---------------|
|  | H                         | M            | T             | H                         | M | T        | H  | M | T        | H              | M            | T             |
|  | Dias<br>Jours             | 8            | 18            | 26                        | — | —        | —  | — | —        | —              | 8            | 18            |
| Mezes<br>Mois                              | 138                       | 130          | 268           | —                         | — | —        | —  | — | —        | 138            | 130          | 268           |
| Anos<br>Ans                                | 1                         | 169          | 160           | 329                       | — | —        | —  | — | —        | 169            | 160          | 329           |
|  | 2                         | 216          | 202           | 418                       | — | —        | —  | — | —        | 216            | 202          | 418           |
|  | 3                         | 245          | 235           | 480                       | — | —        | —  | — | —        | 245            | 235          | 480           |
|  | 4                         | 200          | 239           | 439                       | — | —        | —  | — | —        | 200            | 239          | 439           |
|  | 5                         | 202          | 212           | 414                       | — | —        | —  | — | —        | 202            | 212          | 414           |
|  | 6                         | 242          | 278           | 520                       | — | —        | —  | — | —        | 242            | 278          | 520           |
|  | 7                         | 191          | 211           | 402                       | — | —        | —  | — | —        | 191            | 211          | 402           |
|  | 8                         | 277          | 280           | 557                       | — | —        | —  | — | —        | 277            | 280          | 557           |
|  | 9                         | 155          | 130           | 285                       | — | —        | —  | — | —        | 155            | 130          | 285           |
|  | 10 a 14                   | 1 033        | 1 012         | 2 045                     | — | —        | —  | — | —        | 1 033          | 1 012        | 2 045         |
|  | 15 a 20                   | 1 043        | 1 139         | 2 182                     | — | —        | —  | — | —        | 1 043          | 1 139        | 2 182         |
|  | 21 a 24                   | 410          | 432           | 842                       | — | —        | —  | — | —        | 410            | 432          | 842           |
|  | 25 a 29                   | 518          | 554           | 1 072                     | — | —        | —  | — | —        | 518            | 554          | 1 072         |
| 30 a 39                                    | 776                       | 779          | 1 555         | —                         | — | —        | —  | — | 776      | 779            | 1 555        |               |
| 40 a 49                                    | 607                       | 529          | 1 136         | —                         | — | —        | —  | — | 607      | 529            | 1 136        |               |
| 50 a 59                                    | 349                       | 280          | 629           | —                         | — | —        | —  | — | 349      | 280            | 629          |               |
| 60 a 69                                    | 151                       | 149          | 300           | 1                         | — | 1        | —  | — | 152      | 149            | 301          |               |
| 70 a 79                                    | 60                        | 45           | 105           | —                         | — | —        | —  | — | 60       | 45             | 105          |               |
| 80 a 89                                    | 18                        | 15           | 33            | —                         | — | —        | —  | — | 18       | 15             | 33           |               |
| 90 a 99                                    | 2                         | 5            | 7             | —                         | — | —        | —  | — | 2        | 5              | 7            |               |
| 100 e +                                    | —                         | 2            | 2             | —                         | — | —        | —  | — | —        | 2              | 2            |               |
| Idade ignorada<br>Âge inconnu              | 7                         | 10           | 17            | —                         | — | —        | 1  | — | 1        | 8              | 10           | 18            |
| <b>TOTAL GERAL</b><br><b>TOTAL GÉNÉRAL</b> | <b>7 017</b>              | <b>7 046</b> | <b>14 063</b> | <b>1</b>                  | — | <b>1</b> | <b>1</b>   | — | <b>1</b> | <b>7 019</b>   | <b>7 046</b> | <b>14 065</b> |

CONVENÇÃO  
CONVENTION

Homens } H  
Hommes }  
Mulheres } M  
Femmes }  
Total } T  
Total }

**População do Município de Santarém, Estado da Bahia, segundo o sexo, a idade e a nacionalidade**

Population du Municipie de Santarém, de l'État de Bahia, d'après le sexe, l'âge et la nationalité

| IDADE<br>ÂGE                               | Brazileiros<br>Brésiliens |              |               | Estrangeiros<br>Étrangers |          |           | Nacionalidade<br>ignorada<br>Nationalité<br>inconnue |          |              | Total<br>Total |               |       |
|--|---------------------------|--------------|---------------|---------------------------|----------|-----------|--|----------|--------------|----------------|---------------|-------|
|  | H                         | M            | T             | H                         | M        | T         | H  | M        | T            | H              | M             | T     |
|  | Dias<br>Jours             | 9            | 8             | 17                        | —        | —         | —  | —        | —            | —              | 9             | 8     |
| Mezes<br>Mois                              | 158                       | 160          | 318           | —                         | —        | —         | —  | —        | —            | 158            | 160           | 318   |
| Annos<br>Ans                               | 1                         | 166          | 172           | 338                       | —        | —         | —  | —        | —            | 166            | 172           | 338   |
|  | 2                         | 218          | 216           | 434                       | —        | —         | —  | —        | —            | 218            | 216           | 434   |
|  | 3                         | 251          | 234           | 485                       | —        | —         | —  | —        | —            | 251            | 234           | 485   |
|  | 4                         | 205          | 178           | 383                       | —        | —         | —  | —        | —            | 205            | 178           | 383   |
|  | 5                         | 226          | 214           | 440                       | —        | —         | —  | —        | —            | 226            | 214           | 440   |
|  | 6                         | 261          | 234           | 495                       | —        | —         | —  | —        | —            | 261            | 234           | 495   |
|  | 7                         | 187          | 188           | 375                       | —        | —         | —  | —        | —            | 187            | 188           | 375   |
|  | 8                         | 183          | 196           | 379                       | —        | —         | —  | —        | —            | 183            | 196           | 379   |
|  | 9                         | 169          | 168           | 337                       | —        | —         | —  | —        | —            | 169            | 168           | 337   |
|  | 10 a 14                   | 733          | 700           | 1 433                     | —        | —         | —  | —        | —            | 733            | 700           | 1 433 |
|  | 15 a 20                   | 907          | 970           | 1 877                     | 8        | —         | 8  | —        | —            | 915            | 970           | 1 885 |
|  | 21 a 24                   | 356          | 366           | 722                       | 2        | —         | 2  | —        | —            | 358            | 366           | 724   |
|  | 25 a 29                   | 404          | 471           | 875                       | 2        | —         | 2  | —        | —            | 406            | 471           | 877   |
|  | 30 a 39                   | 647          | 691           | 1 338                     | 2        | 1         | 3  | —        | —            | 649            | 692           | 1 341 |
|  | 40 a 49                   | 596          | 504           | 1 100                     | 1        | —         | 1  | —        | —            | 597            | 504           | 1 101 |
|  | 50 a 59                   | 317          | 233           | 550                       | 2        | 1         | 3  | —        | —            | 319            | 234           | 553   |
|  | 60 a 69                   | 154          | 146           | 300                       | —        | —         | —  | —        | —            | 154            | 146           | 300   |
| 70 a 79                                    | 86                        | 82           | 168           | —                         | —        | —         | —  | —        | 86           | 82             | 168           |       |
| 80 a 89                                    | 27                        | 41           | 68            | 1                         | —        | 1         | —  | —        | 28           | 41             | 69            |       |
| 90 a 99                                    | 4                         | 6            | 10            | —                         | —        | —         | —  | —        | 4            | 6              | 10            |       |
| 100 e +                                    | 3                         | 1            | 4             | —                         | —        | —         | —  | —        | 3            | 1              | 4             |       |
| Idade ignorada<br>Âge inconnu              | 49                        | 45           | 94            | —                         | —        | —         | —  | —        | 49           | 45             | 94            |       |
| <b>TOTAL GERAL</b><br><b>TOTAL GÉNÉRAL</b> | <b>6 316</b>              | <b>6 224</b> | <b>12 540</b> | <b>18</b>                 | <b>2</b> | <b>20</b> | <b>—</b>   | <b>—</b> | <b>6 334</b> | <b>6 226</b>   | <b>12 560</b> |       |

CONVENÇÃO  
CONVENTION

{ Homens  
Hommes } H

{ Mulheres  
Femmes } M

{ Total  
Total } T

População do Município de Santa Rita do Rio Preto, Estado da Bahia,  
segundo o sexo, a idade e a nacionalidade

Population du Municipie de Santa Rita do Rio Preto, de l'État de Bahia,  
d'après le sexe, l'âge et la nationalité

| IDADE<br>ÂGE                               | Brazileiros<br>Brésiliens |              |               | Estrangeiros<br>Étrangers |   |   | Nacionalidade<br>ignorada<br>Nationalité<br>inconnue |   |              | Total<br>Total |               |       |
|--|---------------------------|--------------|---------------|---------------------------|---|---|--|---|--------------|----------------|---------------|-------|
|  | H                         | M            | T             | H                         | M | T | H  | M | T            | H              | M             | T     |
| Dias<br>Jours                              | 3                         | 2            | 5             | —                         | — | — | —  | — | —            | 3              | 2             | 5     |
| Mezes<br>Mois                              | 143                       | 126          | 269           | —                         | — | — | —  | — | —            | 143            | 126           | 269   |
| Anos<br>Ans                                | 1                         | 210          | 211           | 421                       | — | — | —  | — | —            | 210            | 211           | 421   |
|  | 2                         | 324          | 266           | 590                       | — | — | —  | — | —            | 324            | 266           | 590   |
|  | 3                         | 283          | 244           | 527                       | — | — | —  | — | —            | 283            | 244           | 527   |
|  | 4                         | 295          | 280           | 575                       | — | — | —  | — | —            | 295            | 280           | 575   |
|  | 5                         | 287          | 217           | 504                       | — | — | —  | — | —            | 287            | 217           | 504   |
|  | 6                         | 317          | 284           | 601                       | — | — | —  | — | —            | 317            | 284           | 601   |
|  | 7                         | 266          | 272           | 538                       | — | — | —  | — | —            | 266            | 272           | 538   |
|  | 8                         | 373          | 338           | 711                       | — | — | —  | — | —            | 373            | 338           | 711   |
|  | 9                         | 152          | 187           | 339                       | — | — | —  | — | —            | 152            | 187           | 339   |
|  | 10 a 14                   | 1 115        | 1 156         | 2 271                     | — | — | —  | — | —            | 1 115          | 1 156         | 2 271 |
|  | 15 a 20                   | 1 223        | 1 210         | 2 433                     | — | — | —  | — | —            | 1 223          | 1 210         | 2 433 |
| 21 a 24                                    | 503                       | 576          | 1 079         | —                         | — | — | —  | — | 503          | 576            | 1 079         |       |
| 25 a 29                                    | 704                       | 804          | 1 508         | —                         | — | — | —  | — | 704          | 804            | 1 508         |       |
| 30 a 39                                    | 1 056                     | 1 160        | 2 216         | —                         | — | — | —  | — | 1 056        | 1 160          | 2 216         |       |
| 40 a 49                                    | 647                       | 750          | 1 397         | —                         | — | — | —  | — | 647          | 750            | 1 397         |       |
| 50 a 59                                    | 385                       | 423          | 808           | —                         | — | — | —  | — | 385          | 423            | 808           |       |
| 60 a 69                                    | 164                       | 196          | 360           | —                         | — | — | —  | — | 164          | 196            | 360           |       |
| 70 a 79                                    | 57                        | 89           | 146           | —                         | — | — | —  | — | 57           | 89             | 146           |       |
| 80 a 89                                    | 14                        | 26           | 40            | —                         | — | — | —  | — | 14           | 26             | 40            |       |
| 90 a 99                                    | 8                         | 12           | 20            | —                         | — | — | —  | — | 8            | 12             | 20            |       |
| 100 e +                                    | 2                         | 2            | 4             | —                         | — | — | —  | — | 2            | 2              | 4             |       |
| Idade ignorada<br>Âge inconnu              | 26                        | 25           | 51            | —                         | — | — | —  | — | 26           | 25             | 51            |       |
| <b>TOTAL GERAL</b><br><b>TOTAL GÉNÉRAL</b> | <b>8 557</b>              | <b>8 856</b> | <b>17 413</b> | —                         | — | — | —  | — | <b>8 557</b> | <b>8 856</b>   | <b>17 413</b> |       |

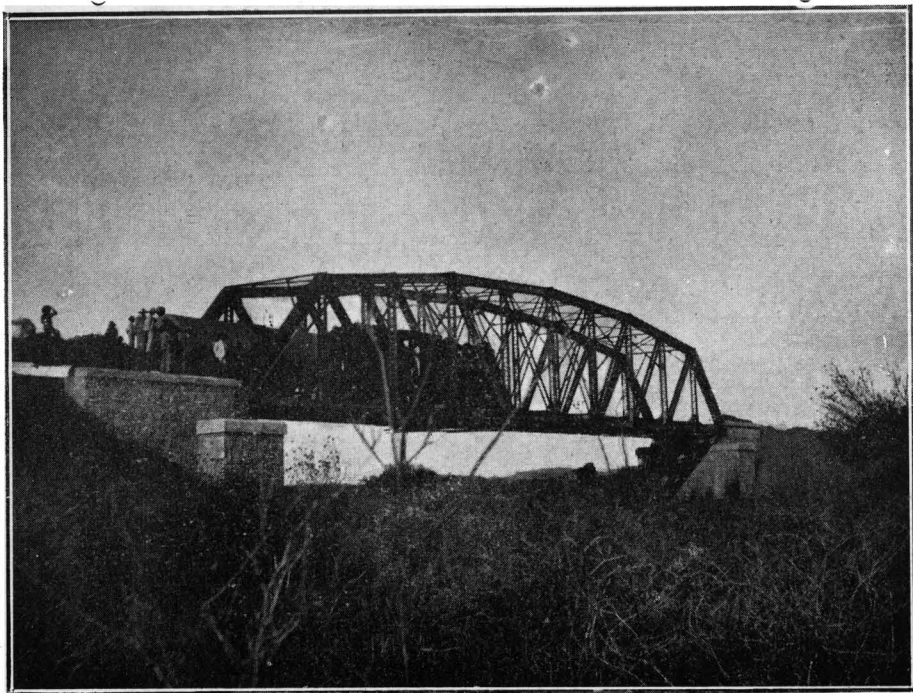

Uma ponte da Viação Bahiana — Estado da Bahia



Sanatorio Dr. Manoel Victorino — Estado da Bahia

CONVENÇÃO  
CONVENTION

{ Homens  
Hommes } H

{ Mulheres  
Femmes } M

{ Total  
Total } T

População do Município de Santo Amaro, Estado da Bahia, segundo o sexo, a idade e a nacionalidade

Population du Municipè de Santo Amaro de l'État de Bahia, d'après le sexe, l'âge et la nationalité

| IDADE<br>ÂGE                               | Brazileiros<br>Brésiliens |               |               | Estrangeiros<br>Étrangers |           |            | Nacionalidade<br>ignorada<br>Nationalité<br>inconnue |           |           | Total<br>Total |               |               |        |
|--|---------------------------|---------------|---------------|---------------------------|-----------|------------|--|-----------|-----------|----------------|---------------|---------------|--------|
|  | H                         | M             | T             | H                         | M         | T          | H  | M         | T         | H              | M             | T             |        |
| Dias<br>Jours                              | 50                        | 61            | 111           | —                         | —         | —          | —  | —         | —         | 50             | 61            | 111           |        |
| Mezes<br>Mois                              | 793                       | 868           | 1 661         | —                         | —         | —          | —  | —         | —         | 793            | 868           | 1 661         |        |
| ( 1  | 907                       | 854           | 1 761         | 1                         | —         | 1          | —  | 1         | 1         | 908            | 855           | 1 763         |        |
| 2  | 1 180                     | 1 148         | 2 328         | —                         | 1         | 1          | —  | —         | —         | 1 180          | 1 149         | 2 329         |        |
| 3  | 1 205                     | 1 213         | 2 418         | —                         | 1         | 1          | —  | —         | —         | 1 205          | 1 214         | 2 419         |        |
| 4  | 1 178                     | 1 162         | 2 340         | 2                         | —         | 2          | —  | 1         | 1         | 1 180          | 1 163         | 2 343         |        |
| 5  | 1 216                     | 1 160         | 2 376         | 1                         | 1         | 2          | 1  | —         | 1         | 1 218          | 1 161         | 2 379         |        |
| 6  | 1 159                     | 1 145         | 2 304         | 1                         | 1         | 2          | —  | —         | —         | 1 160          | 1 146         | 2 306         |        |
| 7  | 1 147                     | 1 231         | 2 378         | —                         | —         | —          | —  | —         | —         | 1 147          | 1 231         | 2 378         |        |
| 8  | 1 212                     | 1 180         | 2 392         | —                         | —         | —          | —  | —         | —         | 1 212          | 1 180         | 2 392         |        |
| 9  | 925                       | 872           | 1 797         | —                         | —         | —          | —  | —         | —         | 925            | 872           | 1 797         |        |
| 10 a 14                                    | 5 167                     | 4 913         | 10 080        | 4                         | 4         | 8          | 1  | 1         | 2         | 5 172          | 4 918         | 10 090        |        |
| Annos<br>Ans                               | 15 a 20                   | 5 817         | 6 207         | 12 024                    | 2         | 8          | 10   | 1         | —         | 1              | 5 820         | 6 215         | 12 035 |
| 21 a 24                                    | 2 682                     | 2 896         | 5 578         | 6                         | 1         | 7          | 1  | —         | 1         | 2 689          | 2 897         | 5 586         |        |
| 25 a 29                                    | 3 351                     | 3 814         | 7 165         | 12                        | 1         | 13         | 1  | —         | 1         | 3 364          | 3 815         | 7 179         |        |
| 30 a 39                                    | 5 328                     | 5 516         | 10 844        | 25                        | 5         | 30         | —  | 2         | 2         | 5 353          | 5 523         | 10 876        |        |
| 40 a 49                                    | 3 657                     | 3 795         | 7 452         | 12                        | 11        | 23         | 1  | 1         | 2         | 3 670          | 3 807         | 7 477         |        |
| 50 a 59                                    | 2 226                     | 2 471         | 4 697         | 20                        | 2         | 22         | —  | —         | —         | 2 246          | 2 473         | 4 719         |        |
| 60 a 69                                    | 1 338                     | 1 698         | 3 036         | 10                        | 6         | 16         | —  | —         | —         | 1 348          | 1 704         | 3 052         |        |
| 70 a 79                                    | 540                       | 787           | 1 327         | 2                         | —         | 2          | 1  | 1         | 2         | 543            | 788           | 1 331         |        |
| 80 a 89                                    | 178                       | 248           | 426           | 1                         | 1         | 2          | —  | —         | —         | 179            | 249           | 428           |        |
| 90 a 99                                    | 47                        | 79            | 126           | —                         | —         | —          | —  | —         | —         | 47             | 79            | 126           |        |
| 100 e +                                    | 16                        | 30            | 46            | 1                         | 4         | 5          | 2  | —         | 2         | 19             | 34            | 53            |        |
| Idade ignorada<br>Âge inconnu              | 31                        | 39            | 70            | —                         | —         | —          | 17   | 13        | 30        | 48             | 52            | 100           |        |
| <b>TOTAL GERAL</b><br><b>TOTAL GÉNÉRAL</b> | <b>41 350</b>             | <b>43 387</b> | <b>84 737</b> | <b>100</b>                | <b>47</b> | <b>147</b> | <b>26</b>  | <b>20</b> | <b>46</b> | <b>41 476</b>  | <b>43 454</b> | <b>84 930</b> |        |

CONVENÇÃO  
CONVENTION

{ Homens  
Hommes } H

{ Mulheres  
Femmes } M

{ Total  
Total } T

População do Município de Santo Antonio da Gloria, Estado da Bahia,  
segundo o sexo, a idade e a nacionalidade

Population du Municipie de Santo Antonio da Gloria, de l'État de Bahia,  
d'après le sexe, l'âge et la nationalité

| IDADE<br>ÂGE                               | Brazileiros<br>Brésiliens |              |               | Estrangeiros<br>Étrangers |   |   | Nacionalidade<br>ignorada<br>Nationalité<br>inconnue |   |       | Total<br>Total |              |               |
|--|---------------------------|--------------|---------------|---------------------------|---|---|--|---|-------|----------------|--------------|---------------|
|  | H                         | M            | T             | H                         | M | T | H  | M | T     | H              | M            | T             |
| Dias<br>Jours                              | 4                         | 2            | 6             | —                         | — | — | —  | — | —     | 4              | 2            | 6             |
| Mezes<br>Mois                              | 87                        | 120          | 207           | —                         | — | — | —  | — | —     | 87             | 120          | 207           |
| Anos<br>Ans                                | 1                         | 163          | 150           | 313                       | — | — | —  | — | —     | 163            | 150          | 313           |
|  | 2                         | 234          | 195           | 429                       | — | — | —  | — | —     | 234            | 195          | 429           |
|  | 3                         | 211          | 235           | 446                       | — | — | —  | — | —     | 211            | 235          | 446           |
|  | 4                         | 218          | 205           | 423                       | — | — | —  | — | —     | 218            | 205          | 423           |
|  | 5                         | 246          | 246           | 492                       | — | — | —  | — | —     | 246            | 246          | 492           |
|  | 6                         | 253          | 222           | 475                       | — | — | —  | — | —     | 253            | 222          | 475           |
|  | 7                         | 187          | 193           | 380                       | — | — | —  | — | —     | 187            | 193          | 380           |
|  | 8                         | 282          | 246           | 528                       | — | — | —  | — | —     | 282            | 246          | 528           |
|  | 9                         | 161          | 140           | 301                       | — | — | —  | — | —     | 161            | 140          | 301           |
|  | 10 a 14                   | 1 022        | 1 001         | 2 023                     | — | — | —  | — | —     | 1 022          | 1 001        | 2 023         |
| 15 a 20                                    | 1 042                     | 1 157        | 2 199         | —                         | — | — | —  | — | 1 042 | 1 157          | 2 199        |               |
| 21 a 24                                    | 367                       | 426          | 793           | —                         | — | — | —  | — | 367   | 426            | 793          |               |
| 25 a 29                                    | 473                       | 546          | 1 019         | —                         | — | — | —  | — | 473   | 546            | 1 019        |               |
| 30 a 39                                    | 726                       | 772          | 1 498         | —                         | — | — | —  | — | 726   | 772            | 1 498        |               |
| 40 a 49                                    | 521                       | 577          | 1 098         | —                         | — | — | —  | 1 | 1     | 521            | 578          | 1 099         |
| 50 a 59                                    | 414                       | 349          | 763           | —                         | — | — | —  | — | 414   | 349            | 763          |               |
| 60 a 69                                    | 219                       | 172          | 391           | —                         | — | — | —  | — | 219   | 172            | 391          |               |
| 70 a 79                                    | 78                        | 78           | 156           | —                         | — | — | —  | — | 78    | 78             | 156          |               |
| 80 a 89                                    | 33                        | 41           | 74            | —                         | — | — | —  | — | 33    | 41             | 74           |               |
| 90 a 99                                    | 17                        | 26           | 43            | —                         | — | — | —  | — | 17    | 26             | 43           |               |
| 100 e +                                    | 11                        | 9            | 20            | —                         | — | — | —  | — | 11    | 9              | 20           |               |
| Idade ignorada<br>Âge inconnu              | 3                         | 2            | 5             | —                         | — | — | —  | 1 | 1     | 3              | 3            | 6             |
| <b>TOTAL GERAL</b><br><b>TOTAL GÉNÉRAL</b> | <b>6 972</b>              | <b>7 110</b> | <b>14 082</b> | —                         | — | — | —  | 2 | 2     | <b>6 972</b>   | <b>7 112</b> | <b>14 084</b> |



CONVENÇÃO  
CONVENTION

Homens } H  
Hommes }  
Mulheres } M  
Femmes }  
Total } T  
Total }

**População do Município de Santo Antonio de Jesus, Estado da Bahia,  
segundo o sexo, a idade e a nacionalidade**

Population du Municipè de Santo Antonio de Jesus, de l'État de Bahia,  
d'après le sexe, l'âge et la nationalité

| IDADE<br>ÂGE                               | Brazileiros<br>Brésiliens |               |               | Estrangeiros<br>Étrangers |          |           | Nacionalidade<br>ignorada<br>Nationalité<br>inconnue |          |          | Total<br>Total |               |               |
|--|---------------------------|---------------|---------------|---------------------------|----------|-----------|--|----------|----------|----------------|---------------|---------------|
|  | H                         | M             | T             | H                         | M        | T         | H  | M        | T        | H              | M             | T             |
| Dias<br>Jours                              | 21                        | 13            | 34            | —                         | —        | —         | —  | —        | —        | 21             | 13            | 34            |
| Mezes<br>Mois                              | 216                       | 216           | 432           | —                         | —        | —         | —  | —        | —        | 216            | 216           | 432           |
| 1  | 258                       | 264           | 522           | —                         | —        | —         | —  | —        | —        | 258            | 264           | 522           |
| 2.   | 375                       | 376           | 751           | —                         | —        | —         | —  | —        | —        | 375            | 376           | 751           |
| 3  | 368                       | 377           | 745           | —                         | —        | —         | —  | —        | —        | 368            | 377           | 745           |
| 4  | 375                       | 369           | 744           | —                         | —        | —         | —  | —        | —        | 375            | 369           | 744           |
| 5  | 343                       | 385           | 728           | —                         | —        | —         | —  | —        | —        | 343            | 385           | 728           |
| 6  | 340                       | 388           | 728           | —                         | —        | —         | —  | —        | —        | 340            | 388           | 728           |
| 7  | 365                       | 357           | 722           | —                         | —        | —         | —  | —        | —        | 365            | 357           | 722           |
| 8  | 412                       | 369           | 781           | —                         | —        | —         | —  | —        | —        | 412            | 369           | 781           |
| 9  | 290                       | 276           | 566           | —                         | —        | —         | —  | —        | —        | 290            | 276           | 566           |
| 10 a 14                                    | 1 551                     | 1 670         | 3 221         | —                         | —        | —         | —  | —        | —        | 1 551          | 1 670         | 3 221         |
| 15 a 20                                    | 1 710                     | 2 070         | 3 780         | —                         | —        | —         | —  | —        | —        | 1 710          | 2 070         | 3 780         |
| 21 a 24                                    | 617                       | 952           | 1 569         | —                         | —        | —         | —  | —        | —        | 617            | 952           | 1 569         |
| 25 a 29                                    | 793                       | 1 157         | 1 950         | 1                         | —        | —         | 1  | —        | —        | 794            | 1 157         | 1 951         |
| 30 a 39                                    | 1 239                     | 1 500         | 2 739         | 2                         | —        | —         | 2  | —        | —        | 1 241          | 1 500         | 2 741         |
| 40 a 49                                    | 975                       | 1 073         | 2 048         | 4                         | —        | —         | 4  | —        | —        | 979            | 1 073         | 2 052         |
| 50 a 59                                    | 641                       | 660           | 1 301         | 1                         | 1        | —         | 2  | —        | —        | 642            | 661           | 1 303         |
| 60 a 69                                    | 379                       | 446           | 825           | 4                         | 1        | —         | 5  | —        | —        | 383            | 447           | 830           |
| 70 a 79                                    | 141                       | 148           | 289           | 1                         | 1        | —         | 2  | —        | —        | 142            | 149           | 291           |
| 80 a 89                                    | 32                        | 58            | 90            | —                         | 1        | —         | 1  | —        | —        | 32             | 59            | 91            |
| 90 a 99                                    | 13                        | 18            | 31            | —                         | —        | —         | —  | —        | —        | 13             | 18            | 31            |
| 100 e +                                    | 2                         | 8             | 10            | —                         | —        | —         | —  | —        | —        | 2              | 8             | 10            |
| Idade ignorada<br>Âge inconnu              | 13                        | 7             | 20            | —                         | —        | —         | —  | 1        | 1        | 13             | 8             | 21            |
| <b>TOTAL GERAL</b><br><b>TOTAL GÉNÉRAL</b> | <b>11 469</b>             | <b>13 157</b> | <b>24 626</b> | <b>13</b>                 | <b>4</b> | <b>17</b> | <b>—</b>   | <b>1</b> | <b>1</b> | <b>11 482</b>  | <b>13 162</b> | <b>24 644</b> |

CONVENÇÃO  
CONVENTION

Homens  
Hommes } H

Mulheres  
Femmes } M

Total  
Total } T

População do Município de São Felipe, Estado da Bahia, segundo o sexo,  
a idade e a nacionalidade

Population du Municipie de São Felipe, de l'État de Bahia, d'après le sexe,  
l'âge et la nationalité

| IDADE<br>ÂGE                               | Brasileiros<br>Brésiliens |               |               | Estrangeiros<br>Étrangers |          |          | Nacionalidade<br>ignorada<br>Nationalité<br>inconnue |          |          | Total<br>Total |               |               |
|--|---------------------------|---------------|---------------|---------------------------|----------|----------|--|----------|----------|----------------|---------------|---------------|
|  | H                         | M             | T             | H                         | M        | T        | H  | M        | T        | H              | M             | T             |
| Dias<br>Jours                              | 19                        | 17            | 36            | —                         | —        | —        | —  | —        | —        | 19             | 17            | 36            |
| Mezes<br>Mois                              | 298                       | 270           | 568           | —                         | —        | —        | —  | —        | —        | 298            | 270           | 568           |
| Annos<br>Ans                               | 1                         | 300           | 250           | 580                       | —        | —        | —  | —        | —        | 300            | 250           | 580           |
|  | 2                         | 471           | 391           | 862                       | —        | —        | —  | —        | —        | 471            | 391           | 862           |
|  | 3                         | 434           | 377           | 811                       | —        | —        | —  | —        | —        | 434            | 377           | 811           |
|  | 4                         | 437           | 401           | 838                       | —        | —        | —  | —        | —        | 437            | 401           | 838           |
|  | 5                         | 375           | 377           | 752                       | —        | —        | —  | —        | —        | 375            | 377           | 752           |
|  | 6                         | 432           | 391           | 823                       | —        | —        | —  | —        | —        | 432            | 391           | 823           |
|  | 7                         | 391           | 387           | 778                       | —        | —        | —  | —        | —        | 391            | 387           | 778           |
|  | 8                         | 408           | 384           | 792                       | —        | —        | —  | —        | —        | 408            | 384           | 792           |
|  | 9                         | 277           | 246           | 523                       | —        | —        | —  | —        | —        | 277            | 246           | 523           |
|  | 10 a 14                   | 1 658         | 1 647         | 3 305                     | —        | —        | —  | —        | —        | 1 658          | 1 647         | 3 305         |
| 15 a 20                                    | 1 755                     | 2 010         | 3 765         | —                         | —        | —        | —  | —        | 1 755    | 2 010          | 3 765         |               |
| 21 a 24                                    | 644                       | 846           | 1 490         | 1                         | —        | 1        | —  | —        | 645      | 846            | 1 491         |               |
| 25 a 29                                    | 832                       | 1 110         | 1 942         | 2                         | —        | 2        | —  | —        | 834      | 1 110          | 1 944         |               |
| 30 a 39                                    | 1 328                     | 1 408         | 2 736         | —                         | —        | —        | —  | —        | 1 328    | 1 408          | 2 736         |               |
| 40 a 49                                    | 963                       | 956           | 1 919         | 1                         | —        | 1        | 1  | —        | 1        | 965            | 956           | 1 921         |
| 50 a 59                                    | 675                       | 649           | 1 324         | —                         | —        | —        | —  | —        | —        | 675            | 649           | 1 324         |
| 60 a 69                                    | 439                       | 425           | 864           | —                         | —        | —        | —  | —        | —        | 439            | 425           | 864           |
| 70 a 79                                    | 128                       | 156           | 284           | 2                         | —        | 2        | —  | —        | 130      | 156            | 286           |               |
| 80 a 89                                    | 48                        | 50            | 98            | —                         | —        | —        | —  | —        | —        | 48             | 50            | 98            |
| 90 a 99                                    | 15                        | 23            | 38            | —                         | —        | —        | —  | —        | —        | 15             | 23            | 38            |
| 100 e +                                    | 3                         | 3             | 6             | 1                         | —        | 1        | —  | —        | —        | 4              | 3             | 7             |
| Idade ignorada<br>Âge inconnu              | 7                         | 2             | 9             | 1                         | —        | 1        | 2  | —        | 2        | 10             | 2             | 12            |
| <b>TOTAL GERAL</b><br><b>TOTAL GÉNÉRAL</b> | <b>12 337</b>             | <b>12 806</b> | <b>25 143</b> | <b>8</b>                  | <b>—</b> | <b>8</b> | <b>3</b>   | <b>—</b> | <b>3</b> | <b>12 348</b>  | <b>12 806</b> | <b>25 154</b> |

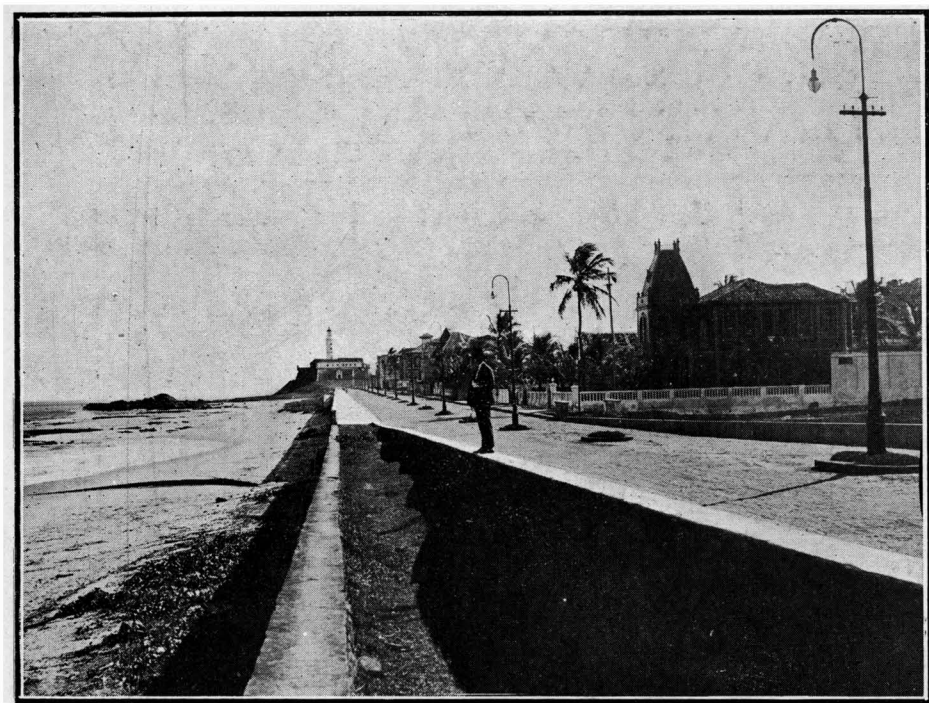

Avenida Oceanica — Capital do Estado da Bahia



Casa de Saude Dr. Menandro Filho — Capital do Estado da Bahia

CONVENÇÃO  
CONVENTION

{ Homens  
Hommes } H  
{ Mulheres  
Femmes } M  
{ Total  
Total } T

**População do Município de São Felix do Paraguassú, Estado da Bahia,  
segundo o sexo, a idade e a nacionalidade**

Population du Municipie de São Felix do Paraguassú, de l'État de Bahia,  
d'après le sexe, l'âge et la nationalité

| IDADE<br>ÂGE                               | Brazileiros<br>Brésiliens |              |               | Estrangeiros<br>Étrangers |           |           | Nacionalidade<br>ignorada<br>Nationalité<br>inconnue |          |           | Total<br>Total |              |               |       |
|--|---------------------------|--------------|---------------|---------------------------|-----------|-----------|--|----------|-----------|----------------|--------------|---------------|-------|
|  | H                         | M            | T             | H                         | M         | T         | H  | M        | T         | H              | M            | T             |       |
|  | Dias<br>Jours             | 13           | 14            | 27                        | —         | 1         | 1  | —        | —         | —              | 13           | 15            | 28    |
| Mezes<br>Mois                              | 143                       | 131          | 274           | —                         | —         | —         | —  | —        | —         | 143            | 131          | 274           |       |
| Anos<br>Ans                                | 1                         | 120          | 155           | 275                       | 1         | —         | 1  | —        | —         | 121            | 155          | 276           |       |
|  | 2                         | 164          | 168           | 332                       | —         | —         | —  | 1        | —         | 1              | 165          | 168           | 333   |
|  | 3                         | 134          | 182           | 316                       | 2         | —         | 2  | 1        | —         | 1              | 137          | 182           | 319   |
|  | 4                         | 171          | 187           | 358                       | —         | —         | —  | —        | 1         | 1              | 171          | 188           | 359   |
|  | 5                         | 199          | 181           | 380                       | 1         | —         | 1  | —        | 1         | 1              | 200          | 182           | 382   |
|  | 6                         | 173          | 182           | 355                       | —         | —         | —  | —        | 1         | 1              | 173          | 183           | 356   |
|  | 7                         | 189          | 184           | 373                       | —         | 1         | 1  | 1        | —         | 1              | 190          | 185           | 375   |
|  | 8                         | 183          | 208           | 391                       | —         | —         | —  | —        | —         | —              | 183          | 208           | 391   |
|  | 9                         | 133          | 161           | 294                       | —         | —         | —  | —        | —         | —              | 133          | 161           | 294   |
|  | 10 a 14                   | 809          | 806           | 1 615                     | 1         | —         | 1  | —        | —         | —              | 810          | 806           | 1 616 |
|  | 15 a 20                   | 840          | 1 121         | 1 961                     | —         | —         | —  | 3        | —         | 3              | 843          | 1 121         | 1 964 |
|  | 21 a 24                   | 393          | 446           | 839                       | 4         | 1         | 5  | —        | 2         | 2              | 397          | 449           | 846   |
|  | 25 a 29                   | 502          | 618           | 1 120                     | 4         | 3         | 7  | —        | 1         | 1              | 506          | 622           | 1 128 |
| 30 a 39                                    | 648                       | 781          | 1 429         | 8                         | 1         | 9         | —  | 1        | 1         | 656            | 783          | 1 439         |       |
| 40 a 49                                    | 482                       | 570          | 1 052         | 10                        | 1         | 11        | 1  | —        | 1         | 493            | 571          | 1 064         |       |
| 50 a 59                                    | 269                       | 319          | 588           | 7                         | —         | 7         | —  | —        | —         | 276            | 319          | 595           |       |
| 60 a 69                                    | 174                       | 246          | 420           | 1                         | —         | 1         | —  | —        | —         | 175            | 246          | 421           |       |
| 70 a 79                                    | 49                        | 110          | 159           | 1                         | —         | 1         | —  | 1        | 1         | 50             | 111          | 161           |       |
| 80 a 89                                    | 17                        | 39           | 56            | —                         | 1         | 1         | —  | —        | —         | 17             | 40           | 57            |       |
| 90 a 99                                    | 4                         | 18           | 22            | —                         | —         | —         | 1  | —        | 1         | 5              | 18           | 23            |       |
| 100 e +                                    | 6                         | 4            | 10            | 1                         | 3         | 4         | —  | —        | —         | 7              | 7            | 14            |       |
| Idade ignorada<br>Âge Inconnu              | 2                         | 2            | 4             | —                         | —         | —         | 3  | 1        | 4         | 5              | 3            | 8             |       |
| <b>TOTAL GERAL</b><br><b>TOTAL GÉNÉRAL</b> | <b>5 817</b>              | <b>6 833</b> | <b>12 650</b> | <b>41</b>                 | <b>12</b> | <b>53</b> | <b>11</b>  | <b>9</b> | <b>20</b> | <b>5 869</b>   | <b>6 854</b> | <b>12 723</b> |       |

CONVENÇÃO  
CONVENTION

|          |   |   |
|----------|---|---|
| Homens   | } | H |
| Hommes   |   |   |
| Mulheres | } | M |
| Femmes   |   |   |
| Total    | } | T |
| Tota!    |   |   |

**População do Município de São Gonçalo dos Campos, Estado da Bahia,  
segundo o sexo, a idade e a nacionalidade**

Population du Municipie de São Gonçalo dos Campos, de l'État de Bahia,  
d'après le sexe, l'âge et la nationalité

| IDADE<br>ÂGE                               | Brazileiros<br>Brésiliens |               |               | Estrangeiros<br>Étrangers |           |           | Nacionalidade<br>ignorada<br>Nationalité<br>inconnue |           |           | Total<br>Total |               |               |       |
|--|---------------------------|---------------|---------------|---------------------------|-----------|-----------|--|-----------|-----------|----------------|---------------|---------------|-------|
|  | H                         | M             | T             | H                         | M         | T         | H  | M         | T         | H              | M             | T             |       |
| Dias<br>Jours                              | 13                        | 9             | 22            | —                         | —         | —         | —  | —         | —         | 13             | 9             | 22            |       |
| Mezes<br>Mois                              | 275                       | 300           | 575           | —                         | —         | —         | 1  | —         | 1         | 276            | 300           | 576           |       |
| Annos<br>Âns                               | 1                         | 282           | 292           | 574                       | —         | 1         | 1  | —         | —         | 282            | 293           | 575           |       |
|  | 2                         | 382           | 392           | 774                       | —         | —         | —  | —         | 2         | 2              | 382           | 394           | 776   |
|  | 3                         | 446           | 422           | 868                       | —         | —         | —  | —         | 4         | 4              | 446           | 426           | 872   |
|  | 4                         | 391           | 444           | 835                       | —         | —         | —  | 2         | —         | 2              | 393           | 444           | 837   |
|  | 5                         | 396           | 407           | 803                       | —         | —         | —  | 2         | 2         | 4              | 398           | 409           | 807   |
|  | 6                         | 413           | 414           | 827                       | —         | —         | —  | —         | —         | —              | 413           | 414           | 827   |
|  | 7                         | 392           | 375           | 767                       | —         | 1         | 1  | 1         | —         | 1              | 393           | 376           | 769   |
|  | 8                         | 451           | 439           | 890                       | —         | —         | —  | 1         | 1         | 2              | 452           | 440           | 892   |
|  | 9                         | 325           | 291           | 616                       | —         | 1         | 1  | —         | 1         | 1              | 325           | 293           | 618   |
|  | 10 a 14                   | 1 770         | 1 738         | 3 508                     | —         | 1         | 1  | 8         | —         | 8              | 1 778         | 1 739         | 3 517 |
|  | 15 a 20                   | 1 831         | 2 137         | 3 968                     | 3         | 1         | 4  | 1         | 4         | 5              | 1 835         | 2 142         | 3 977 |
|  | 21 a 24                   | 796           | 944           | 1 740                     | 4         | —         | 4  | 6         | 2         | 8              | 806           | 946           | 1 752 |
|  | 25 a 29                   | 923           | 1 048         | 1 971                     | 2         | —         | 2  | 1         | 1         | 2              | 926           | 1 049         | 1 975 |
|  | 30 a 39                   | 1 369         | 1 535         | 2 904                     | 5         | 2         | 7  | 1         | 4         | 5              | 1 375         | 1 541         | 2 916 |
|  | 40 a 49                   | 1.104         | 1.160         | 2 264                     | 5         | 3         | 8  | 9         | 6         | 15             | 1 118         | 1 169         | 2 287 |
|  | 50 a 59                   | 650           | 786           | 1 436                     | —         | —         | —  | 1         | —         | 1              | 651           | 786           | 1 437 |
|  | 60 a 69                   | 485           | 506           | 991                       | 1         | —         | 1  | 1         | 1         | 2              | 487           | 507           | 994   |
|  | 70 a 79                   | 168           | 223           | 391                       | —         | —         | —  | —         | —         | —              | 168           | 223           | 391   |
|  | 80 a 89                   | 56            | 77            | 133                       | —         | —         | —  | —         | —         | —              | 56            | 77            | 133   |
| 90 a 99                                    | 13                        | 32            | 45            | —                         | —         | —         | —  | —         | —         | 13             | 32            | 45            |       |
| 100 e +                                    | 4                         | 9             | 13            | —                         | —         | —         | —  | —         | —         | 4              | 9             | 13            |       |
| Idade ignorada<br>Âge inconnu              | 6                         | 3             | 9             | —                         | —         | —         | 8  | 1         | 9         | 14             | 4             | 18            |       |
| <b>TOTAL GERAL</b><br><b>TOTAL GÉNÉRAL</b> | <b>12 941</b>             | <b>13 983</b> | <b>26 924</b> | <b>20</b>                 | <b>10</b> | <b>30</b> | <b>43</b>  | <b>29</b> | <b>72</b> | <b>13 004</b>  | <b>14 022</b> | <b>27 026</b> |       |

CONVENÇÃO  
CONVENTION

Homens } H  
Hommes }  
Mulheres } M  
Femmes }  
Total } T  
Total }

**População do Município de São José da Casa Nova, Estado da Bahia, segundo o sexo, a idade e a nacionalidade**

Population du Municipie de São José da Casa Nova de l'État de Bahia, d'après le sexe, l'âge et la nationalité

| IDADE<br>ÂGE                         | Brazileiros<br>Brésiliens |               |               | Estrangeiros<br>Étrangers |   |   | Nacionalidade<br>ignorada<br>Nationalité<br>inconnue |   |     | Total<br>Total |               |               |
|--------------------------------------|---------------------------|---------------|---------------|---------------------------|---|---|--|---|-----|----------------|---------------|---------------|
|                                      | H                         | M             | T             | H                         | M | T | H  | M | T   | H              | M             | T             |
|                                      | Dias<br>Jours             | 13            | 17            | 30                        | — | — | —  | — | —   | —              | 13            | 17            |
| Mezes<br>Mois                        | 256                       | 245           | 501           | —                         | — | — | —  | — | —   | 256            | 245           | 501           |
| Annos<br>Âns                         | 1                         | 287           | 299           | 586                       | — | — | —  | — | —   | 287            | 299           | 586           |
|                                      | 2                         | 396           | 371           | 767                       | — | — | —  | — | —   | 396            | 371           | 767           |
|                                      | 3                         | 353           | 367           | 720                       | — | — | —  | — | —   | 353            | 367           | 720           |
|                                      | 4                         | 319           | 349           | 668                       | — | — | —  | — | —   | 319            | 349           | 668           |
|                                      | 5                         | 352           | 370           | 722                       | — | — | —  | — | —   | 352            | 370           | 722           |
|                                      | 6                         | 320           | 361           | 681                       | — | — | —  | — | —   | 320            | 361           | 681           |
|                                      | 7                         | 331           | 336           | 667                       | — | — | —  | — | —   | 331            | 336           | 667           |
|                                      | 8                         | 354           | 394           | 748                       | — | — | —  | — | —   | 354            | 394           | 748           |
|                                      | 9                         | 271           | 228           | 499                       | — | — | —  | — | —   | 271            | 228           | 499           |
|                                      | 10 a 14                   | 1 544         | 1 386         | 2 930                     | — | — | —  | — | —   | 1 544          | 1 386         | 2 930         |
|                                      | 15 a 20                   | 1 338         | 1 687         | 3 025                     | — | — | —  | — | —   | 1 338          | 1 687         | 3 025         |
|                                      | 21 a 24                   | 722           | 646           | 1 368                     | — | — | —  | — | —   | 722            | 646           | 1 368         |
|                                      | 25 a 29                   | 720           | 810           | 1 530                     | — | — | —  | — | —   | 720            | 810           | 1 530         |
|                                      | 30 a 39                   | 1 063         | 1 154         | 2 217                     | — | — | —  | — | —   | 1 063          | 1 154         | 2 217         |
| 40 a 49                              | 786                       | 802           | 1 588         | —                         | — | — | —  | — | 786 | 802            | 1 588         |               |
| 50 a 59                              | 482                       | 492           | 974           | —                         | — | — | —  | — | 482 | 492            | 974           |               |
| 60 a 69                              | 264                       | 289           | 553           | —                         | — | — | —  | — | 264 | 289            | 553           |               |
| 70 a 79                              | 100                       | 149           | 249           | —                         | — | — | —  | — | 100 | 149            | 249           |               |
| 80 a 89                              | 39                        | 31            | 70            | —                         | — | — | —  | — | 39  | 31             | 70            |               |
| 90 a 99                              | 8                         | 12            | 20            | —                         | — | — | —  | — | 8   | 12             | 20            |               |
| 100 e +                              | —                         | 3             | 3             | —                         | — | — | —  | — | —   | 3              | 3             |               |
| Idade ignorada<br>Âge inconnu        | 16                        | 20            | 36            | —                         | — | — | 2  | — | 2   | 18             | 20            | 38            |
| <b>TOTAL GERAL<br/>TOTAL GÉNÉRAL</b> | <b>10 334</b>             | <b>10 818</b> | <b>21 152</b> | —                         | — | — | 2  | — | 2   | <b>10 336</b>  | <b>10 818</b> | <b>21 154</b> |

CONVENÇÃO  
CONVENTION

Homens  
Hommes } H

Mulheres  
Femmes } M

Total  
Total } T

População do Município de São Miguel, Estado da Bahia, segundo o sexo,  
a idade e a nacionalidade

Population du Municipie de São Miguel, de l'État de Bahia, d'après le sexe,  
l'âge et la nationalité

| IDADE<br>ÂGE                               | Brazileiros<br>Brésiliens |              |               | Estrangeiros<br>Étrangers |          |          | Nacionalidade<br>ignorada<br>Nationalité<br>inconnue |          |          | Total<br>Total |              |               |
|--|---------------------------|--------------|---------------|---------------------------|----------|----------|--|----------|----------|----------------|--------------|---------------|
|  | H                         | M            | T             | H                         | M        | T        | H  | M        | T        | H              | M            | T             |
| Dias<br>Jours                              | 10                        | 11           | 21            | —                         | —        | —        | —  | —        | —        | 10             | 11           | 21            |
| Mezes<br>Mois                              | 123                       | 124          | 247           | —                         | —        | —        | —  | —        | —        | 123            | 124          | 247           |
| 1  | 130                       | 145          | 275           | —                         | —        | —        | —  | —        | —        | 130            | 145          | 275           |
| 2  | 173                       | 173          | 346           | —                         | —        | —        | —  | —        | —        | 173            | 173          | 346           |
| 3  | 235                       | 220          | 455           | —                         | —        | —        | —  | —        | —        | 235            | 220          | 455           |
| 4  | 228                       | 222          | 450           | —                         | —        | —        | —  | —        | —        | 228            | 222          | 450           |
| 5  | 224                       | 177          | 401           | —                         | —        | —        | —  | —        | —        | 224            | 177          | 401           |
| 6  | 221                       | 232          | 453           | —                         | —        | —        | —  | —        | —        | 221            | 232          | 453           |
| 7  | 236                       | 207          | 443           | —                         | —        | —        | —  | —        | —        | 236            | 207          | 443           |
| 8  | 226                       | 242          | 468           | —                         | —        | —        | —  | —        | —        | 226            | 242          | 468           |
| 9  | 180                       | 174          | 354           | —                         | —        | —        | —  | —        | —        | 180            | 174          | 354           |
| 10 a 14                                    | 733                       | 832          | 1 565         | —                         | —        | —        | —  | —        | —        | 733            | 832          | 1 565         |
| Annos<br>Ann                               | 15 a 20                   | 698          | 872           | 1 570                     | —        | —        | —  | —        | —        | 698            | 872          | 1 570         |
| 21 a 24                                    | 361                       | 349          | 710           | —                         | —        | —        | —  | —        | —        | 361            | 349          | 710           |
| 25 a 29                                    | 364                       | 487          | 851           | —                         | —        | —        | —  | —        | —        | 364            | 487          | 851           |
| 30 a 39                                    | 559                       | 643          | 1 202         | —                         | —        | —        | —  | —        | —        | 559            | 643          | 1 202         |
| 40 a 49                                    | 433                       | 410          | 843           | —                         | —        | —        | —  | —        | —        | 433            | 410          | 843           |
| 50 a 59                                    | 245                       | 212          | 457           | —                         | —        | —        | —  | —        | —        | 245            | 212          | 457           |
| 60 a 69                                    | 161                       | 150          | 311           | —                         | —        | —        | —  | —        | —        | 161            | 150          | 311           |
| 70 a 79                                    | 56                        | 68           | 124           | 1                         | —        | 1        | —  | —        | —        | 57             | 68           | 125           |
| 80 a 89                                    | 21                        | 20           | 41            | —                         | —        | —        | —  | —        | —        | 21             | 20           | 41            |
| 90 a 99                                    | 6                         | 9            | 15            | —                         | —        | —        | —  | —        | —        | 6              | 9            | 15            |
| 100 e +                                    | 1                         | 1            | 2             | —                         | —        | —        | —  | —        | —        | 1              | 1            | 2             |
| Idade ignorada<br>Âge Inconnu              | 2                         | —            | 2             | —                         | —        | —        | —  | —        | —        | 2              | —            | 2             |
| <b>TOTAL GERAL</b><br><b>TOTAL GÉNÉRAL</b> | <b>5 626</b>              | <b>5 980</b> | <b>11 606</b> | <b>1</b>                  | <b>—</b> | <b>1</b> | <b>—</b>   | <b>—</b> | <b>—</b> | <b>5 627</b>   | <b>5 980</b> | <b>11 607</b> |

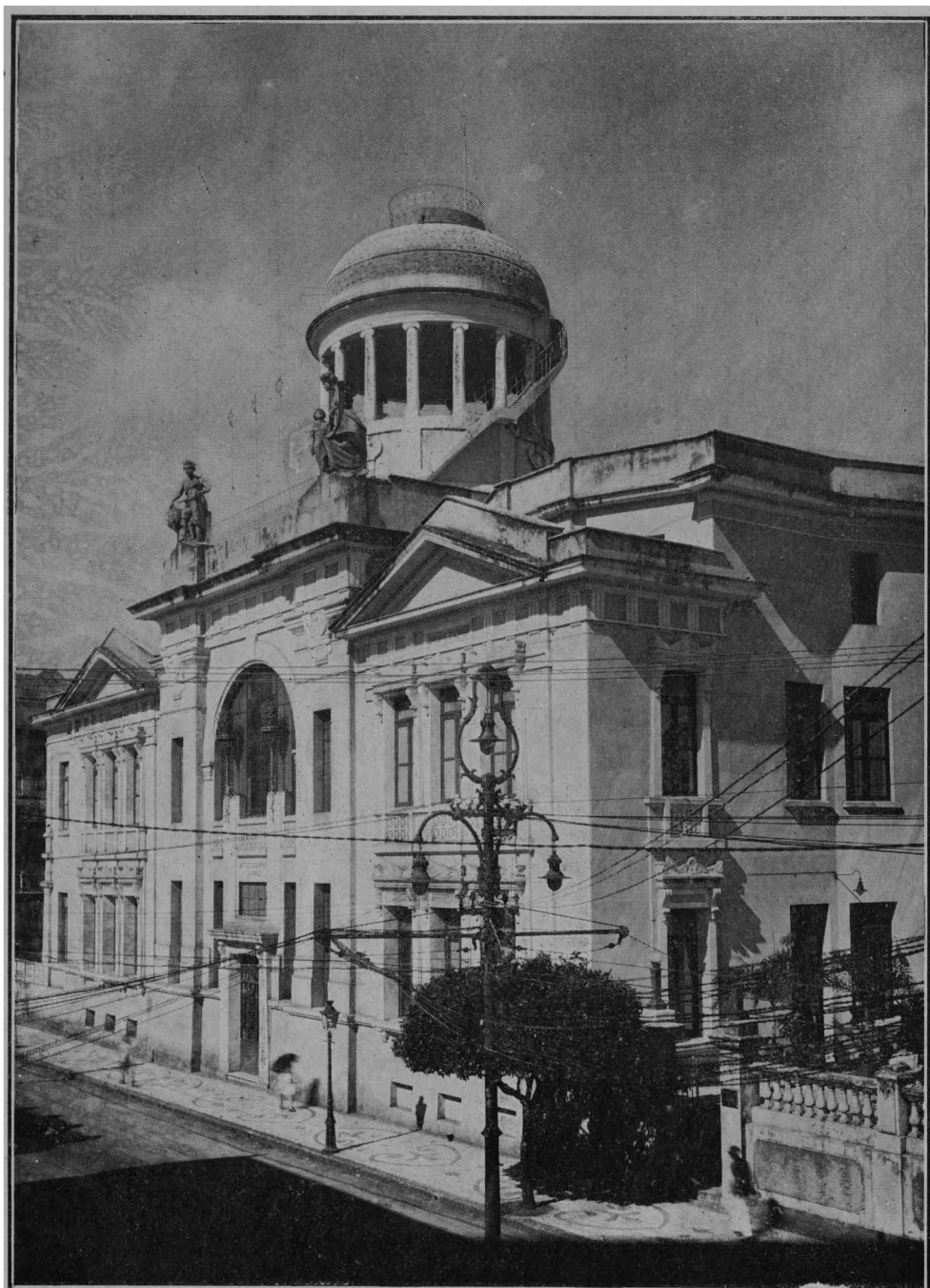

Instituto Historico e Geographico da Bahia — Capital do Estado da Bahia



CONVENÇÃO  
CONVENTION

Homens } H  
Hommes }  
Mulheres } M  
Femmes }  
Total } T  
Total }

População do Município de São Salvador, Estado da Bahia, segundo o sexo, a idade e a nacionalidade

Population du Municipie de São Salvador, de l'État de Bahia, d'après le sexe, l'âge et la nationalité

| IDADE<br>ÂGE                               | Brazileiros<br>Brésiliens |                |                | Estrangeiros<br>Étrangers |              |              | Nacionalidade<br>ignorada<br>Nationalité<br>inconnue |           |            | Total<br>Total |                |                |        |
|--|---------------------------|----------------|----------------|---------------------------|--------------|--------------|--|-----------|------------|----------------|----------------|----------------|--------|
|  | H                         | M              | T              | H                         | M            | T            | H  | M         | T          | H              | M              | T              |        |
| Dias<br>Jours                              | 130                       | 142            | 272            | —                         | —            | —            | —  | —         | —          | 130            | 142            | 272            |        |
| Mezes<br>Mois                              | 2 406                     | 2 496          | 4 902          | 10                        | 6            | 16           | —  | —         | —          | 2 416          | 2 502          | 4 918          |        |
| 1  | 2 293                     | 2 326          | 4 619          | 2                         | 10           | 12           | —  | —         | —          | 2 295          | 2 336          | 4 631          |        |
| 2  | 3 011                     | 2 826          | 5 837          | 8                         | 8            | 16           | —  | —         | —          | 3 019          | 2 834          | 5 853          |        |
| 3  | 3 365                     | 3 253          | 6 618          | 14                        | 6            | 20           | 1  | 1         | 2          | 3 380          | 3 260          | 6 640          |        |
| 4  | 2 986                     | 3 068          | 6 054          | 14                        | 8            | 22           | —  | —         | —          | 3 000          | 3 076          | 6 076          |        |
| 5  | 3 017                     | 3 184          | 6 201          | 15                        | 14           | 29           | —  | —         | —          | 3 032          | 3 198          | 6 230          |        |
| 6  | 2 992                     | 3 018          | 6 010          | 20                        | 19           | 39           | —  | —         | —          | 3 012          | 3 037          | 6 049          |        |
| 7  | 2 913                     | 3 044          | 5 957          | 17                        | 21           | 38           | —  | —         | —          | 2 930          | 3 065          | 5 995          |        |
| 8  | 2 982                     | 3 140          | 6 122          | 26                        | 18           | 44           | —  | —         | —          | 3 008          | 3 158          | 6 166          |        |
| 9  | 2 838                     | 2 894          | 5 732          | 20                        | 30           | 50           | —  | —         | —          | 2 858          | 2 924          | 5 782          |        |
| 10 a 14                                    | 13 489                    | 14 461         | 27 950         | 157                       | 86           | 243          | —  | —         | —          | 13 646         | 14 547         | 28 193         |        |
| Annos<br>Ans                               | 15 a 20                   | 18 032         | 21 137         | 39 169                    | 739          | 144          | 883  | 1         | 3          | 4              | 18 772         | 21 284         | 40 056 |
| 21 a 24                                    | 11 376                    | 13 083         | 24 459         | 557                       | 119          | 676          | —  | 3         | 3          | 11 933         | 13 205         | 25 138         |        |
| 25 a 29                                    | 13 173                    | 15 785         | 28 958         | 957                       | 272          | 1 229        | —  | 1         | 1          | 14 130         | 16 058         | 30 188         |        |
| 30 a 39                                    | 18 586                    | 21 883         | 40 469         | 1 587                     | 472          | 2 059        | 5  | 2         | 7          | 20 178         | 22 357         | 42 535         |        |
| 40 a 49                                    | 11 633                    | 14 616         | 26 249         | 958                       | 291          | 1 249        | 1  | —         | 1          | 12 592         | 14 907         | 27 499         |        |
| 50 a 59                                    | 5 907                     | 9 152          | 15 059         | 490                       | 170          | 660          | 2  | 1         | 3          | 6 399          | 9 323          | 15 722         |        |
| 60 a 69                                    | 3 071                     | 5 862          | 8 933          | 211                       | 68           | 279          | —  | —         | —          | 3 282          | 5 930          | 9 212          |        |
| 70 a 79                                    | 1 040                     | 2 591          | 3 631          | 73                        | 43           | 116          | —  | —         | —          | 1 113          | 2 634          | 3 747          |        |
| 80 a 89                                    | 246                       | 667            | 913            | 5                         | 14           | 19           | —  | —         | —          | 251            | 681            | 932            |        |
| 90 a 99                                    | 68                        | 191            | 259            | 3                         | 16           | 19           | —  | —         | —          | 71             | 207            | 278            |        |
| 100 e +                                    | 10                        | 25             | 35             | 4                         | 14           | 18           | —  | —         | —          | 14             | 39             | 53             |        |
| Idade ignorada<br>Âge inconnu              | 576                       | 518            | 1 094          | 19                        | 8            | 27           | 72   | 64        | 136        | 667            | 590            | 1 257          |        |
| <b>TOTAL GERAL</b><br><b>TOTAL GÉNÉRAL</b> | <b>126 140</b>            | <b>149 362</b> | <b>275 502</b> | <b>5 906</b>              | <b>1.857</b> | <b>7 763</b> | <b>82</b>  | <b>75</b> | <b>157</b> | <b>132 128</b> | <b>151 294</b> | <b>283 422</b> |        |

CONVENÇÃO  
CONVENTION

|                    |   |   |
|--------------------|---|---|
| Homens<br>Hommes   | } | H |
| Mulheres<br>Femmes |   |   |
| Total<br>Total     | } | T |

**População do Município de Saúde, Estado da Bahia, segundo o sexo,  
a idade e a nacionalidade**

Population du Muncipe de Saúde, de l'État de Bahia, d'après le sexe,  
l'âge et la nationalité

| IDADE<br>ÂGE                               | Brasileiros<br>Brésiliens |              |               | Estrangeiros<br>Étrangers |          |          | Nacionalidade<br>ignorada<br>Nationalité<br>inconnue |           |           | Total<br>Total |              |               |       |
|--|---------------------------|--------------|---------------|---------------------------|----------|----------|--|-----------|-----------|----------------|--------------|---------------|-------|
|  | H                         | M            | T             | H                         | M        | T        | H  | M         | T         | H              | H            | T             |       |
|  | Dias<br>Jours             | 17           | 9             | 26                        | —        | —        | —  | —         | —         | —              | 17           | 9             | 26    |
| Mezes<br>Mois                              | 214                       | 218          | 432           | —                         | —        | —        | —  | 1         | 1         | 214            | 219          | 433           |       |
| Anos<br>Ans                                | 1                         | 202          | 217           | 419                       | —        | —        | —  | —         | —         | 202            | 217          | 419           |       |
|  | 2                         | 221          | 238           | 459                       | —        | —        | —  | 2         | 2         | 221            | 240          | 461           |       |
|  | 3                         | 306          | 298           | 604                       | —        | —        | —  | 1         | 1         | 307            | 298          | 605           |       |
|  | 4                         | 251          | 250           | 511                       | —        | —        | —  | —         | —         | 251            | 260          | 511           |       |
|  | 5                         | 284          | 305           | 589                       | —        | —        | —  | 1         | 1         | 285            | 306          | 591           |       |
|  | 6                         | 295          | 254           | 549                       | —        | —        | —  | —         | —         | 295            | 254          | 549           |       |
|  | 7                         | 295          | 311           | 606                       | —        | —        | —  | —         | —         | 295            | 311          | 606           |       |
|  | 8                         | 304          | 302           | 606                       | —        | —        | —  | —         | 1         | 1              | 304          | 303           | 607   |
|  | 9                         | 155          | 146           | 301                       | —        | —        | —  | —         | —         | 155            | 146          | 301           |       |
|  | 10 a 14                   | 1 009        | 1 005         | 2 014                     | —        | —        | —  | 1         | 1         | 2              | 1 010        | 1 006         | 2 016 |
| 15 a 20                                    | 792                       | 935          | 1 727         | —                         | —        | —        | 4  | —         | 4         | 796            | 935          | 1 731         |       |
| 21 a 24                                    | 311                       | 378          | 689           | —                         | —        | —        | 1  | 3         | 4         | 312            | 381          | 693           |       |
| 25 a 29                                    | 509                       | 610          | 1 119         | 2                         | —        | 2        | 2  | 1         | 3         | 513            | 611          | 1 124         |       |
| 30 a 39                                    | 1 076                     | 917          | 1 993         | 1                         | —        | 1        | 1  | —         | 1         | 1 078          | 917          | 1 995         |       |
| 40 a 49                                    | 682                       | 602          | 1 284         | —                         | —        | —        | 1  | —         | 1         | 683            | 602          | 1 285         |       |
| 50 a 59                                    | 367                       | 322          | 689           | 1                         | —        | 1        | —  | —         | —         | 368            | 322          | 690           |       |
| 60 a 69                                    | 192                       | 222          | 414           | —                         | —        | —        | —  | —         | —         | 192            | 222          | 414           |       |
| 70 a 79                                    | 53                        | 80           | 133           | —                         | —        | —        | —  | —         | —         | 53             | 80           | 133           |       |
| 80 a 89                                    | 28                        | 29           | 57            | —                         | —        | —        | —  | 1         | 1         | 28             | 30           | 58            |       |
| 90 a 99                                    | 5                         | 4            | 9             | —                         | —        | —        | —  | —         | —         | 5              | 4            | 9             |       |
| 100 e +                                    | 5                         | 5            | 10            | —                         | —        | —        | —  | —         | —         | 5              | 5            | 10            |       |
| Idade ignorada<br>Âge inconnu              | 1                         | 7            | 8             | —                         | —        | —        | 2  | —         | 2         | 3              | 7            | 10            |       |
| <b>TOTAL GERAL</b><br><b>TOTAL GÉNÉRAL</b> | <b>7 579</b>              | <b>7 674</b> | <b>15 253</b> | <b>4</b>                  | <b>—</b> | <b>4</b> | <b>14</b>  | <b>11</b> | <b>25</b> | <b>7 597</b>   | <b>7 685</b> | <b>15 282</b> |       |

CONVENÇÃO  
CONVENTION

Homens  
Hommes } H

Mulheres  
Femmes } M

Total  
Total } T

População do Município de Sento Sé, Estado da Bahia, segundo o sexo,  
a idade e a nacionalidade

Population du Municipice de Sento Sé, de l'État de Bahia, d'après le  
sexe, l'âge et la nationalité

| IDADE<br>ÂGE                               | Brazileiros<br>Brésiliens |               |               | Estrangeiros<br>Étrangers |   |   | Nacionalidade<br>ignorada<br>Nationalité<br>inconnue |   |          | Total<br>Total |               |               |
|--|---------------------------|---------------|---------------|---------------------------|---|---|--|---|----------|----------------|---------------|---------------|
|  | H                         | M             | T             | H                         | M | T | H  | M | T        | H              | M             | T             |
| Dias<br>Jours                              | 8                         | 12            | 20            | —                         | — | — | —  | — | —        | 8              | 12            | 20            |
| Mezes<br>Mois                              | 158                       | 183           | 341           | —                         | — | — | —  | — | —        | 158            | 183           | 341           |
| 1  | 227                       | 241           | 468           | —                         | — | — | —  | — | —        | 227            | 241           | 468           |
| 2  | 353                       | 341           | 694           | —                         | — | — | —  | — | —        | 353            | 341           | 694           |
| 3  | 334                       | 324           | 658           | —                         | — | — | —  | — | —        | 334            | 324           | 658           |
| 4  | 352                       | 329           | 681           | —                         | — | — | —  | — | —        | 352            | 329           | 681           |
| 5  | 352                       | 341           | 693           | —                         | — | — | —  | — | —        | 352            | 341           | 693           |
| 6  | 372                       | 338           | 710           | —                         | — | — | —  | — | —        | 372            | 338           | 710           |
| 7  | 328                       | 340           | 668           | —                         | — | — | —  | — | —        | 328            | 340           | 668           |
| 8  | 458                       | 365           | 823           | —                         | — | — | —  | — | —        | 458            | 365           | 823           |
| 9  | 335                       | 254           | 589           | —                         | — | — | —  | — | —        | 335            | 254           | 589           |
| 10 a 14                                    | 1 788                     | 1 478         | 3 266         | —                         | — | — | —  | — | —        | 1 788          | 1 478         | 3 266         |
| 15 a 20                                    | 1 698                     | 1 494         | 3 192         | —                         | — | — | —  | — | —        | 1 698          | 1 494         | 3 192         |
| 21 a 24                                    | 613                       | 599           | 1 212         | —                         | — | — | —  | — | —        | 613            | 599           | 1 212         |
| 25 a 29                                    | 700                       | 696           | 1.396         | —                         | — | — | —  | — | —        | 700            | 696           | 1.396         |
| 30 a 39                                    | 1 219                     | 1 204         | 2 423         | —                         | — | — | 1  | — | 1        | 1 220          | 1 204         | 2 424         |
| 40 a 49                                    | 875                       | 785           | 1 660         | —                         | — | — | —  | — | —        | 875            | 785           | 1.660         |
| 50 a 59                                    | 445                       | 401           | 846           | —                         | — | — | —  | — | —        | 445            | 401           | 846           |
| 60 a 69                                    | 264                       | 243           | 507           | —                         | — | — | —  | — | —        | 264            | 243           | 507           |
| 70 a 79                                    | 80                        | 113           | 193           | —                         | — | — | —  | — | —        | 80             | 113           | 193           |
| 80 a 89                                    | 30                        | 43            | 73            | —                         | — | — | —  | — | —        | 30             | 43            | 73            |
| 90 a 99                                    | 9                         | 11            | 20            | —                         | — | — | —  | — | —        | 9              | 11            | 20            |
| 100 e +                                    | —                         | 4             | 4             | —                         | — | — | —  | — | —        | —              | 4             | 4             |
| Idade ignotada<br>Âge inconnu              | 55                        | 51            | 106           | —                         | — | — | —  | — | —        | 55             | 51            | 106           |
| <b>TOTAL GERAL</b><br><b>TOTAL GÉNÉRAL</b> | <b>11.053</b>             | <b>10 190</b> | <b>21 243</b> | —                         | — | — | <b>1</b>   | — | <b>1</b> | <b>11 054</b>  | <b>10 190</b> | <b>21 244</b> |

CONVENÇÃO  
CONVENTION

Homens  
Hommes } H

Mulheres  
Femmes } M

Total  
Total } T

População do Município de Serrinha, Estado da Bahia, segundo o sexo,  
a idade e a nacionalidade

Population du Muncipe de Serrinha, de l'État de Bahia, d'après le sexe,  
l'âge et la nationalité

| IDADE<br>ÂGE                               | Brazileiros<br>Brésiliens |               |               | Estrangeiros<br>Étrangers |           |           | Nacionalidade<br>ignorada<br>Nationalité<br>inconnue |          |          | Total<br>Total |               |               |
|--|---------------------------|---------------|---------------|---------------------------|-----------|-----------|--|----------|----------|----------------|---------------|---------------|
|  | H                         | M             | T             | H                         | M         | T         | H  | M        | T        | H              | M             | T             |
| Dias<br>Jours                              | 15                        | 14            | 29            | —                         | —         | —         | —  | —        | —        | 15             | 14            | 29            |
| Mezes<br>Mois                              | 346                       | 350           | 696           | —                         | —         | —         | —  | —        | —        | 346            | 350           | 696           |
| 1  | 420                       | 478           | 898           | —                         | —         | —         | —  | —        | —        | 420            | 478           | 898           |
| 2  | 530                       | 557           | 1 087         | —                         | —         | —         | —  | —        | —        | 530            | 557           | 1 087         |
| 3  | 565                       | 588           | 1 153         | —                         | 1         | —         | 1  | —        | —        | 565            | 589           | 1 154         |
| 4  | 488                       | 490           | 978           | —                         | —         | —         | —  | —        | —        | 488            | 490           | 978           |
| 5  | 506                       | 476           | 982           | —                         | 3         | —         | 3  | —        | —        | 506            | 479           | 985           |
| 6  | 484                       | 490           | 974           | 1                         | 1         | —         | 2  | —        | —        | 485            | 491           | 976           |
| 7  | 494                       | 506           | 1 000         | 2                         | —         | —         | 2  | —        | —        | 496            | 506           | 1 002         |
| 8  | 498                       | 455           | 953           | —                         | —         | —         | —  | —        | —        | 498            | 455           | 953           |
| 9  | 392                       | 382           | 774           | 2                         | —         | —         | 2  | —        | —        | 394            | 382           | 776           |
| 10 a 14                                    | 1 755                     | 1 760         | 3 515         | —                         | 4         | —         | 4  | —        | —        | 1 755          | 1 764         | 3 519         |
| 15 a 20                                    | 1 682                     | 2 134         | 3 816         | 1                         | —         | —         | 1  | —        | —        | 1 683          | 2 134         | 3 817         |
| 21 a 24                                    | 864                       | 1 000         | 1 864         | 1                         | —         | —         | 1  | —        | —        | 865            | 1 000         | 1 865         |
| 25 a 29                                    | 1 035                     | 1 199         | 2 234         | 7                         | 3         | —         | 10   | —        | —        | 1 042          | 1 202         | 2 244         |
| 30 a 39                                    | 1 489                     | 1 538         | 3 027         | 6                         | 1         | —         | 7  | —        | —        | 1 495          | 1 539         | 3 034         |
| 40 a 49                                    | 1 128                     | 1 057         | 2 185         | 1                         | 1         | —         | 2  | —        | —        | 1 129          | 1 058         | 2 187         |
| 50 a 59                                    | 651                       | 630           | 1 281         | 2                         | —         | —         | 2  | —        | —        | 653            | 630           | 1 283         |
| 60 a 69                                    | 470                       | 444           | 914           | 1                         | 1         | —         | 2  | —        | —        | 471            | 445           | 916           |
| 70 a 79                                    | 228                       | 176           | 404           | —                         | —         | —         | —  | —        | —        | 228            | 176           | 404           |
| 80 a 89                                    | 62                        | 63            | 125           | —                         | —         | —         | —  | —        | —        | 62             | 63            | 125           |
| 90 a 99                                    | 8                         | 19            | 27            | —                         | —         | —         | —  | —        | —        | 8              | 19            | 27            |
| 100 e +                                    | 8                         | 6             | 14            | —                         | —         | —         | —  | —        | —        | 8              | 6             | 14            |
| Idade ignorada<br>Âge inconnu              | 20                        | 8             | 28            | —                         | —         | —         | 5  | 3        | 8        | 25             | 11            | 36            |
| <b>TOTAL GERAL</b><br><b>TOTAL GÉNÉRAL</b> | <b>14 138</b>             | <b>14 820</b> | <b>28 958</b> | <b>24</b>                 | <b>15</b> | <b>39</b> | <b>5</b>   | <b>3</b> | <b>8</b> | <b>14 167</b>  | <b>14 838</b> | <b>29 005</b> |



Plano inclinado Gonçalves, pertencente á linha particular da General Electric, ligando a cidade baixa á cidade alta — Capital do Estado da Bahia

CONVENÇÃO }  
 CONVENTION }  
 Homens } H  
 Hommes }  
 Mulheres } M  
 Femmes }  
 Total } T  
 Total }

**População do Município de Soure, Estado da Bahia, segundo o sexo, a idade e a nacionalidade**

Population du Muncipe de Soure de l'État de Bahia, d'après le sexe, l'âge et la nationalité

| IDADE<br>ÂGE                               | Brazileiros<br>Brésiliens |              |              | Estrangeiros<br>Étrangers |          |          | Nacionalidade<br>ignorada<br>Nationalité<br>inconnue |          |          | Total<br>Total |              |              |              |
|--|---------------------------|--------------|--------------|---------------------------|----------|----------|--|----------|----------|----------------|--------------|--------------|--------------|
|  | H                         | M            | T            | H                         | M        | T        | H  | M        | T        | H              | M            | T            |              |
| Dias<br>Jours                              | 6                         | 2            | 8            | —                         | —        | —        | —  | —        | —        | 6              | 2            | 8            |              |
| Mezes<br>Mois                              | 77                        | 56           | 133          | —                         | —        | —        | —  | —        | —        | 77             | 56           | 133          |              |
| Anos<br>Ans                                | 1                         | 100          | 104          | 204                       | —        | —        | —  | —        | —        | 100            | 104          | 204          |              |
|  | 2                         | 134          | 108          | 242                       | —        | —        | —  | —        | —        | 134            | 108          | 242          |              |
|  | 3                         | 126          | 164          | 290                       | —        | —        | —  | —        | —        | 126            | 164          | 290          |              |
|  | 4                         | 138          | 130          | 268                       | —        | —        | —  | —        | —        | 138            | 130          | 268          |              |
|  | 5                         | 132          | 141          | 273                       | —        | —        | —  | —        | —        | 132            | 141          | 273          |              |
|  | 6                         | 131          | 122          | 253                       | —        | —        | —  | —        | —        | 131            | 122          | 253          |              |
|  | 7                         | 111          | 117          | 228                       | —        | —        | —  | —        | —        | 111            | 117          | 228          |              |
|  | 8                         | 135          | 121          | 256                       | —        | —        | —  | —        | —        | 135            | 121          | 256          |              |
|  | 9                         | 69           | 65           | 134                       | —        | —        | —  | —        | —        | 69             | 65           | 134          |              |
|  | 10 a 14                   | 425          | 453          | 878                       | —        | —        | —  | —        | 1        | 1              | 425          | 454          | 879          |
| 15 a 20                                    | 415                       | 488          | 903          | —                         | —        | —        | —  | —        | —        | 415            | 488          | 903          |              |
| 21 a 24                                    | 145                       | 202          | 347          | —                         | —        | —        | —  | —        | —        | 145            | 202          | 347          |              |
| 25 a 29                                    | 220                       | 302          | 522          | 1                         | —        | —        | 1  | —        | —        | 221            | 302          | 523          |              |
| 30 a 39                                    | 409                       | 501          | 910          | —                         | —        | —        | —  | —        | —        | 409            | 501          | 910          |              |
| 40 a 49                                    | 330                       | 336          | 666          | —                         | —        | —        | —  | —        | —        | 330            | 336          | 666          |              |
| 50 a 59                                    | 246                       | 219          | 465          | —                         | —        | —        | —  | —        | —        | 246            | 219          | 465          |              |
| 60 a 69                                    | 167                       | 157          | 324          | 1                         | —        | —        | 1  | —        | —        | 168            | 157          | 325          |              |
| 70 a 79                                    | 57                        | 92           | 149          | —                         | —        | —        | —  | —        | —        | 57             | 92           | 149          |              |
| 80 a 89                                    | 26                        | 21           | 47           | —                         | —        | —        | —  | —        | —        | 26             | 21           | 47           |              |
| 90 a 99                                    | 9                         | 17           | 26           | —                         | —        | —        | —  | —        | —        | 9              | 17           | 26           |              |
| 100 e +                                    | 4                         | —            | 4            | —                         | —        | —        | —  | —        | —        | 4              | —            | 4            |              |
| Idade ignorada<br>Âge inconnu              | 8                         | 13           | 21           | —                         | —        | —        | —  | —        | —        | 8              | 13           | 21           |              |
| <b>TOTAL GERAL</b><br><b>TOTAL GÉNÉRAL</b> | <b>3 620</b>              | <b>3 931</b> | <b>7 551</b> | <b>2</b>                  | <b>—</b> | <b>—</b> | <b>2</b>   | <b>—</b> | <b>1</b> | <b>1</b>       | <b>3 622</b> | <b>3 932</b> | <b>7 554</b> |

|                         |                    |     |
|-------------------------|--------------------|-----|
| CONVENÇÃO<br>CONVENTION | Homens<br>Hommes   | } H |
|                         | Mulheres<br>Femmes |     |
|                         | Total<br>Total     | } T |

**População do Município de Taperoá, Estado da Bahia, segundo o sexo,  
a idade e a nacionalidade**

Population du Municipie de Taperoá, de l'État de Bahia d'après le sexe,  
l'âge et la nationalité

| IDADE<br>ÂGE                               | Brasileiros<br>Brésiliens |              |              | Estrangeiros<br>Étrangers |          |           | Nacionalidade<br>ignotada<br>Nationalité<br>inconnue |   |    | Total<br>Total |              |              |
|--|---------------------------|--------------|--------------|---------------------------|----------|-----------|--|---|----|----------------|--------------|--------------|
|  | H                         | M            | T            | H                         | M        | T         | H  | M | T  | H              | M            | T            |
| Dias<br>Jours                              | 9                         | 11           | 20           | —                         | —        | —         | —  | — | —  | 9              | 11           | 20           |
| Mezes<br>Mois                              | 111                       | 132          | 243          | —                         | —        | —         | —  | — | —  | 111            | 132          | 243          |
| Annos<br>Ans                               | 1                         | 130          | 107          | 237                       | —        | —         | —  | — | —  | 130            | 107          | 237          |
|  | 2                         | 168          | 140          | 308                       | —        | —         | —  | — | —  | 168            | 140          | 308          |
|  | 3                         | 160          | 145          | 305                       | —        | —         | —  | — | —  | 160            | 145          | 305          |
|  | 4                         | 166          | 125          | 291                       | —        | —         | —  | — | —  | 166            | 125          | 291          |
|  | 5                         | 131          | 136          | 267                       | —        | —         | —  | — | —  | 131            | 136          | 267          |
|  | 6                         | 148          | 139          | 287                       | —        | —         | —  | — | —  | 148            | 139          | 287          |
|  | 7                         | 152          | 138          | 290                       | —        | —         | —  | — | —  | 152            | 138          | 290          |
|  | 8                         | 156          | 103          | 259                       | —        | —         | —  | — | —  | 156            | 103          | 259          |
|  | 9                         | 121          | 115          | 236                       | —        | —         | —  | — | —  | 121            | 115          | 236          |
|  | 10 a 14                   | 654          | 496          | 1 150                     | —        | —         | —  | — | —  | 654            | 496          | 1 150        |
|  | 15 a 20                   | 625          | 748          | 1 373                     | —        | —         | —  | — | —  | 625            | 748          | 1 373        |
|  | 21 a 24                   | 335          | 382          | 717                       | 1        | —         | 1  | — | —  | 336            | 382          | 718          |
|  | 25 a 29                   | 349          | 430          | 779                       | 1        | —         | 1  | — | —  | 350            | 430          | 780          |
|  | 30 a 39                   | 632          | 654          | 1 286                     | 3        | —         | 3  | — | —  | 635            | 654          | 1 289        |
|  | 40 a 49                   | 455          | 444          | 899                       | —        | —         | —  | — | —  | 455            | 444          | 899          |
|  | 50 a 59                   | 242          | 245          | 487                       | 3        | 1         | 4  | — | —  | 245            | 246          | 491          |
|  | 60 a 69                   | 138          | 162          | 300                       | —        | —         | —  | — | —  | 138            | 162          | 300          |
|  | 70 a 79                   | 50           | 65           | 115                       | 1        | 1         | 2  | — | —  | 51             | 66           | 117          |
|  | 80 a 89                   | 17           | 20           | 37                        | —        | 1         | 1  | — | —  | 17             | 21           | 38           |
| 90 a 99                                    | 12                        | 6            | 18           | —                         | 1        | 1         | —  | — | 12 | 7              | 19           |              |
| 100 e +                                    | —                         | —            | —            | —                         | —        | —         | —  | — | —  | —              | —            |              |
| Idade ignotada<br>Âge inconnu              | 10                        | 7            | 17           | —                         | —        | —         | —  | — | 10 | 7              | 17           |              |
| <b>TOTAL GERAL</b><br><b>TOTAL GÉNÉRAL</b> | <b>4 971</b>              | <b>4 950</b> | <b>9 921</b> | <b>9</b>                  | <b>4</b> | <b>13</b> | —  | — | —  | <b>4 980</b>   | <b>4 954</b> | <b>9 934</b> |

CONVENÇÃO  
CONVENTION

Homens  
Hommes } H

Mulheres  
Femmes } M

Total  
Total } T

**População do Município de Trancoso, Estado da Bahia, segundo o sexo,  
a idade e a nacionalidade**

Population du Municipie de Trancoso, de l'État de Bahia, d'après  
le sexe, l'âge et la nationalité

| IDADE<br>ÂGE                         | Brazileiros<br>Brésiliens |              |              | Estrangeiros<br>Étrangers |          |          | Nacionalidade<br>ignorada<br>Nationalité<br>inconnue |   |   | Total<br>Total |              |              |
|--------------------------------------|---------------------------|--------------|--------------|---------------------------|----------|----------|--|---|---|----------------|--------------|--------------|
|                                      | H                         | M            | T            | H                         | M        | T        | H  | M | T | H              | M            | T            |
| Dias<br>Jours                        | 16                        | 37           | 53           | —                         | —        | —        | —  | — | — | 16             | 37           | 53           |
| Mezes<br>Mois                        | 12                        | 25           | 37           | —                         | —        | —        | —  | — | — | 12             | 25           | 37           |
| 1                                    | 23                        | 42           | 70           | —                         | —        | —        | —  | — | — | 23             | 42           | 70           |
| 2                                    | 23                        | 40           | 63           | —                         | —        | —        | —  | — | — | 23             | 40           | 63           |
| 3                                    | 22                        | 25           | 47           | —                         | —        | —        | —  | — | — | 22             | 25           | 47           |
| 4                                    | 30                        | 32           | 62           | —                         | —        | —        | —  | — | — | 30             | 32           | 62           |
| 5                                    | 26                        | 42           | 68           | —                         | —        | —        | —  | — | — | 26             | 42           | 68           |
| 6                                    | 26                        | 42           | 68           | —                         | —        | —        | —  | — | — | 26             | 42           | 68           |
| 7                                    | 37                        | 58           | 95           | —                         | —        | —        | —  | — | — | 37             | 58           | 95           |
| 8                                    | 34                        | 26           | 60           | —                         | —        | —        | —  | — | — | 34             | 26           | 60           |
| 9                                    | 106                       | 150          | 256          | —                         | —        | —        | —  | — | — | 106            | 150          | 256          |
| 10 a 14                              | 120                       | 208          | 328          | 1                         | —        | 1        | —  | — | — | 121            | 208          | 329          |
| 15 a 20                              | 73                        | 86           | 159          | —                         | —        | —        | —  | — | — | 73             | 86           | 159          |
| 21 a 24                              | 80                        | 133          | 213          | —                         | 1        | 1        | —  | — | — | 80             | 134          | 214          |
| 25 a 29                              | 149                       | 110          | 259          | 1                         | —        | 1        | —  | — | — | 150            | 110          | 260          |
| 30 a 39                              | 139                       | 112          | 251          | 2                         | —        | 2        | —  | — | — | 141            | 112          | 253          |
| 40 a 49                              | 65                        | 61           | 126          | —                         | —        | —        | —  | — | — | 65             | 61           | 126          |
| 50 a 59                              | 31                        | 19           | 50           | —                         | —        | —        | —  | — | — | 31             | 19           | 50           |
| 60 a 69                              | 5                         | 6            | 11           | —                         | —        | —        | —  | — | — | 5              | 6            | 11           |
| 70 a 79                              | 1                         | —            | 1            | —                         | —        | —        | —  | — | — | 1              | —            | 1            |
| 80 a 89                              | 1                         | —            | 1            | —                         | —        | —        | —  | — | — | 1              | —            | 1            |
| 90 a 99                              | —                         | 1            | 1            | —                         | —        | —        | —  | — | — | —              | 1            | 1            |
| 100 e +                              | 12                        | 2            | 14           | —                         | —        | —        | —  | — | — | 12             | 2            | 14           |
| Idade ignorada<br>Âge inconnu        | —                         | —            | —            | —                         | —        | —        | —  | — | — | —              | —            | —            |
| <b>TOTAL GERAL<br/>TOTAL GÉNÉRAL</b> | <b>1 036</b>              | <b>1 257</b> | <b>2 293</b> | <b>4</b>                  | <b>1</b> | <b>5</b> | —  | — | — | <b>1 040</b>   | <b>1 258</b> | <b>2 298</b> |



CONVENÇÃO  
CONVENTION

|                    |   |   |
|--------------------|---|---|
| Homens<br>Hommes   | } | H |
| Mulheres<br>Femmes |   |   |
| Total              | } | M |
| Total              |   |   |
|                    | } | T |
|                    |   |   |

**População do Município de Tucano, Estado da Bahia, segundo o sexo,  
a idade e a nacionalidade**

Population du Municip de Tucano, de l'État de Bahia, d'après  
le sexe, l'âge et la nationalité

| IDADE<br>ÂGE                               | Brazileiros<br>Brésiliens |              |               | Estrangeiros<br>Étrangers |          |          | Nacionalidade<br>ignotada<br>Nationalité<br>inconnue |          |          | Total<br>Total |              |               |
|--|---------------------------|--------------|---------------|---------------------------|----------|----------|--|----------|----------|----------------|--------------|---------------|
|  | H                         | M            | T             | H                         | M        | T        | H  | M        | T        | H              | M            | T             |
|  | Dias<br>Jours             | 19           | 14            | 33                        | —        | —        | —  | —        | —        | —              | 19           | 14            |
| Mezes<br>Mois                              | 234                       | 229          | 463           | —                         | —        | —        | —  | —        | —        | 234            | 229          | 463           |
| Anos<br>Ans                                | 1                         | 238          | 190           | 428                       | —        | —        | —  | —        | —        | 238            | 190          | 428           |
|  | 2                         | 319          | 271           | 590                       | —        | —        | —  | —        | —        | 319            | 271          | 590           |
|  | 3                         | 315          | 333           | 648                       | —        | —        | —  | —        | —        | 315            | 333          | 648           |
|  | 4                         | 284          | 272           | 556                       | —        | —        | —  | —        | —        | 284            | 272          | 556           |
|  | 5                         | 290          | 325           | 615                       | —        | —        | —  | —        | —        | 290            | 325          | 615           |
|  | 6                         | 299          | 292           | 591                       | —        | —        | —  | —        | —        | 299            | 292          | 591           |
|  | 7                         | 325          | 309           | 634                       | —        | —        | —  | —        | —        | 325            | 309          | 634           |
|  | 8                         | 321          | 336           | 657                       | —        | —        | —  | —        | —        | 321            | 336          | 657           |
|  | 9                         | 230          | 222           | 452                       | —        | —        | —  | —        | —        | 230            | 222          | 452           |
|  | 10 a 14                   | 1.210        | 1.253         | 2.463                     | —        | —        | —  | —        | —        | 1.210          | 1.253        | 2.463         |
|  | 15 a 20                   | 1.135        | 1.377         | 2.512                     | —        | —        | —  | —        | —        | 1.135          | 1.377        | 2.512         |
|  | 21 a 24                   | 460          | 608           | 1.068                     | —        | —        | —  | —        | —        | 460            | 608          | 1.068         |
|  | 25 a 29                   | 534          | 724           | 1.258                     | 6        | —        | 6  | —        | —        | 540            | 724          | 1.264         |
| 30 a 39                                    | 988                       | 1.108        | 2.096         | 2                         | —        | 2        | —  | —        | 990      | 1.108          | 2.098        |               |
| 40 a 49                                    | 758                       | 711          | 1.469         | —                         | —        | —        | —  | —        | 758      | 711            | 1.469        |               |
| 50 a 59                                    | 505                       | 480          | 985           | —                         | —        | —        | —  | —        | 505      | 480            | 985          |               |
| 60 a 69                                    | 313                       | 287          | 600           | —                         | —        | —        | —  | —        | 313      | 287            | 600          |               |
| 70 a 79                                    | 181                       | 156          | 337           | —                         | —        | —        | —  | —        | 181      | 156            | 337          |               |
| 80 a 89                                    | 49                        | 46           | 95            | —                         | —        | —        | —  | —        | 49       | 46             | 95           |               |
| 90 a 99                                    | 3                         | 13           | 16            | —                         | —        | —        | —  | —        | 3        | 13             | 16           |               |
| 100 e +                                    | 1                         | 4            | 5             | —                         | —        | —        | —  | —        | 1        | 4              | 5            |               |
| Idade ignorada<br>Âge inconnu              | 6                         | 7            | 13            | —                         | —        | —        | 3  | —        | 3        | 9              | 7            | 16            |
| <b>TOTAL GERAL</b><br><b>TOTAL GÉNÉRAL</b> | <b>9 017</b>              | <b>9 567</b> | <b>18 584</b> | <b>8</b>                  | <b>—</b> | <b>8</b> | <b>3</b>   | <b>—</b> | <b>3</b> | <b>9 028</b>   | <b>9 567</b> | <b>18 595</b> |

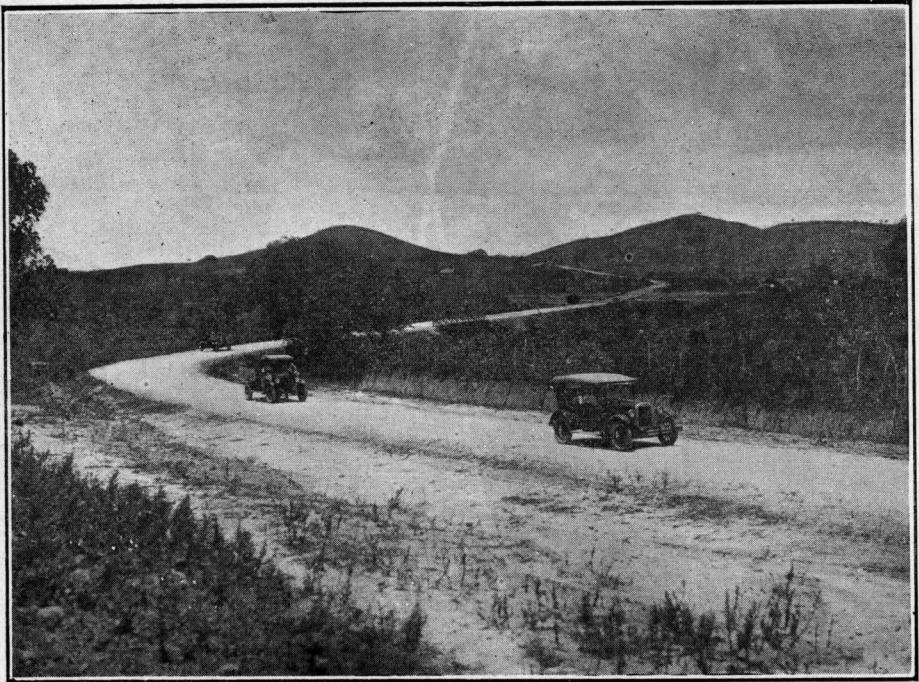

Estrada de rodagem ligando a cidade do Salvador á Feira de Sant'Anna  
Estado da Bahia



Lyceu Salesiano Salvador — Capital do Estado da Bahia

CONVENÇÃO  
CONVENTION

Homens } H  
Hommes }  
Mulheres } M  
Femmes }  
Total } T  
Total }

**População do Município de Una, Estado da Bahia, segundo o sexo,  
a idade e a nacionalidade**

Population du Muncipe de Una de l'État de Bahia, d'après  
le sexe, l'âge et la nationalité

| IDADE<br>ÂGE                               | Brazileiros<br>Brésiliens |              |              | Estrangeiros<br>Étrangers |          |           | Nacionalidade<br>ignorada<br>Nationalité<br>inconnue |          |          | Total<br>Total |              |              |
|--|---------------------------|--------------|--------------|---------------------------|----------|-----------|--|----------|----------|----------------|--------------|--------------|
|  | H                         | M            | T            | H                         | M        | T         | H  | M        | T        | H              | M            | T            |
|  | Dias<br>Jours             | 5            | 5            | 10                        | —        | —         | —  | —        | —        | —              | 5            | 5            |
| Mezes<br>Mois                              | 80                        | 70           | 150          | —                         | —        | —         | —  | —        | —        | 80             | 70           | 150          |
| Anos<br>Ans                                | 1                         | 72           | 74           | 146                       | —        | —         | —  | —        | —        | 72             | 74           | 146          |
|  | 2                         | 77           | 92           | 169                       | —        | —         | —  | —        | —        | 77             | 92           | 169          |
|  | 3                         | 95           | 90           | 185                       | —        | —         | —  | —        | —        | 95             | 90           | 185          |
|  | 4                         | 85           | 83           | 168                       | —        | —         | —  | —        | —        | 85             | 83           | 168          |
|  | 5                         | 89           | 84           | 173                       | —        | —         | —  | 1        | 1        | 89             | 85           | 174          |
|  | 6                         | 90           | 95           | 185                       | —        | —         | —  | —        | —        | 90             | 95           | 185          |
|  | 7                         | 74           | 88           | 162                       | —        | —         | —  | —        | —        | 74             | 88           | 162          |
|  | 8                         | 85           | 70           | 155                       | —        | —         | —  | —        | —        | 85             | 70           | 155          |
|  | 9                         | 72           | 55           | 127                       | —        | —         | —  | —        | —        | 72             | 55           | 127          |
|  | 10 a 14                   | 285          | 301          | 586                       | —        | —         | —  | 1        | 1        | 2              | 286          | 302          |
| 15 a 20                                    | 353                       | 320          | 673          | —                         | —        | —         | —  | —        | —        | 353            | 320          | 673          |
| 21 a 24                                    | 198                       | 159          | 357          | —                         | —        | —         | —  | —        | —        | 198            | 159          | 357          |
| 25 a 29                                    | 281                       | 210          | 491          | —                         | —        | —         | —  | —        | —        | 281            | 210          | 491          |
| 30 a 39                                    | 420                       | 278          | 698          | 4                         | —        | 4         | —  | —        | —        | 424            | 278          | 702          |
| 40 a 49                                    | 292                       | 145          | 437          | 2                         | —        | 2         | —  | —        | —        | 294            | 145          | 439          |
| 50 a 59                                    | 162                       | 97           | 259          | —                         | 1        | 1         | —  | —        | —        | 162            | 98           | 260          |
| 60 a 69                                    | 74                        | 44           | 118          | 2                         | 1        | 3         | —  | —        | —        | 76             | 45           | 121          |
| 70 a 79                                    | 35                        | 14           | 49           | —                         | —        | —         | —  | —        | —        | 35             | 14           | 49           |
| 80 a 89                                    | 11                        | 8            | 19           | —                         | —        | —         | —  | —        | —        | 11             | 8            | 19           |
| 90 a 99                                    | 1                         | 4            | 5            | —                         | 1        | 1         | —  | —        | —        | 1              | 5            | 6            |
| 100 e +                                    | 1                         | —            | 1            | —                         | —        | —         | —  | —        | —        | 1              | —            | 1            |
| Idade ignorada<br>Âge inconnu              | 61                        | 58           | 119          | —                         | —        | —         | —  | 3        | 3        | 61             | 61           | 122          |
| <b>TOTAL GERAL</b><br><b>TOTAL GÉNÉRAL</b> | <b>2 998</b>              | <b>2 444</b> | <b>5 442</b> | <b>8</b>                  | <b>3</b> | <b>11</b> | <b>1</b>   | <b>5</b> | <b>6</b> | <b>3 007</b>   | <b>2 452</b> | <b>5 459</b> |

CONVENÇÃO } Homens } H  
 CONVENTION } Hommes } H  
 } Mulheres } M  
 } Femmes } M  
 } Total } T  
 } Total } T

**População do Município de Urandy, Estado da Bahia, segundo o sexo,  
a idade e a nacionalidade**

Population du Municipè de Urandy de l'État de Bahia, d'après le sexe,  
l'âge et la nationalité

| IDADE<br>ÂGE                               | Brazileiros<br>Brésiliens |               |               | Estrangeiros<br>Étrangers |          |          | Nacionalidade<br>Ignorada<br>Nationalité<br>inconnue |           |           | Total<br>Total |               |               |       |
|--|---------------------------|---------------|---------------|---------------------------|----------|----------|--|-----------|-----------|----------------|---------------|---------------|-------|
|  | H                         | M             | T             | H                         | M        | T        | H  | M         | T         | H              | M             | T             |       |
| Dias<br>Jours                              | 19                        | 17            | 36            | —                         | —        | —        | —  | —         | —         | 19             | 17            | 36            |       |
| Mezes<br>Mois                              | 340                       | 345           | 685           | —                         | —        | —        | —  | —         | —         | 340            | 345           | 685           |       |
| Annos<br>Ans                               | 1                         | 376           | 390           | 766                       | —        | —        | —  | —         | —         | 376            | 390           | 766           |       |
|  | 2                         | 533           | 538           | 1 071                     | —        | —        | —  | 1         | 1         | 533            | 539           | 1 072         |       |
|  | 3                         | 507           | 520           | 1 027                     | —        | —        | —  | —         | —         | 507            | 520           | 1 027         |       |
|  | 4                         | 438           | 521           | 959                       | —        | —        | —  | 1         | —         | 439            | 521           | 960           |       |
|  | 5                         | 463           | 475           | 938                       | —        | —        | —  | —         | —         | 463            | 475           | 938           |       |
|  | 6                         | 496           | 464           | 960                       | —        | —        | —  | —         | 1         | 1              | 496           | 465           | 961   |
|  | 7                         | 451           | 432           | 883                       | —        | —        | —  | —         | —         | 451            | 432           | 883           |       |
|  | 8                         | 561           | 546           | 1 107                     | —        | —        | —  | —         | —         | 561            | 546           | 1 107         |       |
|  | 9                         | 360           | 356           | 716                       | —        | —        | —  | —         | —         | 360            | 356           | 716           |       |
|  | 10 a 14                   | 2 106         | 2 092         | 4 198                     | —        | —        | —  | —         | 3         | 3              | 2 106         | 2 095         | 4 201 |
|  | 15 a 20                   | 1 604         | 1 964         | 3 568                     | —        | —        | —  | 1         | 3         | 4              | 1 605         | 1 967         | 3 572 |
|  | 21 a 24                   | 665           | 795           | 1 460                     | —        | —        | —  | 1         | —         | 1              | 666           | 795           | 1 461 |
|  | 25 a 29                   | 726           | 913           | 1 639                     | —        | —        | —  | 1         | 1         | 2              | 727           | 914           | 1 641 |
|  | 30 a 39                   | 1 248         | 1 507         | 2 755                     | —        | 1        | 1  | —         | —         | —              | 1 248         | 1 508         | 2 756 |
|  | 40 a 49                   | 972           | 956           | 1 928                     | 1        | —        | 1  | —         | —         | —              | 973           | 956           | 1 929 |
|  | 50 a 59                   | 571           | 624           | 1 195                     | 1        | —        | 1  | 1         | —         | 1              | 573           | 624           | 1 197 |
|  | 60 a 69                   | 344           | 389           | 733                       | —        | —        | —  | —         | —         | —              | 344           | 389           | 733   |
|  | 70 a 79                   | 161           | 177           | 338                       | —        | —        | —  | —         | —         | —              | 161           | 177           | 338   |
|  | 80 a 89                   | 50            | 89            | 139                       | —        | —        | —  | —         | —         | —              | 50            | 89            | 139   |
| 90 a 99                                    | 14                        | 38            | 52            | —                         | —        | —        | —  | —         | —         | 14             | 38            | 52            |       |
| 100 e +                                    | 2                         | 8             | 10            | —                         | —        | —        | —  | —         | —         | 2              | 8             | 10            |       |
| Idade ignorada<br>Âge inconnu              | 17                        | 12            | 29            | —                         | —        | —        | 14   | 4         | 18        | 31             | 16            | 47            |       |
| <b>TOTAL GERAL</b><br><b>TOTAL GÉNÉRAL</b> | <b>13 024</b>             | <b>14 168</b> | <b>27 192</b> | <b>2</b>                  | <b>1</b> | <b>3</b> | <b>19</b>  | <b>13</b> | <b>32</b> | <b>13 045</b>  | <b>14 182</b> | <b>27 227</b> |       |



Estátua do Barão do Rio Branco, largo de São Pedro — Capital do Estado da Bahia

CONVENÇÃO } H  
 CONVENTION } H  
 }  
 Mulheres } M  
 Femmes } M  
 }  
 Total } T  
 Total } T

**População do Município de Valença, Estado da Bahia, segundo o sexo, a idade e a nacionalidade**

Population du Municipc de Valença, de l'État de Bahia, d'après le sexe, l'âge et la nationalité

| IDADE<br>ÂGE                               | Brazileiros<br>Brésiliens |               |               | Estrangeiros<br>Étrangers |           |           | Nacionalidade<br>ignorada<br>Nationalité<br>inconnue |          |          | Total<br>Total |               |               |
|--|---------------------------|---------------|---------------|---------------------------|-----------|-----------|--|----------|----------|----------------|---------------|---------------|
|  | H                         | M             | T             | H                         | M         | T         | H  | M        | T        | H              | M             | T             |
| Dias<br>Jours                              | 11                        | 16            | 27            | —                         | —         | —         | —  | —        | —        | 11             | 16            | 27            |
| Mezes<br>Mois                              | 210                       | 191           | 401           | —                         | —         | —         | —  | —        | —        | 210            | 191           | 401           |
| Annos<br>Ans                               | 1                         | 228           | 218           | 446                       | —         | —         | —  | —        | —        | 228            | 218           | 446           |
|  | 2                         | 351           | 323           | 674                       | —         | —         | —  | —        | —        | 351            | 323           | 674           |
|  | 3                         | 367           | 355           | 722                       | —         | —         | —  | —        | —        | 367            | 355           | 722           |
|  | 4                         | 304           | 276           | 580                       | —         | —         | —  | —        | —        | 304            | 276           | 580           |
|  | 5                         | 317           | 341           | 658                       | —         | —         | —  | —        | —        | 317            | 341           | 658           |
|  | 6                         | 309           | 316           | 625                       | —         | —         | —  | —        | —        | 309            | 316           | 625           |
|  | 7                         | 296           | 282           | 578                       | —         | —         | —  | —        | —        | 296            | 282           | 578           |
|  | 8..                       | 354           | 286           | 640                       | —         | —         | —  | —        | —        | 354            | 286           | 640           |
|  | 9                         | 277           | 252           | 529                       | —         | —         | —  | —        | —        | 277            | 252           | 529           |
|  | 10 a 14                   | 1 239         | 1 193         | 2 432                     | —         | —         | —  | —        | —        | 1 239          | 1.193         | 2 432         |
|  | 15 a 20                   | 1 392         | 1 547         | 2 939                     | 4         | 2         | 6  | —        | —        | 1 396          | 1.549         | 2 945         |
|  | 21 a 24                   | 643           | 898           | 1 541                     | 4         | —         | 4  | —        | —        | 647            | 898           | 1 545         |
|  | 25 a 29                   | 807           | 982           | 1 789                     | 4         | —         | 4  | —        | —        | 811            | 982           | 1 793         |
|  | 30 a 39                   | 1 264         | 1 370         | 2 634                     | 16        | 2         | 18   | —        | —        | 1 280          | 1 372         | 2 652         |
|  | 40 a 49                   | 907           | 1 018         | 1 925                     | 8         | 1         | 9  | —        | —        | 915            | 1 019         | 1.934         |
|  | 50 a 59                   | 621           | 609           | 1.230                     | 10        | 1         | 11   | —        | —        | 631            | 610           | 1 241         |
|  | 60 a 69                   | 324           | 384           | 708                       | 2         | 4         | 6  | —        | —        | 326            | 388           | 714           |
| 70 a 79                                    | 110                       | 204           | 314           | 3                         | —         | 3         | —  | —        | 113      | 204            | 317           |               |
| 80 a 89                                    | 41                        | 62            | 103           | 2                         | —         | 2         | —  | —        | 43       | 62             | 105           |               |
| 90 a 99                                    | 12                        | 13            | 25            | 1                         | —         | 1         | —  | —        | 13       | 13             | 26            |               |
| 100 e +                                    | 1                         | 1             | 2             | —                         | —         | —         | —  | —        | 1        | 1              | 2             |               |
| Idade ignorada<br>Âge inconnu              | 37                        | 26            | 63            | —                         | —         | —         | 5  | 4        | 9        | 42             | 30            | 72            |
| <b>TOTAL GERAL</b><br><b>TOTAL GÉNÉRAL</b> | <b>10 422</b>             | <b>11 163</b> | <b>21 585</b> | <b>54</b>                 | <b>10</b> | <b>64</b> | <b>5</b>   | <b>4</b> | <b>9</b> | <b>10 481</b>  | <b>11 177</b> | <b>21 658</b> |

CONVENÇÃO  
CONVENTION

|          |   |   |
|----------|---|---|
| Homens   | } | H |
| Hommes   |   |   |
| Mulheres | } | M |
| Femmes   |   |   |
| Total    | } | T |
| Total    |   |   |

População do Município de Viçosa, Estado da Bahia, segundo o sexo,  
a idade e a nacionalidadePopulation du Municipie de Viçosa, de l'État de Bahia, d'après le sexe,  
l'âge et la nationalité

| IDADE<br>ÂGE                               | Brazileiros<br>Brésiliens |              |              | Estrangeiros<br>Étrangers |          |           | Nacionalidade<br>ignorada<br>Nationalité<br>inconnue |   |     | Total<br>Total |              |              |
|--|---------------------------|--------------|--------------|---------------------------|----------|-----------|--|---|-----|----------------|--------------|--------------|
|  | H                         | M            | T            | H                         | M        | T         | H  | M | T   | H              | M            | T            |
|  | Dias<br>Jours             | 9            | 14           | 23                        | —        | —         | —  | — | —   | —              | 9            | 14           |
| Mezes<br>Mois                              | 72                        | 101          | 173          | —                         | —        | —         | —  | — | —   | 72             | 101          | 173          |
| Anos<br>Ans                                | 1                         | 100          | 124          | 224                       | —        | —         | —  | — | —   | 100            | 124          | 224          |
|  | 2                         | 150          | 151          | 301                       | —        | —         | —  | — | —   | 150            | 151          | 301          |
|  | 3                         | 143          | 170          | 313                       | —        | —         | —  | — | —   | 143            | 170          | 313          |
|  | 4                         | 122          | 122          | 244                       | —        | —         | —  | — | —   | 122            | 122          | 244          |
|  | 5                         | 142          | 121          | 263                       | —        | —         | —  | — | —   | 142            | 121          | 263          |
|  | 6                         | 112          | 138          | 250                       | —        | —         | —  | — | —   | 112            | 138          | 250          |
|  | 7                         | 131          | 138          | 269                       | —        | —         | —  | — | —   | 131            | 138          | 269          |
|  | 8                         | 120          | 143          | 263                       | —        | —         | —  | — | —   | 120            | 143          | 263          |
|  | 9                         | 101          | 119          | 220                       | —        | —         | —  | — | —   | 101            | 119          | 220          |
|  | 10 a 14                   | 508          | 530          | 1 038                     | 2        | —         | 2  | — | —   | 510            | 530          | 1 040        |
|  | 15 a 20                   | 457          | 641          | 1 098                     | —        | —         | —  | — | —   | 457            | 641          | 1 098        |
|  | 21 a 24                   | 257          | 343          | 630                       | —        | —         | —  | — | —   | 287            | 343          | 630          |
|  | 25 a 29                   | 265          | 347          | 612                       | 2        | 1         | 3  | — | —   | 267            | 348          | 615          |
| 30 a 39                                    | 420                       | 428          | 848          | 4                         | —        | 4         | —  | — | 424 | 428            | 852          |              |
| 40 a 49                                    | 330                       | 316          | 646          | 4                         | 1        | 5         | —  | — | 334 | 317            | 651          |              |
| 50 a 59                                    | 233                       | 196          | 429          | 1                         | 1        | 2         | —  | — | 234 | 197            | 431          |              |
| 60 a 69                                    | 134                       | 142          | 276          | —                         | 3        | 3         | —  | — | 134 | 145            | 279          |              |
| 70 a 79                                    | 70                        | 59           | 129          | 3                         | —        | 3         | —  | — | 73  | 59             | 132          |              |
| 80 a 89                                    | 21                        | 19           | 40           | —                         | 1        | 1         | —  | — | 21  | 20             | 41           |              |
| 90 a 99                                    | 4                         | 11           | 15           | —                         | —        | —         | —  | — | 4   | 11             | 15           |              |
| 100 e +                                    | —                         | 1            | 1            | 1                         | —        | 1         | —  | — | 1   | 1              | 2            |              |
| Idade ignorada<br>Âge inconnu              | —                         | 1            | 1            | —                         | —        | —         | —  | — | —   | 1              | 1            |              |
| <b>TOTAL GERAL</b><br><b>TOTAL GÉNÉRAL</b> | <b>3 931</b>              | <b>4 375</b> | <b>8 306</b> | <b>17</b>                 | <b>7</b> | <b>24</b> | —  | — | —   | <b>3 948</b>   | <b>4 382</b> | <b>8 330</b> |

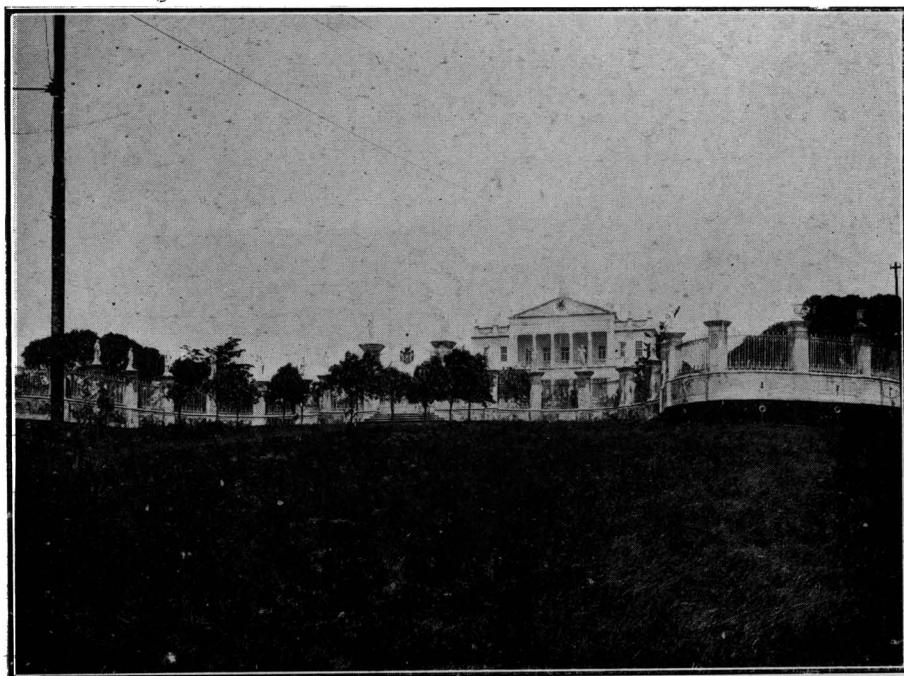

Hospital da Beneficencia Portuguesa — Estado da Bahia



Palacio Rio Branco — Capital do Estado da Bahia



CONVENÇÃO } H  
 HOMMES }  
 CONVENTION }  
 Mulheres } M  
 Femmes }  
 Total } T  
 Total }

**População do Município de Villa Bella das Palmeiras, Estado da Bahia, segundo o sexo, a idade e a nacionalidade**

Population du Municipie de Villa Bella das Palmeiras, de l'État de Bahia, d'après le sexe, l'âge et la nationalité

| IDADE<br>ÂGE                               | Brazileiros<br>Brésiliens |              |              | Estrangeiros<br>Étrangers |          |          | Nacionalidade<br>ignorada<br>Nationalité<br>inconnue |          |          | Total<br>Total |              |              |
|--|---------------------------|--------------|--------------|---------------------------|----------|----------|--|----------|----------|----------------|--------------|--------------|
|  | H                         | M            | T            | H                         | M        | T        | H  | M        | T        | H              | M            | T            |
| Dias<br>Jours                              | 10                        | 12           | 22           | —                         | —        | —        | —  | —        | —        | 10             | 12           | 22           |
| Mezes<br>Mois                              | 124                       | 107          | 231          | —                         | —        | —        | —  | —        | —        | 124            | 107          | 231          |
| 1  | 76                        | 101          | 177          | —                         | —        | —        | —  | —        | —        | 76             | 101          | 177          |
| 2  | 131                       | 130          | 261          | —                         | —        | —        | —  | —        | —        | 131            | 130          | 261          |
| 3  | 114                       | 140          | 254          | —                         | —        | —        | —  | —        | —        | 114            | 140          | 254          |
| 4  | 106                       | 144          | 250          | —                         | —        | —        | —  | —        | —        | 106            | 144          | 250          |
| 5  | 127                       | 124          | 251          | —                         | —        | —        | —  | —        | —        | 127            | 124          | 251          |
| 6  | 121                       | 143          | 264          | —                         | —        | —        | —  | —        | —        | 121            | 143          | 264          |
| 7  | 155                       | 149          | 304          | —                         | —        | —        | 1  | —        | 1        | 156            | 149          | 305          |
| 8  | 134                       | 152          | 286          | —                         | —        | —        | —  | —        | —        | 134            | 152          | 286          |
| 9  | 114                       | 118          | 232          | —                         | —        | —        | —  | —        | —        | 114            | 118          | 232          |
| 10 a 14                                    | 541                       | 602          | 1.143        | —                         | —        | —        | —  | —        | —        | 541            | 602          | 1.143        |
| 15 a 20                                    | 544                       | 644          | 1.188        | —                         | —        | —        | 1  | —        | 1        | 545            | 644          | 1.189        |
| 21 a 24                                    | 277                       | 305          | 582          | —                         | —        | —        | —  | —        | —        | 277            | 305          | 582          |
| 25 a 29                                    | 336                       | 394          | 730          | —                         | —        | —        | —  | —        | —        | 336            | 394          | 730          |
| 30 a 39                                    | 595                       | 617          | 1.212        | 1                         | —        | —        | 1  | 3        | —        | 599            | 617          | 1.216        |
| 40 a 49                                    | 400                       | 379          | 779          | —                         | —        | —        | —  | —        | —        | 400            | 379          | 779          |
| 50 a 59                                    | 209                       | 206          | 415          | —                         | —        | —        | —  | —        | —        | 209            | 206          | 415          |
| 60 a 69                                    | 91                        | 132          | 223          | —                         | —        | —        | —  | —        | —        | 91             | 132          | 223          |
| 70 a 79                                    | 37                        | 60           | 97           | —                         | —        | —        | —  | —        | —        | 37             | 60           | 97           |
| 80 a 89                                    | 18                        | 15           | 33           | —                         | —        | —        | —  | —        | —        | 18             | 15           | 33           |
| 90 a 99                                    | 1                         | 4            | 5            | —                         | —        | —        | —  | —        | —        | 1              | 4            | 5            |
| 100 e +                                    | 1                         | 1            | 2            | —                         | —        | —        | —  | —        | —        | 1              | 1            | 2            |
| Idade ignorada<br>Âge inconnu              | 17                        | 12           | 29           | —                         | —        | —        | 1  | 1        | 2        | 18             | 13           | 31           |
| <b>TOTAL GERAL</b><br><b>TOTAL GÉNÉRAL</b> | <b>4 279</b>              | <b>4 691</b> | <b>8 970</b> | <b>1</b>                  | <b>—</b> | <b>1</b> | <b>6</b>   | <b>1</b> | <b>7</b> | <b>4 286</b>   | <b>4 692</b> | <b>8 978</b> |

CONVENÇÃO  
CONVENTION

|                    |   |   |
|--------------------|---|---|
| Homens<br>Hommes   | } | H |
| Mulheres<br>Femmes |   |   |
| Total              | } | T |
| Total              |   |   |

População do Município de Villa Rica, Estado da Bahia, segundo o sexo,  
a idade e a nacionalidadePopulation du Muncipe de Villa Rica, de l'État de Bahia, d'après le sexe,  
l'âge et la nationalité

| IDADE<br>ÂGE                               | Brasileiros<br>Brésiliens |              |               | Estrangeiros<br>Étrangers |   |   | Nacionalidade<br>ignorada<br>Nationalité,<br>inconnue |           |           | Total<br>Total |              |               |       |
|--|---------------------------|--------------|---------------|---------------------------|---|---|---|-----------|-----------|----------------|--------------|---------------|-------|
|  | H                         | M            | T             | H                         | M | T | H   | M         | T         | H              | M            | T             |       |
|  | Dias<br>Jours             | 10           | 3             | 13                        | — | — | —   | —         | —         | —              | 10           | 3             | 13    |
| Mezes<br>Mois                              | 123                       | 132          | 255           | —                         | — | — | —   | —         | —         | 123            | 132          | 255           |       |
| 1  | 168                       | 170          | 338           | —                         | — | — | —   | —         | —         | 168            | 170          | 338           |       |
| 2  | 246                       | 256          | 502           | —                         | — | — | —   | —         | —         | 246            | 256          | 502           |       |
| 3  | 245                       | 268          | 513           | —                         | — | — | —   | —         | —         | 245            | 268          | 513           |       |
| 4  | 249                       | 242          | 491           | —                         | — | — | —   | —         | —         | 249            | 242          | 491           |       |
| 5  | 278                       | 244          | 522           | —                         | — | — | —   | —         | —         | 278            | 244          | 522           |       |
| 6  | 278                       | 234          | 512           | —                         | — | — | —   | —         | —         | 278            | 234          | 512           |       |
| 7  | 227                       | 211          | 438           | —                         | — | — | 1   | —         | 1         | 228            | 211          | 439           |       |
| 8  | 298                       | 248          | 546           | —                         | — | — | 1   | —         | 1         | 299            | 248          | 547           |       |
| 9  | 220                       | 235          | 455           | —                         | — | — | —   | 1         | 1         | 220            | 236          | 456           |       |
| 10 a 14                                    | 1 111                     | 1 046        | 2 157         | —                         | — | — | 4   | 2         | 6         | 1 115          | 1 048        | 2 163         |       |
| Annos<br>Ans                               | 15 a 20                   | 943          | 1 135         | 2 078                     | — | — | —   | 1         | 1         | 2              | 944          | 1 136         | 2 080 |
| 21 a 24                                    | 279                       | 393          | 672           | —                         | — | — | —   | —         | —         | 279            | 393          | 672           |       |
| 25 a 29                                    | 362                       | 467          | 829           | —                         | — | — | —   | —         | —         | 362            | 467          | 829           |       |
| 30 a 39                                    | 682                       | 822          | 1.504         | —                         | — | — | —   | —         | —         | 682            | 822          | 1 504         |       |
| 40 a 49                                    | 682                       | 604          | 1.286         | —                         | — | — | 1   | —         | 1         | 683            | 604          | 1 287         |       |
| 50 a 59                                    | 421                       | 326          | 747           | —                         | — | — | —   | —         | —         | 421            | 326          | 747           |       |
| 60 a 69                                    | 241                       | 166          | 407           | —                         | — | — | —   | —         | —         | 241            | 166          | 407           |       |
| 70 a 79                                    | 103                       | 82           | 185           | —                         | — | — | —   | —         | —         | 103            | 82           | 185           |       |
| 80 a 89                                    | 67                        | 49           | 116           | —                         | — | — | —   | —         | —         | 67             | 49           | 116           |       |
| 90 a 99                                    | 19                        | 22           | 41            | —                         | — | — | —   | —         | —         | 19             | 22           | 41            |       |
| 100 e +                                    | 12                        | 7            | 19            | —                         | — | — | —   | —         | —         | 12             | 7            | 19            |       |
| Idade ignorada<br>Âge inconnu              | 2                         | 2            | 4             | —                         | — | — | 11  | 12        | 23        | 13             | 14           | 27            |       |
| <b>TOTAL GERAL</b><br><b>TOTAL GÉNÉRAL</b> | <b>7 266</b>              | <b>7 364</b> | <b>14 630</b> | —                         | — | — | <b>19</b>   | <b>16</b> | <b>35</b> | <b>7 285</b>   | <b>7 380</b> | <b>14 665</b> |       |

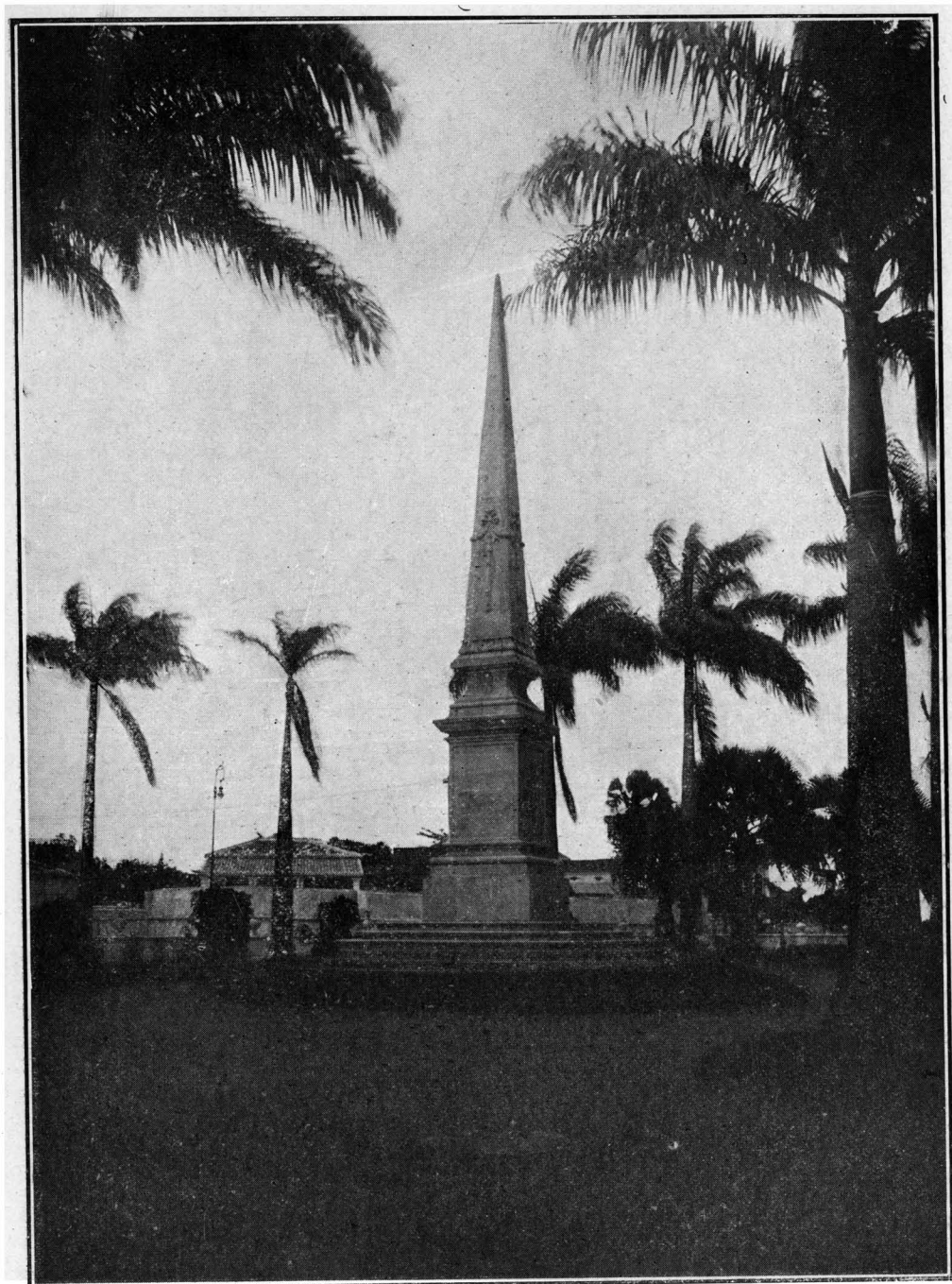

Monumento commemorativo da abertura dos portos brasileiros ao commercio internacional (1908), praça da Acclamação — Capital do Estado da Bahia

CONVENÇÃO  
CONFERTION

Homens } H  
Hommes }  
Mulheres } M  
Femmes }  
Total } T  
Total }

População do Município de Villa de São Francisco, Estado da Bahia,  
segundo o sexo, a idade e a nacionalidade

Population du Municipie de Villa de São Francisco, de l'État de Bahia,  
d'après le sexe, l'âge et la nationalité

| IDADE<br>ÂGE                               | Brazileiros<br>Brésiliens |               |               | Estrangeiros<br>Étrangers |           |           | Nacionalidade<br>ignorada<br>Nationalité<br>inconnue |           |            | Total<br>Total |               |               |       |
|--|---------------------------|---------------|---------------|---------------------------|-----------|-----------|--|-----------|------------|----------------|---------------|---------------|-------|
|  | H                         | M             | T             | H                         | M         | T         | H  | M         | T          | H              | M             | T             |       |
| Dias<br>Jours                              | 17                        | 21            | 38            | —                         | —         | —         | —  | —         | —          | 17             | 21            | 38            |       |
| Mezes<br>Mois                              | 371                       | 371           | 742           | —                         | —         | —         | —  | 3         | 3          | 371            | 374           | 745           |       |
| Anos<br>Ans                                | 1                         | 397           | 404           | 801                       | —         | —         | —  | 1         | 1          | 2              | 398           | 405           | 803   |
|  | 2                         | 483           | 505           | 988                       | —         | —         | —  | 2         | 4          | 6              | 485           | 509           | 994   |
|  | 3                         | 504           | 498           | 1 002                     | 1         | —         | 1  | 1         | 1          | 2              | 506           | 499           | 1 005 |
|  | 4                         | 504           | 493           | 997                       | —         | —         | —  | —         | 2          | 2              | 504           | 495           | 999   |
|  | 5                         | 456           | 409           | 865                       | —         | —         | —  | 5         | 2          | 7              | 461           | 411           | 872   |
|  | 6                         | 504           | 488           | 992                       | —         | 1         | 1  | —         | 1          | 1              | 504           | 490           | 994   |
|  | 7                         | 482           | 414           | 896                       | —         | —         | —  | 4         | 2          | 6              | 486           | 416           | 902   |
|  | 8                         | 496           | 466           | 962                       | 1         | —         | 1  | 1         | 2          | 3              | 498           | 468           | 966   |
|  | 9                         | 370           | 349           | 719                       | —         | —         | —  | 1         | 2          | 3              | 371           | 351           | 722   |
|  | 10 a 14                   | 2 009         | 1 834         | 3 843                     | —         | —         | —  | 5         | 5          | 10             | 2 014         | 1 839         | 3 853 |
|  | 15 a 20                   | 2 302         | 2 212         | 4 514                     | —         | —         | —  | 6         | 4          | 10             | 2 308         | 2 216         | 4 524 |
|  | 21 a 24                   | 1 066         | 1 100         | 2 166                     | 1         | 2         | 3  | —         | 4          | 4              | 1 057         | 1 106         | 2 173 |
|  | 25 a 29                   | 1 486         | 1 428         | 2 914                     | 12        | 6         | 18   | 1         | 10         | 11             | 1 499         | 1 444         | 2 943 |
|  | 30 a 39                   | 2 282         | 1 930         | 4 212                     | 18        | —         | 18   | 1         | 6          | 7              | 2 301         | 1 936         | 4 237 |
|  | 40 a 49                   | 1 480         | 1 284         | 2 764                     | 6         | 1         | 7  | 1         | 4          | 5              | 1 487         | 1 289         | 2 776 |
|  | 50 a 59                   | 818           | 785           | 1 603                     | —         | —         | —  | 2         | 5          | 7              | 820           | 790           | 1 610 |
|  | 60 a 69                   | 527           | 568           | 1 095                     | —         | —         | —  | —         | 1          | 1              | 527           | 569           | 1 096 |
| 70 a 79                                    | 172                       | 242           | 414           | —                         | —         | —         | —  | 2         | 2          | 172            | 244           | 416           |       |
| 80 a 89                                    | 59                        | 71            | 130           | —                         | —         | —         | —  | —         | —          | 59             | 71            | 130           |       |
| 90 a 99                                    | 19                        | 23            | 42            | —                         | —         | —         | —  | —         | —          | 19             | 23            | 42            |       |
| 100 e +                                    | 8                         | 1             | 9             | —                         | 2         | 2         | —  | —         | —          | 8              | 3             | 11            |       |
| Idade ignorada<br>Âge inconnu              | 18                        | 15            | 33            | —                         | —         | —         | 6  | 3         | 9          | 24             | 18            | 42            |       |
| <b>TOTAL GERAL</b><br><b>TOTAL GÉNÉRAL</b> | <b>16 830</b>             | <b>15 911</b> | <b>32 741</b> | <b>39</b>                 | <b>12</b> | <b>51</b> | <b>37</b>  | <b>64</b> | <b>101</b> | <b>16 906</b>  | <b>15 987</b> | <b>32 893</b> |       |

CONVENÇÃO  
CONVENTION

Homens  
Hommes } H

Mulheres  
Femmes } M

Total  
Total } T

População do Município de Wagner, Estado da Bahia, segundo o sexo,  
a idade e a nacionalidade

Population du Municipie de Wagner, de l'État de Bahia, d'après le sexe,  
l'âge et la nationalité

| IDADE<br>ÂGE                         | Brasileiros<br>Brésiliens |              |              | Estrangeiros<br>Étrangers |          |          | Nacionalidade<br>ignorada<br>Nationalité<br>inconnue |          |          | Total<br>Total |              |              |
|--------------------------------------|---------------------------|--------------|--------------|---------------------------|----------|----------|--|----------|----------|----------------|--------------|--------------|
|                                      | H                         | M            | T            | H                         | M        | T        | H  | M        | T        | H              | H            | T            |
|                                      | Dias<br>Jours             | 3            | 2            | 5                         | —        | —        | —  | —        | —        | —              | 3            | 2            |
| Mezes<br>Mois                        | 35                        | 18           | 53           | —                         | —        | —        | —  | —        | —        | 35             | 18           | 53           |
| 1                                    | 44                        | 33           | 77           | —                         | —        | —        | —  | —        | —        | 44             | 33           | 77           |
| 2                                    | 56                        | 56           | 112          | —                         | —        | —        | —  | —        | —        | 56             | 56           | 112          |
| 3                                    | 47                        | 51           | 98           | —                         | —        | —        | —  | —        | —        | 47             | 51           | 98           |
| 4                                    | 44                        | 70           | 114          | —                         | —        | —        | —  | —        | —        | 44             | 70           | 114          |
| 5                                    | 48                        | 47           | 95           | —                         | —        | —        | —  | —        | —        | 48             | 47           | 95           |
| 6                                    | 43                        | 66           | 109          | —                         | —        | —        | —  | —        | —        | 43             | 66           | 109          |
| 7                                    | 66                        | 43           | 109          | —                         | —        | —        | —  | —        | —        | 66             | 43           | 109          |
| 8                                    | 42                        | 64           | 106          | —                         | —        | —        | —  | —        | —        | 42             | 64           | 106          |
| 9                                    | 43                        | 44           | 87           | —                         | —        | —        | —  | —        | —        | 43             | 44           | 87           |
| 10 a 14                              | 198                       | 276          | 474          | —                         | —        | —        | —  | —        | —        | 198            | 276          | 474          |
| Annos<br>Ans                         | 15 a 20                   | 244          | 275          | 519                       | —        | —        | —  | —        | —        | 244            | 275          | 519          |
| 21 a 24                              | 88                        | 96           | 184          | —                         | —        | —        | —  | —        | —        | 88             | 96           | 184          |
| 25 a 29                              | 116                       | 113          | 229          | —                         | —        | —        | —  | —        | —        | 116            | 113          | 229          |
| 30 a 39                              | 184                       | 220          | 404          | 4                         | 1        | 5        | —  | —        | —        | 188            | 221          | 409          |
| 40 a 49                              | 169                       | 140          | 309          | —                         | —        | —        | —  | —        | —        | 169            | 140          | 309          |
| 50 a 59                              | 66                        | 61           | 127          | —                         | —        | —        | —  | —        | —        | 66             | 61           | 127          |
| 60 a 69                              | 31                        | 50           | 81           | 1                         | —        | 1        | —  | —        | —        | 32             | 50           | 82           |
| 70 a 79                              | 17                        | 17           | 34           | —                         | 1        | 1        | —  | —        | —        | 17             | 18           | 35           |
| 80 a 89                              | 3                         | 3            | 6            | —                         | —        | —        | —  | —        | —        | 3              | 3            | 6            |
| 90 a 99                              | 1                         | 1            | 2            | —                         | —        | —        | —  | —        | —        | 1              | 1            | 2            |
| 100 e +                              | 1                         | 1            | 2            | —                         | —        | —        | —  | —        | —        | 1              | 1            | 2            |
| Idade ignorada<br>Âge inconnu        | —                         | 2            | 2            | —                         | —        | —        | —  | —        | —        | —              | 2            | 2            |
| <b>TOTAL GERAL<br/>TOTAL GÉNÉRAL</b> | <b>1 589</b>              | <b>1 749</b> | <b>3 338</b> | <b>5</b>                  | <b>2</b> | <b>7</b> | <b>—</b>   | <b>—</b> | <b>—</b> | <b>1 594</b>   | <b>1 751</b> | <b>3 345</b> |

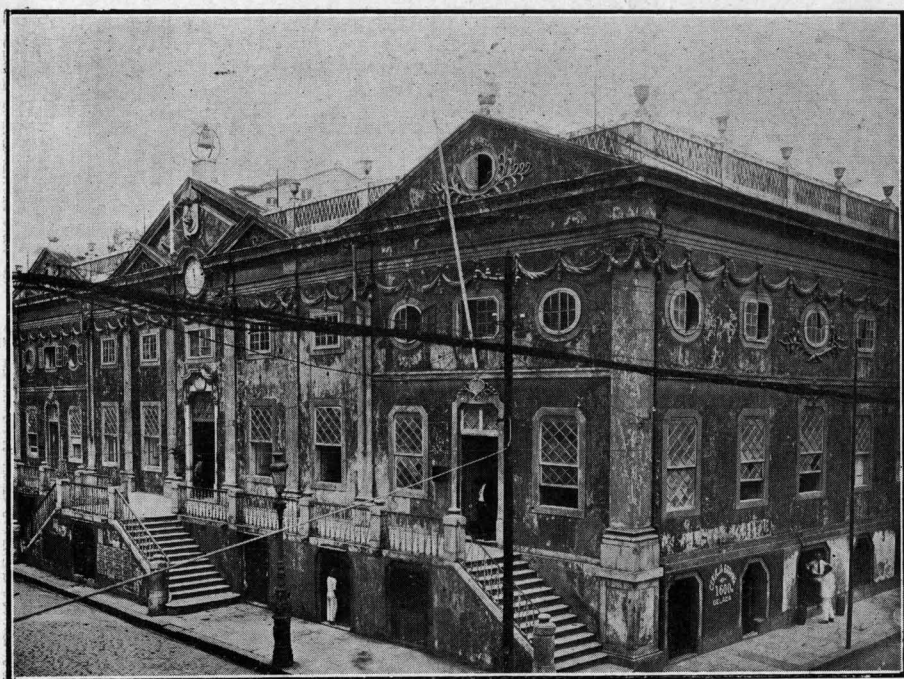

Edifício Colonial da Associação Commercial — Capital do Estado da Bahia

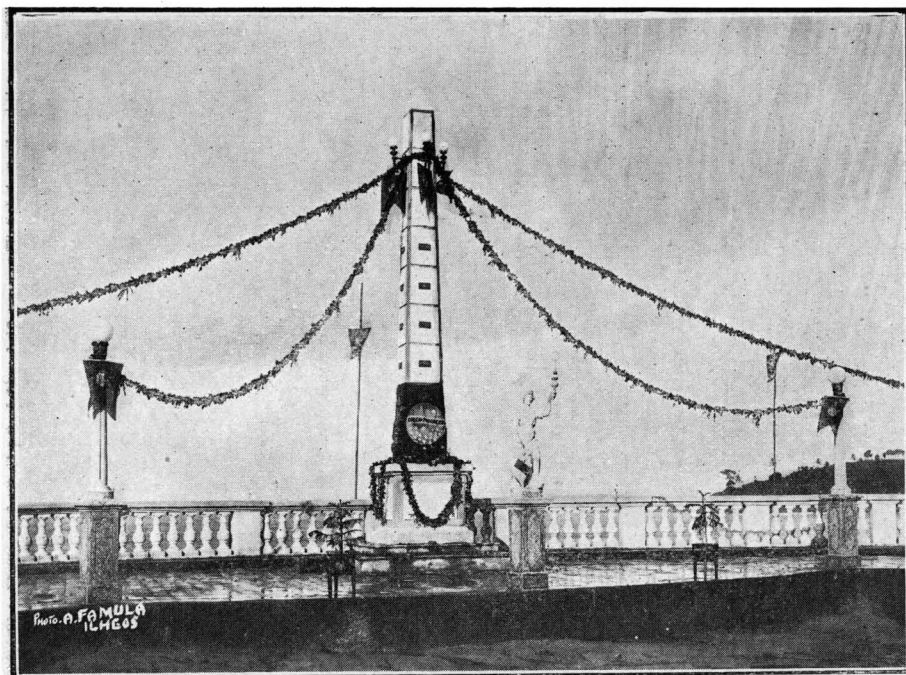

Belvedere da Avenida 2 de Julho (Ilhéos) — Estado da Bahia

CONVENÇÃO  
CONVENTION

{ Homens  
Hommes } H  
{ Mulheres  
Femmes } M  
{ Total  
Total } T

População total do Estado da Bahia, segundo o sexo, a idade e a nacionalidade

Population total de l'État de Bahia, d'après le sexe, l'âge et la nationalité

| IDADE<br>ÂGE                               | Brazileiros<br>Brésiliens |                  |                  | Estrangeiros<br>Étrangers |              |               | Nacionalidade<br>Ignorada<br>Nationalité<br>Inconnue |              |              | Total<br>Total   |                  |                  |         |
|--|---------------------------|------------------|------------------|---------------------------|--------------|---------------|--|--------------|--------------|------------------|------------------|------------------|---------|
|  | H                         | M                | T                | H                         | M            | T             | H  | M            | T            | H                | M                | T                |         |
| Dias<br>Jours                              | 2 328                     | 2 312            | 4 640            | —                         | 1            | 1             | —  | —            | —            | 2 328            | 2 313            | 4 641            |         |
| Mezes<br>Mois                              | 36 464                    | 36 106           | 72 570           | 13                        | 8            | 21            | 5  | 7            | 12           | 36 482           | 36 121           | 72 603           |         |
| Annos<br>Ans                               | 1                         | 39 488           | 39 120           | 78 608                    | 4            | 15            | 19   | 4            | 5            | 9                | 39 496           | 39 140           | 78 636  |
|  | 2                         | 53 282           | 52 240           | 105 522                   | 11           | 14            | 25   | 8            | 13           | 21               | 53 301           | 52 267           | 105 568 |
|  | 3                         | 54 875           | 53 801           | 108 676                   | 17           | 9             | 26   | 7            | 10           | 17               | 54 899           | 53 820           | 108 719 |
|  | 4                         | 52 431           | 52 403           | 104 834                   | 19           | 10            | 29   | 6            | 10           | 16               | 52 456           | 52 423           | 104 879 |
|  | 5                         | 53 166           | 51 424           | 104 590                   | 25           | 19            | 44   | 15           | 11           | 26               | 53 206           | 51 454           | 104 660 |
|  | 6                         | 54 876           | 53 149           | 108 025                   | 23           | 26            | 49   | 3            | 5            | 8                | 54 902           | 53 180           | 108 082 |
|  | 7                         | 50 899           | 51 256           | 102 155                   | 26           | 29            | 55   | 10           | 7            | 17               | 50 935           | 51 292           | 102 227 |
|  | 8                         | 58 675           | 56 020           | 114 695                   | 29           | 24            | 53   | 8            | 9            | 17               | 58 712           | 56 053           | 114 765 |
|  | 9                         | 39 927           | 39 031           | 78 958                    | 23           | 34            | 57   | 3            | 5            | 8                | 39 953           | 39 070           | 79 023  |
|  | 10 a 14                   | 221 436          | 214 825          | 436 261                   | 193          | 108           | 301  | 38           | 34           | 72               | 221 667          | 214 967          | 436 634 |
| 15 a 20                                    | 218 854                   | 246 857          | 465 711          | 825                       | 181          | 1 006         | 47   | 53           | 100          | 219 726          | 247 091          | 466 817          |         |
| 21 a 24                                    | 96 114                    | 106 752          | 202 866          | 685                       | 164          | 849           | 25   | 35           | 60           | 96 824           | 105 951          | 203 775          |         |
| 25 a 29                                    | 118 463                   | 134 754          | 253 217          | 1 251                     | 357          | 1 608         | 19   | 30           | 49           | 119 733          | 135 141          | 254 874          |         |
| 30 a 39                                    | 190 907                   | 198 023          | 388 930          | 2 203                     | 612          | 2 815         | 40   | 40           | 80           | 193 150          | 198 675          | 391 825          |         |
| 40 a 49                                    | 138 863                   | 133 465          | 272 328          | 1 349                     | 394          | 1 743         | 35   | 27           | 62           | 140 247          | 133 886          | 274 133          |         |
| 50 a 59                                    | 79 564                    | 78 262           | 157 826          | 767                       | 242          | 1 009         | 13   | 10           | 23           | 80 344           | 78 514           | 158 858          |         |
| 60 a 69                                    | 46 819                    | 49 753           | 96 572           | 377                       | 127          | 504           | 5  | 7            | 12           | 47 201           | 49 887           | 97 088           |         |
| 70 a 79                                    | 18 263                    | 21 799           | 40 062           | 133                       | 62           | 195           | 5  | 5            | 10           | 18 401           | 21 866           | 40 267           |         |
| 80 a 89                                    | 5 699                     | 7 447            | 13 146           | 26                        | 28           | 54            | 1  | 3            | 4            | 5 726            | 7 478            | 13 204           |         |
| 90 a 99                                    | 1 503                     | 2 422            | 3 925            | 6                         | 29           | 35            | 1  | —            | 1            | 1 510            | 2 451            | 3 961            |         |
| 100 e +                                    | 467                       | 727              | 1 194            | 17                        | 45           | 62            | 2  | 1            | 3            | 486              | 773              | 1 259            |         |
| Idade ignorada<br>Âge inconnu              | 3 100                     | 2 603            | 5 703            | 30                        | 10           | 40            | 1 289  | 935          | 2 224        | 4 419            | 3 548            | 7 967            |         |
| <b>TOTAL GERAL</b><br><b>TOTAL GÉNÉRAL</b> | <b>1 636 463</b>          | <b>1 684 551</b> | <b>3 321 014</b> | <b>8 052</b>              | <b>2 548</b> | <b>10 600</b> | <b>1 589</b>   | <b>1 262</b> | <b>2 851</b> | <b>1 646 104</b> | <b>1 688 361</b> | <b>3 334 465</b> |         |

CONVENÇÃO  
CONVENTION

|          |   |   |
|----------|---|---|
| Homens   | } | H |
| Hommes   |   |   |
| Mulheres | } | M |
| Femmes   |   |   |
| Total    | } | T |
| Total    |   |   |

**População do Município de Acarajú, Estado do Ceará, segundo o sexo,  
a idade e a nacionalidade**

Population du Município de Acarajú, de l'État de Ceará, d'après le sexe,  
l'âge et la nationalité

| IDADE<br>ÂGE                               | Brasileiros<br>Brésiliens |               |               | Estrangeiros<br>Étrangers |          |          | Nacionalidade<br>ignorada<br>Nationalité<br>inconnue |          |               | Total<br>Total |               |       |
|--|---------------------------|---------------|---------------|---------------------------|----------|----------|--|----------|---------------|----------------|---------------|-------|
|  | H                         | M             | T             | H                         | M        | T        | H  | M        | T             | H              | M             | T     |
| Dias<br>Jours                              | 18                        | 16            | 34            | —                         | —        | —        | —  | —        | —             | 18             | 16            | 34    |
| Mezes<br>Mois                              | 312                       | 313           | 625           | —                         | —        | —        | —  | —        | —             | 312            | 313           | 625   |
| Anos<br>Ans                                | 1                         | 322           | 331           | 653                       | —        | —        | —  | —        | —             | 322            | 331           | 653   |
|  | 2                         | 421           | 410           | 831                       | —        | —        | —  | —        | —             | 421            | 410           | 831   |
|  | 3                         | 405           | 410           | 815                       | —        | —        | —  | —        | —             | 405            | 410           | 815   |
|  | 4                         | 349           | 322           | 671                       | —        | —        | —  | —        | —             | 349            | 322           | 671   |
|  | 5                         | 364           | 370           | 734                       | —        | —        | —  | —        | —             | 364            | 370           | 734   |
|  | 6                         | 347           | 338           | 685                       | —        | —        | —  | —        | —             | 347            | 338           | 685   |
|  | 7                         | 356           | 353           | 709                       | —        | —        | —  | —        | —             | 356            | 353           | 709   |
|  | 8                         | 386           | 380           | 766                       | —        | —        | —  | —        | —             | 386            | 380           | 766   |
|  | 9                         | 320           | 267           | 587                       | —        | —        | —  | —        | —             | 320            | 267           | 587   |
|  | 10 a 14                   | 1 465         | 1 448         | 2 913                     | —        | —        | —  | —        | —             | 1 465          | 1 448         | 2 913 |
| 15 a 20                                    | 1 460                     | 1 597         | 3 057         | —                         | —        | —        | —  | —        | 1 460         | 1 597          | 3 057         |       |
| 21 a 24                                    | 726                       | 872           | 1 598         | —                         | —        | —        | —  | —        | 726           | 872            | 1 598         |       |
| 25 a 29                                    | 807                       | 1 037         | 1 844         | —                         | —        | —        | —  | —        | 807           | 1 037          | 1 844         |       |
| 30 a 39                                    | 1 193                     | 1 443         | 2 636         | —                         | —        | —        | —  | —        | 1 193         | 1 443          | 2 636         |       |
| 40 a 49                                    | 623                       | 793           | 1 416         | 1                         | —        | 1        | —  | —        | 624           | 793            | 1 417         |       |
| 50 a 59                                    | 561                       | 638           | 1 199         | 1                         | —        | 1        | —  | —        | 562           | 638            | 1 200         |       |
| 60 a 69                                    | 382                       | 406           | 788           | 1                         | —        | 1        | —  | —        | 383           | 406            | 789           |       |
| 70 a 79                                    | 154                       | 181           | 335           | —                         | —        | —        | —  | —        | 154           | 181            | 335           |       |
| 80 a 89                                    | 63                        | 65            | 126           | 1                         | —        | 1        | —  | —        | 64            | 63             | 127           |       |
| 90 a 99                                    | 7                         | 18            | 25            | —                         | —        | —        | —  | —        | 7             | 18             | 25            |       |
| 100 e +                                    | 2                         | —             | 2             | —                         | —        | —        | —  | —        | 2             | —              | 2             |       |
| Idade ignorada<br>Âge inconnu              | —                         | —             | —             | —                         | —        | —        | —  | —        | —             | —              | —             |       |
| <b>TOTAL GERAL</b><br><b>TOTAL GÉNÉRAL</b> | <b>11 043</b>             | <b>12 006</b> | <b>23 049</b> | <b>4</b>                  | <b>—</b> | <b>4</b> | <b>—</b>   | <b>—</b> | <b>11 047</b> | <b>12 006</b>  | <b>23 053</b> |       |



CONVENÇÃO  
CONVENTION

Homens } H  
Hommes }  
Mulheres } M  
Femmes }  
Total } T

População do Município de Aquiraz, Estado do Ceará, segundo o sexo,  
a idade e a nacionalidade

Population du Municipè de Aquiraz, de l'État de Ceará, d'après le sexe,  
l'âge et la nationalité

| IDADE<br>ÂGE                               | Brazileiros<br>Brésiliens |              |               | Estrangeiros<br>Étrangers |          |          | Nacionalidade<br>ignorada<br>Nationalité<br>inconnue |          |          | Total<br>Total |              |               |
|--|---------------------------|--------------|---------------|---------------------------|----------|----------|--|----------|----------|----------------|--------------|---------------|
|  | H                         | M            | T             | H                         | M        | T        | H  | M        | T        | H              | M            | T             |
| Dias<br>Jours                              | 12                        | 10           | 22            | —                         | —        | —        | —  | —        | —        | 12             | 10           | 22            |
| Mezes<br>Mois                              | 163                       | 166          | 329           | —                         | —        | —        | —  | —        | —        | 163            | 166          | 329           |
| Anos<br>Âns                                | 1                         | 201          | 178           | 379                       | —        | —        | —  | —        | —        | 201            | 178          | 379           |
|  | 2                         | 289          | 254           | 543                       | —        | —        | —  | —        | —        | 289            | 254          | 543           |
|  | 3                         | 275          | 250           | 525                       | —        | —        | —  | —        | —        | 275            | 250          | 525           |
|  | 4                         | 244          | 210           | 454                       | —        | —        | —  | —        | —        | 244            | 210          | 454           |
|  | 5                         | 270          | 224           | 494                       | —        | —        | —  | —        | —        | 270            | 224          | 494           |
|  | 6                         | 268          | 250           | 518                       | —        | —        | —  | —        | —        | 268            | 250          | 518           |
|  | 7                         | 239          | 239           | 478                       | —        | —        | —  | —        | —        | 239            | 239          | 478           |
|  | 8                         | 286          | 258           | 544                       | —        | —        | —  | —        | —        | 286            | 258          | 544           |
|  | 9                         | 212          | 168           | 380                       | —        | —        | —  | —        | —        | 212            | 168          | 380           |
|  | 10 a 14                   | 1 133        | 1 048         | 2 181                     | —        | —        | —  | —        | —        | 1 133          | 1 048        | 2 181         |
|  | 15 a 20                   | 1 294        | 1 313         | 2 607                     | —        | —        | —  | —        | —        | 1 294          | 1 313        | 2 607         |
|  | 21 a 24                   | 541          | 597           | 1 138                     | —        | —        | —  | —        | —        | 541            | 597          | 1 138         |
|  | 25 a 29                   | 564          | 686           | 1 250                     | 1        | —        | 1  | —        | —        | 565            | 686          | 1 251         |
|  | 30 a 39                   | 832          | 964           | 1 796                     | —        | —        | —  | —        | —        | 832            | 964          | 1 796         |
|  | 40 a 49                   | 483          | 628           | 1 111                     | —        | —        | —  | —        | —        | 483            | 628          | 1 111         |
|  | 50 a 59                   | 417          | 513           | 930                       | —        | —        | —  | —        | —        | 417            | 513          | 930           |
|  | 60 a 69                   | 241          | 248           | 489                       | —        | —        | —  | —        | —        | 241            | 248          | 489           |
|  | 70 a 79                   | 110          | 133           | 243                       | —        | —        | —  | —        | —        | 110            | 133          | 243           |
|  | 80 a 89                   | 29           | 40            | 69                        | —        | —        | —  | —        | —        | 29             | 40           | 69            |
| 90 a 99                                    | 9                         | 13           | 22            | —                         | —        | —        | —  | —        | 9        | 13             | 22           |               |
| 100 e +                                    | —                         | 1            | 1             | —                         | —        | —        | —  | —        | —        | 1              | 1            |               |
| Idade ignorada<br>Âge inconnu              | —                         | 3            | 3             | —                         | —        | —        | —  | —        | —        | 3              | 3            |               |
| <b>TOTAL GERAL</b><br><b>TOTAL GÉNÉRAL</b> | <b>8 112</b>              | <b>8 394</b> | <b>16 506</b> | <b>1</b>                  | <b>—</b> | <b>1</b> | <b>—</b>   | <b>—</b> | <b>—</b> | <b>8 113</b>   | <b>8 394</b> | <b>16 507</b> |

CONVENÇÃO  
CONVENTION

Homens  
Hommes } H

Mulheres  
Femmes } M

Total  
Total } T

População do Município de Aracaty, Estado do Ceará, segundo o sexo,  
a idade e a nacionalidade

Population du Municip de Aracaty, de l'État de Ceará, d'après le sexe,  
l'âge et la nationalité

| IDADE<br>ÂGE                               | Brazileiros<br>Brésiliens |               |               | Estrangeiros<br>Étraugers |          |          | Nacionalidade<br>ignorada<br>Nationalité<br>inconnue |          |           | Total<br>Total |               |               |
|--|---------------------------|---------------|---------------|---------------------------|----------|----------|--|----------|-----------|----------------|---------------|---------------|
|  | H                         | M             | T             | H                         | M        | T        | H  | M        | T         | H              | M             | T             |
| Dias<br>Jours                              | 17                        | 15            | 32            | —                         | —        | —        | —  | —        | —         | 17             | 15            | 32            |
| Mezes<br>Mois                              | 271                       | 336           | 607           | —                         | —        | —        | —  | —        | —         | 271            | 336           | 607           |
| 1  | 353                       | 332           | 685           | —                         | —        | —        | —  | —        | —         | 353            | 332           | 685           |
|  | 487                       | 450           | 937           | —                         | —        | —        | —  | —        | —         | 487            | 450           | 937           |
|  | 442                       | 504           | 946           | —                         | —        | —        | —  | —        | —         | 442            | 504           | 946           |
|  | 374                       | 398           | 772           | —                         | —        | —        | —  | —        | —         | 374            | 398           | 772           |
|  | 436                       | 439           | 875           | —                         | —        | —        | —  | —        | —         | 436            | 439           | 875           |
|  | 384                       | 389           | 773           | —                         | —        | —        | —  | —        | —         | 384            | 389           | 773           |
|  | 435                       | 454           | 889           | —                         | —        | —        | —  | —        | —         | 435            | 454           | 889           |
|  | 413                       | 405           | 818           | —                         | —        | —        | —  | —        | —         | 413            | 405           | 818           |
|  | 311                       | 293           | 604           | —                         | —        | —        | —  | —        | —         | 311            | 293           | 604           |
|  | 10 a 14                   | 1 540         | 1 652         | 3 192                     | —        | —        | —  | 1        | —         | 1              | 1 541         | 1 652         |
| 15 a 20                                    | 1 801                     | 2 022         | 3 823         | —                         | —        | —        | —  | 2        | 2         | 1 801          | 2 024         | 3 825         |
|  | 975                       | 1 202         | 2 177         | —                         | —        | —        | 1  | —        | 1         | 976            | 1 202         | 2 178         |
| 25 a 29                                    | 1 021                     | 1 382         | 2 403         | —                         | —        | —        | —  | —        | —         | 1 021          | 1 382         | 2 403         |
| 30 a 39                                    | 1 301                     | 1 797         | 3 098         | 2                         | —        | —        | 2  | —        | —         | 1 303          | 1 797         | 3 100         |
| 40 a 49                                    | 689                       | 1 045         | 1 734         | —                         | —        | —        | —  | —        | —         | 689            | 1 045         | 1 734         |
| 50 a 59                                    | 640                       | 856           | 1 496         | 1                         | —        | —        | 1  | —        | —         | 641            | 856           | 1 497         |
| 60 a 69                                    | 471                       | 496           | 967           | —                         | 1        | —        | 1  | —        | 1         | 471            | 498           | 969           |
| 70 a 79                                    | 220                       | 227           | 447           | 1                         | —        | —        | 1  | —        | —         | 221            | 227           | 448           |
| 80 a 89                                    | 78                        | 86            | 164           | —                         | —        | —        | —  | —        | —         | 78             | 86            | 164           |
| 90 a 99                                    | 12                        | 23            | 35            | —                         | —        | —        | —  | —        | —         | 12             | 23            | 35            |
| 100 e +                                    | 1                         | —             | 1             | —                         | —        | —        | —  | —        | —         | 1              | —             | 1             |
| Idade ignorada<br>Âge inconnu              | 31                        | 23            | 54            | 1                         | —        | —        | 1  | 8        | 3         | 11             | 40            | 26            |
| <b>TOTAL GERAL</b><br><b>TOTAL GÉNÉRAL</b> | <b>12 703</b>             | <b>14 826</b> | <b>27 529</b> | <b>5</b>                  | <b>1</b> | <b>6</b> | <b>10</b>  | <b>6</b> | <b>16</b> | <b>12 718</b>  | <b>14 833</b> | <b>27 551</b> |

CONVENÇÃO  
CONVENTION

Homens  
Hommes } H  
Mulheres  
Femmes } M  
Total  
Total } T

**População do Município de Aracoyaba, Estado do Ceará, segundo o sexo, a idade e a nacionalidade**

Population du Muncipe de Aracoyaba, de l'État de Ceará, d'après le sexe, l'âge et la nationalité

| IDADE<br>ÂGE                               | Brasileiros<br>Brésiliens |              |              | Estrangeiros<br>Étrangers |          |          | Nacionalidade<br>ignorada<br>Nationalité<br>inconnue |          |          | Total<br>Total |              |              |
|--|---------------------------|--------------|--------------|---------------------------|----------|----------|--|----------|----------|----------------|--------------|--------------|
|  | H                         | M            | T            | H                         | M        | T        | H  | M        | T        | H              | M            | T            |
| Dias<br>Jours                              | 4                         | 1            | 5            | —                         | —        | —        | —  | —        | —        | 4              | 1            | 5            |
| Mezes<br>Mois                              | 91                        | 78           | 169          | —                         | —        | —        | —  | —        | —        | 91             | 78           | 169          |
| Anos<br>Ans                                | 1                         | 97           | 109          | 206                       | —        | —        | —  | —        | —        | 97             | 109          | 206          |
|  | 2                         | 126          | 135          | 261                       | —        | —        | —  | —        | —        | 126            | 135          | 261          |
|  | 3                         | 152          | 102          | 254                       | —        | —        | —  | —        | —        | 152            | 102          | 254          |
|  | 4                         | 88           | 92           | 180                       | —        | —        | —  | —        | —        | 88             | 92           | 180          |
|  | 5                         | 131          | 118          | 249                       | —        | —        | —  | —        | —        | 131            | 118          | 249          |
|  | 6                         | 91           | 109          | 200                       | —        | —        | —  | —        | —        | 91             | 109          | 200          |
|  | 7                         | 121          | 127          | 248                       | —        | —        | —  | —        | —        | 121            | 127          | 248          |
|  | 8                         | 136          | 133          | 269                       | —        | —        | —  | —        | —        | 136            | 133          | 269          |
|  | 9                         | 113          | 84           | 197                       | —        | —        | —  | —        | —        | 113            | 84           | 197          |
|  | 10 a 14                   | 505          | 516          | 1 021                     | 1        | —        | —  | 1        | —        | —              | 506          | 516          |
| 15 a 20                                    | 563                       | 589          | 1 152        | —                         | —        | —        | —  | —        | —        | 563            | 589          | 1 152        |
| 21 a 24                                    | 345                       | 372          | 717          | —                         | —        | —        | —  | —        | —        | 345            | 372          | 717          |
| 25 a 29                                    | 300                       | 402          | 702          | —                         | —        | —        | —  | —        | —        | 300            | 402          | 702          |
| 30 a 39                                    | 397                       | 512          | 909          | 4                         | 1        | 5        | —  | —        | —        | 401            | 513          | 914          |
| 40 a 49                                    | 209                       | 290          | 499          | —                         | —        | —        | —  | —        | —        | 209            | 290          | 499          |
| 50 a 59                                    | 184                       | 252          | 436          | —                         | —        | —        | —  | —        | —        | 184            | 252          | 436          |
| 60 a 69                                    | 149                       | 158          | 307          | 1                         | —        | —        | 1  | —        | —        | 150            | 158          | 308          |
| 70 a 79                                    | 42                        | 60           | 102          | —                         | —        | —        | —  | —        | —        | 42             | 60           | 102          |
| 80 a 89                                    | 13                        | 15           | 28           | —                         | —        | —        | —  | —        | —        | 13             | 15           | 28           |
| 90 a 99                                    | 2                         | 4            | 6            | —                         | —        | —        | —  | —        | —        | 2              | 4            | 6            |
| 100 e +                                    | —                         | 1            | 1            | —                         | —        | —        | —  | —        | —        | —              | 1            | 1            |
| Idade ignorada<br>Âge inconnu              | 8                         | 2            | 10           | —                         | —        | —        | 1  | 1        | 2        | 9              | 3            | 12           |
| <b>TOTAL GERAL</b><br><b>TOTAL GÉNÉRAL</b> | <b>3 867</b>              | <b>4 261</b> | <b>8 128</b> | <b>6</b>                  | <b>1</b> | <b>7</b> | <b>1</b>   | <b>1</b> | <b>2</b> | <b>3 874</b>   | <b>4 263</b> | <b>8 137</b> |

CONVENÇÃO  
CONVENTION

{ Homens  
Hommes } H

{ Mulheres  
Femmes } M

{ Total  
Total } T

**População do Município de Araripe, Estado do Ceará, segundo o sexo,  
a idade e a nacionalidade**

Population du Municipè de Araripe, de l'État de Ceará, d'après  
le sexe, l'âge et la nationalité

| IDADE<br>ÂGE                               | Brazileiros<br>Brésiliens |              |              | Estrangeiros<br>Étrangers |   |   | Nacionalidade<br>ignoriada<br>Nationalité<br>inconnue |   |          | Total<br>Total |              |              |
|--|---------------------------|--------------|--------------|---------------------------|---|---|---|---|----------|----------------|--------------|--------------|
|  | H                         | M            | T            | H                         | M | T | H   | M | T        | H              | M            | T            |
| Dias<br>Jours                              | 1                         | 2            | 3            | —                         | — | — | —   | — | —        | 1              | 2            | 3            |
| Mezes<br>Mois                              | 119                       | 100          | 219          | —                         | — | — | —   | — | —        | 119            | 100          | 219          |
| Annos<br>Ans                               | 1                         | 91           | 204          | —                         | — | — | —   | — | —        | 113            | 91           | 204          |
|  | 2                         | 151          | 163          | 314                       | — | — | —   | — | —        | 151            | 163          | 314          |
|  | 3                         | 187          | 166          | 353                       | — | — | —   | — | —        | 187            | 166          | 353          |
|  | 4                         | 171          | 169          | 340                       | — | — | —   | — | —        | 171            | 169          | 340          |
|  | 5                         | 163          | 180          | 343                       | — | — | —   | — | —        | 163            | 180          | 343          |
|  | 6                         | 177          | 160          | 337                       | — | — | —   | — | —        | 177            | 160          | 337          |
|  | 7                         | 189          | 164          | 353                       | — | — | —   | — | —        | 189            | 164          | 353          |
|  | 8                         | 187          | 185          | 372                       | — | — | —   | — | —        | 187            | 185          | 372          |
|  | 9                         | 144          | 149          | 293                       | — | — | —   | — | —        | 144            | 149          | 293          |
|  | 10 a 14                   | 752          | 670          | 1 422                     | — | — | —   | — | —        | 752            | 670          | 1 422        |
|  | 15 a 20                   | 655          | 649          | 1 304                     | — | — | —   | — | —        | 655            | 649          | 1 304        |
|  | 21 a 24                   | 292          | 359          | 651                       | — | — | —   | — | —        | 292            | 359          | 651          |
|  | 25 a 29                   | 337          | 399          | 736                       | — | — | —   | — | —        | 337            | 399          | 736          |
|  | 30 a 39                   | 503          | 471          | 974                       | — | — | —   | — | —        | 503            | 471          | 974          |
|  | 40 a 49                   | 241          | 231          | 472                       | — | — | —   | — | —        | 241            | 231          | 472          |
| 50 a 59                                    | 165                       | 179          | 344          | —                         | — | — | —   | — | 165      | 179            | 344          |              |
| 60 a 69                                    | 77                        | 98           | 175          | —                         | — | — | —   | — | 77       | 98             | 175          |              |
| 70 a 79                                    | 19                        | 34           | 53           | —                         | — | — | —   | — | 19       | 34             | 53           |              |
| 80 a 89                                    | 7                         | 10           | 17           | —                         | — | — | —   | — | 7        | 10             | 17           |              |
| 90 a 99                                    | 2                         | 4            | 6            | —                         | — | — | —   | — | 2        | 4              | 6            |              |
| 100 e +                                    | 1                         | —            | 1            | —                         | — | — | —   | — | 1        | —              | 1            |              |
| Idade ignoriada<br>Âge inconnu             | 1                         | —            | 1            | —                         | — | — | 1   | — | 1        | —              | 2            |              |
| <b>TOTAL GERAL</b><br><b>TOTAL GÉNÉRAL</b> | <b>4 654</b>              | <b>4 633</b> | <b>9 287</b> | —                         | — | — | <b>1</b>  | — | <b>1</b> | <b>4 655</b>   | <b>4 633</b> | <b>9 288</b> |

CONVENÇÃO  
CONVENTION

Homens  
Hommes } H  
Mulheres  
Femmes } M  
Total  
Total } T

População do Município de Arneiroz, Estado do Ceará, segundo o sexo,  
a idade e a nacionalidade

Population du Municipè de Arneiroz, de l'État de Ceará, d'après  
le sexe, l'âge et la nationalité

| IDADE<br>ÂGE                          | Brasileiros<br>Brésiliens |              |              | Estrangeiros<br>Étrangers |   |   | Nacionalidade<br>ignorada<br>Nationalité<br>inconnue |   |     | Total<br>Total |              |              |
|---------------------------------------|---------------------------|--------------|--------------|---------------------------|---|---|--|---|-----|----------------|--------------|--------------|
|                                       | H                         | M            | T            | H                         | M | T | H  | M | T   | H              | M            | T            |
| Dias<br>Jours                         | 8                         | 8            | 16           | —                         | — | — | —  | — | —   | 8              | 8            | 16           |
| Mezes<br>Mois                         | 94                        | 95           | 189          | —                         | — | — | —  | — | —   | 94             | 95           | 189          |
| Anos<br>Ans                           | 1                         | 106          | 106          | 212                       | — | — | —  | — | —   | 106            | 106          | 212          |
|                                       | 2                         | 145          | 121          | 266                       | — | — | —  | — | —   | 145            | 121          | 266          |
|                                       | 3                         | 135          | 169          | 304                       | — | — | —  | — | —   | 135            | 169          | 304          |
|                                       | 4                         | 111          | 108          | 219                       | — | — | —  | — | —   | 111            | 108          | 219          |
|                                       | 5                         | 144          | 120          | 264                       | — | — | —  | — | —   | 144            | 120          | 264          |
|                                       | 6                         | 165          | 158          | 321                       | — | — | —  | — | —   | 165            | 158          | 321          |
|                                       | 7                         | 142          | 121          | 263                       | — | — | —  | — | —   | 142            | 121          | 263          |
|                                       | 8                         | 149          | 132          | 281                       | — | — | —  | — | —   | 149            | 132          | 281          |
|                                       | 9                         | 102          | 118          | 220                       | — | — | —  | — | —   | 102            | 118          | 220          |
|                                       | 10 a 14                   | 596          | 556          | 1 152                     | — | — | —  | — | —   | 596            | 556          | 1 152        |
| 15 a 20                               | 475                       | 579          | 1 054        | —                         | — | — | —  | — | 475 | 579            | 1 054        |              |
| 21 a 24                               | 296                       | 273          | 569          | —                         | — | — | —  | — | 296 | 273            | 569          |              |
| 25 a 29                               | 337                       | 364          | 701          | —                         | — | — | —  | — | 337 | 364            | 701          |              |
| 30 a 39                               | 444                       | 421          | 865          | —                         | — | — | —  | — | 444 | 421            | 865          |              |
| 40 a 49                               | 188                       | 243          | 431          | —                         | — | — | —  | — | 188 | 243            | 431          |              |
| 50 a 59                               | 168                       | 169          | 337          | —                         | — | — | —  | — | 168 | 169            | 337          |              |
| 60 a 69                               | 73                        | 80           | 153          | —                         | — | — | —  | — | 73  | 80             | 153          |              |
| 70 a 79                               | 31                        | 58           | 89           | —                         | — | — | —  | — | 31  | 58             | 89           |              |
| 80 a 89                               | 10                        | 23           | 33           | —                         | — | — | —  | — | 10  | 23             | 33           |              |
| 90 a 99                               | 2                         | 2            | 4            | —                         | — | — | —  | — | 2   | 2              | 4            |              |
| 100 e +                               | —                         | —            | —            | —                         | — | — | —  | — | —   | —              | —            |              |
| Idade ignorada<br>Âge inconnu         | 5                         | 4            | 9            | —                         | — | — | —  | — | —   | 5              | 4            | 9            |
| <b>TOTAL GERAL,<br/>TOTAL GÉNÉRAL</b> | <b>3 924</b>              | <b>4 028</b> | <b>7 952</b> | —                         | — | — | —  | — | —   | <b>3 924</b>   | <b>4 028</b> | <b>7 952</b> |

CONVENÇÃO  
CONVENTION

{ Homens  
Hommes } H

{ Mulheres  
Femmes } M

{ Total  
Total } T

**População do Município de Assaré, Estado do Ceará, segundo o sexo, a idade e a nacionalidade**

Population du Municipie de Assaré de l'État do Ceará, d'après le sexe, l'âge et la nationalité

| IDADE<br>ÂGE                               | Brazileiros<br>Brésiliens |              |              | Estrangeiros<br>Étrangers |   |   | Nacionalidade<br>ignorada<br>Nationalité<br>inconnue |   |     | Total<br>Total |              |              |
|--|---------------------------|--------------|--------------|---------------------------|---|---|--|---|-----|----------------|--------------|--------------|
|  | H                         | M            | T            | H                         | M | T | H  | M | T   | H              | M            | T            |
| Dias<br>Jours                              | 8                         | 7            | 15           | —                         | — | — | —  | — | —   | 8              | 7            | 15           |
| Mezes<br>Mois                              | 84                        | 94           | 178          | —                         | — | — | —  | — | —   | 84             | 94           | 178          |
| Annos<br>Ans                               | 1                         | 109          | 220          | —                         | — | — | —  | — | —   | 111            | 109          | 220          |
|  | 2                         | 153          | 150          | 303                       | — | — | —  | — | —   | 153            | 150          | 303          |
|  | 3                         | 163          | 146          | 309                       | — | — | —  | — | —   | 163            | 146          | 309          |
|  | 4                         | 118          | 129          | 247                       | — | — | —  | — | —   | 118            | 129          | 247          |
|  | 5                         | 129          | 145          | 274                       | — | — | —  | — | —   | 129            | 145          | 274          |
|  | 6                         | 141          | 150          | 291                       | — | — | —  | — | —   | 141            | 150          | 291          |
|  | 7                         | 134          | 160          | 294                       | — | — | —  | — | —   | 134            | 160          | 294          |
|  | 8                         | 145          | 147          | 292                       | — | — | —  | — | —   | 145            | 147          | 292          |
|  | 9                         | 110          | 128          | 238                       | — | — | —  | — | —   | 110            | 128          | 238          |
|  | 10 a 14                   | 535          | 569          | 1 104                     | — | — | —  | — | —   | 535            | 569          | 1 104        |
|  | 15 a 20                   | 504          | 630          | 1 134                     | — | — | —  | — | —   | 504            | 630          | 1 134        |
|  | 21 a 24                   | 279          | 363          | 642                       | — | — | —  | — | —   | 279            | 363          | 642          |
|  | 25 a 29                   | 330          | 415          | 745                       | — | — | —  | — | —   | 330            | 415          | 745          |
| 30 a 39                                    | 485                       | 488          | 973          | —                         | — | — | —  | — | 485 | 488            | 973          |              |
| 40 a 49                                    | 194                       | 253          | 447          | —                         | — | — | —  | — | 194 | 253            | 447          |              |
| 50 a 59                                    | 186                       | 185          | 371          | —                         | — | — | —  | — | 186 | 185            | 371          |              |
| 60 a 69                                    | 84                        | 116          | 200          | —                         | — | — | —  | — | 84  | 116            | 200          |              |
| 70 a 79                                    | 27                        | 37           | 64           | —                         | — | — | —  | — | 27  | 37             | 64           |              |
| 80 a 89                                    | 10                        | 14           | 24           | —                         | — | — | —  | — | 10  | 14             | 24           |              |
| 90 a 99                                    | 4                         | 2            | 6            | —                         | — | — | —  | — | 4   | 2              | 6            |              |
| 100 e +                                    | —                         | —            | —            | —                         | — | — | —  | — | —   | —              | —            |              |
| Idade ignorada<br>Âge inconnu              | 1                         | —            | 1            | —                         | — | — | —  | — | —   | 1              | —            | 1            |
| <b>TOTAL GERAL</b><br><b>TOTAL GÉNÉRAL</b> | <b>3 935</b>              | <b>4 437</b> | <b>8 372</b> | —                         | — | — | —  | — | —   | <b>3 935</b>   | <b>4 437</b> | <b>8 372</b> |

CONVENÇÃO  
CONVENTION

Homens } H  
Hommes }  
Mulheres } M  
Femmes }  
Total } T  
Total }

**População do Município de Aurora, Estado do Ceará, segundo o sexo, a idade e a nacionalidade**

Population du Municipie de Aurora, de l'État de Ceará, d'après le sexe, l'âge et la nationalité

| IDADE<br>ÂGE                                   | Brazileiros<br>Brésiliens |              |               | Estrangeiros<br>Étrangers |          |          | Nacionalidade<br>ignorada<br>Nationalité<br>inconnue |          |          | Total<br>Total |              |               |
|--|---------------------------|--------------|---------------|---------------------------|----------|----------|--|----------|----------|----------------|--------------|---------------|
|  | H                         | M            | T             | H                         | M        | T        | H  | M        | T        | H              | M            | T             |
| Dias<br>Jours                                  | 3                         | 3            | 6             | —                         | —        | —        | —  | —        | —        | 3              | 3            | 6             |
| Mezes<br>Mois                                  | 102                       | 113          | 215           | —                         | —        | —        | —  | —        | —        | 102            | 113          | 215           |
| Anos<br>Ans                                    | 1                         | 93           | 107           | 200                       | —        | —        | —  | —        | —        | 93             | 107          | 200           |
|  | 2                         | 168          | 167           | 335                       | —        | —        | —  | —        | —        | 168            | 167          | 335           |
|  | 3                         | 193          | 177           | 370                       | —        | —        | —  | —        | —        | 193            | 177          | 370           |
|  | 4                         | 125          | 175           | 300                       | —        | —        | —  | —        | —        | 125            | 175          | 300           |
|  | 5                         | 169          | 166           | 335                       | —        | —        | —  | —        | —        | 169            | 166          | 335           |
|  | 6                         | 180          | 201           | 381                       | —        | —        | —  | —        | —        | 180            | 201          | 381           |
|  | 7                         | 204          | 179           | 383                       | —        | —        | —  | —        | —        | 204            | 179          | 383           |
|  | 8                         | 208          | 192           | 400                       | —        | —        | —  | —        | —        | 208            | 192          | 400           |
|  | 9                         | 152          | 135           | 287                       | —        | —        | —  | —        | —        | 152            | 135          | 287           |
|  | 10 a 14                   | 872          | 832           | 1 704                     | —        | —        | —  | —        | —        | 872            | 832          | 1 704         |
|  | 15 a 20                   | 1 098        | 914           | 2 012                     | —        | —        | —  | —        | —        | 1 098          | 914          | 2 012         |
|  | 21 a 24                   | 546          | 559           | 1 105                     | —        | —        | —  | —        | —        | 546            | 559          | 1 105         |
|  | 25 a 29                   | 728          | 637           | 1 365                     | 1        | —        | 1  | —        | 1        | 729            | 638          | 1 367         |
|  | 30 a 39                   | 857          | 614           | 1 501                     | —        | —        | —  | —        | —        | 857            | 614          | 1 501         |
|  | 40 a 49                   | 328          | 366           | 694                       | 1        | —        | 1  | —        | —        | 329            | 366          | 695           |
| 50 a 59  | 278                       | 229          | 507           | —                         | —        | —        | —  | —        | 278      | 229            | 507          |               |
| 60 a 69  | 107                       | 124          | 231           | 1                         | —        | 1        | —  | —        | 108      | 124            | 232          |               |
| 70 a 79  | 29                        | 51           | 80            | —                         | —        | —        | —  | —        | 29       | 51             | 80           |               |
| 80 a 89  | 11                        | 9            | 20            | —                         | —        | —        | —  | —        | 11       | 9              | 20           |               |
| 90 a 99  | —                         | 1            | 1             | —                         | —        | —        | —  | —        | —        | 1              | 1            |               |
| 100 e +  | —                         | —            | —             | —                         | —        | —        | —  | —        | —        | —              | —            |               |
| Idade ignorada<br>Âge inconnu                  | 10                        | 6            | 16            | —                         | —        | —        | 1  | —        | 1        | 11             | 6            | 17            |
| <b>TOTAL GERAL . .</b><br><b>TOTAL GÉNÉRAL</b> | <b>6 491</b>              | <b>5 957</b> | <b>12 448</b> | <b>3</b>                  | <b>—</b> | <b>3</b> | <b>1</b>   | <b>1</b> | <b>2</b> | <b>6 495</b>   | <b>5 958</b> | <b>12 453</b> |

CONVENÇÃO  
CONVENTION

Homens  
Hommes } H

Mulheres  
Femmes } M

Total  
Total } T

População do Município de Barbalha, Estado do Ceará, segundo o sexo,  
a idade e a nacionalidade

Population du Municipie de Barbalha, de l'État de Ceará, d'après le sexe,  
l'âge et la nationalité

| IDADE<br>ÂGE                               | Brazileiros<br>Brésiliens |               |               | Estrangeiros<br>Étrangers |   |   | Nacionalidade<br>ignorada<br>Nationalité<br>inconnue |          |          | Total<br>Total |               |               |
|--|---------------------------|---------------|---------------|---------------------------|---|---|--|----------|----------|----------------|---------------|---------------|
|  | H                         | M             | T             | H                         | M | T | H  | M        | T        | H              | M             | T             |
| Dias<br>Jours                              | 8                         | 15            | 23            | —                         | — | — | —  | —        | —        | 8              | 15            | 23            |
| Mezes<br>Mois                              | 178                       | 187           | 365           | —                         | — | — | —  | —        | —        | 178            | 187           | 365           |
| Anos<br>Ans                                | 1                         | 213           | 192           | 405                       | — | — | —  | —        | —        | 213            | 192           | 405           |
|  | 2                         | 299           | 284           | 583                       | — | — | —  | —        | —        | 299            | 284           | 583           |
|  | 3                         | 292           | 258           | 550                       | — | — | —  | —        | —        | 292            | 258           | 550           |
|  | 4                         | 260           | 217           | 477                       | — | — | —  | —        | —        | 260            | 217           | 477           |
|  | 5                         | 258           | 272           | 530                       | — | — | —  | —        | —        | 258            | 272           | 530           |
|  | 6                         | 300           | 311           | 611                       | — | — | —  | —        | —        | 300            | 311           | 611           |
|  | 7                         | 258           | 279           | 537                       | — | — | —  | —        | —        | 258            | 279           | 537           |
|  | 8                         | 365           | 340           | 705                       | — | — | —  | —        | —        | 365            | 340           | 705           |
|  | 9                         | 264           | 244           | 508                       | — | — | —  | —        | —        | 264            | 244           | 508           |
|  | 10 a 14                   | 1 467         | 1 514         | 2 981                     | — | — | —  | —        | —        | 1 467          | 1 514         | 2 981         |
|  | 15 a 20                   | 1 508         | 1 669         | 3 177                     | — | — | —  | —        | —        | 1 508          | 1 669         | 3 177         |
|  | 21 a 24                   | 595           | 670           | 1 265                     | — | — | —  | —        | —        | 595            | 670           | 1 265         |
|  | 25 a 29                   | 711           | 1 004         | 1 715                     | — | — | —  | 2        | 2        | 711            | 1 006         | 1 717         |
|  | 30 a 39                   | 1 238         | 1 248         | 2 486                     | — | — | —  | —        | —        | 1 238          | 1 248         | 2 486         |
|  | 40 a 49                   | 608           | 723           | 1 331                     | — | — | —  | —        | —        | 608            | 723           | 1 331         |
|  | 50 a 59                   | 437           | 492           | 929                       | — | — | —  | —        | —        | 437            | 492           | 929           |
| 60 a 69                                    | 210                       | 248           | 458           | —                         | — | — | —  | —        | 210      | 248            | 458           |               |
| 70 a 79                                    | 58                        | 108           | 166           | —                         | — | — | —  | —        | 58       | 108            | 166           |               |
| 80 a 89                                    | 18                        | 28            | 46            | —                         | — | — | 1  | 1        | 18       | 29             | 47            |               |
| 90 a 99                                    | 2                         | 4             | 6             | —                         | — | — | —  | —        | 2        | 4              | 6             |               |
| 100 e +                                    | —                         | 2             | 2             | —                         | — | — | —  | —        | —        | 2              | 2             |               |
| Idade ignorada<br>Âge inconnu              | 20                        | 18            | 38            | —                         | — | — | 3  | 3        | 23       | 18             | 41            |               |
| <b>TOTAL GERAL</b><br><b>TOTAL GÉNÉRAL</b> | <b>9 567</b>              | <b>10 327</b> | <b>19 894</b> | —                         | — | — | <b>3</b>   | <b>3</b> | <b>6</b> | <b>9 570</b>   | <b>10 330</b> | <b>19 900</b> |



CONVENÇÃO  
CONVENTION

{ Homens } H  
{ Hommes }  
{ Mulheres } M  
{ Femmes }  
{ Total } T  
{ Total }

População do Município de Baturité, Estado do Ceará, segundo o sexo, a idade e a nacionalidade

Population du Municipie de Baturité, de l'État de Ceará, d'après le sexe, l'âge et la nationalité

| IDADE<br>ÂGE                               | Brazileiros<br>Brésiliens |               |               | Estrangeiros<br>Étrangers |          |           | Nacionalidade<br>ignorada<br>Nationalité<br>inconnue |          |           | Total<br>Total |               |               |
|--|---------------------------|---------------|---------------|---------------------------|----------|-----------|--|----------|-----------|----------------|---------------|---------------|
|  | H                         | M             | T             | H                         | M        | T         | H  | M        | T         | H              | M             | T             |
|  | Dias<br>Jours             | 12            | 8             | 20                        | —        | —         | —  | —        | —         | —              | 12            | 8             |
| Mezes<br>Mois                              | 301                       | 279           | 580           | —                         | —        | —         | —  | —        | —         | 301            | 279           | 580           |
| Anos<br>Ans                                | 1                         | 332           | 374           | 706                       | —        | —         | —  | —        | —         | 332            | 374           | 706           |
|  | 2                         | 493           | 491           | 984                       | —        | —         | —  | —        | —         | 493            | 491           | 984           |
|  | 3                         | 493           | 484           | 977                       | —        | —         | —  | —        | —         | 493            | 484           | 977           |
|  | 4                         | 356           | 394           | 750                       | —        | —         | —  | —        | —         | 356            | 394           | 750           |
|  | 5                         | 423           | 433           | 856                       | —        | —         | —  | —        | —         | 423            | 433           | 856           |
|  | 6                         | 461           | 407           | 868                       | —        | —         | —  | —        | —         | 461            | 407           | 868           |
|  | 7                         | 440           | 491           | 931                       | —        | —         | —  | —        | —         | 440            | 491           | 931           |
|  | 8                         | 468           | 510           | 978                       | —        | —         | —  | —        | —         | 468            | 510           | 978           |
|  | 9                         | 327           | 375           | 702                       | —        | —         | —  | —        | —         | 327            | 375           | 702           |
|  | 10 a 14                   | 1 857         | 1 989         | 3 846                     | —        | —         | —  | 2        | 2         | 1 857          | 1 991         | 3 848         |
|  | 15 a 20                   | 1 879         | 2 411         | 4 290                     | —        | 1         | 1  | 1        | 1         | 1 879          | 2 413         | 4 292         |
|  | 21 a 24                   | 1 056         | 1 338         | 2 394                     | 1        | 2         | 3  | —        | —         | 1 057          | 1 340         | 2 397         |
|  | 25 a 29                   | 1 072         | 1 578         | 2 650                     | —        | —         | —  | —        | —         | 1 072          | 1 578         | 2 650         |
|  | 30 a 39                   | 1 543         | 1 878         | 3 421                     | 4        | —         | 4  | —        | —         | 1 547          | 1 878         | 3 425         |
|  | 40 a 49                   | 742           | 1 123         | 1 865                     | 4        | —         | 4  | —        | —         | 746            | 1 123         | 1 869         |
|  | 50 a 59                   | 655           | 894           | 1 549                     | 2        | —         | 2  | —        | —         | 657            | 894           | 1 551         |
|  | 60 a 69                   | 390           | 508           | 898                       | 3        | 1         | 4  | —        | —         | 393            | 509           | 902           |
|  | 70 a 79                   | 150           | 246           | 396                       | 1        | —         | 1  | —        | —         | 151            | 246           | 397           |
|  | 80 a 89                   | 36            | 71            | 107                       | —        | —         | —  | —        | —         | 36             | 71            | 107           |
| 90 a 99                                    | 4                         | 14            | 18            | —                         | —        | —         | —  | —        | 4         | 14             | 18            |               |
| 100 e +                                    | 2                         | 4             | 6             | —                         | —        | —         | —  | —        | 2         | 4              | 6             |               |
| Idade ignorada<br>Âge inconnu              | 166                       | 37            | 203           | —                         | —        | —         | 11   | 4        | 15        | 177            | 41            | 218           |
| <b>TOTAL GERAL</b><br><b>TOTAL GÉNÉRAL</b> | <b>13 658</b>             | <b>16 337</b> | <b>29 995</b> | <b>15</b>                 | <b>4</b> | <b>19</b> | <b>11</b>  | <b>7</b> | <b>18</b> | <b>13 684</b>  | <b>16 348</b> | <b>30 032</b> |

CONVENÇÃO  
CONVENTION

{ Homens  
Hommes } H

{ Mulheres  
Femmes } M

{ Total  
Total } T

População do Município de Beberibe, Estado do Ceará, segundo o sexo,  
a idade e a nacionalidade

Population du Municipie de Beberibe, de l'État de Ceará d'après le sexe,  
l'âge et la nationalité

| IDADE<br>ÂGE                               | Brazileiros<br>Brésiliens |              |               | Estrangeiros<br>Étrangers |          |          | Nacionalidade<br>ignorada<br>Nationalité<br>inconnue |          |              | Total<br>Total |               |       |
|--|---------------------------|--------------|---------------|---------------------------|----------|----------|--|----------|--------------|----------------|---------------|-------|
|  | H                         | M            | T             | H                         | M        | T        | H  | M        | T            | H              | M             | T     |
| Dias<br>Jours                              | 19                        | 11           | 30            | —                         | —        | —        | —  | —        | —            | 19             | 11            | 30    |
| Mezes<br>Mois                              | 84                        | 88           | 172           | —                         | —        | —        | —  | —        | —            | 84             | 88            | 172   |
| Annos<br>Ans                               | 1                         | 160          | 155           | 315                       | —        | —        | —  | —        | —            | 160            | 155           | 315   |
|  | 2                         | 191          | 189           | 380                       | —        | —        | —  | —        | —            | 191            | 189           | 380   |
|  | 3                         | 190          | 187           | 377                       | —        | —        | —  | —        | —            | 190            | 187           | 377   |
|  | 4                         | 210          | 165           | 375                       | —        | —        | —  | —        | —            | 210            | 165           | 375   |
|  | 5                         | 176          | 150           | 326                       | —        | —        | —  | —        | —            | 176            | 150           | 326   |
|  | 6                         | 200          | 162           | 362                       | —        | —        | —  | —        | —            | 200            | 162           | 362   |
|  | 7                         | 179          | 143           | 322                       | —        | —        | —  | —        | —            | 179            | 143           | 322   |
|  | 8                         | 193          | 174           | 367                       | —        | —        | —  | —        | —            | 193            | 174           | 367   |
|  | 9                         | 154          | 140           | 294                       | —        | —        | —  | —        | —            | 154            | 140           | 294   |
|  | 10 a 14                   | 749          | 623           | 1 372                     | —        | —        | —  | —        | —            | 749            | 623           | 1 372 |
|  | 15 a 20                   | 715          | 724           | 1 439                     | —        | —        | —  | —        | —            | 715            | 724           | 1 439 |
|  | 21 a 24                   | 344          | 355           | 699                       | —        | —        | —  | —        | —            | 344            | 355           | 699   |
|  | 25 a 29                   | 358          | 361           | 719                       | —        | —        | —  | —        | —            | 358            | 361           | 719   |
|  | 30 a 39                   | 512          | 540           | 1 052                     | 3        | —        | 3  | —        | —            | 515            | 540           | 1 055 |
|  | 40 a 49                   | 320          | 312           | 632                       | 1        | —        | 1  | —        | —            | 321            | 312           | 633   |
|  | 50 a 59                   | 185          | 182           | 367                       | —        | —        | —  | —        | —            | 185            | 182           | 367   |
|  | 60 a 69                   | 115          | 128           | 243                       | —        | —        | —  | —        | —            | 115            | 128           | 243   |
| 70 a 79                                    | 44                        | 48           | 92            | —                         | —        | —        | —  | —        | 44           | 48             | 92            |       |
| 80 a 89                                    | 19                        | 18           | 37            | —                         | —        | —        | —  | —        | 19           | 18             | 37            |       |
| 90 a 99                                    | 5                         | 8            | 13            | —                         | —        | —        | —  | —        | 5            | 8              | 13            |       |
| 100 e +                                    | 1                         | —            | 1             | —                         | —        | —        | —  | —        | 1            | —              | 1             |       |
| Idade ignorada<br>Âge inconnu              | 22                        | 13           | 35            | —                         | —        | —        | —  | —        | 22           | 13             | 35            |       |
| <b>TOTAL GERAL</b><br><b>TOTAL GÉNÉRAL</b> | <b>5 145</b>              | <b>4 876</b> | <b>10 021</b> | <b>4</b>                  | <b>—</b> | <b>4</b> | <b>—</b>   | <b>—</b> | <b>5 149</b> | <b>4 876</b>   | <b>10 025</b> |       |

CONVENÇÃO  
CONVENTION

Homens } H  
Hommes }  
Mulheres } M  
Femmes }  
Total } T  
Total }

**População do Município de Boa Viagem, Estado do Ceará, segundo o sexo, a idade e a nacionalidade**

Population du Municip de Boa Viagem, de l'État de Ceará, d'après le sexe, l'âge et la nationalité

| IDADE<br>ÂGE                               | Brazileiros<br>Brésiliens |              |               | Estrangeiros<br>Étrangers |   |   | Nacionalidade<br>ignorada<br>Nationalité<br>inconnue |          |           | Total<br>Total |              |               |       |
|--|---------------------------|--------------|---------------|---------------------------|---|---|--|----------|-----------|----------------|--------------|---------------|-------|
|  | H                         | M            | T             | H                         | M | T | H  | M        | T         | H              | M            | T             |       |
| Dias<br>Jours                              | 8                         | 7            | 15            | —                         | — | — | —  | —        | —         | 8              | 7            | 15            |       |
| Mezes<br>Mois                              | 109                       | 150          | 259           | —                         | — | — | —  | —        | —         | 109            | 150          | 259           |       |
| Anos<br>Âns                                | 1                         | 171          | 157           | 328                       | — | — | —  | —        | —         | 171            | 157          | 328           |       |
|  | 2                         | 223          | 211           | 434                       | — | — | —  | —        | —         | 223            | 211          | 434           |       |
|  | 3                         | 229          | 215           | 444                       | — | — | —  | —        | —         | 229            | 215          | 444           |       |
|  | 4                         | 150          | 185           | 335                       | — | — | —  | —        | —         | 150            | 185          | 335           |       |
|  | 5                         | 219          | 187           | 406                       | — | — | —  | —        | —         | 219            | 187          | 406           |       |
|  | 6                         | 213          | 206           | 419                       | — | — | —  | —        | —         | 213            | 206          | 419           |       |
|  | 7                         | 226          | 204           | 430                       | — | — | —  | —        | —         | 226            | 204          | 430           |       |
|  | 8                         | 222          | 188           | 410                       | — | — | —  | —        | —         | 222            | 188          | 410           |       |
|  | 9                         | 174          | 150           | 324                       | — | — | —  | —        | —         | 174            | 150          | 324           |       |
|  | 10 a 14                   | 768          | 748           | 1 516                     | — | — | —  | —        | —         | 768            | 748          | 1 516         |       |
|  | 15 a 20                   | 701          | 783           | 1 484                     | — | — | —  | —        | —         | 701            | 783          | 1 484         |       |
|  | 21 a 24                   | 403          | 430           | 833                       | — | — | —  | 3        | 1         | 4              | 406          | 431           | 837   |
|  | 25 a 29                   | 452          | 495           | 947                       | — | — | —  | 1        | 1         | 2              | 453          | 496           | 949   |
|  | 30 a 39                   | 570          | 612           | 1 182                     | — | — | —  | 1        | —         | 1              | 571          | 612           | 1 183 |
|  | 40 a 49                   | 272          | 270           | 542                       | — | — | —  | —        | —         | —              | 272          | 270           | 542   |
|  | 50 a 59                   | 256          | 268           | 524                       | — | — | —  | —        | —         | —              | 256          | 268           | 524   |
|  | 60 a 69                   | 174          | 180           | 354                       | — | — | —  | 1        | —         | 1              | 175          | 180           | 355   |
|  | 70 a 79                   | 63           | 85            | 148                       | — | — | —  | —        | —         | —              | 63           | 85            | 148   |
|  | 80 a 89                   | 41           | 38            | 79                        | — | — | —  | —        | —         | —              | 41           | 38            | 79    |
| 90 a 99                                    | 2                         | 4            | 6             | —                         | — | — | —  | —        | —         | 2              | 4            | 6             |       |
| 100 e +                                    | —                         | —            | —             | —                         | — | — | —  | —        | —         | —              | —            | —             |       |
| Idade ignorada<br>Âge inconnu              | —                         | —            | —             | —                         | — | — | 2  | 4        | 6         | 2              | 4            | 6             |       |
| <b>TOTAL GERAL</b><br><b>TOTAL GÉNÉRAL</b> | <b>5 646</b>              | <b>5 773</b> | <b>11 419</b> | —                         | — | — | <b>8</b>   | <b>6</b> | <b>14</b> | <b>5 654</b>   | <b>5 779</b> | <b>11 433</b> |       |

CONVENÇÃO  
CONVENTION

Homens  
Hommes } H

Mulheres  
Femmes } M

Total  
Total } T

População do Município de Brejo dos Santos, Estado do Ceará, segundo  
o sexo, a idade e a nacionalidade

Population du Municipio de Brejo dos Santos, de l'État de Ceará d'après  
le sexe, l'âge et la nationalité

| IDADE<br>ÂGE                               | Brazileiros<br>Brésiliens |              |              | Estrangeiros<br>Étrangers |   |   | Nacionalidade<br>ignorada<br>Nationalité<br>inconnue |   |   | Total<br>Total |              |              |
|--|---------------------------|--------------|--------------|---------------------------|---|---|--|---|---|----------------|--------------|--------------|
|  | H                         | M            | T            | H                         | M | T | H  | M | T | H              | M            | T            |
| Dias<br>Jours                              | 5                         | 6            | 11           | —                         | — | — | —  | — | — | 5              | 6            | 11           |
| Mezes<br>Mois                              | 75                        | 77           | 152          | —                         | — | — | —  | — | — | 75             | 77           | 152          |
| 1  | 49                        | 74           | 123          | —                         | — | — | —  | — | — | 49             | 74           | 123          |
| 2..  | 92                        | 74           | 166          | —                         | — | — | —  | — | — | 92             | 74           | 166          |
| 3  | 106                       | 104          | 210          | —                         | — | — | —  | — | — | 106            | 104          | 210          |
| 4  | 77                        | 81           | 158          | —                         | — | — | —  | — | — | 77             | 81           | 158          |
| 5  | 101                       | 109          | 210          | —                         | — | — | —  | — | — | 101            | 109          | 210          |
| 6  | 97                        | 95           | 192          | —                         | — | — | —  | — | — | 97             | 95           | 192          |
| 7  | 93                        | 99           | 192          | —                         | — | — | —  | — | — | 93             | 99           | 192          |
| 8  | 107                       | 120          | 227          | —                         | — | — | —  | — | — | 107            | 120          | 227          |
| 9  | 62                        | 58           | 120          | —                         | — | — | —  | — | — | 62             | 58           | 120          |
| 10 a 14                                    | 410                       | 383          | 793          | —                         | — | — | —  | — | — | 410            | 383          | 793          |
| Annos<br>Ans                               | 15 a 20                   | 331          | 438          | 769                       | — | — | —  | — | — | 331            | 438          | 769          |
| 21 a 24                                    | 157                       | 220          | 377          | —                         | — | — | —  | — | — | 157            | 220          | 377          |
| 25 a 29                                    | 228                       | 279          | 507          | —                         | — | — | —  | — | — | 228            | 279          | 507          |
| 30 a 39                                    | 310                       | 314          | 624          | —                         | — | — | —  | — | — | 310            | 314          | 624          |
| 40 a 49                                    | 156                       | 186          | 342          | —                         | — | — | —  | — | — | 156            | 186          | 342          |
| 50 a 59                                    | 109                       | 141          | 250          | —                         | — | — | —  | — | — | 109            | 141          | 250          |
| 60 a 69                                    | 55                        | 70           | 125          | —                         | — | — | —  | — | — | 55             | 70           | 125          |
| 70 a 79                                    | 17                        | 28           | 45           | —                         | — | — | —  | — | — | 17             | 28           | 45           |
| 80 a 89                                    | 6                         | 7            | 13           | —                         | — | — | —  | — | — | 6              | 7            | 13           |
| 90 a 99                                    | 1                         | 3            | 4            | —                         | — | — | —  | — | — | 1              | 3            | 4            |
| 100 e +                                    | —                         | —            | —            | —                         | — | — | —  | — | — | —              | —            | —            |
| Idade ignorada<br>Âge inconnu              | 4                         | 3            | 7            | —                         | — | — | —  | — | — | 4              | 3            | 7            |
| <b>TOTAL GERAL</b><br><b>TOTAL GÉNÉRAL</b> | <b>2 648</b>              | <b>2 969</b> | <b>5 617</b> | —                         | — | — | —  | — | — | <b>2 648</b>   | <b>2 969</b> | <b>5 617</b> |

CONVENÇÃO  
CONVENTION

{ Homens  
Hommes } H

{ Mulheres  
Femmes } M

{ Total  
Total } T

**População do Município de Cachoeira, Estado do Ceará, segundo o sexo,  
a idade e a nacionalidade**

Population du Municipie de Cachoeira, de l'État de Ceará, d'après  
le sexe, l'âge et la nationalité

| IDADE<br>ÂGE                               | Brazileiros<br>Brésiliens |              |              | Estrangeiros<br>Étrangers |   |   | Nacionalidade<br>ignorada<br>Nationalité<br>inconnue |   |     | Total<br>Total |              |              |
|--|---------------------------|--------------|--------------|---------------------------|---|---|--|---|-----|----------------|--------------|--------------|
|  | H                         | M            | T            | H                         | M | T | H  | M | T   | H              | M            | T            |
| Dias<br>Jours                              | 7                         | 11           | 18           | —                         | — | — | —  | — | —   | 7              | 11           | 18           |
| Mezes<br>Mois                              | 109                       | 92           | 201          | —                         | — | — | —  | — | —   | 109            | 92           | 201          |
| Anos<br>Ans                                | { 1                       | 111          | 109          | 220                       | — | — | —  | — | —   | 111            | 109          | 220          |
|  | 2                         | 144          | 160          | 304                       | — | — | —  | — | —   | 144            | 160          | 304          |
|  | 3                         | 156          | 127          | 283                       | — | — | —  | — | —   | 156            | 127          | 283          |
|  | 4                         | 86           | 88           | 174                       | — | — | —  | — | —   | 86             | 88           | 174          |
|  | 5                         | 96           | 90           | 186                       | — | — | —  | — | —   | 96             | 90           | 186          |
|  | 6                         | 99           | 127          | 226                       | — | — | —  | — | —   | 99             | 127          | 226          |
|  | 7                         | 148          | 128          | 276                       | — | — | —  | — | —   | 148            | 128          | 276          |
|  | 8                         | 138          | 136          | 274                       | — | — | —  | — | —   | 138            | 136          | 274          |
|  | 9                         | 111          | 90           | 201                       | — | — | —  | — | —   | 111            | 90           | 201          |
|  | 10 a 14                   | 570          | 523          | 1 093                     | — | — | —  | — | —   | 570            | 523          | 1 093        |
|  | 15 a 20                   | 565          | 579          | 1 144                     | — | — | —  | — | —   | 565            | 579          | 1 144        |
|  | 21 a 24                   | 385          | 436          | 821                       | — | — | —  | — | —   | 385            | 436          | 821          |
|  | 25 a 29                   | 427          | 463          | 890                       | — | — | —  | — | —   | 427            | 463          | 890          |
| 30 a 39                                    | 520                       | 602          | 1 122        | —                         | — | — | —  | — | 520 | 602            | 1 122        |              |
| 40 a 49                                    | 244                       | 324          | 568          | —                         | — | — | —  | — | 244 | 324            | 568          |              |
| 50 a 59                                    | 217                       | 265          | 482          | —                         | — | — | —  | — | 217 | 265            | 482          |              |
| 60 a 69                                    | 139                       | 120          | 259          | —                         | — | — | —  | — | 139 | 120            | 259          |              |
| 70 a 79                                    | 64                        | 75           | 139          | —                         | — | — | —  | — | 64  | 75             | 139          |              |
| 80 a 89                                    | 18                        | 19           | 37           | —                         | — | — | —  | — | 18  | 19             | 37           |              |
| 90 a 99                                    | 2                         | 3            | 5            | —                         | — | — | —  | — | 2   | 3              | 5            |              |
| { 100 e +                                  | —                         | 1            | 1            | —                         | — | — | —  | — | —   | 1              | 1            |              |
| Idade ignorada<br>Âge inconnu              | —                         | 2            | 2            | —                         | — | — | —  | — | —   | 2              | 2            |              |
| <b>TOTAL GERAL</b><br><b>TOTAL GÉNÉRAL</b> | <b>4 356</b>              | <b>4 570</b> | <b>8 926</b> | —                         | — | — | —  | — | —   | <b>4 356</b>   | <b>4 570</b> | <b>8 926</b> |

CONVENÇÃO  
CONVENTION

Homens  
Hommes } H

Mulheres  
Femmes } M

Total  
Total } T

População do Município de Camocim, Estado de Ceará, segundo o sexo,  
a idade e a nacionalidade

Population du Municip de Camocim, de l'État de Ceará, d'après le sexe,  
l'âge et la nationalité

| IDADE<br>ÂGE                               | Brazileiros<br>Brésiliens |              |               | Estrangeiros<br>Étrangeis |          |           | Nacionalidade<br>ignorada<br>Nationalité<br>inconnue |          |          | Total<br>Total |              |               |
|--|---------------------------|--------------|---------------|---------------------------|----------|-----------|--|----------|----------|----------------|--------------|---------------|
|  | H                         | M            | T             | H                         | M        | T         | H  | M        | T        | H              | M            | T             |
| Dias<br>Jours                              | 8                         | 4            | 12            | —                         | —        | —         | —  | —        | —        | 8              | 4            | 12            |
| Mezes<br>Mois                              | 156                       | 158          | 314           | —                         | —        | —         | —  | —        | —        | 156            | 158          | 314           |
| 1  | 252                       | 253          | 505           | —                         | —        | —         | —  | —        | —        | 252            | 253          | 505           |
| 2  | 287                       | 262          | 549           | —                         | —        | —         | —  | —        | —        | 287            | 262          | 549           |
| 3  | 278                       | 250          | 528           | —                         | —        | —         | —  | —        | —        | 278            | 250          | 528           |
| 4  | 235                       | 247          | 482           | —                         | —        | —         | —  | —        | —        | 235            | 247          | 482           |
| 5  | 285                       | 243          | 528           | —                         | —        | —         | —  | —        | —        | 285            | 243          | 528           |
| 6  | 286                       | 232          | 518           | —                         | —        | —         | —  | —        | —        | 286            | 232          | 518           |
| 7  | 299                       | 270          | 569           | —                         | —        | —         | —  | —        | —        | 299            | 270          | 569           |
| 8  | 341                       | 279          | 620           | —                         | —        | —         | —  | —        | —        | 341            | 279          | 620           |
| 9  | 205                       | 206          | 411           | —                         | —        | —         | —  | —        | —        | 205            | 206          | 411           |
| 10 a 14                                    | 1 175                     | 1 116        | 2 291         | —                         | —        | —         | —  | —        | —        | 1 175          | 1 116        | 2 291         |
| Annos<br>Ans                               | 15 a 20                   | 1 074        | 1 421         | 2 495                     | 2        | 1         | 3  | —        | —        | 1 076          | 1 422        | 2 498         |
| 21 a 24                                    | 532                       | 721          | 1 253         | —                         | —        | —         | —  | —        | —        | 532            | 721          | 1 253         |
| 25 a 29                                    | 576                       | 851          | 1 427         | 3                         | —        | —         | 3  | —        | —        | 579            | 851          | 1 430         |
| 30 a 39                                    | 1 003                     | 1 050        | 2 053         | 4                         | 2        | —         | 6  | —        | —        | 1 007          | 1 052        | 2 059         |
| 40 a 49                                    | 485                       | 574          | 1 059         | 5                         | —        | —         | 5  | —        | —        | 490            | 574          | 1 064         |
| 50 a 59                                    | 353                       | 437          | 790           | 1                         | —        | —         | 1  | —        | —        | 354            | 437          | 791           |
| 60 a 69                                    | 270                       | 237          | 507           | 1                         | —        | —         | 1  | —        | —        | 271            | 237          | 508           |
| 70 a 79                                    | 104                       | 115          | 219           | —                         | —        | —         | —  | —        | —        | 104            | 115          | 219           |
| 80 a 89                                    | 20                        | 34           | 54            | —                         | —        | —         | —  | —        | —        | 20             | 34           | 54            |
| 90 a 99                                    | 4                         | 10           | 14            | —                         | —        | —         | —  | —        | —        | 4              | 10           | 14            |
| 100 e +                                    | 1                         | 2            | 3             | —                         | —        | —         | —  | —        | —        | 1              | 2            | 3             |
| Idade ignorada<br>Âge inconnu              | 30                        | 20           | 50            | —                         | —        | —         | 1  | —        | 1        | 31             | 20           | 51            |
| <b>TOTAL GERAL</b><br><b>TOTAL GÉNÉRAL</b> | <b>8 259</b>              | <b>8 992</b> | <b>17 251</b> | <b>16</b>                 | <b>3</b> | <b>19</b> | <b>1</b>   | <b>—</b> | <b>1</b> | <b>8 276</b>   | <b>8 995</b> | <b>17 271</b> |

CONVENÇÃO }  
 CONVENTION }  
 Homens } H  
 Hommes }  
 Mulheres } M  
 Femmes }  
 Total } T  
 Total }

**População do Município de Campo Grande, Estado do Ceará, segundo o sexo, a idade e a nacionalidade**

Population du Municipie de Campo Grande de l'État de Ceará, d'après le sexe, l'âge et la nationalité

| IDADE<br>ÂGE                               | Brazileiros<br>Brésiliens |              |               | Estrangeiros<br>Étrangers |   |   | Nacionalidade<br>ignorada<br>Nationalité<br>inconnue |          |          | Total<br>Total |              |               |
|--|---------------------------|--------------|---------------|---------------------------|---|---|--|----------|----------|----------------|--------------|---------------|
|  | H                         | M            | T             | H                         | M | T | H  | M        | T        | H              | M            | T             |
| Dias<br>Jours                              | 12                        | 12           | 24            | —                         | — | — | —  | —        | —        | 12             | 12           | 24            |
| Mezes<br>Mois                              | 170                       | 155          | 325           | —                         | — | — | 1  | —        | 1        | 171            | 155          | 326           |
| Anos<br>Ans                                | 1                         | 233          | 243           | 476                       | — | — | —  | —        | —        | 233            | 243          | 476           |
|  | 2                         | 295          | 317           | 612                       | — | — | —  | —        | —        | 295            | 317          | 612           |
|  | 3                         | 300          | 322           | 622                       | — | — | —  | —        | —        | 300            | 322          | 622           |
|  | 4                         | 267          | 307           | 574                       | — | — | —  | —        | —        | 267            | 307          | 574           |
|  | 5                         | 293          | 316           | 609                       | — | — | —  | —        | —        | 293            | 316          | 609           |
|  | 6                         | 315          | 317           | 632                       | — | — | —  | —        | —        | 315            | 317          | 632           |
|  | 7                         | 317          | 370           | 687                       | — | — | —  | —        | —        | 317            | 370          | 687           |
|  | 8                         | 388          | 363           | 751                       | — | — | —  | —        | —        | 388            | 363          | 751           |
|  | 9                         | 162          | 190           | 352                       | — | — | —  | —        | —        | 162            | 190          | 352           |
|  | 10 a 14                   | 1 298        | 1 312         | 2 610                     | — | — | —  | —        | —        | 1 298          | 1 312        | 2 610         |
|  | 15 a 20                   | 1 164        | 1 393         | 2 557                     | — | — | —  | —        | —        | 1 164          | 1 393        | 2 557         |
|  | 21 a 24                   | 480          | 602           | 1 082                     | — | — | —  | —        | —        | 480            | 602          | 1 082         |
|  | 25 a 29                   | 696          | 794           | 1 490                     | — | — | —  | —        | —        | 696            | 794          | 1 490         |
| 30 a 39                                    | 916                       | 884          | 1 800         | —                         | — | — | —  | —        | 916      | 884            | 1 800        |               |
| 40 a 49                                    | 524                       | 570          | 1 094         | —                         | — | — | —  | —        | 524      | 570            | 1 094        |               |
| 50 a 59                                    | 386                       | 397          | 783           | —                         | — | — | —  | —        | 386      | 397            | 783          |               |
| 60 a 69                                    | 246                       | 248          | 494           | —                         | — | — | —  | —        | 246      | 248            | 494          |               |
| 70 a 79                                    | 107                       | 111          | 218           | —                         | — | — | —  | —        | 107      | 111            | 218          |               |
| 80 a 89                                    | 25                        | 32           | 57            | —                         | — | — | —  | —        | 25       | 32             | 57           |               |
| 90 a 99                                    | 4                         | 9            | 13            | —                         | — | — | —  | —        | 4        | 9              | 13           |               |
| 100 e +                                    | —                         | 1            | 1             | —                         | — | — | —  | —        | —        | 1              | 1            |               |
| Idade ignorada<br>Âge inconnu              | 5                         | 8            | 13            | —                         | — | — | 3  | 2        | 5        | 8              | 10           | 18            |
| <b>TOTAL GERAL</b><br><b>TOTAL GÉNÉRAL</b> | <b>8 603</b>              | <b>9 273</b> | <b>17 876</b> | —                         | — | — | <b>4</b>   | <b>2</b> | <b>6</b> | <b>8 607</b>   | <b>9 275</b> | <b>17 882</b> |

CONVENÇÃO  
CONVENTION

{ Homens  
Hommes } H

{ Mulheres  
Femmes } M

{ Total  
Total } T

População do Município de Campos Salles, Estado do Ceará, segundo  
o sexo, a idade e a nacionalidade

Population du Municipie de Campos Salles, de l'État de Ceará, d'après  
le sexe, l'âge et la nationalité

| IDADE<br>ÂGE                               | Brazileiros<br>Brésiliens |              |              | Estrangeiros<br>Étrangers |          |          | Nacionalidade<br>ignorada<br>Nationalité<br>inconnue |            |              | Total<br>Total |              |       |
|--|---------------------------|--------------|--------------|---------------------------|----------|----------|--|------------|--------------|----------------|--------------|-------|
|  | H                         | M            | T            | H                         | M        | T        | H  | M          | T            | H              | M            | T     |
| Dias<br>Jours                              | 6                         | 5            | 11           | —                         | —        | —        | —  | —          | —            | 6              | 5            | 11    |
| Mezes<br>Mois                              | 107                       | 126          | 233          | —                         | —        | —        | —  | —          | —            | 107            | 126          | 233   |
| Anos<br>Ans                                | 1                         | 85           | 124          | 209                       | —        | —        | —  | —          | —            | 85             | 124          | 209   |
|  | 2                         | 164          | 161          | 325                       | —        | —        | —  | —          | —            | 164            | 161          | 325   |
|  | 3                         | 195          | 182          | 377                       | —        | —        | —  | —          | —            | 195            | 182          | 377   |
|  | 4                         | 153          | 141          | 294                       | —        | —        | —  | —          | —            | 153            | 141          | 294   |
|  | 5                         | 161          | 204          | 365                       | —        | —        | —  | —          | —            | 161            | 204          | 365   |
|  | 6                         | 161          | 169          | 330                       | —        | —        | —  | —          | —            | 161            | 169          | 330   |
|  | 7                         | 146          | 150          | 296                       | —        | —        | —  | —          | —            | 146            | 150          | 296   |
|  | 8                         | 192          | 179          | 371                       | —        | —        | —  | —          | —            | 192            | 179          | 371   |
|  | 9                         | 137          | 133          | 270                       | —        | —        | —  | —          | —            | 137            | 133          | 270   |
|  | 10 a 14                   | 663          | 644          | 1 307                     | —        | —        | —  | —          | 1 1          | 663            | 645          | 1 308 |
|  | 15 a 20                   | 554          | 678          | 1 232                     | —        | —        | —  | —          | —            | 554            | 678          | 1 232 |
|  | 21 a 24                   | 293          | 337          | 630                       | —        | —        | —  | —          | —            | 293            | 337          | 630   |
|  | 25 a 29                   | 330          | 392          | 722                       | 1        | —        | 1  | —          | —            | 331            | 392          | 723   |
|  | 30 a 39                   | 517          | 474          | 991                       | —        | —        | —  | —          | —            | 517            | 474          | 991   |
| 40 a 49                                    | 237                       | 284          | 521          | 2                         | —        | 2        | —  | —          | 239          | 284            | 523          |       |
| 50 a 59                                    | 222                       | 178          | 400          | 1                         | —        | 1        | —  | —          | 223          | 178            | 401          |       |
| 60 a 69                                    | 78                        | 85           | 163          | —                         | 1        | 1        | —  | —          | 78           | 89             | 167          |       |
| 70 a 79                                    | 24                        | 38           | 62           | —                         | —        | —        | —  | —          | 24           | 38             | 62           |       |
| 80 a 89                                    | 4                         | 12           | 16           | —                         | —        | —        | —  | —          | 4            | 12             | 16           |       |
| 90 a 99                                    | —                         | 3            | 3            | —                         | —        | —        | —  | —          | —            | 3              | 3            |       |
| 100 e +                                    | —                         | 1            | 1            | —                         | —        | —        | —  | —          | —            | 1              | 1            |       |
| Idade ignorada<br>Âge inconnu              | 2                         | 2            | 4            | —                         | —        | —        | —  | —          | 2            | 2              | 4            |       |
| <b>TOTAL GERAL</b><br><b>TOTAL GÉNÉRAL</b> | <b>4 431</b>              | <b>4 705</b> | <b>9 136</b> | <b>4</b>                  | <b>1</b> | <b>5</b> | <b>—</b>   | <b>1 1</b> | <b>4 435</b> | <b>4 707</b>   | <b>9 142</b> |       |



CONVENÇÃO  
CONVENTION

Homens  
Hommes } H

Mulheres  
Femmes } M

Total  
Total } T

**População do Município de Canindé, Estado do Ceará, segundo o sexo, a idade e a nacionalidade**

Population du Muncipe de Canindé, de l'État de Ceará, d'après le sexe, l'âge et la nationalité

| IDADE<br>ÂGE                               | Brazileiros<br>Brésiliens |              |               | Estrangeiros<br>Étrangers |          |           | Nacionalidade<br>ignorada<br>Nationalité<br>inconnue |          |           | Total<br>Total |              |               |
|--|---------------------------|--------------|---------------|---------------------------|----------|-----------|--|----------|-----------|----------------|--------------|---------------|
|  | H                         | M            | T             | H                         | M        | T         | H  | M        | T         | H              | M            | T             |
| Dias<br>Jours                              | 12                        | 7            | 19            | —                         | —        | —         | —  | —        | —         | 12             | 7            | 19            |
| Mezes<br>Mois                              | 117                       | 119          | 236           | —                         | —        | —         | —  | —        | —         | 117            | 119          | 236           |
| 1  | 179                       | 148          | 327           | —                         | —        | —         | —  | —        | —         | 179            | 148          | 327           |
| 2  | 228                       | 217          | 445           | —                         | —        | —         | —  | —        | —         | 228            | 217          | 445           |
| 3  | 241                       | 239          | 480           | —                         | —        | —         | —  | —        | —         | 241            | 239          | 480           |
| 4  | 189                       | 178          | 367           | —                         | —        | —         | —  | —        | —         | 189            | 178          | 367           |
| 5  | 236                       | 195          | 431           | —                         | —        | —         | —  | —        | —         | 236            | 195          | 431           |
| 6  | 249                       | 220          | 469           | —                         | —        | —         | —  | —        | —         | 249            | 220          | 469           |
| 7  | 245                       | 250          | 495           | —                         | —        | —         | —  | —        | —         | 245            | 250          | 495           |
| 8  | 259                       | 192          | 451           | —                         | —        | —         | —  | —        | —         | 259            | 192          | 451           |
| 9  | 180                       | 189          | 369           | —                         | —        | —         | —  | —        | —         | 180            | 189          | 369           |
| 10 a 14                                    | 1 003                     | 986          | 1 989         | —                         | —        | —         | 1  | 1        | 2         | 1 004          | 987          | 1 991         |
| 15 a 20                                    | 967                       | 1 057        | 2 024         | —                         | —        | —         | 2  | 2        | 4         | 969            | 1 059        | 2 028         |
| 21 a 24                                    | 496                       | 555          | 1 051         | —                         | 2        | 2         | 1  | —        | 1         | 497            | 557          | 1 054         |
| 25 a 29                                    | 561                       | 648          | 1 209         | —                         | —        | —         | —  | —        | —         | 561            | 648          | 1 209         |
| 30 a 39                                    | 779                       | 824          | 1 603         | 4                         | 1        | 5         | —  | —        | —         | 783            | 825          | 1 608         |
| 40 a 49                                    | 412                       | 470          | 882           | 3                         | —        | 3         | —  | —        | —         | 415            | 470          | 885           |
| 50 a 59                                    | 415                       | 419          | 834           | 1                         | —        | 1         | 1  | 1        | 2         | 417            | 420          | 837           |
| 60 a 69                                    | 258                       | 247          | 505           | 1                         | —        | 1         | —  | —        | —         | 259            | 247          | 506           |
| 70 a 79                                    | 123                       | 110          | 233           | —                         | —        | —         | —  | —        | —         | 123            | 110          | 233           |
| 80 a 89                                    | 36                        | 51           | 87            | —                         | —        | —         | —  | —        | —         | 36             | 51           | 87            |
| 90 a 99                                    | 7                         | 10           | 17            | —                         | —        | —         | —  | —        | —         | 7              | 10           | 17            |
| 100 e +                                    | 2                         | —            | 2             | —                         | —        | —         | —  | —        | —         | 2              | —            | 2             |
| Idade ignorada<br>Âge inconnu              | 25                        | 28           | 53            | —                         | —        | —         | 4  | 1        | 5         | 29             | 29           | 58            |
| <b>TOTAL GERAL</b><br><b>TOTAL GÉNÉRAL</b> | <b>7 219</b>              | <b>7 359</b> | <b>14 578</b> | <b>9</b>                  | <b>3</b> | <b>12</b> | <b>9</b>   | <b>5</b> | <b>14</b> | <b>7 237</b>   | <b>7 367</b> | <b>14 604</b> |

CONVENÇÃO  
CONVENTION

|                    |   |   |
|--------------------|---|---|
| Homens<br>Hommes   | } | H |
| Mulheres<br>Femmes |   |   |
| Total<br>Total     | } | T |
|                    |   |   |

**População do Município de Caridade, Estado do Ceará, segundo o sexo,  
a idade e a nacionalidade**

Population du Municipè de Caridade, de l'État de Ceará, d'après le sexe,  
l'âge et la nationalité

| IDADE<br>ÂGE                               | Brazileiros<br>Brésiliens |              |              | Estrangeiros<br>Étrangers |   |   | Nacionalidade<br>ignorada<br>Nationalité<br>inconnue |   |          | Total<br>Total |              |              |
|--|---------------------------|--------------|--------------|---------------------------|---|---|--|---|----------|----------------|--------------|--------------|
|  | H                         | M            | T            | H                         | M | T | H  | M | T        | H              | M            | T            |
|  | Dias<br>Jours             | 1            | 3            | 4                         | — | — | —  | — | —        | —              | 1            | 3            |
| Mezes<br>Mois                              | 31                        | 40           | 71           | —                         | — | — | —  | — | —        | 31             | 40           | 71           |
| Anos<br>Ans                                | 1                         | 42           | 43           | 85                        | — | — | —  | — | —        | 42             | 43           | 85           |
|  | 2                         | 62           | 61           | 123                       | — | — | —  | — | —        | 62             | 61           | 123          |
|  | 3                         | 67           | 72           | 139                       | — | — | —  | — | —        | 67             | 72           | 139          |
|  | 4                         | 30           | 47           | 77                        | — | — | —  | — | —        | 30             | 47           | 77           |
|  | 5                         | 43           | 48           | 91                        | — | — | —  | — | —        | 43             | 48           | 91           |
|  | 6                         | 54           | 64           | 118                       | — | — | —  | — | —        | 54             | 64           | 118          |
|  | 7                         | 55           | 68           | 123                       | — | — | —  | — | —        | 55             | 68           | 123          |
|  | 8                         | 61           | 66           | 127                       | — | — | —  | — | —        | 61             | 66           | 127          |
|  | 9                         | 46           | 42           | 88                        | — | — | —  | — | —        | 46             | 42           | 88           |
|  | 10 a 14                   | 191          | 239          | 430                       | — | — | —  | — | —        | 191            | 239          | 430          |
| 15 a 20                                    | 211                       | 223          | 434          | —                         | — | — | —  | — | 211      | 223            | 434          |              |
| 21 a 24                                    | 104                       | 151          | 255          | —                         | — | — | —  | — | 104      | 151            | 255          |              |
| 25 a 29                                    | 120                       | 145          | 265          | —                         | — | — | —  | — | 120      | 145            | 265          |              |
| 30 a 39                                    | 181                       | 194          | 375          | —                         | — | — | —  | — | 181      | 194            | 375          |              |
| 40 a 49                                    | 98                        | 127          | 225          | —                         | — | — | —  | — | 98       | 127            | 225          |              |
| 50 a 59                                    | 85                        | 103          | 188          | —                         | — | — | —  | — | 85       | 103            | 188          |              |
| 60 a 69                                    | 68                        | 58           | 126          | —                         | — | — | —  | — | 68       | 58             | 126          |              |
| 70 a 79                                    | 31                        | 40           | 71           | —                         | — | — | —  | — | 31       | 40             | 71           |              |
| 80 a 89                                    | 6                         | 11           | 17           | —                         | — | — | —  | — | 6        | 11             | 17           |              |
| 90 a 99                                    | 1                         | —            | 1            | —                         | — | — | —  | — | 1        | —              | 1            |              |
| 100 e +                                    | —                         | —            | —            | —                         | — | — | —  | — | —        | —              | —            |              |
| Idade ignorada<br>Âge inconnu              | 2                         | 2            | 4            | —                         | — | — | 2  | — | 2        | 4              | 2            | 6            |
| <b>TOTAL GERAL</b><br><b>TOTAL GÉNÉRAL</b> | <b>1 590</b>              | <b>1 847</b> | <b>3 437</b> | —                         | — | — | <b>2</b>   | — | <b>2</b> | <b>1 592</b>   | <b>1 847</b> | <b>3 439</b> |

CONVENÇÃO  
CONVENTION

Homens } H  
Hommes }  
Mulheres } M  
Femmes }  
Total } T  
Total }

**População do Município de Cascavel, Estado do Ceará, segundo o sexo, a idade e a nacionalidade**

Population du Municipie de Cascavel, de l'État de Ceará, d'après le sexe, l'âge et la nationalité

| IDADE<br>ÂGE                               | Brazileiros<br>Brésiliens |               |               | Estrangeiros<br>Étrangers |          |           | Nacionalidade<br>ignorada<br>Nationalité<br>inconnue |           |           | Total<br>Total |               |               |       |
|--|---------------------------|---------------|---------------|---------------------------|----------|-----------|--|-----------|-----------|----------------|---------------|---------------|-------|
|  | H                         | M             | T             | H                         | M        | T         | H  | M         | T         | H              | M             | T             |       |
| Dias<br>Jours                              | 23                        | 22            | 45            | —                         | —        | —         | —  | —         | —         | 23             | 22            | 45            |       |
| Mezes<br>Mois                              | 337                       | 352           | 689           | —                         | —        | —         | —  | —         | —         | 337            | 352           | 689           |       |
| Annos<br>Ans                               | 1                         | 297           | 344           | 641                       | —        | —         | —  | —         | —         | 297            | 344           | 641           |       |
|  | 2                         | 454           | 479           | 933                       | —        | —         | —  | 1         | 1         | 454            | 480           | 934           |       |
|  | 3                         | 467           | 461           | 928                       | —        | —         | —  | 1         | 1         | 468            | 462           | 930           |       |
|  | 4                         | 376           | 441           | 817                       | —        | —         | —  | —         | —         | 376            | 441           | 817           |       |
|  | 5                         | 407           | 455           | 862                       | —        | —         | —  | 1         | 1         | 408            | 456           | 864           |       |
|  | 6                         | 439           | 406           | 845                       | —        | —         | —  | —         | —         | 439            | 406           | 845           |       |
|  | 7                         | 447           | 433           | 880                       | —        | —         | —  | —         | —         | 447            | 433           | 880           |       |
|  | 8                         | 409           | 394           | 803                       | —        | —         | —  | —         | 1         | 1              | 409           | 395           | 804   |
|  | 9                         | 304           | 294           | 598                       | —        | —         | —  | —         | —         | 304            | 294           | 598           |       |
|  | 10 a 14                   | 1 517         | 1 434         | 2 951                     | —        | —         | —  | —         | —         | 1 517          | 1 434         | 2 951         |       |
| 15 a 20                                    | 1 836                     | 1 987         | 3 823         | —                         | —        | —         | —  | —         | 1 836     | 1 987          | 3 823         |               |       |
| 21 a 24                                    | 930                       | 946           | 1 876         | 2                         | —        | —         | 2  | —         | 1         | 1              | 932           | 947           | 1 879 |
| 25 a 29                                    | 988                       | 1 119         | 2 107         | 4                         | —        | —         | 4  | —         | 1         | 1              | 992           | 1 120         | 2 112 |
| 30 a 39                                    | 1 222                     | 1 434         | 2 656         | —                         | 1        | —         | 1  | 1         | —         | 1              | 1 223         | 1 435         | 2 658 |
| 40 a 49                                    | 826                       | 929           | 1 755         | 2                         | —        | —         | 2  | 1         | —         | 1              | 829           | 929           | 1 758 |
| 50 a 59                                    | 662                       | 690           | 1 352         | 1                         | —        | —         | 1  | —         | 1         | 1              | 663           | 691           | 1 354 |
| 60 a 69                                    | 409                       | 388           | 797           | —                         | —        | —         | —  | —         | —         | —              | 409           | 388           | 797   |
| 70 a 79                                    | 204                       | 194           | 398           | —                         | —        | —         | —  | —         | —         | —              | 204           | 194           | 398   |
| 80 a 89                                    | 62                        | 77            | 139           | —                         | —        | —         | —  | —         | —         | —              | 62            | 77            | 139   |
| 90 a 99                                    | 10                        | 12            | 22            | —                         | —        | —         | —  | —         | —         | —              | 10            | 12            | 22    |
| 100 e +                                    | 3                         | 3             | 6             | —                         | —        | —         | —  | —         | —         | —              | 3             | 3             | 6     |
| Idade ignorada<br>Âge inconnu              | 37                        | 42            | 79            | —                         | —        | —         | —  | 11        | 7         | 18             | 48            | 49            | 97    |
| <b>TOTAL GERAL</b><br><b>TOTAL GÉNÉRAL</b> | <b>12 666</b>             | <b>13 336</b> | <b>26 002</b> | <b>9</b>                  | <b>1</b> | <b>10</b> | <b>15</b>  | <b>14</b> | <b>29</b> | <b>12 690</b>  | <b>13 351</b> | <b>26 041</b> |       |

CONVENÇÃO  
CONVENTION

Homens  
Hommes } H

Mulheres  
Femmes } M

Total  
Total } T

População do Município de Coité, Estado do Ceará, segundo o sexo,  
a idade e a nacionalidade

Population du Município de Coité de l'État de Ceará, d'après le sexe,  
l'âge et la nationalité

| IDADE<br>ÂGE                  | Brazileiros<br>Brésiliens |       |       | Estrangeiros<br>Étrangers |   |   | Nacionalidade<br>ignorada<br>Nationalité<br>inconnue |   |   | Total<br>Total |       |       |
|-------------------------------|---------------------------|-------|-------|---------------------------|---|---|--|---|---|----------------|-------|-------|
|                               | H                         | M     | T     | H                         | M | T | H  | M | T | H              | M     | T     |
|                               | Dias<br>Jours             | 2     | 6     | 8                         | — | — | —  | — | — | —              | 2     | 6     |
| Mezes<br>Mois                 | 50                        | 54    | 101   | —                         | — | — | —  | — | — | 50             | 54    | 104   |
| 1                             | 87                        | 93    | 180   | —                         | — | — | —  | — | — | 87             | 93    | 180   |
| 2                             | 123                       | 120   | 243   | —                         | — | — | —  | — | — | 123            | 120   | 243   |
| 3                             | 102                       | 103   | 205   | —                         | — | — | —  | — | — | 102            | 103   | 205   |
| 4                             | 56                        | 77    | 133   | —                         | — | — | —  | — | — | 56             | 77    | 133   |
| 5                             | 91                        | 102   | 193   | —                         | — | — | —  | — | — | 91             | 102   | 193   |
| 6                             | 88                        | 86    | 174   | —                         | — | — | —  | — | — | 88             | 86    | 174   |
| 7                             | 124                       | 93    | 217   | —                         | — | — | —  | — | — | 124            | 93    | 217   |
| 8                             | 135                       | 117   | 252   | —                         | — | — | —  | — | — | 135            | 117   | 252   |
| 9                             | 72                        | 89    | 161   | —                         | — | — | —  | — | — | 72             | 89    | 161   |
| 10 a 14                       | 408                       | 429   | 837   | —                         | — | — | —  | — | — | 408            | 429   | 837   |
| Annos<br>Ans                  | 15 a 20                   | 366   | 482   | 848                       | — | — | —  | — | — | 366            | 482   | 848   |
| 21 a 24                       | 242                       | 352   | 594   | —                         | — | — | —  | — | — | 242            | 352   | 594   |
| 25 a 29                       | 259                       | 314   | 573   | —                         | — | — | —  | — | — | 259            | 314   | 573   |
| 30 a 39                       | 376                       | 390   | 766   | —                         | — | — | —  | — | — | 376            | 390   | 766   |
| 40 a 49                       | 200                       | 245   | 445   | —                         | — | — | —  | — | — | 200            | 245   | 445   |
| 50 a 59                       | 136                       | 134   | 270   | —                         | — | — | —  | — | — | 136            | 134   | 270   |
| 60 a 69                       | 112                       | 140   | 252   | —                         | — | — | —  | — | — | 112            | 140   | 252   |
| 70 a 79                       | 27                        | 28    | 55    | —                         | — | — | —  | — | — | 27             | 28    | 55    |
| 80 a 89                       | 6                         | 11    | 17    | —                         | — | — | —  | — | — | 6              | 11    | 17    |
| 90 a 99                       | 2                         | 5     | 7     | —                         | — | — | —  | — | — | 2              | 5     | 7     |
| 100 e +                       | —                         | 2     | 2     | —                         | — | — | —  | — | — | —              | 2     | 2     |
| Idade ignorada<br>Âge inconnu | 13                        | 4     | 17    | —                         | — | — | —  | — | — | 13             | 4     | 17    |
| TOTAL GERAL<br>TOTAL GÉNÉRAL  | 3 077                     | 3 476 | 6 553 | —                         | — | — | —  | — | — | 3 077          | 3 476 | 6 553 |

CONVENÇÃO  
CONVENTION

|                    |   |   |
|--------------------|---|---|
| Homens<br>Hommes   | } | H |
| Mulheres<br>Femmes |   |   |
| Total<br>Total     | } | T |

**População do Município de Crathéus, Estado do Ceará, segundo o sexo, a idade e a nacionalidade**

Population du Municipe de Crathéus, de l'État de Ceará, d'après le sexe, l'âge et la nationalité

| IDADE<br>ÂGE                               | Brazileiros<br>Brésiliens |              |               | Estrangeiros<br>Étrangers |          |          | Nacionalidade<br>ignorada<br>Nationalité<br>inconnue |           |           | Total<br>Total |              |               |
|--|---------------------------|--------------|---------------|---------------------------|----------|----------|--|-----------|-----------|----------------|--------------|---------------|
|  | H                         | M            | T             | H                         | M        | T        | H  | M         | T         | H              | M            | T             |
| Dias<br>Jours                              | 10                        | 11           | 21            | —                         | —        | —        | —  | —         | —         | 10             | 11           | 21            |
| Mezes<br>Mois                              | 173                       | 192          | 365           | —                         | —        | —        | —  | —         | —         | 173            | 192          | 365           |
| Anos<br>Ans                                | 1                         | 252          | 188           | 440                       | —        | —        | —  | —         | —         | 252            | 188          | 440           |
|  | 2                         | 358          | 328           | 686                       | —        | —        | —  | —         | —         | 358            | 328          | 686           |
|  | 3                         | 356          | 330           | 686                       | —        | —        | —  | —         | —         | 356            | 330          | 686           |
|  | 4                         | 282          | 255           | 537                       | —        | —        | —  | —         | —         | 282            | 255          | 537           |
|  | 5                         | 334          | 288           | 622                       | —        | —        | —  | —         | —         | 334            | 288          | 622           |
|  | 6                         | 354          | 297           | 651                       | —        | —        | —  | —         | —         | 354            | 297          | 651           |
|  | 7                         | 342          | 332           | 674                       | —        | —        | —  | —         | —         | 342            | 332          | 674           |
|  | 8                         | 370          | 316           | 686                       | —        | —        | —  | —         | —         | 370            | 316          | 686           |
|  | 9                         | 250          | 239           | 489                       | —        | —        | —  | —         | —         | 250            | 239          | 489           |
|  | 10 a 14                   | 1 223        | 1 211         | 2 434                     | —        | —        | —  | —         | —         | 1 223          | 1 211        | 2 434         |
|  | 15 a 20                   | 1 415        | 1 369         | 2 784                     | —        | —        | —  | —         | —         | 1 415          | 1 369        | 2 784         |
|  | 21 a 24                   | 647          | 684           | 1 331                     | 1        | —        | 1  | —         | —         | 648            | 684          | 1 332         |
|  | 25 a 29                   | 736          | 791           | 1 527                     | —        | —        | —  | —         | —         | 736            | 791          | 1 527         |
|  | 30 a 39                   | 973          | 944           | 1 917                     | —        | —        | —  | —         | —         | 973            | 944          | 1 917         |
| 40 a 49                                    | 528                       | 598          | 1 126         | 1                         | —        | 1        | —  | —         | 529       | 598            | 1 127        |               |
| 50 a 59                                    | 432                       | 387          | 819           | —                         | —        | —        | —  | —         | 432       | 387            | 819          |               |
| 60 a 69                                    | 217                       | 231          | 448           | —                         | —        | —        | —  | —         | 217       | 231            | 448          |               |
| 70 a 79                                    | 88                        | 73           | 161           | —                         | —        | —        | —  | —         | 88        | 73             | 161          |               |
| 80 a 89                                    | 28                        | 48           | 76            | —                         | —        | —        | —  | —         | 28        | 48             | 76           |               |
| 90 a 99                                    | 8                         | 5            | 13            | —                         | —        | —        | —  | —         | 8         | 5              | 13           |               |
| 100 e +                                    | —                         | —            | —             | —                         | —        | —        | —  | —         | —         | —              | —            |               |
| Idade ignorada<br>Âge inconnu              | 334                       | 28           | 362           | —                         | —        | —        | 9  | 10        | 19        | 343            | 38           | 381           |
| <b>TOTAL GERAL</b><br><b>TOTAL GÉNÉRAL</b> | <b>9 710</b>              | <b>9 145</b> | <b>18 855</b> | <b>2</b>                  | <b>—</b> | <b>2</b> | <b>9</b>   | <b>10</b> | <b>19</b> | <b>9 721</b>   | <b>9 155</b> | <b>18 876</b> |

CONVENÇÃO  
CONVENTIONHomens } H  
Hommes }  
Mulheres } M  
Femmes }  
Total } T  
Total }População do Município de Crato, Estado do Ceará, segundo o sexo,  
a idade e a nacionalidadePopulation du Municipè de Crato, de l'État de Ceará, d'après le sexe,  
l'âge et la nationalité

| IDADE<br>ÂGE                  | Brazileiros<br>Brésiliens |        |        | Estrangeiros<br>Étrangers |   |   | Nacionalidade<br>ignorada<br>Nationalité<br>inconnue |   |       | Total<br>Total |        |        |
|-------------------------------|---------------------------|--------|--------|---------------------------|---|---|--|---|-------|----------------|--------|--------|
|                               | H                         | M      | T      | H                         | M | T | H  | M | T     | H              | M      | T      |
| Dias<br>Jours                 | 15                        | 16     | 31     | —                         | — | — | —  | — | —     | 15             | 16     | 31     |
| Mezes<br>Mois                 | 310                       | 307    | 617    | —                         | — | — | —  | — | —     | 310            | 307    | 617    |
| Anos<br>Ans                   | 1                         | 341    | 348    | 689                       | — | — | —  | — | —     | 341            | 348    | 689    |
|                               | 2                         | 444    | 367    | 811                       | — | — | —  | — | —     | 444            | 367    | 811    |
|                               | 3                         | 414    | 430    | 844                       | — | — | —  | — | —     | 414            | 430    | 844    |
|                               | 4                         | 339    | 349    | 688                       | — | — | —  | — | —     | 339            | 349    | 688    |
|                               | 5                         | 396    | 363    | 759                       | — | — | —  | — | —     | 396            | 363    | 759    |
|                               | 6                         | 379    | 416    | 795                       | — | — | —  | — | —     | 379            | 416    | 795    |
|                               | 7                         | 337    | 386    | 723                       | — | — | —  | — | —     | 337            | 386    | 723    |
|                               | 8                         | 522    | 460    | 982                       | — | — | —  | — | —     | 522            | 460    | 982    |
|                               | 9                         | 339    | 341    | 680                       | — | — | —  | — | —     | 339            | 341    | 680    |
|                               | 10 a 14                   | 2 022  | 2 073  | 4 095                     | 1 | — | 1  | — | —     | 2 023          | 2 073  | 4 096  |
| 15 a 20                       | 2 077                     | 2 450  | 4 527  | —                         | — | — | —  | — | 2 077 | 2 450          | 4 527  |        |
| 21 a 24                       | 895                       | 1 289  | 2 184  | —                         | — | — | —  | — | 895   | 1 289          | 2 184  |        |
| 25 a 29                       | 1 202                     | 1 565  | 2 767  | —                         | 1 | 1 | —  | — | 1 202 | 1 566          | 2 768  |        |
| 30 a 39                       | 1 708                     | 2 069  | 3 777  | 1                         | 1 | 2 | —  | — | 1 709 | 2 070          | 3 779  |        |
| 40 a 49                       | 866                       | 1 206  | 2 072  | —                         | — | — | —  | — | 866   | 1 206          | 2 072  |        |
| 50 a 59                       | 645                       | 962    | 1 607  | —                         | — | — | —  | — | 645   | 962            | 1 607  |        |
| 60 a 69                       | 295                       | 476    | 771    | —                         | — | — | —  | — | 295   | 476            | 771    |        |
| 70 a 79                       | 95                        | 173    | 268    | —                         | — | — | 1  | — | 1     | 96             | 173    | 269    |
| 80 a 89                       | 17                        | 38     | 55     | —                         | — | — | —  | — | —     | 17             | 38     | 55     |
| 90 a 99                       | 4                         | 11     | 15     | —                         | — | — | —  | — | —     | 4              | 11     | 15     |
| 100 e +                       | —                         | 1      | 1      | —                         | — | — | —  | — | —     | —              | 1      | 1      |
| Idade ignorada<br>Âge inconnu | 3                         | 5      | 8      | —                         | — | — | 2  | 1 | 3     | 5              | 6      | 11     |
| TOTAL GERAL<br>TOTAL GÉNÉRAL  | 13 665                    | 16 101 | 29 766 | 2                         | 2 | 4 | 3  | 1 | 4     | 13 670         | 16 104 | 29 774 |

CONVENÇÃO  
CONVENTION

Homens } H  
Hommes }  
Mulheres } M  
Femmes }  
Total } T  
Total }

**População do Município de Entre Rios, Estado de Ceará, segundo o sexo, a idade e a nacionalidade**

Population du Muncipe de Entre Rios, de l'État de Ceará, d'après le sexe, l'âge et la nationalité

| IDADE<br>ÂGE                               | Brazileiros<br>Brésiliens |              |              | Estrangeiros<br>Étrangers |   |   | Nacionalidade<br>ignorada<br>Nationalité<br>inconnue |   |     | Total<br>Total |              |              |
|--|---------------------------|--------------|--------------|---------------------------|---|---|--|---|-----|----------------|--------------|--------------|
|  | H                         | M            | T            | H                         | M | T | H  | M | T   | H              | M            | T            |
|  | Dias<br>Jours             | 3            | 5            | 8                         | — | — | —  | — | —   | —              | 3            | 5            |
| Mezes<br>Mois                              | 41                        | 54           | 95           | —                         | — | — | —  | — | —   | 41             | 54           | 95           |
| Anos<br>Ans                                | 1                         | 83           | 81           | 169                       | — | — | —  | — | —   | 83             | 81           | 169          |
|  | 2                         | 103          | 95           | 198                       | — | — | —  | — | —   | 103            | 95           | 198          |
|  | 3                         | 98           | 96           | 194                       | — | — | —  | — | —   | 98             | 96           | 194          |
|  | 4                         | 75           | 80           | 155                       | — | — | —  | — | —   | 75             | 80           | 155          |
|  | 5                         | 116          | 87           | 203                       | — | — | —  | — | —   | 116            | 87           | 203          |
|  | 6                         | 105          | 85           | 190                       | — | — | —  | — | —   | 105            | 85           | 190          |
|  | 7                         | 88           | 101          | 189                       | — | — | —  | — | —   | 88             | 101          | 189          |
|  | 8                         | 103          | 96           | 199                       | — | — | —  | — | —   | 103            | 96           | 199          |
|  | 9                         | 61           | 78           | 139                       | — | — | —  | — | —   | 61             | 78           | 139          |
|  | 10 a 14                   | 374          | 358          | 732                       | — | — | —  | — | —   | 374            | 358          | 732          |
| 15 a 20                                    | 351                       | 375          | 726          | —                         | — | — | —  | — | 351 | 375            | 726          |              |
| 21 a 24                                    | 193                       | 225          | 418          | —                         | — | — | —  | — | 193 | 225            | 418          |              |
| 25 a 29                                    | 286                       | 279          | 565          | —                         | — | — | —  | — | 286 | 279            | 565          |              |
| 30 a 39                                    | 354                       | 293          | 647          | —                         | — | — | —  | — | 354 | 293            | 647          |              |
| 40 a 49                                    | 174                       | 196          | 370          | —                         | — | — | —  | — | 174 | 196            | 370          |              |
| 50 a 59                                    | 146                       | 153          | 299          | —                         | — | — | —  | — | 146 | 153            | 299          |              |
| 60 a 69                                    | 96                        | 103          | 199          | —                         | — | — | —  | — | 96  | 103            | 199          |              |
| 70 a 79                                    | 41                        | 52           | 93           | —                         | — | — | —  | — | 41  | 52             | 93           |              |
| 80 a 89                                    | 17                        | 19           | 36           | —                         | — | — | —  | — | 17  | 19             | 36           |              |
| 90 a 99                                    | 1                         | 5            | 6            | —                         | — | — | —  | — | 1   | 5              | 6            |              |
| 100 e +                                    | —                         | 1            | 1            | —                         | — | — | —  | — | —   | 1              | 1            |              |
| Idade ignorada<br>Âge inconnu              | —                         | —            | —            | —                         | — | — | —  | — | —   | —              | —            |              |
| <b>TOTAL GERAL</b><br><b>TOTAL GÉNÉRAL</b> | <b>2 914</b>              | <b>2 917</b> | <b>5 831</b> | —                         | — | — | —  | — | —   | <b>2 914</b>   | <b>2 917</b> | <b>5 831</b> |

CONVENÇÃO  
CONVENTIONHomens  
Hommes } H  
Mulheres  
Femmes } M  
Total  
Total } TPopulação do Município de Fortaleza, Estado do Ceará, segundo o sexo,  
a idade e a nacionalidadePopulation du Municip de Fortaleza, de l'État de Ceará, d'après  
le sexe, l'âge et la nationalité

| IDADE<br>ÂGE                               | Brazileiros<br>Brésiliens |               |               | Estrangeiros<br>Étrangers |            |            | Nacionalidade<br>ignorada<br>Nationalité<br>inconnue |           |            | Total<br>Total |               |               |        |
|--|---------------------------|---------------|---------------|---------------------------|------------|------------|--|-----------|------------|----------------|---------------|---------------|--------|
|  | H                         | M             | T             | H                         | M          | T          | H  | M         | T          | H              | M             | T             |        |
|  | Dias<br>Jours             | 49            | 44            | 93                        | —          | —          | —  | —         | —          | —              | 49            | 44            | 93     |
| Mezes<br>Mois                              | 790                       | 814           | 1.604         | —                         | —          | —          | —  | —         | —          | 790            | 814           | 1.604         |        |
| 1  | 593                       | 663           | 1.256         | —                         | —          | —          | —  | —         | —          | 593            | 663           | 1.256         |        |
| 2  | 917                       | 921           | 1.838         | 2                         | 3          | 5          | —  | —         | —          | 919            | 924           | 1.843         |        |
| 3  | 999                       | 969           | 1.968         | 2                         | 1          | 3          | —  | —         | —          | 1.001          | 970           | 1.971         |        |
| 4  | 831                       | 844           | 1.675         | 1                         | 2          | 3          | —  | —         | —          | 832            | 846           | 1.678         |        |
| 5  | 879                       | 892           | 1.771         | —                         | 1          | 1          | —  | —         | —          | 879            | 893           | 1.772         |        |
| 6  | 911                       | 853           | 1.764         | —                         | 1          | 1          | —  | —         | —          | 911            | 854           | 1.765         |        |
| 7  | 933                       | 1.001         | 1.934         | 2                         | 1          | 3          | —  | —         | —          | 935            | 1.002         | 1.937         |        |
| 8  | 947                       | 1.021         | 1.968         | 3                         | 2          | 5          | —  | —         | —          | 950            | 1.023         | 1.973         |        |
| 9  | 792                       | 754           | 1.546         | 3                         | 2          | 5          | —  | —         | —          | 795            | 756           | 1.551         |        |
| 10 a 14                                    | 4.590                     | 4.917         | 9.507         | 9                         | 14         | 23         | —  | —         | —          | 4.599          | 4.931         | 9.530         |        |
| Annos<br>Ans                               | 15 a 20                   | 5.384         | 7.353         | 12.737                    | 28         | 17         | 45   | —         | 1          | 1              | 5.412         | 7.371         | 12.783 |
| 21 a 24                                    | 3.351                     | 4.092         | 7.443         | 32                        | 8          | 40         | —  | —         | —          | 3.383          | 4.100         | 7.483         |        |
| 25 a 29                                    | 3.159                     | 4.577         | 7.736         | 48                        | 25         | 73         | —  | —         | —          | 3.207          | 4.602         | 7.809         |        |
| 30 a 39                                    | 4.119                     | 5.479         | 9.598         | 109                       | 48         | 157        | —  | —         | —          | 4.228          | 5.527         | 9.755         |        |
| 40 a 49                                    | 2.010                     | 3.408         | 5.418         | 90                        | 30         | 120        | —  | 1         | 1          | 2.100          | 3.439         | 5.539         |        |
| 50 a 59                                    | 1.381                     | 2.701         | 4.082         | 47                        | 21         | 68         | —  | 1         | 1          | 1.428          | 2.723         | 4.151         |        |
| 60 a 69                                    | 814                       | 1.505         | 2.320         | 25                        | 14         | 39         | —  | —         | —          | 839            | 1.520         | 2.359         |        |
| 70 a 79                                    | 304                       | 684           | 988           | 6                         | 5          | 11         | —  | —         | —          | 310            | 689           | 999           |        |
| 80 a 89                                    | 88                        | 200           | 288           | 3                         | 2          | 5          | —  | —         | —          | 91             | 202           | 293           |        |
| 90 a 99                                    | 18                        | 50            | 68            | —                         | —          | —          | —  | —         | —          | 18             | 50            | 68            |        |
| 100 e +                                    | —                         | 3             | 3             | —                         | —          | —          | —  | —         | —          | —              | 3             | 3             |        |
| Idade ignorada<br>Âge inconnu              | 82                        | 89            | 171           | —                         | 5          | 5          | 85   | 60        | 145        | 167            | 154           | 321           |        |
| <b>TOTAL GERAL</b><br><b>TOTAL GÉNÉRAL</b> | <b>33.941</b>             | <b>43.835</b> | <b>77.776</b> | <b>410</b>                | <b>202</b> | <b>612</b> | <b>85</b>  | <b>63</b> | <b>148</b> | <b>34.436</b>  | <b>44.100</b> | <b>78.536</b> |        |



CONVENÇÃO  
CONVENTION

Homens } H  
Hommes }  
Mulheres } M  
Femmes }  
Total } T  
Total }

**População do Município de Granja, Estado do Ceará, segundo o sexo, a idade e a nacionalidade**

Population du Municipie de Granja, de l'État de Ceará, d'après le sexe, l'âge et la nationalité

| IDADE<br>ÂGE                               | Brazileiros<br>Brésiliens |               |               | Estrangeiros<br>Étrangers |          |          | Nacionalidade<br>ignorada<br>Nationalité<br>inconnue |          |          | Total<br>Total |               |               |
|--|---------------------------|---------------|---------------|---------------------------|----------|----------|--|----------|----------|----------------|---------------|---------------|
|  | H                         | M             | T             | H                         | M        | T        | H  | M        | T        | H              | M             | T             |
| Dias<br>Jours                              | 10                        | 23            | 33            | —                         | —        | —        | —  | —        | —        | 10             | 23            | 33            |
| Mezes<br>Mois                              | 291                       | 274           | 565           | —                         | —        | —        | —  | —        | —        | 291            | 274           | 565           |
| Annos<br>Ans                               | 1                         | 366           | 400           | 766                       | —        | —        | —  | —        | —        | 366            | 400           | 766           |
|  | 2                         | 500           | 448           | 948                       | —        | —        | —  | —        | —        | 500            | 448           | 948           |
|  | 3                         | 504           | 457           | 961                       | —        | —        | —  | —        | —        | 504            | 457           | 961           |
|  | 4                         | 402           | 431           | 833                       | —        | —        | —  | —        | —        | 402            | 431           | 833           |
|  | 5                         | 456           | 462           | 918                       | —        | —        | —  | —        | —        | 456            | 462           | 918           |
|  | 6                         | 427           | 473           | 900                       | —        | —        | —  | —        | —        | 427            | 473           | 900           |
|  | 7                         | 509           | 462           | 971                       | —        | —        | —  | —        | —        | 509            | 462           | 971           |
|  | 8                         | 503           | 482           | 985                       | —        | —        | —  | —        | —        | 503            | 482           | 985           |
|  | 9                         | 374           | 336           | 710                       | —        | —        | —  | —        | —        | 374            | 336           | 710           |
|  | 10 a 14                   | 1 909         | 1 792         | 3 701                     | —        | —        | —  | —        | —        | 1 909          | 1 792         | 3 701         |
|  | 15 a 20                   | 1 962         | 2 058         | 4 020                     | —        | —        | —  | —        | —        | 1 962          | 2 058         | 4 020         |
|  | 21 a 24                   | 1 011         | 1 085         | 2 096                     | —        | —        | —  | —        | —        | 1 011          | 1 085         | 2 096         |
|  | 25 a 29                   | 1 105         | 1 150         | 2 255                     | 1        | —        | 1  | —        | —        | 1 106          | 1 150         | 2 256         |
|  | 30 a 39                   | 1 426         | 1 549         | 2 975                     | 1        | 1        | 2  | —        | —        | 1 427          | 1 550         | 2 977         |
| 40 a 49                                    | 729                       | 816           | 1 545         | 2                         | —        | 2        | —  | —        | 731      | 816            | 1 547         |               |
| 50 a 59                                    | 690                       | 662           | 1 352         | 1                         | 1        | 2        | —  | —        | 691      | 663            | 1 354         |               |
| 60 a 69                                    | 441                       | 403           | 844           | —                         | —        | —        | —  | —        | 441      | 403            | 844           |               |
| 70 a 79                                    | 201                       | 199           | 400           | —                         | —        | —        | —  | —        | 201      | 199            | 400           |               |
| 80 a 89                                    | 55                        | 51            | 106           | —                         | —        | —        | —  | —        | 55       | 51             | 106           |               |
| 90 a 99                                    | 13                        | 15            | 28            | —                         | —        | —        | —  | —        | 13       | 15             | 28            |               |
| 100 e +                                    | 3                         | 2             | 5             | —                         | —        | —        | —  | —        | 3        | 2              | 5             |               |
| Idade ignorada<br>Âge inconnu              | 18                        | 18            | 36            | —                         | —        | —        | 2  | 2        | 18       | 20             | 38            |               |
| <b>TOTAL GERAL</b><br><b>TOTAL GÉNÉRAL</b> | <b>13 905</b>             | <b>14 048</b> | <b>27 953</b> | <b>5</b>                  | <b>2</b> | <b>7</b> | <b>—</b>   | <b>2</b> | <b>2</b> | <b>13 910</b>  | <b>14 052</b> | <b>27 962</b> |

CONVENÇÃO  
CONVENTION

Homens  
Hommes } H

Mulheres  
Femmes } M

Total  
Total } T

**População do Município de Guarany, Estado do Ceará, segundo o sexo,  
a idade e a nacionalidade**

Population du Municipie de Guarany, de l'État de Ceará, d'après le sexe,  
l'âge et la nationalité

| IDADE<br>ÂGE                               | Brazileiros<br>Brésiliens |              |              | Estrangeiros<br>Étrangers |   |   | Nacionalidade<br>ignorada<br>Nationalité<br>inconnue |   |   | Total<br>Total |              |              |
|--|---------------------------|--------------|--------------|---------------------------|---|---|--|---|---|----------------|--------------|--------------|
|  | H                         | M            | T            | H                         | M | T | H  | M | T | H              | M            | T            |
| Dias<br>Jours                              | 14                        | 8            | 22           | —                         | — | — | —  | — | — | 14             | 8            | 22           |
| Mezes<br>Mois                              | 122                       | 103          | 225          | —                         | — | — | —  | — | — | 122            | 103          | 225          |
| { 1  | 134                       | 105          | 239          | —                         | — | — | —  | — | — | 134            | 105          | 239          |
| 2  | 162                       | 171          | 333          | —                         | — | — | —  | — | — | 162            | 171          | 333          |
| 3  | 158                       | 140          | 298          | —                         | — | — | —  | — | — | 158            | 140          | 298          |
| 4  | 132                       | 137          | 269          | —                         | — | — | —  | — | — | 132            | 137          | 269          |
| 5  | 134                       | 133          | 267          | —                         | — | — | —  | — | — | 134            | 133          | 267          |
| 6  | 137                       | 129          | 266          | —                         | — | — | —  | — | — | 137            | 129          | 266          |
| 7  | 117                       | 123          | 240          | —                         | — | — | —  | — | — | 117            | 123          | 240          |
| 8  | 141                       | 103          | 244          | —                         | — | — | —  | — | — | 141            | 103          | 244          |
| 9  | 89                        | 105          | 194          | —                         | — | — | —  | — | — | 89             | 105          | 194          |
| 10 a 14                                    | 447                       | 450          | 897          | —                         | — | — | —  | — | — | 447            | 450          | 897          |
| Annos<br>Ans { 15 a 20                     | 546                       | 615          | 1 161        | —                         | — | — | —  | — | — | 546            | 615          | 1 161        |
| 21 a 24                                    | 292                       | 335          | 627          | —                         | — | — | —  | — | — | 292            | 335          | 627          |
| 25 a 29                                    | 331                       | 311          | 642          | —                         | — | — | —  | — | — | 331            | 311          | 642          |
| 30 a 39                                    | 353                       | 421          | 774          | —                         | — | — | —  | — | — | 353            | 421          | 774          |
| 40 a 49                                    | 177                       | 236          | 413          | —                         | — | — | —  | — | — | 177            | 236          | 413          |
| 50 a 59                                    | 178                       | 223          | 401          | —                         | — | — | —  | — | — | 178            | 223          | 401          |
| 60 a 69                                    | 127                       | 146          | 273          | —                         | — | — | —  | — | — | 127            | 146          | 273          |
| 70 a 79                                    | 55                        | 60           | 115          | —                         | — | — | —  | — | — | 55             | 60           | 115          |
| 80 a 89                                    | 31                        | 38           | 69           | —                         | — | — | —  | — | — | 31             | 38           | 69           |
| 90 a 99                                    | 5                         | 11           | 16           | —                         | — | — | —  | — | — | 5              | 11           | 16           |
| { 100 e +                                  | 1                         | —            | 1            | —                         | — | — | —  | — | — | 1              | —            | 1            |
| Idade ignorada<br>Âge Inconnu              | 1                         | 1            | 2            | —                         | — | — | —  | — | — | 1              | 1            | 2            |
| <b>TOTAL GERAL</b><br><b>TOTAL GÉNÉRAL</b> | <b>3 884</b>              | <b>4 104</b> | <b>7 988</b> | —                         | — | — | —  | — | — | <b>3 884</b>   | <b>4 104</b> | <b>7 988</b> |

CONVENÇÃO  
CONVENTION

Homens } H  
Hommes }  
Mulheres } M  
Femmes }  
Total } T  
Total }

**População do Município de Ibiapina, Estado do Ceará, segundo o sexo, a idade e a nacionalidade**

Population du Municipe de Ibiapina de l'État de Ceará, d'après le sexe, l'âge et la nationalité

| IDADE<br>ÂGE                               | Brazileiros<br>Brésiliens |              |               | Estrangeiros<br>Étrangers |   |   | Nacionalidade<br>ignorada<br>Nationalité<br>inconnue |          |          | Total<br>Total |              |               |
|--|---------------------------|--------------|---------------|---------------------------|---|---|--|----------|----------|----------------|--------------|---------------|
|  | H                         | M            | T             | H                         | M | T | H  | M        | T        | H              | M            | T             |
|  | Dias<br>Jours             | 8            | 4             | 12                        | — | — | —  | —        | —        | —              | 8            | 4             |
| Mezes<br>Mois                              | 116                       | 113          | 229           | —                         | — | — | —  | —        | —        | 116            | 113          | 229           |
| Annos<br>Ans                               | 1                         | 152          | 146           | 298                       | — | — | —  | —        | —        | 152            | 146          | 298           |
|  | 2                         | 190          | 210           | 400                       | — | — | —  | —        | —        | 190            | 210          | 400           |
|  | 3                         | 212          | 184           | 396                       | — | — | —  | —        | —        | 212            | 184          | 396           |
|  | 4                         | 175          | 152           | 327                       | — | — | —  | —        | —        | 175            | 152          | 327           |
|  | 5                         | 215          | 189           | 404                       | — | — | —  | —        | —        | 215            | 189          | 404           |
|  | 6                         | 188          | 193           | 381                       | — | — | —  | —        | —        | 188            | 193          | 381           |
|  | 7                         | 199          | 183           | 382                       | — | — | —  | —        | —        | 199            | 183          | 382           |
|  | 8                         | 202          | 205           | 407                       | — | — | —  | —        | —        | 202            | 205          | 407           |
|  | 9                         | 178          | 124           | 302                       | — | — | —  | —        | —        | 178            | 124          | 302           |
|  | 10 a 14                   | 854          | 769           | 1 623                     | — | — | —  | —        | —        | 854            | 769          | 1 623         |
|  | 15 a 20                   | 773          | 870           | 1 643                     | — | — | —  | —        | —        | 773            | 870          | 1 643         |
|  | 21 a 24                   | 387          | 418           | 805                       | — | — | —  | —        | —        | 387            | 418          | 805           |
|  | 25 a 29                   | 416          | 542           | 958                       | — | — | —  | —        | —        | 416            | 542          | 958           |
|  | 30 a 39                   | 557          | 549           | 1 106                     | — | — | —  | —        | —        | 557            | 549          | 1 106         |
|  | 40 a 49                   | 300          | 363           | 663                       | — | — | —  | —        | —        | 300            | 363          | 663           |
|  | 50 a 59                   | 254          | 304           | 558                       | — | — | —  | —        | —        | 254            | 304          | 558           |
|  | 60 a 69                   | 144          | 155           | 299                       | — | — | —  | —        | —        | 144            | 155          | 299           |
| 70 a 79                                    | 57                        | 65           | 122           | —                         | — | — | —  | —        | 57       | 65             | 122          |               |
| 80 a 89                                    | 16                        | 26           | 42            | —                         | — | — | —  | —        | 16       | 26             | 42           |               |
| 90 a 99                                    | —                         | 6            | 6             | —                         | — | — | —  | —        | —        | 6              | 6            |               |
| 100 e +                                    | 1                         | 2            | 3             | —                         | — | — | —  | —        | 1        | 2              | 3            |               |
| Idade ignorada<br>Âge inconnu              | 31                        | 27           | 58            | —                         | — | — | 1  | 1        | 2        | 32             | 28           | 60            |
| <b>TOTAL GERAL</b><br><b>TOTAL GÉNÉRAL</b> | <b>5 625</b>              | <b>5 799</b> | <b>11 424</b> | —                         | — | — | <b>1</b>   | <b>1</b> | <b>2</b> | <b>5 626</b>   | <b>5 800</b> | <b>11 426</b> |

CONVENÇÃO  
CONVENTION

Homens  
Hommes } H  
Mulheres  
Femmes } M  
Total  
Total } T

População do Município de Icó, Estado do Ceará, segundo o sexo,  
a idade e a nacionalidade

Population du Município de Icó, de l'État de Ceará, d'après le sexe,  
l'âge et la nationalité

| IDADE<br>ÂGE                               | Brazileiros<br>Brésiliens |              |               | Estrangeiros<br>Étrangers |   |          | Nacionalidade<br>ignorada<br>Nationalité<br>inconnue |   |          | Total<br>Total |              |               |
|--|---------------------------|--------------|---------------|---------------------------|---|----------|--|---|----------|----------------|--------------|---------------|
|  | H                         | M            | T             | H                         | M | T        | H  | M | T        | H              | M            | T             |
| Dias<br>Jours                              | 11                        | 9            | 20            | —                         | — | —        | —  | — | —        | 11             | 9            | 20            |
| Mezes<br>Mois                              | 219                       | 199          | 418           | —                         | — | —        | —  | — | —        | 219            | 199          | 418           |
| Anos<br>Ans                                | 1                         | 231          | 213           | 444                       | — | —        | —  | — | —        | 231            | 213          | 444           |
|  | 2                         | 335          | 344           | 679                       | — | —        | —  | — | —        | 335            | 344          | 679           |
|  | 3                         | 384          | 332           | 716                       | — | —        | —  | — | —        | 384            | 332          | 716           |
|  | 4                         | 263          | 222           | 485                       | — | —        | —  | — | —        | 263            | 222          | 485           |
|  | 5                         | 283          | 263           | 546                       | — | —        | —  | — | —        | 283            | 263          | 546           |
|  | 6                         | 305          | 293           | 598                       | — | —        | —  | — | —        | 305            | 293          | 598           |
|  | 7                         | 301          | 295           | 596                       | — | —        | —  | — | —        | 301            | 295          | 596           |
|  | 8                         | 294          | 286           | 580                       | — | —        | —  | — | —        | 294            | 286          | 580           |
|  | 9                         | 205          | 222           | 427                       | — | —        | —  | — | —        | 205            | 222          | 427           |
|  | 10 a 14                   | 1 215        | 1 159         | 2 374                     | — | —        | —  | — | —        | 1 215          | 1 159        | 2 374         |
|  | 15 a 20                   | 1 371        | 1 297         | 2 668                     | — | —        | —  | — | —        | 1 371          | 1 297        | 2 668         |
|  | 21 a 24                   | 893          | 834           | 1 727                     | — | —        | —  | — | —        | 893            | 834          | 1 727         |
|  | 25 a 29                   | 941          | 1 023         | 1 964                     | 1 | —        | 1  | — | —        | 942            | 1 023        | 1 965         |
|  | 30 a 39                   | 1 119        | 1 082         | 2 201                     | 1 | —        | 1  | — | —        | 1 120          | 1 082        | 2 202         |
|  | 40 a 49                   | 457          | 576           | 1 033                     | — | —        | —  | — | —        | 457            | 576          | 1 033         |
|  | 50 a 59                   | 418          | 507           | 925                       | — | —        | —  | — | —        | 418            | 507          | 925           |
|  | 60 a 69                   | 226          | 298           | 524                       | — | —        | —  | — | —        | 226            | 298          | 524           |
|  | 70 a 79                   | 86           | 103           | 189                       | — | —        | —  | — | —        | 86             | 103          | 189           |
|  | 80 a 89                   | 24           | 38            | 62                        | — | —        | —  | — | —        | 24             | 38           | 62            |
| 90 a 99                                    | 5                         | 4            | 9             | —                         | — | —        | —  | — | 5        | 4              | 9            |               |
| 100 e +                                    | 1                         | 2            | 3             | —                         | — | —        | —  | — | 1        | 2              | 3            |               |
| Idade ignorada<br>Âge inconnu              | 6                         | 7            | 13            | —                         | — | —        | 6  | — | 6        | 12             | 7            | 19            |
| <b>TOTAL GERAL</b><br><b>TOTAL GÉNÉRAL</b> | <b>9 593</b>              | <b>9 608</b> | <b>19 201</b> | <b>2</b>                  | — | <b>2</b> | <b>6</b>   | — | <b>6</b> | <b>9 601</b>   | <b>9 608</b> | <b>19 209</b> |

CONVENÇÃO  
CONVENTION

Homens } H  
Hommes }  
Mulheres } M  
Femmes }  
Total } T  
Total }

**População do Município de Iguatú, Estado do Ceará, segundo o sexo, a idade e a nacionalidade**

Population du Municip de Iguatú, de l'État de Ceará, d'après le sexe, l'âge et la nationalité

| IDADE<br>ÂGE                               | Brazileiros<br>Brésiliens |               |               | Estrangeiros<br>Étrangers |   |          | Nacionalidade<br>ignorada<br>Nationalité<br>inconnue |          |          | Total<br>Total |               |               |
|--|---------------------------|---------------|---------------|---------------------------|---|----------|--|----------|----------|----------------|---------------|---------------|
|  | H                         | M             | T             | H                         | M | T        | H  | M        | T        | H              | M             | T             |
|  | Dias<br>Jours             | 26            | 14            | 40                        | — | —        | —  | —        | —        | —              | 26            | 14            |
| Mezes<br>Mois                              | 379                       | 354           | 733           | —                         | — | —        | —  | —        | —        | 379            | 354           | 733           |
| Anos<br>Ans                                | 1                         | 414           | 410           | 824                       | — | —        | —  | —        | —        | 414            | 410           | 824           |
|  | 2                         | 567           | 585           | 1 152                     | — | —        | —  | —        | —        | 567            | 585           | 1 152         |
|  | 3                         | 586           | 588           | 1 174                     | — | —        | —  | —        | —        | 586            | 588           | 1.174         |
|  | 4                         | 437           | 442           | 879                       | — | —        | —  | —        | —        | 437            | 442           | 879           |
|  | 5                         | 481           | 460           | 941                       | — | —        | —  | —        | —        | 481            | 460           | 941           |
|  | 6                         | 482           | 513           | 995                       | — | —        | —  | —        | —        | 482            | 513           | 995           |
|  | 7                         | 505           | 531           | 1 036                     | — | —        | —  | —        | —        | 505            | 531           | 1 036         |
|  | 8                         | 515           | 513           | 1 028                     | — | —        | —  | —        | —        | 515            | 513           | 1 028         |
|  | 9                         | 396           | 420           | 816                       | — | —        | —  | —        | —        | 396            | 420           | 816           |
|  | 10 a 14                   | 2 019         | 1 988         | 4 007                     | — | —        | —  | —        | —        | 2 019          | 1 988         | 4 007         |
|  | 15 a 20                   | 2 289         | 2 518         | 4 807                     | — | —        | —  | —        | —        | 2 289          | 2 518         | 4 807         |
|  | 21 a 24                   | 1 273         | 1 355         | 2 628                     | 2 | —        | 2  | —        | —        | 1 275          | 1 355         | 2 630         |
|  | 25 a 29                   | 1 455         | 1 669         | 3 124                     | 1 | —        | 1  | —        | —        | 1 456          | 1 669         | 3 125         |
|  | 30 a 39                   | 1 978         | 1 971         | 3 949                     | 2 | —        | 2  | —        | —        | 1 980          | 1 971         | 3 951         |
|  | 40 a 49                   | 763           | 1 010         | 1 773                     | 1 | —        | 1  | —        | —        | 764            | 1 010         | 1 774         |
|  | 50 a 59                   | 657           | 757           | 1 414                     | — | —        | —  | —        | —        | 657            | 757           | 1 414         |
|  | 60 a 69                   | 356           | 370           | 726                       | 1 | —        | 1  | —        | —        | 357            | 370           | 727           |
| 70 a 79                                    | 122                       | 136           | 258           | —                         | — | —        | —  | —        | 122      | 136            | 258           |               |
| 80 a 89                                    | 30                        | 39            | 69            | —                         | — | —        | —  | —        | 30       | 39             | 69            |               |
| 90 a 99                                    | 4                         | 7             | 11            | —                         | — | —        | —  | —        | 4        | 7              | 11            |               |
| 100 e +                                    | —                         | —             | —             | —                         | — | —        | —  | —        | —        | —              | —             |               |
| Idade ignorada<br>Âge inconnu              | 9                         | 4             | 13            | —                         | — | —        | 2  | 2        | 9        | 6              | 15            |               |
| <b>TOTAL GERAL</b><br><b>TOTAL GÉNÉRAL</b> | <b>15 743</b>             | <b>16 654</b> | <b>32 397</b> | <b>7</b>                  | — | <b>7</b> | —  | <b>2</b> | <b>2</b> | <b>15 750</b>  | <b>16 656</b> | <b>32 406</b> |

CONVENÇÃO  
CONVENTION

Homens  
Hommes } H

Mulheres  
Femmes } M

Total  
Total } T

**População do Município de Independência, Estado do Ceará, segundo o sexo, a idade e a nacionalidade**

Population du Municipie de Independencia, de l'État de Ceará, d'après le sexe, l'âge et la nationalité

| IDADE<br>ÂGE                               | Bazileiros<br>Brésiliens |              |               | Estrangeiros<br>Étrangeis |          |          | Nacionalidade<br>ignorada<br>Nationalité<br>inconnue |          |          | Total<br>Total |              |              |               |
|--|--------------------------|--------------|---------------|---------------------------|----------|----------|--|----------|----------|----------------|--------------|--------------|---------------|
|  | H                        | M            | T             | H                         | M        | T        | H  | M        | T        | H              | H            | T            |               |
| Dias<br>Jours                              | 6                        | 8            | 14            | —                         | —        | —        | —  | —        | —        | 6              | 8            | 14           |               |
| Mezes<br>Mois                              | 156                      | 142          | 298           | —                         | —        | —        | —  | —        | —        | 156            | 142          | 298          |               |
| 1  | 191                      | 215          | 406           | —                         | —        | —        | —  | —        | —        | 191            | 215          | 406          |               |
| 2  | 281                      | 241          | 522           | —                         | —        | —        | —  | —        | —        | 281            | 241          | 522          |               |
| 3  | 275                      | 252          | 527           | —                         | —        | —        | —  | —        | —        | 275            | 252          | 527          |               |
| 4  | 210                      | 179          | 389           | —                         | —        | —        | —  | —        | —        | 210            | 179          | 389          |               |
| 5  | 230                      | 235          | 465           | —                         | —        | —        | —  | —        | —        | 230            | 235          | 465          |               |
| 6  | 247                      | 260          | 507           | —                         | —        | —        | —  | —        | —        | 247            | 260          | 507          |               |
| 7  | 236                      | 277          | 513           | —                         | —        | —        | —  | —        | —        | 236            | 277          | 513          |               |
| 8  | 299                      | 276          | 575           | —                         | —        | —        | —  | —        | —        | 299            | 276          | 575          |               |
| 9  | 194                      | 189          | 383           | —                         | —        | —        | —  | —        | —        | 194            | 189          | 383          |               |
| 10 a 14                                    | 1 053                    | 968          | 2 021         | —                         | —        | —        | —  | —        | —        | 1 053          | 968          | 2 021        |               |
| Annos<br>Ans                               | 15 a 20                  | 984          | 1 058         | 2 042                     | —        | —        | —  | —        | —        | 984            | 1 058        | 2 042        |               |
| 21 a 24                                    | 456                      | 527          | 983           | —                         | —        | —        | —  | —        | —        | 456            | 527          | 983          |               |
| 25 a 29                                    | 539                      | 544          | 1 083         | —                         | —        | —        | —  | —        | —        | 539            | 544          | 1 083        |               |
| 30 a 39                                    | 693                      | 676          | 1 369         | 1                         | —        | —        | 1  | —        | 1        | 694            | 677          | 1 371        |               |
| 40 a 49                                    | 395                      | 443          | 838           | —                         | —        | —        | —  | —        | —        | 395            | 443          | 838          |               |
| 50 a 59                                    | 321                      | 299          | 620           | 1                         | —        | —        | 1  | —        | —        | 322            | 299          | 621          |               |
| 60 a 69                                    | 169                      | 149          | 318           | —                         | —        | —        | —  | —        | —        | 169            | 149          | 318          |               |
| 70 a 79                                    | 56                       | 97           | 153           | —                         | —        | —        | —  | —        | —        | 56             | 97           | 153          |               |
| 80 a 89                                    | 36                       | 32           | 68            | —                         | —        | —        | —  | —        | —        | 36             | 32           | 68           |               |
| 90 a 99                                    | 5                        | 7            | 12            | —                         | —        | —        | —  | —        | —        | 5              | 7            | 12           |               |
| 100 e +                                    | —                        | 1            | 1             | —                         | —        | —        | —  | —        | —        | —              | 1            | 1            |               |
| Idade ignorada<br>Âge inconnu              | 4                        | 2            | 6             | —                         | —        | —        | 1  | 1        | 2        | 5              | 3            | 8            |               |
| <b>TOTAL GERAL</b><br><b>TOTAL GÉNÉRAL</b> | <b>7 036</b>             | <b>7 077</b> | <b>14 113</b> | <b>2</b>                  | <b>—</b> | <b>—</b> | <b>2</b>   | <b>1</b> | <b>2</b> | <b>3</b>       | <b>7 039</b> | <b>7 079</b> | <b>14 118</b> |

CONVENÇÃO  
CONVENTION

Homens } H  
Hommes }  
Mulheres } M  
Femmes }  
Total } T  
Total }

População do Município de Ipu, Estado de Ceará, segundo o sexo,  
a idade e a nacionalidade

Population du Municipie de Ipu, de l'Etat de Ceará, d'après le sexe,  
l'âge et la nationalité

| IDADE<br>ÂGE                               | Brazileiros<br>Brésiliens |               |               | Estrangeiros<br>Étrangers |   |          | Nacionalidade<br>ignorada<br>Nationalité<br>inconnue |   |          | Total<br>Total |               |               |
|--|---------------------------|---------------|---------------|---------------------------|---|----------|--|---|----------|----------------|---------------|---------------|
|  | H                         | M             | T             | H                         | M | T        | H  | M | T        | H              | M             | T             |
| Dias<br>Jours                              | 5                         | 12            | 17            | —                         | — | —        | —  | — | —        | 5              | 12            | 17            |
| Mezes<br>Mois                              | 196                       | 182           | 378           | —                         | — | —        | —  | — | —        | 196            | 182           | 378           |
| Anos<br>Ans                                | 1                         | 303           | 304           | 607                       | — | —        | —  | — | —        | 303            | 304           | 607           |
|  | 2                         | 356           | 346           | 702                       | — | —        | —  | — | —        | 356            | 346           | 702           |
|  | 3                         | 379           | 357           | 736                       | — | —        | —  | — | —        | 379            | 357           | 736           |
|  | 4                         | 320           | 278           | 598                       | — | —        | —  | — | —        | 320            | 278           | 598           |
|  | 5                         | 364           | 342           | 706                       | — | —        | —  | — | —        | 364            | 342           | 706           |
|  | 6                         | 409           | 374           | 783                       | — | —        | —  | — | —        | 409            | 374           | 783           |
|  | 7                         | 354           | 356           | 710                       | — | —        | —  | — | —        | 354            | 356           | 710           |
|  | 8                         | 436           | 419           | 855                       | — | —        | —  | — | —        | 436            | 419           | 855           |
|  | 9                         | 308           | 279           | 587                       | — | —        | —  | — | —        | 308            | 279           | 587           |
|  | 10 a 14                   | 1 699         | 1 541         | 3 240                     | — | —        | —  | — | —        | 1 699          | 1 541         | 3 240         |
|  | 15 a 20                   | 1 632         | 1 765         | 3 397                     | — | —        | —  | — | —        | 1 632          | 1 765         | 3 397         |
|  | 21 a 24                   | 709           | 855           | 1 564                     | — | —        | —  | — | —        | 709            | 855           | 1 564         |
|  | 25 a 29                   | 885           | 1 021         | 1 906                     | — | —        | —  | — | —        | 885            | 1 021         | 1 906         |
|  | 30 a 39                   | 1 232         | 1 242         | 2 474                     | 1 | —        | 1  | — | —        | 1 233          | 1 242         | 2 475         |
|  | 40 a 49                   | 639           | 664           | 1 303                     | — | —        | —  | — | —        | 639            | 664           | 1 303         |
|  | 50 a 59                   | 536           | 574           | 1 110                     | — | —        | —  | — | —        | 536            | 574           | 1 110         |
|  | 60 a 69                   | 340           | 328           | 668                       | — | —        | —  | — | —        | 340            | 328           | 668           |
|  | 70 a 79                   | 130           | 142           | 272                       | — | —        | —  | — | —        | 130            | 142           | 272           |
|  | 80 a 89                   | 45            | 67            | 112                       | — | —        | —  | — | —        | 45             | 67            | 112           |
| 90 a 99                                    | 8                         | 11            | 19            | —                         | — | —        | —  | — | 8        | 11             | 19            |               |
| 100 e +                                    | 2                         | 1             | 3             | —                         | — | —        | —  | — | 2        | 1              | 3             |               |
| Idade ignorada<br>Âge inconnu              | 51                        | 33            | 84            | —                         | — | —        | 2  | — | 2        | 53             | 33            | 86            |
| <b>TOTAL GERAL</b><br><b>TOTAL GÉNÉRAL</b> | <b>11 338</b>             | <b>11 493</b> | <b>22 831</b> | <b>1</b>                  | — | <b>1</b> | <b>2</b>   | — | <b>2</b> | <b>11 341</b>  | <b>11 493</b> | <b>22 834</b> |

CONVENÇÃO  
CONVENTION

Homens } H  
Hommes }  
Mulheres } M  
Femmes }  
Total } T  
Total }

População do Município de Ipueras, Estado do Ceará, segundo o sexo,  
a idade e a nacionalidade

Population du Municip de Ipueras, de l'État de Ceará, d'après le sexe,  
l'âge et la nationalité

| IDADE<br>ÂGE                               | Brazileiros<br>Brésiliens |               |               | Estrangeiros<br>Étrangers |   |   | Nacionalidade<br>ignorada<br>Nationalité<br>inconnue |          |           | Total<br>Total |               |               |
|--|---------------------------|---------------|---------------|---------------------------|---|---|--|----------|-----------|----------------|---------------|---------------|
|  | H                         | M             | T             | H                         | M | T | H  | M        | T         | H              | M             | T             |
| Dias<br>Jours                              | 27                        | 12            | 39            | —                         | — | — | —  | —        | —         | 27             | 12            | 39            |
| Mezes<br>Mois                              | 233                       | 209           | 442           | —                         | — | — | —  | —        | —         | 233            | 209           | 442           |
| 1  | 292                       | 308           | 600           | —                         | — | — | —  | —        | —         | 292            | 308           | 600           |
| 2  | 391                       | 407           | 798           | —                         | — | — | —  | —        | —         | 391            | 407           | 798           |
| 3  | 440                       | 414           | 854           | —                         | — | — | —  | —        | —         | 440            | 414           | 854           |
| 4  | 338                       | 338           | 676           | —                         | — | — | —  | —        | —         | 338            | 338           | 676           |
| 5  | 388                       | 385           | 773           | —                         | — | — | —  | —        | —         | 388            | 385           | 773           |
| 6  | 403                       | 387           | 790           | —                         | — | — | —  | —        | —         | 403            | 387           | 790           |
| 7  | 421                       | 405           | 826           | —                         | — | — | —  | —        | —         | 421            | 405           | 826           |
| 8  | 467                       | 414           | 881           | —                         | — | — | —  | —        | —         | 467            | 414           | 881           |
| 9  | 335                       | 301           | 636           | —                         | — | — | —  | —        | —         | 335            | 301           | 636           |
| 10 a 14                                    | 1 587                     | 1 534         | 3 121         | —                         | — | — | —  | 1        | 1         | 1 587          | 1 535         | 3 122         |
| Annos<br>Ans                               | 15 a 20                   | 1 474         | 1 723         | 3 197                     | — | — | —  | —        | —         | 1 474          | 1 723         | 3 197         |
| 21 a 24                                    | 639                       | 661           | 1 300         | —                         | — | — | —  | —        | —         | 639            | 661           | 1 300         |
| 25 a 29                                    | 909                       | 982           | 1 891         | —                         | — | — | —  | —        | —         | 909            | 982           | 1 891         |
| 30 a 39                                    | 1 241                     | 1 157         | 2 398         | —                         | — | — | —  | —        | —         | 1 241          | 1 157         | 2 398         |
| 40 a 49                                    | 588                       | 661           | 1 249         | —                         | — | — | —  | —        | —         | 588            | 661           | 1 249         |
| 50 a 59                                    | 508                       | 519           | 1 027         | —                         | — | — | —  | —        | —         | 508            | 519           | 1 027         |
| 60 a 69                                    | 276                       | 238           | 514           | —                         | — | — | —  | —        | —         | 276            | 238           | 514           |
| 70 a 79                                    | 148                       | 141           | 289           | —                         | — | — | —  | —        | —         | 148            | 141           | 289           |
| 80 a 89                                    | 43                        | 43            | 86            | —                         | — | — | —  | 1        | 1         | 44             | 43            | 87            |
| 90 a 99                                    | 5                         | 9             | 14            | —                         | — | — | —  | —        | —         | 5              | 9             | 14            |
| 100 e +                                    | 1                         | 4             | 5             | —                         | — | — | —  | —        | —         | 1              | 4             | 5             |
| Idade ignorada<br>Âge inconnu              | 11                        | 6             | 17            | —                         | — | — | 6  | 2        | 8         | 17             | 8             | 25            |
| <b>TOTAL GERAL</b><br><b>TOTAL GÉNÉRAL</b> | <b>11 165</b>             | <b>11 258</b> | <b>22 423</b> | —                         | — | — | <b>7</b>   | <b>3</b> | <b>10</b> | <b>11 172</b>  | <b>11 261</b> | <b>22 433</b> |



CONVENÇÃO  
CONVENTION

Homens } H  
Hommes }  
Mulheres } M  
Femmes }  
Total } T  
Total }

População do Município de Iracema, Estado do Ceará, segundo o sexo,  
a idade e a nacionalidade

Population du Municip de Iracema, de l'État de Ceará, d'après  
le sexe, l'âge et la nationalité

| IDADE<br>ÂGE                               | Brazileiros<br>Brésiliens |              |              | Estrangeiros<br>Étrangers |   |   | Nacionalidade<br>Ignorada<br>Nationalité<br>inconnue |   |     | Total<br>Total |              |              |
|--|---------------------------|--------------|--------------|---------------------------|---|---|--|---|-----|----------------|--------------|--------------|
|  | H                         | M            | T            | H                         | M | T | H  | M | T   | H              | M            | T            |
| Dias<br>Jours                              | 2                         | 3            | 5            | —                         | — | — | —  | — | —   | 2              | 3            | 5            |
| Mezes<br>Mois                              | 55                        | 51           | 106          | —                         | — | — | —  | — | —   | 55             | 51           | 106          |
| Annos<br>Ans                               | 1                         | 58           | 47           | 105                       | — | — | —  | — | —   | 58             | 47           | 105          |
|  | 2                         | 109          | 94           | 203                       | — | — | —  | — | —   | 109            | 94           | 203          |
|  | 3                         | 77           | 81           | 158                       | — | — | —  | — | —   | 77             | 81           | 158          |
|  | 4                         | 60           | 47           | 107                       | — | — | —  | — | —   | 60             | 47           | 107          |
|  | 5                         | 70           | 59           | 129                       | — | — | —  | — | —   | 70             | 59           | 129          |
|  | 6                         | 59           | 64           | 123                       | — | — | —  | — | —   | 59             | 64           | 123          |
|  | 7                         | 71           | 74           | 145                       | — | — | —  | — | —   | 71             | 74           | 145          |
|  | 8                         | 71           | 68           | 139                       | — | — | —  | — | —   | 71             | 68           | 139          |
|  | 9                         | 59           | 55           | 114                       | — | — | —  | — | —   | 59             | 55           | 114          |
|  | 10 a 14                   | 269          | 250          | 519                       | — | — | —  | — | —   | 269            | 250          | 519          |
|  | 15 a 20                   | 253          | 236          | 489                       | — | — | —  | — | —   | 253            | 236          | 489          |
|  | 21 a 24                   | 162          | 167          | 329                       | — | — | —  | — | —   | 162            | 167          | 329          |
| 25 a 29                                    | 180                       | 194          | 374          | —                         | — | — | —  | — | 180 | 194            | 374          |              |
| 30 a 39                                    | 206                       | 256          | 462          | —                         | — | — | —  | — | 206 | 256            | 462          |              |
| 40 a 49                                    | 106                       | 140          | 246          | —                         | — | — | —  | — | 106 | 140            | 246          |              |
| 50 a 59                                    | 74                        | 105          | 179          | —                         | — | — | —  | — | 74  | 105            | 179          |              |
| 60 a 69                                    | 61                        | 63           | 124          | —                         | — | — | —  | — | 61  | 63             | 124          |              |
| 70 a 79                                    | 25                        | 19           | 44           | —                         | — | — | —  | — | 25  | 19             | 44           |              |
| 80 a 89                                    | 7                         | 6            | 13           | —                         | — | — | —  | — | 7   | 6              | 13           |              |
| 90 a 99                                    | —                         | 2            | 2            | —                         | — | — | —  | — | —   | 2              | 2            |              |
| 100 e +                                    | —                         | —            | —            | —                         | — | — | —  | — | —   | —              | —            |              |
| Idade ignorada<br>Âge inconnu              | 1                         | 4            | 5            | —                         | — | — | —  | — | —   | 1              | 4            | 5            |
| <b>TOTAL GERAL</b><br><b>TOTAL GÉNÉRAL</b> | <b>2 035</b>              | <b>2 085</b> | <b>4 120</b> | —                         | — | — | —  | — | —   | <b>2 035</b>   | <b>2 085</b> | <b>4 120</b> |

CONVENÇÃO  
CONVENTION

|                    |     |
|--------------------|-----|
| Homens<br>Hommes   | } H |
| Mulheres<br>Femmes |     |
| Total              | } T |

População do Município de Itapipoca, Estado do Ceará, segundo o sexo,  
a idade e a nacionalidadePopulation du Muncipe de Itapipoca, de l'État de Ceará, d'après le sexe,  
l'âge et la nationalité

| IDADE<br>ÂGE                               | Brazileiros<br>Brésiliens |               |               | Estrangeiros<br>Étrangers |          |          | Nacionalidade<br>ignorada<br>Nationalité<br>inconnue |   |       | Total<br>Total |               |               |
|--|---------------------------|---------------|---------------|---------------------------|----------|----------|--|---|-------|----------------|---------------|---------------|
|  | H                         | M             | T             | H                         | M        | T        | H  | M | T     | H              | M             | T             |
|  | Dias<br>Jours             | 17            | 15            | 32                        | —        | —        | —  | — | —     | —              | 17            | 15            |
| Mezes<br>Mois                              | 274                       | 257           | 531           | —                         | —        | —        | —  | — | —     | 274            | 257           | 531           |
| Anos<br>Ans                                | 1                         | 450           | 379           | 829                       | —        | —        | —  | — | —     | 450            | 379           | 829           |
|  | 2                         | 547           | 492           | 1 039                     | —        | —        | —  | — | —     | 547            | 492           | 1 039         |
|  | 3                         | 474           | 402           | 876                       | —        | —        | —  | — | —     | 474            | 402           | 876           |
|  | 4                         | 380           | 396           | 776                       | —        | —        | —  | — | —     | 380            | 396           | 776           |
|  | 5                         | 426           | 408           | 834                       | —        | —        | —  | — | —     | 426            | 408           | 834           |
|  | 6                         | 488           | 491           | 979                       | —        | —        | —  | — | —     | 488            | 491           | 979           |
|  | 7                         | 409           | 399           | 808                       | —        | —        | —  | — | —     | 409            | 399           | 808           |
|  | 8                         | 551           | 518           | 1 069                     | —        | —        | —  | — | —     | 551            | 518           | 1 069         |
|  | 9                         | 326           | 305           | 631                       | —        | —        | —  | — | —     | 326            | 305           | 631           |
|  | 10 a 14                   | 2 047         | 1 906         | 3 953                     | —        | —        | —  | — | —     | 2 047          | 1 906         | 3 953         |
|  | 15 a 20                   | 1 987         | 2 043         | 4 030                     | —        | —        | —  | — | —     | 1 987          | 2 043         | 4 030         |
|  | 21 a 24                   | 876           | 937           | 1 813                     | —        | —        | —  | — | —     | 876            | 937           | 1 813         |
|  | 25 a 29                   | 986           | 1 172         | 2 158                     | —        | —        | —  | — | —     | 986            | 1 172         | 2 158         |
| 30 a 39                                    | 1 369                     | 1 459         | 2 828         | —                         | —        | —        | —  | — | 1 369 | 1 459          | 2 828         |               |
| 40 a 49                                    | 764                       | 879           | 1 643         | —                         | —        | —        | —  | — | 764   | 879            | 1 643         |               |
| 50 a 59                                    | 555                       | 695           | 1 250         | —                         | —        | —        | —  | — | 555   | 695            | 1 250         |               |
| 60 a 69                                    | 406                       | 451           | 857           | —                         | 1        | 1        | —  | — | 406   | 452            | 858           |               |
| 70 a 79                                    | 167                       | 171           | 338           | —                         | —        | —        | —  | — | 167   | 171            | 338           |               |
| 80 a 89                                    | 54                        | 63            | 117           | —                         | —        | —        | —  | — | 54    | 63             | 117           |               |
| 90 a 99                                    | 7                         | 8             | 15            | —                         | —        | —        | —  | — | 7     | 8              | 15            |               |
| 100 e +                                    | 2                         | —             | 2             | —                         | —        | —        | —  | — | 2     | —              | 2             |               |
| Idade ignorada<br>Âge inconnu              | —                         | —             | —             | —                         | —        | —        | —  | — | —     | —              | —             | —             |
| <b>TOTAL GERAL</b><br><b>TOTAL GÉNÉRAL</b> | <b>13 562</b>             | <b>13 846</b> | <b>27 408</b> | —                         | <b>1</b> | <b>1</b> | —  | — | —     | <b>13 562</b>  | <b>13 847</b> | <b>27 409</b> |

CONVENÇÃO }  
 CONVENTION }  
 Homens } H  
 Hommes }  
 Mulheres } M  
 Femmes }  
 Total } T  
 Total }

**População do Município de Jaguaribe Mirim, Estado do Ceará, segundo o sexo, a idade e a nacionalidade**

Population du Municip de Jaguaribe Mirim, de l'État de Ceará, d'après le sexe, l'âge et la nationalité

| IDADE<br>ÂGE                               | Brasileiros<br>Brésiliens |              |              | Estrangeiros<br>Étrangers |          |          | Nacionalidade<br>ignorada<br>Nationalité<br>inconnue |          |          | Total<br>Total |              |              |              |
|--|---------------------------|--------------|--------------|---------------------------|----------|----------|--|----------|----------|----------------|--------------|--------------|--------------|
|  | H                         | M            | T            | H                         | M        | T        | H  | M        | T        | H              | M            | T            |              |
| Dias<br>Jours                              | 5                         | 3            | 8            | —                         | —        | —        | —  | —        | —        | 5              | 3            | 8            |              |
| Mezes<br>Mois                              | 85                        | 110          | 195          | —                         | —        | —        | —  | —        | —        | 85             | 110          | 195          |              |
| Anos<br>Ans                                | 1                         | 116          | 103          | 219                       | —        | —        | —  | —        | —        | 116            | 103          | 219          |              |
|  | 2                         | 174          | 163          | 337                       | —        | —        | —  | —        | —        | 174            | 163          | 337          |              |
|  | 3                         | 153          | 165          | 318                       | —        | —        | —  | —        | —        | 153            | 165          | 318          |              |
|  | 4                         | 136          | 110          | 246                       | —        | —        | —  | —        | —        | 136            | 110          | 246          |              |
|  | 5                         | 132          | 132          | 264                       | —        | —        | —  | —        | —        | 132            | 132          | 264          |              |
|  | 6                         | 148          | 161          | 309                       | —        | —        | —  | —        | —        | 148            | 161          | 309          |              |
|  | 7                         | 136          | 156          | 292                       | —        | —        | —  | —        | —        | 136            | 156          | 292          |              |
|  | 8                         | 157          | 145          | 302                       | —        | —        | —  | —        | —        | 157            | 145          | 302          |              |
|  | 9                         | 107          | 114          | 221                       | —        | —        | —  | —        | —        | 107            | 114          | 221          |              |
|  | 10 a 14                   | 594          | 602          | 1 196                     | 3        | —        | —  | 3        | —        | —              | 597          | 602          | 1 199        |
| 15 a 20                                    | 619                       | 685          | 1 304        | —                         | —        | —        | —  | —        | —        | 619            | 685          | 1 304        |              |
| 21 a 24                                    | 342                       | 397          | 739          | —                         | —        | —        | 1  | —        | 1        | 343            | 397          | 740          |              |
| 25 a 29                                    | 397                       | 470          | 867          | —                         | —        | —        | —  | —        | —        | 397            | 470          | 867          |              |
| 30 a 39                                    | 543                       | 617          | 1 160        | —                         | —        | —        | —  | —        | —        | 543            | 617          | 1 160        |              |
| 40 a 49                                    | 324                       | 365          | 689          | —                         | —        | —        | —  | —        | —        | 324            | 365          | 689          |              |
| 50 a 59                                    | 249                       | 278          | 527          | —                         | —        | —        | —  | —        | —        | 249            | 278          | 527          |              |
| 60 a 69                                    | 135                       | 179          | 314          | —                         | —        | —        | —  | —        | —        | 135            | 179          | 314          |              |
| 70 a 79                                    | 91                        | 67           | 158          | —                         | —        | —        | —  | —        | —        | 91             | 67           | 158          |              |
| 80 a 89                                    | 27                        | 35           | 62           | —                         | —        | —        | —  | —        | —        | 27             | 35           | 62           |              |
| 90 a 99                                    | 4                         | 11           | 15           | —                         | —        | —        | —  | —        | —        | 4              | 11           | 15           |              |
| 100 e +                                    | —                         | —            | —            | —                         | —        | —        | —  | —        | —        | —              | —            | —            |              |
| Idade ignorada<br>Âge inconnu              | —                         | 9            | 9            | —                         | —        | —        | —  | 4        | —        | 4              | 9            | 13           |              |
| <b>TOTAL GERAL</b><br><b>TOTAL GÉNÉRAL</b> | <b>4 674</b>              | <b>5 077</b> | <b>9 751</b> | <b>3</b>                  | <b>—</b> | <b>—</b> | <b>3</b>   | <b>5</b> | <b>—</b> | <b>5</b>       | <b>4 682</b> | <b>5 077</b> | <b>9 759</b> |

CONVENÇÃO  
CONVENTION

Homens } H  
Hommes }  
Mulheres } M  
Femmes }  
Total } T  
Total }

População do Município de Jardim, Estado do Ceará, segundo o sexo,  
a idade e a nacionalidade

Population du Municipie de Jardim, de l'État de Ceará, d'après  
le sexe, l'âge et la nationalité

| IDADE<br>ÂGE                                | Brazilehos<br>Brésiliens |              |               | Estrangeiros<br>Étrangers |   |   | Nacionalidade<br>ignorada<br>Nationalité<br>inconnue |   |   | Total<br>Total |              |               |
|---|--------------------------|--------------|---------------|---------------------------|---|---|--|---|---|----------------|--------------|---------------|
|   | H                        | M            | T             | H                         | M | T | H  | M | T | H              | M            | T             |
| Dias<br>Jours                               | 4                        | 17           | 21            | —                         | — | — | —  | — | — | 4              | 17           | 21            |
| Mezes<br>Mois                               | 144                      | 156          | 300           | —                         | — | — | —  | — | — | 144            | 156          | 300           |
| (1  | 145                      | 139          | 284           | —                         | — | — | —  | — | — | 145            | 139          | 284           |
| 2   | 227                      | 217          | 444           | —                         | — | — | —  | — | — | 227            | 217          | 444           |
| 3   | 246                      | 224          | 470           | —                         | — | — | —  | — | — | 246            | 224          | 470           |
| 4   | 177                      | 209          | 386           | —                         | — | — | —  | — | — | 177            | 209          | 386           |
| 5   | 215                      | 204          | 419           | —                         | — | — | —  | — | — | 215            | 204          | 419           |
| 6   | 233                      | 211          | 444           | —                         | — | — | —  | — | — | 233            | 211          | 444           |
| 7   | 193                      | 185          | 378           | —                         | — | — | —  | — | — | 193            | 185          | 378           |
| 8   | 224                      | 222          | 446           | —                         | — | — | —  | — | — | 224            | 222          | 446           |
| 9   | 151                      | 132          | 283           | —                         | — | — | —  | — | — | 151            | 132          | 283           |
| 10 a 14                                     | 906                      | 843          | 1 749         | —                         | — | — | —  | — | — | 906            | 843          | 1 749         |
| 15 a 20                                     | 836                      | 1 059        | 1 895         | —                         | — | — | —  | — | — | 836            | 1 059        | 1 895         |
| 21 a 24                                     | 478                      | 554          | 1 032         | —                         | — | — | —  | — | — | 478            | 554          | 1 032         |
| 25 a 29                                     | 563                      | 675          | 1 238         | —                         | — | — | —  | — | — | 563            | 675          | 1 238         |
| 30 a 39                                     | 677                      | 749          | 1 426         | —                         | — | — | —  | — | — | 677            | 749          | 1 426         |
| 40 a 49                                     | 347                      | 432          | 779           | —                         | — | — | —  | — | — | 347            | 432          | 779           |
| 50 a 59                                     | 239                      | 321          | 560           | —                         | — | — | —  | — | — | 239            | 321          | 560           |
| 60 a 69                                     | 108                      | 165          | 273           | —                         | — | — | —  | — | — | 108            | 165          | 273           |
| 70 a 79                                     | 47                       | 51           | 98            | —                         | — | — | —  | — | — | 47             | 51           | 98            |
| 80 a 89                                     | 5                        | 23           | 31            | —                         | — | — | —  | — | — | 5              | 23           | 31            |
| 90 a 99                                     | 1                        | 11           | 12            | —                         | — | — | —  | — | — | 1              | 11           | 12            |
| 100 e +                                     | 1                        | 1            | 2             | —                         | — | — | —  | — | — | 1              | 1            | 2             |
| Idade ignorada<br>Âge inconnu               | 6                        | 2            | 8             | —                         | — | — | 1  | — | 1 | 7              | 2            | 9             |
| <b>TOTAL GERAL:</b><br><b>TOTAL GÉNÉRAL</b> | <b>6 176</b>             | <b>6 802</b> | <b>12 978</b> | —                         | — | — | 1  | — | 1 | <b>6 177</b>   | <b>6 802</b> | <b>12 979</b> |

CONVENÇÃO  
CONVENTION

{ Homens  
Hommes } H  
{ Mulheres  
Femmes } M  
{ Total  
Total } T

**População do Município de Joazeiro, Estado do Ceará, segundo o sexo, a idade e a nacionalidade**

Population du Municipie de Joazeiro, de l'État de Ceará, d'après le sexe, l'âge et la nationalité

| IDADE<br>ÂGE                               | Brazileiros<br>Brésiliens |               |               | Estrangeiros<br>Étrangers |          |           | Nacionalidade<br>ignorada<br>Nationalité<br>inconnue |          |          | Total<br>Total |               |               |
|--|---------------------------|---------------|---------------|---------------------------|----------|-----------|--|----------|----------|----------------|---------------|---------------|
|  | H                         | M             | T             | H                         | M        | T         | H  | M        | T        | H              | M             | T             |
| Dias<br>Jours                              | 26                        | 11            | 37            | —                         | —        | —         | —  | —        | —        | 26             | 11            | 37            |
| Mezes<br>Mois                              | 209                       | 216           | 425           | —                         | —        | —         | —  | —        | —        | 209            | 216           | 425           |
| 1  | 255                       | 164           | 419           | —                         | —        | —         | —  | —        | —        | 255            | 164           | 419           |
| 2  | 348                       | 225           | 573           | —                         | —        | —         | —  | —        | —        | 348            | 225           | 573           |
| 3  | 455                       | 327           | 782           | —                         | —        | —         | —  | —        | —        | 455            | 327           | 782           |
| 4  | 321                       | 203           | 524           | —                         | —        | —         | —  | —        | —        | 321            | 203           | 524           |
| 5  | 425                       | 319           | 744           | —                         | —        | —         | —  | —        | —        | 425            | 319           | 744           |
| 6  | 397                       | 285           | 682           | —                         | —        | —         | —  | —        | —        | 397            | 285           | 682           |
| 7  | 389                       | 302           | 691           | —                         | —        | —         | —  | —        | —        | 389            | 302           | 691           |
| 8  | 396                       | 334           | 730           | —                         | —        | —         | —  | —        | —        | 396            | 334           | 730           |
| 9  | 377                       | 276           | 653           | —                         | 1        | 1         | 1  | —        | —        | 377            | 277           | 654           |
| 10 a 14                                    | 1 793                     | 1 359         | 3 152         | —                         | 2        | 2         | 2  | —        | —        | 1 793          | 1 361         | 3 154         |
| Annos<br>Ans                               | 15 a 20                   | 1 784         | 1 795         | 3 579                     | 1        | 4         | 5  | —        | —        | 1 785          | 1 799         | 3 584         |
| 21 a 24                                    | 505                       | 647           | 1 152         | —                         | —        | —         | —  | —        | —        | 505            | 647           | 1 152         |
| 25 a 29                                    | 731                       | 996           | 1 727         | —                         | 1        | 1         | 1  | —        | —        | 731            | 997           | 1 728         |
| 30 a 39                                    | 1 456                     | 1 648         | 3 104         | —                         | —        | —         | —  | —        | —        | 1 456          | 1 648         | 3 104         |
| 40 a 49                                    | 912                       | 832           | 1 744         | —                         | —        | —         | —  | —        | —        | 912            | 832           | 1 744         |
| 50 a 59                                    | 386                       | 410           | 796           | —                         | —        | —         | —  | —        | —        | 386            | 410           | 796           |
| 60 a 69                                    | 206                       | 196           | 402           | 2                         | —        | 2         | —  | —        | —        | 208            | 196           | 404           |
| 70 a 79                                    | 57                        | 43            | 100           | —                         | —        | —         | —  | —        | —        | 57             | 43            | 100           |
| 80 a 89                                    | 12                        | 11            | 23            | —                         | —        | —         | —  | —        | —        | 12             | 11            | 23            |
| 90 a 99                                    | 2                         | 2             | 4             | —                         | —        | —         | —  | —        | —        | 2              | 2             | 4             |
| 100 e +                                    | 1                         | —             | 1             | —                         | —        | —         | —  | —        | —        | 1              | —             | 1             |
| Idade ignorada<br>Âge inconnu              | 3                         | 3             | 6             | —                         | —        | —         | 5  | 1        | 6        | 8              | 4             | 12            |
| <b>TOTAL GERAL</b><br><b>TOTAL GÉNÉRAL</b> | <b>11 446</b>             | <b>10 604</b> | <b>22 050</b> | <b>3</b>                  | <b>8</b> | <b>11</b> | <b>5</b>   | <b>1</b> | <b>6</b> | <b>11 454</b>  | <b>10 613</b> | <b>22 067</b> |

CONVENÇÃO  
CONVENTIONHomens  
Hommes } H  
Mulheres  
Femmes } M  
Total  
Total } TPopulação do Município de Laranjeiras, Estado do Ceará, segundo  
o sexo, a idade e a nacionalidadePopulation du Municipie de Laranjeiras, de l'État de Ceará, d'après  
le sexe, l'âge et la nationalité

| IDADE<br>ÂGE                               | Brasileiros<br>Brésiliens |              |              | Estrangeiros<br>Étrangers |          |          | Nacionalidade<br>ignorada<br>Nationalité<br>inconnue |   |     | Total<br>Total |              |              |
|--|---------------------------|--------------|--------------|---------------------------|----------|----------|--|---|-----|----------------|--------------|--------------|
|  | H                         | M            | T            | H                         | M        | T        | H  | M | T   | H              | M            | T            |
| Dias<br>Jours                              | 3                         | 6            | 9            | —                         | —        | —        | —  | — | —   | 3              | 6            | 9            |
| Mezes<br>Mois                              | 41                        | 38           | 79           | —                         | —        | —        | —  | — | —   | 41             | 38           | 79           |
| Anos<br>Ans                                | 1                         | 63           | 42           | 105                       | —        | —        | —  | — | —   | 63             | 42           | 105          |
|  | 2                         | 76           | 69           | 145                       | —        | —        | —  | — | —   | 76             | 69           | 145          |
|  | 3                         | 84           | 60           | 144                       | —        | —        | —  | — | —   | 84             | 60           | 144          |
|  | 4                         | 51           | 36           | 87                        | —        | —        | —  | — | —   | 51             | 36           | 87           |
|  | 5                         | 66           | 68           | 134                       | —        | —        | —  | — | —   | 66             | 68           | 134          |
|  | 6                         | 72           | 66           | 138                       | —        | —        | —  | — | —   | 72             | 66           | 138          |
|  | 7                         | 68           | 68           | 136                       | —        | —        | —  | — | —   | 68             | 68           | 136          |
|  | 8                         | 74           | 63           | 137                       | —        | —        | —  | — | —   | 74             | 63           | 137          |
|  | 9                         | 52           | 55           | 107                       | —        | —        | —  | — | —   | 52             | 55           | 107          |
|  | 10 a 14                   | 239          | 295          | 534                       | —        | 1        | 1  | — | —   | 239            | 296          | 535          |
| 15 a 20                                    | 369                       | 244          | 613          | —                         | —        | —        | —  | — | 369 | 244            | 613          |              |
| 21 a 24                                    | 201                       | 132          | 333          | 1                         | —        | 1        | —  | — | 202 | 132            | 334          |              |
| 25 a 29                                    | 195                       | 177          | 372          | —                         | —        | —        | —  | — | 195 | 177            | 372          |              |
| 30 a 39                                    | 285                       | 248          | 533          | 1                         | —        | 1        | —  | — | 286 | 248            | 534          |              |
| 40 a 49                                    | 149                       | 116          | 265          | —                         | —        | —        | —  | — | 149 | 116            | 265          |              |
| 50 a 59                                    | 117                       | 111          | 228          | 1                         | —        | 1        | —  | — | 118 | 111            | 229          |              |
| 60 a 69                                    | 73                        | 80           | 153          | —                         | —        | —        | —  | — | 73  | 80             | 153          |              |
| 70 a 79                                    | 22                        | 28           | 50           | —                         | 1        | 1        | —  | — | 22  | 29             | 51           |              |
| 80 a 89                                    | 9                         | 15           | 24           | —                         | —        | —        | —  | — | 9   | 15             | 24           |              |
| 90 a 99                                    | 8                         | 7            | 15           | —                         | —        | —        | —  | — | 8   | 7              | 15           |              |
| 100 e +                                    | —                         | —            | —            | —                         | —        | —        | —  | — | —   | —              | —            |              |
| Idade ignorada<br>Âge inconnu              | 9                         | 7            | 16           | —                         | —        | —        | —  | — | 9   | 7              | 16           |              |
| <b>TOTAL GERAL</b><br><b>TOTAL GÉNÉRAL</b> | <b>2 376</b>              | <b>2 031</b> | <b>4 407</b> | <b>3</b>                  | <b>2</b> | <b>5</b> | —  | — | —   | <b>2 379</b>   | <b>2 033</b> | <b>4 412</b> |

CONVENÇÃO  
CONVENTION

Homens } H  
Hommes }  
Mulheres } M  
Femmes }  
Total } T  
Total }

**População do Município de Lavras, Estado do Ceará, segundo o sexo, a idade e a nacionalidade**

Population du Municipie de Lavras, de l'État de Ceará, d'après le sexe, l'âge et la nationalité

| IDADE<br>ÂGE                               | Brazileiros<br>Brésiliens |              |               | Estrangeiros<br>Étrangers |          |          | Nacionalidade<br>ignorada<br>Nationalité<br>inconnue |          |              | Total<br>Total |               |       |
|--|---------------------------|--------------|---------------|---------------------------|----------|----------|--|----------|--------------|----------------|---------------|-------|
|  | H                         | M            | T             | H                         | M        | T        | H  | M        | T            | H              | M             | T     |
| Dias<br>Jours                              | 11                        | 4            | 15            | —                         | —        | —        | —  | —        | —            | 11             | 4             | 15    |
| Mezes<br>Mois                              | 202                       | 183          | 385           | —                         | —        | —        | —  | —        | —            | 202            | 183           | 385   |
| 1  | 174                       | 129          | 303           | —                         | —        | —        | —  | —        | —            | 174            | 129           | 303   |
|  | 2                         | 250          | 221           | 471                       | —        | —        | —  | —        | —            | 250            | 221           | 471   |
|  | 3                         | 263          | 280           | 543                       | —        | —        | —  | —        | —            | 263            | 280           | 543   |
|  | 4                         | 231          | 225           | 456                       | —        | —        | —  | —        | —            | 231            | 225           | 456   |
|  | 5                         | 282          | 281           | 563                       | —        | —        | —  | —        | —            | 282            | 281           | 563   |
|  | 6                         | 258          | 266           | 524                       | —        | —        | —  | —        | —            | 258            | 266           | 524   |
|  | 7                         | 278          | 275           | 553                       | —        | —        | —  | —        | —            | 278            | 275           | 553   |
|  | 8                         | 307          | 293           | 600                       | —        | —        | —  | —        | —            | 307            | 293           | 600   |
|  | 9                         | 209          | 208           | 417                       | —        | —        | —  | —        | —            | 209            | 208           | 417   |
|  | 10 a 14                   | 1 248        | 1 144         | 2 392                     | —        | —        | —  | —        | —            | 1 248          | 1.144         | 2 392 |
| Annos<br>Ans                               | 15 a 20                   | 1 264        | 1 257         | 2 521                     | —        | —        | —  | —        | —            | 1 264          | 1 257         | 2 521 |
|  | 21 a 24                   | 783          | 728           | 1 511                     | —        | —        | —  | —        | —            | 783            | 728           | 1 511 |
|  | 25 a 29                   | 951          | 948           | 1 899                     | —        | —        | —  | —        | —            | 951            | 948           | 1 899 |
|  | 30 a 39                   | 1 076        | 970           | 2 046                     | —        | —        | —  | —        | —            | 1 076          | 970           | 2 046 |
|  | 40 a 49                   | 424          | 514           | 938                       | 3        | —        | 3  | —        | —            | 427            | 514           | 941   |
|  | 50 a 59                   | 348          | 369           | 717                       | —        | —        | —  | —        | —            | 348            | 369           | 717   |
|  | 60 a 69                   | 162          | 179           | 341                       | —        | —        | —  | —        | —            | 162            | 179           | 341   |
|  | 70 a 79                   | 47           | 69            | 116                       | —        | —        | —  | —        | —            | 47             | 69            | 116   |
|  | 80 a 89                   | 7            | 16            | 23                        | —        | —        | —  | —        | —            | 7              | 16            | 23    |
|  | 90 a 99                   | 4            | 10            | 14                        | —        | —        | —  | —        | —            | 4              | 10            | 14    |
| 100 e +                                    | —                         | 1            | 1             | —                         | —        | —        | —  | —        | —            | 1              | 1             |       |
| Idade ignorada<br>Âge inconnu              | 3                         | 5            | 8             | —                         | —        | —        | —  | —        | 3            | 5              | 8             |       |
| <b>TOTAL GERAL</b><br><b>TOTAL GÉNÉRAL</b> | <b>8 782</b>              | <b>8 575</b> | <b>17 357</b> | <b>3</b>                  | <b>—</b> | <b>3</b> | <b>—</b>   | <b>—</b> | <b>8 785</b> | <b>8 575</b>   | <b>17 360</b> |       |

CONVENÇÃO  
CONVENTION

Homens  
Hommes } H

Mulheres  
Femmes } M

Total  
Total } T

**População do Município de Limoeiro, Estado do Ceará, segundo o sexo,  
a idade e a nacionalidade**

Population du Municipè de Limoeiro, de l'État de Ceará, d'après le sexe,  
l'âge et la nationalité

| IDADE<br>ÂGE                               | Brazileiros<br>Brésiliens |              |               | Estrangeiros<br>Étrangers |          |          | Nacionalidade<br>ignorada<br>Nationalité<br>inconnue |          |           | Total<br>Total |              |               |
|--|---------------------------|--------------|---------------|---------------------------|----------|----------|--|----------|-----------|----------------|--------------|---------------|
|  | H                         | M            | T             | H                         | M        | T        | H  | M        | T         | H              | M            | T             |
| Dias<br>Jours                              | 18                        | 9            | 27            | —                         | —        | —        | —  | —        | —         | 18             | 9            | 27            |
| Mezes<br>Mois                              | 190                       | 203          | 393           | —                         | —        | —        | —  | —        | —         | 190            | 203          | 393           |
| Anos<br>Ans                                | 1                         | 304          | 277           | 581                       | —        | —        | —  | —        | —         | 304            | 277          | 581           |
|  | 2                         | 311          | 346           | 657                       | —        | —        | —  | —        | —         | 311            | 346          | 657           |
|  | 3                         | 308          | 354           | 662                       | —        | —        | —  | —        | —         | 308            | 354          | 662           |
|  | 4                         | 256          | 215           | 471                       | —        | —        | —  | —        | —         | 256            | 215          | 471           |
|  | 5                         | 271          | 288           | 559                       | —        | —        | —  | —        | —         | 271            | 288          | 559           |
|  | 6                         | 312          | 268           | 580                       | —        | —        | —  | —        | —         | 312            | 268          | 580           |
|  | 7                         | 295          | 315           | 610                       | —        | —        | —  | —        | —         | 295            | 315          | 610           |
|  | 8                         | 273          | 270           | 543                       | —        | —        | —  | —        | —         | 273            | 270          | 543           |
|  | 9                         | 206          | 215           | 421                       | —        | —        | —  | —        | —         | 206            | 215          | 421           |
|  | 10 a 14                   | 973          | 1 026         | 1 999                     | —        | —        | —  | —        | —         | 973            | 1 026        | 1 999         |
|  | 15 a 20                   | 1 082        | 1 198         | 2 280                     | —        | —        | —  | —        | —         | 1 082          | 1 198        | 2 280         |
|  | 21 a 24                   | 771          | 861           | 1 632                     | —        | —        | —  | —        | —         | 771            | 861          | 1 632         |
|  | 25 a 29                   | 742          | 919           | 1 661                     | —        | —        | —  | —        | —         | 742            | 919          | 1 661         |
|  | 30 a 39                   | 945          | 1 273         | 2 218                     | —        | —        | —  | —        | —         | 945            | 1 273        | 2 218         |
|  | 40 a 49                   | 451          | 691           | 1 142                     | —        | —        | —  | —        | —         | 451            | 691          | 1 142         |
|  | 50 a 59                   | 410          | 607           | 1 017                     | —        | —        | —  | —        | —         | 410            | 607          | 1 017         |
|  | 60 a 69                   | 298          | 331           | 629                       | —        | —        | —  | —        | —         | 298            | 331          | 629           |
| 70 a 79                                    | 133                       | 156          | 289           | —                         | —        | —        | —  | —        | 133       | 156            | 289          |               |
| 80 a 89                                    | 44                        | 56           | 100           | —                         | —        | —        | —  | —        | 44        | 56             | 100          |               |
| 90 a 99                                    | 2                         | 16           | 18            | —                         | —        | —        | —  | —        | 2         | 16             | 18           |               |
| 100 e +                                    | —                         | —            | —             | —                         | —        | —        | —  | —        | —         | —              | —            |               |
| Idade ignorada<br>Âge inconnu              | 4                         | 1            | 5             | 3                         | —        | 3        | 9  | 6        | 15        | 16             | 7            | 23            |
| <b>TOTAL GERAL</b><br><b>TOTAL GÉNÉRAL</b> | <b>8 599</b>              | <b>9 895</b> | <b>18 494</b> | <b>3</b>                  | <b>—</b> | <b>3</b> | <b>9</b>   | <b>6</b> | <b>15</b> | <b>8 611</b>   | <b>9 901</b> | <b>18 512</b> |



CONVENÇÃO } H  
 HOMMES }  
 CONVENTION }  
 Mulheres } M  
 Femmes }  
 Total } T  
 Total }

**População do Município de Maranguape, Estado do Ceará, segundo o sexo, a idade e a nacionalidade**

Population du Municip de Maranguape, de l'État de Ceará, d'après le sexe, l'âge et la nationalité

| IDADE<br>ÂGE                         | Brazileiros<br>Brésiliens |               |               | Estrangeiros<br>Étrangers |          |           | Nacionalidade<br>ignorada<br>Nationalité<br>inconnue |          |          | Total<br>Total |               |               |
|--------------------------------------|---------------------------|---------------|---------------|---------------------------|----------|-----------|--|----------|----------|----------------|---------------|---------------|
|                                      | H                         | M             | T             | H                         | M        | T         | H  | M        | T        | H              | M             | T             |
|                                      | Dias<br>Jours             | 12            | 23            | 35                        | —        | —         | —  | —        | —        | —              | 12            | 23            |
| Mezes<br>Mois                        | 193                       | 246           | 439           | —                         | —        | —         | —  | —        | —        | 193            | 246           | 439           |
| Anos<br>Ans                          | 1                         | 334           | 293           | 627                       | —        | —         | —  | —        | —        | 334            | 293           | 627           |
|                                      | 2                         | 406           | 426           | 832                       | —        | —         | —  | —        | —        | 406            | 426           | 832           |
|                                      | 3                         | 414           | 412           | 826                       | —        | —         | —  | —        | —        | 414            | 412           | 826           |
|                                      | 4                         | 304           | 339           | 643                       | —        | —         | —  | —        | —        | 304            | 339           | 643           |
|                                      | 5                         | 425           | 400           | 825                       | —        | —         | —  | —        | —        | 425            | 400           | 825           |
|                                      | 6                         | 441           | 426           | 867                       | —        | —         | —  | —        | —        | 441            | 426           | 867           |
|                                      | 7                         | 440           | 432           | 872                       | —        | —         | —  | —        | —        | 440            | 432           | 872           |
|                                      | 8                         | 378           | 433           | 811                       | —        | —         | —  | —        | —        | 378            | 433           | 811           |
|                                      | 9                         | 376           | 332           | 708                       | —        | —         | —  | —        | —        | 376            | 332           | 708           |
|                                      | 10 a 14                   | 1 763         | 1 682         | 3 445                     | —        | —         | —  | —        | —        | 1 763          | 1 682         | 3 445         |
|                                      | 15 a 20                   | 1 598         | 1 886         | 3 484                     | —        | —         | —  | —        | —        | 1 598          | 1 886         | 3 484         |
|                                      | 21 a 24                   | 889           | 1 036         | 1 925                     | 3        | —         | 3  | —        | —        | 892            | 1 036         | 1 928         |
|                                      | 25 a 29                   | 934           | 1 251         | 2 185                     | 1        | —         | 1  | —        | —        | 935            | 1 251         | 2 186         |
| 30 a 39                              | 1 287                     | 1 534         | 2 821         | 1                         | —        | 1         | —  | —        | 1 288    | 1 534          | 2 822         |               |
| 40 a 49                              | 690                       | 928           | 1 618         | —                         | 2        | 2         | —  | —        | 690      | 930            | 1 620         |               |
| 50 a 59                              | 527                       | 705           | 1 232         | 1                         | 1        | 2         | —  | —        | 528      | 706            | 1 234         |               |
| 60 a 69                              | 316                       | 421           | 737           | 3                         | —        | 3         | —  | —        | 319      | 421            | 740           |               |
| 70 a 79                              | 135                       | 178           | 313           | 1                         | 1        | 2         | —  | —        | 136      | 179            | 315           |               |
| 80 a 89                              | 48                        | 56            | 104           | 1                         | 1        | 2         | —  | —        | 49       | 57             | 106           |               |
| 90 a 99                              | 8                         | 17            | 25            | —                         | —        | —         | —  | —        | 8        | 17             | 25            |               |
| 100 e +                              | —                         | 1             | 1             | —                         | —        | —         | 1  | 1        | 2        | —              | 1             | 1             |
| Idade ignorada<br>Âge inconnu        | 2                         | 1             | 3             | —                         | —        | —         | —  | —        | —        | 3              | 2             | 5             |
| <b>TOTAL GERAL<br/>TOTAL GENERAL</b> | <b>11 920</b>             | <b>13 458</b> | <b>25 378</b> | <b>11</b>                 | <b>5</b> | <b>16</b> | <b>1</b>   | <b>1</b> | <b>2</b> | <b>11 932</b>  | <b>13 464</b> | <b>25 396</b> |

CONVENÇÃO  
CONVENTION

Homens  
Hommes } H

Mulheres  
Femmes } M

Total  
Total } T

População do Município de Maria Pereira, Estado do Ceará, segundo  
o sexo, a idade e a nacionalidade

Population du Municipie de Maria Pereira, de l'État de Ceará d'après  
le sexe, l'âge et la nationalité

| IDADE<br>ÂGE                               | Brasileiros<br>Brésiliens |              |               | Estrangeiros<br>Étrangers |   |   | Nacionalidade<br>ignorada<br>Nationalité<br>inconnue |   |   | Total<br>Total |              |               |
|--|---------------------------|--------------|---------------|---------------------------|---|---|--|---|---|----------------|--------------|---------------|
|  | H                         | M            | T             | H                         | M | T | H  | M | T | H              | M            | T             |
| Dias<br>Jours                              | 8                         | 13           | 21            | —                         | — | — | —  | — | — | 8              | 13           | 21            |
| Mezes<br>Mois                              | 142                       | 140          | 282           | —                         | — | — | —  | — | — | 142            | 140          | 282           |
| 1  | 145                       | 128          | 273           | —                         | — | — | —  | — | — | 145            | 128          | 273           |
| 2  | 191                       | 196          | 387           | —                         | — | — | —  | — | — | 191            | 196          | 387           |
| 3  | 184                       | 194          | 378           | —                         | — | — | —  | — | — | 184            | 194          | 378           |
| 4  | 144                       | 160          | 304           | —                         | — | — | —  | — | — | 144            | 160          | 304           |
| 5  | 158                       | 154          | 312           | —                         | — | — | —  | — | — | 158            | 154          | 312           |
| 6  | 192                       | 190          | 382           | —                         | — | — | —  | — | — | 192            | 190          | 382           |
| 7  | 147                       | 165          | 312           | —                         | — | — | —  | — | — | 147            | 165          | 312           |
| 8  | 209                       | 171          | 380           | —                         | — | — | —  | — | — | 209            | 171          | 380           |
| 9  | 139                       | 127          | 266           | —                         | — | — | —  | — | — | 139            | 127          | 266           |
| 10 a 14                                    | 750                       | 691          | 1 441         | —                         | — | — | —  | — | — | 750            | 691          | 1 441         |
| 15 a 20                                    | 624                       | 721          | 1 345         | —                         | — | — | —  | — | — | 624            | 721          | 1 345         |
| 21 a 24                                    | 415                       | 426          | 841           | —                         | — | — | —  | — | — | 415            | 426          | 841           |
| 25 a 29                                    | 416                       | 472          | 888           | —                         | — | — | —  | — | — | 416            | 472          | 888           |
| 30 a 39                                    | 615                       | 555          | 1 170         | —                         | — | — | —  | — | — | 615            | 555          | 1 170         |
| 40 a 49                                    | 197                       | 260          | 457           | —                         | — | — | —  | — | — | 197            | 260          | 457           |
| 50 a 59                                    | 172                       | 213          | 385           | —                         | — | — | —  | — | — | 172            | 213          | 385           |
| 60 a 69                                    | 119                       | 152          | 271           | —                         | — | — | —  | — | — | 119            | 152          | 271           |
| 70 a 79                                    | 41                        | 71           | 112           | —                         | — | — | —  | — | — | 41             | 71           | 112           |
| 80 a 89                                    | 13                        | 25           | 38            | —                         | — | — | —  | — | — | 13             | 25           | 38            |
| 90 a 99                                    | 4                         | 4            | 8             | —                         | — | — | —  | — | — | 4              | 4            | 8             |
| 100 e +                                    | —                         | —            | —             | —                         | — | — | —  | — | — | —              | —            | —             |
| Idade ignorada<br>Âge inconnu              | 4                         | 6            | 10            | —                         | — | — | —  | — | — | 4              | 6            | 10            |
| <b>TOTAL GERAL</b><br><b>TOTAL GÉNÉRAL</b> | <b>5 029</b>              | <b>5 234</b> | <b>10 263</b> | —                         | — | — | —  | — | — | <b>5 029</b>   | <b>5 234</b> | <b>10 263</b> |

CONVENÇÃO }  
 HOMENS } H  
 CONVENTION }  
 MULHERES } M  
 FEMMES }  
 Total } T  
 Total }

**População do Município de Massapé, Estado do Ceará, segundo o sexo, a idade e a nacionalidade**

Population du Municipie de Massapé, de l'État de Ceará, d'après le sexe, l'âge et la nationalité

| IDADE<br>ÂGE                               | Brazileños<br>Brésiliens |              |               | Estrangeiros<br>Étrangers |   |   | Nacionalidade<br>ignorada<br>Nationalité<br>inconnue |   |     | Total<br>Total |              |               |
|--|--------------------------|--------------|---------------|---------------------------|---|---|--|---|-----|----------------|--------------|---------------|
|  | H                        | M            | T             | II                        | M | T | H  | M | T   | II             | M            | T             |
|  | Dias<br>Jours            | 10           | 10            | 20                        | — | — | —  | — | —   | —              | 10           | 10            |
| Mezes<br>Mois                              | 110                      | 103          | 213           | —                         | — | — | —  | — | —   | 110            | 103          | 213           |
| Annos<br>Ans                               | 1                        | 136          | 132           | 268                       | — | — | —  | — | —   | 136            | 132          | 268           |
|  | 2                        | 221          | 218           | 439                       | — | — | —  | — | —   | 221            | 218          | 439           |
|  | 3                        | 200          | 197           | 397                       | — | — | —  | — | —   | 200            | 197          | 397           |
|  | 4                        | 183          | 165           | 348                       | — | — | —  | — | —   | 183            | 165          | 348           |
|  | 5                        | 209          | 148           | 357                       | — | — | —  | — | —   | 209            | 148          | 357           |
|  | 6                        | 223          | 180           | 403                       | — | — | —  | — | —   | 223            | 180          | 403           |
|  | 7                        | 176          | 184           | 360                       | — | — | —  | — | —   | 176            | 184          | 360           |
|  | 8                        | 228          | 213           | 441                       | — | — | —  | — | —   | 228            | 213          | 441           |
|  | 9                        | 175          | 151           | 326                       | — | — | —  | — | —   | 175            | 151          | 326           |
|  | 10 a 14                  | 818          | 847           | 1 665                     | — | — | —  | — | —   | 818            | 847          | 1 665         |
|  | 15 a 20                  | 677          | 908           | 1 585                     | — | — | —  | — | —   | 677            | 908          | 1 585         |
|  | 21 a 24                  | 298          | 466           | 764                       | — | — | —  | — | —   | 298            | 466          | 764           |
|  | 25 a 29                  | 340          | 496           | 836                       | — | — | —  | — | —   | 340            | 496          | 836           |
| 30 a 39                                    | 569                      | 679          | 1 248         | —                         | — | — | —  | — | 569 | 679            | 1 248        |               |
| 40 a 49                                    | 284                      | 367          | 651           | —                         | — | — | —  | — | 284 | 367            | 651          |               |
| 50 a 59                                    | 254                      | 332          | 586           | —                         | — | — | —  | — | 254 | 332            | 586          |               |
| 60 a 69                                    | 158                      | 159          | 317           | —                         | — | — | —  | — | 158 | 159            | 317          |               |
| 70 a 79                                    | 77                       | 79           | 156           | —                         | — | — | —  | — | 77  | 79             | 156          |               |
| 80 a 89                                    | 25                       | 32           | 57            | —                         | — | — | —  | — | 25  | 32             | 57           |               |
| 90 a 99                                    | 4                        | 5            | 9             | —                         | — | — | —  | — | 4   | 5              | 9            |               |
| 100 e +                                    | —                        | —            | —             | —                         | — | — | —  | — | —   | —              | —            |               |
| Idade ignorada<br>Âge inconnu              | 8                        | 3            | 11            | —                         | — | — | —  | — | —   | 8              | 3            | 11            |
| <b>TOTAL GERAL</b><br><b>TOTAL GÉNÉRAL</b> | <b>5 383</b>             | <b>6 074</b> | <b>11 457</b> | —                         | — | — | —  | — | —   | <b>5 383</b>   | <b>6 074</b> | <b>11 457</b> |

CONVENÇÃO  
CONVENTION

Homens  
Hommes } H

Mulheres  
Femmes } M

Total  
Total } T

População do Município de Mecejana, Estado do Ceará, segundo  
o sexo, a idade e a nacionalidade

Population du Municipie de Mecejana, de l'État de Ceará d'après  
le sexe, l'âge et la nationalité

| IDADE<br>ÂGE                               | Brasileiros<br>Brésiliens |              |              | Estrangeiros<br>Étrangers |          |          | Nacionalidade<br>ignorada<br>Nationalité<br>inconnue |          |          | Total<br>Total |              |              |     |
|--|---------------------------|--------------|--------------|---------------------------|----------|----------|--|----------|----------|----------------|--------------|--------------|-----|
|  | H                         | M            | T            | H                         | M        | T        | H  | M        | T        | H              | M            | T            |     |
|  | Dias<br>Jours             | 8            | 5            | 13                        | —        | —        | —  | —        | —        | —              | 8            | 5            | 13  |
| Mezes<br>Mois                              | 105                       | 103          | 208          | —                         | —        | —        | —  | —        | —        | 105            | 103          | 208          |     |
| Anos<br>Ans                                | 1                         | 153          | 116          | 269                       | —        | —        | —  | —        | —        | 153            | 116          | 269          |     |
|  | 2                         | 155          | 162          | 317                       | —        | 1        | 1  | —        | —        | 155            | 163          | 318          |     |
|  | 3                         | 184          | 155          | 339                       | —        | —        | —  | 1        | —        | 1              | 185          | 155          | 340 |
|  | 4                         | 139          | 123          | 262                       | 1        | —        | 1  | —        | —        | 140            | 123          | 263          |     |
|  | 5                         | 147          | 122          | 269                       | —        | —        | —  | —        | —        | 147            | 122          | 269          |     |
|  | 6                         | 149          | 118          | 267                       | —        | —        | —  | —        | —        | 149            | 118          | 267          |     |
|  | 7                         | 139          | 125          | 264                       | 1        | —        | 1  | —        | —        | 140            | 125          | 265          |     |
|  | 8                         | 174          | 133          | 307                       | —        | —        | —  | —        | —        | 174            | 133          | 307          |     |
|  | 9                         | 114          | 110          | 224                       | —        | —        | —  | —        | —        | 114            | 110          | 224          |     |
|  | 10 a 14                   | 654          | 578          | 1 232                     | —        | 1        | 1  | —        | —        | 654            | 579          | 1 233        |     |
|  | 15 a 20                   | 729          | 764          | 1 493                     | —        | —        | —  | —        | —        | 729            | 764          | 1 493        |     |
|  | 21 a 24                   | 290          | 370          | 660                       | 1        | —        | 1  | —        | —        | 291            | 370          | 661          |     |
|  | 25 a 29                   | 376          | 430          | 806                       | —        | —        | —  | —        | —        | 376            | 430          | 806          |     |
|  | 30 a 39                   | 471          | 551          | 1 022                     | —        | —        | —  | —        | —        | 471            | 551          | 1 022        |     |
|  | 40 a 49                   | 309          | 346          | 655                       | 1        | —        | 1  | —        | —        | 310            | 346          | 656          |     |
|  | 50 a 59                   | 239          | 264          | 503                       | —        | —        | —  | —        | —        | 239            | 264          | 503          |     |
|  | 60 a 69                   | 165          | 133          | 298                       | —        | —        | —  | —        | —        | 165            | 133          | 298          |     |
|  | 70 a 79                   | 50           | 59           | 109                       | —        | —        | —  | —        | —        | 50             | 59           | 109          |     |
|  | 80 a 89                   | 14           | 18           | 32                        | —        | —        | —  | —        | —        | 14             | 18           | 32           |     |
| 90 a 99                                    | 4                         | 4            | 8            | —                         | —        | —        | —  | —        | 4        | 4              | 8            |              |     |
| 100 e +                                    | 1                         | 2            | 3            | —                         | —        | —        | —  | —        | 1        | 2              | 3            |              |     |
| Idade ignorada<br>Âge inconnu              | 2                         | 1            | 3            | —                         | —        | —        | —  | —        | 2        | 1              | 3            |              |     |
| <b>TOTAL GERAL</b><br><b>TOTAL GÉNÉRAL</b> | <b>4 771</b>              | <b>4 792</b> | <b>9 563</b> | <b>4</b>                  | <b>2</b> | <b>6</b> | <b>1</b>   | <b>—</b> | <b>1</b> | <b>4 776</b>   | <b>4 794</b> | <b>9 570</b> |     |

CONVENÇÃO  
CONVENTION

Homens } H  
Hommes }  
Mulheres } M  
Femmes }  
Total } T  
Total }

**População do Município de Meruóca, Estado do Ceará, segundo o sexo, a idade e a nacionalidade**

Population du Municip de Meruóca de l'État de Ceará, d après le sexe, l'âge et la nationalité

| IDADE<br>ÂGE                         | Brazileiros<br>Brésiliens |              |               | Estrangeiros<br>Étrangers |          |          | Nacionalidade<br>ignorada<br>Nationalité<br>inconnue |          |          | Total<br>Total |              |              |               |
|--------------------------------------|---------------------------|--------------|---------------|---------------------------|----------|----------|--|----------|----------|----------------|--------------|--------------|---------------|
|                                      | H                         | M            | T             | H                         | M        | T        | H  | M        | T        | H              | M            | T            |               |
|                                      | Dias<br>Jours             | 16           | 11            | 27                        | —        | —        | —  | —        | —        | —              | 16           | 11           | 27            |
| Mezes<br>Mois                        | 125                       | 122          | 247           | —                         | —        | —        | —  | —        | —        | 125            | 122          | 247          |               |
| Anos<br>Ans                          | 1                         | 111          | 110           | 221                       | —        | —        | —  | —        | —        | 111            | 110          | 221          |               |
|                                      | 2                         | 152          | 191           | 343                       | —        | —        | —  | —        | —        | 152            | 191          | 343          |               |
|                                      | 3                         | 190          | 163           | 353                       | —        | —        | —  | —        | —        | 190            | 163          | 353          |               |
|                                      | 4                         | 153          | 143           | 296                       | —        | —        | —  | 1        | —        | 1              | 154          | 143          | 297           |
|                                      | 5                         | 192          | 167           | 359                       | —        | —        | —  | —        | —        | —              | 192          | 167          | 359           |
|                                      | 6                         | 171          | 157           | 328                       | —        | —        | —  | —        | —        | —              | 171          | 157          | 328           |
|                                      | 7                         | 197          | 172           | 369                       | —        | —        | —  | —        | —        | —              | 197          | 172          | 369           |
|                                      | 8                         | 185          | 206           | 391                       | —        | —        | —  | —        | —        | —              | 185          | 206          | 391           |
|                                      | 9                         | 145          | 146           | 291                       | —        | —        | —  | —        | —        | —              | 145          | 146          | 291           |
|                                      | 10 a 14                   | 835          | 813           | 1 648                     | —        | —        | —  | —        | —        | —              | 835          | 813          | 1 648         |
|                                      | 15 a 20                   | 954          | 1 011         | 1 965                     | —        | —        | —  | —        | —        | —              | 954          | 1 011        | 1.965         |
|                                      | 21 a 24                   | 402          | 417           | 819                       | —        | —        | —  | —        | —        | —              | 402          | 417          | 819           |
|                                      | 25 a 29                   | 446          | 505           | 951                       | 1        | —        | —  | 1        | —        | 1              | 447          | 506          | 953           |
|                                      | 30 a 39                   | 635          | 715           | 1 350                     | —        | —        | —  | 1        | —        | 1              | 636          | 715          | 1 351         |
|                                      | 40 a 49                   | 373          | 393           | 766                       | —        | —        | —  | —        | —        | —              | 373          | 393          | 766           |
|                                      | 50 a 59                   | 294          | 325           | 619                       | —        | —        | —  | —        | —        | —              | 294          | 325          | 619           |
|                                      | 60 a 69                   | 190          | 195           | 385                       | —        | —        | —  | —        | —        | —              | 190          | 195          | 385           |
|                                      | 70 a 79                   | 75           | 92            | 167                       | —        | —        | —  | —        | —        | —              | 75           | 92           | 167           |
|                                      | 80 a 89                   | 19           | 28            | 47                        | —        | —        | —  | —        | —        | —              | 19           | 28           | 47            |
| 90 a 99                              | 2                         | 7            | 9             | —                         | —        | —        | —  | —        | —        | 2              | 7            | 9            |               |
| 100 e +                              | —                         | —            | —             | —                         | —        | —        | —  | —        | —        | —              | —            | —            |               |
| Idade ignotada<br>Âge inconnu        | 5                         | 1            | 6             | —                         | —        | —        | —  | —        | —        | 5              | 1            | 6            |               |
| <b>TOTAL CERAL<br/>TOTAL GÉNÉRAL</b> | <b>5 867</b>              | <b>6 090</b> | <b>11 957</b> | <b>1</b>                  | <b>—</b> | <b>—</b> | <b>1</b>   | <b>2</b> | <b>1</b> | <b>3</b>       | <b>5 870</b> | <b>6 091</b> | <b>11 961</b> |

|                         |                    |     |
|-------------------------|--------------------|-----|
| CONVENÇÃO<br>CONVENTION | Homens<br>Hommes   | } H |
|                         | Mulheres<br>Femmes |     |
|                         | Total<br>Total     | } T |

**População do Município de Milagres, Estado do Ceará, segundo o sexo,  
a idade e a nacionalidade**

Population du Municipie de Milagres, de l'État de Ceará, d'après  
le sexe, l'âge et la nationalité

| IDADE<br>ÂGE                         | Brazileiros<br>Brésiliens |               |               | Estrangeiros<br>Étrangers |          |          | Nacionalidade<br>ignorada<br>Nationalité<br>inconnue |          |          | Total<br>Total |               |               |
|--------------------------------------|---------------------------|---------------|---------------|---------------------------|----------|----------|--|----------|----------|----------------|---------------|---------------|
|                                      | H                         | M             | T             | H                         | M        | T        | H  | M        | T        | H              | M             | T             |
| Dias<br>Jours                        | 10                        | 8             | 18            | —                         | —        | —        | —  | —        | —        | 10             | 8             | 18            |
| Mezes<br>Mois                        | 253                       | 268           | 521           | —                         | —        | —        | —  | —        | —        | 253            | 268           | 521           |
| Anos<br>Ans                          | 1                         | 239           | 250           | 489                       | —        | —        | —  | —        | —        | 239            | 250           | 489           |
|                                      | 2                         | 381           | 386           | 767                       | —        | —        | —  | —        | —        | 381            | 386           | 767           |
|                                      | 3                         | 430           | 422           | 852                       | —        | —        | —  | —        | —        | 430            | 422           | 852           |
|                                      | 4                         | 339           | 341           | 680                       | —        | —        | —  | —        | —        | 339            | 341           | 680           |
|                                      | 5                         | 419           | 384           | 803                       | —        | —        | —  | —        | —        | 419            | 384           | 803           |
|                                      | 6                         | 402           | 406           | 808                       | —        | —        | —  | —        | —        | 402            | 406           | 808           |
|                                      | 7                         | 407           | 411           | 818                       | —        | —        | —  | —        | —        | 407            | 411           | 818           |
|                                      | 8                         | 441           | 430           | 871                       | —        | —        | —  | —        | —        | 441            | 430           | 871           |
|                                      | 9                         | 280           | 291           | 571                       | —        | —        | —  | —        | —        | 280            | 291           | 571           |
|                                      | 10 a 14                   | 1 664         | 1 612         | 3 276                     | —        | —        | —  | —        | —        | 1 664          | 1 612         | 3 276         |
| 15 a 20                              | 1 674                     | 1 791         | 3 465         | —                         | —        | —        | —  | —        | 1 674    | 1 791          | 3 465         |               |
| 21 a 24                              | 787                       | 818           | 1 605         | —                         | —        | —        | —  | —        | 787      | 818            | 1 605         |               |
| 25 a 29                              | 986                       | 1 108         | 2 094         | 1                         | —        | 1        | —  | —        | 987      | 1 108          | 2 095         |               |
| 30 a 39                              | 1 298                     | 1 263         | 2 561         | —                         | —        | —        | —  | —        | 1 298    | 1 263          | 2 561         |               |
| 40 a 49                              | 707                       | 735           | 1 442         | —                         | —        | —        | —  | —        | 707      | 735            | 1 442         |               |
| 50 a 59                              | 483                       | 539           | 1 022         | —                         | —        | —        | —  | —        | 483      | 539            | 1 022         |               |
| 60 a 69                              | 214                       | 236           | 450           | 1                         | —        | 1        | —  | —        | 215      | 236            | 451           |               |
| 70 a 79                              | 63                        | 99            | 162           | —                         | —        | —        | —  | —        | 63       | 99             | 162           |               |
| 80 a 89                              | 22                        | 32            | 54            | —                         | —        | —        | —  | —        | 22       | 32             | 54            |               |
| 90 a 99                              | 5                         | 7             | 12            | —                         | —        | —        | —  | —        | 5        | 7              | 12            |               |
| 100 e +                              | 1                         | —             | 1             | —                         | —        | —        | —  | —        | 1        | —              | 1             |               |
| Idade ignorada<br>Âge inconnu        | 6                         | 9             | 15            | —                         | —        | —        | —  | 1        | 1        | 6              | 10            | 16            |
| <b>TOTAL GERAL<br/>TOTAL GÉNÉRAL</b> | <b>11 511</b>             | <b>11 846</b> | <b>23 357</b> | <b>2</b>                  | <b>—</b> | <b>2</b> | <b>—</b>   | <b>1</b> | <b>1</b> | <b>11 513</b>  | <b>11 847</b> | <b>23 360</b> |

CONVENÇÃO  
CONVENTION

Homens } H  
Hommes }  
Mulheres } M  
Femmes }  
Total } T  
Total }

**População do Município de Missão Velha, Estado do Ceará, segundo o sexo, a idade e a nacionalidade**

Population du Municipie de Missão Velha, de l'État de Ceará, d'après le sexe, l'âge et la nationalité

| IDADE<br>ÂGE                               | Brazileiros<br>Brésiliens |              |               | Estrangeiros<br>Étrangers |          |          | Nacionalidade<br>ignorada<br>Nationalité<br>inconnue |          |           | Total<br>Total |              |               |
|--|---------------------------|--------------|---------------|---------------------------|----------|----------|--|----------|-----------|----------------|--------------|---------------|
|  | H                         | M            | T             | H                         | M        | T        | H  | M        | T         | H              | M            | T             |
| Dias<br>Jours                              | 14                        | 20           | 34            | —                         | —        | —        | —  | —        | —         | 14             | 20           | 34            |
| Mezes<br>Mois                              | 192                       | 199          | 391           | —                         | —        | —        | —  | —        | —         | 192            | 199          | 391           |
| Anos<br>Ans                                | 1                         | 186          | 222           | 408                       | —        | —        | —  | —        | —         | 186            | 222          | 408           |
|  | 2                         | 274          | 254           | 528                       | —        | —        | —  | —        | —         | 274            | 254          | 528           |
|  | 3                         | 321          | 275           | 596                       | —        | —        | —  | —        | —         | 321            | 275          | 596           |
|  | 4                         | 239          | 218           | 457                       | —        | —        | —  | —        | —         | 239            | 218          | 457           |
|  | 5                         | 238          | 253           | 491                       | —        | —        | —  | —        | —         | 238            | 253          | 491           |
|  | 6                         | 242          | 270           | 512                       | —        | —        | —  | —        | —         | 242            | 270          | 512           |
|  | 7                         | 223          | 278           | 501                       | —        | —        | —  | —        | —         | 223            | 278          | 501           |
|  | 8                         | 338          | 274           | 612                       | —        | —        | —  | —        | —         | 338            | 274          | 612           |
|  | 9                         | 184          | 188           | 372                       | —        | —        | —  | —        | —         | 184            | 188          | 372           |
|  | 10 a 14                   | 1 156        | 1 134         | 2 290                     | —        | —        | —  | —        | —         | 1 156          | 1 134        | 2 290         |
| 15 a 20                                    | 1 084                     | 1 327        | 2 411         | —                         | —        | —        | —  | —        | 1 084     | 1 327          | 2 411        |               |
| 21 a 24                                    | 488                       | 609          | 1 097         | —                         | —        | —        | —  | —        | 488       | 609            | 1 097        |               |
| 25 a 29                                    | 636                       | 826          | 1 462         | —                         | —        | —        | —  | —        | 636       | 826            | 1 462        |               |
| 30 a 39                                    | 1 004                     | 944          | 1 948         | —                         | —        | —        | —  | —        | 1 004     | 944            | 1 948        |               |
| 40 a 49                                    | 479                       | 573          | 1 052         | 1                         | —        | 1        | —  | —        | 480       | 573            | 1 053        |               |
| 50 a 59                                    | 375                       | 392          | 767           | —                         | —        | —        | —  | —        | 375       | 392            | 767          |               |
| 60 a 69                                    | 173                       | 188          | 361           | —                         | —        | —        | —  | —        | 173       | 188            | 361          |               |
| 70 a 79                                    | 50                        | 50           | 100           | —                         | 1        | 1        | —  | —        | 50        | 51             | 101          |               |
| 80 a 89                                    | 13                        | 15           | 28            | —                         | —        | —        | —  | —        | 13        | 15             | 28           |               |
| 90 a 99                                    | 1                         | 4            | 5             | —                         | —        | —        | —  | —        | 1         | 4              | 5            |               |
| 100 e +                                    | —                         | 1            | 1             | —                         | —        | —        | —  | —        | —         | 1              | 1            |               |
| Idade ignorada<br>Âge inconnu              | 10                        | 1            | 11            | —                         | —        | —        | 7  | 8        | 15        | 17             | 9            | 26            |
| <b>TOTAL GERAL</b><br><b>TOTAL GÉNÉRAL</b> | <b>7 920</b>              | <b>8 515</b> | <b>16 435</b> | <b>1</b>                  | <b>1</b> | <b>2</b> | <b>7</b>   | <b>8</b> | <b>15</b> | <b>7 928</b>   | <b>8 524</b> | <b>16 452</b> |

CONVENÇÃO  
CONVENTION

Homens  
Hommes } H

Mulheres  
Femmes } M

Total  
Total } T

População do Município de Morada Nova, Estado do Ceará, segundo  
o sexo, a idade e a nacionalidade

Population du Municipie de Morada Nova, de l'État de Ceará, d'après  
le sexe, l'âge et la nationalité

| IDADE<br>ÂGE                               | Brazileiros<br>Brésiliens |              |               | Estrangeiros<br>Étrangers |          |          | Nacionalidade<br>ignorada<br>Nationalité<br>inconnue |           |           | Total<br>Total |              |               |
|--|---------------------------|--------------|---------------|---------------------------|----------|----------|--|-----------|-----------|----------------|--------------|---------------|
|  | H                         | M            | T             | H                         | M        | T        | H  | M         | T         | H              | M            | T             |
| Dias<br>Jours                              | 4                         | 4            | 8             | —                         | —        | —        | —  | —         | —         | 4              | 4            | 8             |
| Mezes<br>Mois                              | 117                       | 102          | 219           | —                         | —        | —        | —  | —         | —         | 117            | 102          | 219           |
| Anos<br>Ans                                | 1                         | 163          | 154           | 317                       | —        | —        | —  | —         | —         | 163            | 154          | 317           |
|  | 2                         | 230          | 191           | 421                       | —        | —        | —  | —         | —         | 230            | 191          | 421           |
|  | 3                         | 213          | 172           | 385                       | —        | —        | —  | —         | —         | 213            | 172          | 385           |
|  | 4                         | 168          | 132           | 300                       | —        | —        | —  | —         | —         | 168            | 132          | 300           |
|  | 5                         | 181          | 200           | 381                       | —        | —        | —  | —         | —         | 181            | 200          | 381           |
|  | 6                         | 211          | 201           | 412                       | —        | —        | —  | —         | —         | 211            | 201          | 412           |
|  | 7                         | 203          | 189           | 392                       | —        | —        | —  | —         | —         | 203            | 189          | 392           |
|  | 8                         | 196          | 220           | 416                       | —        | —        | —  | —         | —         | 196            | 220          | 416           |
|  | 9                         | 181          | 156           | 337                       | —        | —        | —  | —         | —         | 181            | 156          | 337           |
|  | 10 a 14                   | 755          | 757           | 1 512                     | —        | —        | —  | —         | —         | 755            | 757          | 1 512         |
|  | 15 a 20                   | 801          | 821           | 1 622                     | —        | —        | —  | —         | —         | 801            | 821          | 1 622         |
|  | 21 a 24                   | 534          | 599           | 1 133                     | —        | —        | —  | —         | —         | 534            | 599          | 1 133         |
|  | 25 a 29                   | 486          | 597           | 1 083                     | 1        | —        | 1  | —         | —         | 487            | 597          | 1 084         |
| 30 a 39                                    | 600                       | 717          | 1 317         | —                         | —        | —        | —  | —         | 600       | 717            | 1 317        |               |
| 40 a 49                                    | 319                       | 420          | 739           | 1                         | —        | 1        | —  | —         | 320       | 420            | 740          |               |
| 50 a 59                                    | 285                       | 352          | 637           | —                         | —        | —        | —  | —         | 285       | 352            | 637          |               |
| 60 a 69                                    | 171                       | 209          | 380           | —                         | —        | —        | —  | —         | 171       | 209            | 380          |               |
| 70 a 79                                    | 79                        | 89           | 168           | —                         | —        | —        | —  | —         | 79        | 89             | 168          |               |
| 80 a 89                                    | 19                        | 34           | 53            | —                         | —        | —        | —  | —         | 19        | 34             | 53           |               |
| 90 a 99                                    | 5                         | 8            | 13            | —                         | —        | —        | —  | —         | 5         | 8              | 13           |               |
| 100 e +                                    | —                         | —            | —             | —                         | —        | —        | —  | —         | —         | —              | —            |               |
| Idade ignorada<br>Âge inconnu              | 12                        | 17           | 29            | —                         | —        | —        | 21   | 19        | 40        | 33             | 36           | 69            |
| <b>TOTAL GERAL</b><br><b>TOTAL GÉNÉRAL</b> | <b>5 933</b>              | <b>6 341</b> | <b>12 274</b> | <b>2</b>                  | <b>—</b> | <b>2</b> | <b>21</b>  | <b>19</b> | <b>40</b> | <b>5 956</b>   | <b>6 360</b> | <b>12 316</b> |



CONVENÇÃO  
CONVENTION

Homens  
Hommes } H

Mulheres  
Femmes } M

Total  
Total } T

População do Município de Mulungú, Estado do Ceará, segundo o sexo,  
a idade e a nacionalidade

Population du Municip de Mulungú de l'État de Ceará, d'après le sexe,  
l'âge et la nationalité

| IDADE<br>ÂGE                               | Brazileiros<br>Brésiliens |              |              | Estrangeiros<br>Étrangers |   |   | Nacionalidade<br>ignorada<br>Nationalité<br>inconnue |   |          | Total<br>Total |              |              |       |
|--|---------------------------|--------------|--------------|---------------------------|---|---|--|---|----------|----------------|--------------|--------------|-------|
|  | H                         | M            | T            | H                         | M | T | H  | M | T        | H              | M            | T            |       |
| Dias<br>Jours                              | 2                         | 4            | 6            | —                         | — | — | —  | — | —        | 2              | 4            | 6            |       |
| Mezes<br>Mois                              | 84                        | 87           | 171          | —                         | — | — | —  | — | —        | 84             | 87           | 171          |       |
| (1   | 80                        | 119          | 199          | —                         | — | — | —  | — | —        | 80             | 119          | 199          |       |
|  | 2                         | 121          | 133          | 254                       | — | — | —  | — | —        | 121            | 133          | 254          |       |
|  | 3                         | 97           | 100          | 197                       | — | — | —  | — | —        | 97             | 100          | 197          |       |
|  | 4                         | 79           | 99           | 178                       | — | — | —  | — | —        | 79             | 99           | 178          |       |
|  | 5                         | 106          | 109          | 215                       | — | — | —  | — | —        | 106            | 109          | 215          |       |
|  | 6                         | 107          | 98           | 205                       | — | — | —  | 1 | —        | 1              | 108          | 98           | 206   |
|  | 7                         | 92           | 126          | 218                       | — | — | —  | — | —        | —              | 92           | 126          | 218   |
|  | 8                         | 130          | 116          | 246                       | — | — | —  | — | —        | —              | 130          | 116          | 246   |
|  | 9                         | 72           | 102          | 174                       | — | — | —  | — | —        | —              | 72           | 102          | 174   |
|  | 10 a 14                   | 510          | 501          | 1 011                     | — | — | —  | — | —        | —              | 510          | 501          | 1 011 |
| Annos<br>Ans                               | 15 a 20                   | 431          | 554          | 985                       | — | — | —  | — | —        | 431            | 554          | 985          |       |
|  | 21 a 24                   | 253          | 283          | 536                       | — | — | —  | — | —        | 253            | 283          | 536          |       |
|  | 25 a 29                   | 259          | 338          | 597                       | — | — | —  | — | —        | 259            | 338          | 597          |       |
|  | 30 a 39                   | 415          | 501          | 916                       | — | — | —  | — | —        | 415            | 501          | 916          |       |
|  | 40 a 49                   | 169          | 280          | 449                       | — | — | —  | — | —        | 169            | 280          | 449          |       |
|  | 50 a 59                   | 151          | 198          | 349                       | — | — | —  | — | —        | 151            | 198          | 349          |       |
|  | 60 a 69                   | 116          | 111          | 227                       | — | — | —  | — | —        | 116            | 111          | 227          |       |
|  | 70 a 79                   | 35           | 49           | 84                        | — | — | —  | — | —        | 35             | 49           | 84           |       |
|  | 80 a 89                   | 10           | 15           | 25                        | — | — | —  | — | —        | 10             | 15           | 25           |       |
|  | 90 a 99                   | 1            | —            | 1                         | — | — | —  | — | —        | 1              | —            | 1            |       |
| 100 e +                                    | —                         | —            | —            | —                         | — | — | —  | — | —        | —              | —            |              |       |
| Idade ignorada<br>Âge inconnu              | 16                        | 7            | 23           | —                         | — | — | 2  | — | 2        | 18             | 7            | 25           |       |
| <b>TOTAL GERAL</b><br><b>TOTAL GÉNÉRAL</b> | <b>3 336</b>              | <b>3 930</b> | <b>7 266</b> | —                         | — | — | <b>3</b>   | — | <b>3</b> | <b>3 339</b>   | <b>3 930</b> | <b>7 269</b> |       |

CONVENÇÃO  
CONVENTION

Homens } H  
Hommes }  
Mulheres } M  
Femmes }  
Total } T  
Total }

População do Município de Pacatuba, Estado do Ceará, segundo  
o sexo, a idade e a nacionalidade

Population du Municipie de Pacatuba, de l'État de Ceará, d'après  
le sexe, l'âge et la nationalité

| IDADE<br>ÂGE                               | Brasileiros<br>Brésiliens |              |               | Estrangeiros<br>Étrangers |          |           | Nacionalidade<br>ignorada<br>Nationalité<br>inconnue |          |          | Total<br>Total |              |               |
|--|---------------------------|--------------|---------------|---------------------------|----------|-----------|--|----------|----------|----------------|--------------|---------------|
|  | H                         | M            | T             | H                         | M        | T         | H  | M        | T        | H              | M            | T             |
| Dias<br>Jours                              | 13                        | 8            | 21            | —                         | —        | —         | —  | —        | —        | 13             | 8            | 21            |
| Mezes<br>Mois                              | 171                       | 169          | 340           | —                         | —        | —         | —  | —        | —        | 171            | 169          | 340           |
| Anos<br>Ans                                | 1                         | 167          | 198           | 365                       | —        | —         | —  | —        | —        | 167            | 198          | 365           |
|  | 2                         | 244          | 228           | 472                       | —        | —         | —  | —        | —        | 244            | 228          | 472           |
|  | 3                         | 216          | 242           | 458                       | —        | —         | —  | —        | —        | 216            | 242          | 458           |
|  | 4                         | 175          | 170           | 345                       | —        | —         | —  | —        | —        | 175            | 170          | 345           |
|  | 5                         | 229          | 223           | 452                       | —        | —         | —  | —        | —        | 229            | 223          | 452           |
|  | 6                         | 206          | 180           | 386                       | —        | —         | —  | —        | —        | 206            | 180          | 386           |
|  | 7                         | 220          | 213           | 433                       | —        | —         | —  | —        | —        | 220            | 213          | 433           |
|  | 8                         | 239          | 233           | 492                       | —        | —         | —  | —        | —        | 239            | 233          | 492           |
|  | 9                         | 166          | 175           | 341                       | —        | —         | —  | —        | —        | 166            | 175          | 341           |
|  | 10 a 14                   | 881          | 833           | 1 714                     | —        | —         | —  | —        | —        | 881            | 833          | 1 714         |
|  | 15 a 20                   | 865          | 1 019         | 1 884                     | —        | —         | —  | —        | —        | 865            | 1 019        | 1 884         |
|  | 21 a 24                   | 470          | 558           | 1 028                     | —        | —         | —  | —        | —        | 470            | 558          | 1 028         |
|  | 25 a 29                   | 509          | 616           | 1 125                     | —        | 1         | 1  | —        | 1        | 509            | 618          | 1 127         |
| 30 a 39                                    | 645                       | 800          | 1 445         | 1                         | —        | —         | 1  | —        | 646      | 800            | 1 446        |               |
| 40 a 49                                    | 323                       | 451          | 774           | 1                         | —        | —         | 1  | —        | 324      | 451            | 775          |               |
| 50 a 59                                    | 264                       | 388          | 652           | 3                         | 1        | —         | 4  | —        | 267      | 389            | 656          |               |
| 60 a 69                                    | 170                       | 200          | 370           | 1                         | —        | —         | 1  | —        | 171      | 200            | 371          |               |
| 70 a 79                                    | 75                        | 90           | 165           | —                         | 2        | —         | 2  | —        | 75       | 92             | 167          |               |
| 80 a 89                                    | 23                        | 39           | 62            | —                         | —        | —         | —  | —        | 23       | 39             | 62           |               |
| 90 a 99                                    | 7                         | 7            | 14            | —                         | —        | —         | —  | —        | 7        | 7              | 14           |               |
| 100 e +                                    | 2                         | 4            | 6             | —                         | —        | —         | —  | —        | 2        | 4              | 6            |               |
| Idade ignorada,<br>Âge inconnu             | 8                         | 10           | 18            | —                         | —        | —         | —  | 1        | 1        | 8              | 11           | 19            |
| <b>TOTAL GERAL</b><br><b>TOTAL GÉNÉRAL</b> | <b>6 308</b>              | <b>7 054</b> | <b>13 362</b> | <b>6</b>                  | <b>4</b> | <b>10</b> | <b>—</b>   | <b>2</b> | <b>2</b> | <b>6 314</b>   | <b>7 060</b> | <b>13 374</b> |

CONVENÇÃO  
CONVENTION

Homens } H  
Hommes }  
Mulheres } M  
Femmes }  
Total } T  
Total }

População do Município de Pacoty, Estado de Ceará, segundo o sexo,  
a idade e a nacionalidade

Population du Municip de Pacoty, de l'Etat de Ceará, d'après  
le sexe, l'âge et la nationalité

| IDADE<br>ÂGE                               | Brasileiros<br>Brésiliens |              |              | Estrangeiros<br>Étrangers |   |   | Nacionalidade<br>ignorada<br>Nationalité<br>inconnue |          |          | Total<br>Total |              |              |
|--|---------------------------|--------------|--------------|---------------------------|---|---|--|----------|----------|----------------|--------------|--------------|
|  | H                         | M            | T            | H                         | M | T | H  | M        | T        | H              | M            | T            |
| Dias<br>Jours                              | 5                         | 3            | 8            | —                         | — | — | —  | —        | —        | 5              | 3            | 8            |
| Mezes<br>Mois                              | 91                        | 98           | 189          | —                         | — | — | —  | —        | —        | 91             | 98           | 189          |
| Anos<br>Ans                                | 1                         | 100          | 109          | 209                       | — | — | —  | —        | —        | 100            | 109          | 209          |
|  | 2                         | 169          | 120          | 289                       | — | — | —  | —        | —        | 169            | 120          | 289          |
|  | 3                         | 143          | 128          | 271                       | — | — | —  | —        | —        | 143            | 128          | 271          |
|  | 4                         | 105          | 89           | 194                       | — | — | —  | —        | —        | 105            | 89           | 194          |
|  | 5                         | 118          | 127          | 245                       | — | — | —  | —        | —        | 118            | 127          | 245          |
|  | 6                         | 129          | 125          | 254                       | — | — | —  | —        | —        | 129            | 125          | 254          |
|  | 7                         | 148          | 133          | 281                       | — | — | —  | —        | —        | 148            | 133          | 281          |
|  | 8                         | 121          | 124          | 245                       | — | — | —  | —        | —        | 121            | 124          | 245          |
|  | 9                         | 112          | 116          | 228                       | — | — | —  | —        | —        | 112            | 116          | 228          |
|  | 10 a 14                   | 574          | 506          | 1 080                     | — | — | —  | —        | —        | 574            | 506          | 1 080        |
|  | 15 a 20                   | 572          | 617          | 1 189                     | — | — | —  | 1        | 1        | 572            | 617          | 1 190        |
|  | 21 a 24                   | 316          | 319          | 635                       | — | — | —  | —        | —        | 316            | 319          | 635          |
|  | 25 a 29                   | 297          | 398          | 695                       | — | — | —  | —        | —        | 297            | 398          | 695          |
|  | 30 a 39                   | 429          | 472          | 901                       | — | — | —  | —        | —        | 429            | 472          | 901          |
|  | 40 a 49                   | 208          | 278          | 486                       | — | — | —  | —        | —        | 208            | 278          | 486          |
|  | 50 a 59                   | 188          | 216          | 404                       | — | — | —  | —        | —        | 188            | 216          | 404          |
|  | 60 a 69                   | 114          | 124          | 238                       | — | — | —  | —        | —        | 114            | 124          | 238          |
| 70 a 79                                    | 34                        | 47           | 81           | —                         | — | — | —  | —        | 34       | 47             | 81           |              |
| 80 a 89                                    | 5                         | 8            | 13           | —                         | — | — | —  | —        | 5        | 8              | 13           |              |
| 90 a 99                                    | 4                         | 3            | 7            | —                         | — | — | —  | —        | 4        | 3              | 7            |              |
| 100 e +                                    | —                         | —            | —            | —                         | — | — | —  | —        | —        | —              | —            |              |
| Idade ignorada<br>Âge inconnu              | 3                         | —            | 3            | —                         | — | — | 1  | 1        | 2        | 4              | 1            | 5            |
| <b>TOTAL GERAL</b><br><b>TOTAL GÉNÉRAL</b> | <b>3 985</b>              | <b>4 160</b> | <b>8 145</b> | —                         | — | — | <b>1</b>   | <b>2</b> | <b>3</b> | <b>3 986</b>   | <b>4 162</b> | <b>8 148</b> |

CONVENÇÃO } H  
 CONVENTION } M  
 } T

População do Município de Palma, Estado do Ceará, segundo o sexo,  
 a idade e a nacionalidade

Population du Muncipe de Palma, de l'État de Ceará, d'après le sexe,  
 l'âge et la nationalité

| IDADE<br>ÂGE                               | Brazileiros<br>Brésiliens |              |               | Estrangeiros<br>Étrangers |          |          | Nacionalidade<br>ignorada<br>Nationalité<br>inconnue |          |          | Total<br>Total |              |               |
|--|---------------------------|--------------|---------------|---------------------------|----------|----------|--|----------|----------|----------------|--------------|---------------|
|  | H                         | M            | T             | H                         | M        | T        | H  | M        | T        | H              | M            | T             |
| Dias<br>Jours                              | 5                         | 6            | 11            | —                         | —        | —        | —  | —        | —        | 5              | 6            | 11            |
| Mezes<br>Mois                              | 120                       | 112          | 232           | —                         | —        | —        | —  | —        | —        | 120            | 112          | 232           |
| 1<br>2<br>3<br>4<br>5<br>6<br>7<br>8<br>9  | 156                       | 156          | 312           | —                         | —        | —        | —  | —        | —        | 156            | 156          | 312           |
|  | 265                       | 199          | 464           | —                         | —        | —        | —  | —        | —        | 265            | 199          | 464           |
|  | 222                       | 217          | 439           | —                         | —        | —        | —  | —        | —        | 222            | 217          | 439           |
|  | 211                       | 193          | 404           | —                         | —        | —        | —  | —        | —        | 211            | 193          | 404           |
|  | 213                       | 204          | 417           | —                         | —        | —        | —  | —        | —        | 213            | 204          | 417           |
|  | 246                       | 202          | 448           | —                         | —        | —        | —  | —        | —        | 246            | 202          | 448           |
|  | 233                       | 223          | 456           | —                         | —        | —        | —  | —        | —        | 233            | 223          | 456           |
|  | 239                       | 245          | 484           | —                         | —        | —        | —  | —        | —        | 239            | 245          | 484           |
|  | 188                       | 190          | 378           | —                         | —        | —        | —  | —        | —        | 188            | 190          | 378           |
|  | 10 a 14                   | 949          | 899           | 1 848                     | —        | —        | —  | 1        | —        | 1              | 950          | 899           |
| Annos<br>Ans                               | 15 a 20                   | 741          | 892           | 1 633                     | —        | —        | —  | —        | —        | 741            | 892          | 1 633         |
|  | 21 a 24                   | 370          | 407           | 777                       | —        | —        | —  | —        | —        | 370            | 407          | 777           |
|  | 25 a 29                   | 430          | 450           | 910                       | —        | —        | —  | —        | —        | 430            | 480          | 910           |
|  | 30 a 39                   | 663          | 629           | 1 292                     | —        | —        | —  | —        | —        | 663            | 629          | 1 292         |
|  | 40 a 49                   | 386          | 359           | 745                       | —        | —        | —  | —        | —        | 386            | 359          | 745           |
|  | 50 a 59                   | 287          | 320           | 607                       | —        | —        | —  | —        | —        | 287            | 320          | 607           |
|  | 60 a 69                   | 212          | 188           | 400                       | —        | —        | —  | —        | —        | 212            | 188          | 400           |
|  | 70 a 79                   | 81           | 63            | 144                       | —        | —        | —  | —        | —        | 81             | 63           | 144           |
|  | 80 a 89                   | 22           | 21            | 43                        | —        | —        | —  | —        | —        | 22             | 21           | 43            |
|  | 90 a 99                   | 3            | 6             | 9                         | —        | —        | —  | —        | —        | 3              | 6            | 9             |
| 100 e +                                    | —                         | 1            | 1             | —                         | —        | —        | —  | —        | —        | 1              | 1            |               |
| Idade ignorada<br>Âge inconnu              | 2                         | 8            | 10            | —                         | —        | —        | 2  | 4        | 6        | 4              | 12           | 16            |
| <b>TOTAL GERAL</b><br><b>TOTAL GÉNÉRAL</b> | <b>6 244</b>              | <b>6 220</b> | <b>12 464</b> | <b>—</b>                  | <b>—</b> | <b>—</b> | <b>3</b>   | <b>4</b> | <b>7</b> | <b>6 247</b>   | <b>6 224</b> | <b>12 471</b> |

CONVENÇÃO  
CONVENTION

Homens } H  
Hommes }  
Mulheres } M  
Femmes }  
Total } T  
Total

População do Município de Paracurú, Estado do Ceará, segundo o sexo,  
a idade e a nacionalidade

Population du Municip de Paracurú, de l'État de Ceará, d'après le sexe,  
l'âge et la nationalité

| IDADE<br>ÂGE                               | Brazileiros<br>Brésiliens |              |               | Estrangeiros<br>Étrangers |          |          | Nacionalidade<br>ignorada<br>Nationalité<br>inconnue |          |              | Total<br>Total |               |       |
|--|---------------------------|--------------|---------------|---------------------------|----------|----------|--|----------|--------------|----------------|---------------|-------|
|  | H                         | M            | T             | H                         | M        | T        | H  | M        | T            | H              | M             | T     |
|  | Dias<br>Jours             | 9            | 9             | 18                        | —        | —        | —  | —        | —            | —              | 9             | 9     |
| Mezes<br>Mois                              | 189                       | 172          | 361           | —                         | —        | —        | —  | —        | —            | 189            | 172           | 361   |
| Anos<br>Ans                                | 1                         | 281          | 270           | 551                       | —        | —        | —  | —        | —            | 281            | 270           | 551   |
|  | 2                         | 291          | 313           | 604                       | —        | —        | —  | —        | —            | 291            | 313           | 604   |
|  | 3                         | 291          | 320           | 611                       | —        | —        | —  | —        | —            | 291            | 320           | 611   |
|  | 4                         | 243          | 266           | 509                       | —        | —        | —  | —        | —            | 243            | 266           | 509   |
|  | 5                         | 312          | 292           | 604                       | —        | —        | —  | —        | —            | 312            | 292           | 604   |
|  | 6                         | 282          | 271           | 553                       | —        | —        | —  | —        | —            | 282            | 271           | 553   |
|  | 7                         | 292          | 279           | 571                       | —        | —        | —  | —        | —            | 292            | 279           | 571   |
|  | 8                         | 315          | 289           | 604                       | —        | —        | —  | —        | —            | 315            | 289           | 604   |
|  | 9                         | 247          | 202           | 449                       | —        | —        | —  | —        | —            | 247            | 202           | 449   |
|  | 10 a 14                   | 1 236        | 1 149         | 2 385                     | —        | —        | —  | —        | —            | 1 236          | 1 149         | 2 385 |
|  | 15 a 20                   | 1 061        | 1 254         | 2 315                     | —        | —        | —  | —        | —            | 1 061          | 1 254         | 2 315 |
|  | 21 a 24                   | 627          | 709           | 1 336                     | —        | —        | —  | —        | —            | 627            | 709           | 1 336 |
|  | 25 a 29                   | 646          | 809           | 1 455                     | —        | —        | —  | —        | —            | 646            | 809           | 1 455 |
| 30 a 39                                    | 863                       | 1 089        | 1 952         | —                         | —        | —        | —  | —        | 863          | 1 089          | 1 952         |       |
| 40 a 49                                    | 497                       | 638          | 1 135         | —                         | —        | —        | —  | —        | 497          | 638            | 1 135         |       |
| 50 a 59                                    | 432                       | 528          | 960           | 1                         | —        | 1        | —  | —        | 433          | 528            | 961           |       |
| 60 a 69                                    | 309                       | 317          | 626           | —                         | —        | —        | —  | —        | 309          | 317            | 626           |       |
| 70 a 79                                    | 116                       | 137          | 253           | —                         | —        | —        | —  | —        | 116          | 137            | 253           |       |
| 80 a 89                                    | 42                        | 52           | 94            | —                         | —        | —        | —  | —        | 42           | 52             | 94            |       |
| 90 a 99                                    | 4                         | 11           | 15            | —                         | —        | —        | —  | —        | 4            | 11             | 15            |       |
| 100 e +                                    | —                         | 1            | 1             | —                         | —        | —        | —  | —        | —            | 1              | 1             |       |
| Idade ignorada<br>Âge inconnu              | 5                         | 1            | 6             | —                         | —        | —        | —  | —        | 5            | 1              | 6             |       |
| <b>TOTAL GERAL</b><br><b>TOTAL GÉNÉRAL</b> | <b>8 590</b>              | <b>9 378</b> | <b>17 968</b> | <b>1</b>                  | <b>—</b> | <b>1</b> | <b>—</b>   | <b>—</b> | <b>8 591</b> | <b>9 378</b>   | <b>17 969</b> |       |

|                         |                    |     |
|-------------------------|--------------------|-----|
| CONVENÇÃO<br>CONVENTION | Homens<br>Hommes   | } H |
|                         | Mulheres<br>Femmes |     |
|                         | Total<br>Total     | } T |

**População do Município de Pedra Branca, Estado do Ceará, segundo o sexo,  
a idade e a nacionalidade**

Population du Municipie de Pedra Branca, de l'État de Ceará, d'après le sexe,  
l'âge et la nationalité

| IDADE<br>ÂGE                               | Brazileiros<br>Brésiliens |              |               | Estrangeiros<br>Étrangers |          |          | Nacionalidade<br>ignorada<br>Nationalité<br>inconnue |          |          | Total<br>Total |              |               |
|--|---------------------------|--------------|---------------|---------------------------|----------|----------|--|----------|----------|----------------|--------------|---------------|
|  | H                         | M            | T             | H                         | M        | T        | H  | M        | T        | H              | M            | T             |
| Dias<br>Jours                              | 13                        | 11           | 24            | —                         | —        | —        | —  | —        | —        | 13             | 11           | 24            |
| Mezes<br>Mois                              | 127                       | 128          | 255           | —                         | —        | —        | —  | —        | —        | 127            | 128          | 255           |
| Anos<br>Ans                                | 1                         | 176          | 144           | 320                       | —        | —        | —  | —        | —        | 176            | 144          | 320           |
|  | 2                         | 222          | 235           | 457                       | —        | —        | —  | —        | —        | 222            | 235          | 457           |
|  | 3                         | 202          | 200           | 402                       | —        | —        | —  | —        | —        | 202            | 200          | 402           |
|  | 4                         | 182          | 157           | 339                       | —        | —        | —  | —        | —        | 182            | 157          | 339           |
|  | 5                         | 193          | 175           | 368                       | —        | —        | —  | —        | —        | 193            | 175          | 368           |
|  | 6                         | 202          | 204           | 406                       | —        | —        | —  | —        | —        | 202            | 204          | 406           |
|  | 7                         | 187          | 175           | 362                       | —        | —        | —  | —        | —        | 187            | 175          | 362           |
|  | 8                         | 247          | 219           | 466                       | —        | —        | —  | —        | —        | 247            | 219          | 466           |
|  | 9                         | 144          | 145           | 289                       | —        | —        | —  | —        | —        | 144            | 145          | 289           |
|  | 10 a 14                   | 826          | 889           | 1 715                     | —        | —        | —  | 1        | 1        | 826            | 890          | 1 716         |
|  | 15 a 20                   | 789          | 883           | 1 672                     | —        | 1        | —  | 1        | —        | 789            | 884          | 1 673         |
|  | 21 a 24                   | 444          | 472           | 916                       | —        | —        | —  | —        | —        | 444            | 472          | 916           |
|  | 25 a 29                   | 423          | 479           | 902                       | 1        | —        | —  | 1        | —        | 424            | 479          | 903           |
|  | 30 a 39                   | 562          | 578           | 1 140                     | 1        | —        | —  | 1        | —        | 563            | 578          | 1 141         |
| 40 a 49                                    | 231                       | 273          | 504           | —                         | —        | —        | —  | —        | 231      | 273            | 504          |               |
| 50 a 59                                    | 242                       | 254          | 496           | —                         | —        | —        | —  | —        | 242      | 254            | 496          |               |
| 60 a 69                                    | 125                       | 109          | 234           | 1                         | —        | —        | 1  | —        | 126      | 109            | 235          |               |
| 70 a 79                                    | 39                        | 49           | 88            | —                         | —        | —        | —  | —        | 39       | 49             | 88           |               |
| 80 a 89                                    | 16                        | 15           | 31            | —                         | —        | —        | —  | —        | 16       | 15             | 31           |               |
| 90 a 99                                    | 2                         | 5            | 7             | —                         | —        | —        | —  | —        | 2        | 5              | 7            |               |
| 100 e +                                    | —                         | 1            | 1             | —                         | —        | —        | —  | —        | —        | 1              | 1            |               |
| Idade ignorada<br>Âge inconnu              | —                         | 1            | 1             | —                         | —        | —        | —  | —        | —        | 1              | 1            |               |
| <b>TOTAL GERAL</b><br><b>TOTAL GÉNÉRAL</b> | <b>5 594</b>              | <b>5 801</b> | <b>11 395</b> | <b>3</b>                  | <b>1</b> | <b>4</b> | <b>—</b>   | <b>1</b> | <b>1</b> | <b>5 597</b>   | <b>5 803</b> | <b>11 400</b> |

CONVENÇÃO  
CONVENTION

Homens } H  
Hommes }  
Mulheres } M  
Femmes }  
Total } T  
Total

População do Município de Pentecoste, Estado do Ceará, segundo o sexo, a idade e a nacionalidade

Population du Municipie de Pentecoste, de l'État de Ceará, d'après le sexe, l'âge et la nationalité

| IDADE<br>ÂGE                               | Brasileiros<br>Brésiliens |              |              | Estrangeiros<br>Étrangers |   |   | Nacionalidade<br>ignorada<br>Nationalité<br>inconnue |          |          | Total<br>Total |              |              |
|--|---------------------------|--------------|--------------|---------------------------|---|---|--|----------|----------|----------------|--------------|--------------|
|  | H                         | M            | T            | H                         | M | T | H  | M        | T        | H              | M            | T            |
| Dias<br>Jours                              | 6                         | 4            | 10           | —                         | — | — | —  | —        | —        | 6              | 4            | 10           |
| Mezes<br>Mois                              | 56                        | 59           | 115          | —                         | — | — | —  | —        | —        | 56             | 59           | 115          |
| Anos<br>Ans                                | 1                         | 91           | 175          | —                         | — | — | —  | —        | —        | 84             | 91           | 175          |
|  | 2                         | 101          | 130          | —                         | — | — | —  | —        | —        | 101            | 130          | 231          |
|  | 3                         | 115          | 137          | —                         | — | — | —  | —        | —        | 115            | 137          | 252          |
|  | 4                         | 94           | 91           | 185                       | — | — | —  | —        | —        | 94             | 91           | 185          |
|  | 5                         | 130          | 143          | 273                       | — | — | —  | —        | —        | 130            | 143          | 273          |
|  | 6                         | 119          | 149          | 268                       | — | — | —  | —        | —        | 119            | 149          | 268          |
|  | 7                         | 126          | 122          | 248                       | — | — | —  | —        | —        | 126            | 122          | 248          |
|  | 8                         | 140          | 125          | 265                       | — | — | —  | —        | —        | 140            | 125          | 265          |
|  | 9                         | 91           | 90           | 181                       | — | — | —  | —        | —        | 91             | 90           | 181          |
|  | 10 a 14                   | 551          | 499          | 1 050                     | — | — | —  | —        | —        | 551            | 499          | 1 050        |
| 15 a 20                                    | 520                       | 509          | 1 029        | —                         | — | — | —  | —        | 520      | 509            | 1 029        |              |
| 21 a 24                                    | 219                       | 292          | 511          | —                         | — | — | —  | —        | 219      | 292            | 511          |              |
| 25 a 29                                    | 285                       | 314          | 599          | —                         | — | — | —  | 1        | 1        | 285            | 315          | 600          |
| 30 a 39                                    | 329                       | 428          | 757          | —                         | — | — | —  | —        | —        | 329            | 428          | 757          |
| 40 a 49                                    | 228                       | 287          | 515          | —                         | — | — | —  | —        | —        | 228            | 287          | 515          |
| 50 a 59                                    | 200                       | 200          | 400          | —                         | — | — | —  | —        | —        | 200            | 200          | 400          |
| 60 a 69                                    | 122                       | 118          | 240          | —                         | — | — | —  | —        | —        | 122            | 118          | 240          |
| 70 a 79                                    | 52                        | 69           | 121          | —                         | — | — | —  | —        | —        | 52             | 69           | 121          |
| 80 a 89                                    | 21                        | 19           | 40           | —                         | — | — | —  | —        | —        | 21             | 19           | 40           |
| 90 a 99                                    | 1                         | 6            | 7            | —                         | — | — | —  | —        | —        | 1              | 6            | 7            |
| 100 e +                                    | —                         | —            | —            | —                         | — | — | —  | —        | —        | —              | —            | —            |
| Idade ignorada<br>Âge inconnu              | —                         | —            | —            | —                         | — | — | —  | —        | —        | —              | —            | —            |
| <b>TOTAL GERAL</b><br><b>TOTAL GÉNÉRAL</b> | <b>3 590</b>              | <b>3 882</b> | <b>7 472</b> | —                         | — | — | —  | <b>1</b> | <b>1</b> | <b>3 590</b>   | <b>3 883</b> | <b>7 473</b> |

CONVENÇÃO  
CONVENTION

Homens  
Hommes } H

Mulheres  
Femmes } M

Total  
Total } T

População do Município de Pereiro, Estado do Ceará, segundo o sexo,  
a idade e a nacionalidade

Population du Municipie de Pereiro, de l'État de Ceará, d'après le sexe,  
l'âge et la nationalité

| IDADE<br>ÂGE                               | Brasileiros<br>Brésiliens |              |              | Estrangeiros<br>Étrangers |   |   | Nacionalidade<br>ignorada<br>Nationalité<br>inconnue |   |   | Total<br>Total |              |              |
|--|---------------------------|--------------|--------------|---------------------------|---|---|--|---|---|----------------|--------------|--------------|
|  | H                         | M            | T            | H                         | M | T | H  | M | T | H              | M            | T            |
| Dias<br>Jours                              | 4                         | 1            | 5            | —                         | — | — | —  | — | — | 4              | 1            | 5            |
| Mezes<br>Mois                              | 79                        | 79           | 158          | —                         | — | — | —  | — | — | 79             | 79           | 158          |
| 1  | 100                       | 93           | 193          | —                         | — | — | —  | — | — | 100            | 93           | 193          |
| 2  | 127                       | 133          | 260          | —                         | — | — | —  | — | — | 127            | 133          | 260          |
| 3  | 111                       | 141          | 252          | —                         | — | — | —  | — | — | 111            | 141          | 252          |
| 4  | 102                       | 112          | 214          | —                         | — | — | —  | — | — | 102            | 112          | 214          |
| 5  | 129                       | 116          | 245          | —                         | — | — | —  | — | — | 129            | 116          | 245          |
| 6  | 119                       | 121          | 240          | —                         | — | — | —  | — | — | 119            | 121          | 240          |
| 7  | 135                       | 151          | 286          | —                         | — | — | —  | — | — | 135            | 151          | 286          |
| 8  | 129                       | 140          | 269          | —                         | — | — | —  | — | — | 129            | 140          | 269          |
| 9  | 119                       | 96           | 215          | —                         | — | — | —  | — | — | 119            | 96           | 215          |
| 10 a 14                                    | 443                       | 436          | 879          | —                         | — | — | —  | — | — | 443            | 436          | 879          |
| Annos<br>Ans                               | 15 a 20                   | 455          | 498          | 953                       | — | — | —  | — | — | 455            | 498          | 953          |
| 21 a 24                                    | 320                       | 360          | 680          | —                         | — | — | —  | — | — | 320            | 360          | 680          |
| 25 a 29                                    | 307                       | 410          | 717          | —                         | — | — | —  | — | — | 307            | 410          | 717          |
| 30 a 39                                    | 423                       | 472          | 895          | —                         | — | — | —  | — | — | 423            | 472          | 895          |
| 40 a 49                                    | 156                       | 263          | 419          | —                         | — | — | —  | — | — | 156            | 263          | 419          |
| 50 a 59                                    | 177                       | 194          | 371          | —                         | — | — | —  | — | — | 177            | 194          | 371          |
| 60 a 69                                    | 89                        | 99           | 188          | —                         | — | — | —  | — | — | 89             | 99           | 188          |
| 70 a 79                                    | 39                        | 53           | 92           | —                         | — | — | —  | — | — | 39             | 53           | 92           |
| 80 a 89                                    | 12                        | 19           | 31           | —                         | — | — | —  | — | — | 12             | 19           | 31           |
| 90 a 99                                    | —                         | 3            | 3            | —                         | — | — | —  | — | — | —              | 3            | 3            |
| 100 e +                                    | —                         | —            | —            | —                         | — | — | —  | — | — | —              | —            | —            |
| Idade ignorada<br>Âge inconnu              | 1                         | 2            | 3            | —                         | — | — | 1  | — | 1 | 2              | 2            | 4            |
| <b>TOTAL GERAL</b><br><b>TOTAL GÉNÉRAL</b> | <b>3 576</b>              | <b>3 992</b> | <b>7 568</b> | —                         | — | — | 1  | — | 1 | <b>3 577</b>   | <b>3 992</b> | <b>7 569</b> |



CONVENÇÃO  
CONVENTION

Homens } H  
Hommes }  
Mulheres } M  
Femmes }  
Total } T  
Total }

População do Município de Porangaba, Estado do Ceará, segundo o sexo,  
a idade e a nacionalidade

Population du Municipie de Porangaba, de l'État de Ceará, d'après le  
sexe, l'âge et la nationalité

| IDADE<br>ÂGE                               | Brasileiros<br>Brésiliens |              |               | Estrangeiros<br>Étrangers |          |          | Nacionalidade<br>ignorada<br>Nationalité<br>inconnue |          |          | Total<br>Total |              |               |
|--|---------------------------|--------------|---------------|---------------------------|----------|----------|--|----------|----------|----------------|--------------|---------------|
|  | H                         | M            | T             | H                         | M        | T        | H  | M        | T        | H              | M            | T             |
|  | Dias<br>Jours             | 12           | 8             | 20                        | —        | —        | —  | —        | —        | —              | 12           | 8             |
| Mezes<br>Mois                              | 130                       | 139          | 269           | —                         | —        | —        | —  | —        | —        | 130            | 139          | 269           |
| Anos<br>Ans                                | 1                         | 119          | 112           | 231                       | —        | —        | —  | —        | —        | 119            | 112          | 231           |
|  | 2                         | 141          | 144           | 285                       | —        | —        | —  | —        | —        | 141            | 144          | 285           |
|  | 3                         | 181          | 188           | 369                       | —        | —        | —  | —        | —        | 181            | 188          | 369           |
|  | 4                         | 155          | 158           | 313                       | —        | —        | —  | —        | —        | 155            | 158          | 313           |
|  | 5                         | 141          | 147           | 288                       | —        | —        | —  | —        | —        | 141            | 147          | 288           |
|  | 6                         | 145          | 157           | 302                       | —        | —        | —  | —        | —        | 145            | 157          | 302           |
|  | 7                         | 179          | 176           | 355                       | —        | —        | —  | —        | —        | 179            | 176          | 355           |
|  | 8                         | 158          | 154           | 312                       | —        | —        | —  | —        | —        | 158            | 154          | 312           |
|  | 9                         | 137          | 126           | 263                       | —        | —        | —  | —        | —        | 137            | 126          | 263           |
|  | 10 a 14                   | 695          | 683           | 1 378                     | —        | —        | —  | —        | —        | 695            | 683          | 1 378         |
|  | 15 a 20                   | 743          | 884           | 1 627                     | —        | —        | —  | —        | —        | 743            | 884          | 1 627         |
|  | 21 a 24                   | 358          | 495           | 853                       | 1        | —        | 1  | —        | —        | 359            | 495          | 854           |
|  | 25 a 29                   | 432          | 579           | 1 011                     | —        | —        | —  | —        | —        | 432            | 579          | 1 011         |
| 30 a 39                                    | 563                       | 759          | 1 322         | 1                         | —        | 1        | —  | —        | 564      | 759            | 1 323        |               |
| 40 a 49                                    | 266                       | 440          | 706           | 2                         | —        | 2        | —  | —        | 268      | 440            | 708          |               |
| 50 a 59                                    | 257                       | 365          | 622           | 1                         | —        | 1        | —  | —        | 258      | 365            | 623          |               |
| 60 a 69                                    | 176                       | 185          | 361           | —                         | 1        | 1        | —  | —        | 176      | 186            | 362          |               |
| 70 a 79                                    | 69                        | 69           | 138           | —                         | 1        | 1        | —  | —        | 69       | 70             | 139          |               |
| 80 a 89                                    | 24                        | 44           | 68            | —                         | —        | —        | —  | —        | 24       | 44             | 68           |               |
| 90 a 99                                    | 7                         | 12           | 19            | —                         | —        | —        | —  | —        | 7        | 12             | 19           |               |
| 100 e +                                    | —                         | 1            | 1             | —                         | —        | —        | —  | —        | —        | 1              | 1            |               |
| Idade ignorada<br>Âge inconnu              | 3                         | —            | 3             | —                         | —        | —        | 5  | 1        | 6        | 8              | 1            | 9             |
| <b>TOTAL GERAL</b><br><b>TOTAL GÉNÉRAL</b> | <b>5 091</b>              | <b>6 025</b> | <b>11 116</b> | <b>5</b>                  | <b>2</b> | <b>7</b> | <b>5</b>   | <b>1</b> | <b>6</b> | <b>5 101</b>   | <b>6 028</b> | <b>11 129</b> |

CONVENÇÃO  
CONVENTION

Homens } H  
Hommes }  
Mulheres } M  
Femmes }  
Total } T  
Total }

População do Município de Porteiras, Estado do Ceará, segundo o sexo,  
a idade e a nacionalidade

Population du Municipie de Porteiras, de l'État de Ceará, d'après  
le sexe, l'âge et la nationalité

| IDADE<br>ÂGE                               | Brazileiros<br>Brésiliens |              |              | Estrangeiros<br>Étrangers |          |          | Nacionalidade<br>ignorada<br>Nationalité<br>inconnue |          |              | Total<br>Total |              |     |
|--|---------------------------|--------------|--------------|---------------------------|----------|----------|--|----------|--------------|----------------|--------------|-----|
|  | H                         | M            | T            | H                         | M        | T        | H  | M        | T            | H              | M            | T   |
| Dias<br>Jours                              | 1                         | 1            | 2            | —                         | —        | —        | —  | —        | —            | 1              | 1            | 2   |
| Mezes<br>Mois                              | 34                        | 71           | 105          | —                         | —        | —        | —  | —        | —            | 34             | 71           | 105 |
| Anos<br>Ans                                | 1                         | 65           | 56           | 121                       | —        | —        | —  | —        | —            | 65             | 56           | 121 |
|  | 2                         | 94           | 92           | 186                       | —        | —        | —  | —        | —            | 94             | 92           | 186 |
|  | 3                         | 108          | 116          | 224                       | —        | —        | —  | —        | —            | 108            | 116          | 224 |
|  | 4                         | 99           | 74           | 173                       | —        | —        | —  | —        | —            | 99             | 74           | 173 |
|  | 5                         | 78           | 98           | 176                       | —        | —        | —  | —        | —            | 78             | 98           | 176 |
|  | 6                         | 113          | 122          | 235                       | —        | —        | —  | —        | —            | 113            | 122          | 235 |
|  | 7                         | 85           | 79           | 164                       | —        | —        | —  | —        | —            | 85             | 79           | 164 |
|  | 8                         | 127          | 116          | 243                       | —        | —        | —  | —        | —            | 127            | 116          | 243 |
|  | 9                         | 80           | 54           | 134                       | —        | —        | —  | —        | —            | 80             | 54           | 134 |
|  | 10 a 14                   | 443          | 476          | 919                       | —        | —        | —  | —        | —            | 443            | 476          | 919 |
| 15 a 20                                    | 383                       | 467          | 850          | —                         | —        | —        | —  | —        | 383          | 467            | 850          |     |
| 21 a 24                                    | 181                       | 215          | 396          | —                         | —        | —        | —  | —        | 181          | 215            | 396          |     |
| 25 a 29                                    | 206                       | 293          | 499          | —                         | —        | —        | —  | —        | 206          | 293            | 499          |     |
| 30 a 39                                    | 390                       | 413          | 803          | —                         | —        | —        | —  | —        | 390          | 413            | 803          |     |
| 40 a 49                                    | 220                       | 242          | 462          | —                         | —        | —        | —  | —        | 220          | 242            | 462          |     |
| 50 a 59                                    | 122                       | 163          | 285          | 1                         | —        | 1        | —  | —        | 123          | 163            | 286          |     |
| 60 a 69                                    | 73                        | 68           | 141          | 1                         | —        | 1        | —  | —        | 74           | 68             | 142          |     |
| 70 a 79                                    | 21                        | 16           | 37           | —                         | —        | —        | —  | —        | 21           | 16             | 37           |     |
| 80 a 89                                    | 1                         | 3            | 4            | —                         | —        | —        | —  | —        | 1            | 3              | 4            |     |
| 90 a 99                                    | 2                         | 4            | 6            | —                         | —        | —        | —  | —        | 2            | 4              | 6            |     |
| 100 e                                      | —                         | —            | —            | —                         | —        | —        | —  | —        | —            | —              | —            |     |
| Idade ignotada<br>Âge inconnu              | 5                         | 8            | 13           | —                         | —        | —        | —  | —        | 5            | 8              | 13           |     |
| <b>TOTAL GERAL</b><br><b>TOTAL GÉNÉRAL</b> | <b>2 931</b>              | <b>3 247</b> | <b>6 178</b> | <b>2</b>                  | <b>—</b> | <b>2</b> | <b>—</b>   | <b>—</b> | <b>2 933</b> | <b>3 247</b>   | <b>6 180</b> |     |

CONVENÇÃO  
CONVENTION

Homens } H  
Hommes }  
Mulheres } M  
Femmes }  
Total } T  
Total }

População do Município de Quixadá, Estado do Ceará, segundo o sexo, a idade e a nacionalidade

Population du Municip de Quixadá, de l'État de Ceará, d'après le sexe, l'âge et la nationalité

| IDADE<br>ÂGE                               | Brazileiros<br>Brésiliens |               |               | Estrangeiros<br>Étrangers |          |           | Nacionalidade<br>ignorada<br>Nationalité<br>inconnue |          |          | Total<br>Total |               |               |       |
|--|---------------------------|---------------|---------------|---------------------------|----------|-----------|--|----------|----------|----------------|---------------|---------------|-------|
|  | H                         | M             | T             | H                         | M        | T         | H  | M        | T        | H              | M             | T             |       |
| Dias<br>Jours                              | 12                        | 11            | 23            | —                         | —        | —         | —  | —        | —        | 12             | 11            | 23            |       |
| Mezes<br>Mois                              | 173                       | 210           | 383           | —                         | —        | —         | —  | —        | —        | 173            | 210           | 383           |       |
| Anos<br>Ans                                | 1                         | 277           | 332           | 609                       | —        | —         | —  | —        | —        | 277            | 332           | 609           |       |
|  | 2                         | 404           | 455           | 859                       | —        | —         | —  | —        | —        | 404            | 455           | 859           |       |
|  | 3                         | 388           | 432           | 820                       | —        | —         | —  | —        | —        | 388            | 432           | 820           |       |
|  | 4                         | 275           | 290           | 565                       | —        | —         | —  | 1        | —        | 1              | 276           | 290           | 566   |
|  | 5                         | 391           | 381           | 772                       | —        | —         | —  | 1        | —        | 1              | 392           | 381           | 773   |
|  | 6                         | 372           | 429           | 801                       | —        | —         | —  | —        | —        | —              | 372           | 429           | 801   |
|  | 7                         | 378           | 393           | 771                       | 1        | —         | —  | 1        | —        | —              | 379           | 393           | 772   |
|  | 8                         | 454           | 402           | 856                       | —        | —         | —  | —        | —        | —              | 454           | 402           | 856   |
|  | 9                         | 256           | 288           | 544                       | —        | —         | —  | —        | —        | —              | 256           | 288           | 544   |
|  | 10 a 14                   | 1 481         | 1 526         | 3 007                     | —        | —         | —  | 1        | —        | 1              | 1 482         | 1 526         | 3 008 |
| 15 a 20                                    | 1 542                     | 1 867         | 3 409         | —                         | —        | —         | —  | —        | —        | 1 542          | 1 867         | 3 409         |       |
| 21 a 24                                    | 901                       | 944           | 1 845         | 1                         | —        | —         | 1  | —        | —        | 902            | 944           | 1 846         |       |
| 25 a 29                                    | 988                       | 1 124         | 2 112         | 5                         | —        | —         | 5  | —        | —        | 993            | 1 124         | 2 117         |       |
| 30 a 39                                    | 1 424                     | 1 377         | 2 801         | 8                         | 1        | —         | 9  | —        | —        | 1 432          | 1 378         | 2 810         |       |
| 40 a 49                                    | 644                       | 767           | 1 411         | 4                         | 4        | —         | 8  | —        | —        | 648            | 771           | 1 419         |       |
| 50 a 59                                    | 607                       | 664           | 1 271         | 2                         | —        | —         | 2  | —        | —        | 609            | 664           | 1 273         |       |
| 60 a 69                                    | 375                       | 353           | 728           | 3                         | —        | —         | 3  | —        | —        | 378            | 353           | 731           |       |
| 70 a 79                                    | 149                       | 158           | 307           | —                         | 1        | —         | 1  | —        | —        | 149            | 159           | 308           |       |
| 80 a 89                                    | 58                        | 49            | 107           | —                         | —        | —         | —  | —        | —        | 58             | 49            | 107           |       |
| 90 a 99                                    | 7                         | 14            | 21            | —                         | —        | —         | —  | —        | —        | 7              | 14            | 21            |       |
| 100 e +                                    | 2                         | —             | 2             | —                         | —        | —         | —  | —        | —        | 2              | —             | 2             |       |
| Idade ignorada<br>Âge Inconnu              | 4                         | 2             | 6             | —                         | —        | —         | 2  | —        | 2        | 6              | 2             | 8             |       |
| <b>TOTAL GERAL</b><br><b>TOTAL GÉNÉRAL</b> | <b>11 562</b>             | <b>12 468</b> | <b>24 030</b> | <b>24</b>                 | <b>6</b> | <b>30</b> | <b>5</b>   | <b>—</b> | <b>5</b> | <b>11 591</b>  | <b>12 474</b> | <b>24 065</b> |       |

CONVENÇÃO  
CONVENTION

Homens  
Hommes } H

Mulheres  
Femmes } M

Total  
Total } T

População do Município de Quixará, Estado do Ceará, segundo o sexo,  
a idade e a nacionalidade

Population du Municip de Quixará, de l'État de Ceará, d'après le sexe,  
l'âge et la nationalité

| IDADE<br>ÂGE                               | Brazileiros<br>Brésiliens |              |              | Estrangeiros<br>Étrangers |   |   | Nacionalidade<br>ignorada<br>Nationalité<br>inconnue |   |   | Total<br>Total |              |              |
|--|---------------------------|--------------|--------------|---------------------------|---|---|--|---|---|----------------|--------------|--------------|
|  | H                         | M            | T            | H                         | M | T | H  | M | T | H              | M            | T            |
| Dias<br>Jours                              | 5                         | 4            | 9            | —                         | — | — | —  | — | — | 5              | 4            | 9            |
| Mezes<br>Mois                              | 69                        | 77           | 146          | —                         | — | — | —  | — | — | 69             | 77           | 146          |
| 1  | 69                        | 49           | 118          | —                         | — | — | —  | — | — | 69             | 49           | 118          |
| 2  | 88                        | 86           | 174          | —                         | — | — | —  | — | — | 88             | 86           | 174          |
| 3  | 113                       | 100          | 213          | —                         | — | — | —  | — | — | 113            | 100          | 213          |
| 4  | 63                        | 62           | 125          | —                         | — | — | —  | — | — | 63             | 62           | 125          |
| 5  | 105                       | 82           | 187          | —                         | — | — | —  | — | — | 105            | 82           | 187          |
| 6  | 78                        | 83           | 161          | —                         | — | — | —  | — | — | 78             | 83           | 161          |
| 7  | 84                        | 97           | 181          | —                         | — | — | —  | — | — | 84             | 97           | 181          |
| 8  | 101                       | 72           | 173          | —                         | — | — | —  | — | — | 101            | 72           | 173          |
| 9  | 79                        | 77           | 156          | —                         | — | — | —  | — | — | 79             | 77           | 156          |
| 10 a 14                                    | 350                       | 361          | 711          | —                         | — | — | —  | — | — | 350            | 361          | 711          |
| 15 a 20                                    | 318                       | 367          | 685          | —                         | — | — | —  | — | — | 318            | 367          | 685          |
| 21 a 24                                    | 163                       | 187          | 350          | —                         | — | — | —  | — | — | 163            | 187          | 350          |
| 25 a 29                                    | 215                       | 241          | 456          | —                         | — | — | —  | — | — | 215            | 241          | 456          |
| 30 a 39                                    | 299                       | 294          | 593          | —                         | — | — | —  | — | — | 299            | 294          | 593          |
| 40 a 49                                    | 155                       | 177          | 332          | —                         | — | — | —  | — | — | 155            | 177          | 332          |
| 50 a 59                                    | 102                       | 112          | 214          | —                         | — | — | —  | — | — | 102            | 112          | 214          |
| 60 a 69                                    | 38                        | 47           | 85           | —                         | — | — | —  | — | — | 38             | 47           | 85           |
| 70 a 79                                    | 22                        | 28           | 50           | —                         | — | — | —  | — | — | 22             | 28           | 50           |
| 80 a 89                                    | 6                         | 17           | 23           | —                         | — | — | —  | — | — | 6              | 17           | 23           |
| 90 a 99                                    | —                         | 2            | 2            | —                         | — | — | —  | — | — | —              | 2            | 2            |
| 100 e +                                    | —                         | —            | —            | —                         | — | — | —  | — | — | —              | —            | —            |
| Idade ignorada<br>Âge inconnu              | 3                         | —            | 3            | —                         | — | — | —  | — | — | 3              | —            | 3            |
| <b>TOTAL GERAL</b><br><b>TOTAL GÉNÉRAL</b> | <b>2 525</b>              | <b>2 622</b> | <b>5 147</b> | —                         | — | — | —  | — | — | <b>2 525</b>   | <b>2 622</b> | <b>5 147</b> |

CONVENÇÃO  
CONVENTION

Homens } H  
Hommes }  
Mulheres } M  
Femmes }  
Total } T  
Total }

**População do Município de Quixeramobim, Estado do Ceará, segundo o sexo, a idade e a nacionalidade**

Population du Municip de Quixeramobim de l'État de Ceará, d'après le sexe, l'âge et la nationalité

| IDADE<br>ÂGE                         | Brazileiros<br>Brésiliens |               |               | Estrangeiros<br>Étrangers |          |           | Nacionalidade<br>ignorada<br>Nationalité<br>inconnue |          |          | Total<br>Total |               |               |
|--------------------------------------|---------------------------|---------------|---------------|---------------------------|----------|-----------|--|----------|----------|----------------|---------------|---------------|
|                                      | H                         | M             | T             | H                         | M        | T         | H  | M        | T        | H              | M             | T             |
| Dias<br>Jours                        | 9                         | 10            | 19            | —                         | —        | —         | —  | —        | —        | 9              | 10            | 19            |
| Mezes<br>Mois                        | 139                       | 145           | 284           | —                         | —        | —         | —  | —        | —        | 139            | 145           | 284           |
| Anos<br>Ans                          | 1                         | 330           | 315           | 645                       | —        | —         | —  | —        | —        | 330            | 315           | 645           |
|                                      | 2                         | 380           | 366           | 746                       | —        | —         | —  | —        | —        | 380            | 366           | 746           |
|                                      | 3                         | 363           | 342           | 705                       | —        | —         | —  | —        | —        | 363            | 342           | 705           |
|                                      | 4                         | 263           | 271           | 534                       | —        | —         | —  | —        | —        | 263            | 271           | 534           |
|                                      | 5                         | 311           | 359           | 670                       | —        | —         | —  | —        | —        | 311            | 359           | 670           |
|                                      | 6                         | 328           | 329           | 657                       | —        | —         | —  | —        | —        | 328            | 329           | 657           |
|                                      | 7                         | 354           | 339           | 693                       | —        | —         | —  | —        | —        | 354            | 339           | 693           |
|                                      | 8                         | 358           | 324           | 682                       | —        | —         | —  | —        | —        | 358            | 324           | 682           |
|                                      | 9                         | 285           | 286           | 571                       | —        | —         | —  | —        | —        | 285            | 286           | 571           |
|                                      | 10 a 14                   | 1 372         | 1 337         | 2 709                     | —        | 2         | 2  | —        | —        | 1 372          | 1 339         | 2 711         |
| 15 a 20                              | 1 345                     | 1 523         | 2 868         | —                         | 3        | 3         | —  | —        | 1 345    | 1 526          | 2 871         |               |
| 21 a 24                              | 755                       | 851           | 1 606         | 1                         | —        | 1         | —  | —        | 756      | 851            | 1 607         |               |
| 25 a 29                              | 779                       | 983           | 1 762         | 2                         | —        | 2         | —  | —        | 781      | 983            | 1 764         |               |
| 30 a 39                              | 1 163                     | 1 216         | 2 379         | 3                         | 2        | 5         | —  | —        | 1 166    | 1 218          | 2 384         |               |
| 40 a 49                              | 543                       | 612           | 1 155         | 2                         | 1        | 3         | —  | —        | 545      | 613            | 1 158         |               |
| 50 a 59                              | 474                       | 521           | 995           | 1                         | —        | 1         | —  | —        | 475      | 521            | 996           |               |
| 60 a 69                              | 336                       | 301           | 637           | —                         | —        | —         | —  | —        | 336      | 301            | 637           |               |
| 70 a 79                              | 147                       | 160           | 307           | —                         | —        | —         | —  | —        | 147      | 160            | 307           |               |
| 80 a 89                              | 49                        | 50            | 99            | —                         | —        | —         | —  | —        | 49       | 50             | 99            |               |
| 90 a 99                              | 8                         | 15            | 23            | —                         | —        | —         | —  | —        | 8        | 15             | 23            |               |
| 100 e +                              | —                         | —             | —             | —                         | —        | —         | —  | —        | —        | —              | —             |               |
| Idade ignorada<br>Âge inconnu        | 18                        | 18            | 36            | —                         | —        | —         | —  | 2        | 2        | 18             | 20            | 38            |
| <b>TOTAL GERAL<br/>TOTAL GÉNÉRAL</b> | <b>10 109</b>             | <b>10 673</b> | <b>20 782</b> | <b>9</b>                  | <b>8</b> | <b>17</b> | <b>—</b>   | <b>2</b> | <b>2</b> | <b>10 118</b>  | <b>10 683</b> | <b>20 801</b> |

CONVENÇÃO  
CONVENTION

Homens  
Hommes } H

Mulheres  
Femmes } M

Total  
Total } T

População do Município de Redenção, Estado do Ceará, segundo o sexo,  
a idade e a nacionalidade

Population du Municipie de Redenção, de l'État de Ceará, d'après le sexe,  
l'âge et la nationalité

| IDADE<br>ÂGE                               | Brasileiros<br>Brésiliens |              |               | Estrangeiros<br>Étrangers |          |          | Nacionalidade<br>ignorada<br>Nationalité<br>inconnue |          |          | Total<br>Total |              |               |
|--|---------------------------|--------------|---------------|---------------------------|----------|----------|--|----------|----------|----------------|--------------|---------------|
|  | H                         | M            | T             | H                         | M        | T        | H  | M        | T        | H              | M            | T             |
|  | Dias<br>Jours             | 26           | 10            | 36                        | —        | —        | —  | —        | —        | —              | 26           | 10            |
| Mezes<br>Mois                              | 207                       | 213          | 420           | —                         | —        | —        | —  | —        | —        | 207            | 213          | 420           |
| Anos<br>Ans                                | 1                         | 250          | 205           | 455                       | —        | —        | —  | —        | —        | 250            | 205          | 455           |
|  | 2                         | 307          | 319           | 626                       | —        | —        | —  | —        | —        | 307            | 319          | 626           |
|  | 3                         | 300          | 326           | 626                       | —        | —        | —  | —        | —        | 300            | 326          | 626           |
|  | 4                         | 238          | 212           | 450                       | —        | —        | —  | —        | —        | 238            | 212          | 450           |
|  | 5                         | 271          | 247           | 518                       | —        | —        | —  | —        | —        | 271            | 247          | 518           |
|  | 6                         | 257          | 237           | 494                       | —        | —        | —  | —        | —        | 257            | 237          | 494           |
|  | 7                         | 264          | 263           | 527                       | —        | —        | —  | —        | —        | 264            | 263          | 527           |
|  | 8                         | 260          | 237           | 497                       | —        | —        | —  | —        | —        | 260            | 237          | 497           |
|  | 9                         | 185          | 194           | 379                       | —        | —        | —  | —        | —        | 185            | 194          | 379           |
|  | 10 a 14                   | 1 091        | 1 070         | 2 161                     | —        | —        | —  | —        | 1        | 1              | 1 091        | 1 071         |
| 15 a 20                                    | 1 085                     | 1 349        | 2 434         | —                         | —        | —        | 1  | —        | 1        | 1 086          | 1 349        | 2 435         |
| 21 a 24                                    | 592                       | 751          | 1 343         | —                         | —        | —        | —  | —        | —        | 592            | 751          | 1 343         |
| 25 a 29                                    | 702                       | 850          | 1 552         | 1                         | 1        | 2        | —  | —        | —        | 703            | 851          | 1 554         |
| 30 a 39                                    | 848                       | 893          | 1 741         | 2                         | —        | 2        | —  | —        | —        | 850            | 893          | 1 743         |
| 40 a 49                                    | 380                       | 581          | 961           | —                         | —        | —        | —  | —        | —        | 380            | 581          | 961           |
| 50 a 59                                    | 349                       | 514          | 863           | 1                         | —        | 1        | —  | —        | —        | 350            | 514          | 864           |
| 60 a 69                                    | 257                       | 274          | 531           | —                         | —        | —        | —  | —        | —        | 257            | 274          | 531           |
| 70 a 79                                    | 108                       | 131          | 239           | —                         | —        | —        | —  | —        | —        | 108            | 131          | 239           |
| 80 a 89                                    | 30                        | 35           | 65            | —                         | —        | —        | —  | —        | —        | 30             | 35           | 65            |
| 90 a 99                                    | 7                         | 8            | 15            | —                         | —        | —        | —  | —        | —        | 7              | 8            | 15            |
| 100 e +                                    | —                         | 1            | 1             | —                         | —        | —        | —  | —        | —        | —              | 1            | 1             |
| Idade ignorada<br>Âge inconnu              | 3                         | 8            | 11            | —                         | —        | —        | 1  | 2        | 3        | 4              | 10           | 14            |
| <b>TOTAL GERAL</b><br><b>TOTAL GÉNÉRAL</b> | <b>8 017</b>              | <b>8 928</b> | <b>16 945</b> | <b>4</b>                  | <b>1</b> | <b>5</b> | <b>2</b>   | <b>3</b> | <b>5</b> | <b>8 023</b>   | <b>8 932</b> | <b>16 955</b> |

CONVENÇÃO  
CONVENTION

{ Homens  
Hommes } H  
{ Mulheres  
Femmes } M  
{ Total  
Total } T

**População do Município de Riacho do Sangue, Estado do Ceará, segundo o sexo, a idade e a nacionalidade**

Population du Municip de Riacho do Sangue, de l'État de Ceará, d'après le sexe, l'âge et la nationalité

| IDADE<br>ÂGE                               | Brasileiros<br>Brésiliens |              |              | Estrangeiros<br>Étrangers |   |   | Nacionalidade<br>ignorada<br>Nationalité<br>inconnue |   |     | Total<br>Total |              |              |
|--|---------------------------|--------------|--------------|---------------------------|---|---|--|---|-----|----------------|--------------|--------------|
|  | H                         | M            | T            | H                         | M | T | H  | M | T   | H              | M            | T            |
| Dias<br>Jours                              | 5                         | 7            | 12           | —                         | — | — | —  | — | —   | 5              | 7            | 12           |
| Mezes<br>Mois                              | 77                        | 85           | 162          | —                         | — | — | —  | — | —   | 77             | 85           | 162          |
| Anos<br>Ans                                | 1                         | 107          | 219          | —                         | — | — | —  | — | —   | 112            | 107          | 219          |
|  | 2                         | 139          | 123          | 262                       | — | — | —  | — | —   | 139            | 123          | 262          |
|  | 3                         | 122          | 130          | 252                       | — | — | —  | — | —   | 122            | 130          | 252          |
|  | 4                         | 90           | 94           | 184                       | — | — | —  | — | —   | 90             | 94           | 184          |
|  | 5                         | 110          | 126          | 236                       | — | — | —  | — | —   | 110            | 126          | 236          |
|  | 6                         | 126          | 102          | 228                       | — | — | —  | — | —   | 126            | 102          | 228          |
|  | 7                         | 113          | 81           | 194                       | — | — | —  | — | —   | 113            | 81           | 194          |
|  | 8                         | 99           | 109          | 208                       | — | — | —  | — | —   | 99             | 109          | 208          |
|  | 9                         | 87           | 89           | 176                       | — | — | —  | — | —   | 87             | 89           | 176          |
|  | 10 a 14                   | 449          | 407          | 856                       | — | — | —  | — | —   | 449            | 407          | 856          |
|  | 15 a 20                   | 476          | 507          | 983                       | — | — | —  | — | —   | 476            | 507          | 983          |
|  | 21 a 24                   | 277          | 344          | 621                       | — | — | —  | — | —   | 277            | 344          | 621          |
|  | 25 a 29                   | 342          | 389          | 731                       | — | — | —  | — | —   | 342            | 389          | 731          |
| 30 a 39                                    | 343                       | 425          | 768          | —                         | — | — | —  | — | 343 | 425            | 768          |              |
| 40 a 49                                    | 171                       | 249          | 420          | —                         | — | — | —  | — | 171 | 249            | 420          |              |
| 50 a 59                                    | 177                       | 206          | 383          | —                         | — | — | —  | — | 177 | 206            | 383          |              |
| 60 a 69                                    | 110                       | 142          | 252          | —                         | — | — | —  | — | 110 | 142            | 252          |              |
| 70 a 79                                    | 39                        | 44           | 83           | —                         | — | — | —  | — | 39  | 44             | 83           |              |
| 80 a 89                                    | 16                        | 16           | 32           | —                         | — | — | —  | — | 16  | 16             | 32           |              |
| 90 a 99                                    | 3                         | 7            | 10           | —                         | — | — | —  | — | 3   | 7              | 10           |              |
| 100 e +                                    | —                         | 1            | 1            | —                         | — | — | —  | — | —   | 1              | 1            |              |
| Idade ignorada<br>Âge inconnu              | 17                        | 22           | 39           | —                         | — | — | —  | — | —   | 17             | 22           | 39           |
| <b>TOTAL GERAL</b><br><b>TOTAL GÉNÉRAL</b> | <b>3 500</b>              | <b>3 812</b> | <b>7 312</b> | —                         | — | — | —  | — | —   | <b>3 500</b>   | <b>3 812</b> | <b>7 312</b> |

CONVENÇÃO  
CONVENTION

Homens  
Hommes } H

Mulheres  
Femmes } M

Total  
Total } T

População do Município de Saboeiro, Estado do Ceará, segundo o sexo,  
a idade e a nacionalidade

Population du Municipè de Saboeiro, de l'État de Ceará, d'après  
le sexe, l'âge et la nationalité

| IDADE<br>ÂGE                               | Brazileiros<br>Brésiliens |              |              | Estrangeiros<br>Étrangers |          |          | Nacionalidade<br>ignorada<br>Nationalité<br>inconnue |          |          | Total<br>Total |              |              |
|--|---------------------------|--------------|--------------|---------------------------|----------|----------|--|----------|----------|----------------|--------------|--------------|
|  | H                         | M            | T            | H                         | M        | T        | H  | M        | T        | H              | H            | T            |
|  | Dias<br>Jours             | 2            | 2            | 4                         | —        | —        | —  | —        | —        | —              | 2            | 2            |
| Mezes<br>Mois                              | 43                        | 33           | 76           | —                         | —        | —        | —  | —        | —        | 43             | 33           | 76           |
| 1 .  | 61                        | 65           | 126          | —                         | —        | —        | —  | —        | —        | 61             | 65           | 126          |
| 2 . .                                      | 97                        | 93           | 190          | —                         | —        | —        | —  | —        | —        | 97             | 93           | 190          |
| 3  | 75                        | 89           | 164          | —                         | —        | —        | —  | —        | —        | 75             | 89           | 164          |
| 4 ..                                       | 71                        | 72           | 143          | —                         | —        | —        | —  | —        | —        | 71             | 72           | 143          |
| 5  | 81                        | 91           | 172          | —                         | —        | —        | —  | —        | —        | 81             | 91           | 172          |
| 6  | 90                        | 84           | 174          | —                         | —        | —        | —  | —        | —        | 90             | 84           | 174          |
| 7 .  | 91                        | 75           | 166          | —                         | —        | —        | —  | —        | —        | 91             | 75           | 166          |
| 8  | 99                        | 107          | 206          | —                         | —        | —        | —  | —        | —        | 99             | 107          | 206          |
| 9  | 67                        | 54           | 121          | —                         | —        | —        | —  | —        | —        | 67             | 54           | 121          |
| 10 a 14                                    | 361                       | 319          | 680          | —                         | —        | —        | —  | —        | —        | 361            | 319          | 680          |
| Annos<br>Ans                               | 15 a 20                   | 276          | 351          | 627                       | —        | —        | —  | —        | —        | 276            | 351          | 627          |
| 21 a 24                                    | 151                       | 187          | 338          | —                         | —        | —        | —  | —        | —        | 151            | 187          | 338          |
| 25 a 29                                    | 202                       | 207          | 409          | —                         | —        | —        | —  | —        | —        | 202            | 207          | 409          |
| 30 a 39                                    | 257                       | 259          | 516          | 1                         | —        | —        | 1  | —        | —        | 258            | 259          | 517          |
| 40 a 49                                    | 130                       | 132          | 262          | —                         | —        | —        | —  | —        | —        | 130            | 132          | 262          |
| 50 a 59                                    | 117                       | 97           | 214          | —                         | —        | —        | —  | —        | —        | 117            | 97           | 214          |
| 60 a 69                                    | 36                        | 52           | 88           | —                         | —        | —        | —  | —        | —        | 36             | 52           | 88           |
| 70 a 79                                    | 18                        | 22           | 40           | 1                         | —        | —        | 1  | —        | —        | 19             | 22           | 41           |
| 80 a 89                                    | 7                         | 5            | 12           | —                         | —        | —        | —  | —        | —        | 7              | 5            | 12           |
| 90 a 99                                    | 1                         | 2            | 3            | —                         | —        | —        | —  | —        | —        | 1              | 2            | 3            |
| 100 e +                                    | —                         | —            | —            | —                         | —        | —        | —  | —        | —        | —              | —            | —            |
| Idade ignorada<br>Âge inconnu              | 1                         | 2            | 3            | —                         | —        | —        | —  | —        | —        | 1              | 2            | 3            |
| <b>TOTAL GERAL</b><br><b>TOTAL GÉNÉRAL</b> | <b>2 334</b>              | <b>2 400</b> | <b>4 734</b> | <b>2</b>                  | <b>—</b> | <b>2</b> | <b>—</b>   | <b>—</b> | <b>—</b> | <b>2 336</b>   | <b>2 400</b> | <b>4 736</b> |



CONVENÇÃO  
CONVENTION

Homens } H  
Hommes }  
Mulheres } M  
Femmes }  
Total } T  
Total }

**População do Município de Sant'Anna, Estado do Ceará, segundo o sexo, a idade e a nacionalidade**

Population du Municipie de Sant'Anna, de l'État de Ceará, d'après le sexe, l'âge et la nationalité

| IDADE<br>ÂGE                               | Brazileiros<br>Brésiliens |              |               | Estrangeiros<br>Étrangers |          |          | Nacionalidade<br>ignorada<br>Nationalité<br>inconnue |          |          | Total<br>Total |              |               |
|--|---------------------------|--------------|---------------|---------------------------|----------|----------|--|----------|----------|----------------|--------------|---------------|
|  | H                         | M            | T             | H                         | M        | T        | H  | M        | T        | H              | M            | T             |
| Dias<br>Jours                              | 8                         | 11           | 19            | —                         | —        | —        | —  | —        | —        | 8              | 11           | 19            |
| Mezes<br>Mois                              | 197                       | 167          | 364           | —                         | —        | —        | —  | —        | —        | 197            | 167          | 364           |
| Anos<br>Ans                                | 1                         | 223          | 230           | 453                       | —        | —        | —  | —        | —        | 223            | 230          | 453           |
|  | 2                         | 279          | 266           | 545                       | —        | —        | —  | —        | —        | 279            | 266          | 545           |
|  | 3                         | 307          | 301           | 608                       | —        | —        | —  | —        | —        | 307            | 301          | 608           |
|  | 4                         | 255          | 285           | 540                       | —        | —        | —  | —        | —        | 255            | 285          | 540           |
|  | 5                         | 326          | 281           | 607                       | —        | —        | —  | —        | —        | 326            | 281          | 607           |
|  | 6                         | 292          | 269           | 561                       | —        | —        | —  | —        | —        | 292            | 269          | 561           |
|  | 7                         | 289          | 288           | 577                       | —        | —        | —  | —        | —        | 289            | 288          | 577           |
|  | 8                         | 286          | 266           | 552                       | —        | —        | —  | —        | —        | 286            | 266          | 552           |
|  | 9                         | 248          | 205           | 453                       | —        | —        | —  | —        | —        | 248            | 205          | 453           |
|  | 10 a 14                   | 1 089        | 1 143         | 2 232                     | —        | —        | —  | —        | —        | 1 089          | 1 143        | 2 232         |
| 15 a 20                                    | 1 171                     | 1 157        | 2 328         | —                         | —        | —        | —  | —        | 1 171    | 1 157          | 2 328        |               |
| 21 a 24                                    | 588                       | 596          | 1 184         | —                         | —        | —        | —  | —        | 588      | 596            | 1 184        |               |
| 25 a 29                                    | 562                       | 733          | 1 295         | —                         | —        | —        | —  | —        | 562      | 733            | 1 295        |               |
| 30 a 39                                    | 889                       | 890          | 1 779         | 1                         | —        | 1        | —  | —        | 890      | 890            | 1 780        |               |
| 40 a 49                                    | 466                       | 520          | 986           | —                         | —        | —        | —  | —        | 466      | 520            | 986          |               |
| 50 a 59                                    | 384                       | 397          | 781           | —                         | —        | —        | —  | —        | 384      | 397            | 781          |               |
| 60 a 69                                    | 272                       | 199          | 471           | —                         | —        | —        | —  | —        | 272      | 199            | 471          |               |
| 70 a 79                                    | 87                        | 111          | 198           | —                         | —        | —        | —  | —        | 87       | 111            | 198          |               |
| 80 a 89                                    | 39                        | 48           | 87            | —                         | —        | —        | —  | —        | 39       | 48             | 87           |               |
| 90 a 99                                    | 5                         | 9            | 14            | —                         | —        | —        | —  | —        | 5        | 9              | 14           |               |
| 100 e +                                    | 1                         | —            | 1             | —                         | —        | —        | —  | —        | 1        | —              | 1            |               |
| Idade ignorada<br>Âge inconnu              | 13                        | 2            | 15            | —                         | —        | —        | —  | —        | —        | 13             | 2            | 15            |
| <b>TOTAL GERAL</b><br><b>TOTAL GÉNÉRAL</b> | <b>8 276</b>              | <b>8 374</b> | <b>16 650</b> | <b>1</b>                  | <b>—</b> | <b>1</b> | <b>—</b>   | <b>—</b> | <b>—</b> | <b>8 277</b>   | <b>8 374</b> | <b>16 651</b> |

CONVENÇÃO  
CONVENTION

|                    |   |   |
|--------------------|---|---|
| Homens<br>Hommes   | } | H |
| Mulheres<br>Femmes |   | M |
| Total<br>Total     | } | T |

**População do Município de Sant'Anna do Cariry, Estado do Ceará,  
segundo o sexo, a idade e a nacionalidade**

Population du Municipè de Sant Anna do Cariry, de l'État de Ceará,  
d'après le sexe, l'âge et la nationalité

| IDADE<br>ÂGE                               | Brazileiros<br>Brésiliens |              |               | Estrangeiros<br>Étrangers |          |          | Nacionalidade<br>ignorada<br>Nationalité<br>inconnue |          |           | Total<br>Total |              |               |
|--|---------------------------|--------------|---------------|---------------------------|----------|----------|--|----------|-----------|----------------|--------------|---------------|
|  | H                         | M            | T             | H                         | M        | T        | H  | M        | T         | H              | M            | T             |
|  | Dias<br>Jours             | 3            | 2             | 5                         | —        | —        | —  | —        | —         | —              | 3            | 2             |
| Mezes<br>Mois                              | 118                       | 123          | 241           | —                         | —        | —        | —  | —        | —         | 118            | 123          | 241           |
| 1  | 167                       | 160          | 327           | —                         | —        | —        | —  | —        | —         | 167            | 160          | 327           |
| 2  | 225                       | 236          | 461           | —                         | —        | —        | —  | —        | —         | 225            | 236          | 461           |
| 3  | 214                       | 229          | 443           | —                         | —        | —        | —  | —        | —         | 214            | 229          | 443           |
| 4  | 219                       | 208          | 427           | —                         | —        | —        | —  | —        | —         | 219            | 208          | 427           |
| 5  | 219                       | 227          | 446           | —                         | —        | —        | —  | —        | —         | 219            | 227          | 446           |
| 6  | 223                       | 266          | 489           | —                         | —        | —        | —  | —        | —         | 223            | 266          | 489           |
| 7  | 222                       | 185          | 407           | —                         | —        | —        | —  | —        | —         | 222            | 185          | 407           |
| 8  | 265                       | 255          | 520           | —                         | —        | —        | —  | —        | —         | 265            | 255          | 520           |
| 9  | 200                       | 183          | 383           | —                         | —        | —        | —  | —        | —         | 200            | 183          | 383           |
| 10 a 14                                    | 1 024                     | 966          | 1 990         | —                         | —        | —        | —  | —        | —         | 1 024          | 966          | 1 990         |
| 15 a 20                                    | 1 035                     | 1 290        | 2 325         | —                         | —        | —        | —  | —        | —         | 1 035          | 1 290        | 2 325         |
| 21 a 24                                    | 488                       | 539          | 1 027         | —                         | —        | —        | —  | —        | —         | 488            | 539          | 1 027         |
| 25 a 29                                    | 532                       | 727          | 1 259         | —                         | —        | —        | —  | —        | —         | 532            | 727          | 1 259         |
| 30 a 39                                    | 801                       | 724          | 1 525         | —                         | —        | —        | —  | —        | —         | 801            | 724          | 1 525         |
| 40 a 49                                    | 388                       | 405          | 793           | 1                         | —        | —        | 1  | —        | —         | 389            | 405          | 794           |
| 50 a 59                                    | 297                       | 321          | 618           | —                         | —        | —        | —  | —        | —         | 297            | 321          | 618           |
| 60 a 69                                    | 147                       | 153          | 300           | —                         | —        | —        | —  | —        | —         | 147            | 153          | 300           |
| 70 a 79                                    | 51                        | 51           | 102           | —                         | —        | —        | —  | —        | —         | 51             | 51           | 102           |
| 80 a 89                                    | 7                         | 22           | 29            | —                         | —        | —        | —  | —        | —         | 7              | 22           | 29            |
| 90 a 99                                    | 4                         | 4            | 8             | —                         | —        | —        | —  | —        | —         | 4              | 4            | 8             |
| 100 e +                                    | —                         | —            | —             | —                         | —        | —        | —  | —        | —         | —              | —            | —             |
| Idade ignorada<br>Âge inconnu              | 8                         | 7            | 15            | —                         | —        | —        | 11   | 7        | 18        | 19             | 14           | 33            |
| <b>TOTAL GERAL</b><br><b>TOTAL GÉNÉRAL</b> | <b>6 857</b>              | <b>7 283</b> | <b>14 140</b> | <b>1</b>                  | <b>—</b> | <b>—</b> | <b>11</b>  | <b>7</b> | <b>18</b> | <b>6 869</b>   | <b>7 290</b> | <b>14 159</b> |

CONVENÇÃO  
CONVENTION

Homens } H  
Hommes }  
Mulheres } M  
Femmes }  
Total } T  
Total }

População do Município de Santa Quitéria, Estado do Ceará, segundo o sexo, a idade e a nacionalidade

Population du Municip de Santa Quitéria, de l'État de Ceará, d'après le sexe, l'âge et la nationalité

| IDADE<br>ÂGE                               | Brazileiros<br>Brésiliens |              |              | Estrangeiros<br>Étrangers |   |   | Nacionalidade<br>ignotada<br>Nationalité<br>inconnue |          |           | Total<br>Total |              |              |     |
|--|---------------------------|--------------|--------------|---------------------------|---|---|--|----------|-----------|----------------|--------------|--------------|-----|
|  | H                         | M            | T            | H                         | M | T | H  | M        | T         | H              | M            | T            |     |
|  | Dias<br>Jours             | 7            | 1            | 8                         | — | — | —  | —        | —         | —              | 7            | 1            | 8   |
| Mezes<br>Mois                              | 67                        | 62           | 129          | —                         | — | — | —  | —        | —         | 67             | 62           | 129          |     |
| Anos<br>Ans                                | 1                         | 107          | 89           | 196                       | — | — | —  | 1        | —         | 1              | 108          | 89           | 197 |
|  | 2                         | 132          | 130          | 262                       | — | — | —  | —        | 1         | 1              | 132          | 131          | 263 |
|  | 3                         | 100          | 131          | 231                       | — | — | —  | 1        | —         | 1              | 101          | 131          | 232 |
|  | 4                         | 103          | 83           | 186                       | — | — | —  | 1        | —         | 1              | 104          | 83           | 187 |
|  | 5                         | 146          | 125          | 271                       | — | — | —  | —        | —         | —              | 146          | 125          | 271 |
|  | 6                         | 155          | 126          | 281                       | — | — | —  | 1        | —         | 1              | 156          | 126          | 282 |
|  | 7                         | 148          | 114          | 262                       | — | — | —  | —        | —         | —              | 148          | 114          | 262 |
|  | 8                         | 150          | 130          | 280                       | — | — | —  | —        | 1         | 1              | 150          | 131          | 281 |
|  | 9                         | 96           | 112          | 208                       | — | — | —  | —        | —         | —              | 96           | 112          | 208 |
|  | 10 a 14                   | 548          | 443          | 991                       | — | — | —  | 1        | —         | 1              | 549          | 443          | 992 |
|  | 15 a 20                   | 443          | 509          | 952                       | — | — | —  | —        | —         | —              | 443          | 509          | 952 |
|  | 21 a 24                   | 296          | 276          | 572                       | — | — | —  | —        | —         | —              | 296          | 276          | 572 |
|  | 25 a 29                   | 286          | 306          | 592                       | — | — | —  | —        | —         | —              | 286          | 306          | 592 |
|  | 30 a 39                   | 449          | 461          | 910                       | — | — | —  | 1        | 1         | 2              | 450          | 462          | 912 |
|  | 40 a 49                   | 226          | 258          | 484                       | — | — | —  | —        | —         | —              | 226          | 258          | 484 |
| 50 a 59                                    | 223                       | 188          | 411          | —                         | — | — | —  | —        | —         | 223            | 188          | 411          |     |
| 60 a 69                                    | 102                       | 136          | 238          | —                         | — | — | —  | —        | —         | 102            | 136          | 238          |     |
| 70 a 79                                    | 53                        | 68           | 121          | —                         | — | — | —  | —        | —         | 53             | 68           | 121          |     |
| 80 a 89                                    | 22                        | 19           | 41           | —                         | — | — | —  | —        | —         | 22             | 19           | 41           |     |
| 90 a 99                                    | 1                         | 3            | 4            | —                         | — | — | —  | —        | —         | 1              | 3            | 4            |     |
| 100 e +                                    | —                         | —            | —            | —                         | — | — | —  | —        | —         | —              | —            | —            |     |
| Idade ignorada<br>Âge inconnu              | 8                         | 6            | 14           | —                         | — | — | 2  | —        | 2         | 10             | 6            | 16           |     |
| <b>TOTAL GERAL</b><br><b>TOTAL GÉNÉRAL</b> | <b>3 868</b>              | <b>3 776</b> | <b>7 644</b> | —                         | — | — | <b>8</b>   | <b>3</b> | <b>11</b> | <b>3 876</b>   | <b>3 779</b> | <b>7 655</b> |     |

CONVENÇÃO  
CONVENTION

Homens } H  
Hommes }  
Mulheres } M  
Femmes }  
Total } T  
Total

População do Município de São Benedicto, Estado do Ceará, segundo  
o sexo, a idade e a nacionalidade

Population du Municipie de São Benedicto, de l'État de Ceará, d'après  
le sexe, l'âge et la nationalité

| IDADE<br>ÂGE                               | Brazileiros<br>Brésiliens |               |               | Estrangeiros<br>Étrangers |          |          | Nacionalidade<br>ignorada<br>Nationalité<br>inconnue |          |           | Total<br>Total |               |               |
|--|---------------------------|---------------|---------------|---------------------------|----------|----------|--|----------|-----------|----------------|---------------|---------------|
|  | H                         | M             | T             | H                         | M        | T        | H  | M        | T         | H              | M             | T             |
| Dias<br>Jours                              | 24                        | 17            | 41            | —                         | —        | —        | —  | —        | —         | 24             | 17            | 41            |
| Mezes<br>Mois                              | 274                       | 245           | 519           | —                         | —        | —        | —  | —        | —         | 274            | 245           | 519           |
| 1  | 310                       | 339           | 649           | —                         | —        | —        | —  | —        | —         | 310            | 339           | 649           |
| 2  | 411                       | 399           | 810           | —                         | —        | —        | 1  | —        | 1         | 412            | 399           | 811           |
| 3  | 396                       | 438           | 834           | —                         | —        | —        | —  | —        | —         | 396            | 438           | 834           |
| 4  | 356                       | 346           | 702           | —                         | —        | —        | —  | —        | —         | 356            | 346           | 702           |
| 5  | 430                       | 424           | 854           | —                         | —        | —        | —  | —        | —         | 430            | 424           | 854           |
| 6  | 420                       | 383           | 803           | —                         | —        | —        | —  | —        | —         | 420            | 383           | 803           |
| 7  | 434                       | 389           | 823           | —                         | —        | —        | —  | —        | —         | 434            | 389           | 823           |
| 8  | 494                       | 422           | 916           | —                         | —        | —        | —  | —        | —         | 494            | 422           | 916           |
| 9  | 305                       | 312           | 617           | —                         | —        | —        | —  | —        | —         | 305            | 312           | 617           |
| 10 a 14                                    | 1 649                     | 1 644         | 3 293         | —                         | —        | —        | —  | —        | —         | 1 649          | 1 644         | 3 293         |
| 15 a 20                                    | 1 568                     | 1 802         | 3 370         | —                         | —        | —        | 1  | —        | 1         | 1 569          | 1 802         | 3 371         |
| 21 a 24                                    | 769                       | 838           | 1 607         | —                         | —        | —        | —  | —        | —         | 769            | 838           | 1 607         |
| 25 a 29                                    | 838                       | 1 085         | 1 923         | —                         | —        | —        | —  | —        | —         | 838            | 1 085         | 1 923         |
| 30 a 39                                    | 1 263                     | 1 322         | 2 585         | —                         | —        | —        | —  | —        | —         | 1 263          | 1 322         | 2 585         |
| 40 a 49                                    | 626                       | 792           | 1 418         | 1                         | 1        | —        | 2  | —        | —         | 627            | 793           | 1 420         |
| 50 a 59                                    | 548                       | 603           | 1 151         | —                         | —        | —        | —  | —        | —         | 548            | 603           | 1 151         |
| 60 a 69                                    | 317                       | 379           | 696           | —                         | —        | —        | —  | —        | —         | 317            | 379           | 696           |
| 70 a 79                                    | 116                       | 140           | 256           | 1                         | —        | —        | 1  | —        | —         | 117            | 140           | 257           |
| 80 a 89                                    | 31                        | 45            | 76            | —                         | —        | —        | —  | —        | —         | 31             | 45            | 76            |
| 90 a 99                                    | 5                         | 12            | 17            | —                         | —        | —        | —  | —        | —         | 5              | 12            | 17            |
| 100 e +                                    | —                         | 2             | 2             | —                         | —        | —        | —  | —        | —         | —              | 2             | 2             |
| Idade ignorada<br>Âge inconnu              | 18                        | 14            | 32            | —                         | —        | —        | 11   | 9        | 20        | 29             | 23            | 52            |
| <b>TOTAL GERAL</b><br><b>TOTAL GÉNÉRAL</b> | <b>11 672</b>             | <b>12 392</b> | <b>24 064</b> | <b>2</b>                  | <b>1</b> | <b>3</b> | <b>13</b>  | <b>9</b> | <b>22</b> | <b>11 687</b>  | <b>12 402</b> | <b>24 089</b> |

CONVENÇÃO  
CONVENTION

Homens } H  
Hommes }  
Mulheres } M  
Femmes }  
Total } T  
Total }

População do Município de São Bernardo das Russas, Estado do Ceará,  
segundo o sexo, a idade e a nacionalidade

Population du Municipie de São Bernardo das Russas, de l'État de Ceará,  
d'après le sexe, l'âge et la nationalité

| IDADE<br>ÂGE                               | Brazileiros<br>Brésiliens |              |               | Estrangeiros<br>Étrangers |          |          | Nacionalidade<br>ignorada<br>Nationalité<br>inconnue |          |          | Total<br>Total |              |               |
|--|---------------------------|--------------|---------------|---------------------------|----------|----------|--|----------|----------|----------------|--------------|---------------|
|  | H                         | M            | T             | II                        | M        | T        | II   | M        | T        | H              | M            | T             |
| Dias<br>Jours                              | 11                        | 23           | 34            | —                         | —        | —        | —  | —        | —        | 11             | 23           | 34            |
| Mezes<br>Mois                              | 209                       | 235          | 444           | —                         | —        | —        | —  | —        | —        | 209            | 235          | 444           |
| Anos<br>Ans                                | 1                         | 221          | 213           | 434                       | —        | —        | —  | —        | —        | 221            | 213          | 434           |
|  | 2                         | 303          | 320           | 623                       | —        | —        | —  | —        | —        | 303            | 320          | 623           |
|  | 3                         | 336          | 303           | 639                       | —        | —        | —  | —        | —        | 336            | 303          | 639           |
|  | 4                         | 234          | 255           | 489                       | —        | —        | —  | —        | —        | 234            | 255          | 489           |
|  | 5                         | 252          | 262           | 514                       | —        | —        | —  | —        | —        | 252            | 262          | 514           |
|  | 6                         | 217          | 271           | 488                       | —        | —        | —  | —        | —        | 217            | 271          | 488           |
|  | 7                         | 264          | 312           | 576                       | —        | —        | —  | —        | —        | 264            | 312          | 576           |
|  | 8                         | 237          | 220           | 457                       | —        | —        | —  | —        | —        | 237            | 220          | 457           |
|  | 9                         | 189          | 174           | 363                       | —        | —        | —  | —        | —        | 189            | 174          | 363           |
|  | 10 a 14                   | 908          | 888           | 1 796                     | —        | —        | —  | —        | —        | 908            | 888          | 1 796         |
|  | 15 a 20                   | 1 118        | 1 130         | 2 248                     | —        | —        | —  | —        | —        | 1 118          | 1 130        | 2 248         |
|  | 21 a 24                   | 723          | 795           | 1 518                     | —        | —        | —  | —        | —        | 723            | 795          | 1 518         |
|  | 25 a 29                   | 729          | 806           | 1 535                     | —        | —        | —  | —        | —        | 729            | 806          | 1 535         |
|  | 30 a 39                   | 885          | 1 092         | 1 977                     | —        | —        | —  | —        | —        | 885            | 1 092        | 1 977         |
|  | 40 a 49                   | 388          | 642           | 1 030                     | 1        | —        | 1  | —        | —        | 389            | 642          | 1 031         |
|  | 50 a 59                   | 364          | 531           | 895                       | —        | 1        | 1  | —        | —        | 364            | 532          | 896           |
|  | 60 a 69                   | 254          | 289           | 543                       | —        | —        | —  | —        | —        | 254            | 289          | 543           |
|  | 70 a 79                   | 121          | 123           | 244                       | —        | —        | —  | —        | —        | 121            | 123          | 244           |
|  | 80 a 89                   | 39           | 42            | 81                        | —        | —        | —  | —        | —        | 39             | 42           | 81            |
| 90 a 99                                    | 8                         | 11           | 19            | —                         | —        | —        | —  | —        | 8        | 11             | 19           |               |
| 100 e +                                    | 1                         | —            | 1             | —                         | —        | —        | —  | —        | 1        | —              | 1            |               |
| Idade ignorada<br>Âge inconnu              | 7                         | 11           | 18            | —                         | —        | —        | 1  | —        | 1        | 8              | 11           | 19            |
| <b>TOTAL GERAL</b><br><b>TOTAL GÉNÉRAL</b> | <b>8 018</b>              | <b>8 948</b> | <b>16 966</b> | <b>1</b>                  | <b>1</b> | <b>2</b> | <b>1</b>   | <b>—</b> | <b>1</b> | <b>8 020</b>   | <b>8 949</b> | <b>16 969</b> |

CONVENÇÃO  
CONVENTIONHomens } H  
Hommes }  
Mulheres } M  
Femmes }  
Total } T  
Total }População do Município de São Francisco, Estado do Ceará, segundo  
o sexo, a idade e a nacionalidadePopulation du Municipie de São Francisco, de l'État de Ceará, d'après  
le sexe, l'âge et la nationalité

| IDADE<br>ÂGE                               | Brasileiros<br>Brésiliens |              |               | Estrangeiros<br>Étrangers |   |          | Nacionalidade<br>ignorada<br>Nationalité<br>inconnue |   |   | Total<br>Total |              |               |
|--|---------------------------|--------------|---------------|---------------------------|---|----------|--|---|---|----------------|--------------|---------------|
|  | H                         | M            | T             | H                         | M | T        | H  | M | T | H              | M            | T             |
| Dias<br>Jours                              | 8                         | 11           | 19            | —                         | — | —        | —  | — | — | 8              | 11           | 19            |
| Mezes<br>Mois                              | 150                       | 161          | 311           | —                         | — | —        | —  | — | — | 150            | 161          | 311           |
| 1  | 155                       | 191          | 346           | —                         | — | —        | —  | — | — | 155            | 191          | 346           |
| 2  | 253                       | 220          | 473           | —                         | — | —        | —  | — | — | 253            | 220          | 473           |
| 3  | 234                       | 190          | 424           | —                         | — | —        | —  | — | — | 234            | 190          | 424           |
| 4  | 175                       | 177          | 352           | —                         | — | —        | —  | — | — | 175            | 177          | 352           |
| 5  | 252                       | 249          | 501           | —                         | — | —        | —  | — | — | 252            | 249          | 501           |
| 6  | 249                       | 207          | 456           | —                         | — | —        | —  | — | — | 249            | 207          | 456           |
| 7  | 222                       | 265          | 487           | —                         | — | —        | —  | — | — | 222            | 265          | 487           |
| 8  | 265                       | 247          | 512           | —                         | — | —        | —  | — | — | 265            | 247          | 512           |
| 9  | 186                       | 193          | 379           | —                         | — | —        | —  | — | — | 186            | 193          | 379           |
| 10 a 14                                    | 1 017                     | 1 102        | 2 119         | —                         | — | —        | —  | — | — | 1 017          | 1 102        | 2 119         |
| Annos<br>Ans                               | 15 a 20                   | 971          | 1 079         | 2 050                     | — | —        | —  | — | — | 971            | 1 079        | 2 050         |
| 21 a 24                                    | 516                       | 574          | 1 090         | —                         | — | —        | —  | — | — | 516            | 574          | 1 090         |
| 25 a 29                                    | 514                       | 590          | 1 104         | 1                         | — | 1        | —  | — | — | 515            | 590          | 1 105         |
| 30 a 39                                    | 778                       | 788          | 1 566         | —                         | — | —        | —  | — | — | 778            | 788          | 1,566         |
| 40 a 49                                    | 364                       | 485          | 849           | —                         | — | —        | —  | — | — | 364            | 485          | 849           |
| 50 a 59                                    | 357                       | 425          | 782           | —                         | — | —        | —  | — | — | 357            | 425          | 782           |
| 60 a 69                                    | 228                       | 220          | 448           | —                         | — | —        | —  | — | — | 228            | 220          | 448           |
| 70 a 79                                    | 118                       | 114          | 232           | —                         | — | —        | —  | — | — | 118            | 114          | 232           |
| 80 a 89                                    | 30                        | 32           | 62            | —                         | — | —        | —  | — | — | 30             | 32           | 62            |
| 90 a 99                                    | 9                         | 12           | 21            | —                         | — | —        | —  | — | — | 9              | 12           | 21            |
| 100 e +                                    | —                         | —            | —             | —                         | — | —        | —  | — | — | —              | —            | —             |
| Idade ignorada<br>Âge inconnu              | 1                         | 2            | 3             | —                         | — | —        | —  | — | — | 1              | 2            | 3             |
| <b>TOTAL GERAL</b><br><b>TOTAL GÉNÉRAL</b> | <b>7 052</b>              | <b>7 534</b> | <b>14 586</b> | <b>1</b>                  | — | <b>1</b> | —  | — | — | <b>7 053</b>   | <b>7 534</b> | <b>14 587</b> |

CONVENÇÃO  
CONVENTION

Homens } H  
Hommes }  
Mulheres } M  
Femmes }  
Total } T  
Total }

População do Município de São João do Uruburetama, Estado do Ceará,  
segundo o sexo, a idade e a nacionalidade

Population du Municipipe de São João do Uruburetama, de l'État de Ceará,  
d'après le sexe, l'âge et la nationalité

| IDADE<br>ÂGE                               | Brazileiros<br>Brésiliens |              |               | Estrangeiros<br>Étrangers |          |          | Nacionalidade<br>ignorada<br>Nationalité<br>inconnue |          |          | Total<br>Total |              |              |               |
|--|---------------------------|--------------|---------------|---------------------------|----------|----------|--|----------|----------|----------------|--------------|--------------|---------------|
|  | H                         | M            | T             | H                         | M        | T        | H  | M        | T        | H              | M            | T            |               |
| Dias<br>Jours                              | 4                         | 5            | 9             | —                         | —        | —        | —  | —        | —        | 4              | 5            | 9            |               |
| Mezes<br>Mois                              | 133                       | 98           | 231           | —                         | —        | —        | —  | —        | —        | 133            | 98           | 231          |               |
| Anos<br>Ans                                | 1                         | 122          | 128           | 250                       | —        | —        | —  | —        | —        | 122            | 128          | 250          |               |
|  | 2                         | 169          | 181           | 350                       | —        | —        | —  | —        | —        | 169            | 181          | 350          |               |
|  | 3                         | 157          | 181           | 338                       | —        | —        | —  | —        | —        | 157            | 181          | 338          |               |
|  | 4                         | 148          | 125           | 273                       | —        | —        | —  | —        | —        | 148            | 125          | 273          |               |
|  | 5                         | 182          | 183           | 365                       | —        | —        | —  | —        | —        | 182            | 183          | 365          |               |
|  | 6                         | 176          | 181           | 357                       | —        | —        | —  | —        | —        | 176            | 181          | 357          |               |
|  | 7                         | 176          | 196           | 372                       | —        | —        | —  | —        | —        | 176            | 196          | 372          |               |
|  | 8                         | 206          | 163           | 369                       | —        | —        | —  | —        | —        | 206            | 163          | 369          |               |
|  | 9                         | 133          | 146           | 279                       | —        | —        | —  | —        | —        | 133            | 146          | 279          |               |
|  | 10 a 14                   | 756          | 815           | 1 571                     | —        | —        | —  | —        | —        | 756            | 815          | 1 571        |               |
| 15 a 20                                    | 784                       | 828          | 1 612         | —                         | —        | —        | —  | —        | 784      | 828            | 1 612        |              |               |
| 21 a 24                                    | 401                       | 486          | 887           | —                         | —        | —        | —  | —        | 401      | 486            | 887          |              |               |
| 25 a 29                                    | 417                       | 493          | 910           | —                         | —        | —        | —  | —        | 417      | 493            | 910          |              |               |
| 30 a 39                                    | 561                       | 661          | 1 222         | —                         | —        | —        | —  | —        | 561      | 661            | 1 222        |              |               |
| 40 a 49                                    | 301                       | 387          | 688           | —                         | —        | —        | —  | —        | 301      | 387            | 688          |              |               |
| 50 a 59                                    | 260                       | 330          | 590           | —                         | —        | —        | —  | —        | 260      | 330            | 590          |              |               |
| 60 a 69                                    | 161                       | 187          | 348           | —                         | —        | —        | —  | —        | 161      | 187            | 348          |              |               |
| 70 a 79                                    | 74                        | 78           | 152           | 2                         | —        | —        | 2  | —        | 76       | 78             | 154          |              |               |
| 80 a 89                                    | 22                        | 26           | 48            | —                         | —        | —        | —  | —        | 22       | 26             | 48           |              |               |
| 90 a 99                                    | 3                         | 4            | 7             | —                         | —        | —        | —  | —        | 3        | 4              | 7            |              |               |
| 100 e +                                    | 1                         | 1            | 2             | —                         | —        | —        | —  | —        | 1        | 1              | 2            |              |               |
| Idade ignorada<br>Âge inconnu              | 7                         | 3            | 10            | —                         | —        | —        | 4  | —        | 4        | 11             | 3            | 14           |               |
| <b>TOTAL GERAL</b><br><b>TOTAL GÉNÉRAL</b> | <b>5 354</b>              | <b>5 886</b> | <b>11 240</b> | <b>2</b>                  | <b>—</b> | <b>—</b> | <b>2</b>   | <b>4</b> | <b>—</b> | <b>4</b>       | <b>5 360</b> | <b>5 886</b> | <b>11 246</b> |

CONVENÇÃO  
CONVENTION

Homens  
Hommes } H

Mulheres  
Femmes } M

Total  
Total } T

População do Município de São Mathews, Estado do Ceará, segundo  
o sexo, a idade e a nacionalidade

Population du Municipè de São Mathews, de l'État de Ceará, d'après  
le sexe, l'âge et la nationalité

| IDADE<br>ÂGE                               | Brazileiros<br>Brésiliens |              |               | Estrangeiros<br>Étrangers |   |   | Nacionalidade<br>ignorada<br>Nationalité<br>inconnue |           |           | Total<br>Total |              |               |
|--|---------------------------|--------------|---------------|---------------------------|---|---|--|-----------|-----------|----------------|--------------|---------------|
|  | H                         | M            | T             | H                         | M | T | H  | M         | T         | H              | M            | T             |
| Dias<br>Jours                              | 6                         | 9            | 15            | —                         | — | — | —  | —         | —         | 6              | 9            | 15            |
| Mezes<br>Mois                              | 182                       | 182          | 364           | —                         | — | — | —  | —         | —         | 182            | 182          | 364           |
| 1  | 161                       | 172          | 333           | —                         | — | — | —  | —         | —         | 161            | 172          | 333           |
| 2  | 279                       | 300          | 579           | —                         | — | — | —  | —         | —         | 279            | 300          | 579           |
| 3  | 360                       | 309          | 669           | —                         | — | — | —  | —         | —         | 360            | 309          | 669           |
| 4  | 250                       | 226          | 476           | —                         | — | — | —  | —         | —         | 250            | 226          | 476           |
| 5  | 310                       | 253          | 563           | —                         | — | — | —  | —         | —         | 310            | 253          | 563           |
| 6  | 306                       | 295          | 601           | —                         | — | — | —  | —         | —         | 306            | 295          | 601           |
| 7  | 272                       | 256          | 528           | —                         | — | — | —  | —         | —         | 272            | 256          | 528           |
| 8  | 319                       | 302          | 621           | —                         | — | — | —  | —         | —         | 319            | 302          | 621           |
| 9  | 204                       | 173          | 377           | —                         | — | — | —  | —         | —         | 204            | 173          | 377           |
| 10 a 14                                    | 1 081                     | 1 122        | 2 203         | —                         | — | — | —  | —         | —         | 1 081          | 1 122        | 2 203         |
| 15 a 20                                    | 1 093                     | 1 188        | 2 281         | —                         | — | — | —  | —         | —         | 1 093          | 1 188        | 2 281         |
| 21 a 24                                    | 649                       | 634          | 1 283         | —                         | — | — | —  | —         | —         | 649            | 634          | 1 283         |
| 25 a 29                                    | 711                       | 784          | 1 495         | —                         | — | — | —  | —         | —         | 711            | 784          | 1 495         |
| 30 a 39                                    | 1 036                     | 887          | 1 923         | —                         | — | — | —  | —         | —         | 1 036          | 887          | 1 923         |
| 40 a 49                                    | 424                       | 460          | 884           | —                         | — | — | —  | —         | —         | 424            | 460          | 884           |
| 50 a 59                                    | 337                       | 356          | 693           | —                         | — | — | —  | —         | —         | 337            | 356          | 693           |
| 60 a 69                                    | 159                       | 176          | 335           | —                         | — | — | —  | —         | —         | 159            | 176          | 335           |
| 70 a 79                                    | 51                        | 80           | 131           | —                         | — | — | —  | —         | —         | 51             | 80           | 131           |
| 80 a 89                                    | 10                        | 20           | 30            | —                         | — | — | —  | —         | —         | 10             | 20           | 30            |
| 90 a 99                                    | 1                         | 3            | 4             | —                         | — | — | —  | —         | —         | 1              | 3            | 4             |
| 100 e +                                    | —                         | 1            | 1             | —                         | — | — | —  | —         | —         | —              | 1            | 1             |
| Idade ignorada<br>Âge Inconnu              | 34                        | 19           | 53            | —                         | — | — | 19   | 16        | 35        | 53             | 35           | 88            |
| <b>TOTAL GERAL</b><br><b>TOTAL GÉNÉRAL</b> | <b>8 235</b>              | <b>8 207</b> | <b>16 442</b> | —                         | — | — | <b>19</b>  | <b>16</b> | <b>35</b> | <b>8 254</b>   | <b>8 223</b> | <b>16 477</b> |



CONVENÇÃO  
CONVENTION

Homens } H  
Hommes }  
Mulheres } M  
Femmes }  
Total } T  
Total }

População do Município de São Pedro do Cariry, Estado do Ceará, segundo o sexo, a idade e a nacionalidade

Population du Municipie de São Pedro do Cariry, de l'État de Ceará, d'après le sexe, l'âge et la nationalité

| IDADE<br>ÂGE                               | Brazileiros<br>Brésiliens |              |              | Estrangeiros<br>Étrangers |   |   | Nacionalidade<br>ignorada<br>Nationalité<br>inconnue |   |   | Total<br>Total |              |              |
|--|---------------------------|--------------|--------------|---------------------------|---|---|--|---|---|----------------|--------------|--------------|
|  | H                         | M            | T            | H                         | M | T | H  | M | T | H              | M            | T            |
| Dias<br>Jours                              | 7                         | 2            | 9            | —                         | — | — | —  | — | — | 7              | 2            | 9            |
| Mezes<br>Mois                              | 97                        | 99           | 196          | —                         | — | — | —  | — | — | 97             | 99           | 196          |
| 1  | 117                       | 101          | 218          | —                         | — | — | —  | — | — | 117            | 101          | 218          |
| 2  | 148                       | 152          | 300          | —                         | — | — | —  | — | — | 148            | 152          | 300          |
| 3  | 163                       | 167          | 330          | —                         | — | — | —  | — | — | 163            | 167          | 330          |
| 4  | 127                       | 132          | 259          | —                         | — | — | —  | — | — | 127            | 132          | 259          |
| 5  | 179                       | 138          | 317          | —                         | — | — | —  | — | — | 179            | 138          | 317          |
| 6  | 182                       | 133          | 315          | —                         | — | — | —  | — | — | 182            | 133          | 315          |
| 7  | 170                       | 152          | 322          | —                         | — | — | —  | — | — | 170            | 152          | 322          |
| 8  | 171                       | 163          | 334          | —                         | — | — | —  | — | — | 171            | 163          | 334          |
| 9  | 161                       | 138          | 299          | —                         | — | — | —  | — | — | 161            | 138          | 299          |
| 10 a 14                                    | 717                       | 650          | 1 367        | —                         | — | — | —  | — | — | 717            | 650          | 1 367        |
| 15 a 20                                    | 661                       | 794          | 1 455        | —                         | — | — | —  | — | — | 661            | 794          | 1 455        |
| 21 a 24                                    | 317                       | 370          | 687          | —                         | — | — | —  | — | — | 317            | 370          | 687          |
| 25 a 29                                    | 352                       | 509          | 861          | —                         | — | — | —  | — | — | 352            | 509          | 861          |
| 30 a 39                                    | 620                       | 586          | 1 206        | —                         | — | — | —  | — | — | 620            | 586          | 1 206        |
| 40 a 49                                    | 283                       | 319          | 602          | —                         | — | — | —  | — | — | 283            | 319          | 602          |
| 50 a 59                                    | 232                       | 222          | 454          | —                         | — | — | —  | — | — | 232            | 222          | 454          |
| 60 a 69                                    | 94                        | 114          | 208          | —                         | — | — | —  | — | — | 94             | 114          | 208          |
| 70 a 79                                    | 35                        | 41           | 76           | —                         | — | — | —  | — | — | 35             | 41           | 76           |
| 80 a 89                                    | 8                         | 8            | 16           | —                         | — | — | —  | — | — | 8              | 8            | 16           |
| 90 a 99                                    | 1                         | 5            | 6            | —                         | — | — | —  | — | — | 1              | 5            | 6            |
| 100 e +                                    | —                         | —            | —            | —                         | — | — | —  | — | — | —              | —            | —            |
| Idade ignorada<br>Âge inconnu              | 3                         | 5            | 8            | —                         | — | — | —  | — | — | 3              | 5            | 8            |
| <b>TOTAL GERAL</b><br><b>TOTAL GÉNÉRAL</b> | <b>4 845</b>              | <b>5 000</b> | <b>9 845</b> | —                         | — | — | —  | — | — | <b>4 845</b>   | <b>5 000</b> | <b>9 845</b> |

CONVENÇÃO  
CONVENTIONHomens } H  
Hommes }  
Mulheres } M  
Femmes }  
Total } T  
TotalPopulação do Município de Senador Pompeu, Estado do Ceará, segundo  
o sexo, a idade e a nacionalidadePopulation du Municipie de Senador Pompeu, de l'État de Ceará d'après  
le sexe, l'âge et la nationalité

| IDADE<br>ÂGE                               | Brazileiros<br>Brésiliens |              |               | Estrangeiros<br>Étrangers |          |          | Nacionalidade<br>ignorada<br>Nationalité<br>inconnue |          |          | Total<br>Total |              |               |
|--|---------------------------|--------------|---------------|---------------------------|----------|----------|--|----------|----------|----------------|--------------|---------------|
|  | H                         | M            | T             | H                         | M        | T        | H  | M        | T        | H              | M            | T             |
| Dias<br>Jours                              | 1                         | 2            | 3             | —                         | —        | —        | —  | —        | —        | 1              | 2            | 3             |
| Mezes<br>Mois                              | 85                        | 103          | 188           | —                         | —        | —        | —  | —        | —        | 85             | 103          | 188           |
| 1  | 128                       | 107          | 235           | —                         | —        | —        | —  | —        | —        | 128            | 107          | 235           |
| 2  | 178                       | 185          | 363           | —                         | —        | —        | —  | —        | —        | 178            | 185          | 363           |
| 3  | 192                       | 182          | 374           | —                         | —        | —        | —  | —        | —        | 192            | 182          | 374           |
| 4  | 136                       | 145          | 281           | —                         | —        | —        | —  | —        | —        | 136            | 145          | 281           |
| 5  | 162                       | 139          | 301           | —                         | —        | —        | —  | —        | —        | 162            | 139          | 301           |
| 6  | 152                       | 178          | 330           | —                         | —        | —        | —  | —        | —        | 152            | 178          | 330           |
| 7  | 163                       | 163          | 326           | —                         | —        | —        | —  | —        | —        | 163            | 163          | 326           |
| 8  | 196                       | 182          | 378           | —                         | —        | —        | —  | —        | —        | 196            | 182          | 378           |
| 9  | 123                       | 125          | 248           | —                         | —        | —        | —  | —        | —        | 123            | 125          | 248           |
| 10 a 14                                    | 719                       | 679          | 1 398         | —                         | —        | —        | 1  | —        | 1        | 720            | 679          | 1 399         |
| Annos<br>Ans                               | 15 a 20                   | 747          | 807           | 1 554                     | 1        | —        | 1  | —        | —        | 748            | 807          | 1 555         |
| 21 a 24                                    | 404                       | 408          | 812           | —                         | —        | —        | —  | —        | —        | 404            | 408          | 812           |
| 25 a 29                                    | 456                       | 484          | 940           | —                         | —        | —        | —  | —        | —        | 456            | 484          | 940           |
| 30 a 39                                    | 585                       | 569          | 1 154         | —                         | —        | —        | —  | —        | —        | 585            | 569          | 1 154         |
| 40 a 49                                    | 258                       | 281          | 539           | 1                         | —        | —        | 1  | —        | —        | 259            | 281          | 540           |
| 50 a 59                                    | 247                       | 194          | 441           | 1                         | —        | —        | 1  | —        | —        | 248            | 194          | 442           |
| 60 a 69                                    | 100                       | 113          | 213           | 1                         | —        | —        | 1  | —        | —        | 101            | 113          | 214           |
| 70 a 79                                    | 34                        | 44           | 78            | —                         | —        | —        | —  | —        | —        | 34             | 44           | 78            |
| 80 a 89                                    | 13                        | 14           | 27            | —                         | —        | —        | —  | —        | —        | 13             | 14           | 27            |
| 90 a 99                                    | 1                         | —            | 1             | —                         | —        | —        | —  | —        | —        | 1              | —            | 1             |
| 100 e +                                    | —                         | 1            | 1             | —                         | —        | —        | —  | —        | —        | —              | 1            | 1             |
| Idade ignorada<br>Âge inconnu              | 3                         | —            | 3             | —                         | —        | —        | —  | 2        | 2        | 3              | 2            | 5             |
| <b>TOTAL GERAL</b><br><b>TOTAL GÉNÉRAL</b> | <b>5 083</b>              | <b>5 105</b> | <b>10 188</b> | <b>4</b>                  | <b>—</b> | <b>4</b> | <b>1</b>   | <b>2</b> | <b>3</b> | <b>5 088</b>   | <b>5 107</b> | <b>10 195</b> |

CONVENÇÃO  
CONVENTION

{ Homens  
Hommes } H

{ Mulheres  
Femmes } M

{ Total  
Total } T

**População do Município de Sobral, Estado do Ceará, segundo o sexo,  
a idade e a nacionalidade**

Population du Municip de Sobral, de l'État de Ceará, d'après le sexe,  
l'âge et la nationalité

| IDADE<br>ÂGE                               | Brazileiros<br>Brésiliens |               |               | Estrangeiros<br>Étrangers |          |          | Nacionalidade<br>ignorada<br>Nationalité<br>inconnue |           |           | Total<br>Total |               |               |       |
|--|---------------------------|---------------|---------------|---------------------------|----------|----------|--|-----------|-----------|----------------|---------------|---------------|-------|
|  | H                         | M             | T             | H                         | M        | T        | H  | M         | T         | H              | M             | T             |       |
| Dias<br>Jours                              | 27                        | 36            | 63            | —                         | —        | —        | —  | —         | —         | 27             | 36            | 63            |       |
| Mezes<br>Mois                              | 279                       | 277           | 556           | —                         | —        | —        | —  | —         | —         | 279            | 277           | 556           |       |
| Anos<br>Ans                                | 1                         | 488           | 400           | 888                       | —        | —        | —  | —         | —         | 488            | 400           | 888           |       |
|  | 2                         | 556           | 524           | 1 080                     | —        | —        | —  | —         | —         | 556            | 524           | 1 080         |       |
|  | 3                         | 599           | 574           | 1 173                     | —        | —        | —  | —         | —         | 599            | 574           | 1 173         |       |
|  | 4                         | 479           | 526           | 1 005                     | —        | —        | —  | —         | —         | 479            | 526           | 1 005         |       |
|  | 5                         | 603           | 572           | 1 175                     | —        | —        | —  | —         | —         | 603            | 572           | 1 175         |       |
|  | 6                         | 597           | 608           | 1 205                     | —        | —        | —  | —         | —         | 597            | 608           | 1 205         |       |
|  | 7                         | 651           | 687           | 1 338                     | —        | —        | —  | —         | —         | 651            | 687           | 1 338         |       |
|  | 8                         | 782           | 647           | 1 429                     | —        | —        | —  | —         | —         | 782            | 647           | 1 429         |       |
|  | 9                         | 518           | 475           | 993                       | —        | —        | —  | —         | —         | 518            | 475           | 993           |       |
|  | 10 a 14                   | 2 780         | 2 612         | 5 392                     | —        | —        | —  | 1         | —         | 1              | 2 781         | 2 612         | 5 393 |
|  | 15 a 20                   | 2 811         | 3 015         | 5 826                     | —        | —        | —  | —         | —         | —              | 2 811         | 3 015         | 5 826 |
|  | 21 a 24                   | 1 404         | 1 695         | 3 099                     | —        | —        | —  | —         | —         | —              | 1 404         | 1 695         | 3 099 |
|  | 25 a 29                   | 1 502         | 1 840         | 3 342                     | —        | 1        | —  | 1         | —         | —              | 1 502         | 1 841         | 3 343 |
| 30 a 39                                    | 2 000                     | 2 267         | 4 267         | 1                         | 1        | —        | 2  | 2         | —         | 2 003          | 2 268         | 4 271         |       |
| 40 a 49                                    | 1 082                     | 1 303         | 2 385         | 5                         | —        | —        | 5  | 2         | —         | 1 089          | 1 303         | 2 392         |       |
| 50 a 59                                    | 981                       | 1 069         | 2 050         | —                         | —        | —        | —  | —         | —         | 981            | 1 069         | 2 050         |       |
| 60 a 69                                    | 478                       | 567           | 1 045         | —                         | —        | —        | —  | —         | —         | 478            | 567           | 1 045         |       |
| 70 a 79                                    | 231                       | 236           | 467           | —                         | —        | —        | —  | —         | —         | 231            | 236           | 467           |       |
| 80 a 89                                    | 57                        | 76            | 133           | —                         | —        | —        | —  | —         | —         | 57             | 76            | 133           |       |
| 90 a 99                                    | 8                         | 11            | 19            | —                         | —        | —        | —  | —         | —         | 8              | 11            | 19            |       |
| 100 e +                                    | 1                         | 1             | 2             | —                         | —        | —        | —  | —         | —         | 1              | 1             | 2             |       |
| Idade ignorada<br>Âge inconnu              | 23                        | 14            | 37            | —                         | —        | —        | 11   | 10        | 21        | 34             | 24            | 58            |       |
| <b>TOTAL GERAL</b><br><b>TOTAL GÉNÉRAL</b> | <b>18 937</b>             | <b>20 032</b> | <b>38 969</b> | <b>6</b>                  | <b>2</b> | <b>8</b> | <b>16</b>  | <b>10</b> | <b>26</b> | <b>18 959</b>  | <b>20 044</b> | <b>39 003</b> |       |

CONVENÇÃO  
CONVENTION

Homens  
Hommes } H

Mulheres  
Femmes } M

Total  
Total } T

População do Município de Soure, Estado do Ceará, segundo o sexo,  
a idade e a nacionalidade

Population du Municipe de Soure, de l'État de Ceará, d'après le sexe,  
l'âge et la nationalité

| IDADE<br>ÂGE                               | Brasileiros<br>Brésiliens |               |               | Estrangeiros<br>Étrangers |          |          | Nacionalidade<br>ignorada<br>Nationalité<br>inconnue |          |          | Total<br>Total |               |               |
|--|---------------------------|---------------|---------------|---------------------------|----------|----------|--|----------|----------|----------------|---------------|---------------|
|  | H                         | M             | T             | H                         | M        | T        | H  | M        | T        | H              | M             | T             |
| Dias<br>Jours                              | 7                         | 8             | 15            | —                         | —        | —        | —  | —        | —        | 7              | 8             | 15            |
| Mezes<br>Mois                              | 191                       | 209           | 400           | —                         | —        | —        | —  | —        | —        | 191            | 209           | 400           |
| Anos<br>Ans                                | 1                         | 239           | 269           | 508                       | —        | —        | —  | —        | —        | 239            | 269           | 508           |
|  | 2                         | 344           | 333           | 677                       | —        | —        | —  | —        | —        | 344            | 333           | 677           |
|  | 3                         | 326           | 338           | 664                       | —        | —        | —  | —        | —        | 326            | 338           | 664           |
|  | 4                         | 254           | 282           | 536                       | —        | —        | —  | —        | —        | 254            | 282           | 536           |
|  | 5                         | 315           | 331           | 646                       | —        | —        | —  | —        | —        | 315            | 331           | 646           |
|  | 6                         | 293           | 314           | 607                       | —        | —        | —  | —        | —        | 293            | 314           | 607           |
|  | 7                         | 344           | 328           | 672                       | —        | —        | —  | —        | —        | 344            | 328           | 672           |
|  | 8                         | 333           | 342           | 675                       | —        | —        | —  | —        | —        | 333            | 342           | 675           |
|  | 9                         | 251           | 243           | 494                       | —        | —        | —  | —        | —        | 251            | 243           | 494           |
|  | 10 a 14                   | 1 340         | 1 404         | 2 744                     | —        | —        | —  | —        | —        | 1 340          | 1 404         | 2 744         |
|  | 15 a 20                   | 1 364         | 1 522         | 2 886                     | —        | —        | —  | —        | —        | 1 364          | 1 522         | 2 886         |
|  | 21 a 24                   | 691           | 792           | 1 483                     | —        | —        | —  | —        | —        | 691            | 792           | 1 483         |
|  | 25 a 29                   | 689           | 861           | 1 550                     | —        | —        | —  | —        | —        | 689            | 861           | 1 550         |
|  | 30 a 39                   | 932           | 1 126         | 2 058                     | 1        | 1        | 2  | —        | —        | 933            | 1 127         | 2 060         |
|  | 40 a 49                   | 495           | 676           | 1 171                     | 5        | —        | 5  | —        | —        | 500            | 676           | 1 176         |
|  | 50 a 59                   | 461           | 547           | 1 008                     | —        | —        | —  | —        | —        | 461            | 547           | 1 008         |
|  | 60 a 69                   | 275           | 314           | 589                       | 2        | —        | 2  | —        | —        | 277            | 314           | 591           |
| 70 a 79                                    | 105                       | 133           | 238           | —                         | —        | —        | —  | —        | 105      | 133            | 238           |               |
| 80 a 89                                    | 43                        | 46            | 89            | —                         | —        | —        | —  | —        | 43       | 46             | 89            |               |
| 90 a 99                                    | 3                         | 15            | 18            | —                         | —        | —        | —  | —        | 3        | 15             | 18            |               |
| 100 e +                                    | —                         | 1             | 1             | —                         | —        | —        | —  | —        | —        | 1              | 1             |               |
| Idade ignorada<br>Âge inconnu              | 7                         | 4             | 11            | —                         | —        | —        | 2  | 2        | 4        | 9              | 6             | 15            |
| <b>TOTAL GERAL</b><br><b>TOTAL GÉNÉRAL</b> | <b>9 302</b>              | <b>10 438</b> | <b>19 740</b> | <b>8</b>                  | <b>1</b> | <b>9</b> | <b>2</b>   | <b>2</b> | <b>4</b> | <b>9 312</b>   | <b>10 441</b> | <b>19 753</b> |

CONVENÇÃO  
CONVENTION

Homens } H  
Hommes }  
Mulheres } M  
Femmes }  
Total } T  
Total }

**População do Município de Tamboril, Estado do Ceará, segundo o sexo, a idade e a nacionalidade**

Population du Municipie de Tamboril, de l'État de Ceará, d'après le sexe, l'âge et la nationalité

| IDADE<br>ÂGE                               | Brazileiros<br>Brésiliens |              |               | Estrangeiros<br>Étrangers |   |   | Nacionalidade<br>ignorada<br>Nationalité<br>inconnue |   |              | Total<br>Total |               |       |
|--|---------------------------|--------------|---------------|---------------------------|---|---|--|---|--------------|----------------|---------------|-------|
|  | H                         | M            | T             | H                         | M | T | H  | M | T            | H              | M             | T     |
|  | Dias<br>Jours             | 8            | 5             | 13                        | — | — | —  | — | —            | —              | 8             | 5     |
| Mezes<br>Mois                              | 145                       | 118          | 263           | —                         | — | — | —  | — | —            | 145            | 118           | 263   |
| Anos<br>Ans                                | 1                         | 160          | 183           | 343                       | — | — | —  | — | —            | 160            | 183           | 343   |
|  | 2                         | 226          | 230           | 456                       | — | — | —  | — | —            | 226            | 230           | 456   |
|  | 3                         | 219          | 250           | 469                       | — | — | —  | — | —            | 219            | 250           | 469   |
|  | 4                         | 189          | 184           | 373                       | — | — | —  | — | —            | 189            | 184           | 373   |
|  | 5                         | 205          | 220           | 425                       | — | — | —  | — | —            | 205            | 220           | 425   |
|  | 6                         | 242          | 228           | 470                       | — | — | —  | — | —            | 242            | 228           | 470   |
|  | 7                         | 284          | 239           | 523                       | — | — | —  | — | —            | 284            | 239           | 523   |
|  | 8                         | 278          | 261           | 539                       | — | — | —  | — | —            | 278            | 261           | 539   |
|  | 9                         | 169          | 189           | 358                       | — | — | —  | — | —            | 169            | 189           | 358   |
|  | 10 a 14                   | 949          | 939           | 1 888                     | — | — | —  | — | —            | 949            | 939           | 1 888 |
|  | 15 a 20                   | 931          | 986           | 1 917                     | — | — | —  | — | —            | 931            | 986           | 1 917 |
|  | 21 a 24                   | 420          | 551           | 971                       | — | — | —  | — | —            | 420            | 551           | 971   |
|  | 25 a 29                   | 487          | 613           | 1 100                     | — | — | —  | — | —            | 487            | 613           | 1 100 |
| 30 a 39                                    | 761                       | 772          | 1 533         | —                         | — | — | —  | — | 761          | 772            | 1 533         |       |
| 40 a 49                                    | 381                       | 441          | 822           | —                         | — | — | —  | — | 381          | 441            | 822           |       |
| 50 a 59                                    | 317                       | 352          | 669           | —                         | — | — | —  | — | 317          | 352            | 669           |       |
| 60 a 69                                    | 191                       | 199          | 390           | —                         | — | — | —  | — | 191          | 199            | 390           |       |
| 70 a 79                                    | 91                        | 107          | 198           | —                         | — | — | —  | — | 91           | 107            | 198           |       |
| 80 a 89                                    | 25                        | 42           | 67            | —                         | — | — | —  | — | 25           | 42             | 67            |       |
| 90 a 99                                    | 9                         | 9            | 18            | —                         | — | — | —  | — | 9            | 9              | 18            |       |
| 100 e +                                    | —                         | 2            | 2             | —                         | — | — | —  | — | —            | 2              | 2             |       |
| Idade ignorada<br>Âge inconnu              | 9                         | 9            | 18            | —                         | — | — | —  | — | 9            | 9              | 18            |       |
| <b>TOTAL GERAL</b><br><b>TOTAL GÉNÉRAL</b> | <b>6 696</b>              | <b>7 129</b> | <b>13 825</b> | —                         | — | — | —  | — | <b>6 696</b> | <b>7 129</b>   | <b>13 825</b> |       |

CONVENÇÃO  
CONVENTION

Homens } H  
Hommes }  
Mulheres } M  
Femmes }  
Total } T  
Total }

População do Município de Tauhá, Estado do Ceará, segundo o sexo,  
a idade e a nacionalidade

Population du Municip de Tauhá, de l'État de Ceará, d'après  
le sexe, l'âge et la nationalité

| IDADE<br>ÂGE                               | Brazileiros<br>Brésiliens |              |               | Estrangeiros<br>Étrangers |   |   | Nacionalidade<br>ignorada<br>Nationalité<br>inconnue |   |   | Total<br>Total |              |               |
|--|---------------------------|--------------|---------------|---------------------------|---|---|--|---|---|----------------|--------------|---------------|
|  | H                         | M            | T             | H                         | M | T | H  | M | T | H              | M            | T             |
| Dias<br>Jours                              | 5                         | 6            | 11            | —                         | — | — | —  | — | — | 5              | 6            | 11            |
| Mezes<br>Mois                              | 139                       | 121          | 260           | —                         | — | — | —  | — | — | 139            | 121          | 260           |
| Annos<br>Ans                               | 1                         | 169          | 193           | 362                       | — | — | —  | — | — | 169            | 193          | 362           |
|  | 2                         | 294          | 219           | 513                       | — | — | —  | — | — | 294            | 219          | 513           |
|  | 3                         | 277          | 241           | 518                       | — | — | —  | — | — | 277            | 241          | 518           |
|  | 4                         | 222          | 225           | 447                       | — | — | —  | — | — | 222            | 225          | 447           |
|  | 5                         | 245          | 234           | 479                       | — | — | —  | — | — | 245            | 234          | 479           |
|  | 6                         | 238          | 261           | 499                       | — | — | —  | — | — | 238            | 261          | 499           |
|  | 7                         | 221          | 218           | 439                       | — | — | —  | — | — | 221            | 218          | 439           |
|  | 8                         | 272          | 297           | 569                       | — | — | —  | — | — | 272            | 297          | 569           |
|  | 9                         | 187          | 173           | 360                       | — | — | —  | — | — | 187            | 173          | 360           |
|  | 10 a 14                   | 1 004        | 961           | 1 965                     | — | — | —  | — | — | 1 004          | 961          | 1 965         |
|  | 15 a 20                   | 912          | 995           | 1 907                     | — | — | —  | — | — | 912            | 995          | 1 907         |
|  | 21 a 24                   | 495          | 556           | 1 051                     | — | — | —  | — | — | 495            | 556          | 1 051         |
|  | 25 a 29                   | 517          | 638           | 1 155                     | — | — | —  | — | — | 517            | 638          | 1 155         |
|  | 30 a 39                   | 739          | 700           | 1 439                     | — | — | —  | — | — | 739            | 700          | 1 439         |
|  | 40 a 49                   | 342          | 390           | 732                       | — | — | —  | — | — | 342            | 390          | 732           |
|  | 50 a 59                   | 296          | 310           | 606                       | — | — | —  | — | — | 296            | 310          | 606           |
|  | 60 a 69                   | 127          | 141           | 268                       | — | — | —  | — | — | 127            | 141          | 268           |
|  | 70 a 79                   | 50           | 70            | 120                       | — | — | —  | — | — | 50             | 70           | 120           |
|  | 80 a 89                   | 22           | 29            | 51                        | — | — | —  | — | — | 22             | 29           | 51            |
| 90 a 99                                    | —                         | 4            | 4             | —                         | — | — | —  | — | — | 4              | 4            |               |
| 100 e +                                    | —                         | 1            | 1             | —                         | — | — | —  | — | — | 1              | 1            |               |
| Idade ignorada<br>Âge inconnu              | —                         | —            | —             | —                         | — | — | —  | — | — | —              | —            |               |
| <b>TOTAL GERAL</b><br><b>TOTAL GÉNÉRAL</b> | <b>6 773</b>              | <b>6 983</b> | <b>13 756</b> | —                         | — | — | —  | — | — | <b>6 773</b>   | <b>6 983</b> | <b>13 756</b> |

CONVENÇÃO  
CONVENTION

Homens } H  
Hommes }  
Mulheres } M  
Femmes }  
Total } T  
Total }

População do Município de Trahiry, Estado do Ceará, segundo o sexo,  
a idade e a nacionalidade

Population du Municipè de Trahiry de l'État de Ceará, d'après  
le sexe, l'âge et la nationalité

| IDADE<br>ÂGE                               | Brasileiros<br>Brésiliens |              |              | Estrangeiros<br>Étrangers |   |   | Nacionalidade<br>ignorada<br>Nationalité<br>inconnue |   |   | Total<br>Total |              |              |
|--|---------------------------|--------------|--------------|---------------------------|---|---|--|---|---|----------------|--------------|--------------|
|  | H                         | M            | T            | H                         | M | T | H  | M | T | H              | M            | T            |
| Dias<br>Jours                              | 4                         | 2            | 6            | —                         | — | — | —  | — | — | 4              | 2            | 6            |
| Mezes<br>Mois                              | 63                        | 71           | 134          | —                         | — | — | —  | — | — | 63             | 71           | 134          |
| 1  | 107                       | 116          | 223          | —                         | — | — | —  | — | — | 107            | 116          | 223          |
| 2  | 152                       | 127          | 279          | —                         | — | — | —  | — | — | 152            | 127          | 279          |
| 3  | 114                       | 148          | 262          | —                         | — | — | —  | — | — | 114            | 148          | 262          |
| 4  | 112                       | 110          | 222          | —                         | — | — | —  | — | — | 112            | 110          | 222          |
| 5  | 116                       | 132          | 248          | —                         | — | — | —  | — | — | 116            | 132          | 248          |
| 6  | 145                       | 105          | 250          | —                         | — | — | —  | — | — | 145            | 105          | 250          |
| 7  | 139                       | 113          | 252          | —                         | — | — | —  | — | — | 139            | 113          | 252          |
| 8  | 145                       | 124          | 269          | —                         | — | — | —  | — | — | 145            | 124          | 269          |
| 9  | 101                       | 89           | 190          | —                         | — | — | —  | — | — | 101            | 89           | 190          |
| 10 a 14                                    | 520                       | 510          | 1 030        | —                         | — | — | —  | — | — | 520            | 510          | 1 030        |
| Annos<br>Ans                               | 15 a 20                   | 479          | 563          | 1 042                     | — | — | —  | — | — | 479            | 563          | 1 042        |
| 21 a 24                                    | 233                       | 297          | 530          | —                         | — | — | —  | — | — | 233            | 297          | 530          |
| 25 a 29                                    | 261                       | 360          | 621          | 1                         | — | — | 1  | — | — | 262            | 360          | 622          |
| 30 a 39                                    | 402                       | 419          | 821          | 1                         | — | — | 1  | — | — | 403            | 419          | 822          |
| 40 a 49                                    | 215                       | 267          | 482          | 1                         | — | — | 1  | — | — | 216            | 267          | 483          |
| 50 a 59                                    | 184                       | 220          | 404          | —                         | — | — | —  | — | — | 184            | 220          | 404          |
| 60 a 69                                    | 126                       | 127          | 253          | —                         | — | — | —  | — | — | 126            | 127          | 253          |
| 70 a 79                                    | 47                        | 57           | 104          | —                         | — | — | —  | — | — | 47             | 57           | 104          |
| 80 a 89                                    | 14                        | 28           | 42           | —                         | — | — | —  | — | — | 14             | 28           | 42           |
| 90 a 99                                    | 2                         | 8            | 10           | —                         | — | — | —  | — | — | 2              | 8            | 10           |
| 100 e +                                    | 1                         | —            | 1            | —                         | — | — | —  | — | — | 1              | —            | 1            |
| Idade ignorada<br>Âge inconnu              | —                         | —            | —            | —                         | — | — | —  | — | — | —              | —            | —            |
| <b>TOTAL GERAL</b><br><b>TOTAL GÉNÉRAL</b> | <b>3 682</b>              | <b>3 993</b> | <b>7.675</b> | <b>3</b>                  | — | — | <b>3</b>   | — | — | <b>3 685</b>   | <b>3 993</b> | <b>7 678</b> |

|                         |                    |     |
|-------------------------|--------------------|-----|
| CONVENÇÃO<br>CONVENTION | Homens<br>Hommes   | } H |
|                         | Mulheres<br>Femmes |     |
|                         | Total<br>Total     | } T |

**População do Município de Tyanguá, Estado do Ceará, segundo o sexo,  
a idade e a nacionalidade**

Population du Municipè de Tyanguá, de l'État de Ceará, d'après  
le sexe, l'âge et la nationalité

| IDADE<br>Âge                               | Brazileiros<br>Brésiliens |              |               | Estrangeiros<br>Étrangers |          |          | Nacionalidade<br>ignorada<br>Nationalité<br>inconnue |          |           | Total<br>Total |              |               |
|--|---------------------------|--------------|---------------|---------------------------|----------|----------|--|----------|-----------|----------------|--------------|---------------|
|  | H                         | M            | T             | H                         | M        | T        | H  | M        | T         | H              | M            | T             |
| Dias<br>Jours                              | 11                        | 15           | 26            | —                         | —        | —        | —  | —        | —         | 11             | 15           | 26            |
| Mezes<br>Mois                              | 205                       | 181          | 385           | —                         | —        | —        | —  | —        | —         | 205            | 181          | 386           |
| 1  | 216                       | 197          | 413           | —                         | —        | —        | 1  | —        | 1         | 217            | 197          | 414           |
| 2  | 266                       | 250          | 516           | —                         | —        | —        | —  | —        | —         | 266            | 250          | 516           |
| 3  | 239                       | 234          | 473           | —                         | —        | —        | 1  | —        | 1         | 240            | 234          | 474           |
| 4  | 253                       | 194          | 447           | —                         | —        | —        | —  | —        | —         | 253            | 194          | 447           |
| 5  | 254                       | 230          | 484           | —                         | —        | —        | 1  | —        | 1         | 255            | 230          | 485           |
| 6  | 255                       | 238          | 493           | —                         | —        | —        | —  | —        | —         | 255            | 238          | 493           |
| 7  | 252                       | 234          | 486           | —                         | —        | —        | 1  | —        | 1         | 253            | 234          | 487           |
| 8  | 334                       | 257          | 591           | —                         | —        | —        | 2  | —        | 2         | 336            | 257          | 593           |
| 9  | 190                       | 165          | 355           | —                         | —        | —        | —  | —        | —         | 190            | 165          | 355           |
| 10 a 14                                    | 1 122                     | 975          | 2 097         | —                         | —        | —        | 2  | 3        | 5         | 1 124          | 978          | 2 102         |
| Annos<br>Ans                               | 15 a 20                   | 1 032        | 1 140         | 2 172                     | —        | —        | 6  | 2        | 8         | 1 038          | 1 142        | 2 180         |
| 21 a 24                                    | 405                       | 448          | 853           | —                         | —        | —        | —  | —        | —         | 405            | 448          | 853           |
| 25 a 29                                    | 500                       | 560          | 1 060         | —                         | —        | —        | —  | —        | —         | 500            | 560          | 1 060         |
| 30 a 39                                    | 658                       | 692          | 1 350         | 1                         | —        | 1        | 1  | 1        | 2         | 660            | 693          | 1 353         |
| 40 a 49                                    | 409                       | 469          | 878           | —                         | —        | —        | 1  | 1        | 2         | 410            | 470          | 880           |
| 50 a 59                                    | 341                       | 366          | 707           | —                         | —        | —        | —  | —        | —         | 341            | 366          | 707           |
| 60 a 69                                    | 214                       | 200          | 414           | —                         | —        | —        | —  | —        | —         | 214            | 200          | 414           |
| 70 a 79                                    | 89                        | 88           | 177           | —                         | —        | —        | —  | —        | —         | 89             | 88           | 177           |
| 80 a 89                                    | 25                        | 37           | 62            | —                         | —        | —        | —  | —        | —         | 25             | 37           | 62            |
| 90 a 99                                    | 3                         | 7            | 10            | —                         | —        | —        | —  | —        | —         | 3              | 7            | 10            |
| 100 e +                                    | —                         | —            | —             | —                         | —        | —        | —  | —        | —         | —              | —            | —             |
| Idade ignorada<br>Âge inconnu              | 6                         | —            | 6             | —                         | —        | —        | 11   | 2        | 13        | 17             | 2            | 19            |
| <b>TOTAL GERAL</b><br><b>TOTAL GÉNÉRAL</b> | <b>7 279</b>              | <b>7 177</b> | <b>14 456</b> | <b>1</b>                  | <b>—</b> | <b>1</b> | <b>27</b>  | <b>9</b> | <b>36</b> | <b>7 307</b>   | <b>7 186</b> | <b>14 493</b> |



CONVENÇÃO } H  
 HOMMES }  
 CONVENTION } M  
 Femmes }  
 Total } T  
 Total }

**População do Município de Ubajára, Estado do Ceará, segundo o sexo, a idade e a nacionalidade**

Population du Municipè de Ubajára, de l'État de Ceará, d'après le sexe, l'âge et la nationalité

| IDADE<br>ÂGE                               | Brazileiros<br>Brésiliens |              |              | Estrangeiros<br>Étrangers |   |   | Nacionalidade<br>ignorada<br>Nationalité<br>inconnue |          |          | Total<br>Total |              |              |       |
|--|---------------------------|--------------|--------------|---------------------------|---|---|--|----------|----------|----------------|--------------|--------------|-------|
|  | H                         | M            | T            | H                         | M | T | H  | M        | T        | H              | M            | T            |       |
| Dias<br>Jours                              | 4                         | 8            | 12           | —                         | — | — | —  | —        | —        | 4              | 8            | 12           |       |
| Mezes<br>Mois                              | 71                        | 62           | 133          | —                         | — | — | —  | —        | —        | 71             | 62           | 133          |       |
| Anos<br>Ans                                | 1                         | 134          | 117          | 251                       | — | — | —  | —        | —        | 134            | 117          | 251          |       |
|  | 2                         | 130          | 139          | 269                       | — | — | —  | —        | —        | 130            | 139          | 269          |       |
|  | 3                         | 149          | 147          | 296                       | — | — | —  | —        | —        | 149            | 147          | 296          |       |
|  | 4                         | 145          | 134          | 279                       | — | — | —  | —        | —        | 145            | 134          | 279          |       |
|  | 5                         | 160          | 165          | 325                       | — | — | —  | —        | —        | 160            | 165          | 325          |       |
|  | 6                         | 174          | 154          | 328                       | — | — | —  | —        | —        | 174            | 154          | 328          |       |
|  | 7                         | 146          | 137          | 283                       | — | — | —  | —        | —        | 146            | 137          | 283          |       |
|  | 8                         | 213          | 187          | 400                       | — | — | —  | —        | —        | 213            | 187          | 400          |       |
|  | 9                         | 158          | 121          | 279                       | — | — | —  | —        | —        | 158            | 121          | 279          |       |
|  | 10 a 14                   | 685          | 683          | 1 368                     | — | — | —  | —        | —        | 685            | 683          | 1 368        |       |
|  | 15 a 20                   | 631          | 718          | 1 349                     | — | — | —  | 1        | —        | 1              | 632          | 718          | 1 350 |
|  | 21 a 24                   | 273          | 291          | 564                       | — | — | —  | —        | —        | —              | 273          | 291          | 564   |
|  | 25 a 29                   | 368          | 394          | 762                       | — | — | —  | —        | —        | —              | 368          | 394          | 762   |
| 30 a 39                                    | 509                       | 483          | 992          | —                         | — | — | —  | —        | —        | 509            | 483          | 992          |       |
| 40 a 49                                    | 262                       | 322          | 584          | —                         | — | — | —  | —        | —        | 262            | 322          | 584          |       |
| 50 a 59                                    | 185                       | 205          | 390          | —                         | — | — | —  | —        | —        | 185            | 205          | 390          |       |
| 60 a 69                                    | 116                       | 139          | 255          | —                         | — | — | —  | —        | —        | 116            | 139          | 255          |       |
| 70 a 79                                    | 42                        | 43           | 85           | —                         | — | — | —  | —        | —        | 42             | 43           | 85           |       |
| 80 a 89                                    | 14                        | 12           | 26           | —                         | — | — | —  | —        | —        | 14             | 12           | 26           |       |
| 90 a 99                                    | 1                         | 4            | 5            | —                         | — | — | —  | —        | —        | 1              | 4            | 5            |       |
| 100 e +                                    | —                         | 2            | 2            | —                         | — | — | —  | —        | —        | —              | 2            | 2            |       |
| Idade ignorada<br>Âge Inconnu              | 8                         | 7            | 15           | —                         | — | — | 1  | 2        | 3        | 9              | 9            | 18           |       |
| <b>TOTAL GERAL</b><br><b>TOTAL GÉNÉRAL</b> | <b>4 578</b>              | <b>4 674</b> | <b>9 252</b> | —                         | — | — | <b>2</b>   | <b>2</b> | <b>4</b> | <b>4 580</b>   | <b>4 676</b> | <b>9 256</b> |       |

CONVENÇÃO  
CONVENTION

Homens  
Hommes } H

Mulheres  
Femmes } M

Total  
Total } T

População do Município de Umary, Estado do Ceará, segundo o sexo,  
a idade e a nacionalidade

Population du Municip de Umary, de l'État de Ceará, d'après  
le sexe, l'âge et la nationalité

| IDADE<br>ÂGE                               | Brazileiros<br>Brésiliens |              |              | Estrangeiros<br>Étrangers |   |   | Nacionalidade<br>ignorada<br>Nationalité<br>inconnue |   |     | Total<br>Total |              |              |
|--|---------------------------|--------------|--------------|---------------------------|---|---|--|---|-----|----------------|--------------|--------------|
|  | H                         | M            | T            | H                         | M | T | H  | M | T   | H              | H            | T            |
|  |                           |              |              |                           |   |   |  |   |     |                |              |              |
| Dias<br>Jours                              | 7                         | 6            | 13           | —                         | — | — | —  | — | —   | 7              | 6            | 13           |
| Mezes<br>Mois                              | 77                        | 68           | 145          | —                         | — | — | —  | — | —   | 77             | 68           | 145          |
| Anos<br>Ans                                | 1                         | 65           | 71           | 136                       | — | — | —  | — | —   | 65             | 71           | 136          |
|  | 2                         | 127          | 120          | 247                       | — | — | —  | 1 | 1   | 127            | 121          | 248          |
|  | 3                         | 141          | 115          | 256                       | — | — | —  | — | —   | 141            | 115          | 256          |
|  | 4                         | 93           | 117          | 210                       | — | — | —  | — | —   | 93             | 117          | 210          |
|  | 5                         | 95           | 116          | 211                       | — | — | —  | — | —   | 95             | 116          | 211          |
|  | 6                         | 117          | 122          | 239                       | — | — | —  | — | —   | 117            | 122          | 239          |
|  | 7                         | 107          | 112          | 219                       | — | — | —  | — | —   | 107            | 112          | 219          |
|  | 8                         | 105          | 134          | 239                       | — | — | —  | — | —   | 105            | 134          | 239          |
|  | 9                         | 84           | 84           | 168                       | — | — | —  | — | —   | 84             | 84           | 168          |
|  | 10 a 14                   | 421          | 397          | 818                       | — | — | —  | — | —   | 421            | 397          | 818          |
| 15 a 20                                    | 463                       | 484          | 947          | —                         | — | — | —  | — | 463 | 484            | 947          |              |
| 21 a 24                                    | 280                       | 256          | 536          | —                         | — | — | —  | — | 280 | 256            | 536          |              |
| 25 a 29                                    | 334                       | 335          | 669          | —                         | — | — | —  | — | 334 | 335            | 669          |              |
| 30 a 39                                    | 398                       | 331          | 729          | —                         | — | — | —  | — | 398 | 331            | 729          |              |
| 40 a 49                                    | 185                       | 179          | 364          | —                         | — | — | —  | — | 185 | 179            | 364          |              |
| 50 a 59                                    | 126                       | 116          | 242          | —                         | — | — | —  | — | 126 | 116            | 242          |              |
| 60 a 69                                    | 59                        | 68           | 127          | —                         | — | — | —  | — | 59  | 68             | 127          |              |
| 70 a 79                                    | 24                        | 28           | 52           | —                         | — | — | —  | — | 24  | 28             | 52           |              |
| 80 a 89                                    | 3                         | 10           | 13           | —                         | — | — | —  | — | 3   | 10             | 13           |              |
| 90 a 99                                    | 2                         | 6            | 8            | —                         | — | — | —  | — | 2   | 6              | 8            |              |
| 100 e +                                    | —                         | 1            | 1            | —                         | — | — | —  | — | —   | 1              | 1            |              |
| Idade ignorada<br>Âge inconnu              | 3                         | —            | 3            | —                         | — | — | —  | — | 3   | —              | 3            |              |
| <b>TOTAL GERAL</b><br><b>TOTAL GÉNÉRAL</b> | <b>3 316</b>              | <b>3 276</b> | <b>6 592</b> | —                         | — | — | —  | 1 | 1   | <b>3 316</b>   | <b>3 277</b> | <b>6 593</b> |

CONVENÇÃO  
CONVENTION

Homens } H  
Hommes }  
Mulheres } M  
Femmes }  
Total } T  
Total }

População do Município de União, Estado do Ceará, segundo o sexo, a idade e a nacionalidade

Population du Municipie de União, de l'État de Ceará, d'après le sexe, l'âge et la nationalité

| IDADE<br>ÂGE                               | Brazileiros<br>Brésiliens |              |               | Estrangeiros<br>Étrangers |          |          | Nacionalidade<br>ignorada<br>Nationalité<br>inconnue |          |          | Total<br>Total |              |               |
|--|---------------------------|--------------|---------------|---------------------------|----------|----------|--|----------|----------|----------------|--------------|---------------|
|  | H                         | M            | T             | H                         | M        | T        | H  | M        | T        | H              | M            | T             |
| Dias<br>Jours                              | 9                         | 15           | 24            | —                         | —        | —        | —  | —        | —        | 9              | 15           | 24            |
| Mezes<br>Mois                              | 193                       | 217          | 410           | —                         | —        | —        | —  | —        | —        | 193            | 217          | 410           |
| Anos<br>Ans                                | 1                         | 192          | 219           | 411                       | —        | —        | —  | —        | —        | 192            | 219          | 411           |
|  | 2                         | 269          | 279           | 548                       | —        | —        | —  | —        | —        | 269            | 279          | 548           |
|  | 3                         | 272          | 295           | 567                       | —        | —        | —  | —        | —        | 272            | 295          | 567           |
|  | 4                         | 218          | 232           | 450                       | —        | —        | —  | —        | —        | 218            | 232          | 450           |
|  | 5                         | 251          | 259           | 510                       | —        | —        | —  | —        | —        | 251            | 259          | 510           |
|  | 6                         | 255          | 218           | 473                       | —        | —        | —  | —        | —        | 255            | 218          | 473           |
|  | 7                         | 247          | 244           | 491                       | —        | —        | —  | —        | —        | 247            | 244          | 491           |
|  | 8                         | 240          | 248           | 488                       | —        | —        | —  | —        | —        | 240            | 248          | 488           |
|  | 9                         | 181          | 168           | 349                       | —        | —        | —  | —        | —        | 181            | 168          | 349           |
|  | 10 a 14                   | 781          | 789           | 1 570                     | —        | —        | —  | —        | —        | 781            | 789          | 1 570         |
|  | 15 a 20                   | 943          | 1 062         | 2 005                     | —        | —        | —  | —        | —        | 943            | 1 062        | 2 005         |
|  | 21 a 24                   | 576          | 712           | 1 288                     | —        | —        | —  | —        | —        | 576            | 712          | 1 288         |
|  | 25 a 29                   | 559          | 773           | 1 332                     | —        | —        | —  | —        | —        | 559            | 773          | 1 332         |
| 30 a 39                                    | 792                       | 1 039        | 1 831         | —                         | —        | —        | —  | —        | 792      | 1 039          | 1 831        |               |
| 40 a 49                                    | 337                       | 544          | 881           | —                         | —        | —        | —  | —        | 337      | 544            | 881          |               |
| 50 a 59                                    | 353                       | 471          | 824           | —                         | —        | —        | —  | —        | 353      | 471            | 824          |               |
| 60 a 69                                    | 255                       | 300          | 555           | 1                         | 1        | 2        | —  | —        | 256      | 301            | 557          |               |
| 70 a 79                                    | 121                       | 123          | 244           | —                         | —        | —        | —  | —        | 121      | 123            | 244          |               |
| 80 a 89                                    | 32                        | 40           | 72            | —                         | —        | —        | —  | —        | 32       | 40             | 72           |               |
| 90 a 99                                    | 4                         | 17           | 21            | —                         | —        | —        | —  | —        | 4        | 17             | 21           |               |
| 100 e +                                    | —                         | 4            | 4             | —                         | —        | —        | —  | —        | —        | 4              | 4            |               |
| Idade ignorada<br>Âge inconnu              | 12                        | 8            | 20            | —                         | —        | —        | —  | 1        | 1        | 12             | 9            | 21            |
| <b>TOTAL GERAL</b><br><b>TOTAL GÉNÉRAL</b> | <b>7 092</b>              | <b>8 276</b> | <b>15 368</b> | <b>1</b>                  | <b>1</b> | <b>2</b> | <b>—</b>   | <b>1</b> | <b>1</b> | <b>7 093</b>   | <b>8 278</b> | <b>15 371</b> |

CONVENÇÃO  
CONVENTION

Homens  
Hommes } H

Mulheres  
Femmes } M

Total  
Total } T

População do Município de Varzea Alegre, Estado do Ceará, segundo  
o sexo, a idade e a nacionalidade

Population du Municip de Varzea Alegre, de l'État de Ceará, d'après  
le sexe, l'âge et la nationalité

| IDADE<br>ÂGE                               | Brazileiros<br>Brésiliens |              |               | Estrangeiros<br>Étrangers |          |          | Nacionalidade<br>ignorada<br>Nationalité<br>inconnue |          |          | Total<br>Total |              |               |
|--|---------------------------|--------------|---------------|---------------------------|----------|----------|--|----------|----------|----------------|--------------|---------------|
|  | H                         | M            | T             | H                         | M        | T        | H  | M        | T        | H              | M            | T             |
| Dias<br>Jours                              | 4                         | 9            | 13            | —                         | —        | —        | —  | —        | —        | 4              | 9            | 13            |
| Mezes<br>Mois                              | 114                       | 105          | 219           | —                         | —        | —        | —  | —        | —        | 114            | 105          | 219           |
| 1  | 158                       | 165          | 323           | —                         | —        | —        | —  | —        | —        | 158            | 165          | 323           |
| 2  | 248                       | 218          | 466           | —                         | —        | —        | —  | —        | —        | 248            | 218          | 466           |
| 3  | 238                       | 243          | 481           | —                         | —        | —        | —  | —        | —        | 238            | 243          | 481           |
| 4  | 190                       | 183          | 373           | —                         | —        | —        | —  | —        | —        | 190            | 183          | 373           |
| 5  | 207                       | 208          | 415           | —                         | —        | —        | —  | —        | —        | 207            | 208          | 415           |
| 6  | 240                       | 221          | 461           | —                         | —        | —        | —  | —        | —        | 240            | 221          | 461           |
| 7  | 198                       | 207          | 405           | —                         | —        | —        | —  | —        | —        | 198            | 207          | 405           |
| 8  | 254                       | 249          | 503           | —                         | —        | —        | —  | —        | —        | 254            | 249          | 503           |
| 9  | 204                       | 190          | 394           | —                         | —        | —        | —  | —        | —        | 204            | 190          | 394           |
| 10 a 14                                    | 969                       | 964          | 1 933         | —                         | —        | —        | —  | —        | —        | 969            | 964          | 1 933         |
| 15 a 20                                    | 904                       | 935          | 1 839         | —                         | —        | —        | —  | —        | —        | 904            | 935          | 1 839         |
| 21 a 24                                    | 452                       | 482          | 934           | —                         | —        | —        | —  | —        | —        | 452            | 482          | 934           |
| 25 a 29                                    | 595                       | 693          | 1 288         | —                         | —        | —        | —  | —        | —        | 595            | 693          | 1 288         |
| 30 a 39                                    | 862                       | 825          | 1 687         | 1                         | —        | —        | 1  | —        | —        | 863            | 825          | 1 688         |
| 40 a 49                                    | 33                        | 376          | 713           | 1                         | —        | —        | 1  | —        | —        | 338            | 376          | 714           |
| 50 a 59                                    | 242                       | 290          | 532           | —                         | —        | —        | —  | —        | —        | 242            | 290          | 532           |
| 60 a 69                                    | 130                       | 139          | 269           | 1                         | —        | —        | 1  | —        | —        | 131            | 139          | 270           |
| 70 a 79                                    | 25                        | 42           | 67            | —                         | —        | —        | —  | —        | —        | 25             | 42           | 67            |
| 80 a 89                                    | 8                         | 16           | 24            | —                         | —        | —        | —  | —        | —        | 8              | 16           | 24            |
| 90 a 99                                    | 2                         | —            | 2             | —                         | —        | —        | —  | —        | —        | 2              | —            | 2             |
| 100 e +                                    | 1                         | —            | 1             | —                         | —        | —        | —  | —        | —        | 1              | —            | 1             |
| Idade ignorada<br>Âge inconnu              | 5                         | —            | 5             | —                         | —        | —        | —  | —        | —        | 5              | —            | 5             |
| <b>TOTAL GERAL</b><br><b>TOTAL GÉNÉRAL</b> | <b>6 587</b>              | <b>6 760</b> | <b>13 347</b> | <b>3</b>                  | <b>—</b> | <b>—</b> | <b>3</b>   | <b>—</b> | <b>—</b> | <b>6 590</b>   | <b>6 760</b> | <b>13 350</b> |

CONVENÇÃO  
CONVENTION

Homens } H  
Hommes }  
Mulheres } M  
Femmes }  
Total } T  
Total }

População do Município de Viçosa, Estado do Ceará, segundo o sexo,  
a idade e a nacionalidade

Population du Municipice de Viçosa, de l'État de Ceará, d'après le sexe,  
l'âge et la nationalité

| IDADE<br>ÂGE                               | Brazileiros<br>Brésiliens |              |               | Estrangeiros<br>Étrangers |           |           | Nacionalidade<br>ignorada<br>Nationalité<br>inconnue |           |          | Total<br>Total |              |              |               |
|--|---------------------------|--------------|---------------|---------------------------|-----------|-----------|--|-----------|----------|----------------|--------------|--------------|---------------|
|  | H                         | M            | T             | H                         | M         | T         | H  | M         | T        | H              | M            | T            |               |
|  | Dias<br>Jours             | 20           | 15            | 35                        | --        | --        | --   | --        | --       | --             | 20           | 15           | 35            |
| Mezes<br>Mois                              | 212                       | 191          | 403           | --                        | --        | --        | --   | --        | --       | 212            | 191          | 403          |               |
| Annos<br>Ans                               | 1                         | 268          | 249           | 517                       | --        | --        | --   | --        | --       | 268            | 249          | 517          |               |
|  | 2                         | 381          | 306           | 687                       | --        | --        | --   | --        | --       | 381            | 306          | 687          |               |
|  | 3                         | 341          | 320           | 661                       | --        | --        | --   | --        | --       | 341            | 320          | 661          |               |
|  | 4                         | 270          | 283           | 553                       | --        | --        | --   | --        | --       | 270            | 283          | 553          |               |
|  | 5                         | 343          | 304           | 647                       | --        | --        | --   | --        | --       | 343            | 304          | 647          |               |
|  | 6                         | 364          | 295           | 659                       | --        | --        | --   | --        | --       | 364            | 295          | 659          |               |
|  | 7                         | 338          | 272           | 610                       | --        | --        | --   | --        | --       | 338            | 272          | 610          |               |
|  | 8                         | 378          | 366           | 744                       | --        | --        | --   | --        | --       | 378            | 366          | 744          |               |
|  | 9                         | 228          | 212           | 440                       | --        | --        | --   | --        | --       | 228            | 212          | 440          |               |
|  | 10 a 14                   | 1 449        | 1 316         | 2 765                     | --        | --        | --   | 2         | 2        | 1 449          | 1 318        | 2 767        |               |
|  | 15 a 20                   | 1 208        | 1 333         | 2 541                     | --        | --        | --   | 2         | 2        | 1 208          | 1 335        | 2 543        |               |
|  | 21 a 24                   | 617          | 688           | 1 305                     | --        | --        | --   | --        | --       | 617            | 688          | 1 305        |               |
|  | 25 a 29                   | 679          | 822           | 1 501                     | --        | --        | --   | 1         | --       | 1              | 680          | 822          | 1 502         |
|  | 30 a 39                   | 1 059        | 1 114         | 2 173                     | --        | --        | --   | 1         | --       | 1              | 1 060        | 1 114        | 2 174         |
|  | 40 a 49                   | 592          | 667           | 1 259                     | 1         | --        | --   | 1         | --       | --             | 593          | 667          | 1 260         |
|  | 50 a 59                   | 438          | 488           | 926                       | --        | --        | --   | --        | --       | --             | 438          | 488          | 926           |
|  | 60 a 69                   | 258          | 232           | 490                       | --        | --        | --   | --        | 2        | 2              | 258          | 234          | 492           |
|  | 70 a 79                   | 111          | 124           | 235                       | --        | --        | --   | --        | --       | --             | 111          | 124          | 235           |
|  | 80 a 89                   | 40           | 44            | 84                        | --        | --        | --   | --        | --       | --             | 40           | 44           | 84            |
| 90 a 99                                    | 6                         | 6            | 12            | --                        | --        | --        | --   | --        | --       | 6              | 6            | 12           |               |
| 100 e +                                    | 2                         | --           | 2             | --                        | --        | --        | --   | --        | --       | 2              | --           | 2            |               |
| Idade ignorada<br>Âge inconnu              | 12                        | 21           | 33            | --                        | --        | --        | 21   | 3         | 24       | 33             | 24           | 57           |               |
| <b>TOTAL GERAL</b><br><b>TOTAL GÉNÉRAL</b> | <b>9 614</b>              | <b>9 668</b> | <b>19 282</b> | <b>1</b>                  | <b>--</b> | <b>--</b> | <b>1</b>   | <b>23</b> | <b>9</b> | <b>32</b>      | <b>9 638</b> | <b>9 677</b> | <b>19 315</b> |

CONVENÇÃO  
CONVENTION

Homens } H  
Hommes }  
Mulheres } M  
Femmes }  
Total } T  
Total }

População total do Estado do Ceará, segundo o sexo, a idade  
e a nacionalidade

Population total de l'État de Ceará, d'après le sexe, l'âge  
et la nationalité

| IDADE<br>ÂGE                               | Brazileiros<br>Brésiliens |                |                  | Estrangeiros<br>Étrangers |            |            | Nacionalidade<br>ignorada<br>Nationalité<br>inconnue |            |            | Total<br>Total |                |                  |         |
|--|---------------------------|----------------|------------------|---------------------------|------------|------------|--|------------|------------|----------------|----------------|------------------|---------|
|  | H                         | M              | T                | H                         | M          | T          | H  | M          | T          | H              | M              | T                |         |
| Dias<br>Jours                              | 860                       | 814            | 1 674            | —                         | —          | —          | —  | —          | —          | 860            | 814            | 1 674            |         |
| Mezes<br>Mois                              | 13 513                    | 13 534         | 27 097           | —                         | —          | —          | 1  | —          | 1          | 13 514         | 13 584         | 27 098           |         |
| ( 1  | 16 330                    | 16 068         | 32 398           | —                         | —          | —          | 2  | —          | 2          | 16 332         | 16 068         | 32 400           |         |
| 2  | 22 211                    | 21 493         | 43 704           | 2                         | 4          | 6          | 1  | 3          | 4          | 22 214         | 21 500         | 43 714           |         |
| 3  | 22 450                    | 21 904         | 44 394           | 2                         | 1          | 3          | 4  | 1          | 5          | 22 496         | 21 906         | 44 402           |         |
| 4  | 17 983                    | 17 802         | 35 785           | 2                         | 2          | 4          | 3  | —          | 3          | 17 988         | 17 804         | 35 792           |         |
| 5  | 20 897                    | 20 224         | 41 121           | —                         | 1          | 1          | 3  | 1          | 4          | 20 900         | 20 226         | 41 126           |         |
| 6  | 21 269                    | 20 556         | 41 825           | —                         | 1          | 1          | 2  | —          | 2          | 21 271         | 20 557         | 41 828           |         |
| 7  | 21 178                    | 20 993         | 42 171           | 4                         | 1          | 5          | 1  | —          | 1          | 21 183         | 20 994         | 42 177           |         |
| 8  | 23 348                    | 21 948         | 45 296           | 3                         | 2          | 5          | 2  | 2          | 4          | 23 353         | 21 952         | 45 305           |         |
| 9  | 16 695                    | 15 945         | 32 640           | 3                         | 3          | 6          | —  | —          | —          | 16 698         | 15 948         | 32 646           |         |
| 10 a 14                                    | 88 720                    | 86 423         | 175 143          | 14                        | 20         | 34         | 9  | 12         | 21         | 88 743         | 86 455         | 175 198          |         |
| Annos<br>Ans                               | 15 a 20                   | 89 185         | 100 213          | 189 398                   | 32         | 27         | 59   | 11         | 11         | 22             | 89 228         | 100 251          | 189 479 |
| 21 a 24                                    | 46 378                    | 52 892         | 99 270           | 46                        | 12         | 58         | 6  | 2          | 8          | 46 430         | 52 906         | 99 336           |         |
| 25 a 29                                    | 51 441                    | 62 371         | 113 812          | 76                        | 30         | 106        | 2  | 8          | 10         | 51 519         | 62 409         | 113 928          |         |
| 30 a 39                                    | 71 113                    | 77 117         | 148 230          | 162                       | 60         | 222        | 8  | 3          | 11         | 71 283         | 77 180         | 148 463          |         |
| 40 a 49                                    | 35 678                    | 44 366         | 80 044           | 145                       | 38         | 183        | 4  | 2          | 6          | 35 827         | 44 406         | 80 233           |         |
| 50 a 59                                    | 29 209                    | 34 628         | 63 837           | 70                        | 25         | 95         | 1  | 3          | 4          | 29 280         | 34 656         | 63 936           |         |
| 60 a 69                                    | 17 285                    | 19 206         | 36 491           | 51                        | 20         | 71         | 1  | 3          | 4          | 17 337         | 19 229         | 36 566           |         |
| 70 a 79                                    | 6 910                     | 3 339          | 15 249           | 13                        | 12         | 25         | 1  | —          | 1          | 6 924          | 8 351          | 15 275           |         |
| 80 a 89                                    | 2 135                     | 2 836          | 4 971            | 5                         | 3          | 8          | 1  | 1          | 2          | 2 141          | 2 840          | 4 981            |         |
| 90 a 99                                    | 354                       | 671            | 1 025            | —                         | —          | —          | —  | —          | —          | 354            | 671            | 1 025            |         |
| 100 e +                                    | 40                        | 68             | 108              | —                         | —          | —          | —  | —          | —          | 40             | 68             | 108              |         |
| Idade ignorada<br>Âge inconnu              | 1 283                     | 728            | 2 011            | 4                         | 5          | 9          | 316  | 202        | 518        | 1 603          | 935            | 2 538            |         |
| <b>TOTAL GERAL</b><br><b>TOTAL GÉNÉRAL</b> | <b>636 505</b>            | <b>681 189</b> | <b>1 317 694</b> | <b>634</b>                | <b>267</b> | <b>901</b> | <b>379</b>   | <b>254</b> | <b>633</b> | <b>637 518</b> | <b>681 710</b> | <b>1 319 228</b> |         |

CONVENÇÃO  
CONVENTION

Homens } H  
Hommes }  
Mulheres } M  
Femmes }  
Total } T  
Total

**População do Município de Afonso Claudio, Estado do Espírito Santo, segundo o sexo, a idade e a nacionalidade**

Population du Municipie de Afonso Claudio, de l'Etat de Espírito Santo, d'après le sexe, l'âge et la nationalité

| IDADE<br>ÂGE                               | Brazileiros<br>Brésiliens |              |               | Estrangeiros<br>Étrangers |            |            | Nacionalidade<br>ignorada<br>Nationalité<br>inconnue |           |           | Total<br>Total |              |               |
|--|---------------------------|--------------|---------------|---------------------------|------------|------------|--|-----------|-----------|----------------|--------------|---------------|
|  | H                         | M            | T             | H                         | M          | T          | H  | M         | T         | H              | M            | T             |
| Dias<br>Jours                              | 20                        | 18           | 38            | —                         | —          | —          | —  | —         | —         | 20             | 18           | 38            |
| Mezes<br>Mois                              | 316                       | 302          | 618           | —                         | —          | —          | —  | —         | —         | 316            | 302          | 618           |
| Anos<br>Ans                                | 1                         | 275          | 271           | 546                       | —          | —          | —  | —         | —         | 275            | 271          | 546           |
|  | 2                         | 355          | 344           | 699                       | —          | —          | —  | —         | —         | 355            | 344          | 699           |
|  | 3                         | 344          | 364           | 708                       | 1          | —          | 1  | —         | —         | 345            | 364          | 709           |
|  | 4                         | 365          | 372           | 737                       | 1          | —          | 1  | —         | —         | 366            | 372          | 738           |
|  | 5                         | 314          | 319           | 633                       | 1          | —          | 1  | —         | —         | 315            | 319          | 634           |
|  | 6                         | 350          | 354           | 704                       | —          | 1          | 1  | —         | —         | 350            | 355          | 705           |
|  | 7                         | 319          | 260           | 579                       | —          | 1          | 1  | —         | —         | 319            | 261          | 580           |
|  | 8                         | 356          | 314           | 670                       | —          | 2          | 2  | —         | —         | 356            | 316          | 672           |
|  | 9                         | 264          | 255           | 519                       | —          | —          | —  | —         | —         | 264            | 255          | 519           |
|  | 10 a 14                   | 1 365        | 1 396         | 2 761                     | 1          | 2          | 3  | —         | —         | 1 366          | 1 398        | 2 764         |
| 15 a 20                                    | 1 291                     | 1 185        | 2 476         | —                         | 6          | 6          | —  | —         | 1 291     | 1 191          | 2 482        |               |
| 21 a 24                                    | 587                       | 620          | 1 207         | 6                         | 6          | 12         | —  | —         | 593       | 626            | 1 219        |               |
| 25 a 29                                    | 739                       | 664          | 1 403         | 17                        | 13         | 30         | —  | —         | 756       | 677            | 1 433        |               |
| 30 a 39                                    | 1 005                     | 833          | 1 838         | 34                        | 17         | 51         | —  | —         | 1 039     | 850            | 1 889        |               |
| 40 a 49                                    | 738                       | 473          | 1 211         | 50                        | 26         | 76         | —  | —         | 788       | 499            | 1 287        |               |
| 50 a 59                                    | 348                       | 252          | 600           | 48                        | 27         | 75         | —  | —         | 396       | 279            | 675          |               |
| 60 a 69                                    | 163                       | 111          | 274           | 16                        | 12         | 28         | —  | —         | 179       | 123            | 302          |               |
| 70 a 79                                    | 71                        | 31           | 102           | 19                        | 18         | 37         | —  | —         | 90        | 49             | 139          |               |
| 80 a 89                                    | 15                        | 13           | 28            | 8                         | 5          | 13         | —  | —         | 23        | 18             | 41           |               |
| 90 a 99                                    | 10                        | 2            | 12            | —                         | —          | —          | —  | —         | 10        | 2              | 12           |               |
| 100 e +                                    | —                         | 1            | 1             | —                         | —          | —          | —  | —         | —         | 1              | 1            |               |
| Idade ignorada<br>Âge inconnu              | 31                        | 23           | 54            | —                         | —          | —          | 33   | 26        | 59        | 64             | 49           | 113           |
| <b>TOTAL GERAL</b><br><b>TOTAL GÉNÉRAL</b> | <b>9 641</b>              | <b>8 777</b> | <b>18 418</b> | <b>202</b>                | <b>136</b> | <b>338</b> | <b>33</b>  | <b>26</b> | <b>59</b> | <b>9 876</b>   | <b>8 939</b> | <b>18 815</b> |

CONVENÇÃO  
CONVENTION

|          |   |   |
|----------|---|---|
| Homens   | } | H |
| Hommes   |   |   |
| Mulheres | } | M |
| Femmes   |   |   |
| Total    | } | T |
| Total    |   |   |

**População do Município de Alegre, Estado do Espírito Santo, segundo o sexo, a idade e a nacionalidade**

Population du Municipie de Alegre, de l'Etat de Espírito Santo, d'après le sexe, l'âge et la nationalité

| IDADE<br>ÂGE                               | Brazileiros<br>Brésiliens |               |               | Estrangeiros<br>Étrangers |            |              | Nacionalidade<br>ignorada<br>Nationalité<br>inconnue |          |           | Total<br>Total |               |               |       |
|--|---------------------------|---------------|---------------|---------------------------|------------|--------------|--|----------|-----------|----------------|---------------|---------------|-------|
|  | H                         | M             | T             | H                         | M          | T            | H  | M        | T         | H              | M             | T             |       |
|  | Dias<br>Jours             | 56            | 55            | 111                       | —          | —            | —  | —        | —         | —              | 56            | 55            | 111   |
| Mezes<br>Mois                              | 746                       | 701           | 1 447         | —                         | —          | —            | —  | —        | —         | 746            | 701           | 1 447         |       |
| Annos<br>Ans                               | 1                         | 719           | 704           | 1 423                     | —          | 2            | 2  | 1        | —         | 1              | 720           | 706           | 1 426 |
|  | 2                         | 905           | 901           | 1 806                     | —          | —            | —  | —        | —         | 905            | 901           | 1 806         |       |
|  | 3                         | 892           | 902           | 1 794                     | —          | 3            | 3  | —        | —         | 892            | 905           | 1 797         |       |
|  | 4                         | 804           | 862           | 1 666                     | 2          | 2            | 4  | 1        | —         | 1              | 807           | 864           | 1 671 |
|  | 5                         | 876           | 744           | 1 620                     | —          | 2            | 2  | —        | —         | —              | 876           | 746           | 1 622 |
|  | 6                         | 895           | 723           | 1 528                     | 3          | 2            | 5  | —        | —         | —              | 898           | 725           | 1 533 |
|  | 7                         | 779           | 789           | 1 568                     | 1          | 1            | 2  | —        | —         | —              | 780           | 790           | 1 570 |
|  | 8                         | 832           | 774           | 1 606                     | 3          | 1            | 4  | —        | —         | —              | 835           | 775           | 1 610 |
|  | 9                         | 647           | 597           | 1 244                     | 1          | 2            | 3  | —        | —         | —              | 648           | 599           | 1 247 |
|  | 10 a 14                   | 3 220         | 3 150         | 6 370                     | 13         | 15           | 28   | —        | 1         | 1              | 3 233         | 3 166         | 6 399 |
| 15 a 20                                    | 3 066                     | 3 366         | 6 432         | 23                        | 37         | 60           | —  | —        | —         | 3 089          | 3 403         | 6 492         |       |
| 21 a 24                                    | 1 770                     | 1 472         | 3 242         | 39                        | 34         | 73           | 2  | —        | 2         | 1 811          | 1 506         | 3 317         |       |
| 25 a 29                                    | 1 837                     | 1 724         | 3 561         | 75                        | 69         | 144          | —  | —        | —         | 1 912          | 1 793         | 3 705         |       |
| 30 a 39                                    | 2 682                     | 1 973         | 4 655         | 193                       | 123        | 316          | —  | —        | —         | 2 875          | 2 096         | 4 971         |       |
| 40 a 49                                    | 1 678                     | 1 231         | 2 909         | 152                       | 66         | 218          | —  | —        | —         | 1 830          | 1 297         | 3 127         |       |
| 50 a 59                                    | 954                       | 664           | 1 618         | 110                       | 56         | 166          | —  | —        | —         | 1 064          | 720           | 1 784         |       |
| 60 a 69                                    | 470                       | 320           | 790           | 75                        | 55         | 130          | —  | —        | —         | 545            | 375           | 920           |       |
| 70 a 79                                    | 168                       | 134           | 302           | 30                        | 7          | 37           | —  | —        | —         | 198            | 141           | 339           |       |
| 80 a 89                                    | 44                        | 51            | 95            | 4                         | 4          | 8            | —  | —        | —         | 48             | 55            | 103           |       |
| 90 a 99                                    | 24                        | 21            | 45            | 2                         | 1          | 3            | —  | —        | —         | 26             | 22            | 48            |       |
| 100 e +                                    | 8                         | 11            | 19            | 1                         | —          | 1            | —  | —        | —         | 9              | 11            | 20            |       |
| Idade ignorada<br>Âge inconnu              | 47                        | 42            | 89            | 5                         | —          | 5            | 15   | 8        | 23        | 67             | 50            | 117           |       |
| <b>TOTAL GERAL</b><br><b>TOTAL GÉNÉRAL</b> | <b>24 029</b>             | <b>21 911</b> | <b>45 940</b> | <b>732</b>                | <b>482</b> | <b>1 214</b> | <b>19</b>  | <b>9</b> | <b>28</b> | <b>24 780</b>  | <b>22 402</b> | <b>47 182</b> |       |



CONVENÇÃO } H  
 CONVENTION } H  
 } M  
 } M  
 } T  
 } T

**População do Município de Alfredo Chaves, Estado do Espírito Santo, segundo o sexo, a idade e a nacionalidade**

Population du Municipie de Alfredo Chaves, de l'État de Espírito Santo, d'après le sexe, l'âge et la nationalité

| IDADE<br>ÂGE                               | Brazileiros<br>Brésiliens |              |              | Estrangeiros<br>Étrangers |            |              | Nacionalidade<br>ignorada<br>Nationalité<br>inconnue |          |           | Total<br>Total |              |               |
|--|---------------------------|--------------|--------------|---------------------------|------------|--------------|--|----------|-----------|----------------|--------------|---------------|
|  | H                         | M            | T            | H                         | M          | T            | H  | M        | T         | H              | M            | T             |
| Dias<br>Jours                              | 11                        | 15           | 26           | —                         | 1          | 1            | —  | —        | —         | 11             | 16           | 27            |
| Mezes<br>Mois                              | 164                       | 171          | 335          | —                         | —          | —            | —  | —        | —         | 164            | 171          | 335           |
| Anos<br>Ans                                | 1                         | 145          | 171          | 316                       | —          | —            | —  | —        | —         | 145            | 171          | 316           |
|  | 2                         | 222          | 190          | 412                       | —          | 1            | 1  | —        | —         | 222            | 191          | 413           |
|  | 3                         | 184          | 212          | 396                       | —          | 1            | 1  | —        | —         | 184            | 213          | 397           |
|  | 4                         | 171          | 189          | 360                       | 2          | —            | 2  | —        | —         | 173            | 189          | 362           |
|  | 5                         | 182          | 190          | 372                       | 2          | —            | 2  | —        | —         | 184            | 190          | 374           |
|  | 6                         | 174          | 155          | 329                       | 1          | —            | 1  | —        | —         | 175            | 155          | 330           |
|  | 7                         | 165          | 189          | 354                       | —          | —            | —  | —        | —         | 165            | 189          | 354           |
|  | 8                         | 184          | 155          | 339                       | 2          | 2            | 4  | —        | —         | 186            | 157          | 343           |
|  | 9                         | 161          | 133          | 294                       | —          | —            | —  | —        | —         | 161            | 133          | 294           |
|  | 10 a 14                   | 718          | 753          | 1 471                     | 1          | 4            | 5  | —        | —         | 719            | 757          | 1 476         |
|  | 15 a 20                   | 747          | 768          | 1 515                     | 1          | 2            | 3  | —        | —         | 748            | 770          | 1 518         |
|  | 21 a 24                   | 433          | 397          | 830                       | 9          | 4            | 13   | 2        | 2         | 444            | 401          | 845           |
|  | 25 a 29                   | 398          | 351          | 749                       | 29         | 24           | 53   | —        | —         | 427            | 375          | 802           |
|  | 30 a 39                   | 421          | 358          | 779                       | 127        | 109          | 236  | 1        | 1         | 549            | 467          | 1 016         |
|  | 40 a 49                   | 194          | 161          | 355                       | 190        | 184          | 374  | —        | —         | 384            | 345          | 729           |
|  | 50 a 59                   | 88           | 62           | 150                       | 149        | 136          | 285  | —        | —         | 237            | 198          | 435           |
|  | 60 a 69                   | 49           | 32           | 81                        | 96         | 101          | 197  | —        | —         | 145            | 133          | 278           |
|  | 70 a 79                   | 14           | 15           | 29                        | 43         | 62           | 105  | —        | —         | 57             | 77           | 134           |
|  | 80 a 89                   | 8            | 3            | 11                        | 19         | 10           | 29   | —        | —         | 27             | 13           | 40            |
| 90 a 99                                    | 1                         | —            | 1            | —                         | —          | —            | —  | —        | 1         | —              | 1            |               |
| 100 e +                                    | —                         | 1            | 1            | —                         | —          | —            | —  | —        | —         | 1              | 1            |               |
| Idade ignorada<br>Âge inconnu              | 2                         | 2            | 4            | —                         | —          | —            | 6  | 7        | 13        | 8              | 9            | 17            |
| <b>TOTAL GERAL</b><br><b>TOTAL GÉNÉRAL</b> | <b>4 836</b>              | <b>4 673</b> | <b>9 509</b> | <b>671</b>                | <b>641</b> | <b>1 312</b> | <b>9</b>   | <b>7</b> | <b>16</b> | <b>5 516</b>   | <b>5 321</b> | <b>10 837</b> |

CONVENÇÃO  
CONVENTION

Homens  
Hommes } H

Mulheres  
Femmes } M

Total  
Total } T

População do Município de Benevente, Estado do Espírito Santo, segundo o sexo, a idade e a nacionalidade

Population du Municipie de Benevente, de l'État de Espírito Santo, d'après le sexe, l'âge et la nationalité

| IDADE<br>ÂGE                               | Brasileiros<br>Brésiliens |              |              | Estrangeiros<br>Étrangers |           |            | Nacionalidade<br>ignorada<br>Nationalité<br>inconnue |          |          | Total<br>Total |              |              |
|--|---------------------------|--------------|--------------|---------------------------|-----------|------------|--|----------|----------|----------------|--------------|--------------|
|  | H                         | M            | T            | H                         | M         | T          | H  | M        | T        | H              | M            | T            |
| Dias<br>Jours                              | 8                         | 7            | 15           | —                         | —         | —          | —  | —        | —        | 8              | 7            | 15           |
| Mezes<br>Mois                              | 130                       | 128          | 258          | —                         | —         | —          | —  | —        | —        | 130            | 128          | 258          |
| 1  | 109                       | 110          | 219          | —                         | —         | —          | —  | —        | —        | 109            | 110          | 219          |
| 2  | 138                       | 143          | 281          | —                         | —         | —          | —  | —        | —        | 138            | 143          | 281          |
| 3  | 137                       | 181          | 318          | —                         | —         | —          | —  | —        | —        | 137            | 181          | 318          |
| 4  | 164                       | 126          | 290          | —                         | 1         | 1          | —  | —        | —        | 164            | 127          | 291          |
| 5  | 151                       | 122          | 273          | —                         | —         | —          | —  | —        | —        | 151            | 122          | 273          |
| 6  | 148                       | 122          | 270          | —                         | —         | —          | —  | —        | —        | 148            | 122          | 270          |
| 7  | 162                       | 146          | 308          | —                         | —         | —          | —  | —        | —        | 162            | 146          | 308          |
| 8  | 166                       | 142          | 308          | —                         | —         | —          | —  | —        | —        | 166            | 142          | 308          |
| 9  | 121                       | 104          | 225          | —                         | —         | —          | —  | —        | —        | 121            | 104          | 225          |
| 10 a 14                                    | 611                       | 626          | 1 237        | 1                         | 2         | 3          | —  | —        | —        | 612            | 628          | 1 240        |
| 15 a 20                                    | 641                       | 714          | 1 355        | 2                         | 2         | 4          | —  | —        | —        | 643            | 716          | 1 359        |
| 21 a 24                                    | 293                       | 415          | 708          | 2                         | —         | 2          | —  | —        | —        | 295            | 415          | 710          |
| 25 a 29                                    | 388                       | 412          | 800          | 6                         | 4         | 10         | —  | —        | —        | 394            | 416          | 810          |
| 30 a 39                                    | 576                       | 518          | 1 094        | 16                        | 8         | 24         | —  | —        | —        | 592            | 526          | 1 118        |
| 40 a 49                                    | 360                       | 350          | 710          | 22                        | 25        | 47         | —  | —        | —        | 382            | 375          | 757          |
| 50 a 59                                    | 216                       | 155          | 371          | 41                        | 26        | 67         | —  | —        | —        | 257            | 181          | 438          |
| 60 a 69                                    | 103                       | 102          | 205          | 11                        | 10        | 21         | —  | —        | —        | 114            | 112          | 226          |
| 70 a 79                                    | 42                        | 46           | 88           | 9                         | 13        | 22         | —  | —        | —        | 51             | 59           | 110          |
| 80 a 89                                    | 18                        | 21           | 39           | 3                         | 1         | 4          | —  | —        | —        | 21             | 22           | 43           |
| 90 a 99                                    | 3                         | 12           | 15           | —                         | —         | —          | —  | —        | —        | 3              | 12           | 15           |
| 100 e +                                    | —                         | —            | —            | —                         | —         | —          | —  | —        | —        | —              | —            | —            |
| Idade ignorada<br>Âge inconnu              | 15                        | 3            | 18           | —                         | —         | —          | 1  | —        | 1        | 16             | 3            | 19           |
| <b>TOTAL GERAL</b><br><b>TOTAL GÉNÉRAL</b> | <b>4 700</b>              | <b>4 705</b> | <b>9 405</b> | <b>113</b>                | <b>92</b> | <b>205</b> | <b>1</b>   | <b>—</b> | <b>1</b> | <b>4 814</b>   | <b>4 797</b> | <b>9 611</b> |

CONVENÇÃO  
CONVENTION

Homens  
Hommes } H

Mulheres  
Femmes } M

Total  
Total } T

**População do Município de Boa Família, Estado do Espírito Santo, segundo o sexo, a idade e a nacionalidade**

Population du Município de Boa Família, de l'État de Espírito Santo, d'après le sexe, l'âge et la nationalité

| IDADE<br>ÂGE                               | Brazileiros<br>Brésiliens |              |               | Estrangeiros<br>Étrangers |            |            | Nacionalidade<br>ignorada<br>Nationalité<br>inconnue |          |          | Total<br>Total |              |               |
|--|---------------------------|--------------|---------------|---------------------------|------------|------------|--|----------|----------|----------------|--------------|---------------|
|  | H                         | M            | T             | H                         | M          | T          | H  | M        | T        | H              | M            | T             |
| Dias<br>Jours                              | 12                        | 17           | 29            | —                         | —          | —          | —  | —        | —        | 12             | 17           | 29            |
| Mezes<br>Mois                              | 172                       | 171          | 343           | —                         | —          | —          | —  | —        | —        | 172            | 171          | 343           |
| Annos<br>Ans                               | 1                         | 144          | 166           | 310                       | —          | —          | —  | —        | —        | 144            | 166          | 310           |
|  | 2                         | 228          | 241           | 469                       | 1          | 1          | 2  | —        | —        | 229            | 242          | 471           |
|  | 3                         | 205          | 195           | 400                       | 1          | —          | 1  | —        | —        | 206            | 195          | 401           |
|  | 4                         | 218          | 219           | 437                       | 3          | —          | 3  | —        | —        | 221            | 219          | 440           |
|  | 5                         | 187          | 187           | 374                       | —          | 1          | 1  | —        | —        | 187            | 188          | 375           |
|  | 6                         | 202          | 197           | 399                       | 1          | —          | 1  | —        | —        | 203            | 197          | 400           |
|  | 7                         | 195          | 199           | 394                       | —          | 2          | 2  | —        | —        | 195            | 201          | 396           |
|  | 8                         | 157          | 195           | 352                       | —          | 1          | 1  | —        | —        | 157            | 196          | 353           |
|  | 9                         | 174          | 152           | 326                       | 1          | 1          | 2  | —        | —        | 175            | 153          | 328           |
|  | 10 a 14                   | 732          | 675           | 1 407                     | 6          | 3          | 9  | —        | —        | 738            | 678          | 1 416         |
|  | 15 a 20                   | 805          | 770           | 1 575                     | 10         | 9          | 19   | —        | —        | 815            | 779          | 1 594         |
|  | 21 a 24                   | 504          | 388           | 892                       | 9          | 10         | 19   | —        | —        | 513            | 398          | 911           |
|  | 25 a 29                   | 527          | 391           | 918                       | 13         | 13         | 26   | —        | —        | 540            | 404          | 944           |
|  | 30 a 39                   | 730          | 468           | 1 198                     | 82         | 51         | 133  | —        | —        | 812            | 519          | 1 331         |
| 40 a 49                                    | 422                       | 229          | 651           | 77                        | 52         | 129        | —  | —        | 499      | 281            | 780          |               |
| 50 a 59                                    | 195                       | 94           | 289           | 93                        | 69         | 162        | —  | —        | 288      | 163            | 451          |               |
| 60 a 69                                    | 67                        | 51           | 118           | 53                        | 39         | 92         | —  | —        | 120      | 90             | 210          |               |
| 70 a 79                                    | 29                        | 8            | 37            | 19                        | 23         | 42         | —  | —        | 48       | 31             | 79           |               |
| 80 a 89                                    | 7                         | 6            | 13            | 4                         | 3          | 7          | —  | —        | 11       | 9              | 20           |               |
| 90 a 99                                    | —                         | 2            | 2             | —                         | —          | —          | —  | —        | —        | 2              | 2            |               |
| 100 e +                                    | 1                         | 1            | 2             | —                         | —          | —          | —  | —        | 1        | 1              | 2            |               |
| Idade ignorada<br>Âge Inconnu              | 11                        | 4            | 15            | 2                         | —          | 2          | —  | —        | 13       | 4              | 17           |               |
| <b>TOTAL GERAL</b><br><b>TOTAL GÉNÉRAL</b> | <b>5 924</b>              | <b>5 026</b> | <b>10 950</b> | <b>375</b>                | <b>278</b> | <b>653</b> | <b>—</b>   | <b>—</b> | <b>—</b> | <b>6 299</b>   | <b>5 304</b> | <b>11 603</b> |

CONVENÇÃO  
CONVENTION

Homens  
Hommes } H

Mulheres  
Femmes } M

Total  
Total } T

População do Município de Cachoeiro do Itapemirim, Estado do Espírito Santo, segundo o sexo, a idade e a nacionalidade

Population du Municipie de Cachoeiro do Itapemirim, de l'Etat de Espírito Santo, d'après le sexe, l'âge et la nationalité

| IDADE<br>ÂGE                               | Brazileiros<br>Brésiliens |               |               | Estrangeiros<br>Étrangers |              |              | Nacionalidade<br>ignorada<br>Nationalité<br>inconnue |            |            | Total<br>Total |               |               |
|--|---------------------------|---------------|---------------|---------------------------|--------------|--------------|--|------------|------------|----------------|---------------|---------------|
|  | H                         | M             | T             | H                         | M            | T            | H  | M          | T          | H              | M             | T             |
| Dias<br>Jours                              | 39                        | 41            | 80            | —                         | —            | —            | —  | —          | —          | 39             | 41            | 80            |
| Mezes<br>Mois                              | 644                       | 704           | 1 348         | —                         | —            | —            | —  | —          | —          | 644            | 704           | 1 348         |
| 1  | 699                       | 660           | 1 359         | —                         | 1            | 1            | 1  | 1          | —          | 700            | 661           | 1 361         |
| 2  | 901                       | 894           | 1 795         | 6                         | 3            | 9            | —  | —          | —          | 907            | 897           | 1 804         |
| 3  | 789                       | 821           | 1 610         | 3                         | 3            | 6            | —  | —          | —          | 792            | 824           | 1 616         |
| 4  | 774                       | 792           | 1 566         | 1                         | 1            | 2            | —  | —          | —          | 775            | 793           | 1 568         |
| 5  | 787                       | 720           | 1 517         | 3                         | —            | 3            | —  | —          | —          | 790            | 730           | 1 520         |
| 6  | 726                       | 713           | 1 439         | 4                         | 1            | 5            | —  | —          | —          | 730            | 714           | 1 444         |
| 7  | 716                       | 793           | 1 509         | 1                         | 1            | 2            | —  | —          | —          | 717            | 794           | 1 511         |
| 8  | 728                       | 758           | 1 486         | 1                         | 3            | 4            | —  | —          | —          | 729            | 761           | 1 490         |
| 9  | 596                       | 606           | 1 202         | 6                         | 1            | 7            | —  | 1          | 1          | 602            | 608           | 1 210         |
| 10 a 14                                    | 2 850                     | 2 954         | 5 804         | 8                         | 14           | 22           | —  | —          | —          | 2 858          | 2 968         | 5 826         |
| 15 a 20                                    | 2 846                     | 3 254         | 6 100         | 19                        | 11           | 30           | 1  | —          | 1          | 2 866          | 3 265         | 6 131         |
| 21 a 24                                    | 1 697                     | 1 703         | 3 400         | 30                        | 36           | 66           | 2  | —          | 2          | 1 729          | 1 739         | 3 468         |
| 25 a 29                                    | 1 612                     | 1 722         | 3 334         | 134                       | 100          | 234          | 1  | 1          | 2          | 1 947          | 1 823         | 3 770         |
| 30 a 39                                    | 2 294                     | 1 870         | 4 164         | 456                       | 320          | 776          | —  | —          | —          | 2 750          | 2 190         | 4 940         |
| 40 a 49                                    | 1 339                     | 991           | 2 330         | 484                       | 285          | 769          | —  | —          | —          | 1 823          | 1 276         | 3 099         |
| 50 a 59                                    | 752                       | 565           | 1 317         | 275                       | 227          | 502          | 1  | —          | 1          | 1 028          | 792           | 1 820         |
| 60 a 69                                    | 384                       | 349           | 733           | 179                       | 167          | 346          | —  | —          | —          | 563            | 516           | 1 079         |
| 70 a 79                                    | 146                       | 120           | 266           | 83                        | 77           | 160          | —  | 1          | 1          | 229            | 198           | 427           |
| 80 a 89                                    | 34                        | 38            | 72            | 16                        | 11           | 27           | —  | —          | —          | 50             | 49            | 99            |
| 90 a 99                                    | 19                        | 13            | 32            | 2                         | 3            | 5            | —  | —          | —          | 21             | 16            | 37            |
| 100 e +                                    | 3                         | 2             | 5             | 4                         | —            | 4            | —  | —          | —          | 7              | 2             | 9             |
| Idade ignorada<br>Âge inconnu              | 98                        | 74            | 172           | 1                         | —            | 1            | 165  | 107        | 272        | 264            | 181           | 445           |
| <b>TOTAL GERAL</b><br><b>TOTAL GÉNÉRAL</b> | <b>21 673</b>             | <b>21 167</b> | <b>42 840</b> | <b>1 716</b>              | <b>1 265</b> | <b>2 981</b> | <b>171</b>   | <b>110</b> | <b>281</b> | <b>23 560</b>  | <b>22 542</b> | <b>46 102</b> |

CONVENÇÃO  
CONVENTION

Homens  
Hommes } H

Mulheres  
Femmes } M

Total  
Total } T

**População do Município de Calçado (São José do), Estado do Espírito Santo, segundo o sexo, a idade e a nacionalidade**

Population du Municipie de Calçado (São José do), de l'État de Espírito Santo, d'après le sexe, l'âge et la nationalité

| IDADE<br>ÂGE                               | Brazileiros<br>Brésiliens |              |               | Estrangeiros<br>Étrangers |            |            | Nacionalidade<br>ignorada<br>Nationalité<br>inconnue |           |           | Total<br>Total |              |               |       |
|--|---------------------------|--------------|---------------|---------------------------|------------|------------|--|-----------|-----------|----------------|--------------|---------------|-------|
|  | H                         | M            | T             | H                         | M          | T          | H  | M         | T         | H              | M            | T             |       |
| Dias<br>Jours                              | 21                        | 7            | 28            | —                         | —          | —          | —  | —         | —         | 21             | 7            | 28            |       |
| Mezes<br>Mois                              | 228                       | 241          | 469           | —                         | —          | —          | —  | —         | —         | 228            | 241          | 469           |       |
| Anos<br>Ans                                | 1                         | 218          | 221           | 439                       | —          | —          | —  | 1         | —         | 1              | 219          | 221           | 440   |
|  | 2                         | 273          | 312           | 585                       | —          | —          | —  | —         | —         | —              | 273          | 312           | 585   |
|  | 3                         | 270          | 315           | 585                       | —          | 1          | 1  | —         | —         | —              | 270          | 316           | 586   |
|  | 4                         | 245          | 235           | 480                       | —          | —          | —  | —         | —         | —              | 245          | 235           | 480   |
|  | 5                         | 264          | 254           | 518                       | —          | —          | —  | 1         | —         | 1              | 265          | 254           | 519   |
|  | 6                         | 238          | 270           | 508                       | —          | 1          | 1  | 1         | —         | 1              | 239          | 271           | 510   |
|  | 7                         | 229          | 285           | 514                       | 1          | —          | 1  | —         | —         | —              | 230          | 285           | 515   |
|  | 8                         | 221          | 235           | 456                       | —          | 1          | 1  | —         | 1         | 1              | 221          | 237           | 458   |
|  | 9                         | 185          | 204           | 389                       | —          | —          | —  | —         | —         | —              | 185          | 204           | 389   |
|  | 10 a 14                   | 1 021        | 911           | 1 932                     | 4          | 4          | 8  | —         | 2         | 2              | 1 025        | 917           | 1 942 |
|  | 15 a 20                   | 930          | 1 060         | 1 990                     | 15         | 5          | 20   | 1         | 1         | 2              | 946          | 1 066         | 2 012 |
|  | 21 a 24                   | 560          | 571           | 1 131                     | 19         | 15         | 34   | —         | —         | —              | 579          | 586           | 1 165 |
|  | 25 a 29                   | 636          | 569           | 1 205                     | 32         | 30         | 62   | 1         | 1         | 2              | 669          | 600           | 1 269 |
|  | 30 a 39                   | 868          | 647           | 1 515                     | 60         | 29         | 89   | —         | 1         | 1              | 928          | 677           | 1 605 |
| 40 a 49                                    | 597                       | 422          | 1 019         | 43                        | 16         | 59         | 1  | —         | 1         | 641            | 438          | 1 079         |       |
| 50 a 59                                    | 325                       | 228          | 553           | 39                        | 33         | 72         | —  | —         | —         | 364            | 261          | 625           |       |
| 60 a 69                                    | 174                       | 144          | 318           | 38                        | 18         | 56         | 1  | —         | 1         | 213            | 162          | 375           |       |
| 70 a 79                                    | 52                        | 55           | 107           | 7                         | 4          | 11         | —  | —         | —         | 59             | 59           | 118           |       |
| 80 a 89                                    | 23                        | 12           | 35            | 4                         | 1          | 5          | —  | —         | —         | 27             | 13           | 40            |       |
| 90 a 99                                    | 7                         | 5            | 12            | 1                         | —          | 1          | —  | —         | —         | 8              | 5            | 13            |       |
| 100 e +                                    | 3                         | 3            | 6             | —                         | —          | —          | —  | —         | —         | 3              | 3            | 6             |       |
| Idade ignorada<br>Âge inconnu              | 28                        | 12           | 40            | —                         | —          | —          | 10   | 10        | 20        | 38             | 22           | 60            |       |
| <b>TOTAL GERAL</b><br><b>TOTAL GÉNÉRAL</b> | <b>7 616</b>              | <b>7 218</b> | <b>14 834</b> | <b>263</b>                | <b>158</b> | <b>421</b> | <b>17</b>  | <b>16</b> | <b>33</b> | <b>7 896</b>   | <b>7 392</b> | <b>15 288</b> |       |

CONVENÇÃO  
CONVENTION

|                    |   |   |
|--------------------|---|---|
| Homens<br>Hommes   | } | H |
| Mulheres<br>Femmes |   |   |
| Total<br>Total     | } | T |
|                    |   |   |

## População do Município de Cariacica, Estado do Espírito Santo, segundo o sexo, a idade e a nacionalidade

Population du Município de Cariacica, de l'État de Espírito Santo, d'après le sexe, l'âge et la nationalité

| IDADE<br>ÂGE                         | Brasileiros<br>Brésiliens |              |               | Estrangeiros<br>Étrangers |           |            | Nacionalidade<br>ignorada<br>Nationalité<br>inconnue |           |           | Total<br>Total |              |               |       |
|--------------------------------------|---------------------------|--------------|---------------|---------------------------|-----------|------------|--|-----------|-----------|----------------|--------------|---------------|-------|
|                                      | H                         | M            | T             | H                         | M         | T          | H  | M         | T         | H              | M            | T             |       |
|                                      | Dias<br>Jours             | 15           | 14            | 29                        | —         | —          | —  | —         | —         | —              | 15           | 14            | 29    |
| Mezes                                | 156                       | 136          | 292           | —                         | —         | —          | —  | —         | —         | 156            | 136          | 292           |       |
| Annos<br>Ans                         | 1                         | 145          | 136           | 281                       | —         | —          | —  | —         | —         | 145            | 136          | 281           |       |
|                                      | 2                         | 190          | 170           | 360                       | —         | —          | —  | —         | —         | 190            | 170          | 360           |       |
|                                      | 3                         | 196          | 194           | 390                       | —         | —          | —  | —         | —         | 196            | 194          | 390           |       |
|                                      | 4                         | 180          | 178           | 358                       | —         | —          | —  | 1         | 1         | 2              | 181          | 179           | 360   |
|                                      | 5                         | 194          | 186           | 380                       | —         | —          | —  | —         | —         | —              | 194          | 186           | 380   |
|                                      | 6                         | 187          | 174           | 361                       | —         | —          | —  | —         | —         | —              | 187          | 174           | 361   |
|                                      | 7                         | 190          | 209           | 399                       | —         | —          | —  | —         | 1         | 1              | 190          | 210           | 400   |
|                                      | 8                         | 185          | 162           | 347                       | —         | —          | —  | —         | —         | —              | 185          | 162           | 347   |
|                                      | 9                         | 138          | 141           | 279                       | —         | 1          | 1  | —         | —         | —              | 138          | 142           | 280   |
|                                      | 10 a 14                   | 746          | 669           | 1 415                     | 1         | —          | 1  | 5         | 1         | 6              | 752          | 670           | 1 422 |
|                                      | 15 a 20                   | 741          | 783           | 1 524                     | —         | 5          | 5  | 5         | 13        | 18             | 746          | 801           | 1 547 |
|                                      | 21 a 24                   | 421          | 524           | 945                       | 1         | —          | 1  | 1         | 2         | 3              | 423          | 526           | 949   |
|                                      | 25 a 29                   | 420          | 505           | 925                       | 10        | 5          | 15   | —         | 1         | 1              | 430          | 511           | 941   |
|                                      | 30 a 39                   | 715          | 687           | 1 402                     | 14        | 11         | 25   | —         | 1         | 1              | 729          | 699           | 1 428 |
|                                      | 40 a 49                   | 534          | 532           | 1 066                     | 19        | 9          | 28   | —         | 1         | 1              | 553          | 542           | 1 095 |
|                                      | 50 a 59                   | 283          | 309           | 592                       | 14        | 8          | 22   | —         | —         | —              | 297          | 317           | 614   |
|                                      | 60 a 69                   | 139          | 196           | 337                       | 13        | 5          | 18   | —         | —         | —              | 152          | 203           | 355   |
|                                      | 70 a 79                   | 48           | 78            | 126                       | 5         | 1          | 6  | —         | —         | —              | 53           | 79            | 132   |
|                                      | 80 a 89                   | 20           | 23            | 43                        | —         | —          | —  | —         | —         | —              | 20           | 23            | 43    |
| 90 a 99                              | 6                         | 7            | 13            | 1                         | 1         | 2          | —  | —         | —         | 7              | 8            | 15            |       |
| 100 e +                              | —                         | 1            | 1             | —                         | —         | —          | —  | —         | —         | —              | 1            | 1             |       |
| Idade ignorada<br>Âge inconnu        | 5                         | 5            | 10            | 1                         | —         | 1          | 1  | 2         | 3         | 7              | 7            | 14            |       |
| <b>TOTAL GERAL<br/>TOTAL GÉNÉRAL</b> | <b>5 854</b>              | <b>6 021</b> | <b>11 875</b> | <b>79</b>                 | <b>46</b> | <b>125</b> | <b>13</b>  | <b>23</b> | <b>36</b> | <b>5 946</b>   | <b>6 090</b> | <b>12 036</b> |       |

CONVENÇÃO  
CONVENTION

Homens } H  
Hommes }  
Mulheres } M  
Femmes }  
Total } T  
Total }

População do Município de Conceição da Barra, Estado do Espírito Santo,  
segundo o sexo, a idade e a nacionalidade

Population du Municipie de Conceição da Barra, de l'État de Espírito  
Santo, d'après le sexe, l'âge et la nationalité

| IDADE<br>ÂGE                               | Brazileiros<br>Brésiliens |              |              | Estrangeiros<br>Étrangers |          |           | Nacionalidade<br>Ignorada<br>Nationalité<br>inconnue |          |          | Total<br>Total |              |              |
|--|---------------------------|--------------|--------------|---------------------------|----------|-----------|--|----------|----------|----------------|--------------|--------------|
|  | H                         | M            | T            | H                         | M        | T         | H  | M        | T        | H              | M            | T            |
| Dias<br>Jours                              | 4                         | 3            | 7            | —                         | —        | —         | —  | —        | —        | 4              | 3            | 7            |
| Mezes<br>Mois                              | 47                        | 72           | 119          | —                         | —        | —         | —  | —        | —        | 47             | 72           | 119          |
| Anos<br>Ans                                | 1                         | 44           | 64           | 108                       | —        | —         | —  | —        | —        | 44             | 64           | 108          |
|  | 2                         | 84           | 86           | 170                       | —        | —         | —  | —        | —        | 84             | 86           | 170          |
|  | 3                         | 68           | 79           | 147                       | —        | —         | —  | —        | —        | 68             | 79           | 147          |
|  | 4                         | 64           | 93           | 157                       | —        | —         | —  | —        | —        | 64             | 93           | 157          |
|  | 5                         | 83           | 89           | 172                       | —        | —         | —  | —        | —        | 83             | 89           | 172          |
|  | 6                         | 78           | 82           | 160                       | —        | —         | —  | —        | —        | 78             | 82           | 160          |
|  | 7                         | 61           | 86           | 147                       | —        | —         | —  | —        | —        | 61             | 86           | 147          |
|  | 8                         | 104          | 83           | 187                       | —        | —         | —  | —        | —        | 104            | 83           | 187          |
|  | 9                         | 47           | 58           | 105                       | —        | —         | —  | —        | —        | 47             | 58           | 105          |
|  | 10 a 14                   | 315          | 313          | 628                       | —        | —         | —  | —        | —        | 315            | 313          | 628          |
| 15 a 20                                    | 324                       | 427          | 751          | —                         | —        | —         | —  | —        | 324      | 427            | 751          |              |
| 21 a 24                                    | 171                       | 203          | 374          | —                         | —        | —         | 1  | 1        | 171      | 204            | 375          |              |
| 25 a 29                                    | 435                       | 202          | 637          | 2                         | 1        | 3         | —  | —        | 437      | 203            | 640          |              |
| 30 a 39                                    | 258                       | 339          | 597          | 4                         | —        | 4         | —  | —        | 262      | 339            | 601          |              |
| 40 a 49                                    | 258                       | 249          | 507          | 6                         | 3        | 9         | —  | —        | 264      | 252            | 516          |              |
| 50 a 59                                    | 123                       | 137          | 260          | 2                         | —        | 2         | —  | —        | 125      | 137            | 262          |              |
| 60 a 69                                    | 74                        | 84           | 158          | —                         | 1        | 1         | 1  | —        | 75       | 85             | 160          |              |
| 70 a 79                                    | 25                        | 44           | 69           | —                         | —        | —         | —  | —        | 25       | 44             | 69           |              |
| 80 a 89                                    | 5                         | 11           | 16           | —                         | —        | —         | —  | —        | 5        | 11             | 16           |              |
| 90 a 99                                    | 3                         | 3            | 6            | —                         | —        | —         | —  | —        | 3        | 3              | 6            |              |
| 100 e +                                    | —                         | 1            | 1            | —                         | —        | —         | —  | —        | —        | 1              | 1            |              |
| Idade ignorada<br>Âge inconnu              | 3                         | 7            | 10           | —                         | —        | —         | —  | —        | 3        | 7              | 10           |              |
| <b>TOTAL GERAL</b><br><b>TOTAL GÉNÉRAL</b> | <b>2 678</b>              | <b>2 815</b> | <b>5 493</b> | <b>14</b>                 | <b>5</b> | <b>19</b> | <b>1</b>   | <b>1</b> | <b>2</b> | <b>2 693</b>   | <b>2 821</b> | <b>5 514</b> |

CONVENÇÃO  
CONVENTION

Homens  
Hommes } H

Mulheres  
Femmes } M

Total  
Total } T

População do Município de Espírito Santo, Estado do Espírito Santo,  
segundo o sexo, a idade e a nacionalidade

Population du Municip de Espírito Santo, de l'État de Espírito  
Santo, d'après le sexe, l'âge et la nationalité

| IDADE<br>ÂGE                  | Brasileiros<br>Brésiliens |       |       | Estrangeiros<br>Étrangers |    |     | Nacionalidade<br>ignorada<br>Nationalité<br>inconnue |    |    | Total<br>Total |       |       |     |
|-------------------------------|---------------------------|-------|-------|---------------------------|----|-----|--|----|----|----------------|-------|-------|-----|
|                               | H                         | M     | T     | H                         | M  | T   | H  | M  | T  | H              | H     | T     |     |
| Dias<br>Jours                 | 7                         | 7     | 14    | —                         | —  | —   | —  | —  | —  | 7              | 7     | 14    |     |
| Mezes<br>Mois                 | 71                        | 66    | 137   | —                         | —  | —   | —  | —  | —  | 71             | 66    | 137   |     |
| Anos<br>Ans                   | 1                         | 61    | 70    | 131                       | —  | —   | —  | —  | —  | 61             | 70    | 131   |     |
|                               | 2                         | 95    | 86    | 181                       | —  | —   | —  | —  | —  | 95             | 86    | 181   |     |
|                               | 3                         | 83    | 88    | 171                       | —  | —   | —  | —  | —  | 83             | 88    | 171   |     |
|                               | 4                         | 86    | 74    | 160                       | —  | —   | —  | —  | —  | 86             | 74    | 160   |     |
|                               | 5                         | 75    | 77    | 152                       | —  | —   | —  | —  | —  | 75             | 77    | 152   |     |
|                               | 6                         | 73    | 69    | 142                       | —  | —   | —  | —  | —  | 73             | 69    | 142   |     |
|                               | 7                         | 83    | 103   | 186                       | —  | —   | —  | —  | —  | 83             | 103   | 186   |     |
|                               | 8                         | 80    | 80    | 160                       | —  | —   | —  | —  | —  | 80             | 80    | 160   |     |
|                               | 9                         | 55    | 80    | 135                       | —  | —   | —  | —  | —  | 55             | 80    | 135   |     |
|                               | 10 a 14                   | 371   | 370   | 741                       | —  | 2   | 2  | —  | 1  | 1              | 371   | 373   | 744 |
|                               | 15 a 20                   | 336   | 410   | 746                       | 1  | 2   | 3  | —  | —  | —              | 337   | 412   | 749 |
|                               | 21 a 24                   | 443   | 229   | 672                       | —  | 1   | 1  | —  | —  | —              | 443   | 230   | 673 |
|                               | 25 a 29                   | 288   | 280   | 568                       | 7  | 3   | 10   | —  | —  | —              | 295   | 283   | 578 |
|                               | 30 a 39                   | 383   | 337   | 720                       | 24 | 10  | 34   | —  | —  | —              | 407   | 347   | 754 |
|                               | 40 a 49                   | 232   | 198   | 430                       | 30 | 15  | 45   | —  | 1  | 1              | 262   | 214   | 476 |
|                               | 50 a 59                   | 111   | 142   | 253                       | 11 | 9   | 20   | —  | 1  | 1              | 122   | 152   | 274 |
|                               | 60 a 69                   | 83    | 91    | 174                       | 7  | 5   | 12   | —  | —  | —              | 90    | 96    | 186 |
|                               | 70 a 79                   | 23    | 14    | 37                        | 1  | 1   | 2  | —  | —  | —              | 24    | 15    | 39  |
|                               | 80 a 89                   | 8     | 11    | 19                        | —  | —   | —  | —  | —  | —              | 8     | 11    | 19  |
| 90 a 99                       | 3                         | 2     | 5     | 1                         | —  | 1   | —  | —  | —  | 4              | 2     | 6     |     |
| 100 e +                       | —                         | 1     | 1     | —                         | —  | —   | —  | —  | —  | —              | 1     | 1     |     |
| Idade ignorada<br>Âge inconnu | 7                         | 2     | 9     | 1                         | —  | 1   | 12   | 8  | 20 | 20             | 10    | 30    |     |
| TOTAL GERAL<br>TOTAL GÉNÉRAL  | 3 057                     | 2 887 | 5 944 | 83                        | 48 | 131 | 12   | 11 | 23 | 3 152          | 2 946 | 6 098 |     |



CONVENÇÃO  
CONVENTION

{ Homens  
Hommes } H  
{ Mulheres  
Femmes } M  
{ Total  
Total } T

População do Município de Espírito Santo do Rio Pardo, Estado do Espírito Santo, segundo o sexo, a idade e a nacionalidade

Population du Municipe de Espírito Santo do Rio Pardo de l'État de Espírito Santo, d'après le sexe, l'âge et la nationalité

| IDADE<br>ÂGE                               | Brasileiros<br>Brésiliens |              |               | Estrangeiros<br>Étrangers |            |            | Nacionalidade<br>ignorada<br>Nationalité<br>inconnue |          |          | Total<br>Total |              |               |       |
|--|---------------------------|--------------|---------------|---------------------------|------------|------------|--|----------|----------|----------------|--------------|---------------|-------|
|  | H                         | M            | T             | H                         | M          | T          | H  | M        | T        | H              | M            | T             |       |
| Dias<br>Jours                              | 14                        | 16           | 30            | —                         | —          | —          | —  | —        | —        | 14             | 16           | 30            |       |
| Mezes<br>Mois                              | 199                       | 199          | 398           | —                         | —          | —          | —  | —        | —        | 199            | 199          | 398           |       |
| Annos<br>Ans                               | ( 1                       | 182          | 201           | 383                       | —          | —          | —  | —        | —        | 182            | 201          | 383           |       |
|  | 2                         | 308          | 264           | 572                       | —          | —          | —  | —        | —        | 308            | 264          | 572           |       |
|  | 3                         | 282          | 250           | 532                       | —          | —          | —  | —        | —        | 282            | 250          | 532           |       |
|  | 4                         | 241          | 263           | 504                       | —          | —          | —  | —        | —        | 241            | 263          | 504           |       |
|  | 5                         | 250          | 219           | 469                       | —          | —          | —  | —        | —        | 250            | 219          | 469           |       |
|  | 6                         | 237          | 216           | 453                       | —          | —          | —  | —        | —        | 237            | 216          | 453           |       |
|  | 7                         | 246          | 216           | 462                       | —          | —          | —  | —        | —        | 246            | 216          | 462           |       |
|  | 8                         | 238          | 240           | 478                       | 1          | —          | 1  | —        | —        | 239            | 240          | 479           |       |
|  | 9                         | 180          | 188           | 368                       | 1          | —          | 1  | —        | —        | 181            | 188          | 369           |       |
|  | 10 a 14                   | 950          | 963           | 1 913                     | —          | 1          | 1  | —        | —        | 950            | 964          | 1 914         |       |
|  | 15 a 20                   | 883          | 920           | 1 803                     | 1          | 3          | 4  | —        | 1        | 1              | 884          | 924           | 1 808 |
|  | 21 a 24                   | 452          | 488           | 940                       | 3          | 8          | 11   | —        | —        | —              | 455          | 496           | 951   |
|  | 25 a 29                   | 578          | 466           | 1 044                     | 13         | 12         | 25   | —        | —        | —              | 591          | 478           | 1 069 |
|  | 30 a 39                   | 798          | 567           | 1 365                     | 36         | 28         | 64   | —        | —        | —              | 834          | 595           | 1 429 |
|  | 40 a 49                   | 518          | 295           | 813                       | 34         | 26         | 60   | —        | —        | —              | 552          | 321           | 873   |
|  | 50 a 59                   | 267          | 212           | 479                       | 25         | 15         | 40   | —        | —        | —              | 292          | 227           | 519   |
|  | 60 a 69                   | 169          | 90            | 259                       | 22         | 12         | 34   | —        | —        | —              | 191          | 102           | 293   |
|  | 70 a 79                   | 57           | 23            | 80                        | 7          | 2          | 9  | —        | —        | —              | 64           | 25            | 89    |
|  | 80 a 89                   | 18           | 9             | 27                        | 1          | 1          | 2  | —        | —        | —              | 19           | 10            | 29    |
| 90 a 99                                    | 7                         | 11           | 18            | —                         | —          | —          | —  | —        | —        | 7              | 11           | 18            |       |
| 100 e +                                    | 4                         | —            | 4             | —                         | 1          | 1          | —  | —        | —        | 4              | 1            | 5             |       |
| Idade ignorada<br>Âge inconnu              | 14                        | 2            | 16            | 1                         | —          | 1          | —  | —        | —        | 15             | 2            | 17            |       |
| <b>TOTAL GERAL</b><br><b>TOTAL GÉNÉRAL</b> | <b>7 092</b>              | <b>6 318</b> | <b>13 410</b> | <b>145</b>                | <b>109</b> | <b>254</b> | <b>—</b>   | <b>1</b> | <b>1</b> | <b>7 237</b>   | <b>6 428</b> | <b>13 665</b> |       |

CONVENÇÃO  
CONVENTION

Homens  
Hommes } H

Mulheres  
Femmes } M

Total  
Total } T

População do Município de Guarapary, Estado do Espírito Santo, segundo  
o sexo, a idade e a nacionalidade

Population du Muniçipe de Guarapary, de l'État de Espírito Santo, d'après  
le sexe, l'âge et la nationalité

| IDADE<br>ÂGE                               | Brasileiros<br>Brésiliens |              |               | Estrangeiros<br>Étrangers |           |            | Nacionalidade<br>ignorada<br>Nationalité<br>inconnue |   |   | Total<br>Total |              |               |
|--|---------------------------|--------------|---------------|---------------------------|-----------|------------|--|---|---|----------------|--------------|---------------|
|  | H                         | M            | T             | H                         | M         | T          | H  | M | T | H              | M            | T             |
| Dias<br>Jours                              | 4                         | 8            | 12            | —                         | —         | —          | —  | — | — | 4              | 8            | 12            |
| Mezes<br>Mois                              | 165                       | 162          | 327           | —                         | —         | —          | —  | — | — | 165            | 162          | 327           |
| Anos<br>Âns                                | 1                         | 139          | 158           | 297                       | —         | —          | —  | — | — | 139            | 158          | 297           |
|  | 2                         | 195          | 180           | 375                       | —         | —          | —  | — | — | 195            | 180          | 375           |
|  | 3                         | 180          | 176           | 356                       | —         | —          | —  | — | — | 180            | 176          | 356           |
|  | 4                         | 179          | 180           | 359                       | —         | —          | —  | — | — | 179            | 180          | 359           |
|  | 5                         | 172          | 172           | 344                       | —         | —          | —  | — | — | 172            | 172          | 344           |
|  | 6                         | 167          | 167           | 334                       | —         | —          | —  | — | — | 167            | 167          | 334           |
|  | 7                         | 194          | 162           | 356                       | —         | —          | —  | — | — | 194            | 162          | 356           |
|  | 8                         | 209          | 157           | 366                       | —         | —          | —  | — | — | 209            | 157          | 366           |
|  | 9                         | 157          | 123           | 280                       | —         | —          | —  | — | — | 157            | 123          | 280           |
|  | 10 a 14                   | 701          | 714           | 1 415                     | —         | —          | —  | — | — | 701            | 714          | 1 415         |
|  | 15 a 20                   | 642          | 813           | 1 455                     | —         | —          | —  | — | — | 642            | 813          | 1 455         |
|  | 21 a 24                   | 466          | 409           | 815                       | 1         | —          | 1  | — | — | 407            | 409          | 816           |
|  | 25 a 29                   | 345          | 488           | 833                       | 3         | —          | 3  | — | — | 348            | 488          | 836           |
|  | 30 a 39                   | 596          | 584           | 1 180                     | 10        | 8          | 18   | — | — | 606            | 592          | 1 198         |
|  | 40 a 49                   | 360          | 399           | 759                       | 44        | 26         | 70   | — | — | 404            | 425          | 829           |
|  | 50 a 59                   | 237          | 206           | 443                       | 42        | 27         | 69   | — | — | 279            | 233          | 512           |
|  | 60 a 69                   | 100          | 123           | 223                       | 14        | 15         | 29   | — | — | 114            | 138          | 252           |
|  | 70 a 79                   | 58           | 55            | 113                       | 11        | 15         | 26   | — | — | 69             | 70           | 139           |
|  | 80 a 89                   | 14           | 22            | 36                        | 2         | —          | 2  | — | — | 16             | 22           | 38            |
| 90 a 99                                    | 1                         | 4            | 5             | 1                         | —         | 1          | —  | — | 2 | 4              | 6            |               |
| 100 e +                                    | —                         | 2            | 2             | —                         | —         | —          | —  | — | — | 2              | 2            |               |
| Idade ignorada<br>Âge inconnu              | —                         | —            | —             | —                         | —         | —          | —  | — | — | —              | —            |               |
| <b>TOTAL GERAL</b><br><b>TOTAL GÉNÉRAL</b> | <b>5 221</b>              | <b>5 464</b> | <b>10 685</b> | <b>128</b>                | <b>91</b> | <b>219</b> | —  | — | — | <b>5 349</b>   | <b>5 555</b> | <b>10 904</b> |

CONVENÇÃO  
CONVENTION

Homens } H  
Hommes }  
Mulheres } M  
Femmes }  
Total } T  
Total }

**População do Município de Itapemirim, Estado do Espírito Santo,  
segundo o sexo, a idade e a nacionalidade**

Population du Municipè de Itapemirim, de l'État de Espírito Santo,  
d'après le sexe, l'âge et la nationalité

| IDADE<br>ÂGE                               | Brazileiros<br>Brésiliens |              |               | Estrangeiros<br>Étrangers |           |           | Nacionalidade<br>ignoiada<br>Nationalité<br>inconnue |          |          | Total<br>Total |              |               |
|--|---------------------------|--------------|---------------|---------------------------|-----------|-----------|--|----------|----------|----------------|--------------|---------------|
|  | H                         | M            | T             | H                         | M         | T         | H  | M        | T        | H              | M            | T             |
|  | Dias<br>Jours             | 17           | 15            | 32                        | —         | —         | —  | —        | —        | —              | 17           | 15            |
| Mezes<br>Mois                              | 201                       | 207          | 408           | —                         | —         | —         | —  | —        | —        | 201            | 207          | 408           |
| Anos<br>Ans                                | 1                         | 172          | 177           | 349                       | —         | —         | —  | —        | —        | 172            | 177          | 349           |
|  | 2                         | 284          | 298           | 582                       | —         | —         | —  | —        | —        | 284            | 298          | 582           |
|  | 3                         | 237          | 283           | 520                       | —         | —         | —  | —        | —        | 237            | 283          | 520           |
|  | 4                         | 305          | 279           | 584                       | —         | —         | —  | —        | —        | 305            | 279          | 584           |
|  | 5                         | 265          | 244           | 509                       | —         | —         | —  | —        | —        | 265            | 244          | 509           |
|  | 6                         | 289          | 248           | 537                       | —         | —         | —  | —        | —        | 289            | 248          | 537           |
|  | 7                         | 279          | 223           | 502                       | —         | —         | —  | —        | —        | 279            | 223          | 502           |
|  | 8                         | 296          | 262           | 558                       | —         | —         | —  | —        | —        | 296            | 262          | 558           |
|  | 9                         | 208          | 197           | 405                       | —         | —         | —  | —        | —        | 208            | 197          | 405           |
|  | 10 a 14                   | 1 069        | 1 071         | 2 140                     | —         | 1         | 1  | —        | —        | 1 069          | 1 072        | 2 141         |
|  | 15 a 20                   | 1 093        | 1 187         | 2 280                     | 5         | —         | 5  | —        | —        | 1 098          | 1 187        | 2 285         |
|  | 21 a 24                   | 556          | 583           | 1 139                     | 3         | —         | 3  | —        | —        | 559            | 583          | 1 142         |
|  | 25 a 29                   | 611          | 641           | 1 252                     | 7         | 5         | 12   | —        | —        | 618            | 646          | 1 264         |
|  | 30 a 39                   | 965          | 880           | 1 845                     | 18        | 5         | 23   | —        | —        | 983            | 885          | 1 868         |
| 40 a 49                                    | 671                       | 562          | 1 233         | 16                        | 3         | 19        | —  | —        | 687      | 565            | 1 252        |               |
| 50 a 59                                    | 365                       | 322          | 687           | 11                        | 9         | 20        | —  | —        | 376      | 331            | 707          |               |
| 60 a 69                                    | 198                       | 176          | 374           | 8                         | 1         | 9         | —  | —        | 206      | 177            | 383          |               |
| 70 a 79                                    | 59                        | 69           | 128           | 2                         | —         | 2         | —  | —        | 61       | 69             | 130          |               |
| 80 a 89                                    | 24                        | 34           | 58            | 1                         | —         | 1         | —  | —        | 25       | 34             | 59           |               |
| 90 a 99                                    | 8                         | 13           | 21            | —                         | 1         | 1         | —  | —        | 8        | 14             | 22           |               |
| 100 e +                                    | —                         | 5            | 5             | —                         | —         | —         | —  | —        | —        | 5              | 5            |               |
| Idade ignorada<br>Âge Inconnu              | 3                         | 4            | 7             | —                         | —         | —         | 3  | 2        | 5        | 6              | 6            | 12            |
| <b>TOTAL GERAL</b><br><b>TOTAL GÉNÉRAL</b> | <b>8 175</b>              | <b>7 980</b> | <b>16 155</b> | <b>71</b>                 | <b>25</b> | <b>96</b> | <b>3</b>   | <b>2</b> | <b>5</b> | <b>8 249</b>   | <b>8 007</b> | <b>16 256</b> |

CONVENÇÃO  
CONVENTION

|                          |
|--------------------------|
| { Homens<br>Hommes } H   |
| { Mulheres<br>Femmes } M |
| { Total<br>Total } T     |

**População do Município de Linhares, Estado do Espírito Santo, segundo o sexo, a idade e a nacionalidade**

Population du Municipè de Linhares, de l'État de Espírito Santo d'après le sexe, l'âge et la nationalité

| IDADE<br>ÂGE                         | Brazileiros<br>Brésiliens |               |               | Estrangeiros<br>Étrangers |            |              | Nacionalidade<br>ignorada<br>Nationalité<br>inconnue |          |           | Total<br>Total |               |               |       |
|--------------------------------------|---------------------------|---------------|---------------|---------------------------|------------|--------------|--|----------|-----------|----------------|---------------|---------------|-------|
|                                      | H                         | M             | T             | H                         | M          | T            | H  | M        | T         | H              | M             | T             |       |
|                                      | Dias<br>Jours             | 23            | 19            | 42                        | —          | —            | —  | —        | —         | —              | 23            | 19            | 42    |
| Mezes<br>Mois                        | 332                       | 352           | 684           | —                         | —          | —            | —  | —        | —         | 332            | 352           | 684           |       |
| 1                                    | 356                       | 327           | 683           | 1                         | —          | 1            | —  | —        | —         | 357            | 327           | 684           |       |
|                                      | 2                         | 426           | 444           | 870                       | —          | —            | —  | 1        | —         | 1              | 427           | 444           | 871   |
|                                      | 3                         | 415           | 404           | 819                       | 1          | 1            | 2  | —        | —         | —              | 416           | 405           | 821   |
|                                      | 4                         | 411           | 402           | 813                       | —          | 1            | 1  | 1        | —         | 1              | 412           | 403           | 815   |
|                                      | 5                         | 382           | 415           | 797                       | 1          | —            | 1  | —        | —         | —              | 383           | 415           | 798   |
|                                      | 6                         | 384           | 391           | 775                       | —          | 1            | 1  | 2        | —         | 2              | 386           | 392           | 778   |
|                                      | 7                         | 359           | 418           | 777                       | 1          | 2            | 3  | —        | —         | —              | 360           | 420           | 780   |
|                                      | 8                         | 334           | 382           | 716                       | 2          | 3            | 5  | —        | —         | —              | 336           | 385           | 721   |
|                                      | 9                         | 275           | 297           | 572                       | 3          | 1            | 4  | —        | —         | —              | 278           | 298           | 576   |
|                                      | 10 a 14                   | 1 422         | 1 367         | 2 789                     | 12         | 24           | 36   | —        | —         | —              | 1 434         | 1 391         | 2 825 |
| Annos<br>Ans                         | 15 a 20                   | 1 463         | 1 434         | 2 897                     | 26         | 12           | 38   | —        | —         | —              | 1 489         | 1 446         | 2 935 |
|                                      | 21 a 24                   | 855           | 790           | 1 645                     | 23         | 14           | 37   | —        | —         | —              | 878           | 804           | 1 682 |
|                                      | 25 a 29                   | 872           | 743           | 1 615                     | 49         | 31           | 80   | —        | 1         | 1              | 921           | 775           | 1 696 |
|                                      | 30 a 39                   | 1 284         | 911           | 2 195                     | 162        | 134          | 296  | 1        | 1         | 2              | 1 447         | 1 046         | 2 493 |
|                                      | 40 a 49                   | 821           | 534           | 1 355                     | 202        | 137          | 339  | —        | 1         | 1              | 1 023         | 672           | 1 695 |
|                                      | 50 a 59                   | 362           | 237           | 599                       | 117        | 104          | 221  | —        | —         | —              | 479           | 341           | 820   |
|                                      | 60 a 69                   | 158           | 101           | 259                       | 77         | 66           | 143  | —        | —         | —              | 235           | 167           | 402   |
|                                      | 70 a 79                   | 55            | 40            | 95                        | 38         | 29           | 67   | —        | —         | —              | 93            | 69            | 162   |
|                                      | 80 a 89                   | 10            | 16            | 26                        | 7          | 6            | 13   | —        | —         | —              | 17            | 22            | 39    |
|                                      | 90 a 99                   | 3             | 2             | 5                         | —          | 1            | 1  | —        | —         | —              | 3             | 3             | 6     |
| 100 e +                              | —                         | 1             | 1             | —                         | —          | —            | —  | —        | —         | —              | 1             | 1             |       |
| Idade ignorada<br>Âge inconnu        | 17                        | 9             | 26            | —                         | 1          | 1            | 8  | 3        | 11        | 25             | 13            | 38            |       |
| <b>TOTAL GERAL<br/>TOTAL GÉNÉRAL</b> | <b>11 019</b>             | <b>10 036</b> | <b>21 055</b> | <b>722</b>                | <b>568</b> | <b>1 290</b> | <b>13</b>  | <b>6</b> | <b>19</b> | <b>11 754</b>  | <b>10 610</b> | <b>22 364</b> |       |

CONVENÇÃO  
CONVENTION

Homens } H  
Hommes }  
Mulheres } M  
Femmes }  
Total } T  
Total }

**População do Município de Nova Almeida, Estado do Espírito Santo, segundo o sexo, a idade e a nacionalidade**

Population du Municipè de Nova Almeida, de l'État de Espírito Santo, d'après le sexe, l'âge et la nationalité

| IDADE<br>ÂGE                         | Brazileiros<br>Brésiliens |              |              | Estrangeiros<br>Étrangers |           |           | Nacionalidade<br>ignorada<br>Nationalité<br>inconnue |          |              | Total<br>Total |              |       |
|--------------------------------------|---------------------------|--------------|--------------|---------------------------|-----------|-----------|--|----------|--------------|----------------|--------------|-------|
|                                      | H                         | M            | T            | H                         | M         | T         | H  | M        | T            | H              | M            | T     |
| Dias<br>Jours                        | 16                        | 14           | 30           | —                         | —         | —         | —  | —        | —            | 16             | 14           | 30    |
| Mezes<br>Mois                        | 110                       | 94           | 204          | —                         | —         | —         | —  | —        | —            | 110            | 94           | 204   |
| Anos<br>Ans                          | 1                         | 100          | 114          | 214                       | —         | —         | —  | —        | —            | 100            | 114          | 214   |
|                                      | 2                         | 142          | 136          | 278                       | —         | —         | —  | —        | —            | 142            | 136          | 278   |
|                                      | 3                         | 121          | 142          | 263                       | —         | —         | —  | —        | —            | 121            | 142          | 263   |
|                                      | 4                         | 146          | 137          | 283                       | —         | —         | —  | —        | —            | 146            | 137          | 283   |
|                                      | 5                         | 144          | 126          | 270                       | —         | —         | —  | —        | —            | 144            | 126          | 270   |
|                                      | 6                         | 134          | 122          | 256                       | —         | —         | —  | —        | —            | 134            | 122          | 256   |
|                                      | 7                         | 109          | 128          | 237                       | —         | —         | —  | —        | —            | 109            | 128          | 237   |
|                                      | 8                         | 158          | 132          | 290                       | —         | —         | —  | —        | —            | 158            | 132          | 290   |
|                                      | 9                         | 90           | 101          | 191                       | —         | —         | —  | —        | —            | 90             | 101          | 191   |
|                                      | 10 a 14                   | 608          | 525          | 1 133                     | —         | —         | —  | —        | —            | 608            | 525          | 1 133 |
| 15 a 20                              | 608                       | 668          | 1 276        | —                         | —         | —         | —  | —        | 608          | 668            | 1 276        |       |
| 21 a 24                              | 254                       | 269          | 523          | —                         | —         | —         | —  | —        | 254          | 269            | 523          |       |
| 25 a 29                              | 304                       | 350          | 654          | 1                         | 2         | 3         | —  | —        | 305          | 352            | 657          |       |
| 30 a 39                              | 464                       | 419          | 883          | 7                         | 3         | 10        | —  | —        | 471          | 422            | 893          |       |
| 40 a 49                              | 363                       | 277          | 640          | 7                         | 5         | 12        | —  | —        | 370          | 282            | 652          |       |
| 50 a 59                              | 145                       | 142          | 287          | 10                        | 2         | 12        | —  | —        | 155          | 144            | 299          |       |
| 60 a 69                              | 88                        | 80           | 168          | 2                         | —         | 2         | —  | —        | 90           | 80             | 170          |       |
| 70 a 79                              | 30                        | 37           | 67           | —                         | 1         | 1         | —  | —        | 30           | 38             | 68           |       |
| 80 a 89                              | 6                         | 9            | 15           | —                         | —         | —         | —  | —        | 6            | 9              | 15           |       |
| 90 a 99                              | 5                         | 2            | 7            | —                         | —         | —         | —  | —        | 5            | 2              | 7            |       |
| 100 e +                              | —                         | —            | —            | —                         | —         | —         | —  | —        | —            | —              | —            |       |
| Idade ignorada<br>Âge inconnu        | 6                         | 2            | 8            | —                         | —         | —         | —  | —        | 6            | 2              | 8            |       |
| <b>TOTAL GERAL<br/>TOTAL GÉNÉRAL</b> | <b>4 151</b>              | <b>4 026</b> | <b>8 177</b> | <b>27</b>                 | <b>13</b> | <b>40</b> | <b>—</b>   | <b>—</b> | <b>4 178</b> | <b>4 039</b>   | <b>8 217</b> |       |

CONVENÇÃO  
CONVENTION

|                    |   |   |
|--------------------|---|---|
| Homens<br>Hommes   | } | H |
| Mulheres<br>Femmes |   |   |
| Total<br>Total     | } | T |

**População do Município de Pão Gigante, Estado do Espírito Santo,  
segundo o sexo, a idade e a nacionalidade**

Population du Municip de Pão Gigante, de l'État de Espírito Santo,  
d'après le sexe, l'âge et la nationalité

| IDADE<br>ÂGE                         | Brasileiros<br>Brésiliens |              |               | Estrangeiros<br>Étrangers |            |              | Nacionalidade<br>ignorada<br>Nationalité<br>inconnue |          |          | Total<br>Total |              |               |
|--------------------------------------|---------------------------|--------------|---------------|---------------------------|------------|--------------|--|----------|----------|----------------|--------------|---------------|
|                                      | H                         | M            | T             | H                         | M          | T            | H  | M        | T        | H              | M            | T             |
|                                      | Dias<br>Jours             | 11           | 9             | 20                        | —          | —            | —  | —        | —        | —              | 11           | 9             |
| Mezes<br>Mois                        | 127                       | 143          | 270           | —                         | —          | —            | —  | —        | —        | 127            | 143          | 270           |
| 1                                    | 154                       | 150          | 304           | —                         | —          | —            | —  | —        | —        | 154            | 150          | 304           |
| 2                                    | 243                       | 242          | 485           | —                         | —          | —            | —  | —        | —        | 243            | 242          | 485           |
| 3                                    | 194                       | 202          | 396           | —                         | —          | —            | —  | —        | —        | 194            | 202          | 396           |
| 4                                    | 216                       | 193          | 409           | —                         | —          | —            | —  | —        | —        | 216            | 193          | 409           |
| 5                                    | 158                       | 198          | 356           | —                         | —          | —            | —  | —        | —        | 158            | 198          | 356           |
| 6                                    | 199                       | 200          | 399           | —                         | —          | —            | —  | —        | —        | 199            | 200          | 399           |
| 7                                    | 162                       | 202          | 364           | —                         | —          | —            | —  | —        | —        | 162            | 202          | 364           |
| 8                                    | 197                       | 203          | 400           | —                         | —          | —            | —  | —        | —        | 197            | 203          | 400           |
| 9                                    | 145                       | 170          | 315           | —                         | —          | —            | —  | —        | —        | 145            | 170          | 315           |
| 10 a 14                              | 707                       | 722          | 1 429         | 2                         | 2          | 4            | —  | 1        | 1        | 709            | 725          | 1 434         |
| Annos<br>Ans                         | 15 a 20                   | 821          | 791           | 1 612                     | 2          | 1            | 3  | —        | —        | 823            | 792          | 1 615         |
| 21 a 24                              | 414                       | 391          | 805           | 7                         | 4          | 11           | —  | —        | —        | 421            | 395          | 816           |
| 25 a 29                              | 439                       | 382          | 821           | 29                        | 30         | 59           | —  | —        | —        | 468            | 412          | 880           |
| 30 a 39                              | 572                       | 419          | 991           | 154                       | 129        | 283          | —  | —        | —        | 726            | 548          | 1 274         |
| 40 a 49                              | 243                       | 189          | 432           | 154                       | 134        | 288          | —  | —        | —        | 397            | 323          | 720           |
| 50 a 59                              | 122                       | 72           | 194           | 129                       | 94         | 223          | —  | —        | —        | 251            | 166          | 417           |
| 60 a 69                              | 36                        | 43           | 79            | 50                        | 55         | 105          | —  | —        | —        | 86             | 98           | 184           |
| 70 a 79                              | 7                         | 21           | 28            | 24                        | 39         | 63           | —  | —        | —        | 31             | 60           | 91            |
| 80 a 89                              | 4                         | 8            | 12            | 10                        | 6          | 16           | —  | —        | —        | 14             | 14           | 28            |
| 90 a 99                              | 2                         | 4            | 6             | —                         | —          | —            | —  | —        | —        | 2              | 4            | 6             |
| 100 e +                              | —                         | —            | —             | —                         | —          | —            | —  | —        | —        | —              | —            | —             |
| Idade ignorada<br>Âge inconnu        | 18                        | 13           | 31            | 1                         | 1          | 2            | 3  | —        | 3        | 22             | 14           | 36            |
| <b>TOTAL GERAL<br/>TOTAL GÉNÉRAL</b> | <b>5 191</b>              | <b>4 967</b> | <b>10 158</b> | <b>562</b>                | <b>495</b> | <b>1 057</b> | <b>3</b>   | <b>1</b> | <b>4</b> | <b>5 756</b>   | <b>5 463</b> | <b>11 219</b> |

CONVENÇÃO } H  
 CONVENTION } H  
 }  
 } M  
 } M  
 }  
 } T  
 } T

**População do Município de Piúma, Estado do Espírito Santo, segundo o sexo, a idade e a nacionalidade**

Population du Municipice de Piúma, de l'État de Espírito Santo, d'après le sexe, l'âge et la nationalité

| IDADE<br>ÂGE                               | Brazileiros<br>Brésiliens |              |              | Estrangeiros<br>Étrangers |            |            | Nacionalidade<br>ignorada<br>Nationalité<br>inconnue |          |          | Total<br>Total |              |               |       |
|--|---------------------------|--------------|--------------|---------------------------|------------|------------|--|----------|----------|----------------|--------------|---------------|-------|
|  | H                         | M            | T            | H                         | M          | T          | H  | M        | T        | H              | M            | T             |       |
| Dias<br>Jours                              | 12                        | 7            | 19           | —                         | —          | —          | —  | —        | —        | 12             | 7            | 19            |       |
| Mezes<br>Mois                              | 117                       | 121          | 238          | —                         | —          | —          | —  | —        | —        | 117            | 121          | 238           |       |
| Anos<br>Ans                                | 1                         | 160          | 161          | 321                       | —          | —          | —  | —        | —        | 160            | 161          | 321           |       |
|  | 2                         | 228          | 207          | 435                       | —          | —          | —  | —        | —        | 228            | 207          | 435           |       |
|  | 3                         | 203          | 195          | 398                       | —          | —          | —  | —        | —        | 203            | 195          | 398           |       |
|  | 4                         | 186          | 189          | 375                       | —          | —          | —  | —        | —        | 186            | 189          | 375           |       |
|  | 5                         | 185          | 173          | 358                       | —          | —          | —  | —        | —        | 185            | 173          | 358           |       |
|  | 6                         | 156          | 166          | 322                       | 1          | —          | 1  | —        | —        | 157            | 166          | 323           |       |
|  | 7                         | 174          | 190          | 364                       | —          | —          | —  | —        | —        | 174            | 190          | 364           |       |
|  | 8                         | 154          | 179          | 333                       | 2          | —          | 2  | —        | —        | 156            | 179          | 335           |       |
|  | 9                         | 141          | 165          | 306                       | —          | —          | —  | —        | —        | 141            | 165          | 306           |       |
|  | 10 a 14                   | 710          | 737          | 1 447                     | 2          | 2          | 4  | 1        | —        | 1              | 713          | 739           | 1 452 |
|  | 15 a 20                   | 690          | 803          | 1 493                     | 11         | 3          | 14   | —        | —        | —              | 701          | 806           | 1 507 |
|  | 21 a 24                   | 324          | 425          | 749                       | 6          | —          | 6  | —        | —        | —              | 330          | 425           | 755   |
|  | 25 a 29                   | 355          | 397          | 752                       | 16         | 16         | 32   | —        | —        | —              | 371          | 413           | 784   |
|  | 30 a 39                   | 517          | 496          | 1 013                     | 85         | 54         | 139  | —        | —        | —              | 602          | 550           | 1 152 |
|  | 40 a 49                   | 320          | 241          | 561                       | 82         | 56         | 138  | —        | —        | —              | 402          | 297           | 699   |
|  | 50 a 59                   | 117          | 108          | 225                       | 74         | 67         | 141  | —        | —        | —              | 191          | 175           | 366   |
| 60 a 69                                    | 52                        | 57           | 109          | 47                        | 40         | 87         | —  | —        | —        | 99             | 97           | 196           |       |
| 70 a 79                                    | 15                        | 31           | 46           | 18                        | 16         | 34         | —  | —        | —        | 33             | 47           | 80            |       |
| 80 a 89                                    | 5                         | 8            | 13           | 2                         | 6          | 8          | —  | —        | —        | 7              | 14           | 21            |       |
| 90 a 99                                    | —                         | —            | —            | —                         | —          | —          | —  | —        | —        | —              | —            | —             |       |
| 100 e +                                    | —                         | —            | —            | —                         | —          | —          | —  | —        | —        | —              | —            | —             |       |
| Idade ignorada<br>Âge inconnu              | 4                         | —            | 4            | —                         | —          | —          | 1  | —        | 1        | 5              | —            | 5             |       |
| <b>TOTAL GERAL</b><br><b>TOTAL GÉNÉRAL</b> | <b>4 825</b>              | <b>5 056</b> | <b>9 881</b> | <b>346</b>                | <b>260</b> | <b>606</b> | <b>2</b>   | <b>—</b> | <b>2</b> | <b>5 173</b>   | <b>5 316</b> | <b>10 489</b> |       |

CONVENÇÃO  
CONVENTION

Homens  
Hommes } H

Mulheres  
Femmes } M

Total  
Total } T

População do Município de Ponte de Itabapoana, Estado do Espírito Santo,  
segundo o sexo, a idade e a nacionalidade

Population du Municipie de Ponte de Itabapoana, de l'État de Espírito Santo,  
d'après le sexe, l'âge et la nationalité

| IDADE<br>ÂGE                               | Brasileiros<br>Brésiliens |              |              | Estrangeiros<br>Étrangers |           |           | Nacionalidade<br>Ignorada<br>Nationalité<br>Inconnue |          |          | Total<br>Total |              |              |
|--|---------------------------|--------------|--------------|---------------------------|-----------|-----------|--|----------|----------|----------------|--------------|--------------|
|  | H                         | M            | T            | H                         | M         | T         | H  | M        | T        | H              | M            | T            |
| Dias<br>Jours                              | 1                         | —            | 1            | —                         | —         | —         | —  | —        | —        | 1              | —            | 1            |
| Mezes<br>Mois                              | 64                        | 40           | 104          | —                         | —         | —         | —  | —        | —        | 64             | 40           | 104          |
| 1  | 43                        | 41           | 84           | —                         | —         | —         | —  | —        | —        | 43             | 41           | 84           |
| 2  | 53                        | 48           | 101          | —                         | —         | —         | —  | —        | —        | 53             | 48           | 101          |
| 3  | 48                        | 62           | 110          | —                         | —         | —         | —  | —        | —        | 48             | 62           | 110          |
| 4  | 44                        | 51           | 95           | —                         | —         | —         | —  | —        | —        | 44             | 51           | 95           |
| 5  | 37                        | 50           | 87           | —                         | —         | —         | —  | —        | —        | 37             | 50           | 87           |
| 6  | 48                        | 55           | 103          | —                         | 1         | 1         | —  | —        | —        | 48             | 56           | 104          |
| 7  | 54                        | 43           | 97           | —                         | —         | —         | —  | —        | —        | 54             | 43           | 97           |
| 8  | 40                        | 56           | 96           | —                         | —         | —         | —  | —        | —        | 40             | 56           | 96           |
| 9  | 45                        | 39           | 84           | —                         | —         | —         | —  | —        | —        | 45             | 39           | 84           |
| 10 a 14                                    | 180                       | 201          | 381          | —                         | —         | —         | —  | —        | —        | 180            | 201          | 381          |
| Annos<br>Ans                               | 15 a 20                   | 201          | 242          | 443                       | 2         | 1         | 3  | —        | —        | 203            | 243          | 446          |
| 21 a 24                                    | 106                       | 118          | 224          | 3                         | 3         | 6         | —  | —        | —        | 109            | 121          | 230          |
| 25 a 29                                    | 143                       | 102          | 245          | 7                         | 1         | 8         | —  | —        | —        | 150            | 103          | 253          |
| 30 a 39                                    | 198                       | 149          | 347          | 5                         | 5         | 10        | —  | —        | —        | 203            | 154          | 357          |
| 40 a 49                                    | 132                       | 94           | 226          | 7                         | 9         | 16        | —  | —        | —        | 139            | 103          | 242          |
| 50 a 59                                    | 70                        | 56           | 126          | 7                         | 7         | 14        | —  | —        | —        | 77             | 63           | 140          |
| 60 a 69                                    | 34                        | 32           | 66           | 5                         | 1         | 6         | —  | —        | —        | 39             | 33           | 72           |
| 70 a 79                                    | 14                        | 11           | 25           | 1                         | 1         | 2         | —  | —        | —        | 15             | 12           | 27           |
| 80 a 89                                    | 3                         | 5            | 8            | —                         | —         | —         | —  | —        | —        | 3              | 5            | 8            |
| 90 a 99                                    | 2                         | 3            | 5            | —                         | —         | —         | —  | —        | —        | 2              | 3            | 5            |
| 100 e +                                    | —                         | —            | —            | 1                         | —         | 1         | —  | —        | —        | 1              | —            | 1            |
| Idade ignorada<br>Âge inconnu              | 1                         | 4            | 5            | 1                         | —         | 1         | —  | —        | —        | 2              | 4            | 6            |
| <b>TOTAL GERAL</b><br><b>TOTAL GÉNÉRAL</b> | <b>1 561</b>              | <b>1 502</b> | <b>3 063</b> | <b>39</b>                 | <b>29</b> | <b>68</b> | <b>—</b>   | <b>—</b> | <b>—</b> | <b>1 600</b>   | <b>1 531</b> | <b>3 131</b> |



CONVENÇÃO  
CONVENTION

{ Homens } H  
{ Hommes }  
{ Mulheres } M  
{ Femmes }  
{ Total } T  
{ Total }

**População do Município de Riacho, Estado do Espírito Santo, segundo o sexo, a idade e a nacionalidade**

Population du Municipie de Riacho, de l'État de Espírito Santo, d'après le sexe, l'âge et la nationalité

| IDADE<br>Âge                               | Brazileiros<br>Brésiliens |              |              | Estrangeiros<br>Étrangers |           |            | Nacionalidade<br>ignorada<br>Nationalité<br>inconnue |          |          | Total<br>Total |              |              |
|--|---------------------------|--------------|--------------|---------------------------|-----------|------------|--|----------|----------|----------------|--------------|--------------|
|  | H                         | M            | T            | H                         | M         | T          | H  | M        | T        | H              | M            | T            |
| Dias<br>Jours                              | 9                         | 13           | 22           | —                         | —         | —          | —  | —        | —        | 9              | 13           | 22           |
| Mezes<br>Mois                              | 99                        | 80           | 179          | —                         | —         | —          | —  | —        | —        | 99             | 80           | 179          |
| Anos<br>Ans                                | 1                         | 97           | 91           | 188                       | —         | 1          | 1  | —        | —        | 97             | 92           | 189          |
|  | 2                         | 141          | 161          | 302                       | 2         | 1          | 3  | —        | —        | 143            | 162          | 305          |
|  | 3                         | 109          | 110          | 219                       | 2         | —          | 2  | —        | —        | 111            | 110          | 221          |
|  | 4                         | 131          | 142          | 273                       | 2         | —          | 2  | —        | —        | 133            | 142          | 275          |
|  | 5                         | 99           | 108          | 207                       | 1         | 1          | 2  | —        | —        | 100            | 109          | 209          |
|  | 6                         | 122          | 122          | 244                       | —         | 1          | 1  | —        | —        | 122            | 123          | 245          |
|  | 7                         | 92           | 108          | 200                       | —         | 1          | 1  | —        | —        | 92             | 109          | 201          |
|  | 8                         | 126          | 125          | 251                       | 1         | 2          | 3  | —        | —        | 127            | 127          | 254          |
|  | 9                         | 91           | 81           | 172                       | —         | —          | —  | —        | —        | 91             | 81           | 172          |
|  | 10 a 14                   | 448          | 465          | 913                       | 4         | 1          | 5  | —        | —        | 452            | 466          | 918          |
| 15 a 20                                    | 401                       | 477          | 878          | 3                         | 7         | 10         | —  | —        | 404      | 484            | 888          |              |
| 21 a 24                                    | 197                       | 192          | 389          | —                         | 1         | 1          | —  | —        | 197      | 193            | 390          |              |
| 25 a 29                                    | 205                       | 260          | 465          | 13                        | 11        | 24         | —  | —        | 218      | 271            | 489          |              |
| 30 a 39                                    | 336                       | 271          | 607          | 23                        | 17        | 40         | —  | —        | 359      | 288            | 647          |              |
| 40 a 49                                    | 217                       | 130          | 347          | 33                        | 18        | 51         | —  | —        | 250      | 148            | 398          |              |
| 50 a 59                                    | 94                        | 85           | 179          | 10                        | 11        | 21         | —  | —        | 104      | 96             | 200          |              |
| 60 a 69                                    | 58                        | 60           | 118          | 8                         | 6         | 14         | —  | —        | 66       | 66             | 132          |              |
| 70 a 79                                    | 18                        | 10           | 28           | 2                         | 1         | 3          | —  | —        | 20       | 11             | 31           |              |
| 80 a 89                                    | 3                         | 4            | 7            | 1                         | —         | 1          | —  | —        | 4        | 4              | 8            |              |
| 90 a 99                                    | 3                         | 3            | 6            | 1                         | —         | 1          | —  | —        | 4        | 3              | 7            |              |
| 100 e +                                    | —                         | 1            | 1            | —                         | —         | —          | —  | —        | —        | 1              | 1            |              |
| Idade ignorada<br>Âge inconnu              | 4                         | 5            | 9            | 1                         | —         | 1          | —  | —        | 5        | 5              | 10           |              |
| <b>TOTAL GERAL</b><br><b>TOTAL GÉNÉRAL</b> | <b>3 100</b>              | <b>3 104</b> | <b>6 204</b> | <b>107</b>                | <b>80</b> | <b>187</b> | <b>—</b>   | <b>—</b> | <b>—</b> | <b>3 207</b>   | <b>3 184</b> | <b>6 391</b> |

CONVENÇÃO  
CONVENTION

{ Homens  
Hommes } H

{ Mulheres  
Femmes } M

{ Total  
Total } T

População do Município de Rio Novo, Estado do Espírito Santo, segundo o  
sexo, a idade e a nacionalidade

Population du Municipie de Rio Novo, de l'État de Espírito Santo, d'après  
le sexe, l'âge et la nationalité

| IDADE<br>ÂGE                               | Brazileiros<br>Brésiliens |              |              | Estrangeiros<br>Étrangers |            |            | Nacionalidade<br>ignorada<br>Nationalité<br>inconnue |          |           | Total<br>Total |              |              |
|--|---------------------------|--------------|--------------|---------------------------|------------|------------|--|----------|-----------|----------------|--------------|--------------|
|  | H                         | M            | T            | H                         | M          | T          | H  | M        | T         | H              | M            | T            |
| Dias<br>Jours                              | 7                         | 11           | 18           | —                         | —          | —          | —  | —        | —         | 7              | 11           | 18           |
| Mezes<br>Mois                              | 112                       | 92           | 204          | —                         | —          | —          | —  | —        | —         | 112            | 92           | 204          |
| Annos<br>Ans                               | 1                         | 125          | 118          | 243                       | —          | —          | —  | —        | —         | 125            | 118          | 243          |
|  | 2                         | 162          | 138          | 300                       | —          | —          | —  | —        | —         | 162            | 138          | 300          |
|  | 3                         | 130          | 140          | 270                       | —          | —          | —  | —        | —         | 130            | 140          | 270          |
|  | 4                         | 146          | 113          | 259                       | —          | —          | —  | —        | —         | 146            | 113          | 259          |
|  | 5                         | 134          | 126          | 260                       | —          | —          | —  | —        | —         | 134            | 126          | 260          |
|  | 6                         | 122          | 83           | 205                       | —          | —          | —  | —        | —         | 122            | 83           | 205          |
|  | 7                         | 124          | 106          | 230                       | —          | —          | —  | —        | —         | 124            | 106          | 230          |
|  | 8                         | 113          | 101          | 214                       | —          | —          | —  | —        | —         | 113            | 101          | 214          |
|  | 9                         | 95           | 82           | 177                       | —          | —          | —  | —        | —         | 95             | 82           | 177          |
|  | 10 a 14                   | 505          | 479          | 984                       | —          | 1          | 1  | —        | —         | 505            | 480          | 985          |
|  | 15 a 20                   | 511          | 533          | 1 044                     | 5          | 2          | 7  | —        | —         | 516            | 535          | 1 051        |
|  | 21 a 24                   | 289          | 313          | 602                       | 5          | 4          | 9  | —        | —         | 294            | 317          | 611          |
|  | 25 a 29                   | 308          | 265          | 573                       | 13         | 7          | 20   | —        | —         | 321            | 272          | 593          |
|  | 30 a 39                   | 342          | 299          | 641                       | 31         | 29         | 60   | —        | —         | 373            | 328          | 701          |
|  | 40 a 49                   | 232          | 215          | 447                       | 63         | 42         | 105  | —        | —         | 295            | 257          | 552          |
|  | 50 a 59                   | 109          | 74           | 183                       | 47         | 46         | 93   | —        | —         | 156            | 120          | 276          |
|  | 60 a 69                   | 41           | 54           | 95                        | 26         | 34         | 60   | —        | —         | 67             | 88           | 155          |
|  | 70 a 79                   | 23           | 20           | 43                        | 19         | 25         | 44   | —        | —         | 42             | 45           | 87           |
|  | 80 a 89                   | 8            | 3            | 11                        | 5          | 3          | 8  | —        | —         | 13             | 6            | 19           |
| 90 a 99                                    | 1                         | 6            | 7            | 2                         | 1          | 3          | —  | —        | 3         | 7              | 10           |              |
| 100 e +                                    | 1                         | 1            | 2            | —                         | —          | —          | —  | —        | 1         | 1              | 2            |              |
| Idade ignorada<br>Âge inconnu              | 21                        | 13           | 34           | —                         | —          | —          | 6  | 4        | 10        | 27             | 17           | 44           |
| <b>TOTAL GERAL</b><br><b>TOTAL GÉNÉRAL</b> | <b>3 661</b>              | <b>3 385</b> | <b>7 046</b> | <b>216</b>                | <b>194</b> | <b>410</b> | <b>6</b>   | <b>4</b> | <b>10</b> | <b>3 883</b>   | <b>3 583</b> | <b>7 466</b> |

CONVENÇÃO  
CONVENTION

{ Homens } H  
{ Mulheres } M  
{ Femmes }  
{ Total } T  
{ Total }

**População do Município de Rio Pardo, Estado do Espírito Santo, segundo o sexo, a idade e a nacionalidade**

Population du Municipe de Rio Pardo, de l'État de Espírito Santo, d'après le sexe, l'âge et la nationalité

| IDADE<br>ÂGE                               | Brazileiros<br>Brésiliens |              |               | Estrangeiros<br>Étrangers |           |           | Nacionalidade<br>ignorada<br>Nationalité<br>inconnue |           |           | Total<br>Total |              |               |       |
|--|---------------------------|--------------|---------------|---------------------------|-----------|-----------|--|-----------|-----------|----------------|--------------|---------------|-------|
|  | H                         | M            | T             | H                         | M         | T         | H  | M         | T         | H              | M            | T             |       |
| Dias<br>Jours                              | 7                         | 6            | 13            | —                         | —         | —         | —  | —         | —         | 7              | 6            | 13            |       |
| Mezcs<br>Mois                              | 176                       | 131          | 307           | —                         | —         | —         | —  | —         | —         | 176            | 131          | 307           |       |
| Annos<br>Ans                               | 1                         | 167          | 136           | 303                       | 1         | —         | 1  | 2         | —         | 2              | 170          | 136           | 306   |
|  | 2                         | 210          | 212           | 422                       | 1         | —         | 1  | —         | 1         | 1              | 211          | 213           | 424   |
|  | 3                         | 218          | 194           | 412                       | —         | —         | —  | 1         | 1         | 2              | 219          | 195           | 414   |
|  | 4                         | 194          | 194           | 388                       | 1         | —         | 1  | —         | —         | —              | 195          | 194           | 389   |
|  | 5                         | 191          | 169           | 360                       | 1         | —         | 1  | 1         | —         | 1              | 193          | 169           | 362   |
|  | 6                         | 202          | 186           | 388                       | —         | —         | —  | —         | —         | —              | 202          | 186           | 388   |
|  | 7                         | 175          | 181           | 356                       | 1         | —         | 1  | —         | 1         | 1              | 176          | 182           | 358   |
|  | 8                         | 199          | 173           | 377                       | —         | 1         | 1  | —         | —         | —              | 199          | 179           | 378   |
|  | 9                         | 143          | 132           | 275                       | —         | —         | —  | —         | 1         | 1              | 143          | 133           | 276   |
|  | 10 a 14                   | 757          | 726           | 1 483                     | —         | —         | —  | —         | —         | —              | 757          | 726           | 1 483 |
|  | 15 a 20                   | 620          | 750           | 1 370                     | —         | —         | —  | 1         | —         | 1              | 621          | 750           | 1 371 |
|  | 21 a 24                   | 341          | 338           | 679                       | 5         | —         | 5  | —         | —         | —              | 346          | 338           | 684   |
|  | 25 a 29                   | 424          | 370           | 794                       | —         | 3         | 3  | —         | —         | —              | 424          | 373           | 797   |
| 30 a 39                                    | 649                       | 495          | 1 144         | 11                        | 3         | 14        | 1  | 2         | 3         | 661            | 500          | 1 161         |       |
| 40 a 49                                    | 422                       | 282          | 704           | 12                        | 3         | 15        | —  | —         | —         | 434            | 285          | 719           |       |
| 50 a 59                                    | 234                       | 138          | 372           | 9                         | 5         | 14        | —  | —         | —         | 243            | 143          | 386           |       |
| 60 a 69                                    | 126                       | 91           | 217           | 2                         | 1         | 3         | —  | 1         | 1         | 128            | 93           | 221           |       |
| 70 a 79                                    | 47                        | 28           | 75            | 1                         | —         | 1         | —  | —         | —         | 48             | 28           | 76            |       |
| 80 a 89                                    | 9                         | 9            | 18            | —                         | —         | —         | —  | —         | —         | 9              | 9            | 18            |       |
| 90 a 99                                    | 4                         | 4            | 8             | —                         | —         | —         | —  | —         | —         | 4              | 4            | 8             |       |
| 100 e +                                    | —                         | 2            | 2             | —                         | 1         | 1         | —  | —         | —         | —              | 3            | 3             |       |
| Idade ignoiada<br>Âge inconnu              | 5                         | 6            | 11            | —                         | —         | —         | 6  | 5         | 11        | 11             | 11           | 22            |       |
| <b>TOTAL GERAL</b><br><b>TOTAL GÉNÉRAL</b> | <b>5 520</b>              | <b>4 958</b> | <b>10 478</b> | <b>45</b>                 | <b>17</b> | <b>62</b> | <b>12</b>  | <b>12</b> | <b>24</b> | <b>5 577</b>   | <b>4 987</b> | <b>10 564</b> |       |

CONVENÇÃO  
CONVENTION

Homens  
Hommes } H

Mulheres  
Femmes } M

Total  
Total } T

População do Município de Santa Cruz, Estado do Espírito Santo, segundo o  
sexo, a idade e a nacionalidade

Population du Municipie de Santa Cruz, de l'État de Espírito Santo, d'après  
le sexe, l'âge et la nationalité

| IDADE<br>Âge                               | Brasileiros<br>Brésiliens |              |              | Estrangeiros<br>Étrangers |           |           | Nacionalidade<br>ignorada<br>Nationalité<br>inconnue |          |           | Total<br>Total |              |              |
|--|---------------------------|--------------|--------------|---------------------------|-----------|-----------|--|----------|-----------|----------------|--------------|--------------|
|  | H                         | M            | T            | H                         | M         | T         | H  | M        | T         | H              | M            | T            |
| Dias<br>Jours                              | 5                         | 1            | 6            | —                         | —         | —         | —  | —        | —         | 5              | 1            | 6            |
| Mezes<br>Mois                              | 106                       | 90           | 196          | —                         | —         | —         | —  | —        | —         | 106            | 90           | 196          |
| 1  | 89                        | 119          | 208          | —                         | —         | —         | —  | —        | —         | 89             | 119          | 208          |
| 2  | 124                       | 120          | 244          | —                         | —         | —         | —  | —        | —         | 124            | 120          | 244          |
| 3  | 140                       | 121          | 261          | —                         | —         | —         | —  | 1        | 1         | 140            | 122          | 262          |
| 4  | 132                       | 128          | 260          | —                         | —         | —         | —  | —        | —         | 132            | 128          | 260          |
| 5  | 110                       | 146          | 256          | —                         | —         | —         | —  | 1        | 1         | 111            | 146          | 257          |
| 6  | 130                       | 126          | 256          | —                         | —         | —         | —  | 1        | 1         | 131            | 126          | 257          |
| 7  | 110                       | 124          | 234          | —                         | —         | —         | —  | 1        | 1         | 110            | 125          | 235          |
| 8  | 125                       | 128          | 253          | —                         | —         | —         | —  | —        | —         | 125            | 128          | 253          |
| 9  | 102                       | 108          | 210          | —                         | —         | —         | —  | 1        | 1         | 103            | 108          | 211          |
| 10 a 14                                    | 497                       | 487          | 984          | —                         | —         | —         | —  | 1        | 1         | 497            | 488          | 985          |
| 15 a 20                                    | 500                       | 581          | 1 081        | 1                         | —         | 1         | 3  | 1        | 4         | 504            | 582          | 1 086        |
| 21 a 24                                    | 197                       | 256          | 453          | —                         | 1         | 1         | 1  | 1        | 2         | 198            | 258          | 456          |
| 25 a 29                                    | 289                       | 268          | 557          | 3                         | 3         | 6         | —  | —        | —         | 292            | 271          | 563          |
| 30 a 39                                    | 394                       | 358          | 752          | 8                         | 1         | 9         | —  | —        | —         | 402            | 359          | 761          |
| 40 a 49                                    | 282                       | 218          | 500          | 10                        | 12        | 22        | —  | 1        | 1         | 292            | 231          | 523          |
| 50 a 59                                    | 169                       | 134          | 303          | 18                        | 10        | 28        | 1  | —        | 1         | 188            | 144          | 332          |
| 60 a 69                                    | 90                        | 83           | 173          | 5                         | 9         | 14        | —  | —        | —         | 95             | 92           | 187          |
| 70 a 79                                    | 23                        | 25           | 48           | 5                         | —         | 5         | —  | —        | —         | 28             | 25           | 53           |
| 80 a 89                                    | 11                        | 8            | 19           | 1                         | 1         | 2         | —  | —        | —         | 12             | 9            | 21           |
| 90 a 99                                    | 2                         | 4            | 6            | —                         | —         | —         | —  | —        | —         | 2              | 4            | 6            |
| 100 e +                                    | —                         | —            | —            | —                         | —         | —         | —  | —        | —         | —              | —            | —            |
| Idade ignorada<br>Âge Inconnu              | 4                         | 2            | 6            | —                         | —         | —         | 1  | 3        | 4         | 5              | 5            | 10           |
| <b>TOTAL GERAL</b><br><b>TOTAL GÉNÉRAL</b> | <b>3 631</b>              | <b>3 635</b> | <b>7 266</b> | <b>51</b>                 | <b>37</b> | <b>88</b> | <b>9</b>   | <b>9</b> | <b>18</b> | <b>3 691</b>   | <b>3 681</b> | <b>7 372</b> |

CONVENÇÃO  
CONVENTION

{ Homens  
Hommes } H  
{ Mulheres  
Femmes } M  
{ Total  
Total } T

População do Município de Santa Izabel, Estado do Espírito Santo,  
segundo o sexo, a idade e a nacionalidade

Population du Muncipe de Santa Izabel, de l'État de Espírito Santo, d'après  
le sexe, l'âge et la nationalité

| IDADE<br>ÂGE                               | Brasileiros<br>Brésiliens |              |               | Estrangeiros<br>Étrangers |            |            | Nacionalidade<br>ignorada<br>Nationalité<br>inconnue |   |   | Total<br>Total |              |               |
|--|---------------------------|--------------|---------------|---------------------------|------------|------------|--|---|---|----------------|--------------|---------------|
|  | H                         | M            | T             | H                         | M          | T          | H  | M | T | H              | M            | T             |
|  | Dias<br>Jours             | 13           | 14            | 27                        | —          | —          | —  | — | — | —              | 13           | 14            |
| Mezes<br>Mois                              | 240                       | 203          | 443           | —                         | —          | —          | —  | — | — | 240            | 203          | 443           |
| Anos<br>Ans                                | 1                         | 234          | 218           | 452                       | —          | —          | —  | — | — | 234            | 218          | 452           |
|  | 2                         | 259          | 275           | 534                       | —          | —          | —  | — | — | 259            | 275          | 534           |
|  | 3                         | 308          | 246           | 554                       | —          | —          | —  | — | — | 308            | 246          | 554           |
|  | 4                         | 265          | 257           | 522                       | —          | —          | —  | — | — | 265            | 257          | 522           |
|  | 5                         | 243          | 254           | 497                       | —          | —          | —  | — | — | 243            | 254          | 497           |
|  | 6                         | 256          | 227           | 483                       | —          | —          | —  | — | — | 256            | 227          | 483           |
|  | 7                         | 256          | 222           | 478                       | —          | —          | —  | — | — | 256            | 222          | 478           |
|  | 8                         | 253          | 224           | 477                       | —          | —          | —  | — | — | 253            | 224          | 477           |
|  | 9                         | 211          | 188           | 399                       | —          | —          | —  | — | — | 211            | 188          | 399           |
|  | 10 a 14                   | 980          | 901           | 1 881                     | 1          | 1          | 2  | — | — | —              | 981          | 902           |
| 15 a 20                                    | 1 000                     | 978          | 1 978         | 2                         | 3          | 5          | —  | — | — | 1 002          | 981          | 1 983         |
| 21 a 24                                    | 546                       | 580          | 1 126         | 5                         | 1          | 6          | —  | — | — | 551            | 581          | 1 132         |
| 25 a 29                                    | 530                       | 558          | 1 088         | 8                         | 9          | 17         | —  | — | — | 538            | 567          | 1 105         |
| 30 a 39                                    | 738                       | 652          | 1 440         | 44                        | 32         | 76         | —  | — | — | 832            | 684          | 1 516         |
| 40 a 49                                    | 550                       | 427          | 977           | 60                        | 46         | 106        | —  | — | — | 610            | 473          | 1 083         |
| 50 a 59                                    | 250                       | 193          | 443           | 65                        | 68         | 133        | —  | — | — | 315            | 261          | 576           |
| 60 a 69                                    | 105                       | 98           | 203           | 68                        | 59         | 127        | —  | — | — | 173            | 157          | 330           |
| 70 a 79                                    | 36                        | 32           | 68            | 25                        | 59         | 84         | —  | — | — | 61             | 91           | 152           |
| 80 a 89                                    | 9                         | 10           | 19            | 18                        | 11         | 29         | —  | — | — | 27             | 21           | 48            |
| 90 a 99                                    | 1                         | 2            | 3             | 2                         | —          | —          | 2  | — | — | 3              | 2            | 5             |
| 100 e +                                    | 1                         | 1            | 2             | —                         | —          | —          | —  | — | — | 1              | 1            | 2             |
| Idade ignorada<br>Âge inconnu              | 5                         | 9            | 14            | 1                         | —          | —          | 1  | — | — | 6              | 9            | 15            |
| <b>TOTAL GERAL</b><br><b>TOTAL GÉNÉRAL</b> | <b>7 339</b>              | <b>6 769</b> | <b>14 108</b> | <b>299</b>                | <b>289</b> | <b>588</b> | —  | — | — | <b>7 638</b>   | <b>7 058</b> | <b>14 696</b> |

CONVENÇÃO  
CONVENTION

Homens } H  
Hommes }  
Mulheres } M  
Femmes }  
Total } T  
Total }

População do Município de Santa Leopoldina (Cachoeiro de), Estado do Espírito Santo, segundo o sexo, a idade e a nacionalidade

Population du Municipie de Santa Leopoldina (Cachoeiro de), de l'État de Espírito Santo, d'après le sexe, l'âge et la nationalité

| IDADE<br>ÂGE                               | Brazileiros<br>Brésiliens |              |               | Estrangeiros<br>Étrangers |            |            | Nacionalidade<br>ignorada<br>Nationalité<br>inconnue |          |           | Total<br>Total |              |               |
|--|---------------------------|--------------|---------------|---------------------------|------------|------------|--|----------|-----------|----------------|--------------|---------------|
|  | H                         | M            | T             | H                         | M          | T          | H  | M        | T         | H              | M            | T             |
|  | Dias<br>Jours             | 13           | 11            | 24                        | —          | —          | —  | —        | —         | —              | 13           | 11            |
| Mezes<br>Mois                              | 264                       | 233          | 497           | —                         | —          | —          | —  | —        | —         | 264            | 233          | 497           |
| 1  | 257                       | 244          | 501           | —                         | —          | —          | —  | —        | —         | 257            | 244          | 501           |
| 2  | 318                       | 330          | 648           | —                         | 2          | 2          | —  | —        | —         | 318            | 332          | 650           |
| 3  | 305                       | 270          | 575           | 1                         | —          | 1          | —  | —        | —         | 306            | 270          | 576           |
| 4  | 310                       | 294          | 604           | 1                         | 1          | 2          | —  | —        | —         | 311            | 295          | 606           |
| 5  | 276                       | 276          | 552           | —                         | —          | —          | —  | —        | —         | 276            | 276          | 552           |
| 6  | 292                       | 306          | 598           | 2                         | 1          | 3          | —  | —        | —         | 294            | 307          | 601           |
| 7  | 269                       | 264          | 533           | 1                         | —          | 1          | —  | —        | —         | 270            | 264          | 534           |
| 8  | 318                       | 303          | 621           | —                         | 2          | 2          | —  | —        | —         | 318            | 305          | 623           |
| 9  | 224                       | 228          | 452           | —                         | —          | —          | —  | —        | —         | 224            | 228          | 452           |
| 10 a 14                                    | 1 103                     | 1 134        | 2 237         | 1                         | 1          | 2          | —  | —        | —         | 1 104          | 1 135        | 2 239         |
| Annos<br>Ans                               | 15 a 20                   | 1 055        | 1 344         | 2 399                     | 2          | 2          | 4  | —        | —         | 1 057          | 1 346        | 2 403         |
| 21 a 24                                    | 605                       | 748          | 1 353         | 6                         | —          | 6          | —  | —        | —         | 611            | 748          | 1 359         |
| 25 a 29                                    | 688                       | 701          | 1 389         | 16                        | 10         | 26         | —  | —        | —         | 704            | 711          | 1 415         |
| 30 a 39                                    | 983                       | 878          | 1 861         | 41                        | 22         | 63         | —  | —        | —         | 1 024          | 900          | 1 924         |
| 40 a 49                                    | 835                       | 648          | 1 483         | 50                        | 32         | 82         | 1  | —        | 1         | 886            | 680          | 1 566         |
| 50 a 59                                    | 348                       | 335          | 683           | 101                       | 72         | 173        | 1  | —        | 1         | 450            | 407          | 857           |
| 60 a 69                                    | 129                       | 132          | 261           | 62                        | 79         | 141        | 1  | —        | 1         | 192            | 211          | 403           |
| 70 a 79                                    | 46                        | 73           | 119           | 61                        | 64         | 125        | —  | —        | —         | 107            | 137          | 244           |
| 80 a 89                                    | 17                        | 20           | 37            | 6                         | 16         | 22         | —  | —        | —         | 23             | 36           | 59            |
| 90 a 99                                    | 4                         | 6            | 10            | —                         | —          | —          | —  | —        | —         | 4              | 6            | 10            |
| 100 e +                                    | 1                         | 1            | 2             | —                         | —          | —          | —  | —        | —         | 1              | 1            | 2             |
| Idade ignorada<br>Âge inconnu              | 13                        | 10           | 23            | 1                         | —          | 1          | 7  | 8        | 15        | 21             | 18           | 39            |
| <b>TOTAL GERAL</b><br><b>TOTAL GÉNÉRAL</b> | <b>8 673</b>              | <b>8 789</b> | <b>17 462</b> | <b>352</b>                | <b>304</b> | <b>656</b> | <b>10</b>  | <b>8</b> | <b>18</b> | <b>9 035</b>   | <b>9 101</b> | <b>18 136</b> |

CONVENÇÃO }  
 HOMENS } H  
 CONVENTION }  
 MULHERES } M  
 }  
 Total }  
 Total } T

**População do Município de Santa Thereza, Estado do Espírito Santo, segundo o sexo, a idade e a nacionalidade**

Population du Municipie de Santa Thereza, de l'État de Espírito Santo, d'après le sexe, l'âge et la nationalité

| IDADE<br>ÂGE                         | Brasileiros<br>Brésiliens |              |               | Estrangeiros<br>Étrangers |            |              | Nacionalidade<br>ignorada<br>Nationalité<br>inconnue |          |          | Total<br>Total |              |               |
|--------------------------------------|---------------------------|--------------|---------------|---------------------------|------------|--------------|--|----------|----------|----------------|--------------|---------------|
|                                      | H                         | M            | T             | H                         | M          | T            | H  | M        | T        | H              | M            | T             |
| Dias<br>Jours                        | 14                        | 19           | 33            | —                         | —          | —            | —  | —        | —        | 14             | 19           | 33            |
| Mezes<br>Mois                        | 311                       | 294          | 605           | —                         | —          | —            | —  | —        | —        | 311            | 294          | 605           |
| Anos<br>Ans                          | 1                         | 284          | 278           | 562                       | —          | —            | —  | —        | —        | 284            | 278          | 562           |
|                                      | 2                         | 373          | 402           | 775                       | 1          | 1            | 2  | —        | —        | 374            | 403          | 777           |
|                                      | 3                         | 374          | 331           | 705                       | 1          | 1            | 2  | —        | —        | 375            | 332          | 707           |
|                                      | 4                         | 372          | 343           | 715                       | 1          | —            | 1  | —        | —        | 373            | 343          | 716           |
|                                      | 5                         | 353          | 319           | 672                       | 1          | 1            | 2  | —        | —        | 354            | 320          | 674           |
|                                      | 6                         | 337          | 305           | 642                       | —          | 2            | 2  | —        | —        | 337            | 307          | 644           |
|                                      | 7                         | 289          | 295           | 584                       | 1          | 1            | 2  | —        | —        | 290            | 296          | 586           |
|                                      | 8                         | 296          | 277           | 573                       | 3          | —            | 3  | —        | —        | 299            | 277          | 576           |
|                                      | 9                         | 269          | 236           | 505                       | —          | —            | —  | —        | —        | 269            | 236          | 505           |
|                                      | 10 a 14                   | 1 222        | 1 047         | 2 269                     | 8          | 12           | 20   | —        | —        | 1 230          | 1 059        | 2 289         |
|                                      | 15 a 20                   | 1 246        | 1 138         | 2 384                     | 13         | 3            | 16   | —        | —        | 1 259          | 1.141        | 2 400         |
|                                      | 21 a 24                   | 775          | 612           | 1 387                     | 14         | 11           | 25   | —        | —        | 789            | 623          | 1.412         |
|                                      | 25 a 29                   | 762          | 625           | 1 387                     | 43         | 40           | 83   | —        | —        | 805            | 665          | 1 470         |
|                                      | 30 a 39                   | 962          | 661           | 1 623                     | 163        | 85           | 248  | —        | —        | 1 125          | 746          | 1 871         |
| 40 a 49                              | 436                       | 301          | 737           | 222                       | 163        | 385          | —  | —        | 658      | 464            | 1 122        |               |
| 50 a 59                              | 164                       | 126          | 290           | 239                       | 198        | 437          | —  | —        | 403      | 324            | 727          |               |
| 60 a 69                              | 56                        | 41           | 97            | 108                       | 129        | 237          | —  | —        | 164      | 170            | 334          |               |
| 70 a 79                              | 18                        | 29           | 47            | 79                        | 85         | 164          | —  | —        | 97       | 114            | 211          |               |
| 80 a 89                              | 11                        | 3            | 14            | 20                        | 19         | 39           | —  | —        | 31       | 22             | 53           |               |
| 90 a 99                              | 1                         | 1            | 2             | 2                         | —          | 2            | —  | —        | 3        | 1              | 4            |               |
| 100 e +                              | —                         | —            | —             | —                         | —          | —            | —  | —        | —        | —              | —            |               |
| Idade ignorada<br>Âge inconnu        | 12                        | 5            | 17            | —                         | —          | —            | 2  | 1        | 3        | 14             | 6            | 20            |
| <b>TOTAL GERAL<br/>TOTAL GÉNÉRAL</b> | <b>8 937</b>              | <b>7 688</b> | <b>16 625</b> | <b>919</b>                | <b>751</b> | <b>1 670</b> | <b>2</b>   | <b>1</b> | <b>3</b> | <b>9 858</b>   | <b>8 440</b> | <b>18 298</b> |

CONVENÇÃO  
CONVENTION

Homens } H  
Hommes }  
Mulheres } M  
Femmes }  
Total } T  
Total }

**População do Município de São João do Muquy, Estado do Espírito Santo,  
segundo o sexo, a idade e a nacionalidade**

Population du Municipce de São João do Muquy, de l'État de Espírito Santo,  
d'après le sexe, l'âge et la nationalité

| IDADE<br>ÂGE                               | Brazileiros<br>Brésiliens |              |               | Estrangeiros<br>Étrangers |            |            | Nacionalidade<br>ignorada<br>Nationalité<br>inconnue |          |          | Total<br>Total |              |               |
|--|---------------------------|--------------|---------------|---------------------------|------------|------------|--|----------|----------|----------------|--------------|---------------|
|  | H                         | M            | T             | H                         | M          | T          | H  | M        | T        | H              | M            | T             |
|  | Dias<br>Jours             | 9            | 14            | 23                        | —          | —          | —  | —        | —        | —              | 9            | 14            |
| Mezes<br>Mois                              | 180                       | 182          | 362           | 1                         | —          | 1          | —  | —        | —        | 181            | 182          | 363           |
| Annos<br>Ans                               | 1. . .                    | 175          | 196           | 371                       | —          | —          | —  | —        | —        | 175            | 196          | 371           |
|  | 2                         | 222          | 226           | 448                       | 1          | —          | 1  | —        | —        | 223            | 226          | 449           |
|  | 3                         | 208          | 231           | 439                       | 1          | 1          | 2  | —        | —        | 209            | 232          | 441           |
|  | 4.                        | 205          | 215           | 420                       | 2          | 1          | 3  | —        | —        | 207            | 216          | 423           |
|  | 5                         | 209          | 208           | 417                       | —          | 1          | 1  | —        | —        | 209            | 209          | 418           |
|  | 6                         | 170          | 170           | 340                       | —          | 2          | 2  | —        | —        | 170            | 172          | 342           |
|  | 7                         | 182          | 183           | 365                       | —          | 2          | 2  | —        | —        | 182            | 185          | 367           |
|  | 8                         | 193          | 167           | 360                       | 2          | 1          | 3  | —        | —        | 195            | 168          | 363           |
|  | 9                         | 125          | 157           | 282                       | 2          | —          | 2  | —        | —        | 127            | 157          | 284           |
|  | 10 a 14                   | 775          | 737           | 1 512                     | 4          | 8          | 12   | —        | —        | 779            | 745          | 1 524         |
| 15 a 20                                    | 687                       | 813          | 1 500         | 13                        | 17         | 30         | —  | —        | 700      | 830            | 1.530        |               |
| 21 a 24                                    | 413                       | 438          | 851           | 25                        | 14         | 39         | —  | —        | 438      | 452            | 890          |               |
| 25 a 29                                    | 520                       | 425          | 945           | 62                        | 50         | 112        | —  | —        | 532      | 475            | 1 057        |               |
| 30 a 39                                    | 646                       | 454          | 1 100         | 148                       | 86         | 234        | —  | —        | 794      | 540            | 1 334        |               |
| 40 a 49                                    | 410                       | 257          | 667           | 73                        | 44         | 117        | —  | —        | 483      | 301            | 784          |               |
| 50 a 59                                    | 245                       | 181          | 426           | 87                        | 66         | 153        | —  | —        | 332      | 247            | 579          |               |
| 60 a 69                                    | 128                       | 78           | 206           | 63                        | 37         | 100        | —  | —        | 191      | 115            | 306          |               |
| 70 a 79                                    | 41                        | 38           | 79            | 12                        | 4          | 16         | —  | —        | 53       | 42             | 95           |               |
| 80 a 89                                    | 9                         | 19           | 28            | —                         | —          | —          | —  | —        | 9        | 19             | 28           |               |
| 90 a 99                                    | 5                         | 2            | 7             | 1                         | 2          | 3          | —  | —        | 6        | 4              | 10           |               |
| 100 e +                                    | 1                         | 2            | 3             | —                         | —          | —          | —  | —        | 1        | 2              | 3            |               |
| Idade ignorada<br>Âge inconnu              | 23                        | 11           | 34            | —                         | 1          | 1          | 2  | 1        | 3        | 25             | 13           | 38            |
| <b>TOTAL GERAL</b><br><b>TOTAL GÉNÉRAL</b> | <b>5 781</b>              | <b>5 404</b> | <b>11 185</b> | <b>497</b>                | <b>337</b> | <b>834</b> | <b>2</b>   | <b>1</b> | <b>3</b> | <b>6 280</b>   | <b>5 742</b> | <b>12 022</b> |



CONVENÇÃO  
CONVENTION

Homens } H  
Hommes }  
Mulheres } M  
Femmes }  
Total } T  
Total }

População do Município de São Matheus, Estado do Espírito Santo, segundo o sexo, a idade e a nacionalidade

Population du Municip de São Matheus, de l'État de Espírito Santo, d'après le sexe, l'âge et la nationalité

| IDADE<br>ÂGE                               | Brazileiros<br>Brésiliens |              |               | Estrangeiros<br>Étrangers |            |            | Nacionalidade<br>ignorada<br>Nationalité<br>inconnue |          |          | Total<br>Total |              |               |
|--|---------------------------|--------------|---------------|---------------------------|------------|------------|--|----------|----------|----------------|--------------|---------------|
|  | H                         | M            | T             | H                         | M          | T          | H  | M        | T        | H              | M            | T             |
| Dias<br>Jours                              | 11                        | 18           | 29            | —                         | —          | —          | —  | —        | —        | 11             | 18           | 29            |
| Mezes<br>Mois                              | 128                       | 164          | 292           | —                         | —          | —          | —  | —        | —        | 128            | 164          | 292           |
| 1 . . .                                    | 228                       | 212          | 440           | —                         | —          | —          | —  | —        | —        | 228            | 212          | 440           |
|  | 2                         | 231          | 261           | 492                       | —          | —          | —  | —        | —        | 231            | 261          | 492           |
|  | 3                         | 219          | 187           | 406                       | —          | —          | —  | —        | —        | 219            | 187          | 406           |
|  | 4                         | 229          | 231           | 460                       | —          | —          | —  | —        | —        | 229            | 231          | 460           |
|  | 5                         | 233          | 229           | 462                       | —          | —          | —  | —        | —        | 233            | 229          | 462           |
|  | 6                         | 234          | 217           | 451                       | —          | —          | —  | —        | —        | 234            | 217          | 451           |
|  | 7                         | 250          | 237           | 487                       | —          | —          | —  | —        | —        | 250            | 237          | 487           |
|  | 8                         | 242          | 207           | 449                       | —          | —          | —  | —        | —        | 242            | 207          | 449           |
|  | 9                         | 165          | 192           | 357                       | —          | —          | —  | —        | —        | 165            | 192          | 357           |
|  | 10 a 14                   | 870          | 882           | 1 752                     | 1          | —          | 1  | —        | —        | 871            | 882          | 1 753         |
| Annos<br>Ans                               | 15 a 20                   | 924          | 1 096         | 2 020                     | 4          | 2          | 6  | —        | —        | 928            | 1 098        | 2 026         |
|  | 21 a 24                   | 522          | 569           | 1 091                     | —          | 1          | 1  | —        | —        | 522            | 570          | 1 092         |
| 25 a 29                                    | 499                       | 557          | 1 056         | 24                        | 19         | 43         | —  | —        | 523      | 576            | 1 099        |               |
| 30 a 39                                    | 701                       | 650          | 1 351         | 126                       | 110        | 236        | —  | —        | 827      | 760            | 1 587        |               |
| 40 a 49                                    | 529                       | 468          | 997           | 82                        | 82         | 164        | —  | —        | 611      | 550            | 1 161        |               |
| 50 a 59                                    | 355                       | 319          | 674           | 39                        | 33         | 72         | —  | —        | 394      | 352            | 746          |               |
| 60 a 69                                    | 199                       | 190          | 389           | 25                        | 33         | 58         | —  | —        | 224      | 223            | 447          |               |
| 70 a 79                                    | 77                        | 57           | 134           | 17                        | 19         | 36         | —  | —        | 94       | 76             | 170          |               |
| 80 a 89                                    | 20                        | 28           | 48            | 4                         | 2          | 6          | —  | —        | 24       | 30             | 54           |               |
| 90 a 99                                    | 3                         | 8            | 11            | —                         | 1          | 1          | —  | —        | 3        | 9              | 12           |               |
| 100 e +                                    | 2                         | 7            | 9             | 2                         | 2          | 4          | —  | —        | 4        | 9              | 13           |               |
| Idade ignorada<br>Âge inconnu              | 6                         | 3            | 9             | —                         | —          | —          | 2  | 1        | 3        | 8              | 4            | 12            |
| <b>TOTAL GERAL</b><br><b>TOTAL GÉNÉRAL</b> | <b>6.877</b>              | <b>6 989</b> | <b>13 866</b> | <b>324</b>                | <b>304</b> | <b>628</b> | <b>2</b>   | <b>1</b> | <b>3</b> | <b>7 203</b>   | <b>7 294</b> | <b>14 497</b> |

CONVENÇÃO  
CONVENTION

Homens } H  
Hommes }  
Mulheres } M  
Femmes }  
Total } T  
Total }

População do Município de São Pedro do Itabapoana, Estado do Espírito Santo,  
segundo o sexo, a idade e a nacionalidade

Population du Municipie de São Pedro do Itabapoana, de l'État de Espírito Santo,  
d'après le sexe, l'âge et la nationalité

| IDADE<br>ÂGE                               | Brazileiros<br>Brésiliens |               |               | Estrangeiros<br>Étrangers |            |              | Nacionalidade<br>ignorada<br>Nationalité<br>inconnue |            |            | Total<br>Total |               |               |       |
|--|---------------------------|---------------|---------------|---------------------------|------------|--------------|--|------------|------------|----------------|---------------|---------------|-------|
|  | H                         | M             | T             | H                         | M          | T            | H  | M          | T          | H              | M             | T             |       |
| Dias<br>Jours                              | 24                        | 24            | 48            | —                         | —          | —            | —  | —          | —          | 24             | 24            | 48            |       |
| Mezes<br>Mois                              | 466                       | 516           | 982           | —                         | —          | —            | —  | —          | —          | 466            | 516           | 982           |       |
| Annos<br>Ans                               | 1                         | 446           | 453           | 899                       | 1          | 1            | 2  | —          | —          | —              | 447           | 454           | 901   |
|  | 2                         | 569           | 572           | 1 141                     | 2          | 1            | 3  | —          | —          | —              | 571           | 573           | 1 144 |
|  | 3                         | 579           | 585           | 1 164                     | 2          | 2            | 4  | —          | —          | —              | 581           | 587           | 1 168 |
|  | 4                         | 485           | 542           | 1 027                     | —          | 3            | 3  | —          | —          | —              | 485           | 545           | 1 030 |
|  | 5                         | 531           | 545           | 1 076                     | 2          | 1            | 3  | —          | —          | —              | 533           | 546           | 1 079 |
|  | 6                         | 490           | 497           | 987                       | —          | 2            | 2  | 1          | —          | 1              | 491           | 499           | 990   |
|  | 7                         | 543           | 497           | 1 040                     | 6          | 2            | 8  | —          | —          | —              | 549           | 499           | 1 048 |
|  | 8                         | 518           | 544           | 1 062                     | 1          | 1            | 2  | —          | —          | —              | 519           | 545           | 1 064 |
|  | 9                         | 392           | 361           | 753                       | 5          | 2            | 7  | —          | —          | —              | 397           | 363           | 760   |
|  | 10 a 14                   | 1 950         | 1 888         | 3 838                     | 18         | 6            | 24   | —          | —          | —              | 1 968         | 1 894         | 3 862 |
|  | 15 a 20                   | 1 897         | 2 068         | 3 965                     | 21         | 29           | 50   | —          | —          | —              | 1 918         | 2 097         | 4 015 |
|  | 21 a 24                   | 1 113         | 1 062         | 2 175                     | 40         | 35           | 75   | —          | —          | —              | 1 153         | 1 097         | 2 250 |
|  | 25 a 29                   | 1 202         | 1 068         | 2 270                     | 115        | 99           | 214  | —          | —          | —              | 1 317         | 1 167         | 2 484 |
|  | 30 a 39                   | 1 636         | 1 095         | 2 731                     | 272        | 181          | 453  | —          | —          | —              | 1 908         | 1 276         | 3 184 |
|  | 40 a 49                   | 1 076         | 727           | 1 803                     | 161        | 137          | 298  | 1          | —          | 1              | 1 238         | 864           | 2 102 |
|  | 50 a 59                   | 576           | 387           | 963                       | 162        | 91           | 253  | 1          | 1          | 2              | 739           | 479           | 1 218 |
|  | 60 a 69                   | 351           | 176           | 527                       | 94         | 76           | 170  | —          | —          | —              | 445           | 252           | 697   |
|  | 70 a 79                   | 93            | 90            | 183                       | 28         | 9            | 37   | —          | —          | —              | 121           | 99            | 220   |
|  | 80 a 89                   | 29            | 26            | 55                        | 3          | 2            | 5  | —          | —          | —              | 32            | 28            | 60    |
| 90 a 99                                    | 7                         | 8             | 15            | —                         | —          | —            | —  | —          | —          | 7              | 8             | 15            |       |
| 100 e +                                    | 2                         | 2             | 4             | 2                         | 1          | 3            | —  | —          | —          | 4              | 3             | 7             |       |
| Idade ignorada<br>Âge Inconnu              | 42                        | 26            | 68            | —                         | 1          | 1            | 335  | 322        | 657        | 377            | 349           | 726           |       |
| <b>TOTAL GERAL</b><br><b>TOTAL GÉNÉRAL</b> | <b>15 017</b>             | <b>13 759</b> | <b>28 776</b> | <b>935</b>                | <b>682</b> | <b>1 617</b> | <b>338</b>   | <b>323</b> | <b>661</b> | <b>16 290</b>  | <b>14 764</b> | <b>31 054</b> |       |

CONVENÇÃO  
CONVENTION

Homens } H  
Hommes }  
Mulheres } M  
Femmes }  
Total } T  
Total }

**População do Município de Serra, Estado do Espírito Santo, segundo o sexo, a idade e a nacionalidade**

Population du Muncipe de Serra, de l'État de Espírito Santo, d'après le sexe, l'âge et la nationalité

| IDADE<br>ÂGE                               | Brazileiros<br>Brésiliens |              |              | Estrangeiros<br>Étrangers |           |           | Nacionalidade<br>ignorada<br>Nationalité<br>inconnue |          |          | Total<br>Total |              |              |
|--|---------------------------|--------------|--------------|---------------------------|-----------|-----------|--|----------|----------|----------------|--------------|--------------|
|  | H                         | M            | T            | H                         | M         | T         | H  | M        | T        | H              | M            | T            |
| Dias<br>Jours                              | 4                         | 3            | 7            | —                         | —         | —         | —  | —        | —        | 4              | 3            | 7            |
| Mezes<br>Mois                              | 60                        | 72           | 152          | —                         | —         | —         | —  | —        | —        | 80             | 72           | 152          |
| Annos<br>Ans                               | 1                         | 98           | 97           | 195                       | 1         | —         | 1  | —        | —        | 99             | 97           | 196          |
|  | 2                         | 117          | 100          | 217                       | —         | —         | —  | —        | —        | 117            | 100          | 217          |
|  | 3                         | 119          | 109          | 228                       | —         | —         | —  | —        | —        | 119            | 109          | 228          |
|  | 4                         | 98           | 111          | 209                       | —         | —         | —  | —        | —        | 98             | 111          | 209          |
|  | 5                         | 113          | 97           | 210                       | 1         | —         | 1  | —        | —        | 114            | 97           | 211          |
|  | 6                         | 117          | 100          | 217                       | —         | —         | —  | —        | —        | 117            | 100          | 217          |
|  | 7                         | 90           | 96           | 186                       | 1         | —         | 1  | —        | —        | 91             | 96           | 187          |
|  | 8                         | 114          | 126          | 240                       | —         | —         | —  | —        | —        | 114            | 126          | 240          |
|  | 9                         | 80           | 87           | 167                       | —         | —         | —  | —        | —        | 80             | 87           | 167          |
|  | 10 a 14                   | 420          | 365          | 785                       | —         | —         | —  | —        | —        | 420            | 365          | 785          |
| 15 a 20                                    | 417                       | 515          | 932          | —                         | 2         | 2         | —  | —        | 417      | 517            | 934          |              |
| 21 a 24                                    | 202                       | 239          | 441          | —                         | —         | —         | —  | —        | 202      | 239            | 441          |              |
| 25 a 29                                    | 225                       | 326          | 551          | 2                         | 1         | 3         | —  | —        | 227      | 327            | 554          |              |
| 30 a 39                                    | 418                       | 357          | 775          | —                         | —         | —         | —  | —        | 418      | 357            | 775          |              |
| 40 a 49                                    | 313                       | 293          | 606          | 4                         | 2         | 6         | —  | —        | 317      | 295            | 612          |              |
| 50 a 59                                    | 158                       | 154          | 312          | 4                         | 4         | 8         | —  | —        | 162      | 158            | 320          |              |
| 60 a 69                                    | 111                       | 99           | 210          | —                         | 1         | 1         | —  | —        | 111      | 100            | 211          |              |
| 70 a 79                                    | 36                        | 36           | 72           | 1                         | —         | 1         | —  | —        | 37       | 36             | 73           |              |
| 80 a 89                                    | 8                         | 14           | 22           | —                         | —         | —         | —  | —        | 8        | 14             | 22           |              |
| 90 a 99                                    | 3                         | 4            | 7            | —                         | —         | —         | —  | —        | 3        | 4              | 7            |              |
| 100 e +                                    | 1                         | 2            | 3            | 1                         | —         | 1         | —  | —        | 2        | 2              | 4            |              |
| Idade ignorada<br>Âge inconnu              | 4                         | 2            | 6            | —                         | —         | —         | 2  | —        | 2        | 6              | 2            | 8            |
| <b>TOTAL GERAL</b><br><b>TOTAL GÉNÉRAL</b> | <b>3 346</b>              | <b>3 404</b> | <b>6 750</b> | <b>15</b>                 | <b>10</b> | <b>25</b> | <b>2</b>   | <b>—</b> | <b>2</b> | <b>3 363</b>   | <b>3 414</b> | <b>6 777</b> |

CONVENÇÃO  
CONVENTION

Homens } H  
Hommes }  
Mulheres } M  
Femmes }  
Total } T  
Total }

**População do Município de Vianna, Estado do Espírito Santo, segundo o sexo, a idade e a nacionalidade**

Population du Municipie de Vianna, de l'État de Espírito Santo, d'après le sexe, l'âge et la nationalité

| IDADE<br>ÂGE                               | Brazileiros<br>Brésiliens |              |              | Estrangeiros<br>Étrangers |           |           | Nacionalidade<br>ignorada<br>Nationalité<br>inconnue |          |          | Total<br>Total |              |              |
|--|---------------------------|--------------|--------------|---------------------------|-----------|-----------|--|----------|----------|----------------|--------------|--------------|
|  | H                         | M            | T            | H                         | M         | T         | H  | M        | T        | H              | H            | T            |
|  | Dias<br>Jours             | 11           | 13           | 24                        | —         | —         | —  | —        | —        | —              | 11           | 13           |
| Mezes<br>Mois                              | 129                       | 111          | 240          | —                         | —         | —         | —  | —        | —        | 129            | 111          | 240          |
| 1  | 99                        | 82           | 181          | —                         | —         | —         | —  | —        | —        | 99             | 82           | 181          |
| 2  | 169                       | 155          | 324          | —                         | —         | —         | —  | —        | —        | 169            | 155          | 324          |
| 3  | 151                       | 109          | 260          | —                         | —         | —         | —  | —        | —        | 151            | 109          | 260          |
| 4  | 149                       | 131          | 280          | —                         | —         | —         | —  | —        | —        | 149            | 131          | 280          |
| 5  | 142                       | 97           | 239          | —                         | —         | —         | —  | —        | —        | 142            | 97           | 239          |
| 6  | 120                       | 155          | 275          | —                         | —         | —         | —  | —        | —        | 120            | 155          | 275          |
| 7  | 141                       | 133          | 274          | —                         | —         | —         | —  | —        | —        | 141            | 133          | 274          |
| 8  | 133                       | 124          | 257          | —                         | —         | —         | —  | —        | —        | 133            | 124          | 257          |
| 9  | 114                       | 106          | 220          | —                         | —         | —         | —  | —        | —        | 114            | 106          | 220          |
| 10 a 14                                    | 548                       | 566          | 1 114        | —                         | —         | —         | —  | —        | —        | 548            | 566          | 1 114        |
| ANOS<br>Ans                                | 15 a 20                   | 530          | 620          | 1 150                     | —         | —         | —  | —        | —        | 530            | 620          | 1 150        |
| 21 a 24                                    | 302                       | 374          | 676          | —                         | —         | —         | —  | —        | —        | 302            | 374          | 676          |
| 25 a 29                                    | 285                       | 422          | 707          | 1                         | 2         | 3         | —  | —        | —        | 286            | 424          | 710          |
| 30 a 39                                    | 470                       | 497          | 967          | 6                         | 2         | 8         | —  | —        | —        | 476            | 499          | 975          |
| 40 a 49                                    | 357                       | 361          | 748          | 11                        | 4         | 15        | —  | —        | —        | 398            | 365          | 763          |
| 50 a 59                                    | 247                       | 222          | 469          | 5                         | 6         | 11        | —  | —        | —        | 252            | 228          | 480          |
| 60 a 69                                    | 108                       | 130          | 238          | 4                         | 2         | 6         | —  | —        | —        | 112            | 132          | 244          |
| 70 a 79                                    | 51                        | 50           | 101          | 2                         | —         | 2         | —  | —        | —        | 53             | 50           | 103          |
| 80 a 89                                    | 16                        | 20           | 36           | 1                         | 1         | 2         | —  | —        | —        | 17             | 21           | 38           |
| 90 a 99                                    | 2                         | 4            | 6            | —                         | —         | —         | —  | —        | —        | 2              | 4            | 6            |
| 100 e +                                    | —                         | 3            | 3            | —                         | —         | —         | —  | —        | —        | —              | 3            | 3            |
| Idade ignorada<br>Âge inconnu              | 12                        | 10           | 22           | —                         | —         | —         | —  | —        | —        | 12             | 10           | 22           |
| <b>TOTAL GERAL</b><br><b>TOTAL GÉNÉRAL</b> | <b>4 316</b>              | <b>4 495</b> | <b>8 811</b> | <b>30</b>                 | <b>17</b> | <b>47</b> | <b>—</b>   | <b>—</b> | <b>—</b> | <b>4 346</b>   | <b>4 512</b> | <b>8 858</b> |

CONVENÇÃO  
CONVENTION

Homens  
Hommes } H

Mulheres  
Femmes } M

Total  
Total } T

**População do Município de Victoria, Estado do Espírito Santo, segundo o sexo, a idade e a nacionalidade**

Population du Municipie de Victoria, de l'État de Espírito Santo, d'après le sexe, l'âge et la nationalité

| IDADE<br>ÂGE                               | Brazileiros<br>Brésiliens |               |               | Estrangeiros<br>Étrangers |            |            | Nacionalidade<br>ignorada<br>Nationalité<br>inconnue |           |            | Total<br>Total |               |               |
|--|---------------------------|---------------|---------------|---------------------------|------------|------------|--|-----------|------------|----------------|---------------|---------------|
|  | H                         | M             | T             | H                         | M          | T          | H  | M         | T          | H              | M             | T             |
| Dias<br>Jours                              | 15                        | 13            | 28            | —                         | —          | —          | —  | —         | —          | 15             | 13            | 28            |
| Mezes -<br>Mois                            | 271                       | 246           | 517           | —                         | —          | —          | —  | —         | —          | 271            | 246           | 517           |
| Anos<br>Ans                                | 1 . .                     | 213           | 229           | 442                       | —          | 1          | 1  | —         | —          | 213            | 230           | 443           |
|  | 2                         | 303           | 294           | 597                       | 1          | —          | 1  | —         | —          | 304            | 294           | 598           |
|  | 3                         | 297           | 286           | 583                       | 1          | —          | 1  | —         | —          | 298            | 286           | 584           |
|  | 4                         | 270           | 285           | 555                       | —          | —          | —  | —         | —          | 270            | 285           | 555           |
|  | 5                         | 270           | 290           | 560                       | 3          | 1          | 4  | —         | —          | 273            | 291           | 564           |
|  | 6                         | 253           | 281           | 534                       | —          | 2          | 2  | —         | —          | 253            | 283           | 536           |
|  | 7                         | 257           | 293           | 550                       | 2          | 5          | 7  | —         | —          | 259            | 298           | 557           |
|  | 8                         | 289           | 285           | 574                       | 2          | —          | 2  | —         | —          | 291            | 285           | 576           |
|  | 9                         | 229           | 223           | 457                       | 1          | 1          | 2  | —         | —          | 230            | 229           | 459           |
|  | 10 a 14                   | 1 218         | 1 343         | 2 561                     | 15         | 11         | 26   | —         | —          | 1 233          | 1 354         | 2 587         |
| 15 a 20                                    | 1 503                     | 1 839         | 3 392         | 36                        | 18         | 54         | —  | —         | 1 539      | 1 907          | 3 446         |               |
| 21 a 24                                    | 937                       | 882           | 1 819         | 25                        | 19         | 44         | —  | —         | 962        | 901            | 1 863         |               |
| 25 a 29                                    | 961                       | 907           | 1 868         | 53                        | 42         | 95         | —  | —         | 1 014      | 949            | 1 963         |               |
| 30 a 39                                    | 1 235                     | 1 188         | 2 423         | 153                       | 77         | 230        | —  | —         | 1 388      | 1 265          | 2 653         |               |
| 40 a 49                                    | 823                       | 876           | 1 699         | 132                       | 81         | 213        | —  | —         | 955        | 957            | 1 912         |               |
| 50 a 59                                    | 451                       | 482           | 933           | 100                       | 54         | 154        | —  | —         | 551        | 536            | 1 087         |               |
| 60 a 69                                    | 185                       | 252           | 437           | 33                        | 19         | 52         | —  | —         | 218        | 271            | 489           |               |
| 70 a 79                                    | 52                        | 109           | 161           | 11                        | 11         | 22         | —  | —         | 63         | 120            | 183           |               |
| 80 a 89                                    | 24                        | 39            | 63            | 1                         | 2          | 3          | —  | —         | 25         | 41             | 66            |               |
| 90 a 99                                    | 7                         | 22            | 29            | —                         | —          | —          | —  | —         | 7          | 22             | 29            |               |
| 100 e +                                    | 2                         | 1             | 3             | —                         | —          | —          | —  | —         | 2          | 1              | 3             |               |
| Idade ignoiada<br>Âge inconnu              | 44                        | 21            | 65            | —                         | —          | —          | 56   | 47        | 103        | 100            | 68            | 168           |
| <b>TOTAL GERAL</b><br><b>TOTAL GÉNÉRAL</b> | <b>10 109</b>             | <b>10 741</b> | <b>20 850</b> | <b>569</b>                | <b>344</b> | <b>913</b> | <b>56</b>  | <b>47</b> | <b>103</b> | <b>10 734</b>  | <b>11 132</b> | <b>21 866</b> |

CONVENÇÃO  
CONVENTION

Homens  
Hommes } H

Mulheres  
Femmes } M

Total  
Total } T

População total do Estado do Espírito Santo, segundo o sexo, a idade e a nacionalidade

Population total de l'État de Espírito Santo, d'après le sexe, l'âge et la nationalité

| IDADE<br>ÂGE                               | Brazileiros<br>Brésiliens |                |                | Estrangeiros<br>Étrangers |              |               | Nacionalidade<br>ignorada<br>Nationalité<br>inconnue |            |              | Total<br>Total |                |                |        |
|--|---------------------------|----------------|----------------|---------------------------|--------------|---------------|--|------------|--------------|----------------|----------------|----------------|--------|
|  | H                         | M              | T              | H                         | M            | T             | H  | M          | T            | H              | M              | T              |        |
| Dias<br>Jours                              | 433                       | 432            | 865            | —                         | 1            | 1             | —  | —          | —            | 433            | 433            | 866            |        |
| Mezes<br>Mois                              | 6 551                     | 6 424          | 12 975         | 1                         | —            | 1             | —  | —          | —            | 6 552          | 6 424          | 12 976         |        |
| Anos<br>Ans                                | 1                         | 6 377          | 6 375          | 12 752                    | 4            | 6             | 10   | 5          | —            | 5              | 6 386          | 6 381          | 12 767 |
|  | 2                         | 8 468          | 8 432          | 16 900                    | 15           | 10            | 25   | 1          | 1            | 2              | 8 484          | 8 443          | 16 927 |
|  | 3                         | 8 005          | 7 984          | 15 989                    | 14           | 13            | 27   | 1          | 2            | 3              | 8 020          | 7 999          | 16 019 |
|  | 4                         | 7 785          | 7 820          | 15 605                    | 16           | 10            | 26   | 3          | 1            | 4              | 7 804          | 7 831          | 15 635 |
|  | 5                         | 7 610          | 7 359          | 14 969                    | 16           | 8             | 24   | 3          | —            | 3              | 7 629          | 7 367          | 14 996 |
|  | 6                         | 7 440          | 7 199          | 14 639                    | 12           | 17            | 29   | 5          | —            | 5              | 7 457          | 7 216          | 14 673 |
|  | 7                         | 7 254          | 7 380          | 14 634                    | 16           | 18            | 34   | —          | 3            | 3              | 7 270          | 7 401          | 14 671 |
|  | 8                         | 7 558          | 7 298          | 14 856                    | 20           | 20            | 40   | —          | 1            | 1              | 7 578          | 7 319          | 14 897 |
|  | 9                         | 5 869          | 5 796          | 11 665                    | 20           | 9             | 29   | 1          | 2            | 3              | 5 890          | 5 807          | 11 697 |
|  | 10 a 14                   | 29 589         | 29 137         | 58 726                    | 103          | 117           | 220  | 6          | 7            | 13             | 29 698         | 29 261         | 58 959 |
| 15 a 20                                    | 29 419                    | 32 397         | 61 816         | 218                       | 184          | 402           | 11   | 16         | 27           | 29 648         | 32 597         | 62 245         |        |
| 21 a 24                                    | 16 685                    | 16 598         | 33 283         | 286                       | 222          | 508           | 8  | 4          | 12           | 16 979         | 16 824         | 33 803         |        |
| 25 a 29                                    | 18 025                    | 17 141         | 35 166         | 803                       | 655          | 1 458         | 2  | 4          | 6            | 18 830         | 17 800         | 36 630         |        |
| 30 a 39                                    | 24 886                    | 20 310         | 45 196         | 2 513                     | 1 699        | 4 202         | 3  | 5          | 8            | 27 402         | 22 004         | 49 406         |        |
| 40 a 49                                    | 16 292                    | 12 630         | 28 922         | 2 532                     | 1 745        | 4 275         | 3  | 4          | 7            | 18 827         | 14 377         | 33 204         |        |
| 50 a 59                                    | 8 450                     | 6 793          | 15 273         | 2 083                     | 1 580        | 3 663         | 4  | 2          | 6            | 10 567         | 8 375          | 18 942         |        |
| 60 a 69                                    | 4 228                     | 3 668          | 7 896          | 1 211                     | 1 088        | 2 299         | 3  | 1          | 4            | 5 442          | 4 757          | 10 199         |        |
| 70 a 79                                    | 1 474                     | 1 429          | 2 903          | 580                       | 586          | 1 166         | —  | 1          | 1            | 2 054          | 2 016          | 4 070          |        |
| 80 a 89                                    | 440                       | 503            | 943            | 141                       | 111          | 252           | —  | —          | —            | 581            | 614            | 1 195          |        |
| 90 a 99                                    | 147                       | 180            | 327            | 16                        | 11           | 27            | —  | —          | —            | 163            | 191            | 354            |        |
| 100 e +                                    | 30                        | 53             | 83             | 11                        | 5            | 16            | —  | —          | —            | 41             | 58             | 99             |        |
| Idade ignorada<br>Âge inconnu              | 505                       | 331            | 836            | 16                        | 4            | 20            | 677  | 565        | 1 242        | 1 198          | 900            | 2 098          |        |
| <b>TOTAL GERAL</b><br><b>TOTAL GÉNÉRAL</b> | <b>223 550</b>            | <b>213 669</b> | <b>437 219</b> | <b>10 647</b>             | <b>8 107</b> | <b>18 754</b> | <b>736</b>   | <b>619</b> | <b>1 355</b> | <b>234 933</b> | <b>222 395</b> | <b>457 328</b> |        |

CONVENÇÃO  
CONVENTION

Homens  
Hommes } H

Mulheres  
Femmes } M

Total  
Total } T

População do Município de Anicuns, Estado de Goyaz, segundo o sexo,  
a idade e a nacionalidade

Population du Municipie de Anicuns, de l'État de Goyaz, d'après  
le sexe, l'âge et la nationalité

| IDADE<br>ÂGE                               | Brazileiros<br>Brésiliens |              |              | Estrangeiros<br>Étrangers |          |          | Nacionalidade<br>ignorada<br>Nationalité<br>inconnue |          |          | Total<br>Total |              |              |
|--|---------------------------|--------------|--------------|---------------------------|----------|----------|--|----------|----------|----------------|--------------|--------------|
|  | H                         | M            | T            | H                         | M        | T        | H  | M        | T        | H              | M            | T            |
| Dias<br>Jours                              | 8                         | 3            | 11           | —                         | —        | —        | —  | —        | —        | 8              | 3            | 11           |
| Mezes<br>Mois                              | 69                        | 38           | 107          | —                         | —        | —        | —  | —        | —        | 69             | 38           | 107          |
| ( 1  | 69                        | 64           | 133          | —                         | —        | —        | —  | —        | —        | 69             | 64           | 133          |
| 2  | 78                        | 82           | 160          | —                         | —        | —        | —  | —        | —        | 78             | 82           | 160          |
| 3  | 67                        | 68           | 135          | —                         | —        | —        | —  | —        | —        | 67             | 68           | 135          |
| 4  | 81                        | 77           | 158          | —                         | —        | —        | —  | —        | —        | 81             | 77           | 158          |
| 5  | 75                        | 55           | 130          | —                         | —        | —        | —  | —        | —        | 75             | 55           | 130          |
| 6  | 62                        | 70           | 132          | —                         | —        | —        | —  | —        | —        | 62             | 70           | 132          |
| 7  | 70                        | 66           | 136          | —                         | —        | —        | —  | —        | —        | 70             | 66           | 136          |
| 8  | 77                        | 67           | 144          | —                         | —        | —        | —  | —        | —        | 77             | 67           | 144          |
| 9  | 48                        | 44           | 92           | —                         | —        | —        | —  | —        | —        | 48             | 44           | 92           |
| 10 a 14                                    | 316                       | 242          | 558          | —                         | —        | —        | —  | —        | —        | 316            | 242          | 558          |
| Annos<br>Ann                               | 15 a 20                   | 233          | 271          | 504                       | 1        | —        | 1  | —        | —        | 234            | 271          | 505          |
| 21 a 24                                    | 107                       | 126          | 233          | 1                         | —        | —        | 1  | —        | —        | 108            | 126          | 234          |
| 25 a 29                                    | 169                       | 188          | 357          | 3                         | 1        | —        | 4  | —        | —        | 172            | 189          | 361          |
| 30 a 39                                    | 254                       | 263          | 517          | 1                         | —        | —        | 1  | —        | —        | 255            | 263          | 518          |
| 40 a 49                                    | 188                       | 133          | 321          | —                         | —        | —        | —  | —        | —        | 188            | 133          | 321          |
| 50 a 59                                    | 78                        | 83           | 161          | —                         | —        | —        | —  | —        | —        | 78             | 83           | 161          |
| 60 a 69                                    | 43                        | 53           | 96           | —                         | —        | —        | —  | —        | —        | 43             | 53           | 96           |
| 70 a 79                                    | 12                        | 12           | 24           | —                         | —        | —        | —  | —        | —        | 12             | 12           | 24           |
| 80 a 89                                    | 6                         | 9            | 15           | —                         | —        | —        | —  | —        | —        | 6              | 9            | 15           |
| 90 a 99                                    | —                         | 3            | 3            | —                         | —        | —        | —  | —        | —        | —              | 3            | 3            |
| 100 e +                                    | —                         | —            | —            | —                         | —        | —        | —  | —        | —        | —              | —            | —            |
| Idade ignorada<br>Âge inconnu              | —                         | 3            | 3            | —                         | —        | —        | —  | —        | —        | —              | 3            | 3            |
| <b>TOTAL GERAL</b><br><b>TOTAL GÉNÉRAL</b> | <b>2.110</b>              | <b>2 020</b> | <b>4 130</b> | <b>6</b>                  | <b>1</b> | <b>7</b> | <b>—</b>   | <b>—</b> | <b>—</b> | <b>2 116</b>   | <b>2 021</b> | <b>4 137</b> |

CONVENÇÃO  
CONVENTION

Homens  
Hommes } H

Mulheres  
Femmes } M

Total  
Total } T

População do Município de Annapolis, Estado de Goyaz, segundo o  
sexo, a idade e a nacionalidade

Population du Municip de Annapolis, de l'État de Goyaz, d'après le  
sexe, l'âge et la nationalité

| IDADE<br>ÂGE                               | Brazileiros<br>Brésiliens |              |               | Estrangeiros<br>Étrangers |           |            | Nacionalidade<br>ignorada<br>Nationalité<br>inconnue |           |           | Total<br>Total |              |               |
|--|---------------------------|--------------|---------------|---------------------------|-----------|------------|--|-----------|-----------|----------------|--------------|---------------|
|  | H                         | M            | T             | H                         | M         | T          | H  | M         | T         | H              | M            | T             |
|  | Dias<br>Jours             | 18           | 16            | 34                        | —         | —          | —  | —         | —         | —              | 18           | 16            |
| Mezes<br>Mois                              | 212                       | 186          | 398           | —                         | —         | —          | —  | —         | —         | 212            | 186          | 398           |
| Anos<br>Ans                                | 1                         | 197          | 205           | 402                       | —         | —          | —  | —         | —         | 197            | 205          | 402           |
|  | 2                         | 277          | 205           | 582                       | —         | —          | —  | —         | —         | 277            | 205          | 582           |
|  | 3                         | 282          | 279           | 561                       | —         | —          | —  | —         | —         | 282            | 279          | 561           |
|  | 4                         | 273          | 274           | 547                       | —         | —          | —  | —         | —         | 273            | 274          | 547           |
|  | 5                         | 292          | 264           | 556                       | —         | —          | —  | —         | —         | 292            | 264          | 556           |
|  | 6                         | 299          | 271           | 570                       | —         | —          | —  | —         | —         | 299            | 271          | 570           |
|  | 7                         | 261          | 246           | 507                       | —         | —          | —  | —         | —         | 261            | 246          | 507           |
|  | 8                         | 304          | 289           | 593                       | —         | —          | —  | —         | —         | 304            | 289          | 593           |
|  | 9                         | 165          | 143           | 308                       | —         | —          | —  | —         | —         | 165            | 143          | 308           |
|  | 10 a 14                   | 1 056        | 985           | 2 041                     | 5         | 2          | 7  | —         | —         | 1 061          | 987          | 2 048         |
| 15 a 20                                    | 1 021                     | 1 183        | 2 204         | 2                         | —         | 2          | —  | —         | 1 023     | 1 183          | 2 206        |               |
| 21 a 24                                    | 459                       | 459          | 918           | 5                         | 1         | 6          | —  | —         | 464       | 460            | 924          |               |
| 25 a 29                                    | 573                       | 663          | 1 236         | 8                         | 2         | 10         | —  | —         | 581       | 665            | 1 246        |               |
| 30 a 39                                    | 967                       | 934          | 1 901         | 23                        | 14        | 37         | —  | —         | 990       | 948            | 1 938        |               |
| 40 a 49                                    | 683                       | 589          | 1 272         | 23                        | 5         | 28         | —  | —         | 706       | 594            | 1 300        |               |
| 50 a 59                                    | 324                       | 320          | 654           | 6                         | —         | 6          | —  | —         | 330       | 330            | 660          |               |
| 60 a 69                                    | 187                       | 179          | 366           | 1                         | 2         | 3          | —  | —         | 188       | 181            | 369          |               |
| 70 a 79                                    | 65                        | 66           | 131           | 4                         | 2         | 6          | —  | —         | 69        | 68             | 137          |               |
| 80 a 89                                    | 18                        | 27           | 45            | —                         | 1         | 1          | —  | —         | 18        | 28             | 46           |               |
| 90 a 99                                    | 4                         | 18           | 22            | —                         | —         | —          | —  | —         | 4         | 18             | 22           |               |
| 100 e +                                    | 4                         | 3            | 7             | —                         | —         | —          | —  | —         | 4         | 3              | 7            |               |
| Idade ignorada<br>Âge inconnu              | 2                         | 1            | 3             | —                         | —         | —          | 35   | 38        | 73        | 37             | 39           | 76            |
| <b>TOTAL GERAL</b><br><b>TOTAL GÉNÉRAL</b> | <b>7 943</b>              | <b>7 915</b> | <b>15 858</b> | <b>77</b>                 | <b>29</b> | <b>106</b> | <b>35</b>  | <b>38</b> | <b>73</b> | <b>8 055</b>   | <b>7 982</b> | <b>16 037</b> |



CONVENÇÃO  
CONVENTION

Homens } H  
Hommes }  
Mulheres } M  
Femmes }  
Total } T  
Total }

**População do Município de Arrayas, Estado de Goyaz, segundo o sexo, a idade e a nacionalidade**

Population du Municipie de Arrayas, de l'État de Goyaz, d'après le sexe, l'âge et la nationalité

| IDADE<br>ÂGE                               | Brazileiros<br>Brésiliens |              |              | Estrangeiros<br>Étrangers |   |   | Racionalidade<br>ignorada<br>Nationalité<br>inconnue |           |           | Total<br>Total |              |              |       |
|--|---------------------------|--------------|--------------|---------------------------|---|---|--|-----------|-----------|----------------|--------------|--------------|-------|
|  | H                         | M            | T            | H                         | M | T | H  | M         | T         | H              | M            | T            |       |
|  | Dias<br>Jours             | 8            | 5            | 13                        | — | — | —  | —         | —         | —              | 8            | 5            | 13    |
| Mezes<br>Mols                              | 54                        | 61           | 115          | —                         | — | — | —  | —         | —         | 54             | 61           | 115          |       |
| Anos<br>Ans                                | 1                         | 68           | 42           | 110                       | — | — | —  | —         | —         | 68             | 42           | 110          |       |
|  | 2                         | 91           | 101          | 192                       | — | — | —  | —         | —         | 91             | 101          | 192          |       |
|  | 3                         | 80           | 92           | 172                       | — | — | —  | —         | —         | 80             | 92           | 172          |       |
|  | 4                         | 81           | 86           | 167                       | — | — | —  | —         | —         | 81             | 86           | 167          |       |
|  | 5                         | 106          | 97           | 203                       | — | — | —  | —         | —         | 106            | 97           | 203          |       |
|  | 6                         | 102          | 100          | 202                       | — | — | —  | —         | —         | 102            | 100          | 202          |       |
|  | 7                         | 95           | 98           | 193                       | — | — | —  | —         | —         | 95             | 98           | 193          |       |
|  | 8                         | 121          | 111          | 232                       | — | — | —  | —         | —         | 121            | 111          | 232          |       |
|  | 9                         | 55           | 52           | 107                       | — | — | —  | —         | —         | 55             | 52           | 107          |       |
|  | 10 a 14                   | 443          | 355          | 798                       | — | — | —  | 1         | 1         | 443            | 356          | 799          |       |
|  | 15 a 20                   | 466          | 487          | 953                       | — | — | —  | 1         | 3         | 4              | 467          | 490          | 957   |
|  | 21 a 24                   | 191          | 195          | 386                       | — | — | —  | —         | —         | —              | 191          | 195          | 386   |
|  | 25 a 29                   | 288          | 356          | 644                       | — | — | —  | —         | —         | —              | 288          | 356          | 644   |
|  | 30 a 39                   | 568          | 534          | 1 102                     | — | — | —  | —         | —         | —              | 568          | 534          | 1 102 |
|  | 40 a 49                   | 346          | 315          | 661                       | — | — | —  | —         | —         | —              | 346          | 315          | 661   |
|  | 50 a 59                   | 215          | 205          | 420                       | — | — | —  | —         | —         | —              | 215          | 205          | 420   |
|  | 60 a 69                   | 95           | 116          | 211                       | — | — | —  | —         | —         | —              | 95           | 116          | 211   |
|  | 70 a 79                   | 37           | 37           | 74                        | — | — | —  | —         | —         | —              | 37           | 37           | 74    |
|  | 80 a 89                   | 11           | 18           | 29                        | — | — | —  | —         | —         | —              | 11           | 18           | 29    |
| 90 a 99                                    | 6                         | 5            | 11           | —                         | — | — | —  | —         | —         | 6              | 5            | 11           |       |
| 100 e +                                    | 2                         | 3            | 5            | —                         | — | — | —  | —         | —         | 2              | 3            | 5            |       |
| Idade ignorada<br>Âge inconnu              | 5                         | 6            | 11           | —                         | — | — | 30   | 10        | 40        | 35             | 16           | 51           |       |
| <b>TOTAL GERAL</b><br><b>TOTAL GÉNÉRAL</b> | <b>3 534</b>              | <b>3 477</b> | <b>7 011</b> | —                         | — | — | <b>31</b>  | <b>14</b> | <b>45</b> | <b>3 565</b>   | <b>3 491</b> | <b>7 056</b> |       |

CONVENÇÃO  
CONVENTION

Homens  
Hommes } H

Mulheres  
Femmes } M

Total  
Total } T

População do Município de Bella Vista, Estado de Goyaz, segundo o sexo,  
a idade e a nacionalidade

Population du Municipie de Bella Vista, de l'État de Goyaz d'après le  
sexe, l'âge et la nationalité

| IDADE<br>ÂGE                             | Brasileiros<br>Brésiliens |              |              | Estrangeiros<br>Étrangers |          |           | Nacionalidade<br>ignorada<br>Nationalité<br>inconnue |          |          | Total<br>Total |              |              |
|--|---------------------------|--------------|--------------|---------------------------|----------|-----------|--|----------|----------|----------------|--------------|--------------|
|  | H                         | M            | T            | H                         | M        | T         | H  | M        | T        | H              | M            | T            |
| Dias<br>Jours                            | 11                        | 8            | 19           | —                         | —        | —         | —  | —        | —        | 11             | 8            | 19           |
| Mezes<br>Mois                            | 72                        | 84           | 156          | —                         | —        | —         | —  | —        | —        | 72             | 84           | 156          |
| 1  | 95                        | 116          | 211          | 1                         | —        | 1         | —  | —        | —        | 96             | 116          | 212          |
| 2  | 115                       | 100          | 215          | —                         | —        | —         | —  | —        | —        | 115            | 100          | 215          |
| 3  | 113                       | 133          | 246          | —                         | —        | —         | —  | —        | —        | 113            | 133          | 246          |
| 4  | 87                        | 118          | 205          | —                         | —        | —         | —  | —        | —        | 87             | 118          | 205          |
| 5  | 118                       | 109          | 227          | 1                         | —        | 1         | —  | —        | —        | 119            | 109          | 228          |
| 6  | 115                       | 100          | 215          | —                         | —        | —         | —  | —        | —        | 115            | 100          | 215          |
| 7  | 126                       | 101          | 227          | —                         | —        | —         | —  | —        | —        | 126            | 101          | 227          |
| 8  | 115                       | 71           | 186          | —                         | —        | —         | —  | —        | —        | 115            | 71           | 186          |
| 9  | 78                        | 75           | 153          | —                         | —        | —         | —  | —        | —        | 78             | 75           | 153          |
| 10 a 14                                  | 432                       | 428          | 860          | —                         | 2        | 2         | —  | —        | —        | 432            | 430          | 862          |
| Annos<br>Ans                             | 15 a 20                   | 356          | 445          | 801                       | —        | 1         | 1  | —        | —        | 356            | 446          | 802          |
| 21 a 24                                  | 221                       | 204          | 425          | —                         | —        | —         | —  | —        | —        | 221            | 204          | 425          |
| 25 a 29                                  | 221                       | 232          | 453          | 1                         | —        | 1         | —  | —        | —        | 222            | 232          | 454          |
| 30 a 39                                  | 354                       | 361          | 715          | 5                         | 2        | 7         | —  | —        | —        | 359            | 363          | 722          |
| 40 a 49                                  | 279                       | 237          | 516          | 1                         | —        | 1         | —  | —        | —        | 280            | 237          | 517          |
| 50 a 59                                  | 121                       | 95           | 216          | —                         | 2        | 2         | —  | —        | —        | 121            | 97           | 218          |
| 60 a 69                                  | 56                        | 63           | 119          | —                         | —        | —         | —  | —        | —        | 56             | 63           | 119          |
| 70 a 79                                  | 13                        | 31           | 44           | —                         | —        | —         | —  | —        | —        | 13             | 31           | 44           |
| 80 a 89                                  | 6                         | 8            | 14           | —                         | —        | —         | —  | —        | —        | 6              | 8            | 14           |
| 90 a 99                                  | 3                         | 2            | 5            | 1                         | —        | 1         | —  | —        | —        | 4              | 2            | 6            |
| 100 e +                                  | —                         | —            | —            | —                         | —        | —         | —  | —        | —        | —              | —            | —            |
| Idade ignorada<br>Âge inconnu            | 5                         | 3            | 8            | —                         | —        | —         | 1  | —        | 1        | 6              | 3            | 9            |
| <b>OTAL GERAL</b><br><b>OTAL GÉNÉRAL</b> | <b>3 112</b>              | <b>3 124</b> | <b>6 236</b> | <b>10</b>                 | <b>7</b> | <b>17</b> | <b>1</b>   | <b>—</b> | <b>1</b> | <b>3 123</b>   | <b>3 131</b> | <b>6 254</b> |

CONVENÇÃO  
CONVENTION

Homens } H  
Hommes }  
Mulheres } M  
Femmes }  
Total } T  
Total }

População do Município de Boa Vista do Tocantins, Estado de Goyaz, segundo o sexo, a idade e a nacionalidade

Population du Municipice de Boa Vista do Tocantins, de l'État de Goyaz, d'après le sexe, l'âge et la nationalité

| IDADE<br>ÂGE                               | Brazileiros<br>Brésiliens |               |               | Estrangeiros<br>Étrangers |          |          | Nacionalidade<br>ignorada<br>Nationalité<br>inconnue |          |          | Total<br>Total |               |               |
|--|---------------------------|---------------|---------------|---------------------------|----------|----------|--|----------|----------|----------------|---------------|---------------|
|  | H                         | M             | T             | H                         | M        | T        | H  | M        | T        | H              | M             | T             |
| Dias<br>Jours                              | 18                        | 22            | 40            | —                         | —        | —        | —  | —        | —        | 18             | 22            | 40            |
| Mezes<br>Mois                              | 340                       | 320           | 660           | —                         | —        | —        | —  | —        | —        | 340            | 320           | 660           |
| Anos<br>Ans                                | 1                         | 381           | 348           | 729                       | —        | —        | —  | —        | —        | 381            | 348           | 729           |
|  | 2                         | 448           | 377           | 825                       | —        | —        | —  | —        | —        | 448            | 377           | 825           |
|  | 3                         | 434           | 423           | 857                       | —        | —        | —  | —        | —        | 434            | 423           | 857           |
|  | 4                         | 418           | 394           | 812                       | —        | —        | —  | —        | —        | 418            | 394           | 812           |
|  | 5                         | 419           | 349           | 768                       | —        | —        | —  | —        | —        | 419            | 349           | 768           |
|  | 6                         | 396           | 376           | 772                       | —        | —        | —  | —        | —        | 396            | 376           | 772           |
|  | 7                         | 440           | 434           | 874                       | —        | —        | —  | —        | —        | 440            | 434           | 874           |
|  | 8                         | 394           | 384           | 778                       | —        | —        | —  | —        | —        | 394            | 384           | 778           |
|  | 9                         | 320           | 277           | 597                       | —        | —        | —  | —        | —        | 320            | 277           | 597           |
|  | 10 a 14                   | 1 606         | 1 527         | 3 133                     | —        | —        | —  | —        | —        | 1 606          | 1 527         | 3 133         |
|  | 15 a 20                   | 1 775         | 1 659         | 3 434                     | —        | —        | —  | —        | —        | 1 775          | 1 659         | 3 434         |
|  | 21 a 24                   | 911           | 920           | 1 831                     | —        | —        | —  | —        | —        | 911            | 920           | 1 831         |
|  | 25 a 29                   | 1 077         | 1 012         | 2 089                     | —        | 1        | 1  | —        | —        | 1 077          | 1 013         | 2 090         |
| 30 a 39                                    | 1 601                     | 1 481         | 3 082         | 2                         | —        | —        | 2  | —        | 1 603    | 1 481          | 3 084         |               |
| 40 a 49                                    | 1 035                     | 978           | 2 013         | 1                         | —        | —        | 1  | —        | 1 036    | 978            | 2 014         |               |
| 50 a 59                                    | 650                       | 590           | 1 240         | 1                         | —        | —        | 1  | —        | 651      | 590            | 1 241         |               |
| 60 a 69                                    | 318                       | 323           | 641           | —                         | —        | —        | —  | —        | 318      | 323            | 641           |               |
| 70 a 79                                    | 141                       | 139           | 280           | —                         | —        | —        | —  | —        | 141      | 139            | 280           |               |
| 80 a 89                                    | 33                        | 41            | 74            | 1                         | —        | —        | 1  | —        | 34       | 41             | 75            |               |
| 90 a 99                                    | 9                         | 12            | 21            | —                         | —        | —        | —  | —        | 9        | 12             | 21            |               |
| 100 e +                                    | —                         | 1             | 1             | —                         | —        | —        | —  | —        | —        | 1              | 1             |               |
| Idade ignorada<br>Âge Inconnu              | 125                       | 103           | 228           | —                         | —        | —        | 1  | —        | 1        | 126            | 103           | 229           |
| <b>TOTAL GERAL</b><br><b>TOTAL GÉNÉRAL</b> | <b>13 289</b>             | <b>12 490</b> | <b>25 779</b> | <b>5</b>                  | <b>1</b> | <b>6</b> | <b>1</b>   | <b>—</b> | <b>1</b> | <b>13 295</b>  | <b>12 491</b> | <b>25 786</b> |

CONVENÇÃO  
CONVENTION

Homens } H  
Hommes }  
Mulheres } M  
Femmes }  
Total } T  
Total }

População do Município de Bomfim, Estado de Goyaz, segundo o  
sexo, a idade e a nacionalidade

Population du Municipie de Bomfim, de l'État de Goyaz, d'après  
le sexe, l'âge et la nationalité

| IDADE<br>ÂGE                               | Brazileiros<br>Brésiliens |              |               | Estrangeiros<br>Étrangers |          |          | Nacionalidade<br>ignorada<br>Nationalité<br>inconnue |          |          | Total<br>Total |              |              |               |
|--|---------------------------|--------------|---------------|---------------------------|----------|----------|--|----------|----------|----------------|--------------|--------------|---------------|
|  | H                         | M            | T             | H                         | M        | T        | H  | M        | T        | H              | M            | T            |               |
| Dias<br>Jours                              | 9                         | 11           | 20            | —                         | —        | —        | —  | —        | —        | 9              | 11           | 20           |               |
| Mezcs<br>Mois                              | 183                       | 207          | 390           | —                         | —        | —        | —  | —        | —        | 183            | 207          | 390          |               |
| 1  | 153                       | 131          | 284           | —                         | —        | —        | —  | —        | —        | 153            | 131          | 284          |               |
| 2  | 210                       | 201          | 411           | —                         | —        | —        | —  | —        | —        | 210            | 201          | 411          |               |
| 3  | 217                       | 221          | 438           | —                         | —        | —        | —  | —        | —        | 217            | 221          | 438          |               |
| 4  | 229                       | 192          | 421           | —                         | —        | —        | —  | —        | —        | 229            | 192          | 421          |               |
| 5  | 227                       | 218          | 445           | —                         | —        | —        | —  | —        | —        | 227            | 218          | 445          |               |
| 6  | 203                       | 186          | 389           | —                         | —        | —        | —  | —        | —        | 203            | 186          | 389          |               |
| 7  | 180                       | 208          | 388           | —                         | —        | —        | —  | —        | —        | 180            | 208          | 388          |               |
| 8  | 235                       | 204          | 439           | —                         | —        | —        | —  | —        | —        | 235            | 204          | 439          |               |
| 9  | 151                       | 126          | 277           | —                         | —        | —        | —  | —        | —        | 151            | 126          | 277          |               |
| 10 a 14                                    | 805                       | 825          | 1 630         | —                         | —        | —        | —  | —        | —        | 805            | 825          | 1 630        |               |
| Annos<br>Ans                               | 15 a 20                   | 784          | 944           | 1 728                     | —        | —        | —  | —        | —        | 784            | 944          | 1 728        |               |
| 21 a 24                                    | 392                       | 459          | 851           | 2                         | —        | —        | 2  | —        | —        | 394            | 459          | 853          |               |
| 25 a 29                                    | 538                       | 557          | 1 095         | 3                         | —        | —        | 3  | —        | —        | 541            | 557          | 1 098        |               |
| 30 a 39                                    | 723                       | 795          | 1 518         | 2                         | 1        | —        | 3  | —        | —        | 725            | 796          | 1 521        |               |
| 40 a 49                                    | 513                       | 424          | 937           | 2                         | 1        | —        | 3  | —        | —        | 515            | 425          | 940          |               |
| 50 a 59                                    | 267                       | 268          | 535           | 3                         | —        | —        | 3  | —        | —        | 270            | 268          | 538          |               |
| 60 a 69                                    | 131                       | 129          | 260           | —                         | —        | —        | —  | —        | —        | 131            | 129          | 260          |               |
| 70 a 79                                    | 47                        | 46           | 93            | —                         | —        | —        | —  | —        | —        | 47             | 46           | 93           |               |
| 80 a 89                                    | 13                        | 22           | 35            | —                         | —        | —        | —  | —        | —        | 13             | 22           | 35           |               |
| 90 a 99                                    | 2                         | 11           | 13            | —                         | —        | —        | —  | —        | —        | 2              | 11           | 13           |               |
| 100 e +                                    | 3                         | 2            | 5             | 1                         | —        | —        | 1  | —        | —        | 4              | 2            | 6            |               |
| Idade ignorada<br>Âge inconnu              | —                         | —            | —             | —                         | —        | —        | —  | 2        | 2        | 4              | 2            | 4            |               |
| <b>TOTAL GERAL</b><br><b>TOTAL GÉNÉRAL</b> | <b>6 215</b>              | <b>6 387</b> | <b>12.602</b> | <b>13</b>                 | <b>2</b> | <b>—</b> | <b>15</b>  | <b>2</b> | <b>2</b> | <b>4</b>       | <b>6 230</b> | <b>6 391</b> | <b>12 621</b> |

CONVENÇÃO  
CONVENTION

Homens } H  
Hommes }  
Mulheres } M  
Femmes }  
Total } T  
Total }

**População do Município de Burity Alegre, Estado de Goyaz, segundo o sexo, a idade e a nacionalidade**

Population du Municipie de Burity Alegre, de l'Etat de Goyaz, d'après le sexe, l'âge et la nationalité

| IDADE<br>ÂGE                               | Brazileiros<br>Brésiliens |              |              | Estrangeiros<br>Étrangers |          |          | Nacionalidade<br>ignotada<br>Nationalité<br>inconnue |          |          | Total<br>Total |              |              |              |
|--|---------------------------|--------------|--------------|---------------------------|----------|----------|--|----------|----------|----------------|--------------|--------------|--------------|
|  | H                         | M            | T            | H                         | M        | T        | H  | M        | T        | H              | M            | T            |              |
| Dias<br>Jours                              | 3                         | 4            | 7            | —                         | —        | —        | —  | —        | —        | 3              | 4            | 7            |              |
| Mezes<br>Mois                              | 112                       | 84           | 196          | —                         | —        | —        | —  | —        | —        | 112            | 84           | 196          |              |
| 1  | 122                       | 105          | 227          | —                         | —        | —        | —  | —        | —        | 122            | 105          | 227          |              |
| 2  | 135                       | 102          | 237          | —                         | —        | —        | —  | —        | —        | 135            | 102          | 237          |              |
| 3  | 119                       | 118          | 237          | —                         | —        | —        | —  | —        | —        | 119            | 118          | 237          |              |
| 4  | 132                       | 110          | 242          | —                         | —        | —        | —  | —        | —        | 132            | 110          | 242          |              |
| 5  | 118                       | 128          | 246          | —                         | —        | —        | —  | —        | —        | 118            | 128          | 246          |              |
| 6  | 127                       | 122          | 249          | —                         | —        | —        | —  | —        | —        | 127            | 122          | 249          |              |
| 7  | 105                       | 130          | 235          | —                         | —        | —        | —  | —        | —        | 105            | 130          | 235          |              |
| 8  | 132                       | 130          | 262          | —                         | —        | —        | —  | —        | —        | 132            | 130          | 262          |              |
| 9  | 87                        | 71           | 158          | —                         | —        | —        | —  | —        | —        | 87             | 71           | 158          |              |
| 10 a 14                                    | 549                       | 485          | 1 034        | —                         | —        | —        | —  | —        | —        | 549            | 485          | 1 034        |              |
| Annos<br>Ans                               | 15 a 20                   | 460          | 532          | 992                       | —        | —        | —  | —        | —        | 460            | 532          | 992          |              |
| 21 a 24                                    | 262                       | 214          | 476          | 2                         | —        | —        | 2  | —        | —        | 264            | 214          | 478          |              |
| 25 a 29                                    | 274                       | 254          | 528          | —                         | —        | —        | —  | —        | —        | 274            | 254          | 528          |              |
| 30 a 39                                    | 411                       | 350          | 761          | 4                         | 1        | —        | 5  | —        | —        | 415            | 351          | 766          |              |
| 40 a 49                                    | 275                       | 208          | 483          | 3                         | 1        | —        | 4  | —        | —        | 278            | 209          | 487          |              |
| 50 a 59                                    | 133                       | 92           | 225          | 2                         | —        | —        | 2  | —        | —        | 135            | 92           | 227          |              |
| 60 a 69                                    | 55                        | 42           | 97           | 1                         | —        | —        | 1  | —        | —        | 56             | 42           | 98           |              |
| 70 a 79                                    | 15                        | 12           | 27           | —                         | —        | —        | —  | —        | —        | 15             | 12           | 27           |              |
| 80 a 89                                    | 8                         | 9            | 17           | —                         | —        | —        | —  | —        | —        | 8              | 9            | 17           |              |
| 90 a 99                                    | 1                         | 1            | 2            | —                         | —        | —        | —  | —        | —        | 1              | 1            | 2            |              |
| 100 e +                                    | —                         | —            | —            | —                         | —        | —        | —  | —        | —        | —              | —            | —            |              |
| Idade ignotada<br>Âge inconnu              | —                         | 2            | 2            | —                         | —        | —        | 3  | 3        | 6        | 3              | 5            | 8            |              |
| <b>TOTAL GERAL</b><br><b>TOTAL GÉNÉRAL</b> | <b>3 635</b>              | <b>3 305</b> | <b>6 940</b> | <b>12</b>                 | <b>2</b> | <b>—</b> | <b>14</b>  | <b>3</b> | <b>3</b> | <b>6</b>       | <b>3 650</b> | <b>3 310</b> | <b>6 960</b> |

CONVENÇÃO  
CONVENTION

{ Homens  
Hommes } H

{ Mulheres  
Femmes } M

{ Total  
Total } T

**População do Município de Caldas Novas, Estado de Goyaz, segundo o sexo,  
a idade e a nacionalidade**

Population du Municipie de Caldas Novas, de l'État de Goyaz, d'après le  
sexe, l'âge et la nationalité

| IDADE<br>ÂGE                               | Brazileiros<br>Brésiliens |              |              | Estrangeiros<br>Étrangers |          |          | Nacionalidade<br>ignorada<br>Nationalité<br>inconnue |          |          | Total<br>Total |              |              |
|--|---------------------------|--------------|--------------|---------------------------|----------|----------|--|----------|----------|----------------|--------------|--------------|
|  | H                         | M            | T            | H                         | M        | T        | H  | M        | T        | H              | M            | T            |
| Dias<br>Jours                              | 5                         | 4            | 9            | —                         | —        | —        | —  | —        | —        | 5              | 4            | 9            |
| Mezes<br>Mois                              | 78                        | 81           | 159          | —                         | —        | —        | —  | —        | —        | 78             | 81           | 159          |
| Annos<br>Ans                               | 1                         | 98           | 111          | 209                       | —        | —        | —  | —        | —        | 98             | 111          | 209          |
|  | 2                         | 136          | 123          | 259                       | —        | —        | —  | —        | —        | 136            | 123          | 259          |
|  | 3                         | 109          | 127          | 236                       | —        | —        | —  | —        | —        | 109            | 127          | 236          |
|  | 4                         | 125          | 111          | 236                       | —        | —        | —  | —        | —        | 125            | 111          | 236          |
|  | 5                         | 118          | 122          | 240                       | —        | —        | —  | —        | —        | 118            | 122          | 240          |
|  | 6                         | 111          | 104          | 215                       | —        | —        | —  | —        | —        | 111            | 104          | 215          |
|  | 7                         | 115          | 93           | 208                       | —        | —        | —  | —        | —        | 115            | 93           | 208          |
|  | 8                         | 137          | 122          | 259                       | —        | —        | —  | —        | —        | 137            | 122          | 259          |
|  | 9                         | 86           | 86           | 172                       | —        | —        | —  | —        | —        | 86             | 86           | 172          |
|  | 10 a 14                   | 498          | 436          | 934                       | —        | —        | —  | —        | —        | 498            | 436          | 934          |
|  | 15 a 20                   | 436          | 481          | 917                       | —        | —        | —  | —        | —        | 436            | 481          | 917          |
|  | 21 a 24                   | 188          | 195          | 383                       | 1        | —        | 1  | —        | —        | 189            | 195          | 384          |
|  | 25 a 29                   | 243          | 278          | 521                       | —        | —        | —  | —        | —        | 243            | 278          | 521          |
| 30 a 39                                    | 418                       | 323          | 741          | 1                         | 1        | 2        | —  | —        | 419      | 324            | 743          |              |
| 40 a 49                                    | 266                       | 229          | 495          | 1                         | —        | 1        | —  | —        | 267      | 229            | 496          |              |
| 50 a 59                                    | 124                       | 115          | 239          | —                         | —        | —        | —  | —        | 124      | 115            | 239          |              |
| 60 a 69                                    | 56                        | 63           | 119          | 4                         | —        | 4        | —  | —        | 60       | 63             | 123          |              |
| 70 a 79                                    | 18                        | 20           | 38           | —                         | —        | —        | —  | —        | 18       | 20             | 38           |              |
| 80 a 89                                    | 14                        | 9            | 23           | —                         | —        | —        | —  | —        | 14       | 9              | 23           |              |
| 90 a 99                                    | —                         | 2            | 2            | —                         | —        | —        | —  | —        | —        | 2              | 2            |              |
| 100 e +                                    | —                         | 1            | 1            | —                         | —        | —        | —  | —        | —        | 1              | 1            |              |
| Idade ignorada<br>Âge inconnu              | —                         | 1            | 1            | —                         | —        | —        | 1  | —        | 1        | 1              | 2            |              |
| <b>TOTAL GERAL</b><br><b>TOTAL GÉNÉRAL</b> | <b>3 379</b>              | <b>3 237</b> | <b>6 616</b> | <b>7</b>                  | <b>1</b> | <b>8</b> | <b>1</b>   | <b>—</b> | <b>1</b> | <b>3 387</b>   | <b>3 238</b> | <b>6 625</b> |

CONVENÇÃO  
CONVENTION

{ Homens  
Hommes } H  
{ Mulheres  
Femmes } M  
{ Total  
Total } T

**População do Município de Campinas, Estado de Goyaz, segundo o sexo,  
a idade e a nacionalidade**

Population du Municipie de Campinas, de l'État de Goyaz, d'après le sexe,  
l'âge et la nationalité

| IDADE<br>ÂGE                               | Brazileiros<br>Brésiliens |              |              | Estrangeiros<br>Étrangers |          |           | Nacionalidade<br>ignorada<br>Nationalité<br>inconnue |          |          | Total<br>Total |              |              |
|--|---------------------------|--------------|--------------|---------------------------|----------|-----------|--|----------|----------|----------------|--------------|--------------|
|  | H                         | M            | T            | H                         | M        | T         | H  | M        | T        | H              | M            | T            |
| Dias<br>Jours                              | 1                         | —            | 1            | —                         | —        | —         | —  | —        | —        | 1              | —            | 1            |
| Mezes<br>Mois                              | 73                        | 60           | 133          | —                         | —        | —         | —  | —        | —        | 73             | 60           | 133          |
| Annos<br>Ans                               | 1                         | 62           | 135          | —                         | —        | —         | —  | —        | —        | 73             | 62           | 135          |
|  | 2                         | 93           | 175          | —                         | —        | —         | —  | —        | —        | 82             | 93           | 175          |
|  | 3                         | 87           | 192          | —                         | —        | —         | —  | —        | —        | 105            | 87           | 192          |
|  | 4                         | 91           | 161          | —                         | —        | —         | —  | —        | —        | 70             | 91           | 161          |
|  | 5                         | 88           | 175          | —                         | —        | —         | —  | —        | —        | 87             | 88           | 175          |
|  | 6                         | 92           | 173          | —                         | —        | —         | —  | —        | —        | 81             | 92           | 173          |
|  | 7                         | 53           | 121          | —                         | —        | —         | —  | —        | —        | 63             | 53           | 121          |
|  | 8                         | 77           | 165          | —                         | —        | —         | —  | —        | —        | 88             | 77           | 165          |
|  | 9                         | 52           | 108          | —                         | —        | —         | —  | —        | —        | 56             | 52           | 108          |
|  | 10 a 14                   | 244          | 570          | —                         | —        | —         | —  | —        | —        | 326            | 244          | 570          |
|  | 15 a 20                   | 290          | 580          | —                         | —        | —         | —  | —        | —        | 290            | 290          | 580          |
|  | 21 a 24                   | 149          | 285          | —                         | —        | —         | —  | —        | —        | 136            | 149          | 285          |
|  | 25 a 29                   | 202          | 387          | 1                         | 1        | —         | —  | —        | —        | 185            | 203          | 388          |
|  | 30 a 39                   | 216          | 498          | 3                         | 3        | —         | —  | —        | —        | 282            | 216          | 501          |
|  | 40 a 49                   | 134          | 293          | 6                         | 7        | 1         | —  | —        | —        | 159            | 135          | 200          |
|  | 50 a 59                   | 77           | 159          | 5                         | 5        | —         | —  | —        | —        | 82             | 77           | 164          |
|  | 60 a 69                   | 39           | 78           | 1                         | 1        | —         | —  | —        | —        | 39             | 39           | 79           |
|  | 70 a 79                   | 14           | 28           | —                         | —        | —         | —  | —        | —        | 14             | 14           | 28           |
|  | 80 a 89                   | 3            | 4            | —                         | —        | —         | —  | —        | —        | 1              | 3            | 4            |
| 90 a 99                                    | 1                         | 6            | —            | —                         | —        | —         | —  | —        | 5        | 1              | 6            |              |
| 100 e +                                    | —                         | —            | —            | —                         | —        | —         | —  | —        | —        | —              | —            |              |
| Idade ignorada<br>Âge inconnu              | 1                         | 1            | —            | —                         | —        | —         | —  | —        | —        | 1              | 1            |              |
| <b>TOTAL GERAL</b><br><b>TOTAL GÉNÉRAL</b> | <b>2 303</b>              | <b>2 125</b> | <b>4 428</b> | <b>15</b>                 | <b>2</b> | <b>17</b> | <b>—</b>   | <b>—</b> | <b>—</b> | <b>2 318</b>   | <b>2 127</b> | <b>4 445</b> |

CONVENÇÃO  
CONVENTION

Homens } H  
Hommes }  
Mulheres } M  
Femmes }  
Total } T  
Total }

População do Município de Campo Formoso, Estado de Goyaz, segundo o  
sexo, a idade e a nacionalidade

Population du Municip de Campo Formoso, de l'État de Goyaz, d'après le  
sexe, l'âge et la nationalité

| IDADE<br>ÂGE                               | Brazileiros<br>Brésiliens |              |              | Estrangeiros<br>Étrangers |          |           | Nacionalidade<br>ignorada<br>Nationalité<br>inconnue |          |          | Total<br>Total |              |              |
|--|---------------------------|--------------|--------------|---------------------------|----------|-----------|--|----------|----------|----------------|--------------|--------------|
|  | H                         | M            | T            | H                         | M        | T         | H  | M        | T        | H              | M            | T            |
| Dias<br>Jours                              | 6                         | 7            | 13           | —                         | —        | —         | —  | —        | —        | 6              | 7            | 13           |
| Mezes<br>Mois                              | 131                       | 139          | 270          | —                         | —        | —         | —  | —        | —        | 131            | 139          | 270          |
| 1  | 91                        | 101          | 192          | —                         | —        | —         | —  | —        | —        | 91             | 101          | 192          |
| 2  | 112                       | 121          | 233          | —                         | —        | —         | —  | —        | —        | 112            | 121          | 233          |
| 3  | 118                       | 149          | 267          | —                         | —        | —         | —  | —        | —        | 118            | 149          | 267          |
| 4  | 106                       | 136          | 242          | —                         | —        | —         | —  | —        | —        | 106            | 136          | 242          |
| 5  | 159                       | 122          | 281          | 1                         | —        | —         | 1  | —        | —        | 160            | 122          | 282          |
| 6  | 125                       | 130          | 255          | —                         | 2        | —         | 2  | —        | —        | 125            | 132          | 257          |
| 7  | 106                       | 115          | 221          | —                         | —        | —         | —  | —        | —        | 106            | 115          | 221          |
| 8  | 122                       | 130          | 252          | —                         | —        | —         | —  | —        | —        | 122            | 130          | 252          |
| 9  | 94                        | 84           | 178          | 1                         | —        | —         | 1  | —        | —        | 95             | 84           | 179          |
| 10 a 14                                    | 511                       | 519          | 1 030        | 1                         | 1        | —         | 2  | —        | —        | 512            | 520          | 1 032        |
| 15 a 20                                    | 464                       | 635          | 1 099        | —                         | —        | —         | —  | —        | —        | 464            | 635          | 1 099        |
| 21 a 24                                    | 254                       | 301          | 555          | 1                         | 1        | —         | 2  | —        | —        | 255            | 302          | 557          |
| 25 a 29                                    | 275                       | 332          | 607          | 3                         | 1        | —         | 4  | —        | —        | 278            | 333          | 611          |
| 30 a 39                                    | 440                       | 446          | 886          | 8                         | 1        | —         | 9  | —        | —        | 448            | 447          | 895          |
| 40 a 49                                    | 293                       | 300          | 593          | 1                         | —        | —         | 1  | —        | —        | 294            | 300          | 594          |
| 50 a 59                                    | 187                       | 147          | 334          | 1                         | —        | —         | 1  | —        | —        | 188            | 147          | 335          |
| 60 a 69                                    | 47                        | 67           | 114          | 2                         | 2        | —         | 4  | —        | —        | 49             | 69           | 118          |
| 70 a 79                                    | 16                        | 17           | 33           | —                         | —        | —         | —  | —        | —        | 16             | 17           | 33           |
| 80 a 89                                    | 4                         | 7            | 11           | —                         | —        | —         | —  | —        | —        | 4              | 7            | 11           |
| 90 a 99                                    | 2                         | 2            | 4            | —                         | —        | —         | —  | —        | —        | 2              | 2            | 4            |
| 100 e +                                    | —                         | 1            | 1            | —                         | —        | —         | —  | —        | —        | —              | 1            | 1            |
| Idade ignorada<br>Âge inconnu              | 4                         | —            | 4            | —                         | —        | —         | —  | —        | —        | 4              | —            | 4            |
| <b>TOTAL GERAL</b><br><b>TOTAL GÉNÉRAL</b> | <b>3 667</b>              | <b>4 008</b> | <b>7 675</b> | <b>19</b>                 | <b>8</b> | <b>27</b> | <b>—</b>   | <b>—</b> | <b>—</b> | <b>3 686</b>   | <b>4 016</b> | <b>7 702</b> |



CONVENÇÃO  
CONVENTION

Homens  
Hommes } H

Mulheres  
Femmes } M

Total  
Total } T

População do Município de Catalão, Estado de Goyaz, segundo o sexo,  
a idade e a nacionalidade

Population du Municipè de Catalão, de l'État de Goyaz, d'après  
le sexe, l'âge et la nationalité

| IDADE<br>ÂGE                               | Brasileiros<br>Brésiliens |               |               | Estrangeiros<br>Étrangers |            |            | Nacionalidade<br>Ignorada<br>Nationalité<br>inconnue |           |           | Total<br>Total |               |               |
|--|---------------------------|---------------|---------------|---------------------------|------------|------------|--|-----------|-----------|----------------|---------------|---------------|
|  | H                         | M             | T             | H                         | M          | T          | H  | M         | T         | H              | M             | T             |
|  | Dias<br>Jours             | 34            | 32            | 66                        | —          | —          | —  | —         | —         | —              | 34            | 32            |
| Mezes<br>Mois                              | 465                       | 439           | 902           | —                         | —          | —          | —  | —         | —         | 465            | 439           | 902           |
| 1  | 557                       | 523           | 1 080         | —                         | —          | —          | —  | 1         | 1         | 557            | 524           | 1 081         |
|  | 2                         | 738           | 719           | 1 457                     | 1          | —          | 1  | —         | —         | 739            | 719           | 1 458         |
|  | 3                         | 707           | 641           | 1 348                     | —          | —          | —  | 1         | —         | 708            | 641           | 1 349         |
|  | 4                         | 677           | 666           | 1 343                     | 1          | —          | 1  | —         | —         | 678            | 666           | 1 344         |
|  | 5                         | 629           | 577           | 1 206                     | 1          | —          | 1  | —         | 1         | 630            | 578           | 1 208         |
|  | 6                         | 756           | 700           | 1 456                     | —          | 1          | 1  | —         | —         | 756            | 701           | 1 457         |
|  | 7                         | 504           | 517           | 1 021                     | —          | 2          | 2  | —         | —         | 504            | 519           | 1 023         |
|  | 8                         | 738           | 657           | 1 395                     | 1          | —          | 1  | 1         | —         | 740            | 657           | 1 397         |
|  | 9                         | 516           | 360           | 876                       | 1          | —          | 1  | 5         | 4         | 522            | 364           | 886           |
|  | 10 a 14                   | 2 925         | 2 515         | 5 440                     | 13         | 12         | 25   | 2         | —         | 2              | 2 940         | 2 527         |
| Annos<br>Ans                               | 15 a 20                   | 2 773         | 2 889         | 5 662                     | 19         | 13         | 32   | —         | —         | 2 792          | 2 902         | 5 694         |
|  | 21 a 24                   | 1 157         | 1 150         | 2 307                     | 25         | 13         | 43   | —         | 1         | 1 182          | 1 169         | 2 351         |
|  | 25 a 29                   | 1 387         | 1 451         | 2 838                     | 50         | 32         | 82   | 1         | —         | 1 438          | 1 483         | 2 921         |
|  | 30 a 39                   | 2 236         | 1 929         | 4 165                     | 110        | 43         | 153  | —         | 1         | 2 346          | 1 973         | 4 319         |
|  | 40 a 49                   | 1 717         | 1 337         | 3 054                     | 62         | 29         | 91   | —         | —         | 1 779          | 1 366         | 3 145         |
|  | 50 a 59                   | 738           | 669           | 1 407                     | 37         | 10         | 47   | —         | —         | 775            | 679           | 1 454         |
|  | 60 a 69                   | 362           | 316           | 678                       | 16         | 4          | 20   | —         | —         | 378            | 320           | 698           |
|  | 70 a 79                   | 95            | 126           | 221                       | 1          | 1          | 2  | —         | —         | 96             | 127           | 223           |
|  | 80 a 89                   | 26            | 45            | 71                        | —          | 1          | 1  | —         | —         | 26             | 46            | 72            |
|  | 90 a 99                   | 11            | 11            | 22                        | —          | —          | —  | —         | —         | 11             | 11            | 22            |
| 100 e +                                    | 3                         | 1             | 4             | —                         | —          | —          | —  | —         | 3         | 1              | 4             |               |
| Idade ignorada<br>Âge inconnu              | 14                        | 8             | 22            | 1                         | —          | 1          | 2  | 8         | 10        | 17             | 16            | 33            |
| <b>TOTAL GERAL</b><br><b>TOTAL GÉNÉRAL</b> | <b>19 763</b>             | <b>18 278</b> | <b>38 041</b> | <b>339</b>                | <b>166</b> | <b>505</b> | <b>12</b>  | <b>16</b> | <b>28</b> | <b>20 114</b>  | <b>18 460</b> | <b>38 574</b> |

CONVENÇÃO } Homens } H  
 CONVENTION } Hommes } H  
 } Mulheres } M  
 } Femmes } M  
 } Total } T  
 } Total } T

**População do Município de Cavalcante, Estado de Goyaz, segundo o sexo, a idade e a nacionalidade**

Population du Municipè de Cavalcante, de l'État de Goyaz, d'après le sexe, l'âge et la nationalité

| IDADE<br>ÂGE                               | Brazileiros<br>Brésiliens |              |              | Estrangeiros<br>Étrangers |   |   | Nacionalidade<br>ignorada<br>Nationalité<br>inconnue |   |     | Total<br>Total |              |              |
|--|---------------------------|--------------|--------------|---------------------------|---|---|--|---|-----|----------------|--------------|--------------|
|  | H                         | M            | T            | H                         | M | T | H  | M | T   | H              | M            | T            |
| Dias<br>Jours                              | 3                         | —            | 3            | —                         | — | — | —  | — | —   | 3              | —            | 3            |
| Mezes<br>Mois                              | 77                        | 69           | 146          | —                         | — | — | —  | — | —   | 77             | 69           | 146          |
| Anos<br>Ans                                | 1                         | 106          | 87           | 193                       | — | — | —  | — | —   | 106            | 87           | 193          |
|  | 2                         | 117          | 101          | 218                       | — | — | —  | — | —   | 117            | 101          | 218          |
|  | 3                         | 109          | 110          | 219                       | — | — | —  | — | —   | 109            | 110          | 219          |
|  | 4                         | 105          | 93           | 198                       | — | — | —  | — | —   | 105            | 93           | 198          |
|  | 5                         | 138          | 83           | 221                       | — | — | —  | — | —   | 138            | 83           | 221          |
|  | 6                         | 105          | 115          | 220                       | — | — | —  | — | —   | 105            | 115          | 220          |
|  | 7                         | 68           | 66           | 134                       | — | — | —  | — | —   | 68             | 66           | 134          |
|  | 8                         | 119          | 105          | 224                       | — | — | —  | — | —   | 119            | 105          | 224          |
|  | 9                         | 51           | 45           | 96                        | — | — | —  | — | —   | 51             | 45           | 96           |
|  | 10 a 14                   | 410          | 455          | 865                       | — | — | —  | — | —   | 410            | 455          | 865          |
|  | 15 a 20                   | 491          | 531          | 1 022                     | — | — | —  | — | —   | 491            | 531          | 1 022        |
| 21 a 24                                    | 215                       | 214          | 429          | —                         | — | — | —  | — | 215 | 214            | 429          |              |
| 25 a 29                                    | 275                       | 325          | 600          | —                         | — | — | —  | — | 275 | 325            | 600          |              |
| 30 a 39                                    | 426                       | 463          | 889          | —                         | — | — | —  | — | 426 | 463            | 889          |              |
| 40 a 49                                    | 363                       | 357          | 720          | —                         | — | — | —  | — | 363 | 357            | 720          |              |
| 50 a 59                                    | 181                       | 227          | 408          | —                         | — | — | —  | — | 181 | 227            | 408          |              |
| 60 a 69                                    | 114                       | 133          | 247          | —                         | — | — | —  | — | 114 | 133            | 247          |              |
| 70 a 79                                    | 38                        | 46           | 84           | —                         | — | — | —  | — | 38  | 46             | 84           |              |
| 80 a 89                                    | 13                        | 23           | 36           | —                         | — | — | —  | — | 13  | 23             | 36           |              |
| 90 a 99                                    | 8                         | 11           | 19           | —                         | — | — | —  | — | 8   | 11             | 19           |              |
| 100 e +                                    | —                         | —            | —            | —                         | — | — | —  | — | —   | —              | —            |              |
| Idade ignorada<br>Âge inconnu              | 4                         | 1            | 5            | —                         | — | — | —  | — | —   | 4              | 1            | 5            |
| <b>TOTAL GERAL</b><br><b>TOTAL GÉNÉRAL</b> | <b>3 536</b>              | <b>3 660</b> | <b>7 196</b> | —                         | — | — | —  | — | —   | <b>3 536</b>   | <b>3 660</b> | <b>7 196</b> |

CONVENÇÃO  
CONVENTION

Homens  
Hommes } H  
Mulheres  
Femmes } M  
Total  
Total } T

População do Município do Chapéu, Estado de Goyaz, segundo o sexo, a idade e a nacionalidade

Population du Municipc do Chapéu, de l'État de Goyaz, d'après le sexe, l'âge et la nationalité

| IDADE<br>ÂGE                               | Brazileiros<br>Brésiliens |              |              | Estrangeiros<br>Étrangers |   |   | Nacionalidade<br>ignorida<br>Nationalité<br>inconnue |   |          | Total<br>Total |              |              |
|--|---------------------------|--------------|--------------|---------------------------|---|---|--|---|----------|----------------|--------------|--------------|
|  | H                         | M            | T            | H                         | M | T | H  | M | T        | H              | M            | T            |
| Dias<br>Jours                              | —                         | 3            | 3            | —                         | — | — | —  | — | —        | —              | 3            | 3            |
| Mezes<br>Mois                              | 54                        | 54           | 108          | —                         | — | — | —  | — | —        | 54             | 54           | 108          |
| Annos<br>Ans                               | 1                         | 39           | 54           | 93                        | — | — | —  | — | —        | 39             | 54           | 93           |
|  | 2                         | 63           | 71           | 134                       | — | — | —  | — | —        | 63             | 71           | 134          |
|  | 3                         | 73           | 81           | 154                       | — | — | —  | — | —        | 73             | 81           | 154          |
|  | 4                         | 68           | 59           | 127                       | — | — | —  | — | —        | 68             | 59           | 127          |
|  | 5                         | 73           | 69           | 142                       | — | — | —  | — | —        | 73             | 69           | 142          |
|  | 6                         | 87           | 76           | 163                       | — | — | —  | — | —        | 87             | 76           | 163          |
|  | 7                         | 65           | 73           | 138                       | — | — | —  | — | —        | 65             | 73           | 138          |
|  | 8                         | 80           | 80           | 160                       | — | — | —  | — | —        | 80             | 80           | 160          |
|  | 9                         | 42           | 39           | 81                        | — | — | —  | — | —        | 42             | 39           | 81           |
|  | 10 a 14                   | 308          | 300          | 608                       | — | — | —  | — | —        | 308            | 300          | 608          |
| 15 a 20                                    | 311                       | 377          | 688          | —                         | — | — | —  | — | 311      | 377            | 688          |              |
| 21 a 24                                    | 152                       | 137          | 289          | —                         | — | — | —  | — | 152      | 137            | 289          |              |
| 25 a 29                                    | 208                       | 223          | 431          | —                         | — | — | —  | — | 208      | 223            | 431          |              |
| 30 a 39                                    | 340                       | 397          | 737          | —                         | — | — | —  | — | 340      | 397            | 737          |              |
| 40 a 49                                    | 285                       | 250          | 535          | —                         | — | — | —  | — | 285      | 250            | 535          |              |
| 50 a 59                                    | 145                       | 143          | 288          | —                         | — | — | —  | — | 145      | 143            | 288          |              |
| 60 a 69                                    | 60                        | 73           | 133          | —                         | — | — | —  | — | 60       | 73             | 133          |              |
| 70 a 79                                    | 17                        | 25           | 42           | —                         | — | — | —  | — | 17       | 25             | 42           |              |
| 80 a 89                                    | 5                         | 4            | 9            | —                         | — | — | —  | — | 5        | 4              | 9            |              |
| 90 a 99                                    | 1                         | 2            | 3            | —                         | — | — | —  | — | 1        | 2              | 3            |              |
| 100 e +                                    | —                         | —            | —            | —                         | — | — | —  | — | —        | —              | —            |              |
| Idade ignorida<br>Âge inconnu              | 8                         | 10           | 18           | —                         | — | — | 2  | — | 2        | 10             | 10           | 20           |
| <b>TOTAL GERAL</b><br><b>TOTAL GÉNÉRAL</b> | <b>2 484</b>              | <b>2 600</b> | <b>5 084</b> | —                         | — | — | <b>2</b>   | — | <b>2</b> | <b>2 486</b>   | <b>2 600</b> | <b>5 086</b> |

|                         |                    |     |
|-------------------------|--------------------|-----|
| CONVENÇÃO<br>CONVENTION | Homens<br>Hommes   | } H |
|                         | Mulheres<br>Femmes |     |
|                         | Total<br>Total     | } T |

**População do Município de Conceição, Estado de Goyaz, segundo o sexo, a idade e a nacionalidade**

Population du Municipie de Conceição, de l'État de Goyaz, d'après le sexe, l'âge et la nationalité

| IDADE<br>ÂGE                               | Brazileiros<br>Brésiliens |              |              | Estrangeiros<br>Étrangers |   |   | Nacionalidade<br>ignorada<br>Nationalité<br>inconnue |   |   | Total<br>Total |              |              |
|--|---------------------------|--------------|--------------|---------------------------|---|---|--|---|---|----------------|--------------|--------------|
|  | H                         | M            | T            | H                         | M | T | H  | M | T | H              | M            | T            |
| Dias<br>Jours                              | 1                         | —            | 1            | —                         | — | — | —  | — | — | 1              | —            | 1            |
| Mezes<br>Mois                              | 13                        | 24           | 37           | —                         | — | — | —  | — | — | 13             | 24           | 37           |
| 1  | 19                        | 27           | 46           | —                         | — | — | —  | — | — | 19             | 27           | 46           |
| 2  | 44                        | 37           | 81           | —                         | — | — | —  | — | — | 44             | 37           | 81           |
| 3  | 28                        | 42           | 70           | —                         | — | — | —  | — | — | 28             | 42           | 70           |
| 4  | 43                        | 36           | 79           | —                         | — | — | —  | — | — | 43             | 36           | 79           |
| 5  | 51                        | 41           | 92           | —                         | — | — | —  | — | — | 51             | 41           | 92           |
| 6  | 42                        | 44           | 86           | —                         | — | — | —  | — | — | 42             | 44           | 86           |
| 7  | 37                        | 37           | 74           | —                         | — | — | —  | — | — | 37             | 37           | 74           |
| 8  | 37                        | 48           | 85           | —                         | — | — | —  | — | — | 37             | 48           | 85           |
| 9  | 33                        | 21           | 54           | —                         | — | — | —  | — | — | 33             | 21           | 54           |
| 10 a 14                                    | 202                       | 172          | 374          | —                         | — | — | —  | — | — | 202            | 172          | 374          |
| Annos<br>Ans                               | 15 a 20                   | 241          | 206          | 447                       | — | — | —  | — | — | 241            | 206          | 447          |
| 21 a 24                                    | 97                        | 74           | 171          | —                         | — | — | —  | — | — | 97             | 74           | 171          |
| 25 a 29                                    | 158                       | 162          | 320          | —                         | — | — | —  | — | — | 158            | 162          | 320          |
| 30 a 39                                    | 261                       | 243          | 504          | —                         | — | — | —  | — | — | 261            | 243          | 504          |
| 40 a 49                                    | 135                       | 121          | 256          | —                         | — | — | —  | — | — | 135            | 121          | 256          |
| 50 a 59                                    | 79                        | 109          | 188          | —                         | — | — | —  | — | — | 79             | 109          | 188          |
| 60 a 69                                    | 56                        | 67           | 123          | —                         | — | — | —  | — | — | 56             | 67           | 123          |
| 70 a 79                                    | 5                         | 26           | 31           | —                         | — | — | —  | — | — | 5              | 26           | 31           |
| 80 a 89                                    | —                         | 3            | 3            | —                         | — | — | —  | — | — | —              | 3            | 3            |
| 90 a 99                                    | —                         | 3            | 3            | —                         | — | — | —  | — | — | —              | 3            | 3            |
| 100 e +                                    | —                         | —            | —            | —                         | — | — | —  | — | — | —              | —            | —            |
| Idade ignorada<br>Âge inconnu              | 2                         | 2            | 4            | —                         | — | — | —  | — | — | 2              | 2            | 4            |
| <b>TOTAL GERAL</b><br><b>TOTAL GÉNÉRAL</b> | <b>1 584</b>              | <b>1 545</b> | <b>3 129</b> | —                         | — | — | —  | — | — | <b>1 584</b>   | <b>1 545</b> | <b>3 129</b> |

CONVENÇÃO  
CONVENTION

Homens } H  
Hommes }  
Mulheres } M  
Femmes }  
Total } T  
Total }

População do Município de Corumbá, Estado do Goyaz, segundo o sexo,  
a idade e a nacionalidade

Population du Municipe de Corumbá, de l'État de Goyaz, d'après  
le sexe, l'âge et la nationalité

| IDADE<br>ÂGE                               | Brazileiros<br>Brésiliens |              |               | Estrangeiros<br>Étrangers |          |          | Nacionalidade<br>ignorada<br>Nationalité<br>inconnue |          |          | Total<br>Total |              |               |
|--|---------------------------|--------------|---------------|---------------------------|----------|----------|--|----------|----------|----------------|--------------|---------------|
|  | H                         | M            | T             | H                         | M        | T        | H  | M        | T        | H              | M            | T             |
| Dias<br>Jours                              | 6                         | 9            | 15            | —                         | —        | —        | —  | —        | —        | 6              | 9            | 15            |
| Mezes<br>Mois                              | 129                       | 148          | 277           | —                         | —        | —        | —  | —        | —        | 129            | 148          | 277           |
| Anos<br>Ans                                | 1                         | 162          | 168           | 330                       | —        | —        | —  | —        | —        | 162            | 168          | 330           |
|  | 2                         | 259          | 219           | 478                       | —        | —        | —  | —        | —        | 259            | 219          | 478           |
|  | 3                         | 220          | 185           | 405                       | —        | —        | —  | —        | —        | 220            | 185          | 405           |
|  | 4                         | 228          | 213           | 441                       | —        | —        | —  | —        | —        | 228            | 213          | 441           |
|  | 5                         | 152          | 206           | 358                       | —        | —        | —  | —        | —        | 152            | 206          | 358           |
|  | 6                         | 271          | 219           | 490                       | —        | —        | —  | —        | —        | 271            | 219          | 490           |
|  | 7                         | 172          | 168           | 340                       | —        | —        | —  | —        | —        | 172            | 168          | 340           |
|  | 8                         | 259          | 254           | 513                       | —        | —        | —  | 1        | 1        | 259            | 255          | 514           |
|  | 9                         | 126          | 118           | 244                       | —        | —        | —  | —        | —        | 126            | 118          | 244           |
|  | 10 a 14                   | 937          | 864           | 1.801                     | —        | —        | —  | —        | —        | 937            | 864          | 1.801         |
|  | 15 a 20                   | 957          | 1.047         | 2.004                     | —        | —        | —  | —        | —        | 957            | 1.047        | 2.004         |
|  | 21 a 24                   | 553          | 509           | 1.062                     | —        | —        | —  | —        | —        | 553            | 509          | 1.062         |
|  | 25 a 29                   | 552          | 632           | 1.184                     | 1        | 1        | 2  | —        | —        | 553            | 633          | 1.186         |
|  | 30 a 39                   | 897          | 929           | 1.826                     | —        | —        | —  | —        | —        | 897            | 929          | 1.826         |
| 40 a 49                                    | 680                       | 666          | 1.346         | —                         | —        | —        | —  | —        | 680      | 666            | 1.346        |               |
| 50 a 59                                    | 386                       | 431          | 817           | —                         | —        | —        | —  | —        | 386      | 431            | 817          |               |
| 60 a 69                                    | 213                       | 236          | 449           | —                         | —        | —        | —  | —        | 213      | 236            | 449          |               |
| 70 a 79                                    | 70                        | 95           | 165           | —                         | —        | —        | —  | —        | 70       | 95             | 165          |               |
| 80 a 89                                    | 16                        | 28           | 44            | —                         | —        | —        | —  | —        | 16       | 28             | 44           |               |
| 90 a 99                                    | 5                         | 11           | 16            | —                         | —        | —        | —  | —        | 5        | 11             | 16           |               |
| 100 e +                                    | 1                         | 3            | 4             | —                         | —        | —        | —  | —        | 1        | 3              | 4            |               |
| Idade ignorada<br>Âge inconnu              | 10                        | 14           | 24            | —                         | —        | —        | —  | —        | 10       | 14             | 24           |               |
| <b>TOTAL GERAL</b><br><b>TOTAL GÉNÉRAL</b> | <b>7 261</b>              | <b>7 372</b> | <b>14 633</b> | <b>1</b>                  | <b>1</b> | <b>2</b> | <b>—</b>   | <b>1</b> | <b>1</b> | <b>7 262</b>   | <b>7 374</b> | <b>14 636</b> |

CONVENÇÃO  
CONVENTION

|                    |   |   |
|--------------------|---|---|
| Homens<br>Hommes   | } | H |
| Mulheres<br>Femmes |   |   |
| Total<br>Total     | } | T |
|                    |   |   |

**População do Município de Corumbahya, Estado de Goyaz, segundo o sexo,  
a idade e a nacionalidade**

Population du Municipice de Corumlahya, de l'État de Goyaz, d'après  
le sexe, l'âge et la nationalité

| IDADE<br>ÂGE                               | Brazileiros<br>Brésiliens |              |               | Estrangeiros<br>Étrangers |           |           | Nacionalidade<br>ignorada<br>Nationalité<br>inconnue |          |          | Total<br>Total |              |               |
|--|---------------------------|--------------|---------------|---------------------------|-----------|-----------|--|----------|----------|----------------|--------------|---------------|
|  | H                         | M            | T             | H                         | M         | T         | H  | M        | T        | H              | M            | T             |
| Dias<br>Jours                              | 10                        | 8            | 18            | —                         | —         | —         | —  | —        | —        | 10             | 8            | 18            |
| Mezes<br>Mois                              | 169                       | 130          | 299           | —                         | —         | —         | —  | —        | —        | 169            | 130          | 299           |
| 1  | 146                       | 127          | 273           | —                         | —         | —         | —  | —        | —        | 146            | 127          | 273           |
| 2.   | 197                       | 170          | 367           | —                         | —         | —         | —  | —        | —        | 197            | 170          | 367           |
| 3  | 179                       | 171          | 350           | —                         | 1         | 1         | —  | —        | —        | 179            | 172          | 351           |
| 4  | 181                       | 182          | 363           | —                         | 1         | 1         | —  | —        | —        | 181            | 183          | 364           |
| 5  | 178                       | 124          | 302           | —                         | 1         | 1         | —  | —        | —        | 178            | 125          | 303           |
| 6  | 187                       | 167          | 354           | —                         | —         | —         | —  | —        | —        | 187            | 167          | 354           |
| 7  | 164                       | 165          | 329           | —                         | —         | —         | —  | —        | —        | 164            | 165          | 329           |
| 8  | 203                       | 181          | 384           | 1                         | —         | 1         | —  | —        | —        | 204            | 181          | 385           |
| 9  | 104                       | 116          | 220           | 1                         | —         | 1         | —  | —        | —        | 105            | 116          | 221           |
| 10 a 14                                    | 768                       | 746          | 1 514         | 4                         | —         | 4         | —  | —        | —        | 772            | 746          | 1 518         |
| 15 a 20                                    | 766                       | 874          | 1 640         | 5                         | 3         | 8         | —  | —        | —        | 771            | 877          | 1 648         |
| 21 a 24                                    | 367                       | 313          | 680           | 2                         | —         | 2         | —  | —        | —        | 369            | 313          | 682           |
| 25 a 29                                    | 386                       | 395          | 781           | 6                         | 1         | 7         | —  | —        | —        | 392            | 396          | 788           |
| 30 a 39                                    | 652                       | 553          | 1 205         | 7                         | 1         | 8         | —  | —        | —        | 659            | 554          | 1 213         |
| 40 a 49                                    | 473                       | 382          | 855           | 4                         | 5         | 9         | —  | —        | —        | 477            | 387          | 864           |
| 50 a 59                                    | 226                       | 190          | 416           | 6                         | 1         | 7         | —  | —        | —        | 232            | 191          | 423           |
| 60 a 69                                    | 76                        | 69           | 145           | —                         | —         | —         | —  | —        | —        | 76             | 69           | 145           |
| 70 a 79                                    | 27                        | 31           | 58            | 1                         | 1         | 2         | —  | —        | —        | 28             | 32           | 60            |
| 80 a 89                                    | 12                        | 12           | 24            | —                         | —         | —         | —  | —        | —        | 12             | 12           | 24            |
| 90 a 99                                    | 1                         | 7            | 8             | —                         | —         | —         | —  | —        | —        | 1              | 7            | 8             |
| 100 e +                                    | —                         | —            | —             | —                         | —         | —         | —  | —        | —        | —              | —            | —             |
| Idade ignorada<br>Âge inconnu              | 4                         | 6            | 10            | —                         | —         | —         | —  | 5        | 5        | 4              | 11           | 15            |
| <b>TOTAL GERAL</b><br><b>TOTAL GÉNÉRAL</b> | <b>5 476</b>              | <b>5 119</b> | <b>10 595</b> | <b>37</b>                 | <b>15</b> | <b>52</b> | <b>—</b>   | <b>5</b> | <b>5</b> | <b>5 513</b>   | <b>5 139</b> | <b>10 652</b> |

CONVENÇÃO  
CONVENTION

{ Homens  
Hommes } H  
{ Mulheres  
Femmes } M  
{ Total  
Total } T

**População do Município de Couto de Magalhães, Estado de Goyaz, segundo o sexo, a idade e a nacionalidade**

Population du Municipè de Couto de Magalhães, de l'État de Goyaz, d'après le sexe, l'âge et la nationalité

| IDADE<br>ÂGE                         | Brazileiros<br>Brésiliens |              |              | Estrangeiros<br>Étrangers |   |   | Nacionalidade<br>ignorada<br>Nationalité<br>inconnue |   |              | Total<br>Total |              |       |
|--------------------------------------|---------------------------|--------------|--------------|---------------------------|---|---|--|---|--------------|----------------|--------------|-------|
|                                      | H                         | M            | T            | H                         | M | T | H  | M | T            | H              | M            | T     |
| Dias<br>Jours                        | 2                         | 1            | 3            | —                         | — | — | —  | — | —            | 2              | 1            | 3     |
| Mezes<br>Mois                        | 34                        | 32           | 66           | —                         | — | — | —  | — | —            | 34             | 32           | 66    |
| Anos<br>Ann                          | 1                         | 126          | 102          | 228                       | — | — | —  | — | —            | 126            | 102          | 228   |
|                                      | 2                         | 148          | 139          | 287                       | — | — | —  | — | —            | 148            | 139          | 287   |
|                                      | 3                         | 161          | 113          | 274                       | — | — | —  | — | —            | 161            | 113          | 274   |
|                                      | 4                         | 149          | 107          | 256                       | — | — | —  | — | —            | 149            | 107          | 256   |
|                                      | 5                         | 149          | 119          | 268                       | — | — | —  | — | —            | 149            | 119          | 268   |
|                                      | 6                         | 136          | 125          | 261                       | — | — | —  | — | —            | 136            | 125          | 261   |
|                                      | 7                         | 141          | 156          | 297                       | — | — | —  | — | —            | 141            | 156          | 297   |
|                                      | 8                         | 156          | 169          | 325                       | — | — | —  | — | —            | 156            | 169          | 325   |
|                                      | 9                         | 95           | 75           | 170                       | — | — | —  | — | —            | 95             | 75           | 170   |
|                                      | 10 a 14                   | 611          | 601          | 1 212                     | — | — | —  | — | —            | 611            | 601          | 1 212 |
|                                      | 15 a 20                   | 657          | 646          | 1 303                     | — | — | —  | — | —            | 657            | 646          | 1 303 |
|                                      | 21 a 24                   | 298          | 310          | 608                       | — | — | —  | — | —            | 298            | 310          | 608   |
|                                      | 25 a 29                   | 354          | 355          | 709                       | — | — | —  | — | —            | 354            | 355          | 709   |
| 30 a 39                              | 566                       | 496          | 1 062        | —                         | — | — | —  | — | 566          | 496            | 1 062        |       |
| 40 a 49                              | 402                       | 305          | 707          | —                         | — | — | —  | — | 402          | 305            | 707          |       |
| 50 a 59                              | 190                       | 181          | 371          | —                         | — | — | —  | — | 190          | 181            | 371          |       |
| 60 a 69                              | 116                       | 94           | 210          | —                         | — | — | —  | — | 116          | 94             | 210          |       |
| 70 a 79                              | 35                        | 45           | 80           | —                         | — | — | —  | — | 35           | 45             | 80           |       |
| 80 a 89                              | 19                        | 12           | 31           | —                         | — | — | —  | — | 19           | 12             | 31           |       |
| 90 a 99                              | 5                         | 6            | 11           | —                         | — | — | —  | — | 5            | 6              | 11           |       |
| 100 e +                              | 2                         | 1            | 3            | —                         | — | — | —  | — | 2            | 1              | 3            |       |
| Idade ignorada<br>Âge Inconnu        | 539                       | 495          | 1 034        | —                         | — | — | —  | — | 539          | 495            | 1 034        |       |
| <b>TOTAL GERAL<br/>TOTAL GÉNÉRAL</b> | <b>5 091</b>              | <b>4 685</b> | <b>9 776</b> | —                         | — | — | —  | — | <b>5 091</b> | <b>4 685</b>   | <b>9 776</b> |       |

CONVENÇÃO  
CONVENTION

|                    |   |   |
|--------------------|---|---|
| Homens<br>Hommes   | } | H |
| Mulheres<br>Femmes |   |   |
| Total<br>Total     | } | T |
|                    |   |   |

**População do Município de Crystallina, Estado de Goyaz, segundo o sexo, a idade e a nacionalidade**

Population du Municipie de Crystallina, de l'État de Goyaz, d'après le sexe, l'âge et la nationalité

| IDADE<br>ÂGE                               | Brazileros<br>Brésiliens |              |              | Estrangeiros<br>Étrangers |          |           | Nacionalidade<br>ignorada<br>Nationalité<br>inconnue |          |          | Total<br>Total |              |              |
|--|--------------------------|--------------|--------------|---------------------------|----------|-----------|--|----------|----------|----------------|--------------|--------------|
|  | H                        | M            | T            | H                         | M        | T         | H  | M        | T        | H              | M            | T            |
| Dias<br>Jours                              | —                        | 3            | 3            | —                         | —        | —         | —  | —        | —        | —              | 3            | 3            |
| Mezes<br>Mois                              | 44                       | 43           | 87           | —                         | —        | —         | —  | —        | —        | 44             | 43           | 87           |
| 1  | 35                       | 47           | 82           | —                         | —        | —         | —  | —        | —        | 35             | 47           | 82           |
| 2  | 59                       | 67           | 126          | —                         | —        | —         | —  | —        | —        | 59             | 67           | 126          |
| 3  | 78                       | 50           | 128          | —                         | —        | —         | —  | —        | —        | 78             | 50           | 128          |
| 4  | 75                       | 57           | 132          | —                         | —        | —         | —  | —        | —        | 75             | 57           | 132          |
| 5  | 69                       | 57           | 126          | —                         | —        | —         | —  | —        | —        | 69             | 57           | 126          |
| 6  | 57                       | 57           | 114          | —                         | 1        | 1         | —  | —        | —        | 57             | 58           | 115          |
| 7  | 56                       | 46           | 102          | —                         | —        | —         | —  | —        | —        | 56             | 46           | 102          |
| 8  | 63                       | 33           | 146          | —                         | —        | —         | —  | —        | —        | 63             | 33           | 146          |
| 9  | 38                       | 48           | 86           | —                         | —        | —         | —  | —        | —        | 38             | 48           | 86           |
| 10 a 14                                    | 312                      | 267          | 579          | —                         | —        | —         | —  | 1        | 1        | 312            | 268          | 580          |
| 15 a 20                                    | 291                      | 287          | 578          | —                         | —        | —         | —  | —        | —        | 291            | 287          | 578          |
| 21 a 24                                    | 168                      | 134          | 302          | —                         | —        | —         | —  | —        | —        | 168            | 134          | 302          |
| 25 a 29                                    | 187                      | 181          | 368          | 2                         | —        | 2         | —  | —        | —        | 189            | 181          | 370          |
| 30 a 39                                    | 273                      | 247          | 520          | 2                         | 2        | 4         | —  | —        | —        | 275            | 249          | 524          |
| 40 a 49                                    | 174                      | 140          | 314          | 6                         | 1        | 7         | —  | —        | —        | 180            | 141          | 321          |
| 50 a 59                                    | 81                       | 74           | 155          | 1                         | —        | 1         | —  | —        | —        | 82             | 74           | 156          |
| 60 a 69                                    | 52                       | 30           | 82           | —                         | —        | —         | —  | —        | —        | 52             | 30           | 82           |
| 70 a 79                                    | 14                       | 22           | 36           | 1                         | —        | 1         | —  | —        | —        | 15             | 22           | 37           |
| 80 a 89                                    | 8                        | 2            | 10           | —                         | —        | —         | —  | —        | —        | 8              | 2            | 10           |
| 90 a 99                                    | 3                        | 1            | 4            | —                         | —        | —         | —  | —        | —        | 3              | 1            | 4            |
| 100 e +                                    | —                        | —            | —            | —                         | —        | —         | —  | —        | —        | —              | —            | —            |
| Idade ignotada<br>Âge inconnu              | 2                        | —            | 2            | —                         | —        | —         | 3  | —        | 3        | 5              | —            | 5            |
| <b>TOTAL GERAL</b><br><b>TOTAL GÉNÉRAL</b> | <b>2 139</b>             | <b>1 943</b> | <b>4 082</b> | <b>12</b>                 | <b>4</b> | <b>16</b> | <b>3</b>   | <b>1</b> | <b>4</b> | <b>2 154</b>   | <b>1 948</b> | <b>4 102</b> |



CONVENÇÃO  
CONVENTION

Homens } H  
Hommes }  
Mulheres } M  
Femmes }  
Total } T  
Total }

População do Município de Curralinho, Estado de Goyaz, segundo o sexo, a idade e a nacionalidade

Population du Municipè de Curralinho, de l'État de Goyaz, d'après le sexe, l'âge et la nationalité

| IDADE<br>ÂGE                               | Brasileiros<br>Brésiliens |              |               | Estrangeiros<br>Étrangers |          |           | Nacionalidade<br>ignorada<br>Nationalité<br>inconnue |          |          | Total<br>Total |              |               |
|--|---------------------------|--------------|---------------|---------------------------|----------|-----------|--|----------|----------|----------------|--------------|---------------|
|  | H                         | M            | T             | H                         | M        | T         | H  | M        | T        | H              | M            | T             |
| Dias<br>Jours                              | 8                         | 14           | 22            | —                         | —        | —         | —  | —        | —        | 8              | 14           | 22            |
| Mezes<br>Mois                              | 190                       | 164          | 354           | —                         | —        | —         | —  | —        | —        | 190            | 164          | 354           |
| Anos<br>Ans                                | 1 ..                      | 176          | 195           | 371                       | —        | 3         | 3  | —        | —        | 176            | 198          | 374           |
|  | 2 .                       | 246          | 258           | 504                       | —        | —         | —  | —        | —        | 246            | 258          | 504           |
|  | 3                         | 234          | 257           | 491                       | —        | —         | —  | —        | —        | 234            | 257          | 491           |
|  | 4                         | 222          | 250           | 472                       | —        | 1         | 1  | —        | —        | 222            | 251          | 473           |
|  | 5                         | 247          | 238           | 485                       | —        | 1         | 1  | —        | —        | 247            | 239          | 486           |
|  | 6                         | 229          | 223           | 452                       | —        | —         | —  | —        | —        | 229            | 223          | 452           |
|  | 7                         | 210          | 222           | 432                       | —        | —         | —  | —        | —        | 210            | 222          | 432           |
|  | 8                         | 206          | 264           | 470                       | —        | —         | —  | —        | —        | 206            | 264          | 470           |
|  | 9                         | 145          | 133           | 278                       | —        | 1         | 1  | —        | —        | 145            | 134          | 279           |
|  | 10 a 14                   | 921          | 826           | 1 747                     | —        | —         | —  | —        | —        | 921            | 826          | 1 747         |
|  | 15 a 20                   | 842          | 1 024         | 1 866                     | 1        | —         | 1  | —        | —        | 843            | 1 024        | 1 867         |
| 21 a 24                                    | 428                       | 483          | 911           | —                         | —        | —         | —  | —        | 428      | 483            | 911          |               |
| 25 a 29                                    | 558                       | 575          | 1 133         | 1                         | —        | 1         | —  | —        | 559      | 575            | 1 134        |               |
| 30 a 39                                    | 779                       | 755          | 1 534         | 4                         | 1        | 5         | —  | —        | 783      | 756            | 1 539        |               |
| 40 a 49                                    | 554                       | 427          | 981           | 4                         | 1        | 5         | —  | —        | 558      | 428            | 986          |               |
| 50 a 59                                    | 229                       | 249          | 478           | 1                         | 1        | 2         | —  | —        | 230      | 250            | 480          |               |
| 60 a 69                                    | 129                       | 106          | 235           | —                         | —        | —         | —  | —        | 129      | 106            | 235          |               |
| 70 a 79                                    | 46                        | 34           | 80            | —                         | —        | —         | —  | —        | 46       | 34             | 80           |               |
| 80 a 89                                    | 17                        | 20           | 37            | —                         | —        | —         | —  | —        | 17       | 20             | 37           |               |
| 90 a 99                                    | 4                         | 4            | 8             | —                         | —        | —         | —  | —        | 4        | 4              | 8            |               |
| 100 e +                                    | 4                         | 1            | 5             | —                         | —        | —         | —  | —        | 4        | 1              | 5            |               |
| Idade ignorada<br>Âge Inconnu              | 4                         | —            | 4             | —                         | —        | —         | 1  | 5        | 6        | 5              | 5            | 10            |
| <b>TOTAL GERAL</b><br><b>TOTAL GÉNÉRAL</b> | <b>6 628</b>              | <b>6 722</b> | <b>13 350</b> | <b>11</b>                 | <b>9</b> | <b>20</b> | <b>1</b>   | <b>5</b> | <b>6</b> | <b>6 640</b>   | <b>6 736</b> | <b>13 376</b> |

CONVENÇÃO  
CONVENTION

|                    |   |   |
|--------------------|---|---|
| Homens<br>Hommes   | } | H |
| Mulheres<br>Femmes |   |   |
| Total<br>Total     | } | T |
|                    |   |   |

População do Município de Formosa, Estado de Goyaz, segundo o sexo,  
a idade e a nacionalidade

Population du Municipè de Formosa, de l'Etat de Goyaz, d'après  
le sexe, l'âge et la nationalité

| IDADE<br>ÂGE                               | Brazileiros<br>Brésiliens |              |               | Estrangeiros<br>Étrangers |          |           | Nacionalidade<br>ignorada<br>Nationalité<br>inconnue |          |          | Total<br>Total |              |               |       |
|--|---------------------------|--------------|---------------|---------------------------|----------|-----------|--|----------|----------|----------------|--------------|---------------|-------|
|  | H                         | M            | T             | H                         | M        | T         | H  | M        | T        | H              | M            | T             |       |
| Dias<br>Jours                              | 12                        | 7            | 19            | —                         | —        | —         | —  | —        | —        | 12             | 7            | 19            |       |
| Mezes<br>Mois                              | 205                       | 163          | 368           | —                         | —        | —         | —  | —        | —        | 205            | 163          | 368           |       |
| Anos<br>Ans                                | 1 . . .                   | 173          | 182           | 355                       | —        | —         | —  | —        | —        | 173            | 182          | 355           |       |
|  | 2 ..                      | 242          | 260           | 502                       | —        | —         | —  | —        | —        | 242            | 260          | 502           |       |
|  | 3 . . .                   | 277          | 255           | 532                       | —        | —         | —  | —        | —        | 277            | 255          | 532           |       |
|  | 4                         | 256          | 232           | 488                       | —        | —         | —  | —        | —        | 256            | 232          | 488           |       |
|  | 5                         | 282          | 211           | 493                       | —        | —         | —  | —        | —        | 282            | 211          | 493           |       |
|  | 6 .                       | 242          | 241           | 483                       | —        | —         | —  | 1        | —        | 1              | 243          | 241           | 484   |
|  | 7                         | 239          | 221           | 460                       | —        | —         | —  | —        | —        | —              | 239          | 221           | 460   |
|  | 8                         | 300          | 269           | 569                       | —        | —         | —  | —        | —        | —              | 300          | 269           | 569   |
|  | 9                         | 149          | 138           | 287                       | —        | —         | —  | —        | —        | —              | 149          | 138           | 287   |
|  | 10 a 14                   | 1.117        | 1.050         | 2.167                     | —        | —         | —  | 1        | —        | 1              | 1 118        | 1 050         | 2 168 |
| 15 a 20                                    | 1.078                     | 1.075        | 2.153         | 1                         | 1        | 2         | —  | —        | —        | 1 079          | 1 076        | 2 155         |       |
| 21 a 24                                    | 503                       | 532          | 1.035         | 2                         | 1        | 3         | —  | —        | —        | 505            | 533          | 1 038         |       |
| 25 a 29                                    | 617                       | 699          | 1.316         | 12                        | 1        | 13        | —  | —        | —        | 629            | 700          | 1 329         |       |
| 30 a 39                                    | 998                       | 971          | 1 969         | 7                         | —        | 7         | —  | —        | —        | 1 005          | 971          | 1 976         |       |
| 40 a 49                                    | 639                       | 697          | 1.336         | 4                         | 1        | 5         | —  | —        | —        | 643            | 698          | 1 341         |       |
| 50 a 59                                    | 381                       | 356          | 737           | 1                         | 2        | 3         | —  | —        | —        | 382            | 358          | 740           |       |
| 60 a 69                                    | 169                       | 231          | 400           | 2                         | 1        | 3         | —  | —        | —        | 171            | 232          | 403           |       |
| 70 a 79                                    | 39                        | 67           | 106           | —                         | —        | —         | —  | —        | —        | 39             | 67           | 106           |       |
| 80 a 89                                    | 15                        | 17           | 32            | —                         | —        | —         | 1  | —        | 1        | 16             | 17           | 33            |       |
| 90 a 99                                    | —                         | 1            | 1             | —                         | —        | —         | —  | —        | —        | —              | 1            | 1             |       |
| 100 e +                                    | 1                         | 1            | 2             | —                         | —        | —         | —  | —        | —        | 1              | 1            | 2             |       |
| Idade ignorada<br>Âge inconnu              | 7                         | 11           | 18            | —                         | —        | —         | 4  | 1        | 5        | 11             | 12           | 23            |       |
| <b>TOTAL GERAL</b><br><b>TOTAL GÉNÉRAL</b> | <b>7 941</b>              | <b>7.887</b> | <b>15 828</b> | <b>29</b>                 | <b>7</b> | <b>36</b> | <b>7</b>   | <b>1</b> | <b>8</b> | <b>7 977</b>   | <b>7 895</b> | <b>15 872</b> |       |

CONVENÇÃO  
CONVENTION

Homens } H  
Hommes }  
Mulheres } M  
Femmes }  
Total } T  
Total }

**População do Município de Forte, Estado de Goyaz, segundo o sexo, a idade e a nacionalidade**

Population du Municipie de Forte, de l'État de Goyaz, d'après le sexe, l'âge et la nationalité

| IDADE<br>ÂGE                               | Brazileiros<br>Brésiliens |            |              | Estrangeiros<br>Étrangers |          |          | Nacionalidade<br>ignorada<br>Nationalité<br>inconnue |          |            | Total<br>Total |              |     |
|--|---------------------------|------------|--------------|---------------------------|----------|----------|--|----------|------------|----------------|--------------|-----|
|  | H                         | M          | T            | H                         | M        | T        | H  | M        | T          | H              | M            | T   |
|  | Dias<br>Jours             | —          | —            | —                         | —        | —        | —  | —        | —          | —              | —            | —   |
| Mezes<br>Mois                              | 1                         | 4          | 5            | —                         | —        | —        | —  | —        | —          | 1              | 4            | 5   |
| Anos<br>Ans                                | 1                         | 31         | 24           | 55                        | —        | —        | —  | —        | —          | 31             | 24           | 55  |
|  | 2                         | 24         | 29           | 53                        | —        | —        | —  | —        | —          | 24             | 29           | 53  |
|  | 3                         | 21         | 23           | 44                        | —        | —        | —  | —        | —          | 21             | 23           | 44  |
|  | 4                         | 38         | 24           | 62                        | —        | —        | —  | —        | —          | 38             | 24           | 62  |
|  | 5                         | 30         | 28           | 58                        | —        | —        | —  | —        | —          | 30             | 28           | 58  |
|  | 6                         | 30         | 19           | 49                        | —        | —        | —  | —        | —          | 30             | 19           | 49  |
|  | 7                         | 24         | 23           | 47                        | —        | —        | —  | —        | —          | 24             | 23           | 47  |
|  | 8                         | 49         | 23           | 72                        | —        | —        | —  | —        | —          | 49             | 23           | 72  |
|  | 9                         | 13         | 18           | 31                        | —        | —        | —  | —        | —          | 13             | 18           | 31  |
|  | 10 a 14                   | 144        | 84           | 228                       | —        | —        | —  | —        | —          | 144            | 84           | 228 |
| 15 a 20                                    | 102                       | 137        | 239          | —                         | —        | —        | —  | —        | 102        | 137            | 239          |     |
| 21 a 24                                    | 43                        | 54         | 97           | —                         | —        | —        | —  | —        | 43         | 54             | 97           |     |
| 25 a 29                                    | 76                        | 80         | 156          | 1                         | —        | 1        | —  | —        | 77         | 80             | 157          |     |
| 30 a 39                                    | 127                       | 145        | 272          | 1                         | —        | 1        | —  | —        | 128        | 145            | 273          |     |
| 40 a 49                                    | 86                        | 94         | 180          | —                         | —        | —        | —  | —        | 86         | 94             | 180          |     |
| 50 a 59                                    | 65                        | 58         | 123          | —                         | —        | —        | —  | —        | 65         | 58             | 123          |     |
| 60 a 69                                    | 21                        | 34         | 55           | —                         | —        | —        | —  | —        | 21         | 34             | 55           |     |
| 70 a 79                                    | 6                         | 6          | 12           | —                         | —        | —        | —  | —        | 6          | 6              | 12           |     |
| 80 a 89                                    | 1                         | 3          | 4            | —                         | —        | —        | —  | —        | 1          | 3              | 4            |     |
| 90 a 99                                    | —                         | 1          | 1            | —                         | —        | —        | —  | —        | —          | 1              | 1            |     |
| 100 e +                                    | 2                         | —          | 2            | —                         | —        | —        | —  | —        | 2          | —              | 2            |     |
| Idade ignorada<br>Âge inconnu              | —                         | 1          | 1            | —                         | —        | —        | —  | —        | —          | 1              | 1            |     |
| <b>TOTAL GERAL</b><br><b>TOTAL GÉNÉRAL</b> | <b>934</b>                | <b>912</b> | <b>1 846</b> | <b>2</b>                  | <b>—</b> | <b>2</b> | <b>—</b>   | <b>—</b> | <b>936</b> | <b>912</b>     | <b>1 848</b> |     |

CONVENÇÃO  
CONVENTION

Homens } H  
Hommes }  
Mulheres } M  
Femmes }  
Total } T  
Total }

População do Município de Goyaz, Estado de Goyaz, segundo o sexo,  
a idade e a nacionalidade

Population du Municipice de Goyaz, de l'État de Goyaz, d'après le  
sexe, l'âge et la nationalité

| IDADE<br>ÂGE                               | Brazileiros<br>Brésiliens |               |               | Estrangeiros<br>Étrangers |           |            | Nacionalidade<br>ignorada<br>Nationalité<br>inconnue |           |           | Total<br>Total |               |               |       |
|--|---------------------------|---------------|---------------|---------------------------|-----------|------------|--|-----------|-----------|----------------|---------------|---------------|-------|
|  | H                         | M             | T             | H                         | M         | T          | H  | M         | T         | H              | M             | T             |       |
| Dias<br>Jours                              | 16                        | 24            | 40            | —                         | —         | —          | —  | —         | —         | 16             | 24            | 40            |       |
| Mezes<br>Mois                              | 262                       | 225           | 487           | —                         | —         | —          | —  | —         | —         | 262            | 225           | 487           |       |
| Anos<br>Ans                                | 1                         | 261           | 199           | 460                       | —         | 1          | 1  | 1         | 1         | 2              | 262           | 201           | 463   |
|  | 2                         | 334           | 347           | 681                       | —         | 1          | 1  | 3         | 1         | 4              | 337           | 349           | 686   |
|  | 3.                        | 277           | 353           | 630                       | —         | —          | —  | 1         | —         | 1              | 278           | 353           | 631   |
|  | 4                         | 291           | 331           | 622                       | —         | —          | —  | 2         | 1         | 3              | 293           | 332           | 625   |
|  | 5                         | 316           | 326           | 642                       | 2         | 1          | 3  | 1         | 1         | 2              | 319           | 328           | 647   |
|  | 6                         | 312           | 335           | 647                       | —         | 1          | 1  | —         | 4         | 4              | 312           | 340           | 652   |
|  | 7                         | 279           | 304           | 583                       | 1         | 1          | 2  | 2         | —         | 2              | 282           | 305           | 587   |
|  | 8                         | 335           | 318           | 653                       | 1         | 1          | 2  | —         | 1         | 1              | 336           | 320           | 656   |
|  | 9                         | 210           | 225           | 435                       | —         | —          | —  | 1         | 2         | 3              | 211           | 227           | 438   |
|  | 10 a 14                   | 1 304         | 1 269         | 2 573                     | 5         | 1          | 6  | 3         | 4         | 7              | 1 312         | 1 274         | 2 586 |
|  | 15 a 20                   | 1 408         | 1 528         | 2 936                     | 5         | 1          | 6  | 6         | 2         | 8              | 1 419         | 1 531         | 2 950 |
|  | 21 a 24                   | 843           | 737           | 1 580                     | 1         | 4          | 5  | 4         | 2         | 6              | 848           | 743           | 1.591 |
|  | 25 a 29                   | 913           | 941           | 1 854                     | 8         | 5          | 13   | —         | 4         | 4              | 921           | 950           | 1 871 |
| 30 a 39                                    | 1 225                     | 1 238         | 2 463         | 21                        | 17        | 38         | 3  | 2         | 5         | 1 249          | 1 257         | 2 506         |       |
| 40 a 49                                    | 905                       | 888           | 1 793         | 29                        | 13        | 42         | 2  | 1         | 3         | 936            | 902           | 1 838         |       |
| 50 a 59                                    | 496                       | 549           | 1 045         | 7                         | 7         | 14         | —  | —         | —         | 503            | 556           | 1 059         |       |
| 60 a 69                                    | 243                       | 306           | 549           | 9                         | —         | 9          | —  | —         | —         | 252            | 306           | 558           |       |
| 70 a 79                                    | 91                        | 120           | 211           | 1                         | —         | 1          | —  | —         | —         | 92             | 120           | 212           |       |
| 80 a 89                                    | 26                        | 41            | 67            | 1                         | —         | 1          | —  | 1         | 1         | 27             | 42            | 69            |       |
| 90 a 99                                    | 5                         | 14            | 19            | —                         | —         | —          | —  | —         | —         | 5              | 14            | 19            |       |
| 100 e +                                    | 2                         | 4             | 6             | —                         | —         | —          | —  | —         | —         | 2              | 4             | 6             |       |
| Idade ignorada<br>Âge inconnu              | 12                        | 21            | 33            | —                         | —         | —          | 8  | 5         | 13        | 20             | 26            | 46            |       |
| <b>TOTAL GERAL</b><br><b>TOTAL GÉNÉRAL</b> | <b>10 366</b>             | <b>10 643</b> | <b>21 009</b> | <b>91</b>                 | <b>54</b> | <b>145</b> | <b>37</b>  | <b>32</b> | <b>69</b> | <b>10 494</b>  | <b>10 729</b> | <b>21 223</b> |       |

CONVENÇÃO  
CONVENTION

|                    |     |
|--------------------|-----|
| Homens<br>Hommes   | } H |
| Mulheres<br>Femmes | } M |
| Total<br>Total     | } T |

População do Município de Jaraguá, Estado de Goyaz, segundo o sexo, a idade e a nacionalidade

Population du Municipie de Jaraguá de l'État de Goyaz, d'après le sexe, l'âge et la nationalité

| IDADE<br>ÂGE                               | Brazileiros<br>Brésiliens |              |               | Estrangeiros<br>Étrangers |          |           | Nacionalidade<br>ignorada<br>Nationalité<br>inconnue |          |          | Total<br>Total |              |               |
|--|---------------------------|--------------|---------------|---------------------------|----------|-----------|--|----------|----------|----------------|--------------|---------------|
|  | H                         | M            | T             | H                         | M        | T         | H  | M        | T        | H              | M            | T             |
|  | Dias<br>Jours             | 10           | 16            | 26                        | —        | —         | —  | —        | —        | —              | 10           | 16            |
| Mezes<br>Mois                              | 164                       | 135          | 299           | —                         | —        | —         | —  | —        | —        | 164            | 135          | 299           |
| Anos<br>Ans                                | 1                         | 176          | 167           | 343                       | —        | —         | —  | —        | —        | 176            | 167          | 343           |
|  | 2                         | 191          | 206           | 397                       | —        | —         | —  | —        | —        | 191            | 206          | 397           |
|  | 3                         | 245          | 246           | 491                       | —        | —         | —  | —        | —        | 245            | 246          | 491           |
|  | 4                         | 191          | 167           | 358                       | —        | —         | —  | —        | —        | 191            | 167          | 358           |
|  | 5                         | 242          | 195           | 437                       | —        | —         | —  | —        | —        | 242            | 195          | 437           |
|  | 6                         | 221          | 233           | 454                       | —        | —         | —  | —        | —        | 221            | 233          | 454           |
|  | 7                         | 202          | 187           | 389                       | —        | —         | —  | —        | —        | 202            | 187          | 389           |
|  | 8                         | 248          | 221           | 469                       | —        | —         | —  | —        | —        | 248            | 221          | 469           |
|  | 9                         | 149          | 145           | 294                       | —        | —         | —  | —        | —        | 149            | 145          | 294           |
|  | 10 a 14                   | 865          | 846           | 1 711                     | —        | 1         | 1  | —        | —        | 865            | 847          | 1 712         |
|  | 15 a 20                   | 945          | 1 086         | 2 031                     | 3        | —         | 3  | —        | —        | 948            | 1 086        | 2 034         |
|  | 21 a 24                   | 503          | 427           | 930                       | —        | —         | —  | —        | —        | 503            | 427          | 930           |
|  | 25 a 29                   | 518          | 506           | 1 024                     | 1        | —         | 1  | —        | —        | 519            | 506          | 1 025         |
|  | 30 a 39                   | 809          | 765           | 1 574                     | 2        | 2         | 4  | —        | —        | 811            | 767          | 1 578         |
| 40 a 49                                    | 598                       | 591          | 1 189         | 1                         | —        | 1         | —  | —        | 599      | 591            | 1 190        |               |
| 50 a 59                                    | 308                       | 283          | 591           | —                         | —        | —         | —  | —        | 308      | 283            | 591          |               |
| 60 a 69                                    | 137                       | 162          | 299           | 1                         | —        | 1         | —  | —        | 138      | 162            | 300          |               |
| 70 a 79                                    | 41                        | 49           | 90            | —                         | —        | —         | —  | —        | 41       | 49             | 90           |               |
| 80 a 89                                    | 19                        | 36           | 55            | —                         | —        | —         | —  | —        | 19       | 36             | 55           |               |
| 90 a 99                                    | 3                         | 7            | 10            | —                         | —        | —         | —  | —        | 3        | 7              | 10           |               |
| 100 e +                                    | 2                         | 5            | 7             | —                         | —        | —         | —  | —        | 2        | 5              | 7            |               |
| Idade ignorada<br>Âge inconnu              | 13                        | 13           | 26            | —                         | —        | —         | 2  | 1        | 3        | 15             | 14           | 29            |
| <b>TOTAL GERAL</b><br><b>TOTAL GÉNÉRAL</b> | <b>6 800</b>              | <b>6 694</b> | <b>13 494</b> | <b>8</b>                  | <b>3</b> | <b>11</b> | <b>2</b>   | <b>1</b> | <b>3</b> | <b>6 810</b>   | <b>6 698</b> | <b>13 508</b> |

CONVENÇÃO  
CONVENTION

Homens  
Hommes } H

Mulheres  
Femmes } M

Total  
Total } T

População do Município de Jatahy, Estado de Goyaz, segundo o sexo,  
a idade e a nacionalidade

Population du Municipi de Jatahy, de l'État de Goyaz, d'après  
le sexe, l'âge et la nationalité

| IDADE<br>ÂGE                               | Brazileiros<br>Brésiliens |              |              | Estrangeiros<br>Étrangers |           |           | Nacionalidade<br>ignoriada<br>Nationalité<br>inconnue |          |          | Total<br>Total |              |               |
|--|---------------------------|--------------|--------------|---------------------------|-----------|-----------|---|----------|----------|----------------|--------------|---------------|
|  | H                         | M            | T            | H                         | M         | T         | H   | M        | T        | H              | M            | T             |
| Dias<br>Jours                              | 6                         | 5            | 11           | —                         | —         | —         | —   | —        | —        | 6              | 5            | 11            |
| Mezes<br>Mois                              | 129                       | 136          | 265          | —                         | —         | —         | —   | —        | —        | 129            | 136          | 265           |
| 1  | 167                       | 177          | 344          | —                         | —         | —         | —   | —        | —        | 167            | 177          | 344           |
| 2  | 218                       | 209          | 427          | —                         | —         | —         | —   | —        | —        | 218            | 209          | 427           |
| 3  | 179                       | 167          | 346          | —                         | —         | —         | —   | —        | —        | 179            | 167          | 346           |
| 4  | 188                       | 166          | 354          | —                         | —         | —         | —   | —        | —        | 188            | 166          | 354           |
| 5  | 173                       | 190          | 363          | —                         | —         | —         | —   | —        | —        | 173            | 190          | 363           |
| 6  | 172                       | 152          | 324          | —                         | —         | —         | —   | —        | —        | 172            | 152          | 324           |
| 7  | 152                       | 144          | 296          | —                         | —         | —         | —   | —        | —        | 152            | 144          | 296           |
| 8  | 207                       | 173          | 380          | —                         | —         | —         | —   | —        | —        | 207            | 173          | 380           |
| 9  | 111                       | 115          | 226          | 2                         | —         | —         | 2   | —        | —        | 113            | 115          | 228           |
| 10 a 14                                    | 745                       | 669          | 1 414        | —                         | 1         | —         | 1   | —        | —        | 745            | 670          | 1 415         |
| 15 a 20                                    | 766                       | 709          | 1 477        | 4                         | 1         | —         | 5   | —        | —        | 772            | 710          | 1 482         |
| 21 a 24                                    | 380                       | 292          | 672          | 1                         | —         | —         | 1   | —        | —        | 381            | 292          | 673           |
| 25 a 29                                    | 414                       | 348          | 762          | 6                         | 1         | —         | 7   | —        | —        | 420            | 349          | 769           |
| 30 a 39                                    | 577                       | 487          | 1 064        | 11                        | 4         | —         | 15  | —        | —        | 588            | 491          | 1 079         |
| 40 a 49                                    | 459                       | 296          | 755          | 6                         | 2         | —         | 8   | —        | —        | 465            | 298          | 763           |
| 50 a 59                                    | 173                       | 133          | 306          | 7                         | 1         | —         | 8   | —        | —        | 180            | 134          | 314           |
| 60 a 69                                    | 68                        | 47           | 115          | 2                         | 1         | —         | 3   | —        | —        | 70             | 48           | 118           |
| 70 a 79                                    | 20                        | 20           | 40           | —                         | —         | —         | —   | —        | —        | 20             | 20           | 40            |
| 80 a 89                                    | 1                         | 3            | 4            | —                         | —         | —         | —   | —        | —        | 1              | 3            | 4             |
| 90 a 99                                    | —                         | 1            | 1            | —                         | 1         | —         | 1   | —        | —        | —              | 2            | 2             |
| 100 e +                                    | —                         | —            | —            | —                         | —         | —         | —   | —        | —        | —              | —            | —             |
| Idade ignoriada<br>Âge inconnu             | 7                         | 6            | 13           | —                         | —         | —         | —   | —        | —        | 7              | 6            | 13            |
| <b>TOTAL GERAL</b><br><b>TOTAL GÉNÉRAL</b> | <b>5 314</b>              | <b>4 645</b> | <b>9 959</b> | <b>39</b>                 | <b>12</b> | <b>51</b> | <b>—</b>  | <b>—</b> | <b>—</b> | <b>5 353</b>   | <b>4 657</b> | <b>10 010</b> |

CONVENÇÃO  
CONVENTION

Homens } H  
Hommes }  
Mulheres } M  
Femmes }  
Total } T  
Total }

População do Municipio de Mineiros, Estado de Goyaz, segundo o sexo,  
a idade e a nacionalidade

Population du Municipc de Mineiros, de l'État de Goyaz, d'après le sexe,  
l'âge et la nationalité

| IDADE<br>ÂGE                               | Brazileiros<br>Brésiliens |              |              | Estrangeiros<br>Étrangers |          |          | Nacionalidade<br>ignorada<br>Nationalité<br>inconnue |          |          | Total<br>Total |              |              |
|--|---------------------------|--------------|--------------|---------------------------|----------|----------|--|----------|----------|----------------|--------------|--------------|
|  | H                         | M            | T            | H                         | M        | T        | H  | M        | T        | H              | M            | T            |
|  | Dias<br>Jours             | 5            | 3            | 8                         | —        | —        | —  | —        | —        | —              | 5            | 3            |
| Mezes<br>Mois                              | 60                        | 52           | 112          | —                         | —        | —        | —  | —        | —        | 60             | 52           | 112          |
| Annos<br>Ans                               | 1                         | 65           | 46           | 111                       | —        | —        | —  | —        | —        | 65             | 46           | 111          |
|  | 2                         | 71           | 77           | 148                       | —        | —        | —  | —        | —        | 71             | 77           | 148          |
|  | 3                         | 83           | 62           | 145                       | —        | —        | —  | —        | —        | 83             | 62           | 145          |
|  | 4                         | 84           | 75           | 159                       | —        | —        | —  | —        | —        | 84             | 75           | 159          |
|  | 5                         | 69           | 64           | 133                       | —        | —        | —  | —        | —        | 69             | 64           | 133          |
|  | 6                         | 78           | 74           | 152                       | —        | —        | —  | —        | —        | 78             | 74           | 152          |
|  | 7                         | 53           | 73           | 126                       | —        | —        | —  | —        | —        | 53             | 73           | 126          |
|  | 8                         | 85           | 69           | 154                       | —        | —        | —  | —        | —        | 85             | 69           | 154          |
|  | 9                         | 64           | 53           | 117                       | —        | —        | —  | —        | —        | 64             | 53           | 117          |
|  | 10 a 14                   | 263          | 282          | 545                       | —        | —        | —  | —        | —        | 263            | 282          | 545          |
|  | 15 a 20                   | 275          | 294          | 569                       | —        | —        | —  | —        | —        | 275            | 294          | 569          |
|  | 21 a 24                   | 176          | 103          | 279                       | —        | —        | —  | —        | —        | 176            | 103          | 279          |
|  | 25 a 29                   | 190          | 143          | 333                       | —        | —        | —  | —        | —        | 190            | 143          | 333          |
|  | 30 a 39                   | 275          | 189          | 464                       | —        | 1        | 1  | —        | —        | 275            | 190          | 465          |
|  | 40 a 49                   | 174          | 130          | 304                       | —        | —        | —  | —        | —        | 174            | 130          | 304          |
|  | 50 a 59                   | 92           | 76           | 168                       | 1        | —        | 1  | —        | —        | 93             | 76           | 169          |
|  | 60 a 69                   | 49           | 30           | 79                        | —        | —        | —  | —        | —        | 49             | 30           | 79           |
| 70 a 79                                    | 9                         | 14           | 23           | —                         | —        | —        | —  | —        | 9        | 14             | 23           |              |
| 80 a 89                                    | 4                         | 3            | 7            | —                         | —        | —        | —  | —        | 4        | 3              | 7            |              |
| 90 a 99                                    | 1                         | 1            | 2            | —                         | —        | —        | —  | —        | 1        | 1              | 2            |              |
| 100 e +                                    | —                         | —            | —            | —                         | —        | —        | —  | —        | —        | —              | —            |              |
| Idade ignorada<br>Âge inconnu              | 8                         | 6            | 14           | —                         | —        | —        | —  | —        | 8        | 6              | 14           |              |
| <b>TOTAL GERAL</b><br><b>TOTAL GÉNÉRAL</b> | <b>2 233</b>              | <b>1 919</b> | <b>4 152</b> | <b>1</b>                  | <b>1</b> | <b>2</b> | <b>—</b>   | <b>—</b> | <b>—</b> | <b>2 234</b>   | <b>1 920</b> | <b>4 154</b> |

CONVENÇÃO  
CONVENTION

|                    |   |   |
|--------------------|---|---|
| Homens<br>Hommes   | } | H |
| Mulheres<br>Femmes |   | M |
| Total<br>Total     | } | T |

**População do Município de Morrinhos, Estado de Goyaz, segundo o sexo, a idade e a nacionalidade**

Population du Municipie de Morrinhos, de l'État de Goyaz, d'après le sexe, l'âge et la nationalité

| IDADE<br>ÂGE                               | Brazileiros<br>Brésiliens |               |               | Estrangeiros<br>Étrangers |          |           | Nacionalidade<br>ignorada<br>Nationalité<br>inconnue |          |               | Total<br>Total |               |       |
|--|---------------------------|---------------|---------------|---------------------------|----------|-----------|--|----------|---------------|----------------|---------------|-------|
|  | H                         | M             | T             | H                         | M        | T         | H  | M        | T             | H              | M             | T     |
|  | Dias<br>Jours             | 34            | 29            | 63                        | —        | —         | —  | —        | —             | —              | 34            | 29    |
| Mezes<br>Mois                              | 444                       | 385           | 829           | —                         | —        | —         | —  | —        | —             | 444            | 385           | 829   |
| Anos<br>Ans                                | 1                         | 333           | 329           | 662                       | —        | —         | —  | —        | —             | 333            | 329           | 662   |
|  | 2                         | 429           | 485           | 914                       | —        | —         | —  | —        | —             | 429            | 485           | 914   |
|  | 3                         | 414           | 461           | 875                       | —        | —         | —  | —        | —             | 414            | 461           | 875   |
|  | 4                         | 443           | 439           | 882                       | —        | —         | —  | —        | —             | 443            | 439           | 882   |
|  | 5                         | 407           | 420           | 827                       | —        | —         | —  | —        | —             | 407            | 420           | 827   |
|  | 6                         | 473           | 445           | 918                       | —        | —         | —  | —        | —             | 473            | 445           | 918   |
|  | 7                         | 384           | 407           | 791                       | —        | —         | —  | —        | —             | 384            | 407           | 791   |
|  | 8                         | 518           | 460           | 978                       | —        | —         | —  | —        | —             | 518            | 460           | 978   |
|  | 9                         | 285           | 265           | 550                       | —        | —         | —  | —        | —             | 285            | 265           | 550   |
|  | 10 a 14                   | 1 814         | 1 634         | 3 448                     | —        | —         | —  | —        | —             | 1 814          | 1 634         | 3 448 |
|  | 15 a 20                   | 1 571         | 1 829         | 3 400                     | 2        | —         | 2  | —        | —             | 1 573          | 1 829         | 3 402 |
|  | 21 a 24                   | 766           | 757           | 1 523                     | 2        | —         | 2  | —        | —             | 768            | 757           | 1 525 |
|  | 25 a 29                   | 925           | 1 007         | 1 932                     | 4        | —         | 4  | —        | —             | 929            | 1 007         | 1 936 |
|  | 30 a 39                   | 1 452         | 1 220         | 2 672                     | 14       | 7         | 21   | —        | —             | 1 466          | 1 227         | 2 693 |
| 40 a 49                                    | 953                       | 747           | 1 700         | 5                         | —        | 5         | —  | —        | 958           | 747            | 1 705         |       |
| 50 a 59                                    | 426                       | 433           | 859           | 6                         | 1        | 7         | —  | —        | 432           | 434            | 866           |       |
| 60 a 69                                    | 231                       | 173           | 404           | —                         | —        | —         | —  | —        | 231           | 173            | 404           |       |
| 70 a 79                                    | 66                        | 78            | 144           | 1                         | —        | 1         | —  | —        | 67            | 78             | 145           |       |
| 80 a 89                                    | 21                        | 17            | 38            | —                         | —        | —         | —  | —        | 21            | 17             | 38            |       |
| 90 a 99                                    | 10                        | 8             | 18            | —                         | —        | —         | —  | —        | 10            | 8              | 18            |       |
| 100 e +                                    | 4                         | 8             | 12            | —                         | —        | —         | —  | —        | 4             | 8              | 12            |       |
| Idade ignorada<br>Âge inconnu              | 9                         | 11            | 20            | 1                         | —        | 1         | —  | —        | 10            | 11             | 21            |       |
| <b>TOTAL GERAL</b><br><b>TOTAL GÉNÉRAL</b> | <b>12 412</b>             | <b>12 047</b> | <b>24 459</b> | <b>35</b>                 | <b>8</b> | <b>43</b> | <b>—</b>   | <b>—</b> | <b>12 447</b> | <b>12 055</b>  | <b>24 502</b> |       |



CONVENÇÃO  
CONVENTION

{ Homens  
Hommes } H

{ Mulheres  
Femmes } M

{ Total  
Total } T

População do Município de Natividade, Estado de Goyaz, segundo o sexo, a idade e a nacionalidade

Population du Municipie de Natividade, de l'État de Goyaz, d'après le sexe, l'âge et la nationalité

| IDADE<br>ÂGE                               | Brazileiros<br>Brésiliens |              |              | Estrangeiros<br>Étrangers |          |          | Nacionalidade<br>ignorada<br>Nationalité<br>inconnue |          |          | Total<br>Total |              |              |
|--|---------------------------|--------------|--------------|---------------------------|----------|----------|--|----------|----------|----------------|--------------|--------------|
|  | H                         | M            | T            | H                         | M        | T        | H  | M        | T        | H              | M            | T            |
|  | Dias<br>Jours             | 9            | 12           | 21                        | —        | —        | —  | —        | —        | —              | 9            | 12           |
| Mezes<br>Mois                              | 46                        | 64           | 110          | —                         | —        | —        | —  | —        | —        | 46             | 64           | 110          |
| ( 1 .                                      | 61                        | 63           | 124          | —                         | —        | —        | —  | —        | —        | 61             | 63           | 124          |
| 2  | 80                        | 105          | 185          | —                         | —        | —        | —  | —        | —        | 80             | 105          | 185          |
| 3  | 78                        | 75           | 153          | —                         | —        | —        | —  | —        | —        | 78             | 75           | 153          |
| 4  | 104                       | 98           | 202          | —                         | —        | —        | —  | —        | —        | 104            | 98           | 202          |
| 5  | 73                        | 104          | 177          | —                         | —        | —        | —  | —        | —        | 73             | 104          | 177          |
| 6  | 108                       | 112          | 220          | —                         | —        | —        | —  | —        | —        | 108            | 112          | 220          |
| 7  | 99                        | 77           | 176          | —                         | —        | —        | —  | —        | —        | 99             | 77           | 176          |
| 8  | 130                       | 107          | 237          | —                         | —        | —        | —  | —        | —        | 130            | 107          | 237          |
| 9  | 66                        | 69           | 135          | —                         | —        | —        | —  | —        | —        | 66             | 69           | 135          |
| 10 a 14                                    | 494                       | 453          | 947          | —                         | —        | —        | —  | —        | —        | 494            | 453          | 947          |
| Annos<br>Ans                               | 15 a 20                   | 561          | 546          | 1 107                     | —        | —        | —  | —        | —        | 561            | 546          | 1 107        |
| 21 a 24                                    | 348                       | 302          | 650          | —                         | —        | —        | —  | —        | —        | 348            | 302          | 650          |
| 25 a 29                                    | 411                       | 404          | 815          | —                         | —        | —        | —  | —        | —        | 411            | 404          | 815          |
| 30 a 39                                    | 597                       | 576          | 1 173        | —                         | —        | —        | —  | —        | —        | 597            | 576          | 1 173        |
| 40 a 49                                    | 431                       | 445          | 876          | 1                         | —        | 1        | —  | —        | —        | 432            | 445          | 877          |
| 50 a 59                                    | 239                       | 255          | 494          | —                         | —        | —        | —  | —        | —        | 239            | 255          | 494          |
| 60 a 69                                    | 139                       | 181          | 320          | —                         | —        | —        | —  | —        | —        | 139            | 181          | 320          |
| 70 a 79                                    | 39                        | 69           | 108          | —                         | —        | —        | —  | —        | —        | 39             | 69           | 108          |
| 80 a 89                                    | 16                        | 36           | 52           | —                         | —        | —        | —  | —        | —        | 16             | 36           | 52           |
| 90 a 99                                    | 6                         | 10           | 16           | —                         | —        | —        | —  | —        | —        | 6              | 10           | 16           |
| 100 e +                                    | 4                         | 2            | 6            | 1                         | —        | 1        | —  | —        | —        | 5              | 2            | 7            |
| Idade ignorada<br>Âge inconnu              | 17                        | 20           | 37           | —                         | —        | —        | 2  | 2        | 4        | 19             | 22           | 41           |
| <b>TOTAL GERAL</b><br><b>TOTAL GÉNÉRAL</b> | <b>4 156</b>              | <b>4 185</b> | <b>8 341</b> | <b>2</b>                  | <b>—</b> | <b>2</b> | <b>2</b>   | <b>2</b> | <b>4</b> | <b>4 160</b>   | <b>4 187</b> | <b>8 347</b> |

CONVENÇÃO }  
 CONVENTION }  
 Homens } H  
 Hommes }  
 Mulheres } M  
 Femmes }  
 Total } T  
 Total }

População do Município de Palma, Estado de Goyaz, segundo o sexo,  
 a idade e a nacionalidade

Population du Municipè de Palma, de l'État de Goyaz, d'après  
 le sexe, l'âge et la nationalité

| IDADE<br>ÂGE                               | Brazileiros<br>Brésiliens |              |              | Estrangeiros<br>Étrangers |   |   | Nacionalidade<br>ignorada<br>Nationalité<br>inconnue |   |   | Total<br>Total |              |              |
|--|---------------------------|--------------|--------------|---------------------------|---|---|--|---|---|----------------|--------------|--------------|
|  | H                         | M            | T            | H                         | M | T | H  | M | T | H              | M            | T            |
|  | Dias<br>Jours             | 1            | 2            | 3                         | — | — | —  | — | — | —              | 1            | 2            |
| Mezes<br>Mois                              | 20                        | 32           | 52           | —                         | — | — | —  | — | — | 20             | 32           | 52           |
| (1   | 45                        | 34           | 79           | —                         | — | — | —  | — | — | 45             | 34           | 79           |
|  | 2                         | 72           | 78           | 150                       | — | — | —  | — | — | 72             | 78           | 150          |
|  | 3                         | 50           | 53           | 103                       | — | — | —  | — | — | 50             | 53           | 103          |
|  | 4                         | 65           | 38           | 103                       | — | — | —  | — | — | 65             | 38           | 103          |
|  | 5                         | 63           | 41           | 104                       | — | — | —  | — | — | 63             | 41           | 104          |
|  | 6                         | 66           | 44           | 110                       | — | — | —  | — | — | 66             | 44           | 110          |
|  | 7                         | 58           | 64           | 122                       | — | — | —  | — | — | 58             | 64           | 122          |
|  | 8                         | 74           | 78           | 152                       | — | — | —  | — | — | 74             | 78           | 152          |
|  | 9                         | 52           | 36           | 88                        | — | — | —  | — | — | 52             | 36           | 88           |
|  | 10 a 14                   | 273          | 244          | 517                       | — | — | —  | — | — | 273            | 244          | 517          |
| Annos<br>Ans                               | 15 a 20                   | 309          | 330          | 639                       | — | — | —  | — | — | 309            | 330          | 639          |
|  | 21 a 24                   | 143          | 144          | 287                       | — | — | —  | — | — | 143            | 144          | 287          |
|  | 25 a 29                   | 225          | 179          | 404                       | — | — | —  | — | — | 225            | 179          | 404          |
|  | 30 a 39                   | 305          | 331          | 636                       | — | — | —  | — | — | 305            | 331          | 636          |
|  | 40 a 49                   | 260          | 231          | 491                       | — | — | —  | — | — | 260            | 231          | 491          |
|  | 50 a 59                   | 145          | 120          | 265                       | — | — | —  | — | — | 145            | 120          | 265          |
|  | 60 a 69                   | 90           | 95           | 185                       | — | — | —  | — | — | 90             | 95           | 185          |
|  | 70 a 79                   | 24           | 47           | 71                        | — | — | —  | — | — | 24             | 47           | 71           |
|  | 80 a 89                   | 15           | 20           | 35                        | — | — | —  | — | — | 15             | 20           | 35           |
|  | 90 a 99                   | 4            | 5            | 9                         | — | — | —  | — | — | 4              | 5            | 9            |
| (100 e +                                   | —                         | —            | —            | —                         | — | — | —  | — | — | —              | —            |              |
| Idade ignorada<br>Âge inconnu              | 10                        | 5            | 15           | —                         | — | — | —  | — | — | 10             | 5            | 15           |
| <b>TOTAL GERAL</b><br><b>TOTAL GÉNÉRAL</b> | <b>2 369</b>              | <b>2 251</b> | <b>4 620</b> | —                         | — | — | —  | — | — | <b>2 369</b>   | <b>2 251</b> | <b>4 620</b> |

CONVENÇÃO } Homens } H  
 CONVENTION } Hommes }  
 } Mulheres } M  
 } Femmes }  
 } Total } T  
 } Total }

**População do Município de Palmeiras, Estado de Goyaz, segundo o sexo, a idade e a nacionalidade**

Population du Municipè de Palmeiras, de l'État de Goyaz, d'après le sexe, l'âge et la nationalité

| IDADE<br>ÂGE                               | Brazileiros<br>Brésiliens |              |              | Estrangeiros<br>Étrangers |           |           | Nacionalidade<br>ignorada<br>Nationalité<br>inconnue |          |          | Total<br>Total |              |              |
|--|---------------------------|--------------|--------------|---------------------------|-----------|-----------|--|----------|----------|----------------|--------------|--------------|
|  | H                         | M            | T            | H                         | M         | T         | H  | M        | T        | H              | M            | T            |
| Dias<br>Jours                              | 4                         | 4            | 8            | —                         | —         | —         | —  | —        | —        | 4              | 4            | 8            |
| Mezes<br>Mois                              | 84                        | 87           | 171          | —                         | —         | —         | —  | —        | —        | 84             | 87           | 171          |
| Anos<br>Ans                                | { 1                       | 130          | 115          | 245                       | —         | —         | —  | —        | —        | 130            | 115          | 245          |
|  | { 2                       | 128          | 116          | 244                       | —         | —         | —  | —        | —        | 128            | 116          | 244          |
|  | { 3                       | 118          | 148          | 266                       | —         | 1         | 1  | —        | —        | 118            | 149          | 267          |
|  | { 4                       | 118          | 123          | 241                       | —         | 1         | 1  | —        | —        | 118            | 124          | 242          |
|  | { 5                       | 117          | 109          | 226                       | —         | —         | —  | —        | —        | 117            | 109          | 226          |
|  | { 6                       | 124          | 125          | 249                       | —         | —         | —  | —        | —        | 124            | 125          | 249          |
|  | { 7                       | 132          | 100          | 232                       | 1         | —         | 1  | —        | —        | 133            | 100          | 233          |
|  | { 8                       | 153          | 119          | 272                       | —         | —         | —  | —        | —        | 153            | 119          | 272          |
|  | { 9                       | 95           | 98           | 193                       | —         | —         | —  | —        | —        | 95             | 98           | 193          |
|  | { 10 a 14                 | 522          | 483          | 1 005                     | 1         | —         | 1  | —        | —        | 523            | 483          | 1 006        |
|  | { 15 a 20                 | 554          | 529          | 1 083                     | —         | 1         | 1  | 1        | —        | 555            | 530          | 1 085        |
|  | { 21 a 24                 | 326          | 275          | 601                       | 2         | —         | 2  | —        | —        | 328            | 275          | 603          |
|  | { 25 a 29                 | 388          | 262          | 650                       | 1         | 1         | 2  | 1        | —        | 390            | 263          | 653          |
|  | { 30 a 39                 | 480          | 409          | 889                       | 12        | 1         | 13   | —        | —        | 492            | 410          | 902          |
|  | { 40 a 49                 | 378          | 257          | 635                       | 4         | 3         | 7  | —        | —        | 382            | 260          | 642          |
| { 50 a 59                                  | 147                       | 125          | 272          | 2                         | 2         | 4         | —  | —        | 149      | 127            | 276          |              |
| { 60 a 69                                  | 85                        | 69           | 154          | 2                         | —         | 2         | —  | —        | 87       | 69             | 156          |              |
| { 70 a 79                                  | 15                        | 13           | 28           | —                         | —         | —         | —  | —        | 15       | 13             | 28           |              |
| { 80 a 89                                  | 5                         | 5            | 10           | —                         | —         | —         | —  | —        | 5        | 5              | 10           |              |
| { 90 a 99                                  | 2                         | 2            | 4            | —                         | —         | —         | —  | —        | 2        | 2              | 4            |              |
| { 100 e +                                  | —                         | —            | —            | —                         | —         | —         | —  | —        | —        | —              | —            |              |
| Idade ignorada<br>Âge inconnu              | 10                        | 7            | 17           | —                         | —         | —         | 3  | 1        | 4        | 13             | 8            | 21           |
| <b>TOTAL GERAL</b><br><b>TOTAL GÉNÉRAL</b> | <b>4 115</b>              | <b>3 580</b> | <b>7 695</b> | <b>25</b>                 | <b>10</b> | <b>35</b> | <b>5</b>   | <b>1</b> | <b>6</b> | <b>4 145</b>   | <b>3 591</b> | <b>7 736</b> |

CONVENÇÃO  
CONVENTION

Homens  
Hommes } H

Mulheres  
Femmes } M

Total  
Total } T

População do Município de Pedro Affonso, Estado de Goyaz, segundo  
o sexo, a idade e a nacionalidade

Population du Municipie de Pedro Affonso, de l'État de Goyaz, d'après  
le sexe, l'âge et la nationalité

| IDADE<br>ÂGE                               | Brazileiros<br>Brésiliens |              |               | Estrangeiros<br>Étrangers |   |   | Nacionalidade<br>ignorada<br>Nationalité<br>inconnue |          |           | Total<br>Total |              |               |
|--|---------------------------|--------------|---------------|---------------------------|---|---|--|----------|-----------|----------------|--------------|---------------|
|  | H                         | M            | T             | H                         | M | T | H  | M        | T         | H              | M            | T             |
| Dias<br>Jours                              | 15                        | 10           | 25            | —                         | — | — | —  | —        | —         | 15             | 10           | 25            |
| Mezes<br>Mois                              | 178                       | 164          | 342           | —                         | — | — | —  | —        | —         | 178            | 164          | 342           |
| Annos<br>Ans                               | 1                         | 273          | 277           | 550                       | — | — | —  | —        | —         | 273            | 277          | 550           |
|  | 2                         | 393          | 361           | 754                       | — | — | —  | —        | —         | 393            | 361          | 754           |
|  | 3                         | 339          | 315           | 654                       | — | — | —  | —        | —         | 339            | 315          | 654           |
|  | 4                         | 383          | 312           | 695                       | — | — | —  | —        | —         | 383            | 312          | 695           |
|  | 5                         | 325          | 288           | 613                       | — | — | —  | —        | —         | 325            | 288          | 613           |
|  | 6                         | 357          | 281           | 638                       | — | — | —  | —        | —         | 357            | 281          | 638           |
|  | 7                         | 325          | 294           | 619                       | — | — | —  | —        | —         | 325            | 294          | 619           |
|  | 8                         | 365          | 284           | 649                       | — | — | —  | —        | —         | 365            | 284          | 649           |
|  | 9                         | 232          | 186           | 418                       | — | — | —  | —        | —         | 232            | 186          | 418           |
|  | 10 a 14                   | 1 230        | 1 183         | 2 413                     | — | — | —  | —        | —         | 1 230          | 1 183        | 2 413         |
|  | 15 a 20                   | 1 350        | 1 381         | 2 731                     | — | — | —  | —        | —         | 1 350          | 1 381        | 2 731         |
|  | 21 a 24                   | 565          | 589           | 1 154                     | — | — | —  | —        | —         | 565            | 589          | 1 154         |
|  | 25 a 29                   | 733          | 759           | 1 492                     | — | — | —  | —        | —         | 733            | 759          | 1 492         |
|  | 30 a 39                   | 1 048        | 1 065         | 2 113                     | — | — | —  | —        | —         | 1 048          | 1 065        | 2 113         |
|  | 40 a 49                   | 731          | 692           | 1 423                     | — | — | —  | —        | —         | 731            | 692          | 1 423         |
|  | 50 a 59                   | 381          | 354           | 735                       | — | — | —  | —        | —         | 381            | 354          | 735           |
|  | 60 a 69                   | 189          | 196           | 385                       | — | — | —  | —        | —         | 189            | 196          | 385           |
|  | 70 a 79                   | 70           | 79            | 149                       | — | — | —  | —        | —         | 70             | 79           | 149           |
|  | 80 a 89                   | 47           | 53            | 100                       | — | — | —  | —        | —         | 47             | 53           | 100           |
| 90 a 99                                    | 13                        | 6            | 19            | —                         | — | — | —  | —        | 13        | 6              | 19           |               |
| 100 e +                                    | 1                         | —            | 1             | —                         | — | — | —  | —        | 1         | —              | 1            |               |
| Idade ignorada<br>Âge inconnu              | 99                        | 180          | 279           | —                         | — | — | 11   | 9        | 20        | 110            | 189          | 299           |
| <b>TOTAL GERAL</b><br><b>TOTAL GÉNÉRAL</b> | <b>9 642</b>              | <b>9 309</b> | <b>18 951</b> | —                         | — | — | <b>11</b>  | <b>9</b> | <b>20</b> | <b>9 653</b>   | <b>9 318</b> | <b>18 971</b> |

CONVENÇÃO  
CONVENTION

Homens } H  
Hommes }  
Mulheres } M  
Femmes }  
Total } T  
Total }

**População do Município de Peixe, Estado de Goyaz, segundo o sexo, a idade e a nacionalidade**

Population du Muncipe de Peixe, de l'État de Goyaz, d'après le sexe, l'âge et la nationalité

| IDADE<br>ÂGE                               | Brazileiros<br>Brésiliens |              |              | Estrangeiros<br>Étrangers |   |   | Nacionalidade<br>ignorada<br>Nationalité<br>inconnue |   |          | Total<br>Total |              |              |
|--|---------------------------|--------------|--------------|---------------------------|---|---|--|---|----------|----------------|--------------|--------------|
|  | H                         | M            | T            | H                         | M | T | H  | M | T        | H              | M            | T            |
| Dias<br>Jours                              | 3                         | 3            | 6            | —                         | — | — | —  | — | —        | 3              | 3            | 6            |
| Mezes<br>Mois                              | 29                        | 36           | 65           | —                         | — | — | —  | — | —        | 29             | 36           | 65           |
| Anos<br>Ans                                | 1                         | 36           | 37           | 73                        | — | — | —  | — | —        | 36             | 37           | 73           |
|  | 2                         | 49           | 47           | 96                        | — | — | —  | — | —        | 49             | 47           | 96           |
|  | 3                         | 60           | 39           | 99                        | — | — | —  | — | —        | 60             | 39           | 99           |
|  | 4                         | 47           | 36           | 83                        | — | — | —  | — | —        | 47             | 36           | 83           |
|  | 5                         | 55           | 59           | 114                       | — | — | —  | — | —        | 55             | 59           | 114          |
|  | 6                         | 37           | 48           | 85                        | — | — | —  | — | —        | 37             | 48           | 85           |
|  | 7                         | 67           | 34           | 101                       | — | — | —  | — | —        | 67             | 34           | 101          |
|  | 8                         | 43           | 43           | 86                        | — | — | —  | — | —        | 43             | 43           | 86           |
|  | 9                         | 28           | 27           | 55                        | — | — | —  | — | —        | 28             | 27           | 55           |
|  | 10 a 14                   | 185          | 162          | 347                       | — | — | —  | — | —        | 185            | 162          | 347          |
| 15 a 20                                    | 208                       | 231          | 439          | —                         | — | — | —  | — | 208      | 231            | 439          |              |
| 21 a 24                                    | 112                       | 106          | 218          | —                         | — | — | —  | — | 112      | 106            | 218          |              |
| 25 a 29                                    | 170                       | 144          | 314          | —                         | — | — | —  | — | 170      | 144            | 314          |              |
| 30 a 39                                    | 254                       | 253          | 507          | —                         | — | — | —  | — | 254      | 253            | 507          |              |
| 40 a 49                                    | 177                       | 178          | 355          | —                         | — | — | —  | — | 177      | 178            | 355          |              |
| 50 a 59                                    | 92                        | 94           | 186          | —                         | — | — | —  | — | 92       | 94             | 186          |              |
| 60 a 69                                    | 55                        | 56           | 111          | —                         | — | — | —  | — | 55       | 56             | 111          |              |
| 70 a 79                                    | 23                        | 23           | 46           | —                         | — | — | —  | — | 23       | 23             | 46           |              |
| 80 a 89                                    | 10                        | 6            | 16           | —                         | — | — | —  | — | 10       | 6              | 16           |              |
| 90 a 99                                    | —                         | 2            | 2            | —                         | — | — | —  | — | —        | 2              | 2            |              |
| 100 e +                                    | —                         | —            | —            | —                         | — | — | —  | — | —        | —              | —            |              |
| Idade ignorada<br>Âge inconnu              | 12                        | 11           | 23           | —                         | — | — | 4  | — | 4        | 16             | 11           | 27           |
| <b>TOTAL GERAL</b><br><b>TOTAL GÉNÉRAL</b> | <b>1 752</b>              | <b>1 675</b> | <b>3 427</b> | —                         | — | — | <b>4</b>   | — | <b>4</b> | <b>1 756</b>   | <b>1 675</b> | <b>3 431</b> |

CONVENÇÃO  
CONVENTION

Homens } H  
Hommes }  
Mulheres } M  
Femmes }  
Total } T  
Total }

População do Município de Pilar, Estado de Goyaz, segundo o sexo,  
a idade e a nacionalidade

Population du Muncipe de Pilar, de l'État de Goyaz, d'après le sexe,  
l'âge et la nationalité

| IDADE<br>ÂGE                               | Brazileiros<br>Brésiliens |              |              | Estrangeiros<br>Étrangers |          |           | Nacionalidade<br>ignorada<br>Nationalité<br>inconnue |           |           | Total<br>Total |              |              |
|--|---------------------------|--------------|--------------|---------------------------|----------|-----------|--|-----------|-----------|----------------|--------------|--------------|
|  | H                         | M            | T            | H                         | M        | T         | H  | M         | T         | H              | M            | T            |
| Dias<br>Jours                              | 8                         | 7            | 15           | —                         | —        | —         | —  | —         | —         | 8              | 7            | 15           |
| Mezes<br>Mois                              | 80                        | 73           | 153          | —                         | —        | —         | —  | —         | —         | 80             | 73           | 153          |
| Annos<br>Ans                               | 1                         | 108          | 99           | 207                       | —        | —         | —  | —         | —         | 108            | 99           | 207          |
|  | 2                         | 121          | 128          | 249                       | —        | —         | —  | —         | —         | 121            | 128          | 249          |
|  | 3                         | 107          | 128          | 235                       | —        | —         | —  | —         | —         | 107            | 128          | 235          |
|  | 4                         | 100          | 96           | 196                       | —        | —         | —  | —         | —         | 100            | 96           | 196          |
|  | 5                         | 121          | 96           | 217                       | —        | —         | —  | —         | —         | 121            | 96           | 217          |
|  | 6                         | 93           | 77           | 170                       | —        | —         | —  | —         | —         | 93             | 77           | 170          |
|  | 7                         | 115          | 94           | 209                       | —        | —         | —  | —         | —         | 115            | 94           | 209          |
|  | 8                         | 108          | 84           | 192                       | —        | —         | —  | —         | —         | 108            | 84           | 192          |
|  | 9                         | 80           | 64           | 144                       | —        | —         | —  | —         | —         | 80             | 64           | 144          |
|  | 10 a 14                   | 456          | 411          | 867                       | —        | —         | —  | 1         | 1         | 2              | 457          | 412          |
| 15 a 20                                    | 515                       | 510          | 1 025        | —                         | —        | —         | 2  | 4         | 6         | 517            | 514          | 1 031        |
| 21 a 24                                    | 233                       | 238          | 471          | 1                         | —        | —         | 1  | 1         | —         | 235            | 238          | 473          |
| 25 a 29                                    | 315                       | 323          | 638          | —                         | —        | —         | —  | —         | —         | 315            | 323          | 638          |
| 30 a 39                                    | 479                       | 478          | 957          | 2                         | 1        | —         | 3  | —         | 1         | 481            | 480          | 961          |
| 40 a 49                                    | 345                       | 287          | 632          | 4                         | —        | —         | 4  | 1         | —         | 350            | 287          | 637          |
| 50 a 59                                    | 208                       | 217          | 425          | 1                         | —        | —         | 1  | —         | —         | 209            | 217          | 426          |
| 60 a 69                                    | 125                       | 123          | 248          | —                         | 1        | —         | 1  | —         | —         | 125            | 124          | 249          |
| 70 a 79                                    | 31                        | 41           | 72           | —                         | 1        | —         | 1  | —         | —         | 31             | 42           | 73           |
| 80 a 89                                    | 13                        | 19           | 32           | —                         | —        | —         | —  | —         | —         | 13             | 19           | 32           |
| 90 a 99                                    | 5                         | 6            | 11           | 2                         | —        | —         | 2  | —         | —         | 7              | 6            | 13           |
| 100 e +                                    | 2                         | 2            | 4            | 1                         | —        | —         | 1  | —         | —         | 3              | 2            | 5            |
| Idade ignorada<br>Âge inconnu              | 17                        | 16           | 33           | —                         | —        | —         | 20   | 15        | 35        | 37             | 31           | 68           |
| <b>TOTAL GERAL</b><br><b>TOTAL GÉNÉRAL</b> | <b>3 785</b>              | <b>3 617</b> | <b>7 402</b> | <b>11</b>                 | <b>3</b> | <b>14</b> | <b>25</b>  | <b>21</b> | <b>46</b> | <b>3 821</b>   | <b>3 641</b> | <b>7 462</b> |

CONVENÇÃO  
CONVENTION

Homens } H  
Hommes }  
Mulheres } M  
Femmes }  
Total } T  
Total }

**População do Município de Planaltina, Estado do Goyaz, segundo o sexo, a idade e a nacionalidade**

Population du Municipe de Planaltina, de l'État de Goyaz, d'après le sexe, l'âge et la nationalité

| IDADE<br>ÂGE                               | Brazileiros<br>Brésiliens |              |              | Estrangeiros<br>Étrangers |          |          | Nacionalidade<br>ignorada<br>Nationalité<br>inconnue |          |          | Total<br>Total |              |              |     |
|--|---------------------------|--------------|--------------|---------------------------|----------|----------|--|----------|----------|----------------|--------------|--------------|-----|
|  | H                         | M            | T            | H                         | M        | T        | H  | M        | T        | H              | M            | T            |     |
| Dias<br>Jours                              | 2                         | 3            | 5            | —                         | —        | —        | —  | —        | —        | 2              | 3            | 5            |     |
| Mezes<br>Mois                              | 58                        | 50           | 108          | —                         | —        | —        | —  | —        | —        | 58             | 50           | 108          |     |
| Anos<br>Âns                                | 1                         | 70           | 69           | 139                       | —        | —        | —  | —        | —        | 70             | 69           | 139          |     |
|  | 2                         | 102          | 117          | 219                       | —        | —        | —  | —        | —        | 102            | 117          | 219          |     |
|  | 3                         | 109          | 74           | 183                       | —        | —        | —  | —        | —        | 109            | 74           | 183          |     |
|  | 4                         | 84           | 111          | 195                       | —        | —        | —  | 1        | —        | 1              | 85           | 111          | 196 |
|  | 5                         | 113          | 90           | 203                       | —        | —        | —  | —        | —        | 113            | 90           | 203          |     |
|  | 6                         | 122          | 101          | 223                       | —        | —        | —  | —        | —        | 122            | 101          | 223          |     |
|  | 7                         | 77           | 82           | 159                       | —        | —        | —  | —        | —        | 77             | 82           | 159          |     |
|  | 8                         | 119          | 117          | 236                       | —        | —        | —  | —        | —        | 119            | 117          | 236          |     |
|  | 9                         | 57           | 48           | 105                       | —        | —        | —  | —        | —        | 57             | 48           | 105          |     |
|  | 10 a 14                   | 380          | 299          | 679                       | —        | —        | —  | —        | —        | 380            | 299          | 679          |     |
|  | 15 a 20                   | 386          | 369          | 755                       | —        | —        | —  | —        | —        | 386            | 369          | 755          |     |
|  | 21 a 24                   | 195          | 199          | 394                       | —        | —        | —  | —        | —        | 195            | 199          | 394          |     |
|  | 25 a 29                   | 258          | 209          | 467                       | —        | 1        | —  | 1        | —        | 258            | 210          | 468          |     |
| 30 a 39                                    | 344                       | 337          | 681          | 1                         | —        | —        | 1  | —        | 1        | 345            | 338          | 683          |     |
| 40 a 49                                    | 249                       | 224          | 473          | 1                         | 1        | —        | 2  | 1        | —        | 251            | 225          | 476          |     |
| 50 a 59                                    | 135                       | 152          | 287          | —                         | 1        | —        | 1  | —        | —        | 135            | 153          | 288          |     |
| 60 a 69                                    | 78                        | 72           | 150          | —                         | —        | —        | —  | —        | —        | 78             | 72           | 150          |     |
| 70 a 79                                    | 22                        | 26           | 48           | 1                         | —        | —        | 1  | —        | —        | 23             | 26           | 49           |     |
| 80 a 89                                    | 11                        | 5            | 16           | —                         | —        | —        | —  | —        | —        | 11             | 5            | 16           |     |
| 90 a 99                                    | 1                         | 2            | 3            | —                         | —        | —        | —  | —        | —        | 1              | 2            | 3            |     |
| 100 e +                                    | —                         | —            | —            | —                         | —        | —        | —  | —        | —        | —              | —            | —            |     |
| Idade ignorada<br>Âge inconnu              | 5                         | —            | 5            | —                         | —        | —        | —  | —        | —        | 5              | —            | 5            |     |
| <b>TOTAL GERAL</b><br><b>TOTAL GÉNÉRAL</b> | <b>2 977</b>              | <b>2 756</b> | <b>5 733</b> | <b>3</b>                  | <b>3</b> | <b>6</b> | <b>2</b>   | <b>1</b> | <b>3</b> | <b>2 982</b>   | <b>2 760</b> | <b>5 742</b> |     |

CONVENÇÃO  
CONVENTION

Homens  
Hommes } H

Mulheres  
Femmes } M

Total  
Total } T

**População do Município de Porto Nacional, Estado de Goyaz, segundo o sexo, a idade e a nacionalidade**

Population du Municipie de Porto Nacional, de l'État de Goyaz, d'après le sexe, l'âge et la nationalité

| IDADE<br>ÂGE                               | Brazileiros<br>Brésiliens |              |               | Estrangeiros<br>Étrangers |          |           | Nacionalidade<br>ignorada<br>Nationalité<br>inconnue |   |    | Total<br>Total |              |               |
|--|---------------------------|--------------|---------------|---------------------------|----------|-----------|--|---|----|----------------|--------------|---------------|
|  | H                         | M            | T             | H                         | M        | T         | H  | M | T  | H              | M            | T             |
| Dias<br>Jours                              | 10                        | 10           | 20            | —                         | —        | —         | —  | — | —  | 10             | 10           | 20            |
| Mezes<br>Mois                              | 142                       | 178          | 320           | —                         | —        | —         | —  | — | —  | 142            | 178          | 320           |
| Anos<br>Ans                                | { 1                       | 188          | 187           | 375                       | —        | —         | —  | — | —  | 188            | 187          | 375           |
|  | 2                         | 188          | 244           | 432                       | —        | —         | —  | — | —  | 188            | 244          | 432           |
|  | 3                         | 207          | 218           | 425                       | —        | —         | —  | — | —  | 207            | 218          | 425           |
|  | 4                         | 183          | 241           | 424                       | —        | —         | —  | — | —  | 183            | 241          | 424           |
|  | 5                         | 221          | 182           | 403                       | —        | —         | —  | — | —  | 221            | 182          | 403           |
|  | 6                         | 215          | 165           | 380                       | —        | —         | —  | — | —  | 215            | 165          | 380           |
|  | 7                         | 232          | 229           | 461                       | —        | —         | —  | — | —  | 232            | 229          | 461           |
|  | 8                         | 268          | 230           | 498                       | —        | —         | —  | — | —  | 268            | 230          | 498           |
|  | 9                         | 174          | 155           | 329                       | —        | —         | —  | — | —  | 174            | 155          | 329           |
|  | 10 a 14                   | 919          | 842           | 1 761                     | —        | —         | —  | — | —  | 919            | 842          | 1 761         |
|  | 15 a 20                   | 874          | 994           | 1 868                     | —        | —         | —  | — | —  | 874            | 994          | 1 868         |
|  | 21 a 24                   | 402          | 489           | 891                       | —        | 1         | 1  | — | —  | 402            | 490          | 892           |
|  | 25 a 29                   | 534          | 626           | 1 160                     | —        | —         | —  | — | —  | 534            | 626          | 1 160         |
|  | 30 a 39                   | 849          | 904           | 1 753                     | 1        | 5         | 6  | — | —  | 850            | 909          | 1 759         |
|  | 40 a 49                   | 538          | 599           | 1 137                     | 2        | 1         | 3  | — | —  | 540            | 600          | 1 140         |
|  | 50 a 59                   | 342          | 401           | 743                       | —        | 1         | 1  | — | —  | 342            | 402          | 744           |
|  | 60 a 69                   | 191          | 230           | 421                       | 1        | 1         | 2  | — | —  | 192            | 231          | 423           |
|  | 70 a 79                   | 75           | 90            | 165                       | —        | —         | —  | — | —  | 75             | 90           | 165           |
|  | 80 a 89                   | 24           | 57            | 81                        | —        | —         | —  | — | —  | 24             | 57           | 81            |
| 90 a 99                                    | 10                        | 8            | 18            | —                         | —        | —         | —  | — | 10 | 8              | 18           |               |
| { 100 e +                                  | 3                         | —            | 3             | —                         | —        | —         | —  | — | 3  | —              | 3            |               |
| Idade ignorada<br>Âge inconnu              | 22                        | 17           | 39            | —                         | —        | —         | —  | — | 22 | 17             | 39           |               |
| <b>TOTAL GERAL</b><br><b>TOTAL GÉNÉRAL</b> | <b>6 811</b>              | <b>7 296</b> | <b>14 107</b> | <b>4</b>                  | <b>9</b> | <b>13</b> | —  | — | —  | <b>6 815</b>   | <b>7 305</b> | <b>14 120</b> |



CONVENÇÃO  
CONVENTION

Homens } H  
Hommes }  
Mulheres } M  
Femmes }  
Total } T  
Total }

**População do Município de Posse, Estado de Goyaz, segundo o sexo, a idade e a nacionalidade**

Population du Municip de Posse, de l'État de Goyaz, d'après le sexe, l'âge et la nationalité

| IDADE<br>ÂGE                               | Brazileiros<br>Brésiliens |              |               | Estrangeiros<br>Étrangers |   |   | Nacionalidade<br>ignorada<br>Nationalité<br>inconnue |   |   | Total<br>Total |              |               |
|--|---------------------------|--------------|---------------|---------------------------|---|---|--|---|---|----------------|--------------|---------------|
|  | H                         | M            | T             | H                         | M | T | H  | M | T | H              | M            | T             |
| Dias<br>Jours                              | 23                        | 17           | 40            | —                         | — | — | —  | — | — | 23             | 17           | 40            |
| Mezes<br>Mois                              | 89                        | 81           | 170           | —                         | — | — | —  | — | — | 89             | 81           | 170           |
| 1  | 118                       | 121          | 239           | —                         | — | — | —  | — | — | 118            | 121          | 239           |
| 2  | 185                       | 173          | 358           | —                         | — | — | —  | — | — | 185            | 173          | 358           |
| 3  | 163                       | 148          | 311           | —                         | — | — | —  | — | — | 163            | 148          | 311           |
| 4  | 178                       | 184          | 362           | —                         | — | — | —  | — | — | 178            | 184          | 362           |
| 5  | 152                       | 131          | 283           | —                         | — | — | —  | — | — | 152            | 131          | 283           |
| 6  | 210                       | 163          | 373           | —                         | — | — | —  | — | — | 210            | 163          | 373           |
| 7  | 121                       | 105          | 226           | —                         | — | — | —  | — | — | 121            | 105          | 226           |
| 8  | 148                       | 191          | 339           | —                         | — | — | —  | — | — | 148            | 191          | 339           |
| 9  | 95                        | 87           | 182           | —                         | — | — | —  | — | — | 95             | 87           | 182           |
| 10 a 14                                    | 866                       | 731          | 1 597         | —                         | — | — | —  | — | — | 866            | 731          | 1 597         |
| Annos<br>Ans                               | 15 a 20                   | 737          | 840           | 1 577                     | — | — | —  | — | — | 737            | 840          | 1 577         |
| 21 a 24                                    | 345                       | 319          | 664           | —                         | — | — | —  | — | — | 345            | 319          | 664           |
| 25 a 29                                    | 427                       | 408          | 835           | —                         | — | — | —  | — | — | 427            | 408          | 835           |
| 30 a 39                                    | 588                       | 628          | 1 216         | —                         | — | — | —  | — | — | 588            | 628          | 1 216         |
| 40 a 49                                    | 389                       | 384          | 773           | —                         | — | — | —  | — | — | 389            | 384          | 773           |
| 50 a 59                                    | 216                       | 191          | 407           | —                         | — | — | —  | — | — | 216            | 191          | 407           |
| 60 a 69                                    | 114                       | 120          | 234           | 1                         | — | — | 1  | — | — | 115            | 120          | 235           |
| 70 a 79                                    | 43                        | 45           | 88            | —                         | — | — | —  | — | — | 43             | 45           | 88            |
| 80 a 89                                    | 18                        | 7            | 25            | —                         | — | — | —  | — | — | 18             | 7            | 25            |
| 90 a 99                                    | 2                         | 3            | 5             | —                         | — | — | —  | — | — | 2              | 3            | 5             |
| 100 e +                                    | —                         | —            | —             | —                         | — | — | —  | — | — | —              | —            | —             |
| Idade ignorada<br>Âge inconnu              | 11                        | 2            | 13            | —                         | — | — | —  | — | — | 11             | 2            | 13            |
| <b>TOTAL GERAL</b><br><b>TOTAL GÉNÉRAL</b> | <b>5 238</b>              | <b>5 079</b> | <b>10 317</b> | <b>1</b>                  | — | — | <b>1</b>   | — | — | <b>5 239</b>   | <b>5 079</b> | <b>10 318</b> |

CONVENÇÃO  
CONVENTION

Homens  
Hommes } H

Mulheres  
Femmes } M

Total  
Total } T

População do Município de Pouso Alto, Estado de Goyaz, segundo o  
sexo, a idade e a nacionalidade

Population du Municipè de Pouso Alto, de l'État de Goyaz, d'après  
le sexe, l'âge et la nationalité

| IDADE<br>ÂGE                  | Brasileiros<br>Brésiliens |       |        | Estrangeiros<br>Étrangers |   |    | Nacionalidade<br>ignorada<br>Nationalité<br>inconnue |   |   | Total<br>Total |       |        |
|-------------------------------|---------------------------|-------|--------|---------------------------|---|----|--|---|---|----------------|-------|--------|
|                               | H                         | M     | T      | H                         | M | T  | H  | M | T | H              | M     | T      |
| Dias<br>Jours                 | 17                        | 10    | 27     | —                         | — | —  | —  | — | — | 17             | 10    | 27     |
| Mezes<br>Mois                 | 207                       | 178   | 385    | —                         | — | —  | —  | — | — | 207            | 178   | 385    |
| 1                             | 183                       | 193   | 376    | —                         | — | —  | —  | — | — | 183            | 193   | 376    |
| 2                             | 237                       | 234   | 471    | —                         | — | —  | —  | — | — | 237            | 234   | 471    |
| 3                             | 261                       | 256   | 517    | 1                         | — | 1  | —  | — | — | 262            | 256   | 518    |
| 4                             | 230                       | 230   | 460    | —                         | — | —  | —  | — | — | 230            | 230   | 460    |
| 5                             | 236                       | 220   | 456    | —                         | — | —  | —  | — | — | 236            | 220   | 456    |
| 6                             | 276                       | 258   | 534    | —                         | — | —  | —  | — | — | 276            | 258   | 534    |
| 7                             | 238                       | 244   | 482    | 1                         | — | 1  | —  | — | — | 239            | 244   | 483    |
| 8                             | 259                       | 252   | 511    | —                         | — | —  | —  | — | — | 259            | 252   | 511    |
| 9                             | 156                       | 173   | 329    | —                         | — | —  | —  | — | — | 156            | 173   | 329    |
| 10 a 14                       | 986                       | 874   | 1 860  | —                         | — | —  | —  | — | — | 986            | 874   | 1 860  |
| Annos<br>Ans                  | 15 a 20                   | 851   | 912    | 1 763                     | 1 | —  | 1  | — | — | 852            | 912   | 1 764  |
| 21 a 24                       | 400                       | 492   | 892    | —                         | 1 | 1  | —  | — | — | 400            | 493   | 893    |
| 25 a 29                       | 564                       | 569   | 1 133  | 1                         | — | 1  | —  | — | — | 565            | 569   | 1 134  |
| 30 a 39                       | 826                       | 729   | 1 555  | 4                         | — | 4  | —  | — | — | 830            | 729   | 1 559  |
| 40 a 49                       | 636                       | 481   | 1 117  | 2                         | — | 2  | —  | — | — | 638            | 481   | 1 119  |
| 50 a 59                       | 260                       | 217   | 477    | 1                         | — | 1  | —  | — | — | 261            | 217   | 478    |
| 60 a 69                       | 91                        | 124   | 215    | —                         | — | —  | —  | — | — | 91             | 124   | 215    |
| 70 a 79                       | 47                        | 32    | 79     | —                         | — | —  | —  | — | — | 47             | 32    | 79     |
| 80 a 89                       | 13                        | 19    | 32     | —                         | — | —  | —  | — | — | 13             | 19    | 32     |
| 90 a 99                       | 1                         | 4     | 5      | —                         | — | —  | —  | — | — | 1              | 4     | 5      |
| 100 e +                       | 1                         | 3     | 4      | —                         | — | —  | —  | — | — | 1              | 3     | 4      |
| Idade ignorada<br>Âge inconnu | 13                        | 9     | 22     | —                         | — | —  | —  | — | — | 13             | 9     | 22     |
| TOTAL GERAL<br>TOTAL GÉNÉRAL  | 6 989                     | 6 713 | 13 702 | 11                        | 1 | 12 | —  | — | — | 7 000          | 6 714 | 13 714 |

CONVENÇÃO  
CONVENTION

Homens  
Hommes } H  
Mulheres  
Femmes } M  
Total  
Total } T

**População do Município de Pyrenopolis, Estado de Goyaz, segundo o sexo, a idade e a nacionalidade**

Population du Municipie de Pyrenopolis, de l'État de Goyaz, d'après le sexe, l'âge et la nationalité

| IDADE<br>ÂGE                               | Brazileiros<br>Brésiliens |              |              | Estrangeiros<br>Étrangers |          |           | Nacionalidade<br>ignorada<br>Nationalité<br>inconnue |          |           | Total<br>Total |              |              |
|--|---------------------------|--------------|--------------|---------------------------|----------|-----------|--|----------|-----------|----------------|--------------|--------------|
|  | H                         | M            | T            | H                         | M        | T         | H  | M        | T         | H              | M            | T            |
| Dias<br>Jours                              | 14                        | 15           | 29           | —                         | —        | —         | —  | —        | —         | 14             | 15           | 29           |
| Mezes<br>Mois                              | 82                        | 104          | 186          | —                         | —        | —         | —  | —        | —         | 82             | 104          | 186          |
| Anos<br>Ans                                | 1                         | 105          | 104          | 209                       | —        | —         | —  | —        | —         | 105            | 104          | 209          |
|  | 2                         | 142          | 165          | 307                       | —        | —         | —  | —        | —         | 142            | 165          | 307          |
|  | 3                         | 144          | 121          | 265                       | —        | —         | —  | —        | —         | 144            | 121          | 265          |
|  | 4                         | 144          | 137          | 281                       | —        | —         | —  | —        | —         | 144            | 137          | 281          |
|  | 5                         | 153          | 133          | 286                       | —        | —         | —  | —        | —         | 153            | 133          | 286          |
|  | 6                         | 156          | 127          | 283                       | —        | —         | —  | —        | —         | 156            | 127          | 283          |
|  | 7                         | 143          | 139          | 282                       | —        | —         | —  | —        | —         | 143            | 139          | 282          |
|  | 8                         | 156          | 140          | 296                       | —        | —         | —  | —        | —         | 156            | 140          | 296          |
|  | 9                         | 103          | 108          | 211                       | —        | —         | —  | —        | —         | 103            | 108          | 211          |
|  | 10 a 14                   | 585          | 548          | 1 133                     | —        | —         | —  | —        | —         | 585            | 548          | 1 133        |
| 15 a 20                                    | 541                       | 668          | 1 209        | 1                         | —        | 1         | —  | —        | 542       | 668            | 1 210        |              |
| 21 a 24                                    | 321                       | 327          | 648          | 1                         | —        | 1         | —  | —        | 322       | 327            | 649          |              |
| 25 a 29                                    | 351                       | 362          | 713          | 1                         | 1        | 2         | —  | —        | 352       | 363            | 715          |              |
| 30 a 39                                    | 547                       | 610          | 1 157        | 2                         | 3        | 5         | —  | —        | 549       | 613            | 1 162        |              |
| 40 a 49                                    | 449                       | 393          | 842          | 1                         | 2        | 3         | —  | —        | 450       | 395            | 845          |              |
| 50 a 59                                    | 220                       | 247          | 467          | 1                         | —        | 1         | —  | —        | 221       | 247            | 468          |              |
| 60 a 69                                    | 121                       | 150          | 271          | —                         | —        | —         | —  | —        | 121       | 150            | 271          |              |
| 70 a 79                                    | 39                        | 61           | 100          | —                         | —        | —         | —  | —        | 39        | 61             | 100          |              |
| 80 a 89                                    | 14                        | 22           | 36           | —                         | —        | —         | —  | —        | 14        | 22             | 36           |              |
| 90 a 99                                    | 4                         | 5            | 9            | —                         | —        | —         | —  | —        | 4         | 5              | 9            |              |
| 100 e +                                    | —                         | 1            | 1            | —                         | —        | —         | —  | —        | —         | 1              | 1            |              |
| Idade ignorada<br>Âge inconnu              | 10                        | 13           | 23           | —                         | —        | —         | 7  | 8        | 15        | 17             | 21           | 38           |
| <b>TOTAL GERAL</b><br><b>TOTAL GÉNÉRAL</b> | <b>4 544</b>              | <b>4 700</b> | <b>9 244</b> | <b>7</b>                  | <b>6</b> | <b>13</b> | <b>7</b>   | <b>8</b> | <b>15</b> | <b>4 558</b>   | <b>4 714</b> | <b>9 272</b> |

CONVENÇÃO  
CONVENTION

|                    |   |   |
|--------------------|---|---|
| Homens<br>Hommes   | } | H |
| Mulheres<br>Femmes |   |   |
| Total<br>Total     | } | T |

**População do Município de Rio Bonito, Estado de Goyaz, segundo o sexo,  
a idade e a nacionalidade**

Population du Municipè de Rio Bonito, de l'Etat de Goyaz, d'après  
le sexe, l'âge et la nationalité

| IDADE<br>ÂGE                               | Brazileiros<br>Brésiliens |              |              | Estrangeiros<br>Étrangers |          |           | Nacionalidade<br>iguorada<br>Nationalité<br>inconnue |          |          | Total<br>Total |              |              |
|--|---------------------------|--------------|--------------|---------------------------|----------|-----------|--|----------|----------|----------------|--------------|--------------|
|  | H                         | M            | T            | H                         | M        | T         | H  | M        | T        | H              | M            | T            |
| Dias<br>Jours                              | 2                         | 4            | 6            | —                         | —        | —         | —  | —        | —        | 2              | 4            | 6            |
| Mezes<br>Mois                              | 54                        | 120          | 174          | —                         | —        | —         | —  | —        | —        | 54             | 120          | 174          |
| ( 1  | 54                        | 100          | 154          | —                         | —        | —         | —  | —        | —        | 54             | 100          | 154          |
| 2  | 49                        | 106          | 155          | —                         | —        | —         | —  | —        | —        | 49             | 106          | 155          |
| 3  | 59                        | 127          | 186          | —                         | —        | —         | —  | —        | —        | 59             | 127          | 186          |
| 4  | 53                        | 114          | 167          | —                         | —        | —         | —  | —        | —        | 53             | 114          | 167          |
| 5  | 64                        | 107          | 171          | —                         | —        | —         | —  | —        | —        | 64             | 107          | 171          |
| 6  | 54                        | 105          | 159          | —                         | —        | —         | —  | —        | —        | 54             | 105          | 159          |
| 7  | 61                        | 130          | 191          | —                         | —        | —         | —  | —        | —        | 61             | 130          | 191          |
| 8  | 72                        | 124          | 196          | —                         | —        | —         | —  | —        | —        | 72             | 124          | 196          |
| 9  | 40                        | 77           | 117          | —                         | —        | —         | —  | —        | —        | 40             | 77           | 117          |
| 10 a 14                                    | 257                       | 382          | 639          | —                         | 1        | 1         | —  | —        | —        | 257            | 383          | 640          |
| Annos<br>Ans                               | 15 a 20                   | 312          | 374          | 686                       | —        | —         | —  | —        | —        | 312            | 374          | 686          |
| 21 a 24                                    | 170                       | 161          | 331          | —                         | —        | —         | —  | —        | —        | 170            | 161          | 331          |
| 25 a 29                                    | 217                       | 222          | 439          | 1                         | —        | 1         | —  | —        | —        | 218            | 222          | 440          |
| 30 a 39                                    | 359                       | 228          | 587          | 2                         | 2        | 4         | 1  | —        | 1        | 362            | 230          | 592          |
| 40 a 49                                    | 213                       | 146          | 359          | 5                         | —        | 5         | —  | —        | —        | 218            | 146          | 364          |
| 50 a 59                                    | 92                        | 55           | 147          | 3                         | —        | 3         | —  | —        | —        | 95             | 55           | 150          |
| 60 a 69                                    | 25                        | 26           | 51           | —                         | —        | —         | —  | —        | —        | 25             | 26           | 51           |
| 70 a 79                                    | 9                         | 4            | 13           | —                         | —        | —         | —  | —        | —        | 9              | 4            | 13           |
| 80 a 89                                    | 3                         | 10           | 13           | —                         | —        | —         | —  | —        | —        | 3              | 10           | 13           |
| 90 a 99                                    | —                         | 1            | 1            | —                         | —        | —         | —  | —        | —        | —              | 1            | 1            |
| 100 e +                                    | —                         | —            | —            | —                         | —        | —         | —  | —        | —        | —              | —            | —            |
| Idade ignorada<br>Âge inconnu              | 2                         | 2            | 4            | —                         | —        | —         | —  | —        | —        | 2              | 2            | 4            |
| <b>TOTAL GERAL</b><br><b>TOTAL GÉNÉRAL</b> | <b>2 221</b>              | <b>2 725</b> | <b>4 946</b> | <b>11</b>                 | <b>3</b> | <b>14</b> | <b>1</b>   | <b>—</b> | <b>1</b> | <b>2 233</b>   | <b>2 728</b> | <b>4 961</b> |

CONVENÇÃO  
CONVENTION

Homens } H  
Hommes }  
Mulheres } M  
Femmes }  
Total } T  
Total }

População do Município de Rio Verde, Estado de Goyaz, segundo o sexo, a idade e a nacionalidade

Population du Municipie de Rio Verde, de l'État de Goyaz, d'après le sexe, l'âge et la nationalité

| IDADE<br>ÂGE                               | Brazileiros<br>Brésiliens |              |               | Estrangeiros<br>Étrangers |          |           | Nacionalidade<br>ignorada<br>Nationalité<br>inconnue |          |          | Total<br>Total |              |               |       |
|--|---------------------------|--------------|---------------|---------------------------|----------|-----------|--|----------|----------|----------------|--------------|---------------|-------|
|  | H                         | M            | T             | H                         | M        | T         | H  | M        | T        | H              | M            | T             |       |
|  | Dias<br>Jours             | 11           | 15            | 26                        | —        | —         | —  | —        | —        | —              | 11           | 15            | 26    |
| Mezcs<br>Mois                              | 188                       | 171          | 359           | —                         | —        | —         | —  | —        | —        | 188            | 171          | 359           |       |
| Annos<br>Ans                               | 1                         | 158          | 163           | 321                       | —        | —         | —  | —        | —        | 158            | 163          | 321           |       |
|  | 2                         | 244          | 238           | 482                       | —        | —         | —  | —        | —        | 244            | 238          | 482           |       |
|  | 3                         | 265          | 214           | 479                       | —        | —         | —  | —        | —        | 265            | 214          | 479           |       |
|  | 4                         | 226          | 211           | 437                       | —        | —         | —  | —        | —        | 226            | 211          | 437           |       |
|  | 5                         | 215          | 210           | 425                       | —        | —         | —  | —        | —        | 215            | 210          | 425           |       |
|  | 6                         | 227          | 205           | 432                       | —        | —         | —  | —        | —        | 227            | 205          | 432           |       |
|  | 7                         | 213          | 189           | 402                       | —        | —         | —  | —        | —        | 213            | 189          | 402           |       |
|  | 8                         | 250          | 219           | 469                       | —        | —         | —  | —        | —        | 250            | 219          | 469           |       |
|  | 9                         | 187          | 159           | 346                       | —        | —         | —  | —        | —        | 187            | 159          | 346           |       |
|  | 10 a 14                   | 951          | 796           | 1 747                     | —        | —         | —  | —        | —        | 951            | 796          | 1 747         |       |
|  | 15 a 20                   | 926          | 937           | 1 863                     | 3        | —         | 3  | —        | —        | 929            | 937          | 1 866         |       |
|  | 21 a 24                   | 448          | 406           | 854                       | 2        | —         | 2  | —        | —        | 450            | 406          | 856           |       |
|  | 25 a 29                   | 530          | 505           | 1 035                     | 4        | —         | 4  | —        | —        | 534            | 505          | 1 039         |       |
|  | 30 a 39                   | 784          | 670           | 1 454                     | 2        | 2         | 4  | —        | 1        | 1              | 786          | 673           | 1 459 |
|  | 40 a 49                   | 452          | 366           | 818                       | 8        | —         | 8  | —        | —        | 460            | 366          | 826           |       |
|  | 50 a 59                   | 213          | 177           | 390                       | 4        | 1         | 5  | —        | —        | 217            | 178          | 395           |       |
|  | 60 a 69                   | 92           | 96            | 188                       | —        | —         | —  | —        | —        | 92             | 96           | 188           |       |
| 70 a 79                                    | 44                        | 19           | 63            | —                         | —        | —         | —  | —        | 44       | 19             | 63           |               |       |
| 80 a 89                                    | 9                         | 15           | 24            | —                         | —        | —         | —  | —        | 9        | 15             | 24           |               |       |
| 90 a 99                                    | 1                         | 3            | 4             | —                         | —        | —         | —  | —        | 1        | 3              | 4            |               |       |
| 100 e +                                    | 1                         | 2            | 3             | —                         | —        | —         | —  | —        | 1        | 2              | 3            |               |       |
| Idade ignorada<br>Âge inconnu              | 6                         | 6            | 12            | —                         | —        | —         | —  | 1        | 1        | 6              | 7            | 13            |       |
| <b>TOTAL GERAL</b><br><b>TOTAL GÉNÉRAL</b> | <b>6 641</b>              | <b>5 992</b> | <b>12 633</b> | <b>23</b>                 | <b>3</b> | <b>26</b> | <b>—</b>   | <b>2</b> | <b>2</b> | <b>6 664</b>   | <b>5 997</b> | <b>12 661</b> |       |

CONVENÇÃO  
CONVENTION

Homens } H  
Hommes }  
Mulheres } M  
Femmes }  
Total } T  
Total }

População do Municipio de Santa Cruz, Estado de Goyaz, segundo  
o sexo, a idade e a nacionalidade

Population du Municip de Santa Cruz, de l'État de Goyaz, d'après  
le sexe, l'âge et la nationalité

| IDADE<br>ÂGE                               | Brazileiros<br>Brésiliens |              |               | Estrangeiros<br>Étrangers |           |           | Nacionalidade<br>ignorada<br>Nationalité<br>inconnue |          |          | Total<br>Total |              |               |
|--|---------------------------|--------------|---------------|---------------------------|-----------|-----------|--|----------|----------|----------------|--------------|---------------|
|  | H                         | M            | T             | H                         | M         | T         | H  | M        | T        | H              | M            | T             |
| Dias<br>Jours                              | 15                        | 10           | 25            | —                         | —         | —         | —  | —        | —        | 15             | 10           | 25            |
| Mezes<br>Mois                              | 137                       | 162          | 299           | —                         | —         | —         | —  | —        | —        | 137            | 162          | 299           |
| Annos<br>Ans                               | 1                         | 134          | 147           | 281                       | —         | —         | —  | —        | —        | 134            | 147          | 281           |
|  | 2                         | 173          | 185           | 358                       | 1         | —         | 1  | —        | —        | 179            | 185          | 364           |
|  | 3                         | 174          | 166           | 340                       | —         | —         | —  | —        | —        | 174            | 166          | 340           |
|  | 4                         | 164          | 182           | 346                       | —         | —         | —  | —        | —        | 164            | 182          | 346           |
|  | 5                         | 174          | 168           | 342                       | —         | —         | —  | —        | —        | 174            | 168          | 342           |
|  | 6                         | 189          | 181           | 370                       | —         | —         | —  | —        | —        | 189            | 181          | 370           |
|  | 7                         | 131          | 155           | 286                       | —         | —         | —  | —        | —        | 131            | 155          | 286           |
|  | 8                         | 198          | 177           | 375                       | 1         | —         | 1  | —        | —        | 199            | 177          | 376           |
|  | 9                         | 88           | 114           | 202                       | —         | —         | —  | —        | —        | 88             | 114          | 202           |
|  | 10 a 14                   | 775          | 708           | 1 483                     | 1         | 2         | 3  | —        | —        | 776            | 710          | 1 486         |
|  | 15 a 20                   | 698          | 740           | 1 438                     | 2         | 3         | 5  | —        | —        | 700            | 743          | 1 443         |
|  | 21 a 24                   | 355          | 315           | 670                       | 3         | 1         | 4  | —        | —        | 358            | 316          | 674           |
|  | 25 a 29                   | 403          | 443           | 846                       | 11        | 5         | 16   | —        | —        | 414            | 448          | 862           |
|  | 30 a 39                   | 714          | 548           | 1 262                     | 10        | 7         | 17   | —        | —        | 724            | 555          | 1 279         |
|  | 40 a 49                   | 452          | 364           | 816                       | 12        | 4         | 16   | —        | —        | 464            | 368          | 832           |
|  | 50 a 59                   | 249          | 186           | 435                       | 4         | 2         | 6  | —        | —        | 253            | 188          | 441           |
|  | 60 a 69                   | 92           | 105           | 197                       | 4         | —         | 4  | —        | —        | 96             | 105          | 201           |
|  | 70 a 79                   | 22           | 30            | 52                        | —         | 1         | 1  | —        | —        | 22             | 31           | 53            |
|  | 80 a 89                   | 8            | 23            | 31                        | —         | —         | —  | —        | —        | 8              | 23           | 31            |
| 90 a 99                                    | 1                         | 4            | 5             | —                         | —         | —         | —  | —        | 1        | 4              | 5            |               |
| 100 e +                                    | —                         | 1            | 1             | —                         | —         | —         | —  | —        | —        | 1              | 1            |               |
| Idade ignorada<br>Âge inconnu              | 22                        | 22           | 44            | —                         | —         | —         | 1  | —        | 1        | 23             | 22           | 45            |
| <b>TOTAL GERAL</b><br><b>TOTAL GÉNÉRAL</b> | <b>5 373</b>              | <b>5 136</b> | <b>10 509</b> | <b>49</b>                 | <b>25</b> | <b>74</b> | <b>1</b>   | <b>—</b> | <b>1</b> | <b>5 423</b>   | <b>5 161</b> | <b>10 584</b> |

CONVENÇÃO  
CONVENTION

Homens } H  
Hommes }  
Mulheres } M  
Femmes }  
Total } T  
Total }

**População do Município de Santa Luzia, Estado de Goyaz, segundo o sexo, a idade e a nacionalidade**

Population du Municipie de Santa Luzia, de l'État de Goyaz, d'après le sexe, l'âge et la nationalité

| IDADE<br>ÂGE                               | Brazileiros<br>Brésiliens |              |               | Estrangeiros<br>Étrangers |          |           | Nacionalidade<br>ignorada<br>Nationalité<br>inconnue |          |          | Total<br>Total |              |               |
|--|---------------------------|--------------|---------------|---------------------------|----------|-----------|--|----------|----------|----------------|--------------|---------------|
|  | H                         | M            | T             | H                         | M        | T         | H  | M        | T        | H              | M            | T             |
|  | Dias<br>Jours             | 15           | 11            | 26                        | —        | —         | —  | —        | —        | —              | 15           | 11            |
| Mezes<br>Mois                              | 114                       | 144          | 258           | —                         | —        | —         | —  | —        | —        | 114            | 144          | 258           |
| Anos<br>Ann                                | 1                         | 151          | 138           | 289                       | —        | —         | —  | —        | —        | 151            | 138          | 289           |
|  | 2                         | 251          | 187           | 438                       | —        | —         | —  | —        | —        | 251            | 187          | 438           |
|  | 3                         | 200          | 159           | 359                       | —        | —         | —  | —        | —        | 200            | 159          | 359           |
|  | 4                         | 212          | 210           | 422                       | —        | —         | —  | —        | —        | 212            | 210          | 422           |
|  | 5                         | 180          | 172           | 352                       | —        | —         | —  | —        | —        | 180            | 172          | 352           |
|  | 6                         | 201          | 221           | 422                       | —        | —         | —  | —        | —        | 201            | 221          | 422           |
|  | 7                         | 173          | 150           | 323                       | —        | —         | —  | —        | —        | 173            | 150          | 323           |
|  | 8                         | 241          | 193           | 434                       | —        | —         | —  | —        | —        | 241            | 193          | 434           |
|  | 9                         | 120          | 133           | 253                       | —        | —         | —  | —        | —        | 120            | 133          | 253           |
|  | 10 a 14                   | 857          | 807           | 1 664                     | —        | 1         | 1  | —        | —        | 857            | 808          | 1 665         |
|  | 15 a 20                   | 861          | 855           | 1 716                     | —        | —         | —  | —        | —        | 861            | 855          | 1 716         |
|  | 21 a 24                   | 417          | 441           | 858                       | 3        | —         | 3  | —        | —        | 420            | 441          | 861           |
|  | 25 a 29                   | 462          | 504           | 966                       | 1        | 2         | 3  | —        | —        | 463            | 506          | 969           |
| 30 a 39                                    | 713                       | 745          | 1 458         | 6                         | —        | 6         | —  | 1        | 1        | 719            | 746          | 1 465         |
| 40 a 49                                    | 559                       | 495          | 1 054         | —                         | —        | —         | —  | —        | —        | 559            | 495          | 1 054         |
| 50 a 59                                    | 294                       | 319          | 613           | 1                         | —        | 1         | —  | —        | —        | 295            | 319          | 614           |
| 60 a 69                                    | 152                       | 188          | 340           | —                         | —        | —         | —  | —        | —        | 152            | 188          | 340           |
| 70 a 79                                    | 44                        | 68           | 112           | 1                         | —        | 1         | —  | —        | —        | 45             | 68           | 113           |
| 80 a 89                                    | 16                        | 20           | 36            | —                         | —        | —         | —  | —        | —        | 16             | 20           | 36            |
| 90 a 99                                    | 6                         | 6            | 12            | —                         | —        | —         | —  | —        | —        | 6              | 6            | 12            |
| 100 e +                                    | 2                         | 1            | 3             | —                         | —        | —         | —  | —        | —        | 2              | 1            | 3             |
| Idade ignorada<br>Âge inconnu              | 12                        | 24           | 36            | 1                         | —        | 1         | —  | —        | —        | 13             | 24           | 37            |
| <b>TOTAL GERAL</b><br><b>TOTAL GÉNÉRAL</b> | <b>6 253</b>              | <b>6 191</b> | <b>12 444</b> | <b>13</b>                 | <b>3</b> | <b>16</b> | <b>—</b>   | <b>1</b> | <b>1</b> | <b>6 266</b>   | <b>6 195</b> | <b>12 461</b> |

CONVENÇÃO  
CONVENTION

Homens  
Hommes } H

Mulheres  
Femmes } M

Total  
Total } T

**População do Município de Santa Rita do Paranahyba, Estado de Goyaz,  
segundo o sexo, a idade e a nacionalidade**

Population du Municipè de Santa Rita do Paranahyba; de l'État de Goyaz,  
d'après le sexe, l'âge et la nationalité

| IDADE<br>ÂGE                               | Brazileiros<br>Brésiliens |              |               | Estrangeiros<br>Étrangers |          |           | Nacionalidade<br>ignorada<br>Nationalité<br>inconnue |          |          | Total<br>Total |              |               |
|--|---------------------------|--------------|---------------|---------------------------|----------|-----------|--|----------|----------|----------------|--------------|---------------|
|  | H                         | M            | T             | H                         | M        | T         | H  | M        | T        | H              | M            | T             |
| Dias<br>Jours                              | 12                        | 10           | 22            | —                         | —        | —         | —  | —        | —        | 12             | 10           | 22            |
| Mezes<br>Mois                              | 215                       | 157          | 372           | —                         | —        | —         | —  | —        | —        | 215            | 157          | 372           |
| Annos<br>Ans                               | 1                         | 121          | 154           | 275                       | —        | —         | —  | —        | —        | 121            | 154          | 275           |
|  | 2                         | 181          | 201           | 382                       | —        | —         | —  | —        | —        | 181            | 201          | 382           |
|  | 3                         | 207          | 199           | 406                       | —        | —         | —  | —        | —        | 207            | 199          | 406           |
|  | 4                         | 188          | 154           | 342                       | —        | —         | —  | —        | —        | 188            | 154          | 342           |
|  | 5                         | 194          | 190           | 384                       | —        | —         | —  | —        | —        | 194            | 190          | 384           |
|  | 6                         | 172          | 182           | 354                       | —        | —         | —  | —        | —        | 172            | 182          | 354           |
|  | 7                         | 165          | 182           | 347                       | —        | —         | —  | —        | —        | 165            | 182          | 347           |
|  | 8                         | 188          | 165           | 353                       | —        | —         | —  | —        | —        | 188            | 165          | 353           |
|  | 9                         | 133          | 136           | 269                       | —        | —         | —  | —        | —        | 133            | 136          | 269           |
|  | 10 a 14                   | 751          | 719           | 1 470                     | —        | —         | —  | —        | —        | 751            | 719          | 1 470         |
|  | 15 a 20                   | 719          | 772           | 1 491                     | —        | —         | —  | —        | —        | 719            | 772          | 1 491         |
|  | 21 a 24                   | 410          | 352           | 762                       | —        | 1         | 1  | —        | —        | 410            | 353          | 763           |
|  | 25 a 29                   | 426          | 414           | 840                       | 3        | —         | 3  | —        | —        | 429            | 414          | 843           |
|  | 30 a 39                   | 640          | 550           | 1 190                     | 11       | 2         | 13   | —        | —        | 651            | 552          | 1 203         |
| 40 a 49                                    | 399                       | 333          | 732           | 2                         | —        | 2         | —  | —        | 401      | 333            | 734          |               |
| 50 a 59                                    | 196                       | 189          | 385           | 5                         | —        | 5         | —  | —        | 201      | 189            | 390          |               |
| 60 a 69                                    | 91                        | 71           | 162           | 1                         | —        | 1         | —  | —        | 92       | 71             | 163          |               |
| 70 a 79                                    | 25                        | 17           | 42            | —                         | —        | —         | —  | —        | 25       | 17             | 42           |               |
| 80 a 89                                    | 8                         | 6            | 14            | —                         | —        | —         | —  | —        | 8        | 6              | 14           |               |
| 90 a 99                                    | 1                         | —            | 1             | —                         | —        | —         | —  | —        | 1        | —              | 1            |               |
| 100 e +                                    | —                         | —            | —             | —                         | —        | —         | —  | —        | —        | —              | —            |               |
| Idade ignorada<br>Âge Inconnu              | 8                         | 11           | 19            | —                         | —        | —         | —  | —        | —        | 8              | 11           | 19            |
| <b>TOTAL GERAL</b><br><b>TOTAL GÉNÉRAL</b> | <b>5 450</b>              | <b>5 164</b> | <b>10 614</b> | <b>22</b>                 | <b>3</b> | <b>25</b> | <b>—</b>   | <b>—</b> | <b>—</b> | <b>5 472</b>   | <b>5 167</b> | <b>10 639</b> |



CONVENÇÃO  
CONVENTION

Homens  
Hommes } H

Mulheres  
Femmes } M

Total  
Total } T

**População do Município de São Domingos, Estado de Goyaz, segundo o sexo, a idade e a nacionalidade**

Population du Municipie de São Domingos, de l'État de Goyaz, d'après le sexe, l'âge et la nationalité

| IDADE<br>ÂGE                               | Brasileiros<br>Brésiliens |              |              | Estrangeiros<br>Étrangers |   |   | Nacionalidade<br>ignorada<br>Nationalité<br>inconnue |          |          | Total<br>Total |              |              |
|--|---------------------------|--------------|--------------|---------------------------|---|---|--|----------|----------|----------------|--------------|--------------|
|  | H                         | M            | T            | H                         | M | T | H  | M        | T        | H              | M            | T            |
| Dias<br>Jours                              | 10                        | 15           | 25           | —                         | — | — | —  | —        | —        | 10             | 15           | 25           |
| Mezes<br>Mois                              | 116                       | 122          | 238          | —                         | — | — | —  | —        | —        | 116            | 122          | 238          |
| Anos<br>Année                              | 1                         | 122          | 129          | 251                       | — | — | —  | —        | —        | 122            | 129          | 251          |
|  | 2                         | 179          | 226          | 405                       | — | — | —  | —        | —        | 179            | 226          | 405          |
|  | 3                         | 131          | 152          | 283                       | — | — | —  | —        | —        | 131            | 152          | 283          |
|  | 4                         | 137          | 130          | 267                       | — | — | —  | 1        | 1        | 137            | 131          | 268          |
|  | 5                         | 136          | 113          | 249                       | — | — | —  | —        | —        | 136            | 113          | 249          |
|  | 6                         | 138          | 180          | 318                       | — | — | —  | —        | —        | 138            | 180          | 318          |
|  | 7                         | 114          | 115          | 229                       | — | — | —  | —        | —        | 114            | 115          | 229          |
|  | 8                         | 177          | 174          | 351                       | — | — | —  | —        | —        | 177            | 174          | 351          |
|  | 9                         | 84           | 84           | 168                       | — | — | —  | —        | —        | 84             | 84           | 168          |
|  | 10 a 14                   | 534          | 549          | 1 083                     | — | — | —  | 1        | 1        | 535            | 549          | 1 084        |
|  | 15 a 20                   | 510          | 635          | 1 145                     | — | — | —  | —        | —        | 510            | 635          | 1 145        |
|  | 21 a 24                   | 226          | 251          | 477                       | — | — | —  | —        | —        | 226            | 251          | 477          |
|  | 25 a 29                   | 276          | 301          | 577                       | — | — | —  | —        | —        | 276            | 301          | 577          |
|  | 30 a 39                   | 418          | 507          | 925                       | — | — | —  | —        | —        | 418            | 507          | 925          |
|  | 40 a 49                   | 355          | 311          | 666                       | — | — | —  | 1        | 1        | 356            | 311          | 667          |
|  | 50 a 59                   | 171          | 197          | 368                       | — | — | —  | —        | —        | 171            | 197          | 368          |
|  | 60 a 69                   | 83           | 135          | 218                       | — | — | —  | —        | —        | 83             | 135          | 218          |
|  | 70 a 79                   | 29           | 51           | 80                        | — | — | —  | —        | —        | 29             | 51           | 80           |
|  | 80 a 89                   | 15           | 12           | 27                        | — | — | —  | —        | —        | 15             | 12           | 27           |
| 90 a 99                                    | 1                         | 1            | 2            | —                         | — | — | —  | —        | 1        | 1              | 2            |              |
| 100 e +                                    | —                         | 3            | 3            | —                         | — | — | —  | —        | —        | 3              | 3            |              |
| Idade ignorada<br>Âge inconnu              | 2                         | 1            | 3            | —                         | — | — | —  | —        | 2        | 1              | 3            |              |
| <b>TOTAL GERAL</b><br><b>TOTAL GÉNÉRAL</b> | <b>3 964</b>              | <b>4 394</b> | <b>8 358</b> | —                         | — | — | <b>2</b>   | <b>1</b> | <b>3</b> | <b>3 966</b>   | <b>4 395</b> | <b>8 361</b> |

CONVENÇÃO  
CONVENTION

Homens  
Hommes } H

Mulheres  
Femmes } M

Total  
Total } T

População do Município de São José do Duro, Estado de Goyaz, segundo  
o sexo, a idade e a nacionalidade

Population du Municipie de São José do Duro, de l'État de Goyaz,  
d'après le sexe, l'âge et la nationalité

| IDADE<br>AGE                               | Brazileiros<br>Brésiliens |              |              | Estrangeiros<br>Étrangers |   |   | Nacionalidade<br>Ignorada<br>Nationalité<br>inconnue |          |           | Total<br>Total |              |              |
|--|---------------------------|--------------|--------------|---------------------------|---|---|--|----------|-----------|----------------|--------------|--------------|
|  | H                         | M            | T            | H                         | M | T | H  | M        | T         | H              | M            | T            |
| Dias<br>Jours                              | —                         | 1            | 1            | —                         | — | — | —  | —        | —         | —              | 1            | 1            |
| Mezes<br>Mois                              | 33                        | 33           | 66           | —                         | — | — | —  | —        | —         | 33             | 33           | 66           |
| Annos<br>Ans                               | 1                         | 65           | 36           | 101                       | — | — | —  | —        | —         | 65             | 36           | 101          |
|  | 2                         | 86           | 60           | 146                       | — | — | —  | 1        | 1         | 86             | 61           | 147          |
|  | 3                         | 67           | 70           | 137                       | — | — | —  | —        | —         | 67             | 70           | 137          |
|  | 4                         | 67           | 53           | 120                       | — | — | —  | —        | —         | 67             | 53           | 120          |
|  | 5                         | 91           | 56           | 147                       | — | — | —  | —        | —         | 91             | 56           | 147          |
|  | 6                         | 82           | 83           | 165                       | — | — | —  | —        | —         | 82             | 83           | 165          |
|  | 7                         | 77           | 54           | 131                       | — | — | —  | —        | —         | 77             | 54           | 131          |
|  | 8                         | 83           | 85           | 168                       | — | — | —  | —        | —         | 83             | 85           | 168          |
|  | 9                         | 54           | 32           | 86                        | — | — | —  | —        | —         | 54             | 32           | 86           |
|  | 10 a 14                   | 337          | 274          | 611                       | — | — | —  | —        | —         | 337            | 274          | 611          |
|  | 15 a 20                   | 330          | 307          | 637                       | — | — | —  | —        | —         | 330            | 307          | 637          |
|  | 21 a 24                   | 147          | 124          | 271                       | — | — | —  | —        | —         | 147            | 124          | 271          |
|  | 25 a 29                   | 196          | 209          | 405                       | — | — | —  | —        | —         | 196            | 209          | 405          |
|  | 30 a 39                   | 254          | 265          | 519                       | — | — | —  | —        | —         | 254            | 265          | 519          |
|  | 40 a 49                   | 191          | 192          | 383                       | — | — | —  | —        | —         | 191            | 192          | 383          |
|  | 50 a 59                   | 95           | 138          | 233                       | — | — | —  | —        | —         | 95             | 138          | 233          |
|  | 60 a 69                   | 47           | 56           | 103                       | — | — | —  | —        | —         | 47             | 56           | 103          |
|  | 70 a 79                   | 21           | 25           | 46                        | — | — | —  | —        | —         | 21             | 25           | 46           |
|  | 80 a 89                   | 3            | 11           | 14                        | — | — | —  | —        | —         | 3              | 11           | 14           |
| 90 a 99                                    | 7                         | 8            | 15           | —                         | — | — | —  | —        | 7         | 8              | 15           |              |
| 100 e +                                    | —                         | 1            | 1            | —                         | — | — | —  | —        | —         | 1              | 1            |              |
| Idade ignorada<br>Âge inconnu              | 2                         | —            | 2            | —                         | — | — | 7  | 5        | 12        | 9              | 5            | 14           |
| <b>TOTAL GERAL</b><br><b>TOTAL GÉNÉRAL</b> | <b>2 335</b>              | <b>2 173</b> | <b>4 508</b> | —                         | — | — | <b>7</b>   | <b>6</b> | <b>13</b> | <b>2 342</b>   | <b>2 179</b> | <b>4 521</b> |

CONVENÇÃO  
CONVENTION

Homens } H  
Hommes }  
Mulheres } M  
Femmes }  
Total } T  
Total }

**População do Município de São José do Tocantins, Estado de Goyaz, segundo o sexo, a idade e a nacionalidade**

Population du Municipie de São José do Tocantins, de l'État de Goyaz, d'après le sexe, l'âge et la nationalité

| IDADE<br>ÂGE                               | Brazileiros<br>Brésiliens |              |              | Estrangeiros<br>Étrangers |          |          | Nacionalidade<br>ignorada<br>Nationalité<br>inconnue |          |          | Total<br>Total |              |              |
|--|---------------------------|--------------|--------------|---------------------------|----------|----------|--|----------|----------|----------------|--------------|--------------|
|  | H                         | M            | T            | H                         | M        | T        | H  | M        | T        | H              | M            | T            |
|  | Dias<br>Jours             | 3            | 1            | 4                         | —        | —        | —  | —        | —        | —              | 3            | 1            |
| Mezes<br>Mois                              | 49                        | 54           | 103          | —                         | —        | —        | —  | —        | —        | 49             | 54           | 103          |
| Annos<br>Ans                               | 1                         | 71           | 81           | 152                       | —        | —        | —  | —        | —        | 71             | 81           | 152          |
|  | 2                         | 78           | 100          | 178                       | —        | —        | —  | —        | —        | 78             | 100          | 178          |
|  | 3                         | 90           | 97           | 187                       | —        | —        | —  | —        | —        | 90             | 97           | 187          |
|  | 4                         | 94           | 76           | 170                       | —        | —        | —  | —        | —        | 94             | 76           | 170          |
|  | 5                         | 73           | 70           | 143                       | —        | —        | —  | —        | —        | 73             | 70           | 143          |
|  | 6                         | 87           | 77           | 164                       | —        | —        | —  | —        | —        | 87             | 77           | 164          |
|  | 7                         | 78           | 76           | 154                       | —        | —        | —  | —        | —        | 78             | 76           | 154          |
|  | 8                         | 112          | 85           | 197                       | —        | —        | —  | —        | —        | 112            | 85           | 197          |
|  | 9                         | 65           | 40           | 105                       | —        | —        | —  | —        | —        | 65             | 40           | 105          |
|  | 10 a 14                   | 366          | 360          | 726                       | —        | —        | —  | 1        | —        | 1              | 367          | 360          |
| 15 a 20                                    | 361                       | 410          | 771          | —                         | —        | —        | —  | —        | —        | 361            | 410          | 771          |
| 21 a 24                                    | 174                       | 184          | 358          | —                         | —        | —        | —  | —        | —        | 174            | 184          | 358          |
| 25 a 29                                    | 230                       | 263          | 493          | —                         | —        | —        | —  | —        | —        | 230            | 263          | 493          |
| 30 a 39                                    | 401                       | 387          | 788          | —                         | —        | —        | —  | —        | —        | 401            | 387          | 788          |
| 40 a 49                                    | 258                       | 310          | 568          | —                         | —        | —        | —  | —        | —        | 258            | 310          | 568          |
| 50 a 59                                    | 213                       | 173          | 386          | 1                         | —        | 1        | —  | —        | —        | 214            | 173          | 387          |
| 60 a 69                                    | 109                       | 118          | 227          | —                         | —        | —        | —  | —        | —        | 109            | 118          | 227          |
| 70 a 79                                    | 36                        | 47           | 83           | —                         | —        | —        | —  | —        | —        | 36             | 47           | 83           |
| 80 a 89                                    | 18                        | 30           | 48           | —                         | —        | —        | —  | —        | —        | 18             | 30           | 48           |
| 90 a 99                                    | 6                         | 13           | 19           | —                         | —        | —        | —  | —        | —        | 6              | 13           | 19           |
| 100 e +                                    | —                         | 1            | 1            | —                         | —        | —        | —  | —        | —        | —              | 1            | 1            |
| Idade ignorada<br>Âge inconnu              | 2                         | 3            | 5            | —                         | —        | —        | 2  | —        | 2        | 4              | 3            | 7            |
| <b>TOTAL GERAL</b><br><b>TOTAL GÉNÉRAL</b> | <b>2 974</b>              | <b>3 056</b> | <b>6 030</b> | <b>1</b>                  | <b>—</b> | <b>1</b> | <b>3</b>   | <b>—</b> | <b>3</b> | <b>2 978</b>   | <b>3 056</b> | <b>6 034</b> |

CONVENÇÃO  
CONVENTION

{ Homens  
Hommes } H

{ Mulheres  
Femmes } M

{ Total  
Total } T

População do Município de Sítio d'Abadia, Estado de Goyaz, segundo  
o sexo, a idade e a nacionalidade

Population du Municipie de Sítio d'Abadia, de l'État de Goyaz, d'après  
le sexe, l'âge et la nationalité

| IDADE<br>ÂGE                               | Brasileiros<br>Brésiliens |              |              | Estrangeiros<br>Étrangers |   |   | Nacionalidade<br>ignorada<br>Nationalité<br>inconnue |   |              | Total<br>Total |              |     |
|--|---------------------------|--------------|--------------|---------------------------|---|---|--|---|--------------|----------------|--------------|-----|
|  | H                         | M            | T            | H                         | M | T | H  | M | T            | H              | M            | T   |
|  | Dias<br>Jours             | 1            | 1            | 2                         | — | — | —  | — | —            | —              | 1            | 1   |
| Mezes<br>Mois                              | 34                        | 45           | 79           | —                         | — | — | —  | — | —            | 34             | 45           | 79  |
| Annos<br>Ans                               | ( 1                       | 72           | 64           | 136                       | — | — | —  | — | —            | 72             | 64           | 136 |
|  | 2                         | 82           | 91           | 173                       | — | — | —  | — | —            | 82             | 91           | 173 |
|  | 3                         | 80           | 71           | 151                       | — | — | —  | — | —            | 80             | 71           | 151 |
|  | 4                         | 82           | 81           | 163                       | — | — | —  | — | —            | 82             | 81           | 163 |
|  | 5                         | 83           | 81           | 164                       | — | — | —  | — | —            | 83             | 81           | 164 |
|  | 6                         | 85           | 67           | 152                       | — | — | —  | — | —            | 85             | 67           | 152 |
|  | 7                         | 66           | 74           | 140                       | — | — | —  | — | —            | 66             | 74           | 140 |
|  | 8                         | 117          | 84           | 201                       | — | — | —  | — | —            | 117            | 84           | 201 |
|  | 9                         | 35           | 41           | 76                        | — | — | —  | — | —            | 35             | 41           | 76  |
|  | 10 a 14                   | 339          | 347          | 686                       | — | — | —  | — | —            | 339            | 347          | 686 |
|  | 15 a 20                   | 338          | 374          | 712                       | — | — | —  | — | —            | 338            | 374          | 712 |
|  | 21 a 24                   | 165          | 148          | 313                       | — | — | —  | — | —            | 165            | 148          | 313 |
|  | 25 a 29                   | 257          | 268          | 525                       | — | — | —  | — | —            | 257            | 268          | 525 |
|  | 30 a 39                   | 335          | 368          | 703                       | — | — | —  | — | —            | 335            | 368          | 703 |
|  | 40 a 49                   | 192          | 214          | 406                       | — | — | —  | — | —            | 192            | 214          | 406 |
|  | 50 a 59                   | 106          | 132          | 238                       | — | — | —  | — | —            | 106            | 132          | 238 |
|  | 60 a 69                   | 56           | 68           | 124                       | — | — | —  | — | —            | 56             | 68           | 124 |
|  | 70 a 79                   | 25           | 21           | 46                        | — | — | —  | — | —            | 25             | 21           | 46  |
|  | 80 a 89                   | 6            | 5            | 11                        | — | — | —  | — | —            | 6              | 5            | 11  |
| 90 a 99                                    | —                         | —            | —            | —                         | — | — | —  | — | —            | —              | —            |     |
| 100 e +                                    | —                         | 2            | 2            | —                         | — | — | —  | — | —            | 2              | 2            |     |
| Idade ignorada<br>Âge inconnu              | 9                         | 8            | 17           | —                         | — | — | —  | — | 9            | 8              | 17           |     |
| <b>TOTAL GERAL</b><br><b>TOTAL GÉNÉRAL</b> | <b>2 565</b>              | <b>2 655</b> | <b>5 220</b> | —                         | — | — | —  | — | <b>2 565</b> | <b>2 655</b>   | <b>5 220</b> |     |

CONVENÇÃO  
CONVENTION

Homens } H  
Hommes }  
Mulheres } M  
Femmes }  
Total } T  
Total }

**População do Município de Taguatinga, (Santa Maria de) Estado de Goyaz, segundo o sexo, a idade e a nacionalidade**

Population du Municipie de Taguatinga. (Santa Maria de) de l'État de Goyaz, d'après le sexe, l'âge et la nationalité

| IDADE<br>ÂGE                         | Brazileiros<br>Brésiliens |              |               | Estrangeiros<br>Étrangers |   |   | Nacionalidade<br>iguoiada<br>Nationalité<br>inconnue |          |          | Total<br>Total |              |               |
|--------------------------------------|---------------------------|--------------|---------------|---------------------------|---|---|--|----------|----------|----------------|--------------|---------------|
|                                      | H                         | M            | T             | H                         | M | T | H  | M        | T        | H              | M            | T             |
| Dias<br>Jours                        | 16                        | 7            | 23            | —                         | — | — | —  | —        | —        | 16             | 7            | 23            |
| Mezes<br>Mois                        | 117                       | 93           | 210           | —                         | — | — | —  | —        | —        | 117            | 93           | 210           |
| 1                                    | 137                       | 171          | 308           | —                         | — | — | —  | —        | —        | 137            | 171          | 308           |
| 2                                    | 226                       | 166          | 392           | —                         | — | — | —  | —        | —        | 226            | 166          | 392           |
| 3                                    | 176                       | 193          | 369           | —                         | — | — | —  | —        | —        | 176            | 193          | 369           |
| 4                                    | 153                       | 156          | 309           | —                         | — | — | —  | —        | —        | 153            | 156          | 309           |
| 5                                    | 234                       | 161          | 395           | —                         | — | — | —  | —        | —        | 234            | 161          | 395           |
| 6                                    | 210                       | 195          | 405           | —                         | — | — | —  | —        | —        | 210            | 195          | 405           |
| 7                                    | 228                       | 181          | 409           | —                         | — | — | —  | —        | —        | 228            | 181          | 409           |
| 8                                    | 247                       | 213          | 460           | —                         | — | — | —  | —        | —        | 247            | 213          | 460           |
| 9                                    | 119                       | 111          | 230           | —                         | — | — | —  | —        | —        | 119            | 111          | 230           |
| 10 a 14                              | 878                       | 799          | 1 677         | —                         | — | — | —  | —        | —        | 878            | 799          | 1 677         |
| 15 a 20                              | 834                       | 835          | 1 669         | —                         | — | — | —  | —        | —        | 834            | 835          | 1 669         |
| 21 a 24                              | 318                       | 331          | 649           | —                         | — | — | 1  | —        | 1        | 319            | 331          | 650           |
| 25 a 29                              | 472                       | 515          | 987           | —                         | — | — | —  | —        | —        | 472            | 515          | 987           |
| 30 a 39                              | 791                       | 725          | 1 516         | —                         | — | — | 1  | —        | 1        | 792            | 725          | 1 517         |
| 40 a 49                              | 546                       | 502          | 1 048         | —                         | — | — | —  | —        | —        | 546            | 502          | 1 048         |
| 50 a 59                              | 304                       | 307          | 611           | —                         | — | — | —  | —        | —        | 304            | 307          | 611           |
| 60 a 69                              | 124                       | 149          | 273           | —                         | — | — | —  | —        | —        | 124            | 149          | 273           |
| 70 a 79                              | 42                        | 78           | 120           | —                         | — | — | —  | —        | —        | 42             | 78           | 120           |
| 80 a 89                              | 14                        | 30           | 44            | —                         | — | — | —  | —        | —        | 14             | 30           | 44            |
| 90 a 99                              | 6                         | 8            | 14            | —                         | — | — | —  | —        | —        | 6              | 8            | 14            |
| 100 e +                              | 3                         | 2            | 5             | —                         | — | — | —  | —        | —        | 3              | 2            | 5             |
| Idade ignorada<br>Âge inconnu        | 7                         | 5            | 12            | —                         | — | — | 2  | 1        | 3        | 9              | 6            | 15            |
| <b>TOTAL GERAL<br/>TOTAL GÉNÉRAL</b> | <b>6 202</b>              | <b>5 933</b> | <b>12 135</b> | —                         | — | — | <b>4</b>   | <b>1</b> | <b>5</b> | <b>6 206</b>   | <b>5 934</b> | <b>12 140</b> |

CONVENÇÃO  
CONVENTION

Homens  
Hommes } H

Mulheres  
Femmes } M

Total  
Total } T

População do Município de Trindade, Estado de Goyaz, segundo o sexo,  
a idade e a nacionalidade

Population du Municipè de Trindade, de l'État de Goyaz, d'après le  
sexe, l'âge et la nationalité

| IDADE<br>ÂGE                               | Brazileiros<br>Brésiliens |              |              | Estrangeiros<br>Étrangers |          |           | Nacionalidade<br>ignorada<br>Nationalité<br>inconnue |          |          | Total<br>Total |              |              |
|--|---------------------------|--------------|--------------|---------------------------|----------|-----------|--|----------|----------|----------------|--------------|--------------|
|  | H                         | M            | T            | H                         | M        | T         | H  | M        | T        | H              | M            | T            |
| Dias<br>Jours                              | 5                         | 4            | 9            | —                         | —        | —         | —  | —        | —        | 5              | 4            | 9            |
| Mezes<br>Mois                              | 93                        | 76           | 169          | —                         | —        | —         | —  | —        | —        | 93             | 76           | 169          |
| 1  | 85                        | 81           | 166          | —                         | —        | —         | —  | —        | —        | 85             | 81           | 166          |
|  | 2                         | 78           | 114          | —                         | —        | —         | —  | —        | —        | 78             | 114          | 192          |
|  | 3                         | 100          | 116          | 216                       | —        | —         | —  | —        | —        | 100            | 116          | 216          |
|  | 4                         | 88           | 78           | 166                       | —        | —         | —  | —        | —        | 88             | 78           | 166          |
|  | 5                         | 105          | 91           | 196                       | —        | —         | —  | —        | —        | 105            | 91           | 196          |
|  | 6                         | 102          | 112          | 214                       | —        | —         | —  | —        | —        | 102            | 112          | 214          |
|  | 7                         | 110          | 114          | 224                       | —        | —         | —  | —        | —        | 110            | 114          | 224          |
|  | 8                         | 101          | 103          | 204                       | —        | —         | —  | —        | —        | 101            | 103          | 204          |
|  | 9                         | 80           | 79           | 159                       | —        | —         | —  | —        | —        | 80             | 79           | 159          |
|  | 10 a 14                   | 453          | 408          | 861                       | —        | —         | —  | —        | —        | 453            | 408          | 861          |
| Annos<br>Ans                               | 15 a 20                   | 401          | 486          | 887                       | —        | —         | —  | —        | —        | 401            | 486          | 887          |
|  | 21 a 24                   | 197          | 204          | 401                       | —        | —         | —  | —        | —        | 197            | 204          | 401          |
|  | 25 a 29                   | 259          | 258          | 517                       | 1        | —         | 1  | —        | —        | 260            | 258          | 518          |
|  | 30 a 39                   | 373          | 333          | 706                       | 1        | —         | 1  | —        | —        | 374            | 333          | 707          |
|  | 40 a 49                   | 246          | 204          | 450                       | 3        | 1         | 4  | —        | —        | 249            | 205          | 454          |
|  | 50 a 59                   | 113          | 111          | 224                       | 2        | —         | 2  | —        | —        | 115            | 111          | 226          |
|  | 60 a 69                   | 51           | 38           | 89                        | 2        | —         | 2  | —        | —        | 53             | 38           | 91           |
|  | 70 a 79                   | 17           | 16           | 33                        | —        | —         | —  | —        | —        | 17             | 16           | 33           |
|  | 80 a 89                   | 4            | 7            | 11                        | —        | —         | —  | —        | —        | 4              | 7            | 11           |
|  | 90 a 99                   | —            | 3            | 3                         | —        | —         | —  | —        | —        | —              | 3            | 3            |
| 100 e +                                    | 2                         | —            | 2            | —                         | —        | —         | —  | —        | 2        | —              | 2            |              |
| Idade ignorada<br>Âge inconnu              | 1                         | —            | 1            | —                         | —        | —         | —  | —        | 1        | —              | 1            |              |
| <b>TOTAL GERAL</b><br><b>TOTAL GÉNÉRAL</b> | <b>3 064</b>              | <b>3 036</b> | <b>6 100</b> | <b>9</b>                  | <b>1</b> | <b>10</b> | <b>—</b>   | <b>—</b> | <b>—</b> | <b>3 073</b>   | <b>3 037</b> | <b>6 110</b> |

CONVENÇÃO } H  
 CONVENTION } H  
 } Mulheres } M  
 } Femmes } M  
 Total } T  
 Total } T

**População do Município de Ypamery, Estado de Goyaz, segundo o sexo, a idade e a nacionalidade**

Population du Municipie de Ypamery de l'État de Goyaz, d'après le sexe, l'âge et la nationalité

| IDADE<br>ÂGE                               | Brazileiros<br>Brésiliens |              |               | Estrangeiros<br>Étrangers |            |            | Nacionalidade<br>ignorada<br>Nationalité<br>inconnue |          |          | Total<br>Total |              |               |
|--|---------------------------|--------------|---------------|---------------------------|------------|------------|--|----------|----------|----------------|--------------|---------------|
|  | H                         | M            | T             | H                         | M          | T          | H  | M        | T        | H              | M            | T             |
| Dias<br>Jours                              | 27                        | 15           | 42            | —                         | —          | —          | —  | —        | —        | 27             | 15           | 42            |
| Mezes<br>Mois                              | 271                       | 305          | 576           | —                         | —          | —          | —  | —        | —        | 271            | 305          | 576           |
| Anos<br>Ans                                | 1                         | 254          | 260           | 514                       | —          | —          | —  | —        | —        | 254            | 260          | 514           |
|  | 2                         | 366          | 381           | 747                       | —          | —          | —  | —        | —        | 366            | 381          | 747           |
|  | 3                         | 342          | 376           | 718                       | —          | —          | —  | —        | —        | 342            | 376          | 718           |
|  | 4                         | 394          | 386           | 780                       | —          | —          | —  | —        | —        | 394            | 386          | 780           |
|  | 5                         | 319          | 323           | 642                       | —          | —          | —  | —        | —        | 319            | 323          | 642           |
|  | 6                         | 407          | 406           | 813                       | 2          | 2          | 4  | —        | —        | 409            | 408          | 817           |
|  | 7                         | 248          | 247           | 495                       | —          | 3          | 3  | —        | —        | 248            | 250          | 498           |
|  | 8                         | 417          | 426           | 843                       | —          | 1          | 1  | —        | —        | 417            | 427          | 844           |
|  | 9                         | 203          | 170           | 373                       | 1          | —          | 1  | —        | —        | 204            | 170          | 374           |
|  | 10 a 14                   | 1 341        | 1 289         | 2 630                     | 5          | 3          | 8  | —        | —        | 1 346          | 1 292        | 2 638         |
|  | 15 a 20                   | 1 159        | 1 202         | 2 361                     | 20         | 20         | 40   | —        | —        | 1 179          | 1 222        | 2 401         |
|  | 21 a 24                   | 611          | 600           | 1 211                     | 19         | 9          | 28   | —        | —        | 630            | 609          | 1 239         |
|  | 25 a 29                   | 777          | 738           | 1 515                     | 37         | 17         | 54   | —        | —        | 814            | 755          | 1 569         |
|  | 30 a 39                   | 1 064        | 1 011         | 2 075                     | 74         | 28         | 102  | —        | —        | 1.138          | 1 039        | 2.177         |
|  | 40 a 49                   | 803          | 674           | 1 477                     | 39         | 11         | 50   | —        | —        | 842            | 685          | 1.527         |
|  | 50 a 59                   | 353          | 290           | 643                       | 17         | 8          | 25   | —        | —        | 370            | 298          | 668           |
|  | 60 a 69                   | 145          | 141           | 286                       | 9          | 3          | 12   | —        | —        | 154            | 144          | 298           |
|  | 70 a 79                   | 46           | 47            | 93                        | 1          | 1          | 2  | —        | —        | 47             | 48           | 95            |
|  | 80 a 89                   | 14           | 22            | 36                        | —          | —          | —  | —        | —        | 14             | 22           | 36            |
| 90 a 99                                    | 4                         | 8            | 12            | —                         | —          | —          | —  | —        | 4        | 8              | 12           |               |
| 100 e +                                    | 2                         | —            | 2             | —                         | —          | —          | —  | —        | 2        | —              | 2            |               |
| Idade ignorada<br>Âge inconnu              | 5                         | 7            | 12            | —                         | —          | —          | —  | 1        | 1        | 5              | 8            | 13            |
| <b>TOTAL GERAL</b><br><b>TOTAL GÉNÉRAL</b> | <b>9 572</b>              | <b>9 324</b> | <b>18 896</b> | <b>224</b>                | <b>106</b> | <b>330</b> | <b>—</b>   | <b>1</b> | <b>1</b> | <b>9 796</b>   | <b>9 431</b> | <b>19 227</b> |

CONVENÇÃO  
CONVENTION

Homens  
Hommes } H

Mulheres  
Femmes } M

Total  
Total } T

População total do Estado de Goyaz, segundo o sexo, a idade  
e a nacionalidade

Population total de l'État de Goyaz, d'après le sexe,  
l'âge et la nationalité

| IDADE<br>ÂGE                               | Brazileiros<br>Brésiliens |                |                | Estrangeiros<br>Étrangers |            |              | Nacionalidade<br>ignorada<br>Nationalité<br>inconnue |            |            | Total<br>Total |                |                |        |
|--|---------------------------|----------------|----------------|---------------------------|------------|--------------|--|------------|------------|----------------|----------------|----------------|--------|
|  | H                         | M              | T              | H                         | M          | T            | H  | M          | T          | H              | M              | T              |        |
| Dias<br>Jours                              | 457                       | 421            | 878            | —                         | —          | —            | —  | —          | —          | 457            | 421            | 878            |        |
| Mezes<br>Mois                              | 6 198                     | 5 992          | 12 190         | —                         | —          | —            | —  | —          | —          | 6 198          | 5 992          | 12 190         |        |
| Annos<br>Ans                               | 1                         | 6 660          | 6 562          | 13 222                    | 1          | 4            | 5  | 1          | 2          | 3              | 6 662          | 6 568          | 13 230 |
|  | 2                         | 8 759          | 8 822          | 17 581                    | 2          | 1            | 3  | 3          | 2          | 5              | 8 764          | 8 825          | 17 589 |
|  | 3                         | 8 456          | 8 429          | 16 885                    | 1          | 2            | 3  | 2          | —          | 2              | 8 459          | 8 431          | 16 890 |
|  | 4                         | 8 335          | 8 123          | 16 458                    | 1          | 3            | 4  | 3          | 2          | 5              | 8 339          | 8 128          | 16 467 |
|  | 5                         | 8 421          | 7 695          | 16 116                    | 5          | 3            | 8  | 1          | 2          | 3              | 8 427          | 7 700          | 16 127 |
|  | 6                         | 8 737          | 8 291          | 17 028                    | 2          | 7            | 9  | 1          | 4          | 5              | 8 740          | 8 302          | 17 042 |
|  | 7                         | 7 587          | 7 482          | 15 069                    | 3          | 6            | 9  | 2          | —          | 2              | 7 592          | 7 488          | 15 080 |
|  | 8                         | 9 354          | 8 652          | 18 006                    | 4          | 2            | 6  | 1          | 2          | 3              | 9 359          | 8 656          | 18 015 |
|  | 9                         | 5 617          | 5 151          | 10 768                    | 6          | 1            | 7  | 6          | 6          | 12             | 5 629          | 5 158          | 10 787 |
|  | 10 a 14                   | 34 923         | 32 294         | 67 217                    | 35         | 27           | 62   | 9          | 7          | 16             | 34 967         | 32 328         | 67 295 |
| 15 a 20                                    | 34 096                    | 36 703         | 70 799         | 70                        | 44         | 114          | 10   | 9          | 19         | 34 176         | 36 756         | 70 932         |        |
| 21 a 24                                    | 16 798                    | 16 445         | 33 243         | 76                        | 38         | 114          | 6  | 3          | 9          | 16 880         | 16 486         | 33 366         |        |
| 25 a 29                                    | 20 442                    | 20 982         | 41 424         | 171                       | 74         | 245          | 2  | 4          | 6          | 20 615         | 21 060         | 41 675         |        |
| 30 a 39                                    | 31 074                    | 29 387         | 60 461         | 356                       | 149        | 505          | 5  | 7          | 12         | 31 435         | 29 543         | 60 978         |        |
| 40 a 49                                    | 21 883                    | 19 257         | 41 140         | 243                       | 83         | 326          | 5  | 1          | 6          | 22 131         | 19 341         | 41 472         |        |
| 50 a 59                                    | 11 161                    | 10 810         | 21 971         | 127                       | 40         | 167          | —  | —          | —          | 11 288         | 10 850         | 22 138         |        |
| 60 a 69                                    | 5 468                     | 5 788          | 11 256         | 59                        | 15         | 74           | —  | —          | —          | 5 527          | 5 803          | 11 330         |        |
| 70 a 79                                    | 1 785                     | 2 147          | 3 932          | 12                        | 7          | 19           | —  | —          | —          | 1 797          | 2 154          | 3 951          |        |
| 80 a 89                                    | 621                       | 862            | 1 483          | 2                         | 2          | 4            | 1  | 1          | 2          | 624            | 865            | 1 489          |        |
| 90 a 99                                    | 170                       | 254            | 424            | 3                         | 1          | 4            | —  | —          | —          | 173            | 255            | 428            |        |
| 100 e +                                    | 51                        | 56             | 107            | 3                         | —          | 3            | —  | —          | —          | 54             | 56             | 110            |        |
| Idade ignorada<br>Âge inconnu              | 1 088                     | 1 094          | 2 182          | 3                         | —          | 3            | 154  | 121        | 275        | 1 245          | 1 215          | 2 460          |        |
| <b>TOTAL GERAL</b><br><b>TOTAL GÉNÉRAL</b> | <b>258 141</b>            | <b>251 699</b> | <b>509 840</b> | <b>1 185</b>              | <b>509</b> | <b>1 694</b> | <b>212</b>   | <b>173</b> | <b>385</b> | <b>259 538</b> | <b>252 381</b> | <b>511 919</b> |        |



CONVENÇÃO  
CONVENTION

Homens } H  
Hommes }  
Mulheres } M  
Femmes }  
Total } T  
Total }

População do Município de Alcantara, Estado do Maranhão, segundo o sexo, a idade e a nacionalidade

Population du Municipie de Alcantara, de l'Etat de Maranhão, d'après le sexe, l'âge et la nationalité

| IDADE<br>ÂGE                               | Brazileiros<br>Brésiliens |              |               | Estrangeiros<br>Étrangers |          |          | Nacionalidade<br>ignotada<br>Nationalité<br>inconnue |           |           | Total<br>Total |              |               |       |
|--|---------------------------|--------------|---------------|---------------------------|----------|----------|--|-----------|-----------|----------------|--------------|---------------|-------|
|  | H                         | M            | T             | H                         | M        | T        | H  | M         | T         | H              | M            | T             |       |
| Dias<br>Jours                              | 9                         | 6            | 15            | —                         | —        | —        | —  | —         | —         | 9              | 6            | 15            |       |
| Mezes<br>Mois                              | 118                       | 132          | 250           | —                         | —        | —        | —  | —         | —         | 118            | 132          | 250           |       |
| Anos<br>Ans                                | 1                         | 108          | 118           | 226                       | —        | —        | —  | —         | —         | 108            | 118          | 226           |       |
|  | 2                         | 145          | 144           | 289                       | —        | —        | —  | 1         | —         | 1              | 146          | 144           | 290   |
|  | 3                         | 146          | 160           | 306                       | —        | —        | —  | 1         | —         | 1              | 147          | 160           | 307   |
|  | 4                         | 169          | 138           | 307                       | —        | —        | —  | —         | —         | —              | 169          | 138           | 307   |
|  | 5                         | 158          | 148           | 306                       | —        | —        | —  | —         | —         | —              | 158          | 148           | 306   |
|  | 6                         | 152          | 155           | 307                       | —        | —        | —  | —         | —         | —              | 152          | 155           | 307   |
|  | 7                         | 175          | 167           | 342                       | —        | —        | —  | —         | —         | —              | 175          | 167           | 342   |
|  | 8                         | 155          | 161           | 316                       | —        | —        | —  | —         | —         | —              | 155          | 161           | 316   |
|  | 9                         | 116          | 116           | 232                       | —        | —        | —  | —         | —         | —              | 116          | 116           | 232   |
|  | 10 a 14                   | 646          | 633           | 1.279                     | —        | —        | —  | 1         | 1         | 2              | 647          | 634           | 1.281 |
|  | 15 a 20                   | 588          | 777           | 1.365                     | —        | —        | —  | 1         | —         | 1              | 589          | 777           | 1.366 |
|  | 21 a 24                   | 262          | 343           | 605                       | —        | —        | —  | —         | —         | —              | 262          | 343           | 605   |
|  | 25 a 29                   | 383          | 494           | 877                       | —        | —        | —  | —         | 1         | 1              | 383          | 495           | 878   |
|  | 30 a 39                   | 716          | 778           | 1.494                     | —        | 1        | 1  | —         | —         | —              | 716          | 779           | 1.495 |
| 40 a 49                                    | 472                       | 516          | 988           | 1                         | —        | 1        | —  | —         | —         | 473            | 516          | 989           |       |
| 50 a 59                                    | 312                       | 343          | 655           | 1                         | —        | 1        | —  | —         | —         | 313            | 343          | 656           |       |
| 60 a 69                                    | 203                       | 226          | 429           | —                         | —        | —        | —  | —         | —         | 203            | 226          | 429           |       |
| 70 a 79                                    | 57                        | 74           | 131           | —                         | —        | —        | —  | —         | —         | 57             | 74           | 131           |       |
| 80 a 89                                    | 22                        | 37           | 59            | —                         | —        | —        | —  | —         | —         | 22             | 37           | 59            |       |
| 90 a 99                                    | 6                         | 22           | 28            | —                         | —        | —        | —  | —         | —         | 6              | 22           | 28            |       |
| 100 e +                                    | —                         | 5            | 5             | —                         | —        | —        | —  | —         | —         | —              | 5            | 5             |       |
| Idade ignorada<br>Âge inconnu              | 8                         | 6            | 14            | —                         | —        | —        | 31   | 20        | 51        | 39             | 26           | 65            |       |
| <b>TOTAL GERAL</b><br><b>TOTAL GÉNÉRAL</b> | <b>5 126</b>              | <b>5 699</b> | <b>10 825</b> | <b>2</b>                  | <b>1</b> | <b>3</b> | <b>35</b>  | <b>22</b> | <b>57</b> | <b>5 163</b>   | <b>5 722</b> | <b>10 885</b> |       |

CONVENÇÃO  
CONVENTION

Homens } H  
Hommes }  
Mulheres } M  
Femmes }  
Total } T  
Total }

**População do Município de Anajatuba, Estado do Maranhão, segundo o sexo,  
a idade e a nacionalidade**

Population du Municip de Anajatuba, de l'État de Maranhão, d'après  
le sexe, l'âge et la nationalité

| IDADE<br>ÂGE                               | Brazileiros<br>Brésiliens |              |               | Estrangeiros<br>Étrangers |          |          | Nacionalidade<br>ignorada<br>Nationalité<br>inconnue |          |          | Total        |              |               |
|--|---------------------------|--------------|---------------|---------------------------|----------|----------|--|----------|----------|--------------|--------------|---------------|
|  | H                         | M            | T             | H                         | M        | T        | H  | M        | T        | H            | M            | T             |
| Dias<br>Jours                              | 4                         | —            | 4             | —                         | —        | —        | —  | —        | —        | 4            | —            | 4             |
| Mezes<br>Mois                              | 121                       | 119          | 240           | —                         | —        | —        | —  | —        | —        | 121          | 119          | 240           |
| Anos<br>Ans                                | 1                         | 162          | 116           | 278                       | —        | —        | —  | —        | —        | 162          | 116          | 278           |
|  | 2                         | 188          | 150           | 338                       | —        | —        | —  | —        | —        | 188          | 150          | 338           |
|  | 3                         | 179          | 174           | 353                       | —        | —        | —  | —        | —        | 179          | 174          | 353           |
|  | 4                         | 169          | 160           | 329                       | —        | —        | —  | —        | —        | 169          | 160          | 329           |
|  | 5                         | 174          | 152           | 326                       | —        | —        | —  | —        | —        | 174          | 152          | 326           |
|  | 6                         | 186          | 161           | 347                       | —        | —        | —  | —        | —        | 186          | 161          | 347           |
|  | 7..                       | 178          | 179           | 357                       | —        | —        | —  | —        | —        | 178          | 179          | 357           |
|  | 8                         | 211          | 164           | 375                       | —        | —        | —  | —        | —        | 211          | 164          | 375           |
|  | 9                         | 126          | 119           | 245                       | —        | —        | —  | —        | —        | 126          | 119          | 245           |
|  | 10 a 14                   | 694          | 654           | 1 348                     | —        | —        | —  | —        | —        | 694          | 654          | 1 348         |
|  | 15 a 20                   | 600          | 705           | 1 305                     | —        | —        | —  | —        | —        | 600          | 705          | 1 305         |
|  | 21 a 24                   | 232          | 354           | 586                       | —        | —        | —  | —        | —        | 232          | 354          | 586           |
|  | 25 a 29                   | 350          | 372           | 722                       | 1        | 1        | 2  | —        | —        | 351          | 373          | 724           |
|  | 30 a 39                   | 601          | 596           | 1 197                     | —        | 1        | 1  | —        | —        | 601          | 597          | 1 198         |
|  | 40 a 49                   | 433          | 414           | 847                       | —        | —        | —  | —        | —        | 433          | 414          | 847           |
|  | 50 a 59                   | 264          | 228           | 492                       | 1        | —        | 1  | —        | —        | 265          | 228          | 493           |
|  | 60 a 69                   | 148          | 152           | 300                       | —        | —        | —  | —        | —        | 148          | 152          | 300           |
| 70 a 79                                    | 84                        | 80           | 164           | —                         | —        | —        | —  | —        | 84       | 80           | 164          |               |
| 80 a 89                                    | 28                        | 44           | 72            | —                         | —        | —        | —  | —        | 28       | 44           | 72           |               |
| 90 a 99                                    | 8                         | 10           | 18            | —                         | —        | —        | —  | —        | 8        | 10           | 18           |               |
| 100 e +                                    | 3                         | 3            | 6             | —                         | —        | —        | —  | —        | 3        | 3            | 6            |               |
| Idade ignorada<br>Âge inconnu              | 7                         | 1            | 8             | —                         | —        | —        | —  | 1        | 1        | 7            | 2            | 9             |
| <b>TOTAL GERAL</b><br><b>TOTAL GÉNÉRAL</b> | <b>5 150</b>              | <b>5 107</b> | <b>10 257</b> | <b>2</b>                  | <b>2</b> | <b>4</b> | <b>—</b>   | <b>1</b> | <b>1</b> | <b>5 152</b> | <b>5 110</b> | <b>10 262</b> |

CONVENÇÃO } H  
 HOMENES }  
 CONVENÇION }  
 MULHERES } M  
 FEMMES }  
 Total } T  
 Total }

**População do Município de Arary, Estado do Maranhão, segundo o sexo, a idade e a nacionalidade**

Population du Municipie de Arary, de l'État de Maranhão, d'après le sexe, l'âge et la nationalité

| IDADE<br>ÂGE                               | Brazileiros<br>Brésiliens |              |              | Estrangeiros<br>Étrangers |           |           | Nacionalidade<br>ignorada<br>Nationalité<br>inconnue |   |     | Total<br>Total |              |              |
|--|---------------------------|--------------|--------------|---------------------------|-----------|-----------|--|---|-----|----------------|--------------|--------------|
|  | H                         | M            | T            | H                         | M         | T         | H  | M | T   | H              | M            | T            |
| Dias<br>Jours                              | 2                         | 2            | 4            | —                         | —         | —         | —  | — | —   | 2              | 2            | 4            |
| Mezes<br>Mois                              | 70                        | 71           | 141          | —                         | —         | —         | —  | — | —   | 70             | 71           | 141          |
| Anos<br>Ans                                | 1                         | 69           | 72           | 141                       | —         | —         | —  | — | —   | 69             | 72           | 141          |
|  | 2                         | 74           | 100          | 174                       | —         | —         | —  | — | —   | 74             | 100          | 174          |
|  | 3                         | 93           | 71           | 164                       | —         | —         | —  | — | —   | 93             | 71           | 164          |
|  | 4                         | 79           | 80           | 159                       | —         | —         | —  | — | —   | 79             | 80           | 159          |
|  | 5                         | 92           | 81           | 173                       | —         | —         | —  | — | —   | 92             | 81           | 173          |
|  | 6                         | 78           | 90           | 168                       | —         | —         | —  | — | —   | 78             | 90           | 168          |
|  | 7                         | 104          | 107          | 211                       | —         | —         | —  | — | —   | 104            | 107          | 211          |
|  | 8                         | 104          | 95           | 199                       | —         | —         | —  | — | —   | 104            | 95           | 199          |
|  | 9                         | 71           | 69           | 140                       | —         | —         | —  | — | —   | 71             | 69           | 140          |
|  | 10 a 14                   | 410          | 401          | 811                       | —         | 3         | 3  | — | —   | 410            | 404          | 814          |
| 15 a 20                                    | 387                       | 479          | 866          | 3                         | —         | 3         | —  | — | 390 | 479            | 869          |              |
| 21 a 24                                    | 224                       | 209          | 433          | 1                         | 1         | 2         | —  | — | 225 | 210            | 435          |              |
| 25 a 29                                    | 242                       | 279          | 521          | 3                         | 1         | 4         | —  | — | 245 | 280            | 525          |              |
| 30 a 39                                    | 359                       | 364          | 723          | 2                         | 8         | 10        | —  | — | 361 | 372            | 733          |              |
| 40 a 49                                    | 290                       | 225          | 515          | 8                         | —         | 8         | —  | — | 298 | 225            | 523          |              |
| 50 a 59                                    | 169                       | 141          | 310          | 2                         | —         | 2         | —  | — | 171 | 141            | 312          |              |
| 60 a 69                                    | 84                        | 105          | 189          | —                         | —         | —         | —  | — | 84  | 105            | 189          |              |
| 70 a 79                                    | 36                        | 39           | 75           | —                         | —         | —         | —  | — | 36  | 39             | 75           |              |
| 80 a 89                                    | 6                         | 19           | 25           | —                         | —         | —         | —  | — | 6   | 19             | 25           |              |
| 90 a 99                                    | 1                         | 6            | 7            | —                         | —         | —         | —  | — | 1   | 6              | 7            |              |
| 100 e +                                    | 2                         | 1            | 3            | —                         | —         | —         | —  | — | 2   | 1              | 3            |              |
| Idade ignorada<br>Âge inconnu              | 2                         | 1            | 3            | —                         | —         | —         | —  | — | 2   | 1              | 3            |              |
| <b>TOTAL GERAL</b><br><b>TOTAL GÉNÉRAL</b> | <b>3 048</b>              | <b>3 107</b> | <b>6 155</b> | <b>19</b>                 | <b>13</b> | <b>32</b> | —  | — | —   | <b>3 067</b>   | <b>3 120</b> | <b>6 187</b> |

CONVENÇÃO  
CONVENTION

Homens  
Hommes } H

Mulheres  
Femmes } M

Total  
Total } T

População do Município de Arayoses, Estado do Maranhão, segundo o sexo,  
a idade e a nacionalidade

Population du Municipie de Arayoses, de l'État de Maranhão, d'après  
le sexe, l'âge et la nationalité

| IDADE<br>ÂGE                         | Brazileiros<br>Brésiliens |              |               | Estrangeiros<br>Étrangers |          |          | Nacionalidade<br>ignorada<br>Nationalité<br>inconnue |   |    | Total<br>Total |              |               |
|--------------------------------------|---------------------------|--------------|---------------|---------------------------|----------|----------|--|---|----|----------------|--------------|---------------|
|                                      | H                         | M            | T             | H                         | M        | T        | H  | M | T  | H              | M            | T             |
|                                      | Dias<br>Jours             | 13           | 15            | 28                        | —        | —        | —  | — | —  | —              | 13           | 15            |
| Mezes<br>Mois                        | 275                       | 242          | 517           | —                         | —        | —        | —  | — | —  | 275            | 242          | 517           |
| Anos<br>Ans                          | 1 ..                      | 200          | 199           | 399                       | —        | —        | —  | — | —  | 200            | 199          | 399           |
|                                      | 2                         | 234          | 258           | 492                       | —        | —        | —  | — | —  | 234            | 258          | 492           |
|                                      | 3                         | 257          | 251           | 508                       | —        | —        | —  | — | —  | 257            | 251          | 508           |
|                                      | 4                         | 212          | 255           | 467                       | —        | —        | —  | — | —  | 212            | 255          | 467           |
|                                      | 5                         | 234          | 293           | 527                       | —        | —        | —  | — | —  | 234            | 293          | 527           |
|                                      | 6                         | 254          | 211           | 465                       | —        | —        | —  | — | —  | 254            | 211          | 465           |
|                                      | 7                         | 276          | 284           | 560                       | —        | —        | —  | — | —  | 276            | 284          | 560           |
|                                      | 8                         | 329          | 265           | 594                       | —        | —        | —  | — | —  | 329            | 265          | 594           |
|                                      | 9                         | 209          | 194           | 403                       | —        | —        | —  | — | —  | 209            | 194          | 403           |
|                                      | 10 a 14                   | 1 034        | 1 006         | 2 040                     | —        | —        | —  | — | —  | 1 034          | 1 006        | 2 040         |
|                                      | 15 a 20                   | 983          | 1 093         | 2 076                     | —        | —        | —  | — | —  | 983            | 1 093        | 2 076         |
|                                      | 21 a 24                   | 434          | 477           | 911                       | —        | —        | —  | — | —  | 434            | 477          | 911           |
|                                      | 25 a 29                   | 535          | 662           | 1 197                     | 1        | 1        | 2  | — | —  | 536            | 663          | 1 199         |
|                                      | 30 a 39                   | 864          | 893           | 1 757                     | —        | —        | —  | — | —  | 864            | 893          | 1 757         |
|                                      | 40 a 49                   | 577          | 431           | 1 008                     | 2        | —        | 2  | — | —  | 579            | 431          | 1 010         |
|                                      | 50 a 59                   | 328          | 331           | 659                       | —        | —        | —  | — | —  | 328            | 331          | 659           |
|                                      | 60 a 69                   | 228          | 178           | 406                       | 1        | —        | 1  | — | —  | 229            | 178          | 407           |
|                                      | 70 a 79                   | 80           | 84            | 164                       | —        | —        | —  | — | —  | 80             | 84           | 164           |
|                                      | 80 a 89                   | 19           | 22            | 41                        | —        | —        | —  | — | —  | 19             | 22           | 41            |
| 90 a 99                              | 8                         | 5            | 13            | —                         | —        | —        | —  | — | 8  | 5              | 13           |               |
| 100 e +                              | 1                         | 1            | 2             | —                         | —        | —        | —  | — | 1  | 1              | 2            |               |
| Idade ignorada<br>Âge inconnu        | 10                        | 16           | 26            | —                         | —        | —        | —  | — | 10 | 16             | 26           |               |
| <b>TOTAL GERAL<br/>TOTAL GÉNÉRAL</b> | <b>7 594</b>              | <b>7 666</b> | <b>15 260</b> | <b>4</b>                  | <b>1</b> | <b>5</b> | —  | — | —  | <b>7 598</b>   | <b>7 667</b> | <b>15 265</b> |

CONVENÇÃO } H  
 CONVENTION } M  
 } T

População do Município de Axixá, Estado do Maranhão, segundo o sexo, a idade e a nacionalidade

Population du Municipice de Axixá, de l'État de Maranhão, d'après le sexe, l'âge et la nationalité

| IDADE<br>ÂGE                               | Brazileiros<br>Brésiliens |              |              | Estrangeiros<br>Étrangers |          |           | Nacionalidade<br>ignorada<br>Nationalité<br>inconnue |          |          | Total<br>Total |              |              |
|--|---------------------------|--------------|--------------|---------------------------|----------|-----------|--|----------|----------|----------------|--------------|--------------|
|  | H                         | M            | T            | H                         | M        | T         | H  | M        | T        | H              | M            | T            |
| Dias<br>Jours                              | 2                         | 3            | 5            | —                         | —        | —         | —  | —        | —        | 2              | 3            | 5            |
| Mezes -<br>Mois                            | 50                        | 77           | 127          | —                         | —        | —         | —  | —        | —        | 50             | 77           | 127          |
| Annos'<br>Âns                              | 1                         | 76           | 66           | 142                       | —        | —         | —  | —        | —        | 76             | 66           | 142          |
|  | 2                         | 70           | 79           | 149                       | —        | —         | —  | —        | —        | 70             | 79           | 149          |
|  | 3                         | 99           | 82           | 181                       | —        | —         | —  | —        | —        | 99             | 82           | 181          |
|  | 4                         | 91           | 88           | 179                       | —        | —         | —  | —        | —        | 91             | 88           | 179          |
|  | 5                         | 67           | 79           | 146                       | —        | —         | —  | —        | —        | 67             | 79           | 146          |
|  | 6                         | 101          | 87           | 188                       | —        | —         | —  | —        | —        | 101            | 87           | 188          |
|  | 7                         | 96           | 71           | 167                       | —        | —         | —  | —        | —        | 96             | 71           | 167          |
|  | 8                         | 98           | 103          | 201                       | —        | —         | —  | —        | —        | 98             | 103          | 201          |
|  | 9                         | 69           | 61           | 130                       | —        | —         | —  | —        | —        | 69             | 61           | 130          |
|  | 10 a 14                   | 394          | 384          | 778                       | —        | —         | —  | —        | —        | 394            | 384          | 778          |
| 15 a 20                                    | 406                       | 462          | 868          | —                         | —        | —         | —  | —        | 406      | 462            | 868          |              |
| 21 a 24                                    | 169                       | 221          | 390          | 3                         | 1        | 4         | —  | —        | 172      | 222            | 394          |              |
| 25 a 29                                    | 203                       | 267          | 470          | 5                         | —        | 5         | —  | —        | 208      | 267            | 475          |              |
| 30 a 39                                    | 335                       | 429          | 764          | 4                         | —        | 4         | —  | —        | 339      | 429            | 768          |              |
| 40 a 49                                    | 290                       | 255          | 545          | 3                         | —        | 3         | —  | —        | 293      | 255            | 548          |              |
| 50 a 59                                    | 138                       | 167          | 305          | 2                         | —        | 2         | —  | —        | 140      | 167            | 307          |              |
| 60 a 69                                    | 79                        | 104          | 183          | —                         | —        | —         | —  | —        | 79       | 104            | 183          |              |
| 70 a 79                                    | 29                        | 33           | 62           | —                         | —        | —         | —  | —        | 29       | 33             | 62           |              |
| 80 a 89                                    | 8                         | 12           | 20           | —                         | —        | —         | —  | —        | 8        | 12             | 20           |              |
| 90 a 99                                    | 4                         | 5            | 9            | —                         | —        | —         | —  | —        | 4        | 5              | 9            |              |
| 100 e +                                    | 1                         | 2            | 3            | —                         | —        | —         | —  | —        | 1        | 2              | 3            |              |
| Idade ignorada<br>Âge inconnu              | 4                         | 1            | 5            | 1                         | —        | 1         | 1  | —        | 1        | 6              | 1            | 7            |
| <b>TOTAL GERAL</b><br><b>TOTAL GÉNÉRAL</b> | <b>2 879</b>              | <b>3 138</b> | <b>6 017</b> | <b>18</b>                 | <b>1</b> | <b>19</b> | <b>1</b>   | <b>—</b> | <b>1</b> | <b>2 898</b>   | <b>3 139</b> | <b>6 037</b> |

CONVENÇÃO  
CONVENTION

Homens } H  
Hommes }  
Mulheres } M  
Femmes }  
Total } T  
Total }

**População do Município de Bacabal, Estado do Maranhão, segundo o sexo,  
a idade e a nacionalidade**

Population du Município de Bacabal, de l'État de Maranhão, d'après  
le sexe, l'âge et la nationalité

| IDADE<br>ÂGE                               | Brazileiros<br>Brésiliens |              |              | Estrangeiros<br>Étrangers |   |   | Nacionalidade<br>ignorada<br>Nationalité<br>inconnue |          |           | Total<br>Total |              |              |
|--|---------------------------|--------------|--------------|---------------------------|---|---|--|----------|-----------|----------------|--------------|--------------|
|  | H                         | M            | T            | H                         | M | T | H  | M        | T         | H              | M            | T            |
|  | Dias<br>Jours             | 12           | 7            | 19                        | — | — | —  | —        | —         | —              | 12           | 7            |
| Mezes<br>Mois                              | 148                       | 112          | 260          | —                         | — | — | —  | —        | —         | 148            | 112          | 260          |
| Annos<br>Ans                               | 1                         | 153          | 116          | 269                       | — | — | —  | —        | —         | 153            | 116          | 269          |
|  | 2                         | 151          | 126          | 277                       | — | — | —  | —        | —         | 151            | 126          | 277          |
|  | 3                         | 158          | 127          | 285                       | — | — | —  | —        | —         | 158            | 127          | 285          |
|  | 4                         | 116          | 115          | 231                       | — | — | —  | —        | —         | 116            | 115          | 231          |
|  | 5                         | 107          | 144          | 251                       | — | — | —  | —        | —         | 107            | 144          | 251          |
|  | 6                         | 138          | 113          | 251                       | — | — | —  | —        | —         | 138            | 113          | 251          |
|  | 7                         | 156          | 127          | 283                       | — | — | —  | —        | —         | 156            | 127          | 283          |
|  | 8                         | 175          | 137          | 312                       | — | — | —  | —        | —         | 175            | 137          | 312          |
|  | 9                         | 92           | 99           | 191                       | — | — | —  | —        | —         | 92             | 99           | 191          |
|  | 10 a 14                   | 582          | 534          | 1 116                     | — | — | —  | 3        | 3         | 582            | 537          | 1 119        |
|  | 15 a 20                   | 646          | 707          | 1 353                     | — | — | —  | 2        | 2         | 648            | 707          | 1 355        |
|  | 21 a 24                   | 315          | 327          | 642                       | — | — | —  | —        | —         | 315            | 327          | 642          |
|  | 25 a 29                   | 470          | 437          | 907                       | — | — | —  | —        | —         | 470            | 437          | 907          |
|  | 30 a 39                   | 670          | 587          | 1 257                     | — | — | —  | 1        | 1         | 670            | 588          | 1 258        |
|  | 40 a 49                   | 407          | 357          | 764                       | — | — | —  | —        | —         | 407            | 357          | 764          |
|  | 50 a 59                   | 235          | 202          | 437                       | — | — | —  | —        | —         | 235            | 202          | 437          |
|  | 60 a 69                   | 105          | 119          | 224                       | — | — | —  | —        | —         | 105            | 119          | 224          |
|  | 70 a 79                   | 40           | 49           | 89                        | — | — | —  | —        | —         | 40             | 49           | 89           |
|  | 80 a 89                   | 15           | 19           | 34                        | — | — | —  | —        | —         | 15             | 19           | 34           |
| 90 a 99                                    | 4                         | 10           | 14           | —                         | — | — | —  | —        | 4         | 10             | 14           |              |
| 100 e +                                    | —                         | —            | —            | —                         | — | — | —  | —        | —         | —              | —            |              |
| Idade ignorada<br>Âge inconnu              | 7                         | 1            | 8            | —                         | — | — | 2  | 2        | 4         | 9              | 3            | 12           |
| <b>TOTAL GERAL</b><br><b>TOTAL GÉNÉRAL</b> | <b>4 902</b>              | <b>4 572</b> | <b>9 474</b> | —                         | — | — | <b>4</b>   | <b>6</b> | <b>10</b> | <b>4 906</b>   | <b>4 578</b> | <b>9 484</b> |

CONVENÇÃO  
CONVENTION

Homens } H  
Hommes }  
Mulheres } M  
Femmes }  
Total } T  
Total }

População do Município de Barão de Grajaú, Estado do Maranhão, segundo o sexo, a idade e a nacionalidade

Population du Municip de Barão de Grajaú, de l'État de Maranhão, d'après le sexe, l'âge et la nationalité

| IDADE<br>ÂGE                               | Brazileiros<br>Brésiliens |              |              | Estrangeiros<br>Étrangers |   |          | Nacionalidade<br>ignorada<br>Nationalité<br>inconnue |   |              | Total<br>Total |              |       |
|--|---------------------------|--------------|--------------|---------------------------|---|----------|--|---|--------------|----------------|--------------|-------|
|  | H                         | M            | T            | H                         | M | T        | H  | M | T            | H              | M            | T     |
| Dias<br>Jours                              | 8                         | 7            | 15           | —                         | — | —        | —  | — | —            | 8              | 7            | 15    |
| Mezes<br>Mois                              | 86                        | 101          | 187          | —                         | — | —        | —  | — | —            | 86             | 101          | 187   |
| Anos<br>Ans                                | 1                         | 99           | 115          | 214                       | — | —        | —  | — | —            | 99             | 115          | 214   |
|  | 2                         | 118          | 123          | 241                       | — | —        | —  | — | —            | 118            | 123          | 241   |
|  | 3                         | 126          | 130          | 256                       | — | —        | —  | — | —            | 126            | 130          | 256   |
|  | 4                         | 121          | 103          | 224                       | — | —        | —  | — | —            | 121            | 103          | 224   |
|  | 5                         | 116          | 136          | 252                       | — | —        | —  | — | —            | 116            | 136          | 252   |
|  | 6                         | 119          | 138          | 257                       | — | —        | —  | — | —            | 119            | 138          | 257   |
|  | 7                         | 140          | 119          | 259                       | — | —        | —  | — | —            | 140            | 119          | 259   |
|  | 8                         | 144          | 138          | 282                       | — | —        | —  | — | —            | 144            | 138          | 282   |
|  | 9                         | 93           | 96           | 189                       | — | —        | —  | — | —            | 93             | 96           | 189   |
|  | 10 a 14                   | 545          | 523          | 1 068                     | — | —        | —  | — | —            | 545            | 523          | 1 068 |
| 15 a 20                                    | 507                       | 498          | 1 005        | —                         | — | —        | —  | — | 507          | 498            | 1 005        |       |
| 21 a 24                                    | 195                       | 231          | 426          | —                         | — | —        | —  | — | 195          | 231            | 426          |       |
| 25 a 29                                    | 236                       | 297          | 533          | —                         | — | —        | —  | — | 236          | 297            | 533          |       |
| 30 a 39                                    | 429                       | 428          | 857          | 1                         | — | 1        | —  | — | 430          | 428            | 858          |       |
| 40 a 49                                    | 272                       | 296          | 568          | —                         | — | —        | —  | — | 272          | 296            | 568          |       |
| 50 a 59                                    | 190                       | 158          | 348          | —                         | — | —        | —  | — | 190          | 158            | 348          |       |
| 60 a 69                                    | 97                        | 105          | 202          | —                         | — | —        | —  | — | 97           | 105            | 202          |       |
| 70 a 79                                    | 38                        | 52           | 90           | —                         | — | —        | —  | — | 38           | 52             | 90           |       |
| 80 a 89                                    | 6                         | 9            | 15           | —                         | — | —        | —  | — | 6            | 9              | 15           |       |
| 90 a 99                                    | 1                         | 2            | 3            | —                         | — | —        | —  | — | 1            | 2              | 3            |       |
| 100 e +                                    | —                         | 1            | 1            | —                         | — | —        | —  | — | —            | 1              | 1            |       |
| Idade ignotada<br>Âge inconnu              | —                         | 1            | 1            | —                         | — | —        | —  | — | —            | 1              | 1            |       |
| <b>TOTAL GERAL</b><br><b>TOTAL GÉNÉRAL</b> | <b>3 686</b>              | <b>3 807</b> | <b>7 493</b> | <b>1</b>                  | — | <b>1</b> | —  | — | <b>3 687</b> | <b>3 807</b>   | <b>7 494</b> |       |

CONVENÇÃO  
CONVENTION

Homens  
Hommes } H

Mulheres  
Femmes } M

Total  
Total } T

População do Município de Barra do Corda, Estado do Maranhão, segundo  
o sexo, a idade e a nacionalidade

Population du Municip de Barra do Corda, de l'État de Maranhão, d'après  
le sexe, l'âge et la nationalité

| IDADE<br>ÂGE                               | Brazileiros<br>Brésiliens |               |               | Estrangeiros<br>Étrangers |          |          | Nacionalidade<br>ignorada<br>Nationalité<br>inconnue |   |   | Total<br>Total |               |               |
|--|---------------------------|---------------|---------------|---------------------------|----------|----------|--|---|---|----------------|---------------|---------------|
|  | H                         | M             | T             | H                         | M        | T        | H  | M | T | H              | M             | T             |
| Dias<br>Jours                              | 18                        | 12            | 30            | —                         | —        | —        | —  | — | — | 18             | 12            | 30            |
| Mezes<br>Mois                              | 286                       | 321           | 607           | —                         | —        | —        | —  | — | — | 286            | 321           | 607           |
| 1  | 312                       | 316           | 628           | —                         | —        | —        | —  | — | — | 312            | 316           | 628           |
| 2  | 380                       | 324           | 704           | —                         | —        | —        | —  | — | — | 380            | 324           | 704           |
| 3  | 382                       | 377           | 759           | —                         | —        | —        | —  | — | — | 382            | 377           | 759           |
| 4  | 293                       | 281           | 574           | —                         | —        | —        | —  | — | — | 293            | 281           | 574           |
| 5  | 336                       | 297           | 633           | —                         | —        | —        | —  | — | — | 336            | 297           | 633           |
| 6  | 288                       | 273           | 561           | —                         | —        | —        | —  | — | — | 288            | 273           | 561           |
| 7  | 375                       | 353           | 728           | —                         | —        | —        | —  | — | — | 375            | 353           | 728           |
| 8  | 381                       | 352           | 733           | —                         | —        | —        | —  | — | — | 381            | 352           | 733           |
| 9  | 247                       | 268           | 515           | —                         | —        | —        | —  | — | — | 247            | 268           | 515           |
| 10 a 14                                    | 1.469                     | 1.311         | 2.780         | —                         | —        | —        | —  | — | — | 1.469          | 1.311         | 2.780         |
| Annos<br>Ans                               | 15 a 20                   | 1.304         | 1.500         | 2.804                     | —        | —        | —  | — | — | 1.304          | 1.500         | 2.804         |
| 21 a 24                                    | 710                       | 672           | 1.382         | —                         | —        | —        | —  | — | — | 710            | 672           | 1.382         |
| 25 a 29                                    | 879                       | 858           | 1.737         | —                         | —        | —        | —  | — | — | 879            | 858           | 1.737         |
| 30 a 39                                    | 1.204                     | 1.155         | 2.359         | 2                         | 1        | 3        | —  | — | — | 1.206          | 1.156         | 2.362         |
| 40 a 49                                    | 757                       | 731           | 1.488         | 4                         | —        | 4        | —  | — | — | 761            | 731           | 1.492         |
| 50 a 59                                    | 475                       | 435           | 910           | 1                         | —        | 1        | —  | — | — | 476            | 435           | 911           |
| 60 a 69                                    | 198                       | 238           | 436           | —                         | —        | —        | —  | — | — | 198            | 238           | 436           |
| 70 a 79                                    | 77                        | 92            | 169           | —                         | 1        | 1        | —  | — | — | 77             | 93            | 170           |
| 80 a 89                                    | 21                        | 37            | 58            | —                         | —        | —        | —  | — | — | 21             | 37            | 58            |
| 90 a 99                                    | 3                         | 5             | 8             | —                         | —        | —        | —  | — | — | 3              | 5             | 8             |
| 100 e +                                    | 1                         | 1             | 2             | —                         | —        | —        | —  | — | — | 1              | 1             | 2             |
| Idade ignorada<br>Âge Inconnu              | 11                        | 8             | 19            | —                         | —        | —        | —  | — | — | 11             | 8             | 19            |
| <b>TOTAL GERAL</b><br><b>TOTAL GÉNÉRAL</b> | <b>10 407</b>             | <b>10 217</b> | <b>20 624</b> | <b>7</b>                  | <b>2</b> | <b>9</b> | —  | — | — | <b>10 414</b>  | <b>10 219</b> | <b>20 633</b> |



CONVENÇÃO  
CONVENTION

{ Homens  
Hommes } H  
 { Mulheres  
Femmes } M  
 { Total  
Total } T

**População do Município de Barreirinhas, Estado do Maranhão, segundo o sexo, a idade e a nacionalidade**

Population du Municipie de Barreirinhas, de l'État de Maranhão, d'après le sexe, l'âge et la nationalité

| IDADE<br>ÂGE                               | Brazileiros<br>Brésiliens |              |              | Estrangeiros<br>Étrangers |          |          | Nacionalidade<br>ignorada<br>Nationalité<br>inconnue |          |           | Total<br>Total |              |              |       |
|--|---------------------------|--------------|--------------|---------------------------|----------|----------|--|----------|-----------|----------------|--------------|--------------|-------|
|  | H                         | M            | T            | H                         | M        | T        | H  | M        | T         | H              | M            | T            |       |
| Dias<br>Jours                              | 5                         | —            | 5            | —                         | —        | —        | —  | —        | —         | 5              | —            | 5            |       |
| Mezes<br>Mois                              | 130                       | 112          | 242          | —                         | —        | —        | —  | —        | —         | 130            | 112          | 242          |       |
| Annos<br>Ans                               | 1                         | 131          | 131          | 262                       | —        | —        | —  | —        | —         | 131            | 131          | 262          |       |
|  | 2                         | 171          | 180          | 351                       | —        | —        | —  | —        | —         | 171            | 180          | 351          |       |
|  | 3                         | 176          | 174          | 350                       | —        | —        | —  | 1        | 1         | 2              | 177          | 175          | 352   |
|  | 4                         | 189          | 189          | 378                       | —        | —        | —  | —        | —         | —              | 189          | 189          | 378   |
|  | 5                         | 182          | 155          | 337                       | —        | —        | —  | —        | —         | —              | 182          | 155          | 337   |
|  | 6                         | 165          | 193          | 358                       | —        | —        | —  | —        | —         | —              | 165          | 193          | 358   |
|  | 7                         | 165          | 140          | 305                       | —        | —        | —  | —        | —         | —              | 165          | 140          | 305   |
|  | 8                         | 188          | 169          | 357                       | —        | —        | —  | —        | —         | —              | 188          | 169          | 357   |
|  | 9                         | 95           | 87           | 182                       | —        | —        | —  | —        | —         | —              | 95           | 87           | 182   |
|  | 10 a 14                   | 607          | 586          | 1 193                     | —        | —        | —  | 1        | 1         | 2              | 608          | 587          | 1 195 |
|  | 15 a 20                   | 570          | 653          | 1 223                     | —        | —        | —  | —        | —         | —              | 570          | 653          | 1 223 |
|  | 21 a 24                   | 248          | 241          | 489                       | —        | —        | —  | —        | 1         | 1              | 248          | 242          | 490   |
|  | 25 a 29                   | 323          | 424          | 747                       | —        | —        | —  | —        | 1         | 1              | 323          | 425          | 748   |
|  | 30 a 39                   | 463          | 508          | 971                       | —        | —        | —  | 1        | —         | 1              | 464          | 508          | 972   |
| 40 a 49                                    | 331                       | 323          | 654          | 3                         | —        | 3        | —  | —        | —         | 334            | 323          | 657          |       |
| 50 a 59                                    | 223                       | 178          | 401          | 1                         | —        | 1        | —  | —        | —         | 224            | 178          | 402          |       |
| 60 a 69                                    | 130                       | 113          | 243          | —                         | —        | —        | —  | —        | —         | 130            | 113          | 243          |       |
| 70 a 79                                    | 52                        | 54           | 106          | —                         | —        | —        | —  | —        | —         | 52             | 54           | 106          |       |
| 80 a 89                                    | 16                        | 25           | 41           | —                         | —        | —        | —  | —        | —         | 16             | 25           | 41           |       |
| 90 a 99                                    | 8                         | 4            | 12           | —                         | —        | —        | —  | —        | —         | 8              | 4            | 12           |       |
| 100 e +                                    | 2                         | 1            | 3            | —                         | —        | —        | —  | —        | —         | 2              | 1            | 3            |       |
| Idade ignorada<br>Âge inconnu              | 3                         | 2            | 5            | —                         | —        | —        | 12   | 4        | 16        | 15             | 6            | 21           |       |
| <b>TOTAL GERAL</b><br><b>TOTAL GÉNÉRAL</b> | <b>4 573</b>              | <b>4 642</b> | <b>9.215</b> | <b>4</b>                  | <b>—</b> | <b>4</b> | <b>15</b>  | <b>8</b> | <b>23</b> | <b>4 592</b>   | <b>4 650</b> | <b>9 242</b> |       |

CONVENÇÃO  
CONVENTION

|          |   |   |
|----------|---|---|
| Homens   | } | H |
| Hommes   |   |   |
| Mulheres | } | M |
| Femmes   |   |   |
| Total    | } | T |
| Tota!    |   |   |

**População do Município de Benedicto Leite, Estado do Maranhão, segundo o sexo, a idade e a nacionalidade**

Population du Municipie de Benedicto Leite, de l'État de Maranhão, d'après le sexe, l'âge et la nationalité

| IDADE<br>ÂGE                               | Brazileiros<br>Brésiliens |              |              | Estrangeiros<br>Étrangers |   |   | Nacionalidade<br>ignorada<br>Nationalité<br>inconnue |   |   | Total<br>Total |              |              |
|--|---------------------------|--------------|--------------|---------------------------|---|---|--|---|---|----------------|--------------|--------------|
|  | H                         | M            | T            | H                         | M | T | H  | M | T | H              | M            | T            |
|  | Dias<br>Jours             | 4            | 5            | 9                         | — | — | —  | — | — | —              | 4            | 5            |
| Mezes<br>Mois                              | 54                        | 59           | 113          | —                         | — | — | —  | — | — | 54             | 59           | 113          |
| Annos<br>Âns                               | 1                         | 67           | 48           | 115                       | — | — | —  | — | — | 67             | 48           | 115          |
|  | 2                         | 65           | 77           | 142                       | — | — | —  | — | — | 65             | 77           | 142          |
|  | 3                         | 83           | 76           | 159                       | — | — | —  | — | — | 83             | 76           | 159          |
|  | 4                         | 75           | 74           | 149                       | — | — | —  | — | — | 75             | 74           | 149          |
|  | 5                         | 90           | 75           | 165                       | — | — | —  | — | — | 90             | 75           | 165          |
|  | 6                         | 74           | 75           | 149                       | — | — | —  | — | — | 74             | 75           | 149          |
|  | 7                         | 86           | 79           | 165                       | — | — | —  | — | — | 86             | 79           | 165          |
|  | 8                         | 107          | 113          | 220                       | — | — | —  | — | — | 107            | 113          | 220          |
|  | 9                         | 45           | 37           | 82                        | — | — | —  | — | — | 45             | 37           | 82           |
|  | 10 a 14                   | 338          | 302          | 640                       | — | — | —  | — | — | 338            | 302          | 640          |
|  | 15 a 20                   | 328          | 355          | 683                       | — | — | —  | — | — | 328            | 355          | 683          |
|  | 21 a 24                   | 129          | 131          | 260                       | — | — | —  | — | — | 129            | 131          | 260          |
|  | 25 a 29                   | 141          | 192          | 333                       | — | — | —  | — | — | 141            | 192          | 333          |
|  | 30 a 39                   | 272          | 251          | 523                       | — | — | —  | — | — | 272            | 251          | 523          |
|  | 40 a 49                   | 156          | 158          | 314                       | — | — | —  | — | — | 156            | 158          | 314          |
|  | 50 a 59                   | 98           | 95           | 193                       | — | — | —  | — | — | 98             | 95           | 193          |
|  | 60 a 69                   | 61           | 59           | 120                       | — | — | —  | — | — | 61             | 59           | 120          |
|  | 70 a 79                   | 17           | 21           | 38                        | — | — | —  | — | — | 17             | 21           | 38           |
|  | 80 a 89                   | 3            | 5            | 8                         | — | — | —  | — | — | 3              | 5            | 8            |
| 90 a 99                                    | —                         | —            | —            | —                         | — | — | —  | — | — | —              | —            |              |
| 100 e +                                    | —                         | —            | —            | —                         | — | — | —  | — | — | —              | —            |              |
| Idade ignorada<br>Âge inconnu              | —                         | —            | —            | —                         | — | — | —  | — | — | —              | —            |              |
| <b>TOTAL GERAL</b><br><b>TOTAL GÉNÉRAL</b> | <b>2 293</b>              | <b>2 287</b> | <b>4 580</b> | —                         | — | — | —  | — | — | <b>2 293</b>   | <b>2 287</b> | <b>4 580</b> |

CONVENÇÃO } Homens } H  
 CONVENTION } Hommes }  
 } Mulheres } M  
 } Femmes }  
 } Total } T  
 } Total }

**População do Município de Brejo, Estado do Maranhão, segundo o sexo, a idade e a nacionalidade**

Population du Municipie de Brejo, de l'État de Maranhão d'après le sexe, l'âge et la nationalité

| IDADE<br>ÂGE                               | Brazileiros<br>Brésiliens |              |               | Estrangeiros<br>Étrangers |          |          | Nacionalidade<br>ignorada<br>Nationalité<br>inconnue |          |              | Total<br>Total |               |       |
|--|---------------------------|--------------|---------------|---------------------------|----------|----------|--|----------|--------------|----------------|---------------|-------|
|  | H                         | M            | T             | H                         | M        | T        | H  | M        | T            | H              | M             | T     |
| Dias<br>Jours                              | 16                        | 8            | 24            | —                         | —        | —        | —  | —        | —            | 16             | 8             | 24    |
| Mezes<br>Mois                              | 226                       | 262          | 488           | —                         | —        | —        | —  | —        | —            | 226            | 262           | 488   |
| ( 1  | 245                       | 228          | 473           | —                         | —        | —        | —  | —        | —            | 245            | 228           | 473   |
|  | 2                         | 310          | 290           | 600                       | —        | —        | —  | —        | —            | 310            | 290           | 600   |
|  | 3                         | 310          | 300           | 610                       | —        | —        | —  | —        | —            | 310            | 300           | 610   |
|  | 4                         | 268          | 254           | 522                       | —        | —        | —  | —        | —            | 268            | 254           | 522   |
|  | 5                         | 322          | 276           | 598                       | —        | —        | —  | —        | —            | 322            | 276           | 598   |
|  | 6                         | 360          | 278           | 638                       | —        | —        | —  | —        | —            | 360            | 278           | 638   |
|  | 7                         | 354          | 324           | 678                       | —        | —        | —  | —        | —            | 354            | 324           | 678   |
|  | 8                         | 409          | 334           | 743                       | —        | —        | —  | —        | —            | 409            | 334           | 743   |
|  | 9                         | 219          | 248           | 467                       | —        | —        | —  | —        | —            | 219            | 248           | 467   |
|  | 10 a 14                   | 1 398        | 1 326         | 2 724                     | —        | —        | —  | —        | —            | 1 398          | 1 326         | 2 724 |
| Annos<br>Ans                               | 15 a 20                   | 1 311        | 1 449         | 2 760                     | —        | —        | —  | —        | —            | 1 311          | 1 449         | 2 760 |
|  | 21 a 24                   | 528          | 631           | 1 159                     | —        | —        | —  | —        | —            | 528            | 631           | 1 159 |
|  | 25 a 29                   | 683          | 777           | 1 460                     | 2        | —        | 2  | —        | —            | 685            | 777           | 1 462 |
|  | 30 a 39                   | 1 067        | 1 191         | 2 258                     | 1        | —        | 1  | —        | —            | 1 068          | 1 191         | 2 259 |
|  | 40 a 49                   | 701          | 651           | 1 352                     | —        | —        | —  | —        | —            | 701            | 651           | 1 352 |
|  | 50 a 59                   | 431          | 438           | 869                       | 1        | —        | 1  | —        | —            | 432            | 438           | 870   |
|  | 60 a 69                   | 217          | 272           | 489                       | —        | —        | —  | —        | —            | 217            | 272           | 489   |
|  | 70 a 79                   | 120          | 129           | 249                       | —        | —        | —  | —        | —            | 120            | 129           | 249   |
|  | 80 a 89                   | 35           | 44            | 79                        | —        | —        | —  | —        | —            | 35             | 44            | 79    |
|  | 90 a 99                   | 12           | 18            | 30                        | —        | —        | —  | —        | —            | 12             | 18            | 30    |
| 100 e +                                    | 2                         | 2            | 4             | —                         | —        | —        | —  | —        | 2            | 2              | 4             |       |
| Idade ignorada<br>Âge inconnu              | 63                        | 60           | 123           | —                         | —        | —        | —  | —        | 63           | 60             | 123           |       |
| <b>TOTAL GERAL</b><br><b>TOTAL GÉNÉRAL</b> | <b>9 607</b>              | <b>9 790</b> | <b>19 397</b> | <b>4</b>                  | <b>—</b> | <b>4</b> | <b>—</b>   | <b>—</b> | <b>9 611</b> | <b>9 790</b>   | <b>19 401</b> |       |

CONVENÇÃO  
CONVENTION

Homens } H  
Hommes }  
Mulheres } M  
Femmes }  
Total } T  
Total }

População do Município de Burity, Estado do Maranhão, segundo o sexo,  
a idade e a nacionalidade

Population du Muuicipe de Burity, de l'État de Maranhão, d'après le sexe,  
l'âge et la nationalité

| IDADE<br>ÂGE                               | Brazileiros<br>Brésiliens |              |               | Estrangeiros<br>Étrangers |          |          | Nacionalidade<br>ignorada<br>Nationalité<br>inconnue |          |              | Total<br>Total |               |       |
|--|---------------------------|--------------|---------------|---------------------------|----------|----------|--|----------|--------------|----------------|---------------|-------|
|  | H                         | M            | T             | H                         | M        | T        | H  | M        | T            | H              | M             | T     |
| Dias<br>Jours                              | 7                         | 5            | 12            | —                         | —        | —        | —  | —        | —            | 7              | 5             | 12    |
| Mezes<br>Mois                              | 144                       | 136          | 260           | —                         | —        | —        | —  | —        | —            | 144            | 116           | 260   |
| Anos<br>Ans                                | 1                         | 158          | 110           | 268                       | —        | —        | —  | —        | —            | 158            | 110           | 268   |
|  | 2                         | 149          | 134           | 283                       | —        | —        | —  | —        | —            | 149            | 134           | 283   |
|  | 3                         | 165          | 143           | 308                       | —        | —        | —  | —        | —            | 165            | 143           | 308   |
|  | 4                         | 158          | 153           | 311                       | —        | —        | —  | —        | —            | 158            | 153           | 311   |
|  | 5                         | 168          | 156           | 324                       | —        | —        | —  | —        | —            | 168            | 156           | 324   |
|  | 6                         | 184          | 158           | 342                       | —        | —        | —  | —        | —            | 184            | 158           | 342   |
|  | 7                         | 175          | 191           | 366                       | —        | —        | —  | —        | —            | 175            | 191           | 366   |
|  | 8                         | 194          | 204           | 398                       | —        | —        | —  | —        | —            | 194            | 204           | 398   |
|  | 9.                        | 136          | 130           | 266                       | —        | —        | —  | —        | —            | 136            | 130           | 266   |
|  | 10 a 14                   | 766          | 641           | 1 407                     | —        | —        | —  | —        | —            | 766            | 641           | 1 407 |
|  | 15 a 20                   | 752          | 775           | 1 527                     | —        | —        | —  | —        | —            | 752            | 775           | 1 527 |
| 21 a 24                                    | 295                       | 371          | 666           | —                         | —        | —        | —  | —        | 295          | 371            | 666           |       |
| 25 a 29                                    | 392                       | 460          | 852           | —                         | —        | —        | —  | —        | 392          | 460            | 852           |       |
| 30 a 39                                    | 606                       | 649          | 1 255         | —                         | —        | —        | —  | —        | 606          | 649            | 1 255         |       |
| 40 a 49                                    | 394                       | 407          | 801           | —                         | —        | —        | —  | —        | 394          | 407            | 801           |       |
| 50 a 59                                    | 248                       | 264          | 512           | —                         | —        | —        | —  | —        | 248          | 264            | 512           |       |
| 60 a 69                                    | 141                       | 180          | 321           | —                         | —        | —        | —  | —        | 141          | 180            | 321           |       |
| 70 a 79                                    | 53                        | 74           | 127           | 1                         | —        | 1        | —  | —        | 54           | 74             | 128           |       |
| 80 a 89                                    | 14                        | 10           | 24            | —                         | —        | —        | —  | —        | 14           | 10             | 24            |       |
| 90 a 99                                    | 1                         | —            | 1             | —                         | —        | —        | —  | —        | 1            | —              | 1             |       |
| 100 e +                                    | —                         | 1            | 1             | —                         | —        | —        | —  | —        | —            | 1              | 1             |       |
| Idade ignorada<br>Âge inconnu              | 1                         | —            | 1             | —                         | —        | —        | —  | —        | 1            | —              | 1             |       |
| <b>TOTAL GERAL</b><br><b>TOTAL GÉNÉRAL</b> | <b>5 301</b>              | <b>5 332</b> | <b>10 633</b> | <b>1</b>                  | <b>—</b> | <b>1</b> | <b>—</b>   | <b>—</b> | <b>5 302</b> | <b>5 332</b>   | <b>10 634</b> |       |

CONVENÇÃO } H  
 HOMENNES }  
 CONVENTION }  
 Mulheres } M  
 Femmes }  
 Total } T  
 Total }

**População do Município de Cajapió, Estado do Maranhão, segundo o sexo, a idade e a nacionalidade**

Population du Municip de Cajapió, de l'État de Maranhão, d'après le sexe, l'âge et la nationalité

| IDADE<br>ÂGE                               | Brasileiros<br>Brésiliens |              |              | Estrangeiros<br>Étrangers |          |          | Nacionalidade<br>ignorada<br>Nationalité<br>inconnue |          |          | Total<br>Total |              |              |
|--|---------------------------|--------------|--------------|---------------------------|----------|----------|--|----------|----------|----------------|--------------|--------------|
|  | H                         | M            | T            | H                         | M        | T        | H  | M        | T        | H              | M            | T            |
| Dias<br>Jours                              | 6                         | 4            | 10           | —                         | —        | —        | —  | —        | —        | 6              | 4            | 10           |
| Mezes<br>Mois                              | 77                        | 67           | 144          | —                         | —        | —        | —  | —        | —        | 77             | 67           | 144          |
| Anos<br>Âns                                | 1                         | 51           | 130          | —                         | —        | —        | —  | —        | —        | 79             | 51           | 130          |
|  | 2                         | 73           | 193          | —                         | —        | —        | —  | —        | —        | 120            | 73           | 193          |
|  | 3                         | 75           | 178          | —                         | —        | —        | —  | —        | —        | 103            | 75           | 178          |
|  | 4                         | 83           | 168          | —                         | —        | —        | —  | —        | —        | 85             | 83           | 168          |
|  | 5                         | 86           | 165          | —                         | —        | —        | —  | —        | —        | 79             | 86           | 165          |
|  | 6                         | 97           | 189          | —                         | —        | —        | —  | —        | —        | 92             | 97           | 189          |
|  | 7                         | 105          | 212          | —                         | —        | —        | —  | —        | —        | 107            | 105          | 212          |
|  | 8                         | 95           | 214          | —                         | —        | —        | —  | —        | —        | 119            | 95           | 214          |
|  | 9                         | 51           | 96           | —                         | —        | —        | —  | —        | —        | 45             | 51           | 96           |
|  | 10 a 14                   | 286          | 641          | —                         | —        | —        | —  | —        | —        | 355            | 286          | 641          |
| 15 a 20                                    | 457                       | 785          | —            | —                         | —        | —        | —  | —        | 328      | 457            | 785          |              |
| 21 a 24                                    | 186                       | 351          | —            | —                         | —        | —        | —  | —        | 165      | 186            | 351          |              |
| 25 a 29                                    | 251                       | 414          | —            | —                         | —        | —        | —  | —        | 163      | 251            | 414          |              |
| 30 a 39                                    | 337                       | 636          | 1            | 1                         | —        | —        | —  | —        | 299      | 337            | 637          |              |
| 40 a 49                                    | 266                       | 470          | 1            | 1                         | —        | —        | —  | —        | 204      | 266            | 471          |              |
| 50 a 59                                    | 127                       | 265          | —            | —                         | —        | —        | —  | —        | 138      | 127            | 265          |              |
| 60 a 69                                    | 112                       | 187          | 3            | 3                         | —        | —        | —  | —        | 75       | 112            | 190          |              |
| 70 a 79                                    | 45                        | 84           | 1            | 1                         | 2        | —        | —  | —        | 39       | 45             | 86           |              |
| 80 a 89                                    | 17                        | 28           | —            | —                         | —        | —        | —  | —        | 11       | 17             | 28           |              |
| 90 a 99                                    | 7                         | 9            | —            | —                         | —        | —        | —  | —        | 2        | 7              | 9            |              |
| 100 e +                                    | 1                         | 1            | —            | —                         | —        | —        | —  | —        | —        | 1              | 1            |              |
| Idade ignorada<br>Âge inconnu              | 4                         | 1            | 5            | —                         | —        | —        | 2  | 2        | —        | 6              | 1            | 7            |
| <b>TOTAL GERAL</b><br><b>TOTAL GÉNÉRAL</b> | <b>2 695</b>              | <b>2.880</b> | <b>5 575</b> | <b>5</b>                  | <b>2</b> | <b>7</b> | <b>2</b>   | <b>—</b> | <b>2</b> | <b>2 702</b>   | <b>2 882</b> | <b>5 584</b> |

CONVENÇÃO  
CONVENTION

Homens } H  
Hommes }  
Mulheres } M  
Femmes }  
Total } T  
Total }

**População do Município de Carolina, Estado do Maranhão, segundo o sexo, a idade e a nacionalidade**

Population du Municipie de Carolina, de l'État de Maranhão, d'après le sexe, l'âge et la nationalité

| IDADE<br>ÂGE                               | Brazileiros<br>Brésiliens |              |               | Estrangeiros<br>Étrangers |          |          | Nacionalidade<br>ignorada<br>Nationalité<br>inconnue |           |           | Total<br>Total |              |               |       |
|--|---------------------------|--------------|---------------|---------------------------|----------|----------|--|-----------|-----------|----------------|--------------|---------------|-------|
|  | H                         | M            | T             | H                         | M        | T        | H  | M         | T         | H              | M            | T             |       |
|  | Dias<br>Jours             | 13           | 12            | 25                        | —        | —        | —  | —         | —         | —              | 13           | 12            | 25    |
| Mezes<br>Mois                              | 174                       | 150          | 324           | —                         | —        | —        | —  | —         | —         | 174            | 150          | 324           |       |
| 1  | 241                       | 198          | 439           | —                         | —        | —        | —  | 1         | 1         | 241            | 199          | 440           |       |
| 2  | 319                       | 271          | 590           | —                         | —        | —        | —  | 1         | 1         | 319            | 272          | 591           |       |
| 3  | 327                       | 268          | 595           | —                         | —        | —        | —  | —         | —         | 327            | 268          | 595           |       |
| 4  | 333                       | 283          | 616           | —                         | —        | —        | —  | —         | —         | 333            | 283          | 616           |       |
| 5  | 368                       | 273          | 641           | —                         | —        | —        | 1  | —         | 1         | 369            | 273          | 642           |       |
| 6  | 387                       | 304          | 691           | —                         | —        | —        | 1  | —         | 1         | 388            | 304          | 692           |       |
| 7  | 296                       | 272          | 568           | —                         | —        | —        | —  | —         | —         | 296            | 272          | 568           |       |
| 8  | 406                       | 378          | 784           | —                         | —        | —        | 1  | —         | 1         | 407            | 378          | 785           |       |
| 9  | 208                       | 226          | 434           | —                         | —        | —        | —  | 1         | 1         | 208            | 227          | 435           |       |
| 10 a 14                                    | 1 477                     | 1 282        | 2 759         | —                         | —        | —        | —  | 3         | 3         | 1 477          | 1 285        | 2 762         |       |
| 15 a 20                                    | 1 776                     | 1 483        | 3 259         | 1                         | —        | —        | 1  | 2         | —         | 1 779          | 1 483        | 3 262         |       |
| 21 a 24                                    | 658                       | 612          | 1 270         | —                         | —        | —        | 1  | 1         | 2         | 659            | 613          | 1 272         |       |
| 25 a 29                                    | 782                       | 720          | 1 502         | 1                         | —        | —        | 1  | —         | 1         | 783            | 721          | 1 504         |       |
| 30 a 39                                    | 1 130                     | 1 114        | 2 244         | —                         | 2        | —        | 2  | 1         | —         | 1 131          | 1 116        | 2 247         |       |
| 40 a 49                                    | 695                       | 654          | 1 349         | —                         | —        | —        | —  | 1         | 1         | 2              | 696          | 655           | 1 351 |
| 50 a 59                                    | 446                       | 446          | 892           | —                         | —        | —        | —  | —         | —         | 446            | 446          | 892           |       |
| 60 a 69                                    | 262                       | 227          | 489           | —                         | —        | —        | —  | —         | —         | 262            | 227          | 489           |       |
| 70 a 79                                    | 94                        | 99           | 193           | —                         | —        | —        | —  | —         | —         | 94             | 99           | 193           |       |
| 80 a 89                                    | 25                        | 34           | 59            | —                         | —        | —        | —  | —         | —         | 25             | 34           | 59            |       |
| 90 a 99                                    | 6                         | 8            | 14            | —                         | —        | —        | —  | —         | —         | 6              | 8            | 14            |       |
| 100 e +                                    | 1                         | 2            | 3             | 1                         | —        | —        | 1  | —         | —         | 2              | 2            | 4             |       |
| Idade ignorada<br>Âge inconnu              | 49                        | 47           | 96            | —                         | —        | —        | 26   | 24        | 50        | 75             | 71           | 146           |       |
| <b>TOTAL GERAL</b><br><b>TOTAL GÉNÉRAL</b> | <b>10 473</b>             | <b>9 363</b> | <b>19 836</b> | <b>3</b>                  | <b>2</b> | <b>5</b> | <b>34</b>  | <b>33</b> | <b>67</b> | <b>10 510</b>  | <b>9 398</b> | <b>19 908</b> |       |

CONVENÇÃO } H  
 CONVENTION } H  
 Homens }  
 Hommes }  
 } M  
 Mulheres }  
 Femmes }  
 } T  
 Total }  
 Total }

**População do Município de Carutapéra, Estado do Maranhão, segundo o sexo, a idade e a nacionalidade**

Population du Municipè de Carutapéra, de l'État de Maranhão, d'après le sexe, l'âge et la nationalité

| IDADE<br>ÂGE                               | Brazileiros<br>Brésiliens |              |              | Estrangeiros<br>Étrangers |          |          | Nacionalidade<br>ignorada<br>Nationalité<br>inconnue |          |          | Total<br>Total |              |              |
|--|---------------------------|--------------|--------------|---------------------------|----------|----------|--|----------|----------|----------------|--------------|--------------|
|  | H                         | M            | T            | H                         | M        | T        | H  | M        | T        | H              | M            | T            |
|  | Dias<br>Jours             | 2            | 3            | 5                         | —        | —        | —  | —        | —        | —              | 2            | 3            |
| Mezes<br>Mois                              | 67                        | 112          | 179          | —                         | —        | —        | —  | —        | —        | 67             | 112          | 179          |
| Anos<br>Ans                                | 1                         | 92           | 103          | 195                       | —        | —        | —  | —        | —        | 92             | 103          | 195          |
|  | 2                         | 127          | 109          | 236                       | —        | —        | —  | —        | —        | 127            | 109          | 236          |
|  | 3                         | 140          | 137          | 277                       | —        | —        | —  | 1        | 1        | 140            | 138          | 278          |
|  | 4                         | 121          | 128          | 249                       | —        | —        | —  | —        | —        | 121            | 128          | 249          |
|  | 5                         | 133          | 143          | 276                       | —        | —        | —  | —        | —        | 133            | 143          | 276          |
|  | 6                         | 120          | 107          | 227                       | —        | —        | —  | 1        | 1        | 120            | 108          | 228          |
|  | 7                         | 126          | 120          | 246                       | —        | —        | —  | —        | —        | 126            | 120          | 246          |
|  | 8                         | 142          | 140          | 282                       | —        | —        | —  | —        | —        | 142            | 140          | 282          |
|  | 9                         | 88           | 73           | 161                       | —        | —        | —  | —        | —        | 88             | 73           | 161          |
|  | 10 a 14                   | 467          | 497          | 964                       | —        | —        | —  | —        | —        | 467            | 497          | 964          |
|  | 15 a 20                   | 491          | 548          | 1 039                     | —        | —        | —  | —        | —        | 491            | 548          | 1 039        |
|  | 21 a 24                   | 232          | 318          | 550                       | 1        | —        | 1  | —        | —        | 233            | 318          | 551          |
|  | 25 a 29                   | 324          | 370          | 694                       | 1        | —        | 1  | —        | —        | 325            | 370          | 695          |
|  | 30 a 39                   | 504          | 478          | 982                       | 2        | —        | 2  | —        | 1        | 1              | 506          | 479          |
| 40 a 49                                    | 378                       | 278          | 656          | 3                         | —        | 3        | —  | —        | 381      | 278            | 659          |              |
| 50 a 59                                    | 157                       | 143          | 300          | —                         | —        | —        | —  | —        | 157      | 143            | 300          |              |
| 60 a 69                                    | 68                        | 89           | 157          | —                         | —        | —        | —  | 1        | 1        | 68             | 90           | 158          |
| 70 a 79                                    | 29                        | 35           | 64           | —                         | —        | —        | —  | —        | 29       | 35             | 64           |              |
| 80 a 89                                    | 2                         | 9            | 11           | —                         | —        | —        | —  | —        | 2        | 9              | 11           |              |
| 90 a 99                                    | 1                         | 2            | 3            | —                         | —        | —        | —  | —        | 1        | 2              | 3            |              |
| 100 e +                                    | 1                         | —            | 1            | —                         | —        | —        | —  | —        | 1        | —              | 1            |              |
| Idade ignorada<br>Âge inconnu              | —                         | 2            | 2            | —                         | —        | —        | —  | —        | —        | 2              | 2            |              |
| <b>TOTAL GERAL</b><br><b>TOTAL GÉNÉRAL</b> | <b>3 812</b>              | <b>3 944</b> | <b>7 756</b> | <b>7</b>                  | <b>—</b> | <b>7</b> | <b>—</b>   | <b>4</b> | <b>4</b> | <b>3 819</b>   | <b>3 948</b> | <b>7 767</b> |

CONVENÇÃO  
CONVENTION

Homens  
Hommes } H

Mulheres  
Femmes } M

Total  
Total } T

População do Município de Caxias, Estado do Maranhão, segundo o sexo,  
a idade e a nacionalidade

Population du Municipè de Caxias, de l'État de Maranhão, d'après  
le sexe, l'âge et la nationalité

| IDADE<br>ÂGE                               | Brazileiros<br>Brésiliens |               |               | Estrangeiros<br>Étrangers |           |           | Nacionalidade<br>ignorada<br>Nationalité<br>inconnue |          |           | Total<br>Total |               |               |
|--|---------------------------|---------------|---------------|---------------------------|-----------|-----------|--|----------|-----------|----------------|---------------|---------------|
|  | H                         | M             | T             | H                         | M         | T         | H  | M        | T         | H              | M             | T             |
| Dias<br>Jours                              | 36                        | 23            | 59            | —                         | —         | —         | —  | —        | —         | 36             | 23            | 59            |
| Mezes<br>Mois                              | 531                       | 586           | 1 117         | —                         | —         | —         | —  | —        | —         | 531            | 586           | 1 117         |
| Annos<br>Ans                               | 1                         | 564           | 604           | 1 168                     | —         | —         | —  | —        | —         | 564            | 604           | 1 168         |
|  | 2                         | 676           | 625           | 1 301                     | —         | —         | —  | —        | —         | 676            | 625           | 1 301         |
|  | 3                         | 666           | 650           | 1 316                     | —         | —         | —  | —        | —         | 666            | 650           | 1 316         |
|  | 4                         | 626           | 645           | 1 271                     | —         | —         | —  | —        | —         | 626            | 645           | 1 271         |
|  | 5                         | 672           | 649           | 1 321                     | —         | —         | —  | —        | —         | 672            | 649           | 1 321         |
|  | 6                         | 658           | 662           | 1 320                     | —         | —         | —  | —        | —         | 658            | 662           | 1 320         |
|  | 7                         | 747           | 822           | 1 569                     | —         | —         | —  | —        | —         | 747            | 822           | 1 569         |
|  | 8                         | 813           | 815           | 1 628                     | —         | 1         | 1  | —        | —         | 813            | 816           | 1 629         |
|  | 9                         | 607           | 618           | 1 225                     | —         | —         | —  | —        | —         | 607            | 618           | 1 225         |
|  | 10 a 14                   | 3 366         | 3 391         | 6 757                     | —         | —         | —  | —        | —         | 3 366          | 3 391         | 6 757         |
|  | 15 a 20                   | 3 433         | 4 138         | 7 571                     | —         | —         | —  | —        | —         | 3 433          | 4 138         | 7 571         |
|  | 21 a 24                   | 1 481         | 1 788         | 3 269                     | 1         | 2         | 3  | —        | —         | 1 482          | 1 790         | 3 272         |
|  | 25 a 29                   | 1 782         | 2 294         | 4 076                     | 6         | 1         | 7  | —        | —         | 1 788          | 2 295         | 4 083         |
|  | 30 a 39                   | 2 802         | 3 239         | 6 041                     | 15        | 1         | 16   | —        | —         | 2 817          | 3 240         | 6 057         |
|  | 40 a 49                   | 1 958         | 2 363         | 4 321                     | 1         | 5         | 6  | —        | —         | 1 959          | 2 368         | 4 327         |
|  | 50 a 59                   | 1 268         | 1 281         | 2 549                     | 2         | 3         | 5  | —        | —         | 1 270          | 1 284         | 2 554         |
|  | 60 a 69                   | 712           | 773           | 1 485                     | 1         | 1         | 2  | —        | —         | 713            | 774           | 1 487         |
|  | 70 a 79                   | 256           | 333           | 589                       | 1         | 1         | 2  | —        | —         | 257            | 334           | 591           |
|  | 80 a 89                   | 81            | 136           | 217                       | —         | —         | —  | —        | —         | 81             | 136           | 217           |
| 90 a 99                                    | 24                        | 45            | 69            | —                         | —         | —         | —  | —        | 24        | 45             | 69            |               |
| 100 e +                                    | 10                        | 19            | 29            | —                         | —         | —         | —  | —        | 10        | 19             | 29            |               |
| Idade ignorada<br>Âge inconnu              | 7                         | 12            | 19            | —                         | —         | —         | 10   | 7        | 17        | 17             | 19            | 36            |
| <b>TOTAL GERAL</b><br><b>TOTAL GÉNÉRAL</b> | <b>23 776</b>             | <b>25 517</b> | <b>50 287</b> | <b>27</b>                 | <b>15</b> | <b>42</b> | <b>10</b>  | <b>7</b> | <b>17</b> | <b>23 813</b>  | <b>25 533</b> | <b>50 346</b> |



CONVENÇÃO  
CONVENTION

Homens } H  
Hommes }  
Mulheres } M  
Femmes }  
Total } T  
Total }

**População do Município de Chapadinha, Estado do Maranhão, segundo o sexo, a idade e a nacionalidade**

Population du Muncipe de Chapadinha, de l'État de Maranhão, d'après le sexe, l'âge et la nationalité

| IDADE<br>ÂGE                               | Brazileiros<br>Brésiliens |              |               | Estrangeiros<br>Étrangers |          |          | Nacionalidade<br>ignorada<br>Nationalité<br>inconnue |          |          | Total<br>Total |              |               |
|--|---------------------------|--------------|---------------|---------------------------|----------|----------|--|----------|----------|----------------|--------------|---------------|
|  | H                         | M            | T             | H                         | M        | T        | H  | M        | T        | H              | M            | T             |
| Dias<br>Jours                              | 9                         | 10           | 19            | —                         | —        | —        | —  | —        | —        | 9              | 10           | 19            |
| Mezes<br>Mois                              | 118                       | 93           | 211           | —                         | —        | —        | —  | —        | —        | 118            | 93           | 211           |
| Anos<br>Ans                                | 1                         | 154          | 130           | 284                       | —        | —        | —  | —        | —        | 154            | 130          | 284           |
|  | 2                         | 112          | 150           | 262                       | —        | —        | —  | —        | —        | 112            | 150          | 262           |
|  | 3                         | 138          | 135           | 273                       | —        | —        | —  | —        | —        | 138            | 135          | 273           |
|  | 4                         | 146          | 123           | 269                       | —        | —        | —  | —        | —        | 146            | 123          | 269           |
|  | 5                         | 146          | 160           | 306                       | —        | —        | —  | —        | —        | 146            | 160          | 306           |
|  | 6                         | 167          | 145           | 312                       | —        | —        | —  | —        | —        | 167            | 145          | 312           |
|  | 7                         | 185          | 173           | 358                       | —        | —        | —  | —        | —        | 185            | 173          | 358           |
|  | 8                         | 211          | 206           | 417                       | —        | —        | —  | —        | —        | 211            | 206          | 417           |
|  | 9                         | 129          | 132           | 261                       | —        | —        | —  | —        | —        | 129            | 132          | 261           |
|  | 10 a 14                   | 779          | 695           | 1 474                     | —        | —        | —  | 1        | 1        | 779            | 696          | 1 475         |
| 15 a 20                                    | 751                       | 752          | 1 503         | —                         | —        | —        | —  | —        | 751      | 752            | 1.503        |               |
| 21 a 24                                    | 290                       | 303          | 593           | —                         | —        | —        | —  | —        | 290      | 303            | 593          |               |
| 25 a 29                                    | 389                       | 480          | 869           | —                         | —        | —        | —  | —        | 389      | 480            | 869          |               |
| 30 a 39                                    | 623                       | 622          | 1 245         | 1                         | —        | 1        | —  | —        | 624      | 622            | 1 246        |               |
| 40 a 49                                    | 410                       | 420          | 830           | —                         | —        | —        | —  | 1        | 1        | 410            | 421          | 831           |
| 50 a 59                                    | 257                       | 222          | 479           | —                         | —        | —        | —  | —        | 257      | 222            | 479          |               |
| 60 a 69                                    | 151                       | 144          | 295           | —                         | —        | —        | —  | —        | 151      | 144            | 295          |               |
| 70 a 79                                    | 37                        | 57           | 94            | —                         | —        | —        | —  | 1        | 1        | 37             | 58           | 95            |
| 80 a 89                                    | 16                        | 22           | 38            | —                         | —        | —        | —  | —        | 16       | 22             | 38           |               |
| 90 a 99                                    | 9                         | 11           | 20            | —                         | —        | —        | —  | —        | 9        | 11             | 20           |               |
| 100 e +                                    | —                         | 2            | 2             | —                         | —        | —        | —  | —        | —        | 2              | 2            |               |
| Idade ignorada<br>Âge Inconnu              | —                         | —            | —             | —                         | —        | —        | —  | —        | —        | —              | —            |               |
| <b>TOTAL GERAL</b><br><b>TOTAL GÉNÉRAL</b> | <b>5 227</b>              | <b>5 187</b> | <b>10 414</b> | <b>1</b>                  | <b>—</b> | <b>1</b> | <b>—</b>   | <b>3</b> | <b>3</b> | <b>5 228</b>   | <b>5 190</b> | <b>10 418</b> |

CONVENÇÃO  
CONVENTIONHomens  
Hommes } H  
Mulheres  
Femmes } M  
Total  
Total } TPopulação do Município de Codó, Estado do Maranhão, segundo o sexo,  
a idade e a nacionalidadePopulation du Municipie de Codó, de l'État de Maranhão, d'après  
le sexe, l'âge et la nationalité

| IDADE<br>ÂGE                               | Brazileiros<br>Brésiliens |               |               | Estrangeiros<br>Étrangers |           |           | Nacionalidade<br>ignorada<br>Nationalité<br>inconnue |          |          | Total<br>Total |               |               |
|--|---------------------------|---------------|---------------|---------------------------|-----------|-----------|--|----------|----------|----------------|---------------|---------------|
|  | H                         | M             | T             | H                         | M         | T         | H  | M        | T        | H              | M             | T             |
| Dias<br>Jours                              | 19                        | 15            | 34            | —                         | —         | —         | —  | —        | —        | 19             | 15            | 34            |
| Mezes<br>Mois                              | 333                       | 321           | 654           | —                         | —         | —         | —  | —        | —        | 333            | 321           | 654           |
| 1  | 295                       | 305           | 600           | —                         | —         | —         | —  | —        | —        | 295            | 305           | 600           |
| 2  | 340                       | 376           | 716           | —                         | —         | —         | —  | —        | —        | 340            | 376           | 716           |
| 3  | 342                       | 334           | 676           | —                         | —         | —         | —  | —        | —        | 342            | 334           | 676           |
| 4  | 314                       | 299           | 613           | —                         | —         | —         | —  | —        | —        | 314            | 299           | 613           |
| 5  | 350                       | 283           | 633           | —                         | —         | —         | —  | —        | —        | 350            | 283           | 633           |
| 6  | 294                       | 305           | 599           | —                         | —         | —         | —  | —        | —        | 294            | 305           | 599           |
| 7  | 357                       | 360           | 717           | —                         | —         | —         | —  | —        | —        | 357            | 360           | 717           |
| 8  | 424                       | 390           | 814           | —                         | —         | —         | —  | —        | —        | 424            | 390           | 814           |
| 9  | 267                       | 279           | 546           | —                         | —         | —         | —  | —        | —        | 267            | 279           | 546           |
| 10 a 14                                    | 1 630                     | 1 506         | 3 136         | —                         | —         | —         | —  | —        | —        | 1 630          | 1 506         | 3 136         |
| Annos<br>Ans                               | 15 a 20                   | 1 651         | 1 821         | 3 472                     | 2         | 3         | 5  | —        | —        | 1 653          | 1 824         | 3 477         |
| 21 a 24                                    | 853                       | 923           | 1 776         | 1                         | 2         | 3         | —  | —        | —        | 854            | 925           | 1 779         |
| 25 a 29                                    | 978                       | 1 151         | 2 129         | 7                         | 2         | 9         | —  | —        | —        | 985            | 1 153         | 2 138         |
| 30 a 39                                    | 1 517                     | 1 594         | 3 111         | 15                        | 8         | 23        | —  | —        | —        | 1 532          | 1 602         | 3 134         |
| 40 a 49                                    | 1 019                     | 1 052         | 2 071         | 8                         | 2         | 10        | —  | —        | —        | 1 027          | 1 054         | 2 081         |
| 50 a 59                                    | 659                       | 703           | 1 362         | 1                         | 1         | 2         | —  | —        | —        | 660            | 704           | 1 364         |
| 60 a 69                                    | 342                       | 357           | 699           | 1                         | —         | 1         | —  | —        | —        | 343            | 357           | 700           |
| 70 a 79                                    | 136                       | 137           | 275           | —                         | —         | —         | —  | —        | —        | 138            | 137           | 275           |
| 80 a 89                                    | 54                        | 77            | 131           | 1                         | —         | 1         | —  | —        | —        | 55             | 77            | 132           |
| 90 a 99                                    | 13                        | 15            | 28            | —                         | —         | —         | —  | —        | —        | 13             | 15            | 28            |
| 100 e +                                    | 3                         | 11            | 14            | —                         | —         | —         | —  | —        | —        | 3              | 11            | 14            |
| Idade ignorada<br>Âge inconnu              | 17                        | 15            | 32            | —                         | —         | —         | 4  | —        | 4        | 21             | 15            | 36            |
| <b>TOTAL GERAL</b><br><b>TOTAL GÉNÉRAL</b> | <b>12 209</b>             | <b>12 629</b> | <b>24 838</b> | <b>36</b>                 | <b>18</b> | <b>54</b> | <b>4</b>   | <b>—</b> | <b>4</b> | <b>12 249</b>  | <b>12 647</b> | <b>24 896</b> |

CONVENÇÃO } H  
 CONVENTION } H  
 }  
 } M  
 } M  
 }  
 } T  
 } T

**População do Município de Coroatá, Estado do Maranhão, segundo o sexo, a idade e a nacionalidade**

Population du Municipie de Coroatá, de l'État de Maranhão, d'après le sexe, l'âge et la nationalité

| IDADE<br>ÂGE                         | Brazileiros<br>Brésiliens |              |               | Estrangeiros<br>Étrangers |          |           | Nacionalidade<br>ignorada<br>Nationalité<br>inconnue |          |           | Total<br>Total |              |               |       |
|--------------------------------------|---------------------------|--------------|---------------|---------------------------|----------|-----------|--|----------|-----------|----------------|--------------|---------------|-------|
|                                      | H                         | M            | T             | H                         | M        | T         | H  | M        | T         | H              | M            | T             |       |
| Dias<br>Jours                        | 10                        | 8            | 18            | —                         | —        | —         | —  | —        | —         | 10             | 8            | 18            |       |
| Mezes<br>Mois                        | 252                       | 297          | 549           | —                         | —        | —         | —  | —        | —         | 252            | 297          | 549           |       |
| Anos<br>Ans                          | 1                         | 234          | 202           | 436                       | —        | —         | —  | —        | —         | 234            | 202          | 436           |       |
|                                      | 2                         | 271          | 267           | 538                       | —        | —         | —  | —        | —         | 271            | 267          | 538           |       |
|                                      | 3                         | 274          | 246           | 520                       | —        | —         | —  | —        | —         | 274            | 246          | 520           |       |
|                                      | 4                         | 262          | 245           | 507                       | —        | —         | —  | —        | —         | 262            | 245          | 507           |       |
|                                      | 5                         | 291          | 274           | 565                       | —        | —         | —  | —        | —         | 291            | 274          | 565           |       |
|                                      | 6                         | 252          | 238           | 490                       | —        | —         | —  | —        | —         | 252            | 238          | 490           |       |
|                                      | 7                         | 307          | 274           | 581                       | —        | —         | —  | —        | —         | 307            | 274          | 581           |       |
|                                      | 8                         | 303          | 282           | 585                       | —        | —         | —  | —        | —         | 303            | 282          | 585           |       |
|                                      | 9                         | 214          | 229           | 443                       | —        | —         | —  | 1        | —         | 1              | 215          | 229           | 444   |
|                                      | 10 a 14                   | 1 132        | 1 029         | 2 161                     | —        | —         | —  | —        | —         | —              | 1 132        | 1 029         | 2 161 |
|                                      | 15 a 20                   | 1 371        | 1 400         | 2 771                     | 2        | 1         | 3  | —        | 1         | 1              | 1 373        | 1 402         | 2 775 |
|                                      | 21 a 24                   | 752          | 736           | 1 488                     | 2        | 1         | 3  | —        | —         | —              | 754          | 737           | 1 491 |
|                                      | 25 a 29                   | 1 000        | 1 046         | 2 046                     | 11       | —         | 11   | 1        | —         | 1              | 1 012        | 1 046         | 2 058 |
| 30 a 39                              | 1 462                     | 1 197        | 2 659         | 15                        | —        | 15        | —  | —        | —         | 1 477          | 1 197        | 2 674         |       |
| 40 a 49                              | 834                       | 763          | 1 597         | 2                         | —        | 2         | —  | —        | —         | 836            | 763          | 1 599         |       |
| 50 a 59                              | 436                       | 450          | 886           | 1                         | —        | 1         | —  | —        | —         | 437            | 450          | 887           |       |
| 60 a 69                              | 251                       | 251          | 502           | 2                         | —        | 2         | —  | —        | —         | 253            | 251          | 504           |       |
| 70 a 79                              | 106                       | 113          | 219           | —                         | —        | —         | —  | —        | —         | 106            | 113          | 219           |       |
| 80 a 89                              | 26                        | 25           | 51            | —                         | —        | —         | —  | —        | —         | 26             | 25           | 51            |       |
| 90 a 99                              | 6                         | 8            | 14            | —                         | —        | —         | —  | —        | —         | 6              | 8            | 14            |       |
| 100 e +                              | 5                         | 2            | 7             | —                         | —        | —         | —  | —        | —         | 5              | 2            | 7             |       |
| Idade ignorada<br>Âge inconnu        | 23                        | 16           | 39            | —                         | —        | —         | 5  | 3        | 8         | 23             | 19           | 47            |       |
| <b>TOTAL GERAL<br/>TOTAL GÉNÉRAL</b> | <b>10 074</b>             | <b>9 598</b> | <b>19 672</b> | <b>35</b>                 | <b>2</b> | <b>37</b> | <b>7</b>   | <b>4</b> | <b>11</b> | <b>10 116</b>  | <b>9 604</b> | <b>19 720</b> |       |

CONVENÇÃO  
CONVENTION

Homens  
Hommes } H

Mulheres  
Femmes } M

Total  
Total } T

**População do Município de Curralinho, Estado do Maranhão, segundo o sexo, a idade e a nacionalidade**

Population du Municipè de Curralinho, de l'État de Maranhão, d'après le sexe, l'âge et la nationalité

| IDADE<br>ÂGE                               | Brasileiros<br>Brésiliens |              |              | Estrangeiros<br>Étrangers |          |          | Nacionalidade<br>ignorada<br>Nationalité<br>inconnue |          |          | Total<br>Total |              |              |
|--|---------------------------|--------------|--------------|---------------------------|----------|----------|--|----------|----------|----------------|--------------|--------------|
|  | H                         | M            | T            | H                         | M        | T        | H  | M        | T        | H              | M            | T            |
|  | Dias<br>Jours             | 1            | 5            | 6                         | —        | —        | —  | —        | —        | —              | 1            | 5            |
| Mezes<br>Mois                              | 80                        | 97           | 177          | —                         | —        | —        | —  | —        | —        | 80             | 97           | 177          |
| Annos<br>Ans                               | 1                         | 135          | 121          | 256                       | —        | —        | —  | —        | —        | 135            | 121          | 256          |
|  | 2                         | 123          | 121          | 244                       | —        | —        | —  | —        | —        | 123            | 121          | 244          |
|  | 3                         | 118          | 105          | 223                       | —        | —        | —  | —        | —        | 118            | 105          | 223          |
|  | 4                         | 113          | 108          | 221                       | —        | —        | —  | —        | —        | 113            | 108          | 221          |
|  | 5                         | 123          | 130          | 253                       | —        | —        | —  | —        | —        | 123            | 130          | 253          |
|  | 6                         | 117          | 144          | 261                       | —        | —        | —  | —        | —        | 117            | 144          | 261          |
|  | 7                         | 151          | 145          | 296                       | —        | —        | —  | —        | —        | 151            | 145          | 296          |
|  | 8                         | 204          | 169          | 373                       | —        | —        | —  | —        | —        | 204            | 169          | 373          |
|  | 9                         | 108          | 90           | 198                       | —        | —        | —  | —        | —        | 108            | 90           | 198          |
|  | 10 a 14                   | 607          | 564          | 1 171                     | —        | —        | —  | —        | —        | 607            | 564          | 1 171        |
|  | 15 a 20                   | 623          | 657          | 1 280                     | —        | —        | —  | —        | —        | 623            | 657          | 1 280        |
|  | 21 a 24                   | 251          | 289          | 540                       | —        | —        | —  | —        | —        | 251            | 289          | 540          |
|  | 25 a 29                   | 311          | 411          | 722                       | —        | —        | —  | —        | —        | 311            | 411          | 722          |
|  | 30 a 39                   | 523          | 514          | 1 037                     | 1        | —        | —  | 1        | —        | 524            | 514          | 1 038        |
|  | 40 a 49                   | 317          | 320          | 637                       | —        | —        | —  | —        | —        | 317            | 320          | 637          |
|  | 50 a 59                   | 161          | 180          | 341                       | —        | —        | —  | —        | —        | 161            | 180          | 341          |
|  | 60 a 69                   | 99           | 117          | 216                       | —        | —        | —  | —        | —        | 99             | 117          | 216          |
|  | 70 a 79                   | 46           | 44           | 90                        | —        | —        | —  | —        | —        | 46             | 44           | 90           |
|  | 80 a 89                   | 9            | 14           | 23                        | —        | —        | —  | —        | —        | 9              | 14           | 23           |
| 90 a 99                                    | 5                         | 8            | 13           | —                         | —        | —        | —  | —        | 5        | 8              | 13           |              |
| 100 e +                                    | —                         | —            | —            | —                         | —        | —        | —  | —        | —        | —              | —            |              |
| Idade ignorada<br>Âge Inconnu              | —                         | —            | —            | —                         | —        | —        | 1  | —        | 1        | 1              | —            | 1            |
| <b>TOTAL GERAL</b><br><b>TOTAL GÉNÉRAL</b> | <b>4 225</b>              | <b>4 353</b> | <b>8 578</b> | <b>1</b>                  | <b>—</b> | <b>—</b> | <b>1</b>   | <b>1</b> | <b>—</b> | <b>4 227</b>   | <b>4 353</b> | <b>8 580</b> |

CONVENÇÃO  
CONVENTION

Homens } H  
Hommes }  
Mulheres } M  
Femmes }  
Total } T  
Total }

**População do Município de Cururupú, Estado do Maranhão, segundo o sexo, a idade e a nacionalidade**

Population du Municipie de Cururupú, de l'État de Maranhão, d'après le sexe, l'âge et la nationalité

| IDADE<br>ÂGE                               | Brazileiros<br>Brésiliens |               |               | Estrangeiros<br>Étrangers |           |           | Nacionalidade<br>ignorada<br>Nationalité<br>inconnue |          |           | Total<br>Total |               |               |
|--|---------------------------|---------------|---------------|---------------------------|-----------|-----------|--|----------|-----------|----------------|---------------|---------------|
|  | H                         | M             | T             | H                         | M         | T         | H  | M        | T         | H              | M             | T             |
| Dias<br>Jours                              | 17                        | 12            | 29            | —                         | —         | —         | —  | —        | —         | 17             | 12            | 29            |
| Mezes<br>Mois                              | 311                       | 325           | 636           | —                         | —         | —         | —  | 1        | 1         | 311            | 326           | 637           |
| 1  | 275                       | 262           | 537           | —                         | —         | —         | —  | —        | —         | 275            | 262           | 537           |
|  | 2                         | 442           | 436           | 878                       | —         | —         | —  | —        | —         | 442            | 436           | 878           |
|  | 3                         | 401           | 396           | 797                       | —         | —         | —  | —        | —         | 401            | 396           | 797           |
|  | 4                         | 413           | 424           | 837                       | —         | —         | —  | —        | —         | 413            | 424           | 837           |
|  | 5                         | 396           | 360           | 756                       | —         | —         | —  | —        | —         | 396            | 360           | 756           |
|  | 6                         | 402           | 404           | 806                       | —         | —         | —  | —        | —         | 402            | 404           | 806           |
|  | 7                         | 438           | 435           | 873                       | —         | —         | —  | —        | —         | 438            | 435           | 873           |
|  | 8                         | 468           | 503           | 971                       | —         | —         | —  | —        | —         | 468            | 503           | 971           |
|  | 9                         | 332           | 319           | 651                       | —         | 1         | 1  | —        | —         | 332            | 320           | 652           |
|  | 10 a 14                   | 1 855         | 1 656         | 3 511                     | 1         | —         | 1  | —        | 1         | 1 856          | 1 657         | 3 513         |
| Annos<br>Ans                               | 15 a 20                   | 2 054         | 2 154         | 4 208                     | 1         | —         | 1  | 1        | 1         | 2 056          | 2 155         | 4 211         |
|  | 21 a 24                   | 772           | 909           | 1 681                     | 3         | 1         | 4  | —        | —         | 775            | 910           | 1 685         |
|  | 25 a 29                   | 1 038         | 1 243         | 2 281                     | 8         | 4         | 12   | —        | —         | 1 046          | 1 247         | 2 293         |
|  | 30 a 39                   | 1 640         | 1 724         | 3 364                     | 13        | 1         | 14   | —        | 1         | 1 653          | 1 726         | 3 379         |
|  | 40 a 49                   | 1 284         | 1 124         | 2 408                     | 17        | 2         | 19   | —        | —         | 1 301          | 1 126         | 2 427         |
|  | 50 a 59                   | 676           | 682           | 1 358                     | 4         | —         | 4  | —        | —         | 680            | 682           | 1 362         |
|  | 60 a 69                   | 392           | 470           | 862                       | 2         | —         | 2  | —        | —         | 394            | 470           | 864           |
|  | 70 a 79                   | 156           | 239           | 395                       | —         | 1         | 1  | —        | —         | 156            | 240           | 396           |
|  | 80 a 89                   | 66            | 84            | 150                       | —         | —         | —  | —        | —         | 66             | 84            | 150           |
|  | 90 a 99                   | 34            | 50            | 84                        | —         | —         | —  | —        | —         | 34             | 50            | 84            |
| 100 e +                                    | 6                         | 13            | 19            | —                         | —         | —         | —  | —        | 6         | 13             | 19            |               |
| Idade ignorada<br>Âge inconnu              | 15                        | 10            | 25            | —                         | —         | —         | 6  | 3        | 9         | 21             | 13            | 34            |
| <b>TOTAL GERAL</b><br><b>TOTAL GÉNÉRAL</b> | <b>13 883</b>             | <b>14 234</b> | <b>28 117</b> | <b>49</b>                 | <b>10</b> | <b>59</b> | <b>7</b>   | <b>7</b> | <b>14</b> | <b>13 939</b>  | <b>14 251</b> | <b>28 190</b> |

CONVENÇÃO  
CONVENTION

{ Homens  
Hommes } H

{ Mulheres  
Femmes } M

{ Total  
Total } T

População do Município de Flores, Estado do Maranhão, segundo o sexo,  
a idade e a nacionalidade

Population du Municipè de Flores, de l'État de Maranhão, d'après le sexe,  
l'âge et la nationalité

| IDADE<br>ÂGE                               | Brazileiros<br>Brésiliens |              |               | Estrangeiros<br>Étrangers |   |   | Nacionalidade<br>ignorada<br>Nationalité<br>inconnue |   |     | Total<br>Total |              |               |
|--|---------------------------|--------------|---------------|---------------------------|---|---|--|---|-----|----------------|--------------|---------------|
|  | H                         | M            | T             | H                         | M | T | H  | M | T   | H              | M            | T             |
| Dias<br>Jours                              | 16                        | 13           | 29            | —                         | — | — | —  | — | —   | 16             | 13           | 29            |
| Mezes<br>Mois                              | 131                       | 165          | 296           | —                         | — | — | —  | — | —   | 131            | 165          | 296           |
| Annos<br>Ans                               | 1                         | 152          | 165           | 317                       | — | — | —  | — | —   | 152            | 165          | 317           |
|  | 2                         | 201          | 161           | 362                       | — | — | —  | — | —   | 201            | 161          | 362           |
|  | 3                         | 200          | 195           | 395                       | — | — | —  | — | —   | 200            | 195          | 395           |
|  | 4                         | 184          | 152           | 336                       | — | — | —  | — | —   | 184            | 152          | 336           |
|  | 5                         | 173          | 172           | 345                       | — | — | —  | — | —   | 173            | 172          | 345           |
|  | 6                         | 205          | 193           | 398                       | — | — | —  | — | —   | 205            | 193          | 398           |
|  | 7                         | 197          | 233           | 430                       | — | — | —  | — | —   | 197            | 233          | 430           |
|  | 8                         | 217          | 227           | 444                       | — | — | —  | — | —   | 217            | 227          | 444           |
|  | 9                         | 146          | 144           | 290                       | — | — | —  | — | —   | 146            | 144          | 290           |
|  | 10 a 14                   | 865          | 809           | 1 674                     | — | — | —  | — | —   | 865            | 809          | 1 674         |
|  | 15 a 20                   | 919          | 998           | 1 917                     | — | — | —  | — | —   | 919            | 998          | 1 917         |
|  | 21 a 24                   | 407          | 480           | 887                       | — | — | —  | — | —   | 407            | 480          | 887           |
|  | 25 a 29                   | 479          | 602           | 1 081                     | — | — | —  | — | —   | 479            | 602          | 1 081         |
|  | 30 a 39                   | 701          | 796           | 1 497                     | — | — | —  | — | —   | 701            | 796          | 1 497         |
| 40 a 49                                    | 480                       | 476          | 956           | —                         | — | — | —  | — | 480 | 476            | 956          |               |
| 50 a 59                                    | 334                       | 350          | 684           | —                         | — | — | —  | — | 334 | 350            | 684          |               |
| 60 a 69                                    | 154                       | 186          | 340           | —                         | — | — | —  | — | 154 | 186            | 340          |               |
| 70 a 79                                    | 73                        | 53           | 126           | —                         | — | — | —  | — | 73  | 53             | 126          |               |
| 80 a 89                                    | 20                        | 27           | 47            | —                         | — | — | —  | — | 20  | 27             | 47           |               |
| 90 a 99                                    | 4                         | 4            | 8             | —                         | — | — | —  | — | 4   | 4              | 8            |               |
| 100 e +                                    | —                         | 2            | 2             | —                         | — | — | —  | — | —   | 2              | 2            |               |
| Idade ignorada<br>Âge inconnu              | 8                         | 8            | 16            | —                         | — | — | —  | — | 8   | 8              | 16           |               |
| <b>TOTAL GERAL</b><br><b>TOTAL GÉNÉRAL</b> | <b>6 266</b>              | <b>6 611</b> | <b>12 877</b> | —                         | — | — | —  | — | —   | <b>6 266</b>   | <b>6 611</b> | <b>12 877</b> |

CONVENÇÃO  
CONVENTION

|                    |     |
|--------------------|-----|
| Homens<br>Hommes   | } H |
| Mulheres<br>Femmes | } M |
| Total<br>Total     | } T |

**População do Município de Grajaú, Estado do Maranhão, segundo o sexo, a idade e a nacionalidade**

Population du Municip de Grajaú, de l'État de Maranhão, d'après le sexe, l'âge et la nationalité

| IDADE<br>ÂGE                               | Brazileiros<br>Brésiliens |               |               | Estrangeiros<br>Étrangers |          |           | Nacionalidade<br>ignorada<br>Nationalité<br>inconnue |          |          | Total<br>Total |               |               |
|--|---------------------------|---------------|---------------|---------------------------|----------|-----------|--|----------|----------|----------------|---------------|---------------|
|  | H                         | M             | T             | H                         | M        | T         | H  | M        | T        | H              | M             | T             |
|  | Dias<br>Jours             | 30            | 16            | 46                        | —        | —         | —  | —        | —        | —              | 30            | 16            |
| Mezes<br>Mois                              | 264                       | 322           | 586           | —                         | —        | —         | —  | —        | —        | 264            | 322           | 586           |
| Anos<br>Ans                                | 1                         | 307           | 321           | 628                       | —        | —         | —  | —        | —        | 307            | 321           | 628           |
|  | 2                         | 353           | 393           | 746                       | —        | —         | —  | —        | —        | 353            | 393           | 746           |
|  | 3                         | 365           | 364           | 729                       | —        | —         | —  | —        | —        | 365            | 364           | 729           |
|  | 4                         | 314           | 356           | 670                       | —        | —         | —  | —        | —        | 314            | 356           | 670           |
|  | 5                         | 353           | 364           | 717                       | —        | —         | —  | —        | —        | 353            | 364           | 717           |
|  | 6                         | 333           | 372           | 705                       | —        | —         | —  | —        | —        | 333            | 372           | 705           |
|  | 7                         | 370           | 352           | 722                       | —        | —         | —  | —        | —        | 370            | 352           | 722           |
|  | 8                         | 395           | 376           | 771                       | —        | —         | —  | —        | —        | 395            | 376           | 771           |
|  | 9                         | 240           | 271           | 511                       | —        | —         | —  | —        | —        | 240            | 271           | 511           |
|  | 10 a 14                   | 1 310         | 1 402         | 2 712                     | —        | —         | —  | —        | —        | 1 310          | 1 402         | 2 712         |
|  | 15 a 20                   | 1 354         | 1 567         | 2 921                     | 1        | 1         | 2  | 1        | —        | 1 356          | 1 568         | 2 924         |
|  | 21 a 24                   | 660           | 700           | 1 360                     | —        | —         | —  | —        | —        | 660            | 700           | 1 360         |
|  | 25 a 29                   | 790           | 840           | 1 630                     | 1        | —         | 1  | —        | —        | 791            | 840           | 1 631         |
|  | 30 a 39                   | 1 213         | 1 292         | 2 505                     | 2        | 2         | 4  | —        | —        | 1 215          | 1 294         | 2 509         |
|  | 40 a 49                   | 784           | 801           | 1 585                     | 3        | —         | 3  | —        | —        | 787            | 801           | 1 588         |
|  | 50 a 59                   | 441           | 504           | 945                       | 1        | —         | 1  | —        | —        | 442            | 504           | 946           |
|  | 60 a 69                   | 270           | 293           | 563                       | —        | —         | —  | —        | —        | 270            | 293           | 563           |
| 70 a 79                                    | 100                       | 114           | 214           | —                         | —        | —         | —  | —        | 100      | 114            | 214           |               |
| 80 a 89                                    | 24                        | 36            | 60            | 1                         | —        | 1         | —  | —        | 25       | 36             | 61            |               |
| 90 a 99                                    | 6                         | 16            | 22            | —                         | —        | —         | —  | —        | 6        | 16             | 22            |               |
| 100 e +                                    | 2                         | 2             | 4             | —                         | —        | —         | —  | —        | 2        | 2              | 4             |               |
| Idade ignorada<br>Âge inconnu              | 11                        | 2             | 13            | —                         | —        | —         | —  | 4        | 4        | 11             | 6             | 17            |
| <b>TOTAL GERAL</b><br><b>TOTAL GÉNÉRAL</b> | <b>10 289</b>             | <b>11 076</b> | <b>21 365</b> | <b>9</b>                  | <b>3</b> | <b>12</b> | <b>1</b>   | <b>4</b> | <b>5</b> | <b>10 299</b>  | <b>11 083</b> | <b>21 382</b> |

CONVENÇÃO  
CONVENTION

Homens  
Hommes } H

Mulheres  
Femmes } M

Total  
Total } T

População do Município de Guimarães, Estado do Maranhão, segundo o  
sexo, a idade e a nacionalidade

Population du Muncipe de Guimarães, de l'État de Maranhão, d'après  
le sexe, l'âge et la nationalité

| IDADE<br>ÂGE                               | Brasileiros<br>Brésiliens |               |               | Estrangeiros<br>Étrangers |          |           | Nacionalidade<br>ignorada<br>Nationalité<br>inconnue |           |           | Total<br>Total |               |               |
|--|---------------------------|---------------|---------------|---------------------------|----------|-----------|--|-----------|-----------|----------------|---------------|---------------|
|  | H                         | M             | T             | H                         | M        | T         | H  | M         | T         | H              | M             | T             |
| Dias<br>Jours                              | 8                         | 17            | 25            | —                         | —        | —         | —  | —         | —         | 8              | 17            | 25            |
| Mezes<br>Mois                              | 282                       | 316           | 598           | —                         | —        | —         | —  | 1         | 1         | 282            | 317           | 599           |
| 1  | 250                       | 244           | 494           | —                         | —        | —         | —  | —         | —         | 250            | 244           | 494           |
| 2  | 336                       | 321           | 657           | —                         | —        | —         | —  | —         | —         | 336            | 321           | 657           |
| 3  | 381                       | 344           | 725           | —                         | —        | —         | —  | —         | —         | 381            | 344           | 725           |
| 4  | 305                       | 309           | 614           | —                         | —        | —         | —  | —         | —         | 305            | 309           | 614           |
| 5  | 311                       | 283           | 594           | —                         | —        | —         | —  | —         | —         | 311            | 283           | 594           |
| 6  | 281                       | 291           | 572           | —                         | —        | —         | —  | —         | —         | 281            | 291           | 572           |
| 7  | 353                       | 322           | 675           | —                         | —        | —         | —  | —         | —         | 353            | 322           | 675           |
| 8  | 335                       | 339           | 674           | —                         | —        | —         | —  | —         | —         | 335            | 339           | 674           |
| 9  | 256                       | 236           | 492           | —                         | —        | —         | —  | —         | —         | 256            | 236           | 492           |
| 10 a 14                                    | 1 326                     | 1 261         | 2 587         | —                         | —        | —         | —  | —         | —         | 1 326          | 1 261         | 2 587         |
| 15 a 20                                    | 1 503                     | 1 503         | 3 006         | —                         | —        | —         | —  | —         | —         | 1 503          | 1 503         | 3 006         |
| 21 a 24                                    | 693                       | 808           | 1 506         | —                         | —        | —         | —  | —         | —         | 693            | 808           | 1 506         |
| 25 a 29                                    | 852                       | 1 060         | 1 912         | 3                         | —        | 3         | —  | —         | —         | 855            | 1 060         | 1 915         |
| 30 a 39                                    | 1 458                     | 1 543         | 3 001         | 4                         | 2        | 6         | —  | 1         | 1         | 1 462          | 1 546         | 3 008         |
| 40 a 49                                    | 1 126                     | 974           | 2 100         | 6                         | —        | 6         | —  | —         | —         | 1 132          | 974           | 2 106         |
| 50 a 59                                    | 659                       | 702           | 1 361         | 1                         | —        | 1         | —  | —         | —         | 660            | 702           | 1 362         |
| 60 a 69                                    | 418                       | 440           | 858           | 2                         | 2        | 4         | —  | —         | —         | 420            | 442           | 862           |
| 70 a 79                                    | 151                       | 196           | 347           | —                         | —        | —         | —  | —         | —         | 151            | 196           | 347           |
| 80 a 89                                    | 54                        | 73            | 127           | —                         | —        | —         | —  | —         | —         | 54             | 73            | 127           |
| 90 a 99                                    | 16                        | 23            | 39            | —                         | —        | —         | —  | —         | —         | 16             | 23            | 39            |
| 100 e +                                    | 2                         | 4             | 6             | —                         | —        | —         | —  | —         | —         | 2              | 4             | 6             |
| Idade ignorada<br>Âge inconnu              | 4                         | 5             | 9             | —                         | —        | —         | 10   | 15        | 25        | 14             | 20            | 34            |
| <b>TOTAL GERAL</b><br><b>TOTAL GÉNÉRAL</b> | <b>11 365</b>             | <b>11 614</b> | <b>22 979</b> | <b>16</b>                 | <b>4</b> | <b>20</b> | <b>10</b>  | <b>17</b> | <b>27</b> | <b>11 391</b>  | <b>11 635</b> | <b>23 026</b> |



CONVENÇÃO  
CONVENTION

Homens } H  
Hommes }  
Mulheres } M  
Femmes }  
Total } T  
Total

População do Município de Icatú, Estado do Maranhão, segundo o sexo, a idade e a nacionalidade

Population du Muncipe de Icatú, de l'État de Maranhão, d'après le sexe, l'âge et la nationalité

| IDADE<br>ÂGE                               | Brazileiros<br>Brésiliens |              |              | Estrangeiros<br>Étrangers |          |          | Nacionalidade<br>ignorada<br>Nationalité<br>inconnue |          |              | Total<br>Total |              |       |
|--|---------------------------|--------------|--------------|---------------------------|----------|----------|--|----------|--------------|----------------|--------------|-------|
|  | H                         | M            | T            | H                         | M        | T        | H  | M        | T            | H              | M            | T     |
|  | Dias<br>Jours             | 6            | 7            | 13                        | —        | —        | —  | —        | —            | —              | 6            | 7     |
| Mezes<br>Mois                              | 109                       | 104          | 213          | —                         | —        | —        | —  | —        | —            | 109            | 104          | 213   |
| Annos<br>Ans                               | 1                         | 104          | 73           | 177                       | —        | —        | —  | —        | —            | 104            | 73           | 177   |
|  | 2                         | 109          | 91           | 200                       | —        | —        | —  | —        | —            | 109            | 91           | 200   |
|  | 3                         | 121          | 113          | 234                       | —        | —        | —  | —        | —            | 121            | 113          | 234   |
|  | 4                         | 125          | 101          | 226                       | —        | —        | —  | —        | —            | 125            | 101          | 226   |
|  | 5                         | 115          | 100          | 215                       | —        | —        | —  | —        | —            | 115            | 100          | 215   |
|  | 6                         | 97           | 110          | 207                       | —        | —        | —  | —        | —            | 97             | 110          | 207   |
|  | 7                         | 120          | 121          | 241                       | —        | —        | —  | —        | —            | 120            | 121          | 241   |
|  | 8                         | 148          | 130          | 278                       | —        | —        | —  | —        | —            | 148            | 130          | 278   |
|  | 9                         | 77           | 86           | 163                       | —        | —        | —  | —        | —            | 77             | 86           | 163   |
|  | 10 a 14                   | 545          | 467          | 1 012                     | —        | —        | —  | —        | —            | 545            | 467          | 1 012 |
|  | 15 a 20                   | 568          | 654          | 1 222                     | —        | —        | —  | —        | —            | 568            | 654          | 1 222 |
|  | 21 a 24                   | 219          | 296          | 515                       | —        | —        | —  | —        | —            | 219            | 296          | 515   |
|  | 25 a 29                   | 309          | 370          | 679                       | 2        | —        | 2  | —        | —            | 311            | 370          | 681   |
|  | 30 a 39                   | 558          | 553          | 1 111                     | 1        | —        | 1  | —        | —            | 559            | 553          | 1 112 |
|  | 40 a 49                   | 420          | 378          | 798                       | —        | —        | —  | —        | —            | 420            | 378          | 798   |
|  | 50 a 59                   | 241          | 259          | 500                       | 1        | —        | 1  | —        | —            | 242            | 259          | 501   |
|  | 60 a 69                   | 135          | 151          | 286                       | 2        | —        | 2  | —        | —            | 137            | 151          | 288   |
|  | 70 a 79                   | 85           | 96           | 181                       | —        | —        | —  | —        | —            | 85             | 96           | 181   |
|  | 80 a 89                   | 20           | 37           | 57                        | —        | —        | —  | —        | —            | 20             | 37           | 57    |
| 90 a 99                                    | 9                         | 18           | 27           | —                         | —        | —        | —  | —        | 9            | 18             | 27           |       |
| 100 e +                                    | 1                         | 2            | 3            | —                         | —        | —        | —  | —        | 1            | 2              | 3            |       |
| Idade ignorada<br>Âge inconnu              | —                         | 3            | 3            | —                         | —        | —        | —  | —        | —            | 3              | 3            |       |
| <b>TOTAL GERAL</b><br><b>TOTAL GÉNÉRAL</b> | <b>4 241</b>              | <b>4 320</b> | <b>8 561</b> | <b>6</b>                  | <b>—</b> | <b>6</b> | <b>—</b>   | <b>—</b> | <b>4 247</b> | <b>4 320</b>   | <b>8 567</b> |       |

CONVENÇÃO  
CONVENTION

Homens  
Hommes } H

Mulheres  
Femmes } M

Total  
Total } T

**População do Município de Imperatriz, Estado do Maranhão, segundo o sexo,  
a idade e a nacionalidade**

Population du Municipè de Imperatriz, de l'État de Maranhão, d'après le  
sexe, l'âge et la nationalité

| IDADE<br>ÂGE                               | Brazileiros<br>Brésiliens |              |              | Estrangeiros<br>Étrangers |          |          | Nacionalidade<br>ignorada<br>Nationalité<br>inconnue |          |          | Total<br>Total |              |              |
|--|---------------------------|--------------|--------------|---------------------------|----------|----------|--|----------|----------|----------------|--------------|--------------|
|  | H                         | M            | T            | H                         | M        | T        | H  | M        | T        | H              | M            | T            |
| Dias<br>Jours                              | 11                        | 8            | 19           | —                         | —        | —        | —  | —        | —        | 11             | 8            | 19           |
| Mezes<br>Mois                              | 103                       | 115          | 218          | —                         | —        | —        | —  | —        | —        | 103            | 115          | 218          |
| Anos<br>Ans                                | 1                         | 141          | 133          | 274                       | —        | —        | —  | —        | —        | 141            | 133          | 274          |
|  | 2                         | 139          | 129          | 268                       | —        | —        | —  | —        | —        | 139            | 129          | 268          |
|  | 3                         | 115          | 123          | 238                       | —        | —        | —  | —        | —        | 115            | 123          | 238          |
|  | 4                         | 120          | 125          | 245                       | —        | —        | —  | —        | —        | 120            | 125          | 245          |
|  | 5                         | 157          | 129          | 286                       | —        | —        | —  | —        | —        | 157            | 129          | 286          |
|  | 6                         | 129          | 144          | 273                       | —        | —        | —  | —        | —        | 129            | 144          | 273          |
|  | 7                         | 128          | 137          | 265                       | —        | —        | —  | —        | —        | 128            | 137          | 265          |
|  | 8                         | 140          | 131          | 271                       | —        | —        | —  | —        | —        | 140            | 131          | 271          |
|  | 9                         | 102          | 97           | 199                       | —        | —        | —  | —        | —        | 102            | 97           | 199          |
|  | 10 a 14                   | 594          | 554          | 1 148                     | —        | —        | —  | —        | —        | 594            | 554          | 1 148        |
|  | 15 a 20                   | 546          | 599          | 1 145                     | —        | —        | —  | —        | —        | 546            | 599          | 1 145        |
|  | 21 a 24                   | 308          | 313          | 621                       | —        | —        | —  | —        | —        | 308            | 313          | 621          |
|  | 25 a 29                   | 359          | 395          | 754                       | —        | —        | —  | —        | —        | 359            | 395          | 754          |
|  | 30 a 39                   | 583          | 569          | 1 152                     | 4        | —        | 4  | —        | —        | 587            | 569          | 1 156        |
|  | 40 a 49                   | 367          | 362          | 729                       | 1        | —        | 1  | —        | —        | 368            | 362          | 730          |
|  | 50 a 59                   | 215          | 248          | 463                       | —        | —        | —  | —        | —        | 215            | 248          | 463          |
|  | 60 a 69                   | 138          | 138          | 276                       | —        | —        | —  | —        | —        | 138            | 138          | 276          |
| 70 a 79                                    | 40                        | 59           | 99           | —                         | —        | —        | —  | —        | 40       | 59             | 99           |              |
| 80 a 89                                    | 8                         | 22           | 30           | —                         | —        | —        | —  | —        | 8        | 22             | 30           |              |
| 90 a 99                                    | 6                         | 8            | 14           | —                         | —        | —        | —  | —        | 6        | 8              | 14           |              |
| 100 e +                                    | 1                         | 1            | 2            | —                         | —        | —        | —  | —        | 1        | 1              | 2            |              |
| Idade ignorada<br>Âge inconnu              | 7                         | 6            | 13           | —                         | —        | —        | 1  | 1        | 2        | 8              | 7            | 15           |
| <b>TOTAL GERAL</b><br><b>TOTAL GÉNÉRAL</b> | <b>4 457</b>              | <b>4 545</b> | <b>9 002</b> | <b>5</b>                  | <b>—</b> | <b>5</b> | <b>1</b>   | <b>1</b> | <b>2</b> | <b>4 463</b>   | <b>4 546</b> | <b>9 009</b> |

CONVENÇÃO  
CONVENTION

Homens  
Hommes } H  
Mulheres  
Femmes } M  
Total  
Total } T

**População do Município de Itapecurú-mirim, Estado do Maranhão, segundo o sexo, a idade e a nacionalidade**

Population du Municip de Itapecurú-mirim, de l'État de Maranhão, d'après le sexe, l'âge et la nationalité

| IDADE<br>ÂGE                               | Brasileiros<br>Brésiliens |              |               | Estrangeiros<br>Étrangers |           |           | Nacionalidade<br>ignorada<br>Nationalité<br>inconnue |          |          | Total<br>Total |              |               |
|--|---------------------------|--------------|---------------|---------------------------|-----------|-----------|--|----------|----------|----------------|--------------|---------------|
|  | H                         | M            | T             | H                         | M         | T         | H  | M        | T        | H              | M            | T             |
|  | Dias<br>Jours             | 14           | 17            | 31                        | —         | —         | —  | —        | —        | —              | 14           | 17            |
| Mezes<br>Mois                              | 276                       | 251          | 527           | —                         | —         | —         | —  | —        | —        | 276            | 251          | 527           |
| Annos<br>Ans                               | 1                         | 180          | 181           | 361                       | —         | —         | —  | —        | —        | 180            | 181          | 361           |
|  | 2                         | 240          | 231           | 471                       | —         | —         | —  | —        | —        | 240            | 231          | 471           |
|  | 3                         | 236          | 256           | 492                       | —         | 1         | 1  | —        | —        | 236            | 257          | 493           |
|  | 4                         | 203          | 185           | 393                       | —         | —         | —  | —        | —        | 208            | 185          | 393           |
|  | 5                         | 254          | 240           | 494                       | —         | —         | —  | —        | —        | 254            | 240          | 494           |
|  | 6                         | 237          | 221           | 458                       | —         | —         | —  | —        | —        | 237            | 221          | 458           |
|  | 7                         | 269          | 292           | 561                       | —         | —         | —  | —        | —        | 269            | 292          | 561           |
|  | 8                         | 280          | 256           | 536                       | 1         | —         | —  | 1        | —        | 281            | 256          | 537           |
|  | 9                         | 218          | 166           | 384                       | —         | —         | —  | —        | —        | 218            | 166          | 384           |
|  | 10 a 14                   | 1 075        | 1 114         | 2 189                     | 2         | —         | —  | 2        | —        | 1 077          | 1 114        | 2 191         |
|  | 15 a 20                   | 1 151        | 1 343         | 2 494                     | 1         | 2         | —  | 3        | —        | 1 152          | 1 345        | 2 497         |
|  | 21 a 24                   | 584          | 665           | 1 249                     | 2         | 1         | —  | 3        | —        | 586            | 666          | 1 252         |
|  | 25 a 29                   | 835          | 853           | 1 688                     | 1         | 1         | —  | 2        | 1        | 837            | 854          | 1.691         |
| 30 a 39                                    | 1 242                     | 1 166        | 2 408         | 6                         | 5         | —         | 11   | 1        | 1 248    | 1 172          | 2 420        |               |
| 40 a 49                                    | 822                       | 730          | 1.552         | 10                        | 1         | —         | 11   | 1        | 833      | 731            | 1 564        |               |
| 50 a 59                                    | 451                       | 475          | 926           | —                         | 1         | —         | 1  | 1        | 452      | 476            | 928          |               |
| 60 a 69                                    | 321                       | 270          | 591           | 3                         | —         | —         | 3  | 1        | 324      | 271            | 595          |               |
| 70 a 79                                    | 100                       | 118          | 218           | —                         | —         | —         | —  | —        | 100      | 118            | 218          |               |
| 80 a 89                                    | 28                        | 34           | 62            | 1                         | —         | —         | 1  | —        | 29       | 34             | 63           |               |
| 90 a 99                                    | 11                        | 7            | 18            | —                         | —         | —         | —  | —        | 11       | 7              | 18           |               |
| 100 e +                                    | 2                         | 2            | 4             | —                         | —         | —         | —  | —        | 2        | 2              | 4            |               |
| Idade ignorada<br>Âge inconnu              | 10                        | 1            | 11            | —                         | —         | —         | 4  | —        | 4        | 14             | 1            | 15            |
| <b>TOTAL GERAL</b><br><b>TOTAL GÉNÉRAL</b> | <b>9 044</b>              | <b>9 074</b> | <b>18 118</b> | <b>27</b>                 | <b>12</b> | <b>39</b> | <b>7</b>   | <b>2</b> | <b>9</b> | <b>9 078</b>   | <b>9 088</b> | <b>18 166</b> |

CONVENÇÃO  
CONVENTION

Homens  
Hommes } H

Mulheres  
Femmes } M

Total  
Total } T

**População do Município de Lorêto, Estado do Maranhão, segundo o sexo,  
a idade e a nacionalidade**

Population du Municipè de Lorêto, de l'État de Maranhão, d'après le sexe,  
l'âge et la nationalité

| IDADE<br>ÂGE                         | Brasileiros<br>Brésiliens |              |               | Estrangeiros<br>Étrangers |          |          | Nacionalidade<br>iguorada<br>Nationalité<br>inconnue |          |              | Total<br>Total |               |       |
|--------------------------------------|---------------------------|--------------|---------------|---------------------------|----------|----------|--|----------|--------------|----------------|---------------|-------|
|                                      | H                         | M            | T             | H                         | M        | T        | H  | M        | T            | H              | M             | T     |
| Dias<br>Jours                        | 6                         | 4            | 10            | —                         | —        | —        | —  | —        | —            | 6              | 4             | 10    |
| Mezes<br>Mois                        | 116                       | 116          | 232           | —                         | —        | —        | —  | —        | —            | 116            | 116           | 232   |
| 1                                    | 148                       | 162          | 310           | —                         | —        | —        | —  | —        | —            | 148            | 162           | 310   |
|                                      | 2                         | 204          | 173           | 377                       | —        | —        | —  | —        | —            | 204            | 173           | 377   |
|                                      | 3                         | 180          | 178           | 358                       | —        | —        | —  | —        | —            | 180            | 178           | 358   |
|                                      | 4                         | 169          | 155           | 324                       | —        | —        | —  | —        | —            | 169            | 155           | 324   |
|                                      | 5                         | 175          | 198           | 373                       | —        | —        | —  | —        | —            | 175            | 198           | 373   |
|                                      | 6                         | 173          | 171           | 344                       | —        | —        | —  | —        | —            | 173            | 171           | 344   |
|                                      | 7                         | 218          | 196           | 414                       | —        | —        | —  | —        | —            | 218            | 196           | 414   |
|                                      | 8                         | 200          | 213           | 413                       | —        | —        | —  | —        | —            | 200            | 213           | 413   |
|                                      | 9                         | 149          | 128           | 277                       | —        | —        | —  | —        | —            | 149            | 128           | 277   |
|                                      | 10 a 14                   | 786          | 766           | 1 552                     | —        | —        | —  | —        | —            | 786            | 766           | 1 552 |
| Anos<br>Ans                          | 15 a 20                   | 790          | 837           | 1 627                     | —        | —        | —  | —        | —            | 790            | 837           | 1 627 |
|                                      | 21 a 24                   | 338          | 331           | 669                       | —        | —        | —  | —        | —            | 338            | 331           | 669   |
|                                      | 25 a 29                   | 386          | 458           | 844                       | 4        | —        | 4  | —        | —            | 390            | 458           | 848   |
|                                      | 30 a 39                   | 589          | 633           | 1 222                     | 1        | —        | 1  | —        | —            | 590            | 633           | 1 223 |
|                                      | 40 a 49                   | 426          | 399           | 825                       | —        | —        | —  | —        | —            | 426            | 399           | 825   |
|                                      | 50 a 59                   | 252          | 237           | 489                       | —        | —        | —  | —        | —            | 252            | 237           | 489   |
|                                      | 60 a 69                   | 137          | 109           | 246                       | —        | —        | —  | —        | —            | 137            | 109           | 246   |
|                                      | 70 a 79                   | 50           | 66            | 116                       | —        | —        | —  | —        | —            | 50             | 66            | 116   |
|                                      | 80 a 89                   | 15           | 17            | 32                        | —        | —        | —  | —        | —            | 15             | 17            | 32    |
|                                      | 90 a 99                   | 2            | 10            | 12                        | —        | —        | —  | —        | —            | 2              | 10            | 12    |
| 100 e +                              | —                         | 1            | 1             | —                         | —        | —        | —  | —        | —            | 1              | 1             |       |
| Idade ignorada<br>Âge inconnu        | 5                         | 2            | 7             | —                         | —        | —        | —  | —        | 5            | 2              | 7             |       |
| <b>TOTAL GERAL<br/>TOTAL GÉNÉRAL</b> | <b>5 514</b>              | <b>5 560</b> | <b>11 074</b> | <b>5</b>                  | <b>—</b> | <b>5</b> | <b>—</b>   | <b>—</b> | <b>5 519</b> | <b>5 560</b>   | <b>11 079</b> |       |

CONVENÇÃO }  
 CONVENTION }  
 Homens } H  
 Hommes }  
 Mulheres } M  
 Femmes }  
 Total } T  
 Total }

População do Município de Macapá, Estado do Maranhão, segundo o sexo, a idade e a nacionalidade

Population du Muncipe de Macapá, de l'État de Maranhão, d'après le sexe, l'âge et la nationalité

| IDADE<br>ÂGE                  | Brasileiros<br>Brésiliens |       |       | Estrangeiros<br>Étrangers |   |   | Nacionalidade<br>ignorada<br>Nationalité<br>inconnue |    |    | Total<br>Total |       |       |       |
|-------------------------------|---------------------------|-------|-------|---------------------------|---|---|--|----|----|----------------|-------|-------|-------|
|                               | H                         | M     | T     | H                         | M | T | H  | M  | T  | H              | M     | T     |       |
| Dias<br>Jours                 | 12                        | 12    | 24    | —                         | — | — | —  | —  | —  | 12             | 12    | 24    |       |
| Mezes<br>Mois                 | 74                        | 83    | 157   | —                         | — | — | —  | —  | —  | 74             | 83    | 157   |       |
| 1                             | 67                        | 76    | 143   | —                         | — | — | —  | —  | —  | 67             | 76    | 143   |       |
| 2                             | 134                       | 112   | 246   | —                         | — | — | —  | —  | —  | 134            | 112   | 246   |       |
| 3                             | 159                       | 119   | 278   | —                         | — | — | —  | —  | —  | 159            | 119   | 278   |       |
| 4                             | 101                       | 84    | 185   | —                         | — | — | —  | —  | —  | 101            | 84    | 185   |       |
| 5                             | 106                       | 96    | 202   | —                         | — | — | —  | —  | —  | 106            | 96    | 202   |       |
| 6                             | 96                        | 129   | 225   | —                         | — | — | —  | —  | —  | 96             | 129   | 225   |       |
| 7                             | 120                       | 120   | 240   | —                         | — | — | —  | —  | —  | 120            | 120   | 240   |       |
| 8                             | 160                       | 128   | 288   | —                         | — | — | —  | —  | —  | 160            | 128   | 288   |       |
| 9                             | 101                       | 84    | 188   | —                         | — | — | —  | —  | —  | 104            | 84    | 188   |       |
| 10 a 14                       | 572                       | 458   | 1 030 | —                         | — | — | —  | —  | —  | 572            | 458   | 1 030 |       |
| 15 a 20                       | 465                       | 546   | 1 011 | —                         | — | — | —  | —  | —  | 465            | 546   | 1 011 |       |
| 21 a 24                       | 187                       | 267   | 454   | —                         | — | — | —  | —  | —  | 187            | 267   | 454   |       |
| 25 a 29                       | 213                       | 312   | 525   | —                         | — | — | —  | —  | —  | 213            | 312   | 525   |       |
| 30 a 39                       | 419                       | 507   | 926   | 1                         | — | — | 1  | —  | —  | 420            | 507   | 927   |       |
| 40 a 49                       | 289                       | 317   | 606   | —                         | — | — | —  | —  | —  | 289            | 317   | 606   |       |
| 50 a 59                       | 174                       | 187   | 361   | 1                         | — | — | 1  | —  | —  | 175            | 187   | 362   |       |
| 60 a 69                       | 87                        | 95    | 182   | —                         | — | — | —  | —  | —  | 87             | 95    | 182   |       |
| 70 a 79                       | 41                        | 54    | 95    | —                         | — | — | —  | —  | —  | 41             | 54    | 95    |       |
| 80 a 89                       | 12                        | 22    | 34    | —                         | — | — | —  | —  | —  | 12             | 22    | 34    |       |
| 90 a 99                       | 5                         | 9     | 14    | —                         | — | — | —  | —  | —  | 5              | 9     | 14    |       |
| 100 e +                       | —                         | 1     | 1     | —                         | — | — | —  | —  | —  | —              | 1     | 1     |       |
| Idade ignorada<br>Âge inconnu | 5                         | 3     | 8     | —                         | — | — | 14   | 10 | 24 | 19             | 13    | 32    |       |
| TOTAL GERAL<br>TOTAL GÉNÉRAL  | 3 602                     | 3 821 | 7 423 | 2                         | — | — | 2  | 14 | 10 | 24             | 3 618 | 3 831 | 7 449 |

CONVENÇÃO  
CONVENTION

|                    |   |   |
|--------------------|---|---|
| Homens<br>Hommes   | } | H |
| Mulheres<br>Femmes |   |   |
| Total              | } | T |
| Total              |   |   |

**População do Município de Mirador, Estado do Maranhão, segundo o sexo,  
a idade e a nacionalidade**

Population du Municipie de Mirador, de l'État de Maranhão, d'après  
le sexe, l'âge et la nationalité

| IDADE<br>ÂGE                               | Brazileiros<br>Brésiliens |              |               | Estrangeiros<br>Étrangers |   |   | Nacionalidade<br>ignorada<br>Nationalité<br>inconnue |           |           | Total<br>Total |              |               |       |
|--|---------------------------|--------------|---------------|---------------------------|---|---|--|-----------|-----------|----------------|--------------|---------------|-------|
|  | H                         | M            | T             | H                         | M | T | H  | M         | T         | H              | M            | T             |       |
| Dias<br>Jours                              | 17                        | 13           | 30            | —                         | — | — | —  | —         | —         | 17             | 13           | 30            |       |
| Mezes<br>Mois                              | 160                       | 182          | 342           | —                         | — | — | —  | —         | —         | 160            | 182          | 342           |       |
| Anos<br>Ans                                | 1                         | 219          | 173           | 392                       | — | — | —  | —         | —         | 219            | 173          | 392           |       |
|  | 2                         | 228          | 233           | 461                       | — | — | —  | —         | —         | 228            | 233          | 461           |       |
|  | 3                         | 192          | 208           | 400                       | — | — | —  | —         | —         | 192            | 208          | 400           |       |
|  | 4                         | 203          | 223           | 426                       | — | — | —  | —         | —         | 203            | 223          | 426           |       |
|  | 5                         | 260          | 229           | 489                       | — | — | —  | —         | —         | 260            | 229          | 489           |       |
|  | 6                         | 225          | 214           | 439                       | — | — | —  | —         | —         | 225            | 214          | 439           |       |
|  | 7                         | 237          | 231           | 468                       | — | — | —  | —         | —         | 237            | 231          | 468           |       |
|  | 8                         | 264          | 244           | 508                       | — | — | —  | —         | —         | 264            | 244          | 508           |       |
|  | 9                         | 162          | 168           | 330                       | — | — | —  | —         | —         | 162            | 168          | 330           |       |
|  | 10 a 14                   | 954          | 921           | 1 875                     | — | — | —  | —         | —         | 954            | 921          | 1 875         |       |
|  | 15 a 20                   | 961          | 1 079         | 2 040                     | — | — | —  | 1         | —         | 1              | 962          | 1 079         | 2 041 |
|  | 21 a 24                   | 424          | 503           | 927                       | — | — | —  | 1         | —         | 1              | 425          | 503           | 928   |
|  | 25 a 29                   | 564          | 648           | 1 212                     | — | — | —  | —         | —         | —              | 564          | 648           | 1 212 |
| 30 a 39                                    | 751                       | 835          | 1 586         | —                         | — | — | —  | —         | —         | 751            | 835          | 1 586         |       |
| 40 a 49                                    | 467                       | 525          | 992           | —                         | — | — | —  | —         | —         | 467            | 525          | 992           |       |
| 50 a 59                                    | 334                       | 335          | 669           | —                         | — | — | —  | —         | —         | 334            | 335          | 669           |       |
| 60 a 69                                    | 170                       | 198          | 368           | —                         | — | — | —  | —         | —         | 170            | 198          | 368           |       |
| 70 a 79                                    | 64                        | 92           | 156           | —                         | — | — | —  | —         | —         | 64             | 92           | 156           |       |
| 80 a 89                                    | 23                        | 29           | 52            | —                         | — | — | —  | —         | —         | 23             | 29           | 52            |       |
| 90 a 99                                    | 2                         | 5            | 7             | —                         | — | — | —  | —         | —         | 2              | 5            | 7             |       |
| 100 e +                                    | 2                         | 1            | 3             | —                         | — | — | —  | —         | —         | 2              | 1            | 3             |       |
| Idade ignorada<br>Âge inconnu              | 2                         | 8            | 10            | —                         | — | — | 9  | 10        | 19        | 11             | 18           | 29            |       |
| <b>TOTAL GERAL</b><br><b>TOTAL GÉNÉRAL</b> | <b>6 905</b>              | <b>7 297</b> | <b>14 202</b> | —                         | — | — | <b>11</b>  | <b>10</b> | <b>21</b> | <b>6 916</b>   | <b>7 307</b> | <b>14 223</b> |       |

CONVENÇÃO  
CONVENTION

Homens  
Hommes } H

Mulheres  
Femmes } M

Total  
Total } T

População do Município de Miritiba, Estado do Maranhão, segundo o sexo,  
a idade e a nacionalidade

Population du Municipie de Miritiba, de l'État de Maranhão, d'après le sexe,  
l'âge et la nationalité

| IDADE<br>ÂGE                               | Brazileiros<br>Brésiliens |              |               | Estrangeiros<br>Étrangers |          |          | Nacionalidade<br>ignorada<br>Nationalité<br>inconnue |          |          | Total<br>Total |              |               |
|--|---------------------------|--------------|---------------|---------------------------|----------|----------|--|----------|----------|----------------|--------------|---------------|
|  | H                         | M            | T             | H                         | M        | T        | H  | M        | T        | H              | M            | T             |
| Dias<br>Jours                              | 10                        | 12           | 22            | —                         | —        | —        | —  | —        | —        | 10             | 12           | 22            |
| Mezes<br>Mois                              | 216                       | 209          | 425           | —                         | —        | —        | —  | —        | —        | 216            | 209          | 425           |
| 1  | 188                       | 174          | 362           | —                         | —        | —        | —  | —        | —        | 188            | 174          | 352           |
| 2  | 206                       | 221          | 427           | —                         | —        | —        | —  | —        | —        | 206            | 221          | 427           |
| 3  | 222                       | 228          | 450           | —                         | —        | —        | —  | —        | —        | 222            | 228          | 450           |
| 4  | 203                       | 201          | 404           | —                         | —        | —        | —  | —        | —        | 203            | 201          | 404           |
| 5  | 195                       | 184          | 379           | —                         | —        | —        | —  | —        | —        | 195            | 184          | 379           |
| 6  | 207                       | 163          | 370           | —                         | —        | —        | —  | —        | —        | 207            | 163          | 370           |
| 7  | 240                       | 232          | 472           | —                         | —        | —        | —  | —        | —        | 240            | 232          | 472           |
| 8  | 226                       | 237          | 463           | —                         | —        | —        | —  | —        | —        | 226            | 237          | 463           |
| 9  | 187                       | 168          | 355           | —                         | —        | —        | —  | —        | —        | 187            | 168          | 355           |
| 10 a 14                                    | 860                       | 818          | 1 678         | —                         | —        | —        | —  | —        | —        | 860            | 818          | 1 678         |
| Annos<br>Ans                               | 15 a 20                   | 826          | 953           | 1 779                     | —        | —        | —  | —        | —        | 826            | 953          | 1 779         |
| 21 a 24                                    | 388                       | 469          | 857           | —                         | —        | —        | —  | —        | —        | 388            | 469          | 857           |
| 25 a 29                                    | 435                       | 589          | 1 024         | 2                         | 1        | 3        | —  | —        | —        | 437            | 590          | 1 027         |
| 30 a 39                                    | 886                       | 779          | 1 665         | 2                         | 1        | 3        | —  | —        | —        | 888            | 780          | 1 668         |
| 40 a 49                                    | 520                       | 477          | 997           | 1                         | —        | 1        | —  | —        | —        | 521            | 477          | 998           |
| 50 a 59                                    | 360                       | 329          | 689           | 1                         | —        | 1        | —  | —        | —        | 361            | 329          | 690           |
| 60 a 69                                    | 225                       | 189          | 414           | —                         | —        | —        | —  | —        | —        | 225            | 189          | 414           |
| 70 a 79                                    | 72                        | 104          | 176           | —                         | —        | —        | —  | —        | —        | 72             | 104          | 176           |
| 80 a 89                                    | 26                        | 27           | 53            | 1                         | —        | 1        | —  | —        | —        | 27             | 27           | 54            |
| 90 a 99                                    | 15                        | 13           | 28            | —                         | —        | —        | —  | —        | —        | 15             | 13           | 28            |
| 100 e +                                    | 4                         | 5            | 9             | —                         | —        | —        | —  | —        | —        | 4              | 5            | 9             |
| Idade ignorada<br>Âge inconnu              | 10                        | 6            | 16            | —                         | —        | —        | 5  | 4        | 9        | 15             | 10           | 25            |
| <b>TOTAL GERAL</b><br><b>TOTAL GÉNÉRAL</b> | <b>6 727</b>              | <b>6 787</b> | <b>13 514</b> | <b>7</b>                  | <b>2</b> | <b>9</b> | <b>5</b>   | <b>4</b> | <b>9</b> | <b>6 739</b>   | <b>6 793</b> | <b>13 532</b> |

CONVENÇÃO  
CONVENTION

|                    |     |
|--------------------|-----|
| Homens<br>Hommes   | } H |
| Mulheres<br>Femmes |     |
| Total<br>Total     | } T |

**População do Município de Monção, Estado do Maranhão, segundo o sexo,  
a idade e a nacionalidade**

Population du Municipie de Monção, de l'État de Maranhão, d'après  
le sexe, l'âge et la nationalité

| IDADE<br>ÂGE                               | Brazileiros<br>Brésiliens |              |               | Estrangeiros<br>Étrangers |          |           | Nacionalidade<br>ignorada<br>Nationalité<br>inconnue |          |           | Total<br>Total |              |               |       |       |
|--|---------------------------|--------------|---------------|---------------------------|----------|-----------|--|----------|-----------|----------------|--------------|---------------|-------|-------|
|  | H                         | M            | T             | H                         | M        | T         | H  | M        | T         | H              | M            | T             |       |       |
|  | Dias<br>Jours             | 11           | 6             | 17                        | —        | —         | —  | —        | —         | —              | 11           | 6             | 17    |       |
| Mezes<br>Mois                              | 135                       | 154          | 289           | —                         | —        | —         | —  | —        | —         | 135            | 154          | 289           |       |       |
| Anos<br>Ans                                | 1                         | 119          | 131           | 250                       | —        | —         | —  | —        | —         | 119            | 131          | 250           |       |       |
|  | 2                         | 140          | 143           | 283                       | —        | —         | —  | —        | —         | 140            | 143          | 283           |       |       |
|  | 3                         | 155          | 142           | 297                       | —        | —         | —  | —        | —         | 155            | 142          | 297           |       |       |
|  | 4                         | 146          | 151           | 297                       | —        | —         | —  | —        | —         | 146            | 151          | 297           |       |       |
|  | 5                         | 129          | 149           | 278                       | —        | —         | —  | —        | —         | 129            | 149          | 278           |       |       |
|  | 6                         | 127          | 169           | 296                       | —        | —         | —  | —        | —         | 127            | 169          | 296           |       |       |
|  | 7                         | 166          | 166           | 332                       | —        | —         | —  | —        | —         | 166            | 166          | 332           |       |       |
|  | 8                         | 192          | 189           | 381                       | —        | —         | —  | —        | —         | 192            | 189          | 381           |       |       |
|  | 9                         | 99           | 96            | 195                       | —        | —         | —  | —        | —         | 99             | 96           | 195           |       |       |
|  | 10 a 14                   | 716          | 683           | 1 399                     | 1        | —         | —  | 1        | —         | —              | 717          | 683           | 1 400 |       |
|  | 15 a 20                   | 778          | 852           | 1 630                     | 1        | 1         | —  | 2        | —         | —              | 779          | 853           | 1 632 |       |
|  | 21 a 24                   | 407          | 417           | 824                       | —        | —         | —  | —        | 1         | —              | 1            | 408           | 417   | 825   |
|  | 25 a 29                   | 520          | 542           | 1 062                     | 3        | —         | —  | 3        | 2         | —              | 2            | 525           | 542   | 1 067 |
| 30 a 39                                    | 765                       | 795          | 1 560         | 6                         | 2        | —         | 8  | 1        | —         | 1              | 772          | 797           | 1 569 |       |
| 40 a 49                                    | 568                       | 539          | 1 107         | 5                         | 1        | —         | 6  | —        | —         | —              | 573          | 540           | 1 113 |       |
| 50 a 59                                    | 303                       | 307          | 610           | —                         | —        | —         | —  | —        | —         | —              | 303          | 307           | 610   |       |
| 60 a 69                                    | 198                       | 221          | 419           | 1                         | —        | —         | 1  | —        | —         | —              | 199          | 221           | 420   |       |
| 70 a 79                                    | 62                        | 94           | 156           | 1                         | —        | —         | 1  | —        | —         | —              | 63           | 94            | 157   |       |
| 80 a 89                                    | 25                        | 35           | 60            | —                         | —        | —         | —  | —        | —         | —              | 25           | 35            | 60    |       |
| 90 a 99                                    | 4                         | 10           | 14            | —                         | —        | —         | —  | —        | —         | —              | 4            | 10            | 14    |       |
| 100 e +                                    | 1                         | 3            | 4             | —                         | —        | —         | —  | —        | —         | —              | 1            | 3             | 4     |       |
| Idade ignorada<br>Âge Inconnu              | 8                         | 1            | 9             | —                         | —        | —         | —  | 9        | 7         | 16             | 17           | 8             | 25    |       |
| <b>TOTAL GERAL</b><br><b>TOTAL GÉNÉRAL</b> | <b>5 774</b>              | <b>5 995</b> | <b>11 769</b> | <b>18</b>                 | <b>4</b> | <b>22</b> | <b>13</b>  | <b>7</b> | <b>20</b> | <b>5 805</b>   | <b>6 006</b> | <b>11 811</b> |       |       |



CONVENÇÃO  
CONVENTION

Homens  
Hommes } H

Mulheres  
Femmes } M

Total  
Total } T

População do Município de Monte Alegre, Estado do Maranhão, segundo o sexo, a idade e a nacionalidade

Population du Municipie de Monte Alegre, de l'État de Maranhão, d'après le sexe, l'âge et la nationalité

| IDADE<br>ÂGE                               | Brasileiros<br>Brésiliens |              |              | Estrangeiros<br>Étrangers |          |           | Nacionalidade<br>ignorada<br>Nationalité<br>inconnue |          |          | Total<br>Total |              |              |
|--|---------------------------|--------------|--------------|---------------------------|----------|-----------|--|----------|----------|----------------|--------------|--------------|
|  | H                         | M            | T            | H                         | M        | T         | H  | M        | T        | H              | M            | T            |
| Dias<br>Jours                              | 10                        | 4            | 14           | —                         | —        | —         | —  | —        | —        | 10             | 4            | 14           |
| Mezes<br>Mois                              | 102                       | 107          | 209          | —                         | —        | —         | —  | —        | —        | 102            | 107          | 209          |
| Anos<br>Ans                                | 1                         | 74           | 74           | 148                       | —        | —         | —  | —        | —        | 74             | 74           | 148          |
|  | 2                         | 75           | 94           | 169                       | —        | —         | —  | —        | —        | 75             | 94           | 169          |
|  | 3                         | 79           | 71           | 150                       | —        | —         | —  | —        | —        | 79             | 71           | 150          |
|  | 4                         | 72           | 68           | 140                       | —        | —         | —  | —        | —        | 72             | 68           | 140          |
|  | 5                         | 91           | 87           | 178                       | —        | —         | —  | —        | —        | 91             | 87           | 178          |
|  | 6                         | 82           | 94           | 176                       | —        | —         | —  | —        | —        | 82             | 94           | 176          |
|  | 7                         | 91           | 77           | 168                       | —        | —         | —  | —        | —        | 91             | 77           | 168          |
|  | 8                         | 94           | 100          | 194                       | —        | —         | —  | —        | —        | 94             | 100          | 194          |
|  | 9                         | 63           | 64           | 127                       | —        | 1         | 1  | —        | —        | 63             | 65           | 128          |
|  | 10 a 14                   | 381          | 334          | 715                       | —        | —         | —  | —        | —        | 381            | 334          | 715          |
| 15 a 20                                    | 405                       | 455          | 860          | —                         | —        | —         | —  | —        | 405      | 455            | 860          |              |
| 21 a 24                                    | 209                       | 219          | 428          | —                         | 1        | 1         | —  | —        | 209      | 220            | 429          |              |
| 25 a 29                                    | 246                       | 267          | 513          | 1                         | 2        | 3         | 1  | —        | 248      | 269            | 517          |              |
| 30 a 39                                    | 327                       | 345          | 672          | 5                         | —        | 5         | —  | —        | 332      | 345            | 677          |              |
| 40 a 49                                    | 256                       | 255          | 511          | —                         | —        | —         | —  | —        | 256      | 255            | 511          |              |
| 50 a 59                                    | 132                       | 136          | 268          | —                         | —        | —         | —  | —        | 132      | 136            | 268          |              |
| 60 a 69                                    | 83                        | 85           | 168          | —                         | —        | —         | —  | —        | 83       | 85             | 168          |              |
| 70 a 79                                    | 18                        | 37           | 55           | —                         | —        | —         | —  | —        | 18       | 37             | 55           |              |
| 80 a 89                                    | 14                        | 8            | 22           | —                         | —        | —         | —  | —        | 14       | 8              | 22           |              |
| 90 a 99                                    | 3                         | 3            | 6            | —                         | —        | —         | —  | —        | 3        | 3              | 6            |              |
| 100 e +                                    | 1                         | —            | 1            | —                         | —        | —         | —  | —        | 1        | —              | 1            |              |
| Idade ignorada<br>Âge inconnu              | —                         | —            | —            | —                         | —        | —         | 1  | —        | 1        | 1              | —            | 1            |
| <b>TOTAL GERAL</b><br><b>TOTAL GÉNÉRAL</b> | <b>2 908</b>              | <b>2 984</b> | <b>5 892</b> | <b>6</b>                  | <b>4</b> | <b>10</b> | <b>2</b>   | <b>—</b> | <b>2</b> | <b>2 916</b>   | <b>2 988</b> | <b>5 904</b> |

CONVENÇÃO  
CONVENTION

Homens } H  
Mulheres } M  
Femmes }  
Total } T

População do Município de Morros, Estado do Maranhão, segundo o  
sexo, a idade e a nacionalidade

Population du Municipie de Morros, de l'État de Maranhão, d'après le  
sexe, l'âge et la nationalité

| IDADE<br>ÂGE                               | Brazileiros<br>Brésiliens |              |              | Estrangeiros<br>Étrangers |          |          | Nacionalidade<br>ignorada<br>Nationalité<br>inconnue |          |          | Total<br>Total |              |              |
|--|---------------------------|--------------|--------------|---------------------------|----------|----------|--|----------|----------|----------------|--------------|--------------|
|  | H                         | M            | T            | H                         | M        | T        | H  | M        | T        | H              | M            | T            |
| Dias<br>Jours                              | 3                         | 2            | 5            | —                         | —        | —        | —  | —        | —        | 3              | 2            | 5            |
| Mezes<br>Mois                              | 75                        | 69           | 144          | —                         | —        | —        | —  | —        | —        | 75             | 69           | 144          |
| 1  | 72                        | 67           | 139          | —                         | —        | —        | —  | —        | —        | 72             | 67           | 139          |
| 2  | 101                       | 72           | 173          | —                         | —        | —        | —  | —        | —        | 101            | 72           | 173          |
| 3  | 85                        | 74           | 159          | —                         | —        | —        | —  | —        | —        | 85             | 74           | 159          |
| 4  | 62                        | 73           | 135          | —                         | —        | —        | —  | —        | —        | 62             | 73           | 135          |
| 5  | 77                        | 67           | 144          | —                         | —        | —        | —  | —        | —        | 77             | 67           | 144          |
| 6  | 93                        | 69           | 162          | —                         | —        | —        | —  | —        | —        | 93             | 69           | 162          |
| 7  | 85                        | 91           | 176          | —                         | —        | —        | —  | —        | —        | 85             | 91           | 176          |
| 8  | 101                       | 96           | 197          | —                         | —        | —        | —  | —        | —        | 101            | 96           | 197          |
| 9  | 56                        | 45           | 101          | —                         | —        | —        | —  | —        | —        | 56             | 45           | 101          |
| 10 a 14                                    | 355                       | 305          | 660          | —                         | —        | —        | —  | —        | —        | 355            | 305          | 660          |
| 15 a 20                                    | 396                       | 387          | 783          | —                         | —        | —        | —  | —        | —        | 396            | 387          | 783          |
| 21 a 24                                    | 167                       | 198          | 365          | —                         | —        | —        | —  | —        | —        | 167            | 198          | 365          |
| 25 a 29                                    | 262                       | 275          | 537          | 1                         | —        | —        | 1  | —        | —        | 263            | 275          | 538          |
| 30 a 39                                    | 358                       | 385          | 743          | —                         | —        | —        | —  | —        | —        | 358            | 385          | 743          |
| 40 a 49                                    | 221                       | 235          | 456          | 1                         | —        | —        | 1  | —        | —        | 222            | 235          | 457          |
| 50 a 59                                    | 135                       | 125          | 260          | 1                         | —        | —        | 1  | —        | —        | 136            | 125          | 261          |
| 60 a 69                                    | 62                        | 78           | 140          | —                         | —        | —        | —  | —        | —        | 62             | 78           | 140          |
| 70 a 79                                    | 32                        | 41           | 73           | —                         | —        | —        | —  | —        | —        | 32             | 41           | 73           |
| 80 a 89                                    | 9                         | 8            | 17           | —                         | —        | —        | —  | —        | —        | 9              | 8            | 17           |
| 90 a 99                                    | 5                         | 8            | 13           | —                         | —        | —        | —  | —        | —        | 5              | 8            | 13           |
| 100 e +                                    | —                         | —            | —            | —                         | —        | —        | —  | —        | —        | —              | —            | —            |
| Idade ignorada<br>Âge inconnu              | 1                         | 2            | 3            | —                         | —        | —        | —  | —        | —        | 1              | 2            | 3            |
| <b>TOTAL GERAL</b><br><b>TOTAL GÉNÉRAL</b> | <b>2 813</b>              | <b>2 772</b> | <b>5 585</b> | <b>3</b>                  | <b>—</b> | <b>—</b> | <b>3</b>   | <b>—</b> | <b>—</b> | <b>2 816</b>   | <b>2 772</b> | <b>5 588</b> |

CONVENÇÃO  
CONVENTION

Homens } H  
Hommes }  
Mulheres } M  
Femmes }  
Total } T  
Total }

**População do Município de Nova York, Estado do Maranhão, segundo o sexo, a idade e a nacionalidade**

Population du Muncipe de Nova York, de l'État de Maranhão, d'après le sexe, l'âge et la nationalité

| IDADE<br>ÂGE                         | Brazileiros<br>Brésiliens |              |              | Estrangeiros<br>Étrangers |   |   | Nacionalidade<br>ignoiada<br>Nationalité<br>inconnue |   |     | Total<br>Total |              |              |
|--------------------------------------|---------------------------|--------------|--------------|---------------------------|---|---|--|---|-----|----------------|--------------|--------------|
|                                      | H                         | M            | T            | H                         | M | T | H  | M | T   | H              | M            | T            |
|                                      | Dias<br>Jours             | 7            | 6            | 13                        | — | — | —  | — | —   | —              | 7            | 6            |
| Mezes<br>Mois                        | 44                        | 45           | 89           | —                         | — | — | —  | — | —   | 44             | 45           | 89           |
| Annos<br>Ans                         | 1                         | 88           | 57           | 145                       | — | — | —  | — | —   | 88             | 57           | 145          |
|                                      | 2                         | 75           | 71           | 146                       | — | — | —  | — | —   | 75             | 71           | 146          |
|                                      | 3                         | 74           | 66           | 140                       | — | — | —  | — | —   | 74             | 66           | 140          |
|                                      | 4                         | 50           | 72           | 122                       | — | — | —  | — | —   | 50             | 72           | 122          |
|                                      | 5                         | 93           | 66           | 159                       | — | — | —  | — | —   | 93             | 66           | 159          |
|                                      | 6                         | 70           | 89           | 159                       | — | — | —  | — | —   | 70             | 89           | 159          |
|                                      | 7                         | 97           | 100          | 197                       | — | — | —  | — | —   | 97             | 100          | 197          |
|                                      | 8                         | 82           | 79           | 161                       | — | — | —  | — | —   | 82             | 79           | 161          |
|                                      | 9                         | 58           | 50           | 108                       | — | — | —  | — | —   | 58             | 50           | 108          |
|                                      | 10 a 14                   | 327          | 284          | 611                       | — | — | —  | — | —   | 327            | 284          | 611          |
| 15 a 20                              | 274                       | 338          | 612          | —                         | — | — | —  | — | 274 | 338            | 612          |              |
| 21 a 24                              | 121                       | 143          | 264          | —                         | — | — | —  | — | 121 | 143            | 264          |              |
| 25 a 29                              | 151                       | 194          | 345          | —                         | — | — | —  | — | 151 | 194            | 345          |              |
| 30 a 39                              | 262                       | 283          | 545          | —                         | — | — | —  | — | 262 | 283            | 545          |              |
| 40 a 49                              | 167                       | 151          | 318          | —                         | — | — | —  | — | 167 | 151            | 318          |              |
| 50 a 59                              | 101                       | 101          | 202          | —                         | — | — | —  | — | 101 | 101            | 202          |              |
| 60 a 69                              | 56                        | 55           | 111          | —                         | — | — | —  | — | 56  | 55             | 111          |              |
| 70 a 79                              | 25                        | 27           | 52           | —                         | — | — | —  | — | 25  | 27             | 52           |              |
| 80 a 89                              | 4                         | 6            | 10           | —                         | — | — | —  | — | 4   | 6              | 10           |              |
| 90 a 99                              | 2                         | 5            | 7            | —                         | — | — | —  | — | 2   | 5              | 7            |              |
| 100 e +                              | —                         | 1            | 1            | —                         | — | — | —  | — | —   | 1              | 1            |              |
| Idade ignoiada<br>Âge inconnu        | 1                         | 1            | 2            | —                         | — | — | —  | — | —   | 1              | 1            | 2            |
| <b>TOTAL GERAL<br/>TOTAL GÉNÉRAL</b> | <b>2 229</b>              | <b>2 290</b> | <b>4 519</b> | —                         | — | — | —  | — | —   | <b>2 229</b>   | <b>2 290</b> | <b>4 519</b> |

CONVENÇÃO  
CONVENTION

Homens } H  
Hommes }  
Mulheres } M  
Femmes }  
Total } T  
Total }

População do Município de Paço do Lumiar, Estado do Maranhão, segundo o sexo, a idade e a nacionalidade

Population du Municipie de Paço do Lumiar, de l'État de Maranhão, d'après le sexe, l'âge et la nationalité

| IDADE<br>ÂGE                               | Brazileiros<br>Brésiliens |              |              | Estrangeiros<br>Étrangers |          |          | Nacionalidade<br>ignorada<br>Nationalité<br>inconnue |          |          | Total<br>Total |              |              |
|--|---------------------------|--------------|--------------|---------------------------|----------|----------|--|----------|----------|----------------|--------------|--------------|
|  | H                         | M            | T            | H                         | M        | T        | H  | M        | T        | H              | M            | T            |
|  | Dias<br>Jours             | 7            | 4            | 11                        | —        | —        | —  | —        | —        | —              | 7            | 4            |
| Mezes<br>Mois                              | 91                        | 106          | 197          | —                         | —        | —        | —  | —        | —        | 91             | 106          | 197          |
| Anos<br>Ans                                | 1                         | 63           | 72           | 135                       | —        | —        | —  | —        | —        | 63             | 72           | 135          |
|  | 2                         | 93           | 100          | 193                       | —        | —        | —  | —        | —        | 93             | 100          | 193          |
|  | 3                         | 105          | 103          | 208                       | —        | —        | —  | —        | —        | 105            | 103          | 208          |
|  | 4                         | 108          | 98           | 206                       | —        | —        | —  | —        | —        | 108            | 98           | 206          |
|  | 5                         | 83           | 100          | 183                       | —        | —        | —  | —        | —        | 83             | 100          | 183          |
|  | 6                         | 99           | 97           | 196                       | —        | —        | —  | —        | —        | 99             | 97           | 196          |
|  | 7                         | 113          | 98           | 211                       | —        | —        | —  | —        | —        | 113            | 98           | 211          |
|  | 8                         | 100          | 98           | 198                       | —        | —        | —  | —        | —        | 100            | 98           | 198          |
|  | 9                         | 75           | 83           | 158                       | —        | —        | —  | —        | —        | 75             | 83           | 158          |
|  | 10 a 14                   | 416          | 418          | 834                       | —        | —        | —  | —        | —        | 416            | 418          | 834          |
|  | 15 a 20                   | 542          | 510          | 1 052                     | —        | —        | —  | —        | —        | 542            | 510          | 1 052        |
|  | 21 a 24                   | 216          | 209          | 425                       | —        | —        | —  | —        | —        | 216            | 209          | 425          |
|  | 25 a 29                   | 249          | 300          | 549                       | —        | —        | —  | —        | —        | 249            | 300          | 549          |
|  | 30 a 39                   | 494          | 457          | 951                       | 2        | —        | 2  | —        | —        | 496            | 457          | 953          |
|  | 40 a 49                   | 325          | 314          | 639                       | —        | —        | —  | —        | —        | 325            | 314          | 639          |
|  | 50 a 59                   | 202          | 193          | 395                       | 1        | —        | 1  | —        | —        | 203            | 193          | 396          |
|  | 60 a 69                   | 110          | 130          | 240                       | —        | —        | —  | —        | 1        | 1              | 110          | 131          |
| 70 a 79                                    | 47                        | 53           | 100          | —                         | —        | —        | —  | —        | 47       | 53             | 100          |              |
| 80 a 89                                    | 20                        | 27           | 47           | —                         | —        | —        | —  | —        | 20       | 27             | 47           |              |
| 90 a 99                                    | 1                         | 10           | 11           | —                         | —        | —        | —  | —        | 1        | 10             | 11           |              |
| 100 e +                                    | —                         | —            | —            | —                         | —        | —        | —  | —        | —        | —              | —            |              |
| Idade ignorada<br>Âge inconnu              | 4                         | 1            | 5            | —                         | —        | —        | 2  | 4        | 6        | 6              | 5            | 11           |
| <b>TOTAL GERAL</b><br><b>TOTAL GÉNÉRAL</b> | <b>3 563</b>              | <b>3 581</b> | <b>7 144</b> | <b>3</b>                  | <b>—</b> | <b>3</b> | <b>2</b>   | <b>5</b> | <b>7</b> | <b>3 568</b>   | <b>3 586</b> | <b>7 154</b> |

CONVENÇÃO  
CONVENTION

Homens } H  
Hommes }  
Mulheres } M  
Femmes }  
Total } T  
Total }

**População do Município de Passagem Franca, Estado do Maranhão, segundo o sexo, a idade e a nacionalidade**

Population du Municipie de Passagem Franca, de l'État de Maranhão, d'après le sexe, l'âge et la nationalité

| IDADE<br>ÂGE                         | Brazileiros<br>Brésiliens |              |               | Estrangeiros<br>Étrangers |   |   | Nacionalidade<br>ignorada<br>Nationalité<br>inconnue |   |     | Total<br>Total |              |               |
|--------------------------------------|---------------------------|--------------|---------------|---------------------------|---|---|--|---|-----|----------------|--------------|---------------|
|                                      | H                         | M            | T             | H                         | M | T | H  | M | T   | H              | M            | T             |
| Dias<br>Jours                        | 6                         | 2            | 8             | —                         | — | — | —  | — | —   | 6              | 2            | 8             |
| Mezes<br>Mois                        | 170                       | 161          | 331           | —                         | — | — | —  | — | —   | 170            | 161          | 331           |
| Anos<br>Ans                          | 1                         | 173          | 170           | 343                       | — | — | —  | — | —   | 173            | 170          | 343           |
|                                      | 2                         | 243          | 216           | 459                       | — | — | —  | — | —   | 243            | 216          | 459           |
|                                      | 3                         | 191          | 213           | 404                       | — | — | —  | — | —   | 191            | 213          | 404           |
|                                      | 4                         | 202          | 202           | 404                       | — | — | —  | — | —   | 202            | 202          | 404           |
|                                      | 5                         | 200          | 183           | 383                       | — | — | —  | — | —   | 200            | 183          | 383           |
|                                      | 6                         | 204          | 198           | 402                       | — | — | —  | — | —   | 204            | 198          | 402           |
|                                      | 7                         | 218          | 202           | 420                       | — | — | —  | — | —   | 218            | 202          | 420           |
|                                      | 8                         | 243          | 246           | 489                       | — | — | —  | — | —   | 243            | 246          | 489           |
|                                      | 9                         | 155          | 127           | 282                       | — | — | —  | — | —   | 155            | 127          | 282           |
|                                      | 10 a 14                   | 822          | 838           | 1 660                     | — | — | —  | — | —   | 822            | 838          | 1 660         |
| 15 a 20                              | 884                       | 934          | 1 818         | —                         | — | — | —  | — | 884 | 934            | 1 818        |               |
| 21 a 24                              | 428                       | 423          | 851           | —                         | — | — | —  | — | 428 | 423            | 851          |               |
| 25 a 29                              | 480                       | 498          | 978           | —                         | — | — | —  | — | 480 | 498            | 978          |               |
| 30 a 39                              | 658                       | 644          | 1 302         | —                         | — | — | —  | — | 658 | 644            | 1 302        |               |
| 40 a 49                              | 411                       | 423          | 834           | —                         | — | — | —  | — | 411 | 423            | 834          |               |
| 50 a 59                              | 281                       | 274          | 555           | —                         | — | — | —  | — | 281 | 274            | 555          |               |
| 60 a 69                              | 168                       | 138          | 306           | —                         | — | — | —  | — | 168 | 138            | 306          |               |
| 70 a 79                              | 55                        | 67           | 122           | —                         | — | — | —  | — | 55  | 67             | 122          |               |
| 80 a 89                              | 8                         | 28           | 36            | —                         | — | — | —  | — | 8   | 28             | 36           |               |
| 90 a 99                              | 7                         | 9            | 16            | —                         | — | — | —  | — | 7   | 9              | 16           |               |
| 100 e +                              | 1                         | 2            | 3             | —                         | — | — | —  | — | 1   | 2              | 3            |               |
| Idade ignorada<br>Âge inconnu        | 8                         | 8            | 16            | —                         | — | — | —  | — | 8   | 8              | 16           |               |
| <b>TOTAL GERAL<br/>TOTAL GÉNÉRAL</b> | <b>6 216</b>              | <b>6 206</b> | <b>12 422</b> | —                         | — | — | —  | — | —   | <b>6 216</b>   | <b>6 206</b> | <b>12 422</b> |

CONVENÇÃO  
CONVENTION

Homens  
Hommes } H

Mulheres  
Femmes } M

Total  
Total } T

**População do Município de Pastos Bons, Estado do Maranhão, segundo o sexo, a idade e a nacionalidade**

Population du Municipie de Pastos Bons, de l'État de Maranhão, d'après le sexe, l'âge et la nationalité

| IDADE<br>ÂGE                               | Brasileiros<br>Brésiliens |              |               | Estrangeiros<br>Étrangers |   |   | Nacionalidade<br>ignorada<br>Nationalité<br>inconnue |   |              | Total<br>Total |               |       |
|--|---------------------------|--------------|---------------|---------------------------|---|---|--|---|--------------|----------------|---------------|-------|
|  | H                         | M            | T             | H                         | M | T | H  | M | T            | H              | M             | T     |
|  | Dias<br>Jours             | 14           | 10            | 24                        | — | — | —  | — | —            | —              | 14            | 10    |
| Mezes<br>Mois                              | 145                       | 129          | 274           | —                         | — | — | —  | — | —            | 145            | 129           | 274   |
| Anos<br>Ans                                | 1                         | 122          | 160           | 282                       | — | — | —  | — | —            | 122            | 160           | 282   |
|  | 2                         | 148          | 155           | 303                       | — | — | —  | — | —            | 148            | 155           | 303   |
|  | 3                         | 174          | 165           | 339                       | — | — | —  | — | —            | 174            | 165           | 339   |
|  | 4                         | 148          | 155           | 303                       | — | — | —  | — | —            | 148            | 155           | 303   |
|  | 5                         | 172          | 171           | 343                       | — | — | —  | — | —            | 172            | 171           | 343   |
|  | 6                         | 181          | 146           | 327                       | — | — | —  | — | —            | 181            | 146           | 327   |
|  | 7                         | 173          | 193           | 366                       | — | — | —  | — | —            | 173            | 193           | 366   |
|  | 8                         | 181          | 181           | 362                       | — | — | —  | — | —            | 181            | 181           | 362   |
|  | 9                         | 101          | 128           | 229                       | — | — | —  | — | —            | 101            | 128           | 229   |
|  | 10 a 14                   | 680          | 689           | 1 369                     | — | — | —  | — | —            | 680            | 689           | 1 369 |
|  | 15 a 20                   | 706          | 811           | 1 517                     | — | — | —  | — | —            | 706            | 811           | 1 517 |
|  | 21 a 24                   | 369          | 353           | 722                       | — | — | —  | — | —            | 369            | 353           | 722   |
|  | 25 a 29                   | 396          | 486           | 882                       | — | — | —  | — | —            | 396            | 486           | 882   |
|  | 30 a 39                   | 584          | 625           | 1 209                     | — | — | —  | — | —            | 584            | 625           | 1 209 |
|  | 40 a 49                   | 324          | 364           | 688                       | — | — | —  | — | —            | 324            | 364           | 688   |
|  | 50 a 59                   | 211          | 231           | 442                       | — | — | —  | — | —            | 211            | 231           | 442   |
|  | 60 a 69                   | 135          | 170           | 305                       | — | — | —  | — | —            | 135            | 170           | 305   |
|  | 70 a 79                   | 37           | 57            | 94                        | — | — | —  | — | —            | 37             | 57            | 94    |
|  | 80 a 89                   | 15           | 33            | 48                        | — | — | —  | — | —            | 15             | 33            | 48    |
| 90 a 99                                    | 6                         | 6            | 12            | —                         | — | — | —  | — | 6            | 6              | 12            |       |
| 100 e +                                    | —                         | 1            | 1             | —                         | — | — | —  | — | —            | 1              | 1             |       |
| Idade ignorada<br>Âge inconnu              | 9                         | 5            | 14            | —                         | — | — | —  | — | 9            | 5              | 14            |       |
| <b>TOTAL GERAL</b><br><b>TOTAL GÉNÉRAL</b> | <b>5 031</b>              | <b>5 424</b> | <b>10 455</b> | —                         | — | — | —  | — | <b>5 031</b> | <b>5 424</b>   | <b>10 455</b> |       |

CONVENÇÃO  
CONVENTION

|                    |     |
|--------------------|-----|
| Homens<br>Hommes   | } H |
| Mulheres<br>Femmes | } M |
| Total<br>Total     | } T |

**População do Município de Pedreiras, Estado do Maranhão, segundo o sexo, a idade e a nacionalidade**

Population du Municip de Pedreiras, de l'État de Maranhão, d'après le sexe, l'âge et la nationalité

| IDADE<br>ÂGE                               | Brazileiros<br>Brésiliens |              |               | Estrangeiros<br>Étrangers |          |           | Nacionalidade<br>ignorada<br>Nationalité<br>inconnue |          |          | Total<br>Total |              |               |
|--|---------------------------|--------------|---------------|---------------------------|----------|-----------|--|----------|----------|----------------|--------------|---------------|
|  | H                         | M            | T             | H                         | M        | T         | H  | M        | T        | H              | M            | T             |
|  | Dias<br>Jours             | 24           | 28            | 52                        | —        | —         | —  | —        | —        | —              | 24           | 28            |
| Mezes<br>Mois                              | 283                       | 289          | 572           | —                         | —        | —         | —  | —        | —        | 283            | 289          | 572           |
| Anos<br>Ans                                | 1                         | 269          | 282           | 551                       | —        | —         | —  | —        | —        | 269            | 282          | 551           |
|  | 2                         | 325          | 273           | 598                       | —        | —         | —  | —        | —        | 325            | 273          | 598           |
|  | 3                         | 361          | 299           | 660                       | —        | —         | —  | —        | —        | 361            | 299          | 660           |
|  | 4                         | 253          | 264           | 517                       | —        | —         | —  | —        | —        | 253            | 264          | 517           |
|  | 5                         | 286          | 288           | 574                       | —        | —         | —  | —        | —        | 286            | 288          | 574           |
|  | 6                         | 328          | 287           | 615                       | —        | —         | —  | —        | —        | 328            | 287          | 615           |
|  | 7                         | 337          | 313           | 650                       | —        | —         | —  | —        | —        | 337            | 313          | 650           |
|  | 8                         | 372          | 296           | 668                       | —        | —         | —  | —        | —        | 372            | 296          | 668           |
|  | 9                         | 252          | 202           | 454                       | —        | —         | —  | —        | —        | 252            | 202          | 454           |
|  | 10 a 14                   | 1 308        | 1 214         | 2 522                     | —        | —         | —  | —        | —        | 1 308          | 1 214        | 2 522         |
|  | 15 a 20                   | 1 205        | 1 485         | 2 690                     | 1        | —         | 1  | —        | —        | 1 206          | 1 485        | 2 691         |
|  | 21 a 24                   | 662          | 652           | 1 314                     | 1        | —         | 1  | —        | —        | 663            | 652          | 1 315         |
|  | 25 a 29                   | 833          | 864           | 1 697                     | 2        | —         | 2  | —        | —        | 835            | 864          | 1 699         |
|  | 30 a 39                   | 1 309        | 1 134         | 2 443                     | 5        | —         | 5  | —        | —        | 1 314          | 1 134        | 2 448         |
| 40 a 49                                    | 789                       | 699          | 1 488         | 1                         | —        | 1         | —  | —        | 790      | 699            | 1 489        |               |
| 50 a 59                                    | 418                       | 379          | 797           | —                         | —        | —         | —  | —        | 418      | 379            | 797          |               |
| 60 a 69                                    | 242                       | 234          | 476           | 2                         | —        | 2         | —  | —        | 244      | 234            | 478          |               |
| 70 a 79                                    | 69                        | 68           | 137           | —                         | —        | —         | —  | —        | 69       | 68             | 137          |               |
| 80 a 89                                    | 19                        | 23           | 42            | —                         | —        | —         | —  | —        | 19       | 23             | 42           |               |
| 90 a 99                                    | 4                         | 8            | 12            | —                         | —        | —         | —  | —        | 4        | 8              | 12           |               |
| 100 e +                                    | 1                         | 2            | 3             | —                         | —        | —         | —  | —        | 1        | 2              | 3            |               |
| Idade ignorada<br>Âge inconnu              | 9                         | 9            | 18            | —                         | —        | —         | 2  | 1        | 3        | 11             | 10           | 21            |
| <b>TOTAL GERAL</b><br><b>TOTAL GÉNÉRAL</b> | <b>9 958</b>              | <b>9 592</b> | <b>19 550</b> | <b>12</b>                 | <b>—</b> | <b>12</b> | <b>2</b>   | <b>1</b> | <b>3</b> | <b>9 972</b>   | <b>9 593</b> | <b>19 565</b> |

CONVENÇÃO  
CONVENTION

Homens  
Hommes } H

Mulheres  
Femmes } M

Total  
Total } T

População do Município de Penalva, Estado do Maranhão, segundo o sexo,  
a idade e a nacionalidade

Population du Muncipe de Penalva, de l'État de Maranhão, d'après le  
sexe, l'âge et la nationalité

| IDADE<br>ÂGE                               | Brazileiros<br>Brésiliens |              |               | Estrangeiros<br>Étrangers |   |   | Nacionalidade<br>ignorada<br>Nationalité<br>inconnue |          |          | Total<br>Total |              |               |
|--|---------------------------|--------------|---------------|---------------------------|---|---|--|----------|----------|----------------|--------------|---------------|
|  | H                         | M            | T             | H                         | M | T | H  | M        | T        | H              | M            | T             |
| Dias<br>Jours                              | 5                         | 7            | 12            | —                         | — | — | —  | —        | —        | 5              | 7            | 12            |
| Mezes<br>Mois                              | 116                       | 125          | 241           | —                         | — | — | —  | —        | —        | 116            | 125          | 241           |
| Anos<br>Ans                                | 1 . . .                   | 124          | 117           | 241                       | — | — | —  | —        | —        | 124            | 117          | 241           |
|  | 2                         | 126          | 151           | 277                       | — | — | —  | —        | —        | 126            | 151          | 277           |
|  | 3                         | 148          | 103           | 251                       | — | — | —  | —        | —        | 148            | 103          | 251           |
|  | 4                         | 140          | 128           | 268                       | — | — | —  | —        | —        | 140            | 128          | 268           |
|  | 5                         | 125          | 157           | 282                       | — | — | —  | —        | —        | 125            | 157          | 282           |
|  | 6                         | 157          | 145           | 302                       | — | — | —  | —        | —        | 157            | 145          | 302           |
|  | 7                         | 158          | 133           | 291                       | — | — | —  | —        | —        | 158            | 133          | 291           |
|  | 8                         | 175          | 117           | 292                       | — | — | —  | —        | —        | 175            | 117          | 292           |
|  | 9                         | 100          | 123           | 223                       | — | — | —  | —        | —        | 100            | 123          | 223           |
|  | 10 a 14                   | 655          | 615           | 1 270                     | — | — | —  | —        | —        | 655            | 615          | 1 270         |
|  | 15 a 20                   | 718          | 767           | 1 485                     | — | — | —  | —        | —        | 718            | 767          | 1 485         |
|  | 21 a 24                   | 316          | 349           | 665                       | — | — | —  | —        | —        | 316            | 349          | 665           |
|  | 25 a 29                   | 355          | 443           | 798                       | — | — | —  | —        | —        | 355            | 443          | 798           |
| 30 a 39                                    | 582                       | 650          | 1 232         | —                         | — | — | 1  | —        | 1        | 583            | 650          | 1 233         |
| 40 a 49                                    | 400                       | 404          | 804           | —                         | — | — | —  | —        | —        | 400            | 404          | 804           |
| 50 a 59                                    | 265                       | 305          | 570           | —                         | — | — | —  | —        | —        | 265            | 305          | 570           |
| 60 a 69                                    | 185                       | 194          | 379           | —                         | — | — | —  | —        | —        | 185            | 194          | 379           |
| 70 a 79                                    | 79                        | 86           | 165           | —                         | — | — | —  | —        | —        | 79             | 86           | 165           |
| 80 a 89                                    | 18                        | 17           | 35            | —                         | — | — | —  | —        | —        | 18             | 17           | 35            |
| 90 a 99                                    | 6                         | 9            | 15            | —                         | — | — | —  | —        | —        | 6              | 9            | 15            |
| 100 e +                                    | —                         | —            | —             | —                         | — | — | —  | —        | —        | —              | —            | —             |
| Idade ignorada<br>Âge inconnu              | 1                         | 6            | 7             | —                         | — | — | —  | —        | 1        | 1              | 7            | 8             |
| <b>TOTAL GERAL</b><br><b>TOTAL GÉNÉRAL</b> | <b>4 954</b>              | <b>5 151</b> | <b>10 105</b> | —                         | — | — | <b>1</b>   | <b>1</b> | <b>2</b> | <b>4 955</b>   | <b>5 152</b> | <b>10 107</b> |



CONVENÇÃO  
CONVENTION

Homens } H  
Hommes }  
Mulheres } M  
Femmes }  
Total } T  
Total }

População do Município de Picos, Estado do Maranhão, segundo o sexo,  
a idade e a nacionalidade

Population du Municip de Picos, de l'État de Maranhão, d'après le  
sexe, l'âge et la nationalité

| IDADE<br>ÂGE                               | Brasileiros<br>Brésiliens |              |               | Estrangeiros<br>Étrangers |          |          | Nacionalidade<br>ignorada<br>Nationalité<br>inconnue |          |          | Total<br>Total |              |              |               |
|--|---------------------------|--------------|---------------|---------------------------|----------|----------|--|----------|----------|----------------|--------------|--------------|---------------|
|  | H                         | M            | T             | H                         | M        | T        | II   | M        | T        | H              | M            | T            |               |
| Dias<br>Jours                              | 15                        | 17           | 32            | —                         | —        | —        | —  | —        | —        | 15             | 17           | 32           |               |
| Mezes<br>Mois                              | 267                       | 258          | 525           | —                         | —        | —        | —  | —        | —        | 267            | 258          | 525          |               |
| Anos<br>Ans                                | 1                         | 205          | 438           | —                         | —        | —        | —  | —        | —        | 233            | 205          | 438          |               |
|  | 2                         | 289          | 277           | 566                       | —        | —        | —  | —        | —        | 289            | 277          | 566          |               |
|  | 3                         | 312          | 273           | 585                       | —        | —        | —  | —        | —        | 312            | 273          | 585          |               |
|  | 4                         | 246          | 258           | 504                       | —        | —        | —  | —        | —        | 246            | 258          | 504          |               |
|  | 5                         | 280          | 287           | 567                       | —        | —        | —  | —        | —        | 280            | 287          | 567          |               |
|  | 6                         | 259          | 268           | 527                       | —        | —        | —  | —        | —        | 259            | 268          | 527          |               |
|  | 7                         | 268          | 304           | 572                       | —        | —        | —  | —        | —        | 268            | 304          | 572          |               |
|  | 8                         | 342          | 326           | 668                       | —        | —        | —  | —        | —        | 342            | 326          | 668          |               |
|  | 9                         | 200          | 235           | 435                       | —        | —        | —  | —        | —        | 200            | 235          | 435          |               |
|  | 10 a 14                   | 1 211        | 1 193         | 2 404                     | —        | —        | —  | 1        | —        | 1              | 1 212        | 1 193        | 2 405         |
|  | 15 a 20                   | 1 096        | 1 315         | 2 411                     | 1        | —        | —  | 1        | —        | —              | 1 097        | 1 315        | 2 412         |
|  | 21 a 24                   | 534          | 580           | 1 114                     | —        | —        | —  | —        | —        | —              | 534          | 580          | 1 114         |
|  | 25 a 29                   | 677          | 784           | 1 461                     | —        | —        | —  | —        | —        | —              | 677          | 784          | 1 461         |
|  | 30 a 39                   | 1 007        | 1 076         | 2 083                     | 1        | —        | —  | 1        | —        | —              | 1 008        | 1 076        | 2 084         |
| 40 a 49                                    | 597                       | 624          | 1 221         | —                         | —        | —        | —  | —        | —        | 597            | 624          | 1 221        |               |
| 50 a 59                                    | 427                       | 444          | 871           | —                         | —        | —        | —  | —        | —        | 427            | 444          | 871          |               |
| 60 a 69                                    | 202                       | 236          | 438           | —                         | —        | —        | —  | —        | —        | 202            | 236          | 438          |               |
| 70 a 79                                    | 66                        | 106          | 172           | —                         | —        | —        | —  | —        | —        | 66             | 106          | 172          |               |
| 80 a 89                                    | 16                        | 25           | 41            | 1                         | —        | —        | 1  | —        | —        | 17             | 25           | 42           |               |
| 90 a 99                                    | 4                         | 13           | 17            | —                         | —        | —        | —  | —        | —        | 4              | 13           | 17           |               |
| 100 e +                                    | 2                         | —            | 2             | —                         | —        | —        | —  | —        | —        | 2              | —            | 2            |               |
| Idade ignorada<br>Âge Inconnu              | 3                         | 2            | 5             | —                         | —        | —        | 3  | —        | 3        | 6              | 2            | 8            |               |
| <b>TOTAL GERAL</b><br><b>TOTAL GÉNÉRAL</b> | <b>8 553</b>              | <b>9 106</b> | <b>17 659</b> | <b>3</b>                  | <b>—</b> | <b>—</b> | <b>3</b>   | <b>4</b> | <b>—</b> | <b>4</b>       | <b>8 560</b> | <b>9 106</b> | <b>17 666</b> |

CONVENÇÃO  
CONVENTION

{ Homens  
Hommes } H

{ Mulheres  
Femmes } M

{ Total  
Total } T

População do Município de Pinheiro, Estado do Maranhão, segundo o sexo,  
a idade e a nacionalidade

Population du Municipie de Pinheiro, de l'État de Maranhão, d'après le  
sexe, l'âge et la nationalité

| IDADE<br>ÂGE                               | Brazileiros<br>Brésiliens |               |               | Estrangeiros<br>Étrangers |          |           | Nacionalidade<br>ignorada<br>Nationalité<br>inconnue |          |           | Total<br>Total |               |               |       |
|--|---------------------------|---------------|---------------|---------------------------|----------|-----------|--|----------|-----------|----------------|---------------|---------------|-------|
|  | H                         | M             | T             | H                         | M        | T         | H  | M        | T         | H              | M             | T             |       |
| Dias<br>Jours                              | 10                        | 15            | 25            | —                         | —        | —         | —  | —        | —         | 10             | 15            | 25            |       |
| Mezes<br>Mois                              | 281                       | 251           | 532           | —                         | —        | —         | —  | —        | —         | 281            | 251           | 532           |       |
| Anos<br>Ans                                | 1                         | 229           | 193           | 422                       | —        | —         | —  | —        | —         | 229            | 193           | 422           |       |
|  | 2                         | 336           | 302           | 638                       | —        | —         | —  | —        | —         | 336            | 302           | 638           |       |
|  | 3                         | 342           | 310           | 652                       | —        | —         | —  | —        | —         | 342            | 310           | 652           |       |
|  | 4                         | 317           | 319           | 636                       | —        | —         | —  | —        | —         | 317            | 319           | 636           |       |
|  | 5                         | 287           | 275           | 562                       | —        | —         | —  | —        | —         | 287            | 275           | 562           |       |
|  | 6                         | 356           | 333           | 689                       | —        | —         | —  | 1        | —         | 1              | 357           | 333           | 690   |
|  | 7                         | 333           | 342           | 675                       | —        | —         | —  | —        | —         | —              | 333           | 342           | 675   |
|  | 8                         | 411           | 360           | 771                       | —        | —         | —  | —        | —         | —              | 411           | 360           | 771   |
|  | 9                         | 227           | 239           | 466                       | —        | —         | —  | —        | —         | —              | 227           | 239           | 466   |
|  | 10 a 14                   | 1 366         | 1 224         | 2 590                     | —        | —         | —  | —        | —         | —              | 1 366         | 1 224         | 2 590 |
| 15 a 20                                    | 1 301                     | 1 409         | 2 710         | 4                         | —        | —         | 4  | —        | —         | 1 305          | 1 409         | 2 714         |       |
| 21 a 24                                    | 550                       | 635           | 1 185         | 2                         | —        | —         | 2  | —        | —         | 552            | 635           | 1 187         |       |
| 25 a 29                                    | 689                       | 926           | 1 615         | 2                         | —        | —         | 2  | —        | —         | 691            | 926           | 1 617         |       |
| 30 a 39                                    | 1 089                     | 1 320         | 2 409         | 14                        | —        | —         | 14   | —        | —         | 1 103          | 1 320         | 2 423         |       |
| 40 a 49                                    | 646                       | 748           | 1 394         | 2                         | —        | —         | 2  | —        | —         | 648            | 748           | 1 396         |       |
| 50 a 59                                    | 395                       | 464           | 859           | 3                         | —        | —         | 3  | —        | —         | 398            | 464           | 862           |       |
| 60 a 69                                    | 275                       | 275           | 550           | 1                         | —        | —         | 1  | —        | —         | 276            | 275           | 551           |       |
| 70 a 79                                    | 110                       | 125           | 235           | —                         | —        | —         | —  | —        | —         | 110            | 125           | 235           |       |
| 80 a 89                                    | 58                        | 43            | 101           | —                         | —        | —         | —  | —        | —         | 58             | 43            | 101           |       |
| 90 a 99                                    | 16                        | 17            | 33            | —                         | 1        | —         | 1  | —        | —         | 16             | 18            | 34            |       |
| 100 e +                                    | —                         | 5             | 5             | —                         | —        | —         | —  | —        | —         | —              | 5             | 5             |       |
| Idade ignorada<br>Âge inconnu              | 15                        | 7             | 22            | —                         | —        | —         | 9  | 5        | 14        | 24             | 12            | 36            |       |
| <b>TOTAL GERAL</b><br><b>TOTAL GÉNÉRAL</b> | <b>9 639</b>              | <b>10 137</b> | <b>19 776</b> | <b>28</b>                 | <b>1</b> | <b>29</b> | <b>10</b>  | <b>5</b> | <b>15</b> | <b>9 677</b>   | <b>10 143</b> | <b>19 820</b> |       |

CONVENÇÃO  
CONVENTION

{ Homens  
Hommes } H  
{ Mulheres  
Femmes } M  
{ Total  
Total } T

**População do Município de Porto Franco, Estado do Maranhão, segundo o sexo, a idade e a nacionalidade**

Population du Municipie de Porto Franco, de l'État de Maranhão, d'après le sexe, l'âge et la nationalité

| IDADE<br>ÂGE                               | Brazileiros<br>Brésiliens |              |              | Estrangeiros<br>Étrangers |   |   | Nacionalidade<br>Ignorada<br>Nationalité<br>inconnue |   |          | Total<br>Total |              |              |
|--|---------------------------|--------------|--------------|---------------------------|---|---|--|---|----------|----------------|--------------|--------------|
|  | H                         | M            | T            | H                         | M | T | H  | M | T        | H              | M            | T            |
| Dias<br>Jours                              | 3                         | 1            | 4            | —                         | — | — | —  | — | —        | 3              | 1            | 4            |
| Mezes<br>Mois                              | 44                        | 53           | 97           | —                         | — | — | —  | — | —        | 44             | 53           | 97           |
| 1<br>2<br>3<br>4<br>5<br>6<br>7<br>8<br>9  | 144                       | 142          | 286          | —                         | — | — | —  | — | —        | 144            | 142          | 286          |
|  | 158                       | 154          | 312          | —                         | — | — | —  | — | —        | 158            | 154          | 312          |
|  | 161                       | 135          | 296          | —                         | — | — | —  | — | —        | 161            | 135          | 296          |
|  | 117                       | 121          | 238          | —                         | — | — | —  | — | —        | 117            | 121          | 238          |
|  | 128                       | 127          | 255          | —                         | — | — | —  | — | —        | 128            | 127          | 255          |
|  | 163                       | 102          | 265          | —                         | — | — | —  | — | —        | 163            | 102          | 265          |
|  | 116                       | 128          | 244          | —                         | — | — | —  | — | —        | 116            | 128          | 244          |
|  | 147                       | 130          | 277          | —                         | — | — | —  | — | —        | 147            | 130          | 277          |
|  | 98                        | 106          | 204          | —                         | — | — | —  | — | —        | 98             | 106          | 204          |
|  | 10 a 14                   | 486          | 455          | 941                       | — | — | —  | — | —        | —              | 486          | 455          |
| Annos<br>Ans                               | 15 a 20                   | 532          | 509          | 1 041                     | — | — | —  | — | —        | 532            | 509          | 1 041        |
|  | 21 a 24                   | 218          | 256          | 474                       | — | — | —  | — | —        | 218            | 256          | 474          |
|  | 25 a 29                   | 254          | 295          | 549                       | — | — | —  | — | —        | 254            | 295          | 549          |
|  | 30 a 39                   | 439          | 430          | 869                       | — | — | —  | — | —        | 439            | 430          | 869          |
|  | 40 a 49                   | 252          | 287          | 539                       | — | — | —  | — | —        | 252            | 287          | 539          |
|  | 50 a 59                   | 201          | 165          | 366                       | — | — | —  | — | —        | 201            | 165          | 366          |
|  | 60 a 69                   | 107          | 96           | 203                       | — | — | —  | — | —        | 107            | 96           | 203          |
|  | 70 a 79                   | 41           | 32           | 73                        | — | — | —  | — | —        | 41             | 32           | 73           |
|  | 80 a 89                   | 14           | 21           | 35                        | — | — | —  | — | —        | 14             | 21           | 35           |
|  | 90 a 99                   | 6            | 7            | 13                        | — | — | —  | — | —        | 6              | 7            | 13           |
| 100 e +                                    | —                         | 1            | 1            | —                         | — | — | —  | — | —        | 1              | 1            |              |
| Idade ignorada<br>Âge inconnu              | 3                         | 3            | 6            | —                         | — | — | 1  | — | 1        | 4              | 3            | 7            |
| <b>TOTAL GERAL</b><br><b>TOTAL GÉNÉRAL</b> | <b>3 832</b>              | <b>3 756</b> | <b>7 588</b> | —                         | — | — | <b>1</b>   | — | <b>1</b> | <b>3 833</b>   | <b>3 756</b> | <b>7 589</b> |

CONVENÇÃO  
CONVENTION

Homens  
Hommes } H

Mulheres  
Femmes } M

Total  
Total } T

População do Município de Riachão, Estado do Maranhão, segundo o sexo,  
a idade e a nacionalidade

Population du Municip de Riachão, de l'État de Maranhão, d'après  
le sexe, l'âge et la nationalité

| IDADE<br>ÂGE                               | Brazileiros<br>Brésiliens |              |               | Estrangeiros<br>Étrangers |          |          | Nacionalidade<br>ignorada<br>Nationalité<br>inconnue |          |          | Total<br>Total |              |               |
|--|---------------------------|--------------|---------------|---------------------------|----------|----------|--|----------|----------|----------------|--------------|---------------|
|  | H                         | M            | T             | H                         | M        | T        | H  | M        | T        | H              | M            | T             |
| Dias<br>Jours                              | 15                        | 12           | 27            | —                         | —        | —        | —  | —        | —        | 15             | 12           | 27            |
| Mezes<br>Mois                              | 164                       | 159          | 323           | —                         | —        | —        | —  | —        | —        | 164            | 159          | 323           |
| 1  | 168                       | 193          | 361           | —                         | —        | —        | —  | —        | —        | 168            | 193          | 361           |
|  | 2                         | 202          | 197           | 399                       | —        | —        | —  | —        | —        | 202            | 197          | 399           |
|  | 3                         | 206          | 194           | 400                       | —        | —        | —  | —        | —        | 206            | 194          | 400           |
|  | 4                         | 159          | 167           | 326                       | —        | —        | —  | —        | —        | 159            | 167          | 326           |
|  | 5                         | 204          | 192           | 396                       | —        | —        | —  | —        | —        | 204            | 192          | 396           |
|  | 6                         | 173          | 189           | 362                       | —        | —        | —  | —        | —        | 173            | 189          | 362           |
|  | 7                         | 193          | 183           | 376                       | —        | —        | —  | —        | —        | 193            | 183          | 376           |
|  | 8                         | 234          | 215           | 449                       | —        | —        | —  | —        | —        | 234            | 215          | 449           |
|  | 9                         | 142          | 140           | 282                       | —        | —        | —  | —        | —        | 142            | 140          | 282           |
|  | 10 a 14                   | 779          | 807           | 1 586                     | —        | —        | —  | —        | —        | 779            | 807          | 1 586         |
| Anos<br>Ans                                | 15 a 20                   | 862          | 927           | 1 789                     | —        | —        | —  | —        | —        | 862            | 927          | 1 789         |
|  | 21 a 24                   | 411          | 422           | 833                       | —        | —        | —  | —        | —        | 411            | 422          | 833           |
|  | 25 a 29                   | 451          | 521           | 972                       | —        | —        | —  | —        | —        | 451            | 521          | 972           |
|  | 30 a 39                   | 732          | 730           | 1 462                     | —        | —        | —  | —        | —        | 732            | 730          | 1 462         |
|  | 40 a 49                   | 560          | 487           | 1 047                     | 1        | —        | 1  | —        | —        | 561            | 487          | 1 048         |
|  | 50 a 59                   | 322          | 258           | 580                       | —        | 1        | 1  | —        | —        | 322            | 259          | 581           |
|  | 60 a 69                   | 171          | 164           | 335                       | —        | —        | —  | —        | —        | 171            | 164          | 335           |
|  | 70 a 79                   | 73           | 92            | 165                       | —        | —        | —  | —        | —        | 73             | 92           | 165           |
|  | 80 a 89                   | 32           | 26            | 58                        | —        | —        | —  | —        | —        | 32             | 26           | 58            |
|  | 90 a 99                   | 5            | 10            | 15                        | —        | —        | —  | —        | —        | 5              | 10           | 15            |
| 100 e +                                    | —                         | —            | —             | —                         | —        | —        | —  | —        | —        | —              | —            |               |
| Idade ignorada<br>Âge inconnu              | 10                        | 5            | 15            | —                         | —        | —        | 1  | —        | 1        | 11             | 5            | 16            |
| <b>TOTAL GERAL</b><br><b>TOTAL GÉNÉRAL</b> | <b>6 268</b>              | <b>6 290</b> | <b>12 558</b> | <b>1</b>                  | <b>1</b> | <b>2</b> | <b>1</b>   | <b>—</b> | <b>1</b> | <b>6 270</b>   | <b>6 291</b> | <b>12 561</b> |

CONVENÇÃO } H  
 HOMMES }  
 CONVENTION }  
 Mulheres } M  
 Femmes }  
 Total } T  
 Total }

**População do Município de Rosario, Estado do Maranhão, segundo o sexo, a idade e a nacionalidade**

Population du Muncipe de Rosario, de l'État de Maranhão, d'après le sexe, l'âge et la nationalité

| IDADE<br>ÂGE  | Brazileiros<br>Brésiliens |              |               | Estrangeiros<br>Étrangers |          |           | Nacionalidade<br>ignorada<br>Nationalité<br>inconnue |          |           | Total<br>Total |              |               |
|---|---------------------------|--------------|---------------|---------------------------|----------|-----------|--|----------|-----------|----------------|--------------|---------------|
|   | H                         | M            | T             | H                         | M        | T         | H  | M        | T         | H              | M            | T             |
| Dias<br>Jours   | 12                        | 10           | 22            | —                         | —        | —         | —  | —        | —         | 12             | 10           | 22            |
| Mezes<br>Mois   | 220                       | 187          | 407           | —                         | —        | —         | —  | —        | —         | 220            | 187          | 407           |
| 1<br>2<br>3<br>4<br>5<br>6<br>7<br>8<br>9<br>10 a 14  | 190                       | 176          | 366           | —                         | —        | —         | —  | —        | —         | 190            | 176          | 366           |
|   | 226                       | 228          | 454           | —                         | —        | —         | —  | —        | —         | 226            | 228          | 454           |
|   | 215                       | 196          | 411           | —                         | —        | —         | —  | —        | —         | 215            | 196          | 411           |
|   | 207                       | 195          | 402           | —                         | —        | —         | —  | —        | —         | 207            | 195          | 402           |
|   | 212                       | 224          | 436           | —                         | —        | —         | —  | —        | —         | 212            | 224          | 436           |
|   | 212                       | 212          | 424           | —                         | —        | —         | —  | —        | —         | 212            | 212          | 424           |
|   | 238                       | 266          | 504           | —                         | —        | —         | —  | —        | —         | 238            | 266          | 504           |
|   | 282                       | 258          | 540           | —                         | —        | —         | —  | —        | —         | 282            | 258          | 540           |
|   | 159                       | 154          | 313           | —                         | —        | —         | —  | —        | —         | 159            | 154          | 313           |
|   | 1 104                     | 1 089        | 2 193         | —                         | —        | —         | —  | —        | —         | 1 104          | 1 089        | 2 193         |
| 15 a 20<br>21 a 24<br>25 a 29<br>30 a 39<br>40 a 49<br>50 a 59<br>60 a 69<br>70 a 79<br>80 a 89<br>90 a 99<br>100 e + | 1 177                     | 1 307        | 2 484         | —                         | 2        | 2         | —  | —        | —         | 1 177          | 1 309        | 2 486         |
|   | 525                       | 652          | 1 177         | 1                         | —        | 1         | —  | —        | —         | 526            | 652          | 1 178         |
|   | 689                       | 748          | 1 437         | 2                         | 1        | 3         | —  | —        | —         | 691            | 749          | 1 440         |
|   | 1 047                     | 1 093        | 2 140         | 5                         | —        | 5         | —  | —        | —         | 1 052          | 1 093        | 2 145         |
|   | 759                       | 764          | 1 523         | 6                         | —        | 6         | —  | 1        | 1         | 765            | 765          | 1 530         |
|   | 441                       | 465          | 906           | 2                         | —        | 2         | —  | —        | —         | 443            | 465          | 908           |
|   | 269                       | 278          | 547           | 3                         | —        | 3         | —  | —        | —         | 272            | 278          | 550           |
| 126   | 147                       | 273          | —             | —                         | —        | —         | —  | —        | 126       | 147            | 273          |               |
| 32  | 53                        | 85           | —             | —                         | —        | —         | —  | —        | 32        | 53             | 85           |               |
| 12  | 18                        | 30           | —             | —                         | —        | —         | —  | —        | 12        | 18             | 30           |               |
| 1   | 2                         | 3            | —             | —                         | —        | —         | —  | —        | 1         | 2              | 3            |               |
| Idade ignorada<br>Âge inconnu   | 15                        | 20           | 35            | —                         | —        | —         | 11   | 7        | 18        | 26             | 27           | 53            |
| <b>TOTAL GERAL</b><br><b>TOTAL GÉNÉRAL</b>  | <b>8 370</b>              | <b>8 742</b> | <b>17 112</b> | <b>19</b>                 | <b>3</b> | <b>22</b> | <b>11</b>  | <b>8</b> | <b>19</b> | <b>8 400</b>   | <b>8 753</b> | <b>17 153</b> |

|                         |                      |     |
|-------------------------|----------------------|-----|
| CONVENÇÃO<br>CONVENTION | { Homens<br>Hommes   | } H |
|                         | { Mulheres<br>Femmes |     |
|                         | { Total<br>Total     | } T |

**População do Município de Santa Helena, Estado do Maranhão, segundo o sexo, a idade e a nacionalidade**

Population du Municipie de Santa Helena, de l'État de Maranhão, d'après le sexe, l'âge et la nationalité

| IDADE<br>ÂGE                               | Brazileiros<br>Brésiliens |              |              | Estrangeiros<br>Étrangers |          |          | Nacionalidade<br>ignorada<br>Nationalité<br>inconnue |          |          | Total<br>Total |              |              |
|--|---------------------------|--------------|--------------|---------------------------|----------|----------|--|----------|----------|----------------|--------------|--------------|
|  | H                         | M            | T            | H                         | M        | T        | H  | M        | T        | H              | M            | T            |
| Dias<br>Jours                              | 2                         | 3            | 5            | —                         | —        | —        | —  | —        | —        | 2              | 3            | 5            |
| Mezes<br>Mois                              | 40                        | 53           | 93           | —                         | —        | —        | —  | —        | —        | 40             | 53           | 93           |
| Anos<br>Ans                                | 1                         | 59           | 60           | 119                       | —        | —        | —  | —        | —        | 59             | 60           | 119          |
|  | 2                         | 58           | 40           | 98                        | —        | —        | —  | —        | —        | 58             | 40           | 98           |
|  | 3                         | 66           | 54           | 120                       | —        | —        | —  | —        | —        | 66             | 54           | 120          |
|  | 4                         | 61           | 50           | 111                       | —        | —        | —  | —        | —        | 61             | 50           | 111          |
|  | 5                         | 54           | 54           | 108                       | —        | —        | —  | —        | —        | 54             | 54           | 108          |
|  | 6                         | 59           | 48           | 107                       | —        | —        | —  | —        | —        | 59             | 48           | 107          |
|  | 7                         | 55           | 58           | 113                       | —        | —        | —  | —        | —        | 55             | 58           | 113          |
|  | 8                         | 81           | 77           | 158                       | —        | —        | —  | —        | —        | 81             | 77           | 158          |
|  | 9                         | 52           | 40           | 92                        | —        | —        | —  | —        | —        | 52             | 40           | 92           |
|  | 10 a 14                   | 256          | 273          | 529                       | —        | —        | —  | —        | —        | 256            | 273          | 529          |
| 15 a 20                                    | 318                       | 351          | 669          | —                         | —        | —        | —  | —        | 318      | 351            | 669          |              |
| 21 a 24                                    | 146                       | 165          | 311          | —                         | —        | —        | —  | —        | 146      | 165            | 311          |              |
| 25 a 29                                    | 172                       | 209          | 381          | —                         | 1        | 1        | —  | —        | 172      | 210            | 382          |              |
| 30 a 39                                    | 323                       | 296          | 619          | 2                         | —        | 2        | —  | —        | 325      | 296            | 621          |              |
| 40 a 49                                    | 166                       | 212          | 378          | 2                         | —        | 2        | —  | —        | 168      | 212            | 380          |              |
| 50 a 59                                    | 154                       | 144          | 298          | —                         | 1        | 1        | —  | —        | 154      | 145            | 299          |              |
| 60 a 69                                    | 93                        | 74           | 167          | —                         | —        | —        | —  | —        | 93       | 74             | 167          |              |
| 70 a 79                                    | 28                        | 34           | 62           | —                         | —        | —        | —  | —        | 28       | 34             | 62           |              |
| 80 a 89                                    | 11                        | 14           | 25           | —                         | —        | —        | —  | —        | 11       | 14             | 25           |              |
| 90 a 99                                    | 3                         | 5            | 8            | —                         | —        | —        | —  | —        | 3        | 5              | 8            |              |
| 100 e +                                    | —                         | 4            | 4            | —                         | —        | —        | —  | —        | —        | 4              | 4            |              |
| Idade ignorada<br>Âge inconnu              | 7                         | 3            | 10           | —                         | —        | —        | 5  | 4        | 9        | 12             | 7            | 19           |
| <b>TOTAL GERAL</b><br><b>TOTAL GÉNÉRAL</b> | <b>2 264</b>              | <b>2 321</b> | <b>4 585</b> | <b>4</b>                  | <b>2</b> | <b>6</b> | <b>5</b>   | <b>4</b> | <b>9</b> | <b>2 273</b>   | <b>2 327</b> | <b>4 600</b> |

CONVENÇÃO  
CONVENTION

Homens } H  
Hommes }  
Mulheres } M  
Femmes }  
Total } T  
Total }

População do Município de Santa Quitéria, Estado do Maranhão, segundo o sexo, a idade e a nacionalidade

Population du Municipie de Santa Quitéria, de l'État de Maranhão, d'après le sexe, l'âge et la nationalité

| IDADE<br>ÂGE                               | Brazileiros<br>Brésiliens |              |              | Estrangeiros<br>Étrangers |          |          | Nacionalidade<br>ignorada<br>Nationalité<br>inconnue |          |          | Total<br>Total |              |              |
|--|---------------------------|--------------|--------------|---------------------------|----------|----------|--|----------|----------|----------------|--------------|--------------|
|  | H                         | M            | T            | H                         | M        | T        | H  | M        | T        | H              | M            | T            |
|  | Dias<br>Jours             | 4            | 5            | 9                         | —        | —        | —  | —        | —        | —              | 4            | 5            |
| Mezes<br>Mois                              | 115                       | 98           | 213          | —                         | —        | —        | —  | —        | —        | 115            | 98           | 213          |
| 1  | 70                        | 81           | 151          | —                         | —        | —        | —  | —        | —        | 70             | 81           | 151          |
|  | 2                         | 106          | 122          | 228                       | —        | —        | —  | —        | —        | 106            | 122          | 228          |
|  | 3                         | 112          | 109          | 221                       | —        | —        | —  | —        | —        | 112            | 109          | 221          |
|  | 4                         | 107          | 102          | 209                       | —        | —        | —  | —        | —        | 107            | 102          | 209          |
|  | 5                         | 115          | 114          | 229                       | —        | —        | —  | —        | —        | 115            | 114          | 229          |
|  | 6                         | 127          | 95           | 222                       | —        | —        | —  | —        | —        | 127            | 95           | 222          |
|  | 7                         | 144          | 118          | 262                       | —        | —        | —  | —        | —        | 144            | 118          | 262          |
|  | 8                         | 136          | 106          | 242                       | —        | —        | —  | —        | —        | 136            | 106          | 242          |
|  | 9                         | 95           | 95           | 190                       | —        | —        | —  | —        | —        | 95             | 95           | 190          |
|  | 10 a 14                   | 530          | 469          | 999                       | —        | —        | —  | —        | —        | 530            | 469          | 999          |
| Annos<br>Ans                               | 15 a 20                   | 443          | 503          | 946                       | —        | —        | —  | —        | —        | 443            | 503          | 946          |
|  | 21 a 24                   | 189          | 235          | 424                       | —        | —        | —  | —        | —        | 189            | 235          | 424          |
|  | 25 a 29                   | 240          | 306          | 546                       | —        | —        | —  | —        | —        | 240            | 306          | 546          |
|  | 30 a 39                   | 428          | 386          | 814                       | 2        | —        | 2  | —        | —        | 430            | 386          | 816          |
|  | 40 a 49                   | 271          | 276          | 547                       | —        | —        | —  | —        | —        | 271            | 276          | 547          |
|  | 50 a 59                   | 163          | 168          | 331                       | —        | —        | —  | —        | —        | 163            | 168          | 331          |
|  | 60 a 69                   | 102          | 70           | 172                       | —        | —        | —  | —        | —        | 102            | 70           | 172          |
|  | 70 a 79                   | 38           | 20           | 58                        | —        | —        | —  | —        | —        | 38             | 20           | 58           |
|  | 80 a 89                   | 14           | 16           | 30                        | —        | —        | —  | —        | —        | 14             | 16           | 30           |
|  | 90 a 99                   | 4            | 8            | 12                        | —        | —        | —  | —        | —        | 4              | 8            | 12           |
| 100 e +                                    | 1                         | —            | 1            | —                         | —        | —        | —  | —        | 1        | —              | 1            |              |
| Idade ignorada<br>Âge inconnu              | 11                        | 7            | 18           | —                         | —        | —        | —  | 1        | 1        | 11             | 8            | 19           |
| <b>TOTAL GERAL</b><br><b>TOTAL GÉNÉRAL</b> | <b>3 565</b>              | <b>3 509</b> | <b>7 074</b> | <b>2</b>                  | <b>—</b> | <b>2</b> | <b>—</b>   | <b>1</b> | <b>1</b> | <b>3 567</b>   | <b>3 510</b> | <b>7 077</b> |

CONVENÇÃO  
CONVENTION

Homens  
Hommes } H

Mulheres  
Femmes } M

Total  
Total } T

População do Município de Santo Antonio de Balsas, Estado do Maranhão,  
segundo o sexo, a idade e a nacionalidade

Population du Municip de Santo Antonio de Balsas, de l'Etat de Maranhão,  
d'après le sexe, l'âge et la nationalité

| IDADE<br>ÂGE                               | Brazileiros<br>Brésiliens |              |               | Estrangeiros<br>Étrangers |          |           | Nacionalidade<br>ignorada<br>Nationalité<br>inconnue |          |          | Total<br>Total |              |               |
|--|---------------------------|--------------|---------------|---------------------------|----------|-----------|--|----------|----------|----------------|--------------|---------------|
|  | H                         | M            | T             | H                         | M        | T         | H  | M        | T        | H              | M            | T             |
|  | Dias<br>Jours             | 5            | 7             | 12                        | —        | —         | —  | —        | —        | —              | 5            | 7             |
| Mezes<br>Mois                              | 95                        | 132          | 227           | —                         | —        | —         | —  | —        | —        | 95             | 132          | 227           |
| (1   | 147                       | 156          | 303           | —                         | —        | —         | —  | —        | —        | 147            | 156          | 303           |
| 2  | 134                       | 198          | 332           | —                         | —        | —         | —  | —        | —        | 134            | 198          | 332           |
| 3  | 154                       | 173          | 327           | —                         | —        | —         | —  | —        | —        | 154            | 173          | 327           |
| 4  | 125                       | 165          | 290           | —                         | —        | —         | —  | —        | —        | 125            | 165          | 290           |
| 5  | 128                       | 189          | 317           | —                         | —        | —         | —  | —        | —        | 128            | 189          | 317           |
| 6  | 150                       | 159          | 309           | —                         | —        | —         | —  | —        | —        | 150            | 159          | 309           |
| 7  | 192                       | 192          | 384           | —                         | 1        | 1         | —  | —        | —        | 192            | 193          | 385           |
| 8  | 206                       | 190          | 396           | —                         | —        | —         | —  | —        | —        | 206            | 190          | 396           |
| 9  | 110                       | 156          | 266           | —                         | —        | —         | —  | —        | —        | 110            | 156          | 266           |
| 10 a 14                                    | 737                       | 773          | 1.510         | —                         | —        | —         | —  | —        | —        | 737            | 773          | 1.510         |
| Annos<br>Ans                               | 15 a 20                   | 728          | 874           | 1.602                     | —        | —         | —  | —        | —        | 728            | 874          | 1.602         |
| 21 a 24                                    | 404                       | 434          | 838           | —                         | —        | —         | —  | —        | —        | 404            | 434          | 838           |
| 25 a 29                                    | 490                       | 533          | 1.023         | 2                         | —        | —         | 2  | —        | —        | 492            | 533          | 1.025         |
| 30 a 39                                    | 731                       | 669          | 1.400         | 5                         | —        | —         | 5  | —        | —        | 736            | 669          | 1.405         |
| 40 a 49                                    | 430                       | 427          | 857           | 2                         | —        | —         | 2  | —        | —        | 432            | 427          | 859           |
| 50 a 59                                    | 228                       | 229          | 457           | 1                         | —        | —         | 1  | —        | —        | 229            | 229          | 458           |
| 60 a 69                                    | 118                       | 135          | 253           | —                         | —        | —         | —  | —        | —        | 118            | 135          | 253           |
| 70 a 79                                    | 49                        | 46           | 95            | —                         | —        | —         | —  | —        | —        | 49             | 46           | 95            |
| 80 a 89                                    | 12                        | 23           | 35            | —                         | —        | —         | —  | —        | —        | 12             | 23           | 35            |
| 90 a 99                                    | —                         | 2            | 2             | —                         | —        | —         | —  | —        | —        | —              | 2            | 2             |
| 100 e +                                    | —                         | 1            | 1             | —                         | —        | —         | —  | —        | —        | —              | 1            | 1             |
| Idade ignorada<br>Âge inconnu              | 3                         | 3            | 6             | —                         | —        | —         | —  | —        | —        | 3              | 3            | 6             |
| <b>TOTAL GERAL</b><br><b>TOTAL GÉNÉRAL</b> | <b>5 376</b>              | <b>5 866</b> | <b>11 242</b> | <b>10</b>                 | <b>1</b> | <b>11</b> | <b>—</b>   | <b>—</b> | <b>—</b> | <b>5.386</b>   | <b>5 867</b> | <b>11 253</b> |



CONVENÇÃO  
CONVENTION

Homens } H  
Hommes }  
Mulheres } M  
Femmes }  
Total } T  
Total }

**População do Município de Santo Antonio e Almas, Estado do Maranhão,  
segundo o sexo, a idade e a nacionalidade**

Population du Municipie de Santo Antonio e Almas, de l'État de Maranhão,  
d'après le sexe, l'âge et la nationalité

| IDADE<br>ÂGE                               | Brazileiros<br>Brésiliens |              |               | Estrangeiros<br>Étrangers |   |          | Nacionalidade<br>ignorada<br>Nationalité<br>inconnue |   |   | Total        |              |               |
|--|---------------------------|--------------|---------------|---------------------------|---|----------|--|---|---|--------------|--------------|---------------|
|  | H                         | M            | T             | H                         | M | T        | H  | M | T | H            | M            | T             |
|  | Dias<br>Jours             | 5            | 5             | 10                        | — | —        | —  | — | — | —            | 5            | 5             |
| Mezes<br>Mois                              | 135                       | 111          | 246           | —                         | — | —        | —  | — | — | 135          | 111          | 246           |
| 1  | 136                       | 125          | 261           | —                         | — | —        | —  | — | — | 136          | 125          | 261           |
| 2  | 181                       | 156          | 337           | —                         | — | —        | —  | — | — | 181          | 156          | 337           |
| 3  | 202                       | 177          | 379           | —                         | — | —        | —  | — | — | 202          | 177          | 379           |
| 4  | 171                       | 160          | 331           | —                         | — | —        | —  | — | — | 171          | 160          | 331           |
| 5  | 178                       | 158          | 336           | —                         | — | —        | —  | — | — | 178          | 158          | 336           |
| 6  | 189                       | 150          | 339           | —                         | — | —        | —  | — | — | 189          | 150          | 339           |
| 7  | 193                       | 199          | 392           | —                         | — | —        | —  | — | — | 193          | 199          | 392           |
| 8  | 227                       | 162          | 389           | —                         | — | —        | —  | — | — | 227          | 162          | 389           |
| 9  | 134                       | 124          | 258           | —                         | — | —        | —  | — | — | 134          | 124          | 258           |
| 10 a 14                                    | 622                       | 622          | 1 244         | —                         | — | —        | —  | — | — | 622          | 622          | 1 244         |
| Annos<br>Ans                               | 15 a 20                   | 640          | 757           | 1 397                     | — | —        | —  | — | — | 640          | 757          | 1 397         |
| 21 a 24                                    | 259                       | 302          | 561           | —                         | — | —        | —  | — | — | 259          | 302          | 561           |
| 25 a 29                                    | 371                       | 440          | 811           | 1                         | — | 1        | —  | — | — | 372          | 440          | 812           |
| 30 a 39                                    | 594                       | 650          | 1 234         | —                         | — | —        | —  | — | — | 584          | 650          | 1 234         |
| 40 a 49                                    | 383                       | 400          | 783           | 2                         | — | 2        | —  | — | — | 385          | 400          | 785           |
| 50 a 59                                    | 262                       | 278          | 540           | 1                         | — | 1        | —  | — | — | 263          | 278          | 541           |
| 60 a 69                                    | 145                       | 157          | 302           | 2                         | — | 2        | —  | — | — | 147          | 157          | 304           |
| 70 a 79                                    | 55                        | 82           | 137           | —                         | — | —        | —  | — | — | 55           | 82           | 137           |
| 80 a 89                                    | 21                        | 20           | 41            | —                         | — | —        | —  | — | — | 21           | 20           | 41            |
| 90 a 99                                    | 5                         | 9            | 14            | —                         | — | —        | —  | — | — | 5            | 9            | 14            |
| 100 e +                                    | —                         | 2            | 2             | —                         | — | —        | —  | — | — | —            | 2            | 2             |
| Idade ignorada<br>Âge inconnu              | 11                        | 3            | 14            | —                         | — | —        | —  | — | — | 11           | 3            | 14            |
| <b>TOTAL GERAL</b><br><b>TOTAL GÉNÉRAL</b> | <b>5 109</b>              | <b>5 249</b> | <b>10 358</b> | <b>6</b>                  | — | <b>6</b> | —  | — | — | <b>5 115</b> | <b>5 249</b> | <b>10 364</b> |

CONVENÇÃO  
CONVENTION

Homens } H  
Hommes }  
Mulheres } M  
Femmes }  
Total } T  
Total }

População do Município de São Bento dos Perizes, Estado do Maranhão,  
segundo o sexo, a idade e a nacionalidade

Population du Municipie de São Bento dos Perizes, de l'État de Maranhão,  
d'après le sexe, l'âge et la nationalité

| IDADE<br>ÂGE                               | Brasileiros<br>Brésiliens |               |               | Estrangeiros<br>Étrangers |          |           | Nacionalidade<br>ignorada<br>Nationalité<br>inconnue |           |           | Total<br>Total |               |               |
|--|---------------------------|---------------|---------------|---------------------------|----------|-----------|--|-----------|-----------|----------------|---------------|---------------|
|  | H                         | M             | T             | H                         | M        | T         | H  | M         | T         | H              | M             | T             |
| Dias<br>Jours                              | 7                         | 14            | 21            | —                         | —        | —         | —  | —         | —         | 7              | 14            | 21            |
| Mezes<br>Mois                              | 164                       | 209           | 373           | —                         | —        | —         | —  | —         | —         | 164            | 209           | 373           |
| Anos<br>Ans                                | 1                         | 203           | 206           | 409                       | —        | —         | —  | —         | —         | 203            | 206           | 409           |
|  | 2                         | 187           | 241           | 428                       | —        | —         | —  | —         | —         | 187            | 241           | 428           |
|  | 3                         | 244           | 272           | 516                       | —        | —         | —  | —         | —         | 244            | 272           | 516           |
|  | 4                         | 228           | 273           | 501                       | —        | —         | —  | 1         | 1         | 228            | 274           | 502           |
|  | 5                         | 237           | 246           | 483                       | —        | —         | —  | —         | —         | 237            | 246           | 483           |
|  | 6                         | 233           | 302           | 535                       | —        | —         | —  | —         | —         | 233            | 302           | 535           |
|  | 7                         | 269           | 268           | 537                       | —        | —         | —  | —         | —         | 269            | 268           | 537           |
|  | 8                         | 318           | 298           | 611                       | —        | —         | —  | 1         | 1         | 319            | 299           | 612           |
|  | 9                         | 194           | 254           | 448                       | —        | —         | —  | —         | —         | 194            | 254           | 448           |
|  | 10 a 14                   | 1 155         | 1 279         | 2 434                     | —        | —         | —  | 1         | 1         | 1 156          | 1 279         | 2 435         |
|  | 15 a 20                   | 1 100         | 1 476         | 2 576                     | —        | —         | —  | 1         | 1         | 1 101          | 1 476         | 2 577         |
|  | 21 a 24                   | 483           | 716           | 1 199                     | —        | —         | —  | —         | —         | 483            | 716           | 1 199         |
|  | 25 a 29                   | 597           | 902           | 1 499                     | 7        | —         | 7  | —         | —         | 604            | 902           | 1 506         |
| 30 a 39                                    | 937                       | 1 288         | 2 225         | 5                         | 1        | 6         | —  | —         | 942       | 1 289          | 2 231         |               |
| 40 a 49                                    | 703                       | 936           | 1 639         | 2                         | 1        | 3         | —  | —         | 705       | 937            | 1 642         |               |
| 50 a 59                                    | 384                       | 602           | 986           | 1                         | —        | 1         | —  | —         | 385       | 602            | 987           |               |
| 60 a 69                                    | 260                       | 292           | 552           | 1                         | —        | 1         | —  | —         | 261       | 292            | 553           |               |
| 70 a 79                                    | 91                        | 149           | 240           | —                         | —        | —         | —  | —         | 91        | 149            | 240           |               |
| 80 a 89                                    | 32                        | 81            | 113           | —                         | —        | —         | —  | —         | 32        | 81             | 113           |               |
| 90 a 99                                    | 14                        | 23            | 37            | —                         | —        | —         | —  | 1         | 1         | 14             | 24            | 38            |
| 100 e +                                    | 2                         | 3             | 5             | —                         | —        | —         | —  | —         | 2         | 3              | 5             |               |
| Idade ignorada<br>Âge inconnu              | 4                         | 2             | 6             | —                         | —        | —         | 13   | 13        | 26        | 17             | 15            | 32            |
| <b>TOTAL GERAL</b><br><b>TOTAL GÉNÉRAL</b> | <b>8 046</b>              | <b>10 327</b> | <b>18 373</b> | <b>16</b>                 | <b>2</b> | <b>18</b> | <b>16</b>  | <b>15</b> | <b>31</b> | <b>8 078</b>   | <b>10 344</b> | <b>18 422</b> |

CONVENÇÃO  
CONVENTION

Homens } H  
Hommes }  
Mulheres } M  
Femmes }  
Total } T  
Total }

**População do Município de São Bernardo, Estado do Maranhão, segundo o sexo, a idade e a nacionalidade**

Population du Municipie de São Bernardo, de l'État de Maranhão, d'après le sexe, l'âge et la nationalité

| IDADE<br>ÂGE                               | Brazileiros<br>Brésiliens |              |               | Estrangeiros<br>Étrangers |          |          | Nacionalidade<br>ignorada<br>Nationalité<br>inconnue |   |     | Total<br>Total |              |               |
|--|---------------------------|--------------|---------------|---------------------------|----------|----------|--|---|-----|----------------|--------------|---------------|
|  | H                         | M            | T             | H                         | M        | T        | H  | M | T   | II             | M            | T             |
| Dias<br>Jours                              | 5                         | 3            | 8             | —                         | —        | —        | —  | — | —   | 5              | 3            | 8             |
| Mezes<br>Mois                              | 159                       | 151          | 310           | —                         | —        | —        | —  | — | —   | 159            | 151          | 310           |
| Anos<br>Ann                                | 1                         | 115          | 148           | 263                       | —        | —        | —  | — | —   | 115            | 148          | 263           |
|  | 2                         | 173          | 155           | 328                       | —        | —        | —  | — | —   | 173            | 155          | 328           |
|  | 3                         | 158          | 145           | 303                       | 1        | 1        | —  | — | —   | 158            | 146          | 304           |
|  | 4                         | 154          | 138           | 292                       | —        | —        | —  | — | —   | 154            | 138          | 292           |
|  | 5                         | 190          | 177           | 367                       | —        | —        | —  | — | —   | 190            | 177          | 367           |
|  | 6                         | 189          | 147           | 336                       | 1        | —        | 1  | — | —   | 190            | 147          | 337           |
|  | 7                         | 183          | 188           | 371                       | —        | —        | —  | — | —   | 183            | 188          | 371           |
|  | 8                         | 197          | 206           | 403                       | —        | —        | —  | — | —   | 197            | 206          | 403           |
|  | 9                         | 111          | 118           | 229                       | —        | —        | —  | — | —   | 111            | 118          | 229           |
|  | 10 a 14                   | 717          | 722           | 1 439                     | —        | —        | —  | — | —   | 717            | 722          | 1 439         |
| 15 a 20                                    | 716                       | 803          | 1 519         | —                         | —        | —        | —  | — | 716 | 803            | 1.519        |               |
| 21 a 24                                    | 287                       | 315          | 602           | —                         | —        | —        | —  | — | 287 | 315            | 602          |               |
| 25 a 29                                    | 437                       | 455          | 892           | —                         | —        | —        | —  | — | 437 | 455            | 892          |               |
| 30 a 39                                    | 687                       | 603          | 1 290         | 1                         | —        | 1        | —  | — | 688 | 603            | 1.291        |               |
| 40 a 49                                    | 340                       | 356          | 696           | —                         | —        | —        | —  | — | 340 | 356            | 696          |               |
| 50 a 59                                    | 255                       | 249          | 504           | —                         | —        | —        | —  | — | 255 | 249            | 504          |               |
| 60 a 69                                    | 153                       | 157          | 310           | —                         | —        | —        | —  | — | 153 | 157            | 310          |               |
| 70 a 79                                    | 60                        | 57           | 117           | —                         | —        | —        | —  | — | 60  | 57             | 117          |               |
| 80 a 89                                    | 17                        | 14           | 31            | —                         | —        | —        | —  | — | 17  | 14             | 31           |               |
| 90 a 99                                    | 3                         | 3            | 6             | —                         | —        | —        | —  | — | 3   | 3              | 6            |               |
| 100 e +                                    | —                         | 5            | 5             | —                         | —        | —        | —  | — | —   | 5              | 5            |               |
| Idade ignorada<br>Âge Inconnu              | 1                         | —            | 1             | —                         | —        | —        | —  | — | 1   | —              | 1            |               |
| <b>TOTAL GERAL</b><br><b>TOTAL GÉNÉRAL</b> | <b>5 307</b>              | <b>5 315</b> | <b>10 622</b> | <b>2</b>                  | <b>1</b> | <b>3</b> | —  | — | —   | <b>5 309</b>   | <b>5 316</b> | <b>10 625</b> |

CONVENÇÃO  
CONVENTION

|                    |   |   |
|--------------------|---|---|
| Homens<br>Hommes   | } | H |
| Mulheres<br>Femmes |   |   |
| Total<br>Total     | } | T |

**População do Município de São Francisco, Estado do Maranhão, segundo o sexo, a idade e a nacionalidade**

Population du Municipie de São Francisco, de l'Etat de Maranhão, d'après le sexe, l'âge et la nationalité

| IDADE<br>ÂGE                               | Brazileiros<br>Brésiliens |              |              | Estrangeiros<br>Étrangers |   |   | Nacionalidade<br>ignorada<br>Nationalité<br>inconnue |          |           | Total<br>Total |              |              |
|--|---------------------------|--------------|--------------|---------------------------|---|---|--|----------|-----------|----------------|--------------|--------------|
|  | H                         | M            | T            | H                         | M | T | H  | M        | T         | H              | M            | T            |
| Dias<br>Jours                              | 12                        | 8            | 20           | —                         | — | — | —  | —        | —         | 12             | 8            | 20           |
| Mezes<br>Mois                              | 135                       | 116          | 251          | —                         | — | — | —  | —        | —         | 135            | 116          | 251          |
| 1  | 126                       | 111          | 237          | —                         | — | — | —  | —        | —         | 126            | 111          | 237          |
| 2  | 123                       | 150          | 273          | —                         | — | — | —  | —        | —         | 123            | 150          | 273          |
| 3  | 158                       | 150          | 308          | —                         | — | — | —  | —        | —         | 158            | 150          | 308          |
| 4  | 99                        | 136          | 235          | —                         | — | — | —  | —        | —         | 99             | 136          | 235          |
| 5  | 118                       | 160          | 278          | —                         | — | — | —  | —        | —         | 118            | 160          | 278          |
| 6  | 136                       | 138          | 274          | —                         | — | — | —  | —        | —         | 136            | 138          | 274          |
| 7  | 141                       | 176          | 317          | —                         | — | — | —  | —        | —         | 141            | 176          | 317          |
| 8  | 166                       | 168          | 334          | —                         | — | — | —  | —        | —         | 166            | 168          | 334          |
| 9  | 122                       | 119          | 241          | —                         | — | — | —  | —        | —         | 122            | 119          | 241          |
| 10 a 14                                    | 625                       | 656          | 1 281        | —                         | — | — | —  | —        | —         | 625            | 656          | 1 281        |
| Annos<br>Ans                               | 15 a 20                   | 594          | 631          | 1 225                     | — | — | —  | —        | —         | 594            | 631          | 1 225        |
| 21 a 24                                    | 289                       | 333          | 622          | —                         | — | — | 1  | —        | 1         | 290            | 333          | 623          |
| 25 a 29                                    | 297                       | 383          | 680          | —                         | — | — | —  | —        | —         | 297            | 383          | 680          |
| 30 a 39                                    | 528                       | 550          | 1 078        | —                         | — | — | —  | —        | —         | 528            | 550          | 1 078        |
| 40 a 49                                    | 283                       | 333          | 616          | —                         | — | — | —  | —        | —         | 283            | 333          | 616          |
| 50 a 59                                    | 232                       | 193          | 425          | —                         | — | — | —  | —        | —         | 232            | 193          | 425          |
| 60 a 69                                    | 122                       | 140          | 262          | —                         | — | — | —  | —        | —         | 122            | 140          | 262          |
| 70 a 79                                    | 34                        | 40           | 74           | —                         | — | — | —  | —        | —         | 34             | 40           | 74           |
| 80 a 89                                    | 15                        | 20           | 35           | —                         | — | — | —  | —        | —         | 15             | 20           | 35           |
| 90 a 99                                    | 4                         | 4            | 8            | —                         | — | — | —  | —        | —         | 4              | 4            | 8            |
| 100 e +                                    | —                         | 1            | 1            | —                         | — | — | —  | —        | —         | —              | 1            | 1            |
| Idade ignorada<br>Âge inconnu              | 3                         | 4            | 7            | —                         | — | — | 16   | 9        | 25        | 19             | 13           | 32           |
| <b>TOTAL GERAL</b><br><b>TOTAL GÉNÉRAL</b> | <b>4 362</b>              | <b>4 720</b> | <b>9 082</b> | —                         | — | — | <b>17</b>  | <b>9</b> | <b>26</b> | <b>4 379</b>   | <b>4 729</b> | <b>9 108</b> |

CONVENÇÃO  
CONVENTION

Homens } H  
Hommes }  
Mulheres } M  
Femmes }  
Total } T  
Total }

População do Município de São João dos Patos, Estado do Maranhão,  
segundo o sexo, a idade e a nacionalidade

Population du Municipie de São João dos Patos, de l'État de Maranhão,  
d'après le sexe, l'âge et la nationalité

| IDADE<br>ÂGE                               | Brasileiros<br>Brésiliens |              |              | Estrangeiros<br>Étrangers |   |   | Nacionalidade<br>ignorada<br>Nationalité<br>inconnue |   |     | Total<br>Total |              |              |
|--|---------------------------|--------------|--------------|---------------------------|---|---|--|---|-----|----------------|--------------|--------------|
|  | H                         | M            | T            | H                         | M | T | H  | M | T   | H              | M            | T            |
| Dias<br>Jours                              | 5                         | 3            | 8            | —                         | — | — | —  | — | —   | 5              | 3            | 8            |
| Mezes<br>Mois                              | 108                       | 121          | 229          | —                         | — | — | —  | — | —   | 108            | 121          | 229          |
| Anos<br>Âns                                | 1                         | 107          | 107          | 214                       | — | — | —  | — | —   | 107            | 107          | 214          |
|  | 2                         | 122          | 135          | 257                       | — | — | —  | — | —   | 122            | 135          | 257          |
|  | 3                         | 138          | 146          | 284                       | — | — | —  | — | —   | 138            | 146          | 284          |
|  | 4                         | 118          | 120          | 238                       | — | — | —  | — | —   | 118            | 120          | 238          |
|  | 5                         | 154          | 127          | 281                       | — | — | —  | — | —   | 154            | 127          | 281          |
|  | 6                         | 121          | 132          | 253                       | — | — | —  | — | —   | 121            | 132          | 253          |
|  | 7                         | 150          | 157          | 307                       | — | — | —  | — | —   | 150            | 157          | 307          |
|  | 8                         | 129          | 165          | 294                       | — | — | —  | — | —   | 129            | 165          | 294          |
|  | 9                         | 71           | 99           | 170                       | — | — | —  | — | —   | 71             | 99           | 170          |
|  | 10 a 14                   | 543          | 581          | 1.124                     | — | — | —  | — | —   | 543            | 581          | 1.124        |
| 15 a 20                                    | 634                       | 603          | 1.237        | —                         | — | — | —  | — | 634 | 603            | 1.237        |              |
| 21 a 24                                    | 277                       | 297          | 574          | —                         | — | — | —  | — | 277 | 297            | 574          |              |
| 25 a 29                                    | 325                       | 406          | 731          | —                         | — | — | —  | — | 325 | 406            | 731          |              |
| 30 a 39                                    | 488                       | 497          | 985          | —                         | — | — | —  | — | 488 | 497            | 985          |              |
| 40 a 49                                    | 271                       | 320          | 591          | —                         | — | — | —  | — | 271 | 320            | 591          |              |
| 50 a 59                                    | 179                       | 193          | 372          | —                         | — | — | —  | — | 179 | 193            | 372          |              |
| 60 a 69                                    | 106                       | 85           | 191          | —                         | — | — | —  | — | 106 | 85             | 191          |              |
| 70 a 79                                    | 32                        | 29           | 61           | —                         | — | — | —  | — | 32  | 29             | 61           |              |
| 80 a 89                                    | 5                         | 14           | 19           | —                         | — | — | —  | — | 5   | 14             | 19           |              |
| 90 a 99                                    | 2                         | 2            | 4            | —                         | — | — | —  | — | 2   | 2              | 4            |              |
| 100 e +                                    | —                         | —            | —            | —                         | — | — | —  | — | —   | —              | —            |              |
| Idade ignorada<br>Âge inconnu              | 2                         | —            | 2            | —                         | — | — | 2  | — | 2   | —              | 4            |              |
| <b>TOTAL GERAL</b><br><b>TOTAL GÉNÉRAL</b> | <b>4 087</b>              | <b>4 339</b> | <b>8 426</b> | —                         | — | — | 2  | — | 2   | <b>4 089</b>   | <b>4 339</b> | <b>8 428</b> |

CONVENÇÃO  
CONVENTION

Homens } H  
Hommes }  
Mulheres } M  
Femmes }  
Total } T  
Total }

População do Município de São José de Ribamar, Estado do Maranhão,  
segundo o sexo, a idade e a nacionalidade

Population du Municipie de São José de Ribamar, de l'État de Maranhão,  
d'après le sexe, l'âge et la nationalité

| IDADE<br>ÂGE                               | Brazileiros<br>Brésiliens |              |              | Estrangeiros<br>Étrangers |          |          | Nacionalidade<br>Ignorada<br>Nationalité<br>inconnue |          |          | Total<br>Total |              |              |
|--|---------------------------|--------------|--------------|---------------------------|----------|----------|--|----------|----------|----------------|--------------|--------------|
|  | H                         | M            | T            | H                         | M        | T        | H  | M        | T        | H              | M            | T            |
|  | Dias<br>Jours             | —            | —            | —                         | —        | —        | —  | —        | —        | —              | —            | —            |
| Mezes<br>Mois                              | 40                        | 47           | 87           | —                         | —        | —        | —  | —        | —        | 40             | 47           | 87           |
| 1  | 22                        | 9            | 31           | —                         | —        | —        | —  | —        | —        | 22             | 9            | 31           |
| 2  | 19                        | 38           | 57           | —                         | —        | —        | —  | —        | —        | 19             | 38           | 57           |
| 3  | 28                        | 29           | 57           | —                         | —        | —        | —  | —        | —        | 28             | 29           | 57           |
| 4  | 23                        | 22           | 45           | —                         | —        | —        | —  | —        | —        | 23             | 22           | 45           |
| 5  | 13                        | 27           | 40           | —                         | —        | —        | —  | —        | —        | 13             | 27           | 40           |
| 6  | 25                        | 34           | 59           | —                         | —        | —        | —  | —        | —        | 25             | 34           | 59           |
| 7  | 28                        | 27           | 55           | —                         | —        | —        | —  | —        | —        | 28             | 27           | 55           |
| 8  | 39                        | 31           | 70           | —                         | —        | —        | —  | —        | —        | 39             | 31           | 70           |
| 9  | 41                        | 8            | 49           | —                         | —        | —        | —  | —        | —        | 41             | 8            | 49           |
| 10 a 14                                    | 165                       | 144          | 309          | 1                         | —        | 1        | —  | —        | —        | 166            | 144          | 310          |
| Annos<br>Ans                               | 15 a 20                   | 147          | 174          | 321                       | —        | —        | —  | —        | —        | 147            | 174          | 321          |
| 21 a 24                                    | 68                        | 88           | 156          | —                         | —        | —        | —  | —        | —        | 68             | 88           | 156          |
| 25 a 29                                    | 66                        | 113          | 179          | 1                         | —        | 1        | —  | —        | —        | 67             | 113          | 180          |
| 30 a 39                                    | 173                       | 179          | 352          | 3                         | —        | 3        | —  | —        | —        | 176            | 179          | 355          |
| 40 a 49                                    | 119                       | 104          | 223          | 1                         | 1        | 2        | —  | —        | —        | 120            | 105          | 225          |
| 50 a 59                                    | 62                        | 65           | 127          | 1                         | —        | 1        | —  | —        | —        | 63             | 65           | 128          |
| 60 a 69                                    | 34                        | 40           | 74           | 1                         | —        | 1        | —  | —        | —        | 35             | 40           | 75           |
| 70 a 79                                    | 13                        | 18           | 31           | —                         | —        | —        | —  | —        | —        | 13             | 18           | 31           |
| 80 a 89                                    | 7                         | 3            | 10           | —                         | —        | —        | —  | —        | —        | 7              | 3            | 10           |
| 90 a 99                                    | 1                         | 5            | 6            | —                         | —        | —        | —  | —        | —        | 1              | 5            | 6            |
| 100 e +                                    | 2                         | —            | 2            | —                         | —        | —        | —  | —        | —        | 2              | —            | 2            |
| Idade ignorada<br>Âge inconnu              | 3                         | —            | 3            | —                         | —        | —        | —  | —        | —        | 3              | —            | 3            |
| <b>TOTAL GERAL</b><br><b>TOTAL GÉNÉRAL</b> | <b>1 138</b>              | <b>1 205</b> | <b>2 343</b> | <b>8</b>                  | <b>1</b> | <b>9</b> | <b>—</b>   | <b>—</b> | <b>—</b> | <b>1 146</b>   | <b>1 206</b> | <b>2 352</b> |

CONVENÇÃO  
CONVENTION

{ Homens } H  
{ Hommes }  
{ Mulheres } M  
{ Femmes }  
{ Total } T  
{ Total }

População do Município de São José dos Mattões, Estado do Maranhão,  
segundo o sexo, a idade e a nacionalidade

Population du Municipie de São José dos Mattões, de l'État de Maranhão,  
d'après le sexe, l'âge et la nationalité

| IDADE<br>ÂGE                               | Brazileiros<br>Brésiliens |               |               | Estrangeiros<br>Étrangers |   |   | Nacionalidade<br>ignorada<br>Nationalité<br>inconnue |          |          | Total<br>Total |               |               |
|--|---------------------------|---------------|---------------|---------------------------|---|---|--|----------|----------|----------------|---------------|---------------|
|  | H                         | M             | T             | H                         | M | T | H  | M        | T        | H              | M             | T             |
| Dias<br>Jours                              | 15                        | 10            | 25            | —                         | — | — | —  | —        | —        | 15             | 10            | 25            |
| Mezes<br>Mois                              | 257                       | 301           | 558           | —                         | — | — | —  | —        | —        | 257            | 301           | 558           |
| Anos<br>Ans                                | 1                         | 240           | 502           | —                         | — | — | —  | —        | —        | 262            | 240           | 502           |
|  | 2                         | 347           | 298           | 645                       | — | — | —  | —        | —        | 347            | 298           | 645           |
|  | 3                         | 331           | 365           | 696                       | — | — | —  | —        | —        | 331            | 365           | 696           |
|  | 4                         | 276           | 294           | 570                       | — | — | —  | —        | —        | 276            | 294           | 570           |
|  | 5                         | 378           | 355           | 733                       | — | — | —  | —        | —        | 378            | 355           | 733           |
|  | 6                         | 275           | 273           | 548                       | — | — | —  | —        | —        | 275            | 273           | 548           |
|  | 7                         | 365           | 384           | 749                       | — | — | —  | —        | —        | 365            | 384           | 749           |
|  | 8                         | 387           | 363           | 750                       | — | — | —  | —        | —        | 387            | 363           | 750           |
|  | 9                         | 265           | 272           | 537                       | — | — | —  | —        | —        | 265            | 272           | 537           |
|  | 10 a 14                   | 1 445         | 1 423         | 2 868                     | — | — | —  | —        | —        | 1 445          | 1 423         | 2 868         |
|  | 15 a 20                   | 1 390         | 1 540         | 2 930                     | — | — | —  | 1        | 1        | 1 390          | 1 541         | 2 931         |
|  | 21 a 24                   | 595           | 645           | 1 240                     | — | — | —  | —        | —        | 595            | 645           | 1 240         |
|  | 25 a 29                   | 653           | 867           | 1 520                     | — | — | —  | —        | —        | 653            | 867           | 1 520         |
| 30 a 39                                    | 1 082                     | 1 118         | 2 200         | —                         | — | — | —  | —        | 1 082    | 1 118          | 2 200         |               |
| 40 a 49                                    | 705                       | 737           | 1 442         | —                         | — | — | —  | —        | 705      | 737            | 1 442         |               |
| 50 a 59                                    | 492                       | 443           | 935           | —                         | — | — | —  | —        | 492      | 443            | 935           |               |
| 60 a 69                                    | 264                       | 268           | 532           | —                         | — | — | —  | —        | 264      | 268            | 532           |               |
| 70 a 79                                    | 102                       | 118           | 220           | —                         | — | — | —  | —        | 102      | 118            | 220           |               |
| 80 a 89                                    | 37                        | 48            | 85            | —                         | — | — | —  | —        | 37       | 48             | 85            |               |
| 90 a 99                                    | 9                         | 17            | 26            | —                         | — | — | —  | —        | 9        | 17             | 26            |               |
| 100 e +                                    | 2                         | 5             | 7             | —                         | — | — | —  | —        | 2        | 5              | 7             |               |
| Idade ignorada<br>Âge inconnu              | 11                        | 3             | 14            | —                         | — | — | 2  | 1        | 3        | 13             | 4             | 17            |
| <b>TOTAL GERAL</b><br><b>TOTAL GÉNÉRAL</b> | <b>9 945</b>              | <b>10 387</b> | <b>20 332</b> | —                         | — | — | <b>2</b>   | <b>2</b> | <b>4</b> | <b>9 947</b>   | <b>10 389</b> | <b>20 336</b> |

CONVENÇÃO  
CONVENTION

|                    |   |   |
|--------------------|---|---|
| Homens<br>Hommes   | } | H |
| Mulheres<br>Femmes |   |   |
| Total<br>Total     | } | T |

**População do Município de São Luiz, Estado do Maranhão, segundo o sexo,  
a idade e a nacionalidade**

Population du Municipi de São Luiz, de l'État de Maranhão, d'après le  
sexe, l'âge et la nationalité

| IDADE<br>ÂGE                               | Brazileiros<br>Brésiliens |               |               | Estrangeiros<br>Étrangers |            |            | Nacionalidade<br>ignorada<br>Nationalité<br>inconnue |           |           | Total<br>Total |               |               |       |
|--|---------------------------|---------------|---------------|---------------------------|------------|------------|--|-----------|-----------|----------------|---------------|---------------|-------|
|  | H                         | M             | T             | H                         | M          | T          | H  | M         | T         | H              | M             | T             |       |
| Dias<br>Jours                              | 26                        | 30            | 56            | 1                         | —          | 1          | —  | —         | —         | 27             | 30            | 57            |       |
| Mezes<br>Mois                              | 475                       | 529           | 1 004         | —                         | 1          | 1          | —  | —         | —         | 475            | 530           | 1.005         |       |
| Anos<br>Ann                                | 1                         | 429           | 436           | 865                       | —          | 1          | 1  | —         | —         | 429            | 437           | 866           |       |
|  | 2                         | 528           | 525           | 1 053                     | 1          | 1          | 2  | —         | —         | 529            | 526           | 1 055         |       |
|  | 3                         | 567           | 512           | 1 079                     | —          | —          | —  | 1         | 1         | 567            | 513           | 1 080         |       |
|  | 4                         | 483           | 505           | 988                       | 1          | 1          | 2  | —         | —         | 484            | 506           | 990           |       |
|  | 5                         | 471           | 480           | 951                       | —          | —          | —  | —         | —         | 471            | 480           | 951           |       |
|  | 6                         | 470           | 505           | 976                       | —          | —          | —  | —         | —         | 470            | 506           | 976           |       |
|  | 7                         | 520           | 574           | 1 094                     | 2          | 1          | 3  | —         | —         | 522            | 575           | 1.097         |       |
|  | 8                         | 600           | 572           | 1 172                     | 1          | —          | 1  | —         | —         | 601            | 572           | 1 173         |       |
|  | 9                         | 503           | 505           | 1 008                     | 3          | 3          | 6  | —         | —         | 506            | 508           | 1 014         |       |
|  | 10 a 14                   | 2 815         | 3 258         | 6 073                     | 15         | 7          | 22   | —         | 1         | 1              | 2 830         | 3 266         | 6 096 |
|  | 15 a 20                   | 3 620         | 4 407         | 8 027                     | 65         | 16         | 81   | —         | 3         | 3              | 3 685         | 4 426         | 8 111 |
|  | 21 a 24                   | 2 559         | 2 461         | 5 020                     | 50         | 6          | 56   | —         | —         | —              | 2 609         | 2 467         | 5 076 |
|  | 25 a 29                   | 2 396         | 2 887         | 5 283                     | 100        | 37         | 137  | —         | 1         | 1              | 2 496         | 2 925         | 5.421 |
| 30 a 39                                    | 3.360                     | 4 049         | 7 409         | 189                       | 65         | 254        | —  | —         | —         | 3 549          | 4 114         | 7 663         |       |
| 40 a 49                                    | 2 052                     | 2 650         | 4 702         | 99                        | 45         | 144        | —  | —         | —         | 2 151          | 2 695         | 4 846         |       |
| 50 a 59                                    | 1 025                     | 1 683         | 2 708         | 70                        | 22         | 92         | —  | —         | —         | 1 095          | 1 705         | 2 800         |       |
| 60 a 69                                    | 518                       | 1 030         | 1 548         | 39                        | 13         | 52         | —  | —         | —         | 557            | 1 043         | 1 600         |       |
| 70 a 79                                    | 176                       | 430           | 606           | 20                        | 9          | 29         | —  | —         | —         | 196            | 439           | 635           |       |
| 80 a 89                                    | 64                        | 159           | 223           | 2                         | 1          | 3          | —  | —         | —         | 66             | 160           | 226           |       |
| 90 a 99                                    | 21                        | 37            | 58            | —                         | —          | —          | —  | —         | —         | 21             | 37            | 58            |       |
| 100 e +                                    | —                         | 10            | 10            | —                         | —          | —          | —  | —         | —         | —              | 10            | 10            |       |
| Idade ignorada<br>Âge Inconnu              | 34                        | 39            | 73            | —                         | —          | —          | 29   | 21        | 50        | 63             | 60            | 123           |       |
| <b>TOTAL GERAL</b><br><b>TOTAL GÉNÉRAL</b> | <b>23 712</b>             | <b>28 274</b> | <b>51 986</b> | <b>658</b>                | <b>229</b> | <b>887</b> | <b>29</b>  | <b>27</b> | <b>56</b> | <b>24 399</b>  | <b>28 530</b> | <b>52 929</b> |       |



CONVENÇÃO } H  
 HOMMES }  
 CONVENTION }  
 Mulheres } M  
 Femmes }  
 Total } T

**População do Município de São Luiz Gonzaga, Estado do Maranhão, segundo o sexo, a idade e a nacionalidade**

Population du Municip de São Luiz Gonzaga, de l'État de Maranhão, d'après le sexe, l'âge et la nationalité

| IDADE<br>ÂGE                               | Brazileiros<br>Brésiliens |              |               | Estrangeiros<br>Étrangers |          |          | Nacionalidade<br>ignorada<br>Nationalité<br>inconnue |   |          | Total<br>Total |              |               |
|--|---------------------------|--------------|---------------|---------------------------|----------|----------|--|---|----------|----------------|--------------|---------------|
|  | H                         | M            | T             | H                         | M        | T        | H  | M | T        | H              | M            | T             |
|  | Dias<br>Jours             | 7            | 9             | 16                        |          |          |  |   |          |                | 7            | 9             |
| Mezes<br>Mois                              | 146                       | 152          | 298           |                           |          |          |  |   |          | 146            | 152          | 298           |
| 1  | 199                       | 158          | 357           |                           |          |          |  |   |          | 199            | 158          | 357           |
| 2  | 184                       | 181          | 365           |                           |          |          |  |   |          | 184            | 181          | 365           |
| 3  | 163                       | 169          | 332           |                           |          |          |  |   |          | 163            | 169          | 332           |
| 4  | 149                       | 171          | 320           |                           |          |          |  |   |          | 149            | 171          | 320           |
| 5  | 195                       | 174          | 369           |                           |          |          |  |   |          | 195            | 174          | 369           |
| 6  | 174                       | 146          | 320           |                           |          |          |  |   |          | 174            | 146          | 320           |
| 7  | 176                       | 163          | 339           |                           |          |          |  |   |          | 176            | 163          | 339           |
| 8  | 187                       | 194          | 381           |                           |          |          |  |   |          | 187            | 194          | 381           |
| 9  | 117                       | 133          | 250           |                           |          |          |  |   |          | 117            | 133          | 250           |
| 10 a 14                                    | 750                       | 670          | 1 420         |                           |          |          |  |   |          | 750            | 670          | 1 420         |
| Annos<br>Ans                               | 15 a 20                   | 795          | 825           | 1 620                     |          |          |  |   |          | 795            | 825          | 1 620         |
| 21 a 24                                    | 469                       | 450          | 919           |                           |          |          |  |   |          | 469            | 450          | 919           |
| 25 a 29                                    | 613                       | 552          | 1 165         | 2                         |          | 2        |  |   |          | 615            | 552          | 1 167         |
| 30 a 39                                    | 812                       | 729          | 1 541         | 1                         | 1        | 2        |  |   |          | 813            | 730          | 1 543         |
| 40 a 49                                    | 456                       | 404          | 860           |                           |          |          |  |   |          | 456            | 404          | 860           |
| 50 a 59                                    | 283                       | 305          | 588           |                           |          |          |  |   |          | 283            | 305          | 588           |
| 60 a 69                                    | 137                       | 144          | 281           |                           |          |          |  |   |          | 137            | 144          | 281           |
| 70 a 79                                    | 51                        | 64           | 115           |                           |          |          |  |   |          | 51             | 64           | 115           |
| 80 a 89                                    | 18                        | 13           | 31            |                           |          |          |  |   |          | 18             | 13           | 31            |
| 90 a 99                                    | 4                         | 1            | 5             |                           |          |          |  |   |          | 4              | 1            | 5             |
| 100 e +                                    | 2                         | 2            | 4             |                           | 1        | 1        |  |   |          | 2              | 3            | 5             |
| Idade ignorada<br>Âge inconnu              | 4                         |              | 4             |                           |          |          | 1  |   | 1        | 5              |              | 5             |
| <b>TOTAL GERAL</b><br><b>TOTAL GÉNÉRAL</b> | <b>6 091</b>              | <b>5 809</b> | <b>11 900</b> | <b>3</b>                  | <b>2</b> | <b>5</b> | <b>1</b>   |   | <b>1</b> | <b>6 095</b>   | <b>5 811</b> | <b>11 906</b> |

CONVENÇÃO  
CONVENTION

Homens  
Hommes } H

Mulheres  
Femmes } M

Total  
Total } T

População do Município de São Vicente Ferrer, Estado do Maranhão,  
segundo o sexo, a idade e a nacionalidade

Population du Municip de São Vicente Ferrer, de l'État de Maranhão,  
d'après le sexe, l'âge et la nationalité

| IDADE<br>ÂGE                               | Brazileiros<br>Brésiliens |              |               | Estrangeiros<br>Étrangers |          |          | Nacionalidade<br>ignorada<br>Nationalité<br>inconnue |          |           | Total<br>Total |              |               |
|--|---------------------------|--------------|---------------|---------------------------|----------|----------|--|----------|-----------|----------------|--------------|---------------|
|  | H                         | M            | T             | H                         | M        | T        | H  | M        | T         | H              | M            | T             |
| Dias<br>Jours                              | 4                         | 11           | 15            | —                         | —        | —        | —  | —        | —         | 4              | 11           | 15            |
| Mezes<br>Mois                              | 168                       | 168          | 336           | —                         | —        | —        | —  | —        | —         | 168            | 168          | 336           |
| Anos<br>Ans                                | 1.                        | 155          | 141           | 296                       | —        | —        | —  | —        | —         | 155            | 141          | 296           |
|  | 2                         | 199          | 172           | 371                       | —        | —        | —  | —        | —         | 199            | 172          | 371           |
|  | 3                         | 186          | 188           | 374                       | —        | —        | —  | —        | —         | 186            | 188          | 374           |
|  | 4                         | 186          | 200           | 386                       | —        | —        | —  | —        | —         | 186            | 200          | 386           |
|  | 5                         | 199          | 186           | 385                       | —        | —        | —  | —        | —         | 199            | 186          | 385           |
|  | 6                         | 209          | 175           | 384                       | —        | —        | —  | —        | —         | 209            | 175          | 384           |
|  | 7                         | 193          | 217           | 410                       | —        | —        | —  | —        | —         | 193            | 217          | 410           |
|  | 8                         | 251          | 173           | 424                       | —        | —        | —  | —        | —         | 251            | 173          | 424           |
|  | 9                         | 129          | 150           | 279                       | —        | —        | —  | —        | —         | 129            | 150          | 279           |
|  | 10 a 14                   | 801          | 784           | 1 585                     | 1        | —        | 1  | —        | —         | 802            | 784          | 1 586         |
| 15 a 20                                    | 753                       | 889          | 1 642         | —                         | —        | —        | —  | —        | 753       | 889            | 1 642        |               |
| 21 a 24                                    | 283                       | 391          | 674           | 3                         | 1        | 4        | —  | —        | 286       | 392            | 678          |               |
| 25 a 29                                    | 381                       | 555          | 936           | 1                         | —        | 1        | —  | —        | 382       | 555            | 937          |               |
| 30 a 39                                    | 671                       | 823          | 1.494         | —                         | —        | —        | —  | —        | 671       | 823            | 1 494        |               |
| 40 a 49                                    | 440                       | 518          | 958           | 1                         | —        | 1        | —  | —        | 441       | 518            | 959          |               |
| 50 a 59                                    | 266                       | 323          | 589           | 1                         | —        | 1        | —  | —        | 267       | 323            | 590          |               |
| 60 a 69                                    | 176                       | 198          | 374           | 1                         | —        | 1        | —  | —        | 177       | 198            | 375          |               |
| 70 a 79                                    | 59                        | 110          | 169           | —                         | —        | —        | —  | —        | 59        | 110            | 169          |               |
| 80 a 89                                    | 30                        | 52           | 82            | —                         | —        | —        | —  | —        | 30        | 52             | 82           |               |
| 90 a 99                                    | 7                         | 7            | 14            | —                         | —        | —        | —  | —        | 7         | 7              | 14           |               |
| 100 e +                                    | 1                         | 1            | 2             | —                         | —        | —        | —  | —        | 1         | 1              | 2            |               |
| Idade ignorada<br>Âge Inconnu              | 12                        | 13           | 25            | —                         | —        | —        | 5  | 6        | 11        | 17             | 19           | 36            |
| <b>TOTAL GERAL</b><br><b>TOTAL GÉNÉRAL</b> | <b>5 759</b>              | <b>6 445</b> | <b>12 204</b> | <b>8</b>                  | <b>1</b> | <b>9</b> | <b>5</b>   | <b>6</b> | <b>11</b> | <b>5 772</b>   | <b>6 452</b> | <b>12 224</b> |

CONVENÇÃO  
CONVENTION

Homens  
Hommes } H

Mulheres  
Femmes } M

Total  
Total } T

**População do Município de Tury-assú, Estado do Maranhão, segundo o sexo, a idade e a nacionalidade**

Population du Municipie de Tury-assú, de l'État de Maranhão, d'après le sexe, l'âge et la nationalité

| IDADE<br>ÂGE                               | Brazileiros<br>Brésiliens |              |               | Estrangeiros<br>Étrangers |           |           | Nacionalidade<br>ignorada<br>Nationalité<br>inconnue |          |          | Total<br>Total |              |               |
|--|---------------------------|--------------|---------------|---------------------------|-----------|-----------|--|----------|----------|----------------|--------------|---------------|
|  | H                         | M            | T             | H                         | M         | T         | H  | M        | T        | H              | M            | T             |
| Dias<br>Jours                              | 17                        | 21           | 38            | —                         | —         | —         | —  | —        | —        | 17             | 21           | 38            |
| Mezes<br>Mois                              | 261                       | 226          | 487           | —                         | —         | —         | —  | 1        | 1        | 261            | 227          | 488           |
| Anos<br>Ans                                | 1                         | 162          | 167           | 329                       | —         | —         | —  | —        | —        | 162            | 167          | 329           |
|  | 2                         | 261          | 233           | 494                       | —         | —         | —  | —        | —        | 261            | 233          | 494           |
|  | 3                         | 285          | 262           | 547                       | —         | —         | —  | —        | —        | 285            | 262          | 547           |
|  | 4                         | 245          | 236           | 481                       | —         | —         | —  | —        | —        | 245            | 236          | 481           |
|  | 5                         | 245          | 240           | 485                       | —         | 1         | 1  | —        | —        | 245            | 241          | 486           |
|  | 6                         | 252          | 217           | 469                       | —         | —         | —  | —        | —        | 252            | 217          | 469           |
|  | 7                         | 279          | 272           | 551                       | —         | —         | —  | —        | —        | 279            | 272          | 551           |
|  | 8                         | 310          | 242           | 552                       | —         | —         | —  | —        | —        | 310            | 242          | 552           |
|  | 9                         | 215          | 202           | 417                       | —         | —         | —  | —        | —        | 215            | 202          | 417           |
|  | 10 a 14                   | 1 064        | 1 014         | 2 078                     | 1         | —         | 1  | 1        | 1        | 1 066          | 1 014        | 2 080         |
| 15 a 20                                    | 1 129                     | 1 173        | 2 302         | 3                         | —         | 3         | —  | —        | 1 132    | 1 173          | 2 305        |               |
| 21 a 24                                    | 552                       | 600          | 1 152         | 3                         | —         | 3         | —  | —        | 555      | 600            | 1 155        |               |
| 25 a 29                                    | 713                       | 798          | 1 511         | 6                         | 2         | 8         | —  | —        | 719      | 800            | 1 519        |               |
| 30 a 39                                    | 985                       | 943          | 1 928         | 19                        | 4         | 23        | —  | —        | 1 004    | 947            | 1 951        |               |
| 40 a 49                                    | 702                       | 629          | 1 331         | 10                        | 3         | 13        | —  | —        | 712      | 632            | 1 344        |               |
| 50 a 59                                    | 433                       | 398          | 831           | 1                         | —         | 1         | —  | —        | 434      | 398            | 832          |               |
| 60 a 69                                    | 248                       | 275          | 523           | 2                         | —         | 2         | —  | —        | 250      | 275            | 525          |               |
| 70 a 79                                    | 74                        | 123          | 197           | 2                         | —         | 2         | —  | —        | 76       | 123            | 199          |               |
| 80 a 89                                    | 29                        | 53           | 82            | —                         | —         | —         | —  | —        | 29       | 53             | 82           |               |
| 90 a 99                                    | 8                         | 29           | 37            | —                         | —         | —         | —  | —        | 8        | 29             | 37           |               |
| 100 e +                                    | 3                         | 1            | 4             | —                         | —         | —         | —  | —        | 3        | 1              | 4            |               |
| Idade ignorada<br>Âge inconnu              | 10                        | 6            | 16            | —                         | 3         | 3         | —  | 7        | 7        | 10             | 16           | 26            |
| <b>TOTAL GERAL</b><br><b>TOTAL GÉNÉRAL</b> | <b>8 482</b>              | <b>8 360</b> | <b>16 842</b> | <b>47</b>                 | <b>13</b> | <b>60</b> | <b>1</b>   | <b>8</b> | <b>9</b> | <b>8 530</b>   | <b>8 381</b> | <b>16 911</b> |

CONVENÇÃO  
CONVENTION

|                    |   |   |
|--------------------|---|---|
| Homens<br>Hommes   | } | H |
| Mulheres<br>Femmes |   |   |
| Total<br>Total     | } | T |

**População do Município de Tutoya, Estado do Maranhão, segundo o sexo, a idade e a nacionalidade**

Population du Municipie de Tutoya, de l'État de Maranhão, d'après le sexe, l'âge et la nationalité

| IDADE<br>ÂGE                               | Brazileiros<br>Brésiliens |              |              | Estrangeiros<br>Étrangers |          |          | Nacionalidade<br>ignorada<br>Nationalité<br>inconnue |          |          | Total<br>Total |              |              |
|--|---------------------------|--------------|--------------|---------------------------|----------|----------|--|----------|----------|----------------|--------------|--------------|
|  | H                         | M            | T            | H                         | M        | T        | H  | M        | T        | H              | M            | T            |
|  | Dias<br>Jours             | 5            | 4            | 9                         | —        | —        | —  | —        | —        | —              | 5            | 4            |
| Mezes<br>Mois                              | 122                       | 146          | 268          | —                         | —        | —        | —  | —        | —        | 122            | 146          | 268          |
| 1  | 120                       | 165          | 285          | —                         | —        | —        | —  | —        | —        | 120            | 165          | 285          |
|  | 2                         | 185          | 169          | 354                       | —        | —        | —  | —        | —        | 185            | 169          | 354          |
|  | 3                         | 188          | 180          | 368                       | —        | —        | —  | —        | —        | 188            | 180          | 368          |
|  | 4                         | 183          | 177          | 360                       | —        | —        | —  | —        | —        | 183            | 177          | 360          |
|  | 5                         | 174          | 159          | 333                       | —        | —        | —  | —        | —        | 174            | 159          | 333          |
|  | 6                         | 186          | 177          | 363                       | —        | —        | —  | —        | —        | 186            | 177          | 363          |
|  | 7                         | 172          | 172          | 344                       | —        | —        | —  | —        | —        | 172            | 172          | 344          |
|  | 8                         | 180          | 201          | 381                       | —        | —        | —  | —        | —        | 180            | 201          | 381          |
|  | 9                         | 105          | 118          | 223                       | —        | —        | —  | —        | —        | 105            | 118          | 223          |
|  | 10 a 14                   | 746          | 581          | 1 327                     | —        | —        | —  | —        | —        | 746            | 581          | 1 327        |
| Annos<br>Ans                               | 15 a 20                   | 634          | 686          | 1 320                     | —        | —        | —  | —        | —        | 634            | 686          | 1 320        |
|  | 21 a 24                   | 232          | 338          | 570                       | 3        | —        | 3  | 1        | —        | 236            | 338          | 574          |
|  | 25 a 29                   | 380          | 403          | 783                       | 1        | —        | 1  | —        | —        | 381            | 403          | 784          |
|  | 30 a 39                   | 553          | 544          | 1 097                     | 1        | —        | 1  | —        | —        | 554            | 544          | 1 098        |
|  | 40 a 49                   | 328          | 323          | 651                       | —        | —        | —  | —        | —        | 328            | 323          | 651          |
|  | 50 a 59                   | 204          | 201          | 405                       | 1        | 1        | 2  | —        | —        | 205            | 202          | 407          |
|  | 60 a 69                   | 149          | 104          | 253                       | —        | —        | —  | —        | —        | 149            | 104          | 253          |
|  | 70 a 79                   | 54           | 60           | 114                       | —        | —        | —  | —        | —        | 54             | 60           | 114          |
|  | 80 a 89                   | 12           | 16           | 28                        | —        | —        | —  | —        | —        | 12             | 16           | 28           |
|  | 90 a 99                   | 2            | 4            | 6                         | —        | —        | —  | —        | —        | 2              | 4            | 6            |
| 100 e +                                    | —                         | 3            | 3            | —                         | —        | —        | —  | —        | —        | 3              | 3            |              |
| Idade ignorada<br>Âge inconnu              | 6                         | 7            | 13           | 1                         | —        | 1        | 1  | —        | 1        | 8              | 7            | 15           |
| <b>TOTAL GERAL</b><br><b>TOTAL GÉNÉRAL</b> | <b>4 920</b>              | <b>4 938</b> | <b>9 858</b> | <b>7</b>                  | <b>1</b> | <b>8</b> | <b>2</b>   | <b>—</b> | <b>2</b> | <b>4 929</b>   | <b>4 939</b> | <b>9 868</b> |

CONVENÇÃO  
CONVENTION

Homens } H  
Hommes }  
Mulheres } M  
Femmes }  
Total } T  
Total }

**População do Município de Vargem Grande, Estado do Maranhão, segundo o sexo, a idade e a nacionalidade**

Population du Município de Vargem Grande, de l'État de Maranhão, d'après le sexe, l'âge et la nationalité

| IDADE<br>ÂGE                               | Brazileiros<br>Brésiliens |              |               | Estrangeiros<br>Étrangers |          |          | Nacionalidade<br>ignorada<br>Nationalité<br>inconnue |          |           | Total<br>Total |              |               |
|--|---------------------------|--------------|---------------|---------------------------|----------|----------|--|----------|-----------|----------------|--------------|---------------|
|  | H                         | M            | T             | H                         | M        | T        | H  | M        | T         | H              | M            | T             |
|  | Dias<br>Jours             | 12           | 4             | 16                        | —        | —        | —  | —        | —         | —              | 12           | 4             |
| Mezes<br>Mois                              | 210                       | 202          | 412           | —                         | —        | —        | —  | —        | —         | 210            | 202          | 412           |
| Anos<br>Ans                                | 1                         | 192          | 218           | 410                       | —        | —        | —  | —        | —         | 192            | 218          | 410           |
|  | 2                         | 237          | 250           | 487                       | —        | —        | —  | —        | —         | 237            | 250          | 487           |
|  | 3                         | 218          | 256           | 474                       | —        | —        | —  | —        | —         | 218            | 256          | 474           |
|  | 4                         | 223          | 237           | 460                       | —        | —        | —  | —        | —         | 223            | 237          | 460           |
|  | 5                         | 271          | 254           | 525                       | —        | —        | —  | —        | —         | 271            | 254          | 525           |
|  | 6                         | 259          | 257           | 516                       | —        | —        | —  | —        | —         | 259            | 257          | 516           |
|  | 7                         | 234          | 278           | 512                       | —        | —        | —  | —        | —         | 234            | 278          | 512           |
|  | 8                         | 294          | 282           | 576                       | —        | —        | —  | —        | —         | 294            | 282          | 576           |
|  | 9                         | 199          | 190           | 389                       | —        | —        | —  | —        | —         | 199            | 190          | 389           |
|  | 10 a 14                   | 1 042        | 1 020         | 2 062                     | —        | —        | —  | —        | —         | 1 042          | 1 020        | 2 062         |
|  | 15 a 20                   | 1 015        | 1 229         | 2 244                     | —        | —        | —  | 1        | —         | 1              | 1 016        | 1 229         |
| 21 a 24                                    | 430                       | 515          | 945           | 2                         | —        | 2        | 1  | —        | 1         | 433            | 515          | 948           |
| 25 a 29                                    | 559                       | 666          | 1 225         | 2                         | —        | 2        | —  | —        | —         | 561            | 666          | 1 227         |
| 30 a 39                                    | 962                       | 927          | 1 889         | 1                         | —        | 1        | 1  | 1        | 2         | 964            | 928          | 1 892         |
| 40 a 49                                    | 614                       | 614          | 1 228         | 1                         | —        | 1        | 1  | —        | 1         | 616            | 614          | 1 230         |
| 50 a 59                                    | 383                       | 339          | 722           | 1                         | —        | 1        | —  | —        | —         | 384            | 339          | 723           |
| 60 a 69                                    | 210                       | 206          | 416           | 1                         | —        | 1        | —  | —        | —         | 211            | 206          | 417           |
| 70 a 79                                    | 79                        | 77           | 156           | —                         | —        | —        | —  | —        | —         | 79             | 77           | 156           |
| 80 a 89                                    | 28                        | 26           | 54            | —                         | —        | —        | —  | —        | —         | 28             | 26           | 54            |
| 90 a 99                                    | 5                         | 16           | 21            | —                         | —        | —        | —  | —        | —         | 5              | 16           | 21            |
| 100 e +                                    | —                         | —            | —             | —                         | —        | —        | —  | —        | —         | —              | —            | —             |
| Idade ignorada<br>Âge inconnu              | —                         | 2            | 2             | —                         | —        | —        | 8  | 3        | 11        | 8              | 5            | 13            |
| <b>TOTAL GERAL</b><br><b>TOTAL GÉNÉRAL</b> | <b>7 676</b>              | <b>8 065</b> | <b>15 741</b> | <b>8</b>                  | <b>—</b> | <b>8</b> | <b>12</b>  | <b>4</b> | <b>16</b> | <b>7 696</b>   | <b>8 069</b> | <b>15 765</b> |

CONVENÇÃO  
CONVENTION

Homens  
Hommes } H

Mulheres  
Femmes } M

Total  
Total } T

População do Município de Vianna, Estado do Maranhão, segundo o sexo,  
a idade e a nacionalidade

Population du Muncipe de Vianna, de l'État de Maranhão, d'après le  
sexe, l'âge et la nationalité

| IDADE<br>ÂGE                               | Brazileiros<br>Brésiliens |               |               | Estrangeiros<br>Étrangers |          |           | Nacionalidade<br>ignorada<br>Nationalité<br>inconnue |          |           | Total<br>Total |               |               |
|--|---------------------------|---------------|---------------|---------------------------|----------|-----------|--|----------|-----------|----------------|---------------|---------------|
|  | H                         | M             | T             | H                         | M        | T         | H  | M        | T         | H              | M             | T             |
| Dias<br>Jours                              | 18                        | 15            | 33            | —                         | —        | —         | —  | —        | —         | 18             | 15            | 33            |
| Mezes<br>Mois                              | 266                       | 321           | 587           | —                         | —        | —         | —  | —        | —         | 266            | 321           | 587           |
| Anos<br>Ans                                | 1                         | 281           | 252           | 533                       | —        | —         | —  | —        | —         | 281            | 252           | 533           |
|  | 2                         | 332           | 347           | 679                       | —        | —         | —  | —        | —         | 332            | 347           | 679           |
|  | 3                         | 348           | 366           | 714                       | —        | —         | —  | —        | —         | 348            | 366           | 714           |
|  | 4                         | 334           | 365           | 699                       | —        | —         | —  | —        | —         | 334            | 365           | 699           |
|  | 5                         | 350           | 343           | 693                       | —        | 1         | 1  | —        | —         | 350            | 344           | 694           |
|  | 6                         | 342           | 326           | 668                       | —        | —         | —  | —        | —         | 342            | 326           | 668           |
|  | 7                         | 342           | 382           | 724                       | —        | —         | —  | —        | —         | 342            | 382           | 724           |
|  | 8                         | 364           | 413           | 777                       | —        | —         | —  | —        | —         | 364            | 413           | 777           |
|  | 9                         | 251           | 244           | 495                       | —        | —         | —  | —        | —         | 251            | 244           | 495           |
|  | 10 a 14                   | 1 454         | 1 508         | 2 962                     | —        | —         | —  | —        | —         | 1 454          | 1 508         | 2 962         |
|  | 15 à 20                   | 1 659         | 1 867         | 3 526                     | 1        | 1         | 2  | —        | —         | 1 660          | 1 868         | 3 528         |
|  | 21 a 24                   | 654           | 758           | 1 412                     | 2        | —         | 2  | —        | —         | 656            | 758           | 1 414         |
|  | 25 a 29                   | 856           | 1 090         | 1 946                     | 3        | 1         | 4  | —        | —         | 859            | 1 091         | 1 950         |
|  | 30 a 39                   | 1 534         | 1 589         | 3 123                     | 3        | —         | 3  | —        | —         | 1 537          | 1 589         | 3 126         |
|  | 40 a 49                   | 899           | 1 034         | 1 933                     | 6        | 1         | 7  | —        | —         | 905            | 1 035         | 1 940         |
|  | 50 a 59                   | 558           | 624           | 1 182                     | —        | 2         | 2  | —        | —         | 558            | 626           | 1 184         |
|  | 60 a 69                   | 355           | 377           | 732                       | 2        | —         | 2  | —        | —         | 357            | 377           | 734           |
|  | 70 a 79                   | 137           | 157           | 294                       | —        | —         | —  | —        | —         | 137            | 157           | 294           |
|  | 80 a 89                   | 36            | 52            | 88                        | 2        | —         | 2  | —        | —         | 38             | 52            | 90            |
| 90 a 99                                    | 8                         | 15            | 23            | —                         | —        | —         | —  | —        | 8         | 15             | 23            |               |
| 100 e +                                    | —                         | 2             | 2             | —                         | —        | —         | —  | —        | —         | 2              | 2             |               |
| Idade ignorada<br>Âge inconnu              | 36                        | 34            | 70            | —                         | —        | —         | 6  | 5        | 11        | 42             | 39            | 81            |
| <b>TOTAL GERAL</b><br><b>TOTAL GÉNÉRAL</b> | <b>11 414</b>             | <b>12 481</b> | <b>23 895</b> | <b>19</b>                 | <b>6</b> | <b>25</b> | <b>6</b>   | <b>5</b> | <b>11</b> | <b>11 439</b>  | <b>12 492</b> | <b>23 931</b> |

CONVENÇÃO  
CONVENTION

{ Homens  
Hommes } H  
 { Mulheres  
Femmes } M  
 { Total  
Total } T

**População do Município de Victoria do Alto Parnaíba, Estado do Maranhão, segundo o sexo, a idade e a nacionalidade**

Population du Municip de Victoria do Alto Parnaíba, de l'État de Maranhão, d'après le sexe, l'âge et la nationalité

| IDADE<br>ÂGE                               | Brazileiros<br>Brésiliens |              |              | Estrangeiros<br>Étrangers |   |   | Nacionalidade<br>ignorada<br>Nationalité<br>inconnue |   |   | Total<br>Total |              |              |
|--|---------------------------|--------------|--------------|---------------------------|---|---|--|---|---|----------------|--------------|--------------|
|  | H                         | M            | T            | H                         | M | T | H  | M | T | H              | M            | T            |
| Dias<br>Jours                              | 6                         | 9            | 15           | —                         | — | — | —  | — | — | 6              | 9            | 15           |
| Mezes<br>Mois                              | 108                       | 101          | 209          | —                         | — | — | —  | — | — | 108            | 101          | 209          |
| 1  | 111                       | 114          | 225          | —                         | — | — | —  | — | — | 111            | 114          | 225          |
| 2  | 128                       | 149          | 277          | —                         | — | — | —  | — | — | 128            | 149          | 277          |
| 3  | 137                       | 136          | 273          | —                         | — | — | —  | — | — | 137            | 136          | 273          |
| 4  | 153                       | 122          | 275          | —                         | — | — | —  | — | — | 153            | 122          | 275          |
| 5  | 138                       | 160          | 298          | —                         | — | — | —  | — | — | 138            | 160          | 298          |
| 6  | 159                       | 139          | 298          | —                         | — | — | —  | — | — | 159            | 139          | 298          |
| 7  | 165                       | 163          | 328          | —                         | — | — | —  | — | — | 165            | 163          | 328          |
| 8  | 151                       | 168          | 319          | —                         | — | — | —  | — | — | 151            | 168          | 319          |
| 9  | 104                       | 76           | 180          | —                         | — | — | —  | — | — | 104            | 76           | 180          |
| 10 a 14                                    | 712                       | 618          | 1 330        | —                         | — | — | —  | — | — | 712            | 618          | 1 330        |
| Annos<br>Ans                               | 15 a 20                   | 621          | 668          | 1 289                     | — | — | —  | — | — | 621            | 668          | 1 289        |
| 21 a 24                                    | 268                       | 289          | 557          | —                         | — | — | —  | — | — | 268            | 289          | 557          |
| 25 a 29                                    | 374                       | 469          | 843          | —                         | — | — | —  | — | — | 374            | 469          | 843          |
| 30 a 39                                    | 556                       | 602          | 1.158        | —                         | — | — | —  | — | — | 556            | 602          | 1 158        |
| 40 a 49                                    | 367                       | 348          | 715          | —                         | — | — | —  | — | — | 367            | 348          | 715          |
| 50 a 59                                    | 218                       | 214          | 432          | —                         | — | — | —  | — | — | 218            | 214          | 432          |
| 60 a 69                                    | 93                        | 97           | 190          | —                         | — | — | —  | — | — | 93             | 97           | 190          |
| 70 a 79                                    | 42                        | 38           | 80           | —                         | — | — | —  | — | — | 42             | 38           | 80           |
| 80 a 89                                    | 2                         | 8            | 10           | —                         | — | — | —  | — | — | 2              | 8            | 10           |
| 90 a 99                                    | —                         | 3            | 3            | —                         | — | — | —  | — | — | —              | 3            | 3            |
| 100 e +                                    | —                         | —            | —            | —                         | — | — | —  | — | — | —              | —            | —            |
| Idade ignorada<br>Âge inconnu              | 9                         | 8            | 17           | —                         | — | — | —  | — | — | 9              | 8            | 17           |
| <b>TOTAL GERAL</b><br><b>TOTAL GÉNÉRAL</b> | <b>4 622</b>              | <b>4 699</b> | <b>9 321</b> | —                         | — | — | —  | — | — | <b>4 622</b>   | <b>4 699</b> | <b>9 321</b> |

CONVENÇÃO } Homens } H  
 CONVENTION } Hommes } H  
 } Mulheres } M  
 } Femmes } M  
 } Total } T  
 } Total } T

**População do Município de Victoria do Baixo Mearim, Estado do Maranhão,  
segundo o sexo, a idade e a nacionalidade**

Population du Municipie de Victoria do Baixo Mearim, de l'État de Maranhão,  
d'après le sexe, l'âge et la nationalité

| IDADE<br>ÂGE                               | Brazileiros<br>Brésiliens |              |               | Estrangeiros<br>Étrangers |          |           | Nacionalidade<br>ignorada<br>Nationalité<br>inconnue |          |           | Total<br>Total |              |               |
|--|---------------------------|--------------|---------------|---------------------------|----------|-----------|--|----------|-----------|----------------|--------------|---------------|
|  | H                         | M            | T             | H                         | M        | T         | H  | M        | T         | H              | M            | T             |
| Dias<br>Jours                              | 5                         | 7            | 12            | —                         | —        | —         | —  | —        | —         | 5              | 7            | 12            |
| Mezes<br>Mois                              | 121                       | 135          | 256           | —                         | —        | —         | —  | —        | —         | 121            | 135          | 256           |
| Anos<br>Âns                                | 1                         | 126          | 147           | 273                       | —        | —         | —  | —        | —         | 126            | 147          | 273           |
|  | 2                         | 166          | 173           | 339                       | —        | —         | —  | —        | —         | 166            | 173          | 339           |
|  | 3                         | 166          | 139           | 305                       | —        | —         | —  | —        | —         | 166            | 139          | 305           |
|  | 4                         | 126          | 163           | 289                       | —        | —         | —  | —        | —         | 126            | 163          | 289           |
|  | 5                         | 184          | 151           | 335                       | —        | —         | —  | —        | —         | 184            | 151          | 335           |
|  | 6                         | 157          | 168           | 325                       | —        | —         | —  | —        | —         | 157            | 168          | 325           |
|  | 7                         | 170          | 182           | 352                       | —        | —         | —  | —        | —         | 170            | 182          | 352           |
|  | 8                         | 198          | 201           | 399                       | —        | —         | —  | —        | —         | 198            | 201          | 399           |
|  | 9                         | 127          | 125           | 252                       | —        | —         | —  | —        | —         | 127            | 125          | 252           |
|  | 10 a 14                   | 683          | 714           | 1 397                     | —        | 1         | 1  | —        | —         | 683            | 715          | 1.398         |
|  | 15 a 20                   | 766          | 860           | 1 626                     | 1        | 1         | 2  | —        | —         | 767            | 861          | 1 628         |
|  | 21 a 24                   | 361          | 425           | 786                       | 1        | —         | 1  | —        | —         | 362            | 425          | 787           |
|  | 25 a 29                   | 568          | 549           | 1 117                     | 7        | 1         | 8  | —        | —         | 575            | 550          | 1.125         |
|  | 30 a 39                   | 841          | 754           | 1.595                     | 6        | 2         | 8  | —        | —         | 847            | 756          | 1 603         |
|  | 40 a 49                   | 532          | 448           | 980                       | 4        | —         | 4  | —        | —         | 536            | 448          | 984           |
|  | 50 a 59                   | 326          | 228           | 554                       | 3        | —         | 3  | —        | —         | 329            | 228          | 557           |
|  | 60 a 69                   | 173          | 158           | 331                       | 1        | —         | 1  | —        | —         | 174            | 158          | 332           |
|  | 70 a 79                   | 61           | 97            | 158                       | —        | —         | —  | —        | —         | 61             | 97           | 158           |
|  | 80 a 89                   | 21           | 17            | 38                        | —        | —         | —  | —        | —         | 21             | 17           | 38            |
| 90 a 99                                    | 9                         | 4            | 13            | —                         | 1        | 1         | —  | —        | 9         | 5              | 14           |               |
| 100 e +                                    | —                         | 3            | 3             | —                         | —        | —         | —  | —        | —         | 3              | 3            |               |
| Idade ignorada<br>Âge Inconnu              | 1                         | 2            | 3             | 1                         | —        | 1         | 6  | 6        | 12        | 8              | 8            | 16            |
| <b>TOTAL GERAL</b><br><b>TOTAL GÉNÉRAL</b> | <b>5 888</b>              | <b>5 850</b> | <b>11 738</b> | <b>24</b>                 | <b>6</b> | <b>30</b> | <b>6</b>   | <b>6</b> | <b>12</b> | <b>5 918</b>   | <b>5 862</b> | <b>11 780</b> |



CONVENÇÃO  
CONVENTION

Homens } H  
Hommes }  
Mulheres } M  
Femmes }  
Total } T  
Total }

**População total do Estado do Maranhão, segundo o sexo, a idade e a nacionalidade**

Population total de l'État de Maranhão, d'après le sexe l'âge et la nationalité

| IDADE<br>ÂGE                               | Brazileiros<br>Brésiliens |                |                | Estrangeiros<br>Étrangers |            |              | Nacionalidade<br>ignorida<br>Nationalité<br>inconnue |            |            | Total<br>Total |                |                |
|--|---------------------------|----------------|----------------|---------------------------|------------|--------------|--|------------|------------|----------------|----------------|----------------|
|  | H                         | M              | T              | H                         | M          | T            | H  | M          | T          | H              | M              | T              |
| Dias<br>Jours                              | 645                       | 573            | 1 218          | 1                         | —          | 1            | —  | —          | —          | 646            | 573            | 1 219          |
| Mezes<br>Mois                              | 10 644                    | 11 047         | 21 691         | —                         | 1          | 1            | —  | 3          | 3          | 10 644         | 11 051         | 21 695         |
| ( 1  | 10 695                    | 10 393         | 21 088         | —                         | 1          | 1            | —  | 1          | 1          | 10 695         | 10 395         | 21 090         |
| 2  | 12 942                    | 12 643         | 25 585         | 1                         | 1          | 2            | —  | 1          | 1          | 12 943         | 12 645         | 25 588         |
| 3  | 13 311                    | 12 711         | 26 022         | —                         | 2          | 2            | —  | 2          | 2          | 13 311         | 12 715         | 26 026         |
| 4  | 11 956                    | 12 026         | 23 982         | 1                         | 1          | 2            | 1  | 1          | 2          | 11 958         | 12 028         | 23 986         |
| 5  | 12 862                    | 12 472         | 25 334         | —                         | 2          | 2            | 3  | 1          | 4          | 12 865         | 12 475         | 25 340         |
| 6  | 12 787                    | 12 333         | 25 120         | 1                         | —          | 1            | 2  | 1          | 3          | 12 790         | 12 334         | 25 124         |
| 7  | 13 823                    | 13 849         | 27 672         | 2                         | 2          | 4            | —  | —          | —          | 13 825         | 13 851         | 27 676         |
| 8  | 15 327                    | 14 392         | 29 719         | 2                         | 1          | 3            | 2  | —          | 2          | 15 331         | 14 393         | 29 724         |
| 9  | 9 887                     | 9 909          | 19 796         | 3                         | 5          | 8            | 1  | 1          | 2          | 9 891          | 9 915          | 19 806         |
| 10 a 14                                    | 56 906                    | 55 034         | 111 940        | 22                        | 11         | 33           | 5  | 11         | 16         | 56 933         | 55 056         | 111 989        |
| 15 a 20                                    | 58 521                    | 65 264         | 123 785        | 88                        | 28         | 116          | 10   | 6          | 16         | 58 619         | 65 298         | 123 917        |
| 21 a 24                                    | 27 346                    | 30 369         | 57 715         | 82                        | 17         | 99           | 6  | 2          | 8          | 27 434         | 30 388         | 57 822         |
| 25 a 29                                    | 33 566                    | 39 338         | 72 904         | 203                       | 57         | 260          | 5  | 4          | 9          | 33 774         | 39 399         | 73 173         |
| 30 a 39                                    | 52 374                    | 54 484         | 106 858        | 369                       | 109        | 478          | 5  | 6          | 11         | 52 748         | 54 599         | 107 347        |
| 40 a 49                                    | 34 216                    | 34 805         | 69 022         | 220                       | 62         | 282          | 3  | 3          | 6          | 34 439         | 34 871         | 69 310         |
| 50 a 59                                    | 20 711                    | 21 565         | 42 277         | 110                       | 32         | 142          | 1  | —          | 1          | 20 822         | 21 598         | 42 420         |
| 60 a 69                                    | 11 817                    | 12 821         | 24 638         | 74                        | 16         | 90           | —  | 3          | 3          | 11 891         | 12 840         | 24 731         |
| 70 a 79                                    | 4 435                     | 5 616          | 10 051         | 26                        | 13         | 39           | —  | 1          | 1          | 4 461          | 5 630          | 10 091         |
| 80 a 89                                    | 1 408                     | 2 027          | 3 435          | 9                         | 1          | 10           | —  | 1          | 1          | 1 417          | 2 029          | 3 446          |
| 90 a 99                                    | 422                       | 681            | 1 103          | —                         | 2          | 2            | —  | —          | —          | 422            | 683            | 1 105          |
| 100 e +                                    | 72                        | 149            | 221            | 1                         | 1          | 2            | —  | —          | —          | 73             | 150            | 223            |
| Idade ignorada<br>Âge inconnu              | 548                       | 450            | 998            | 3                         | 3          | 6            | 276  | 209        | 485        | 827            | 662            | 1 489          |
| <b>TOTAL GERAL</b><br><b>TOTAL GÉNÉRAL</b> | <b>427 221</b>            | <b>444 953</b> | <b>872 174</b> | <b>1 218</b>              | <b>368</b> | <b>1 586</b> | <b>320</b>   | <b>257</b> | <b>577</b> | <b>428 759</b> | <b>445 578</b> | <b>874 337</b> |

CONVENÇÃO  
CONVENTION

{ Homens  
Hommes } H

{ Mulheres  
Femmes } M

{ Total  
Total } T

População do Município de Aquidauana, Estado de Matto Grosso, segundo  
o sexo, a idade e a nacionalidade

Population du Municip de Aquidauana, de l'État de Matto Grosso, d'après  
le sexe, l'âge et la nationalité

| IDADE<br>ÂGE                               | Brazileiros<br>Brésiliens |              |              | Estrangeiros<br>Étrangers |            |              | Nacionalidade<br>ignorada<br>Nationalité<br>inconnue |          |          | Total<br>Total |              |              |       |
|--|---------------------------|--------------|--------------|---------------------------|------------|--------------|--|----------|----------|----------------|--------------|--------------|-------|
|  | H                         | M            | T            | H                         | M          | T            | H  | M        | T        | H              | M            | T            |       |
| Dias<br>Jours                              | 5                         | 9            | 14           | —                         | —          | —            | —  | —        | —        | 5              | 9            | 14           |       |
| Mezes<br>Mois                              | 66                        | 89           | 155          | —                         | —          | —            | —  | —        | —        | 66             | 89           | 155          |       |
| ( 1  | 155                       | 147          | 302          | —                         | 1          | 1            | —  | —        | —        | 155            | 148          | 303          |       |
| 2  | 130                       | 172          | 302          | 1                         | 1          | 2            | —  | —        | —        | 131            | 173          | 304          |       |
| 3  | 261                       | 169          | 430          | 5                         | 2          | 7            | —  | —        | —        | 266            | 171          | 437          |       |
| 4  | 115                       | 125          | 240          | 1                         | 5          | 6            | —  | —        | —        | 116            | 130          | 246          |       |
| 5  | 141                       | 119          | 260          | 8                         | 3          | 11           | —  | —        | —        | 149            | 122          | 271          |       |
| 6  | 228                       | 195          | 423          | 4                         | 2          | 6            | —  | —        | —        | 232            | 197          | 429          |       |
| 7  | 103                       | 124          | 227          | 4                         | 3          | 7            | —  | —        | —        | 107            | 127          | 234          |       |
| 8  | 117                       | 138          | 255          | 2                         | 7          | 9            | —  | —        | —        | 119            | 145          | 264          |       |
| 9  | 109                       | 133          | 242          | 2                         | 4          | 6            | —  | —        | —        | 111            | 137          | 248          |       |
| 10 a 14                                    | 542                       | 509          | 1 051        | 30                        | 34         | 64           | —  | —        | —        | 572            | 543          | 1 115        |       |
| Annos<br>Ans                               | 15 a 20                   | 544          | 593          | 1 137                     | 46         | 48           | 94   | —        | —        | —              | 590          | 641          | 1 231 |
| 21 a 24                                    | 278                       | 247          | 525          | 67                        | 23         | 90           | 1  | —        | 1        | 346            | 270          | 616          |       |
| 25 a 29                                    | 440                       | 347          | 787          | 118                       | 65         | 183          | —  | —        | —        | 558            | 412          | 970          |       |
| 30 a 39                                    | 681                       | 436          | 1 117        | 296                       | 88         | 384          | —  | —        | —        | 977            | 524          | 1 501        |       |
| 40 a 49                                    | 380                       | 253          | 643          | 133                       | 37         | 170          | —  | —        | —        | 513            | 300          | 813          |       |
| 50 a 59                                    | 157                       | 116          | 273          | 65                        | 26         | 91           | —  | —        | —        | 222            | 142          | 364          |       |
| 60 a 69                                    | 91                        | 64           | 155          | 24                        | 11         | 35           | —  | —        | —        | 115            | 75           | 190          |       |
| 70 a 79                                    | 27                        | 20           | 47           | 10                        | 5          | 15           | —  | —        | —        | 37             | 25           | 62           |       |
| 80 a 89                                    | 9                         | 8            | 17           | 4                         | 1          | 5            | —  | —        | —        | 13             | 9            | 22           |       |
| 90 a 99                                    | 3                         | 4            | 7            | —                         | —          | —            | —  | —        | —        | 3              | 4            | 7            |       |
| ( 100 e +                                  | 2                         | 2            | 4            | —                         | —          | —            | —  | —        | —        | 2              | 2            | 4            |       |
| Idade ignorada<br>Âge inconnu              | 22                        | 4            | 26           | —                         | —          | —            | —  | —        | —        | 22             | 4            | 26           |       |
| <b>TOTAL GERAL</b><br><b>TOTAL GÉNÉRAL</b> | <b>4 606</b>              | <b>4 033</b> | <b>8 639</b> | <b>820</b>                | <b>366</b> | <b>1 186</b> | <b>1</b>   | <b>—</b> | <b>1</b> | <b>5 427</b>   | <b>4 399</b> | <b>9 826</b> |       |

CONVENÇÃO  
CONVENTION

Homens } H  
Hommes }  
Mulheres } M  
Femmes }  
Total } T  
Total }

**População do Município de Bella Vista, Estado de Matto Grosso, segundo o sexo, a idade e a nacionalidade**

Population du Municipi de Bella Vista, de l'État de Matto Grosso, d'après le sexe, l'âge et la nationalité

| IDADE<br>ÂGE                               | Brazileiros<br>Brésiliens |              |              | Estrangeiros<br>Étrangers |              |              | Nacionalidade<br>ignorada<br>Nationalité<br>inconnue |   |   | Total<br>Total |              |              |
|--|---------------------------|--------------|--------------|---------------------------|--------------|--------------|--|---|---|----------------|--------------|--------------|
|  | H                         | M            | T            | H                         | M            | T            | H  | M | T | H              | M            | T            |
|  | Dias<br>Jours             | 4            | 8            | 12                        | —            | —            | —  | — | — | —              | 4            | 8            |
| Mezes<br>Mois                              | 125                       | 152          | 277          | 2                         | 2            | 4            | —  | — | — | 127            | 154          | 281          |
| 1  | 149                       | 133          | 282          | 8                         | 7            | 15           | —  | — | — | 157            | 140          | 297          |
| 2  | 175                       | 148          | 323          | 8                         | 7            | 15           | —  | — | — | 183            | 155          | 338          |
| 3  | 159                       | 151          | 310          | 17                        | 17           | 34           | —  | — | — | 176            | 168          | 344          |
| 4  | 160                       | 163          | 323          | 11                        | 18           | 29           | —  | — | — | 171            | 181          | 352          |
| 5  | 170                       | 152          | 322          | 23                        | 20           | 43           | —  | — | — | 193            | 172          | 365          |
| 6  | 121                       | 138          | 259          | 16                        | 15           | 31           | —  | — | — | 137            | 153          | 290          |
| 7  | 168                       | 129          | 297          | 48                        | 31           | 79           | —  | — | — | 216            | 160          | 376          |
| 8  | 145                       | 125          | 270          | 38                        | 30           | 68           | —  | — | — | 183            | 155          | 338          |
| 9  | 117                       | 91           | 208          | 29                        | 23           | 52           | —  | — | — | 146            | 114          | 260          |
| 10 a 14                                    | 429                       | 411          | 890          | 186                       | 134          | 320          | —  | — | — | 655            | 545          | 1 210        |
| Annos<br>Ans                               | 15 a 20                   | 344          | 354          | 698                       | 198          | 222          | 420  | — | — | 542            | 576          | 1 118        |
| 21 a 24                                    | 275                       | 155          | 430          | 134                       | 120          | 254          | —  | — | — | 409            | 275          | 684          |
| 25 a 29                                    | 211                       | 187          | 398          | 209                       | 174          | 383          | —  | — | — | 420            | 361          | 781          |
| 30 a 39                                    | 317                       | 209          | 526          | 431                       | 344          | 775          | —  | — | — | 748            | 553          | 1 301        |
| 40 a 49                                    | 188                       | 120          | 308          | 196                       | 150          | 346          | —  | — | — | 384            | 270          | 654          |
| 50 a 59                                    | 86                        | 60           | 146          | 108                       | 77           | 185          | —  | — | — | 194            | 137          | 331          |
| 60 a 69                                    | 62                        | 47           | 109          | 86                        | 71           | 157          | —  | — | — | 148            | 118          | 266          |
| 70 a 79                                    | 38                        | 14           | 52           | 25                        | 23           | 48           | —  | — | — | 63             | 37           | 100          |
| 80 a 89                                    | 4                         | —            | 4            | 1                         | 9            | 10           | —  | — | — | 5              | 9            | 14           |
| 90 a 99                                    | 3                         | 2            | 5            | —                         | 6            | 6            | —  | — | — | 3              | 8            | 11           |
| 100 e +                                    | 1                         | —            | 1            | 1                         | 1            | 2            | —  | — | — | 2              | 1            | 3            |
| Idade ignorada<br>Âge inconnu              | 4                         | 1            | 5            | 3                         | 1            | 4            | —  | — | — | 7              | 2            | 9            |
| <b>TOTAL GERAL</b><br><b>TOTAL GÉNÉRAL</b> | <b>3 505</b>              | <b>2 950</b> | <b>6 455</b> | <b>1 778</b>              | <b>1 502</b> | <b>3 280</b> | —  | — | — | <b>5 283</b>   | <b>4 452</b> | <b>9 735</b> |

CONVENÇÃO  
CONVENTION

Homens  
Hommes } H  
Mulheres  
Femmes } M  
Total  
Total } T

População do Município de Campo Grande, Estado de Matto Grosso, segundo  
o sexo, a idade e a nacionalidade

Population du Muncipe de Campo Grande, de l'État de Matto Grosso,  
d'après le sexe, l'âge et la nationalité

| IDADE<br>ÂGE                               | Brazileiros<br>Brésiliens |              |               | Estrangeiros<br>Étrangers |            |              | Nacionalidade<br>ignorada<br>Nationalité<br>inconnue |           |           | Total<br>Total |              |               |       |
|--|---------------------------|--------------|---------------|---------------------------|------------|--------------|--|-----------|-----------|----------------|--------------|---------------|-------|
|  | H                         | M            | T             | H                         | M          | T            | H  | M         | T         | H              | M            | T             |       |
|  | Dias<br>Jours             | 13           | 24            | 37                        | —          | —            | —  | —         | —         | —              | 13           | 24            | 37    |
| Mezes<br>Mois                              | 282                       | 286          | 568           | 2                         | —          | 2            | —  | —         | —         | 284            | 286          | 570           |       |
| Anos<br>Ans                                | 1                         | 278          | 282           | 560                       | 2          | 4            | 6  | —         | 1         | 1              | 280          | 287           | 567   |
|  | 2                         | 359          | 364           | 723                       | 4          | 1            | 5  | 1         | —         | 1              | 364          | 365           | 729   |
|  | 3                         | 396          | 350           | 746                       | 8          | 2            | 10   | —         | —         | —              | 404          | 352           | 756   |
|  | 4                         | 359          | 331           | 690                       | 6          | 5            | 11   | 1         | —         | 1              | 366          | 336           | 702   |
|  | 5                         | 340          | 346           | 686                       | 4          | 7            | 11   | —         | —         | —              | 344          | 353           | 697   |
|  | 6                         | 340          | 327           | 667                       | 10         | 7            | 17   | —         | 1         | 1              | 350          | 335           | 685   |
|  | 7                         | 343          | 315           | 658                       | 2          | 7            | 9  | —         | —         | —              | 345          | 322           | 667   |
|  | 8                         | 344          | 334           | 678                       | 10         | 7            | 17   | —         | —         | —              | 354          | 341           | 695   |
|  | 9                         | 259          | 256           | 515                       | 10         | 5            | 15   | —         | —         | —              | 269          | 261           | 530   |
|  | 10 a 14                   | 1 406        | 1 230         | 2 636                     | 54         | 34           | 88   | —         | 2         | 2              | 1.460        | 1 266         | 2 726 |
|  | 15 a 20                   | 1 225        | 1 261         | 2 486                     | 107        | 68           | 175  | 2         | 2         | 4              | 1 334        | 1 331         | 2 665 |
|  | 21 a 24                   | 796          | 569           | 1 365                     | 119        | 47           | 166  | 2         | 2         | 4              | 917          | 618           | 1 535 |
|  | 25 a 29                   | 991          | 715           | 1 706                     | 272        | 83           | 355  | 1         | 1         | 2              | 1 264        | 799           | 2 063 |
|  | 30 a 39                   | 1 455        | 907           | 2 362                     | 461        | 124          | 585  | 1         | —         | 1              | 1 917        | 1 031         | 2 948 |
|  | 40 a 49                   | 803          | 455           | 1 258                     | 275        | 56           | 331  | 1         | —         | 1              | 1 079        | 511           | 1 590 |
|  | 50 a 59                   | 355          | 238           | 593                       | 88         | 17           | 105  | 2         | —         | 2              | 445          | 255           | 700   |
| 60 a 69                                    | 164                       | 88           | 252           | 24                        | 10         | 34           | —  | —         | —         | 188            | 98           | 286           |       |
| 70 a 79                                    | 68                        | 37           | 105           | 10                        | 2          | 12           | —  | —         | —         | 78             | 39           | 117           |       |
| 80 a 89                                    | 9                         | 4            | 13            | —                         | 1          | 1            | —  | —         | —         | 9              | 5            | 14            |       |
| 90 a 99                                    | 2                         | 7            | 9             | —                         | —          | —            | 1  | —         | 1         | 3              | 7            | 10            |       |
| 100 e +                                    | —                         | 1            | 1             | —                         | —          | —            | —  | —         | —         | —              | 1            | 1             |       |
| Idade ignorada<br>Âge inconnu              | 18                        | 6            | 24            | 9                         | —          | 9            | 26   | 11        | 37        | 53             | 17           | 70            |       |
| <b>TOTAL GERAL</b><br><b>TOTAL GÉNÉRAL</b> | <b>10 605</b>             | <b>8 733</b> | <b>19 338</b> | <b>1 477</b>              | <b>487</b> | <b>1 964</b> | <b>38</b>  | <b>20</b> | <b>58</b> | <b>12 120</b>  | <b>9 240</b> | <b>21 360</b> |       |

CONVENÇÃO }  
 HOMENS } H  
 HOMMES }  
 MULHERES } M  
 FEMMES }  
 TOTAL } T

**População do Município de Corumbá, Estado de Mato Grosso, segundo o sexo, a idade e a nacionalidade**

Population du Municipie de Corumbá, de l'État de Mato Grosso, d'après le sexe, l'âge et la nationalité

| IDADE<br>ÂGE                               | Brazileiros<br>Brésiliens |              |               | Estrangeiros<br>Étrangers |              |              | Nacionalidade<br>ignorada<br>Nationalité<br>inconnue |           |           | Total<br>Total |              |               |       |
|--|---------------------------|--------------|---------------|---------------------------|--------------|--------------|--|-----------|-----------|----------------|--------------|---------------|-------|
|  | H                         | M            | T             | H                         | M            | T            | H  | M         | T         | H              | M            | T             |       |
|  | Dias<br>Jours             | 14           | 19            | 33                        | —            | —            | —  | —         | —         | —              | 14           | 19            | 33    |
| Mezes<br>Mois                              | 253                       | 248          | 501           | 1                         | 1            | 2            | 1  | —         | 1         | 255            | 249          | 504           |       |
| Anos<br>Ans                                | 1                         | 210          | 208           | 418                       | 4            | 2            | 6  | —         | 1         | 1              | 214          | 211           | 425   |
|  | 2                         | 317          | 293           | 610                       | 6            | 2            | 8  | —         | —         | —              | 323          | 295           | 618   |
|  | 3                         | 293          | 310           | 603                       | 8            | 11           | 19   | —         | —         | —              | 301          | 321           | 622   |
|  | 4                         | 306          | 264           | 570                       | 11           | 7            | 18   | —         | —         | —              | 317          | 271           | 588   |
|  | 5                         | 337          | 296           | 633                       | 10           | 7            | 17   | —         | —         | —              | 347          | 303           | 650   |
|  | 6                         | 243          | 268           | 511                       | 7            | 8            | 15   | —         | —         | —              | 250          | 276           | 526   |
|  | 7                         | 272          | 290           | 562                       | 8            | 10           | 18   | —         | —         | —              | 280          | 300           | 580   |
|  | 8                         | 266          | 241           | 507                       | 13           | 17           | 30   | —         | —         | —              | 279          | 258           | 537   |
|  | 9                         | 221          | 239           | 460                       | 7            | 7            | 14   | —         | —         | —              | 228          | 246           | 474   |
|  | 10 a 14                   | 992          | 1 046         | 2 038                     | 95           | 74           | 169  | —         | —         | —              | 1 087        | 1 120         | 2 207 |
| 15 a 20                                    | 995                       | 1 107        | 2 102         | 124                       | 131          | 255          | 1  | 1         | 2         | 1 120          | 1 239        | 2 359         |       |
| 21 a 24                                    | 715                       | 563          | 1 278         | 154                       | 96           | 250          | 1  | 1         | 2         | 870            | 660          | 1 530         |       |
| 25 a 29                                    | 822                       | 660          | 1 482         | 224                       | 127          | 351          | —  | —         | —         | 1 046          | 787          | 1 833         |       |
| 30 a 39                                    | 1.195                     | 910          | 2 105         | 518                       | 228          | 746          | 7  | —         | 7         | 1 720          | 1 138        | 2 858         |       |
| 40 a 49                                    | 676                       | 519          | 1 195         | 304                       | 162          | 466          | 2  | 1         | 3         | 982            | 682          | 1 664         |       |
| 50 a 59                                    | 253                       | 207          | 460           | 154                       | 122          | 276          | 1  | —         | 1         | 408            | 329          | 737           |       |
| 60 a 69                                    | 144                       | 138          | 282           | 90                        | 115          | 205          | —  | —         | —         | 234            | 253          | 487           |       |
| 70 a 79                                    | 62                        | 58           | 120           | 30                        | 38           | 68           | 1  | —         | 1         | 93             | 96           | 189           |       |
| 80 a 89                                    | 18                        | 14           | 32            | 4                         | 9            | 13           | 1  | —         | 1         | 23             | 23           | 46            |       |
| 90 a 99                                    | 3                         | 2            | 5             | 2                         | 2            | 4            | —  | —         | —         | 5              | 4            | 9             |       |
| 100 e +                                    | 1                         | —            | 1             | —                         | 2            | 2            | —  | —         | —         | 1              | 2            | 3             |       |
| Idade ignorada<br>Âge inconnu              | 31                        | 11           | 42            | 3                         | —            | 3            | 16   | 7         | 23        | 50             | 18           | 68            |       |
| <b>TOTAL GERAL</b><br><b>TOTAL GÉNÉRAL</b> | <b>8 639</b>              | <b>7 911</b> | <b>16 550</b> | <b>1 777</b>              | <b>1 178</b> | <b>2 955</b> | <b>31</b>  | <b>11</b> | <b>42</b> | <b>10 447</b>  | <b>9 100</b> | <b>19 547</b> |       |

CONVENÇÃO  
CONVENTION

Homens  
Hommes } H

Mulheres  
Femmes } M

Total  
Total } T

População do Município de Coxim, Estado de Mato Grosso, segundo  
o sexo, a idade e a nacionalidade

Population du Municipie de Coxim, de l'État de Mato Grosso,  
d'après le sexe, l'âge et la nationalité

| IDADE<br>ÂGE                               | Brazileiros<br>Brésiliens |              |              | Estrangeiros<br>Étrangers |           |            | Nacionalidade<br>ignorada<br>Nationalité<br>inconnue |          |           | Total<br>Total |              |              |
|--|---------------------------|--------------|--------------|---------------------------|-----------|------------|--|----------|-----------|----------------|--------------|--------------|
|  | H                         | M            | T            | H                         | M         | T          | H  | M        | T         | H              | M            | T            |
| Dias<br>Jours                              | 11                        | 14           | 25           | —                         | —         | —          | —  | —        | —         | 11             | 14           | 25           |
| Mezes<br>Mois                              | 100                       | 88           | 188          | —                         | 1         | 1          | —  | —        | —         | 100            | 89           | 189          |
| ( 1  | 98                        | 95           | 193          | —                         | —         | —          | —  | —        | —         | 98             | 95           | 193          |
| 2  | 130                       | 131          | 261          | —                         | —         | —          | —  | —        | —         | 130            | 131          | 261          |
| 3  | 126                       | 154          | 280          | —                         | —         | —          | 1  | —        | 1         | 127            | 154          | 281          |
| 4  | 132                       | 125          | 257          | —                         | 1         | 1          | —  | —        | —         | 132            | 126          | 258          |
| 5  | 121                       | 102          | 223          | —                         | —         | —          | —  | —        | —         | 121            | 102          | 223          |
| 6  | 145                       | 116          | 261          | —                         | —         | —          | —  | —        | —         | 145            | 116          | 261          |
| 7  | 115                       | 103          | 218          | 1                         | —         | 1          | —  | —        | —         | 116            | 103          | 219          |
| 8  | 131                       | 127          | 258          | —                         | —         | —          | —  | —        | —         | 131            | 127          | 258          |
| 9  | 97                        | 92           | 189          | —                         | —         | —          | —  | —        | —         | 97             | 92           | 189          |
| 10 a 14                                    | 447                       | 404          | 851          | 4                         | —         | 4          | 1  | —        | 1         | 452            | 404          | 856          |
| 15 a 20                                    | 435                       | 417          | 852          | 2                         | 4         | 6          | —  | —        | —         | 437            | 421          | 858          |
| 21 a 24                                    | 254                       | 222          | 476          | 7                         | 1         | 8          | —  | —        | —         | 261            | 223          | 484          |
| 25 a 29                                    | 318                       | 263          | 581          | 12                        | 2         | 14         | —  | —        | —         | 330            | 265          | 595          |
| 30 a 39                                    | 436                       | 333          | 769          | 28                        | 6         | 34         | 1  | —        | 1         | 465            | 339          | 804          |
| 40 a 49                                    | 314                       | 178          | 492          | 13                        | 5         | 18         | —  | 1        | 1         | 327            | 184          | 511          |
| 50 a 59                                    | 148                       | 88           | 236          | 5                         | 1         | 6          | —  | —        | —         | 153            | 89           | 242          |
| 60 a 69                                    | 52                        | 30           | 82           | 5                         | 1         | 6          | 1  | 1        | 2         | 58             | 32           | 90           |
| 70 a 79                                    | 40                        | 16           | 56           | 2                         | 1         | 3          | —  | —        | —         | 42             | 17           | 59           |
| 80 a 89                                    | 7                         | 8            | 15           | —                         | 1         | 1          | —  | —        | —         | 7              | 9            | 16           |
| 90 a 99                                    | 6                         | 1            | 7            | —                         | —         | —          | —  | —        | —         | 6              | 1            | 7            |
| 100 e +                                    | —                         | 1            | 1            | —                         | —         | —          | —  | —        | —         | —              | 1            | 1            |
| Idade ignorada<br>Âge Inconnu              | 3                         | 1            | 4            | —                         | —         | —          | 9  | 6        | 15        | 12             | 7            | 19           |
| <b>TOTAL GERAL</b><br><b>TOTAL GÉNÉRAL</b> | <b>3 666</b>              | <b>3 109</b> | <b>6 775</b> | <b>79</b>                 | <b>24</b> | <b>103</b> | <b>13</b>  | <b>8</b> | <b>21</b> | <b>3 758</b>   | <b>3 141</b> | <b>6 899</b> |

CONVENÇÃO  
CONVENTION

Homens  
Hommes } H

Mulheres  
Femmes } M

Total  
Total } T

População do Município de Cuyabá, Estado de Matto Grosso, segundo o sexo, a idade e a nacionalidade

Population du Municipie de Cuyabá, de l'État de Matto Grosso, d'après le sexe, l'âge et la nationalité

| IDADE<br>ÂGE                               | Brasileiros<br>Brésiliens |               |               | Estrangeiros<br>Étrangers |            |            | Nacionalidade<br>ignorada<br>Nationalité<br>inconnue |           |           | Total<br>Total |               |               |       |
|--|---------------------------|---------------|---------------|---------------------------|------------|------------|--|-----------|-----------|----------------|---------------|---------------|-------|
|  | H                         | M             | T             | H                         | M          | T          | H  | M         | T         | H              | M             | T             |       |
| Dias<br>Jours                              | 19                        | 28            | 47            | —                         | —          | —          | —  | —         | —         | 19             | 28            | 47            |       |
| Mezes<br>Mois                              | 409                       | 401           | 810           | 1                         | —          | 1          | —  | —         | —         | 410            | 401           | 811           |       |
| Anos<br>Ans                                | 1                         | 407           | 435           | 842                       | —          | —          | —  | —         | —         | 407            | 435           | 842           |       |
|  | 2                         | 474           | 458           | 932                       | —          | —          | —  | —         | —         | 474            | 458           | 932           |       |
|  | 3                         | 507           | 466           | 973                       | —          | 1          | 1  | —         | —         | 507            | 467           | 974           |       |
|  | 4                         | 477           | 476           | 953                       | 1          | —          | 1  | —         | —         | 478            | 476           | 954           |       |
|  | 5                         | 515           | 471           | 986                       | —          | —          | —  | —         | —         | 515            | 471           | 986           |       |
|  | 6                         | 466           | 485           | 951                       | 1          | —          | 1  | 1         | —         | 468            | 485           | 953           |       |
|  | 7                         | 530           | 501           | 1 031                     | —          | 2          | 2  | —         | —         | 530            | 503           | 1 033         |       |
|  | 8                         | 539           | 501           | 1 040                     | —          | —          | —  | —         | 1         | 1              | 539           | 502           | 1 041 |
|  | 9                         | 359           | 385           | 744                       | 2          | —          | 2  | 1         | —         | 362            | 385           | 747           |       |
|  | 10 a 14                   | 2 029         | 2 033         | 4 062                     | 5          | —          | 5  | 4         | 4         | 8              | 2 038         | 2 037         | 4 075 |
|  | 15 a 20                   | 2 094         | 2 386         | 4 480                     | 7          | 6          | 13   | 6         | 10        | 16             | 2 107         | 2 402         | 4 509 |
|  | 21 a 24                   | 1 099         | 1 152         | 2 251                     | 13         | 5          | 18   | —         | 2         | 2              | 1 112         | 1 159         | 2 271 |
|  | 25 a 29                   | 1 365         | 1 399         | 2 764                     | 38         | 15         | 53   | —         | 2         | 2              | 1 403         | 1 416         | 2 819 |
| 30 a 39                                    | 1 881                     | 2 107         | 3 988         | 107                       | 28         | 135        | 4  | —         | 4         | 1 992          | 2 135         | 4 127         |       |
| 40 a 49                                    | 1 258                     | 1 461         | 2 719         | 63                        | 18         | 81         | 2  | 1         | 3         | 1 323          | 1 480         | 2 803         |       |
| 50 a 59                                    | 795                       | 922           | 1 717         | 55                        | 21         | 76         | —  | —         | —         | 850            | 943           | 1 793         |       |
| 60 a 69                                    | 513                       | 614           | 1 127         | 18                        | 15         | 33         | —  | —         | —         | 531            | 629           | 1 160         |       |
| 70 a 79                                    | 202                       | 245           | 447           | 8                         | 2          | 10         | —  | —         | —         | 210            | 247           | 457           |       |
| 80 a 89                                    | 84                        | 118           | 202           | —                         | —          | —          | —  | —         | —         | 84             | 118           | 202           |       |
| 90 a 99                                    | 19                        | 32            | 51            | 3                         | —          | 3          | —  | —         | —         | 22             | 32            | 54            |       |
| 100 e +                                    | 1                         | 4             | 5             | —                         | —          | —          | —  | —         | —         | 1              | 4             | 5             |       |
| Idade ignorada<br>Âge inconnu              | 49                        | 19            | 68            | —                         | 6          | 6          | 9  | —         | 9         | 58             | 25            | 83            |       |
| <b>TOTAL GERAL</b><br><b>TOTAL GÉNÉRAL</b> | <b>16 091</b>             | <b>17 099</b> | <b>33 190</b> | <b>322</b>                | <b>119</b> | <b>441</b> | <b>27</b>  | <b>20</b> | <b>47</b> | <b>16 440</b>  | <b>17 238</b> | <b>33 678</b> |       |

CONVENÇÃO  
CONVENTION

Homens } H  
Hommes }  
Mulheres } M  
Femmes }  
Total } T  
Total }

População do Município de Diamantino, Estado de Matto Grosso, segundo o sexo, a idade e a nacionalidade

Population du Municipie de Diamantino, de l'État de Matto Grosso, d'après le sexe, l'âge et la nationalité

| IDADE<br>ÂGE                               | Brazileiros<br>Brésiliens |              |              | Estrangeiros<br>Étrangers |          |           | Nacionalidade<br>ignorada<br>Nationalité<br>inconnue |          |          | Total<br>Total |              |              |
|--|---------------------------|--------------|--------------|---------------------------|----------|-----------|--|----------|----------|----------------|--------------|--------------|
|  | H                         | M            | T            | H                         | M        | T         | H  | M        | T        | H              | M            | T            |
| Dias<br>Jours                              | 1                         | 1            | 2            | —                         | —        | —         | —  | —        | —        | 1              | 1            | 2            |
| Mezes<br>Mois                              | 38                        | 30           | 68           | —                         | —        | —         | —  | —        | —        | 38             | 30           | 68           |
| Anos<br>Ans                                | 1                         | 43           | 46           | 89                        | —        | —         | —  | —        | —        | 43             | 46           | 89           |
|  | 2                         | 55           | 59           | 114                       | —        | —         | —  | —        | —        | 55             | 59           | 114          |
|  | 3                         | 50           | 52           | 102                       | —        | —         | —  | —        | —        | 50             | 52           | 102          |
|  | 4                         | 58           | 67           | 125                       | —        | —         | —  | —        | —        | 58             | 67           | 125          |
|  | 5                         | 74           | 44           | 118                       | —        | —         | —  | —        | —        | 74             | 44           | 118          |
|  | 6                         | 65           | 61           | 126                       | —        | —         | —  | —        | —        | 65             | 61           | 126          |
|  | 7                         | 52           | 73           | 125                       | —        | —         | —  | —        | —        | 52             | 73           | 125          |
|  | 8                         | 54           | 62           | 116                       | —        | —         | —  | —        | —        | 54             | 62           | 116          |
|  | 9                         | 53           | 49           | 102                       | —        | —         | —  | —        | —        | 53             | 49           | 102          |
|  | 10 a 14                   | 226          | 224          | 450                       | —        | —         | —  | —        | —        | 226            | 224          | 450          |
| 15 a 20                                    | 280                       | 260          | 540          | 1                         | 1        | —         | —  | —        | 280      | 261            | 541          |              |
| 21 a 24                                    | 124                       | 138          | 262          | —                         | —        | —         | —  | —        | 124      | 138            | 262          |              |
| 25 a 29                                    | 199                       | 216          | 415          | —                         | 1        | 1         | —  | —        | 199      | 217            | 416          |              |
| 30 a 39                                    | 428                       | 306          | 734          | 3                         | 1        | 4         | —  | —        | 431      | 307            | 738          |              |
| 40 a 49                                    | 300                       | 223          | 523          | 5                         | 3        | 8         | 1  | —        | 306      | 226            | 532          |              |
| 50 a 59                                    | 148                       | 124          | 272          | 1                         | —        | 1         | —  | —        | 149      | 124            | 273          |              |
| 60 a 69                                    | 64                        | 53           | 117          | 2                         | 1        | 3         | —  | —        | 66       | 54             | 120          |              |
| 70 a 79                                    | 16                        | 15           | 31           | 1                         | —        | 1         | —  | —        | 17       | 15             | 32           |              |
| 80 a 89                                    | 3                         | 3            | 6            | —                         | —        | —         | —  | —        | 3        | 3              | 6            |              |
| 90 a 99                                    | 2                         | 2            | 4            | —                         | —        | —         | 1  | —        | 1        | 3              | 2            | 5            |
| 100 e +                                    | —                         | —            | —            | —                         | —        | —         | —  | —        | —        | —              | —            | —            |
| Idade ignorada<br>Âge inconnu              | 4                         | 3            | 7            | —                         | —        | —         | 6  | —        | 6        | 10             | 3            | 13           |
| <b>TOTAL GERAL</b><br><b>TOTAL GÉNÉRAL</b> | <b>2 337</b>              | <b>2 111</b> | <b>4 448</b> | <b>12</b>                 | <b>7</b> | <b>19</b> | <b>8</b>   | <b>—</b> | <b>8</b> | <b>2 357</b>   | <b>2 118</b> | <b>4 475</b> |



CONVENÇÃO  
CONVENTION

Homens } H  
Hommes }  
Mulheres } M  
Femmes }  
Total } T  
Total

**População do Município de Livramento, Estado de Matto Grosso, segundo o sexo, a idade e a nacionalidade**

Population du Municipie de Livramento, de l'État de Matto Grosso, d'après le sexe, l'âge et la nationalité

| IDADE<br>ÂGE                         | Brazileiros<br>Brésiliens |              |              | Estrangeiros<br>Étrangers |          |          | Nacionalidade<br>ignorada<br>Nationalité<br>inconnue |          |          | Total<br>Total |              |              |              |
|--------------------------------------|---------------------------|--------------|--------------|---------------------------|----------|----------|--|----------|----------|----------------|--------------|--------------|--------------|
|                                      | H                         | M            | T            | H                         | M        | T        | H  | M        | T        | H              | M            | T            |              |
|                                      | Dias<br>Jours             | 11           | 6            | 17                        | —        | —        | —  | —        | —        | —              | 11           | 6            | 17           |
| Mezes<br>Mois                        | 118                       | 83           | 201          | —                         | —        | —        | —  | —        | —        | 118            | 83           | 201          |              |
| Annos<br>Ans                         | 1                         | 119          | 116          | 235                       | —        | —        | —  | —        | —        | 119            | 116          | 235          |              |
|                                      | 2                         | 152          | 184          | 336                       | —        | —        | —  | —        | —        | 152            | 184          | 336          |              |
|                                      | 3                         | 130          | 141          | 271                       | —        | —        | —  | —        | —        | 130            | 141          | 271          |              |
|                                      | 4                         | 156          | 125          | 281                       | —        | —        | —  | —        | —        | 156            | 125          | 281          |              |
|                                      | 5                         | 144          | 153          | 297                       | —        | —        | —  | —        | —        | 144            | 153          | 297          |              |
|                                      | 6                         | 148          | 139          | 287                       | —        | —        | —  | —        | —        | 148            | 139          | 287          |              |
|                                      | 7                         | 149          | 155          | 304                       | —        | —        | —  | —        | —        | 149            | 155          | 304          |              |
|                                      | 8                         | 149          | 141          | 290                       | —        | —        | —  | —        | —        | 149            | 141          | 290          |              |
|                                      | 9                         | 80           | 92           | 172                       | —        | —        | —  | —        | —        | 80             | 92           | 172          |              |
|                                      | 10 a 14                   | 468          | 543          | 1 011                     | —        | —        | —  | —        | —        | 468            | 543          | 1 011        |              |
|                                      | 15 a 20                   | 525          | 634          | 1 159                     | —        | —        | —  | 1        | —        | 1              | 526          | 634          | 1 160        |
|                                      | 21 a 24                   | 253          | 255          | 518                       | —        | —        | —  | —        | —        | —              | 263          | 255          | 518          |
|                                      | 25 a 29                   | 363          | 373          | 736                       | 2        | —        | —  | 2        | —        | —              | 365          | 373          | 738          |
| 30 a 39                              | 515                       | 516          | 1.031        | —                         | —        | —        | —  | —        | —        | 515            | 516          | 1 031        |              |
| 40 a 49                              | 314                       | 343          | 657          | 3                         | 1        | —        | 4  | 1        | —        | 1              | 318          | 344          | 662          |
| 50 a 59                              | 233                       | 198          | 431          | —                         | —        | —        | —  | —        | —        | 233            | 198          | 431          |              |
| 60 a 69                              | 157                       | 131          | 288          | 1                         | —        | —        | 1  | —        | —        | 158            | 131          | 289          |              |
| 70 a 79                              | 71                        | 55           | 126          | —                         | —        | —        | —  | —        | —        | 71             | 55           | 126          |              |
| 80 a 89                              | 36                        | 34           | 70           | —                         | —        | —        | —  | —        | —        | 36             | 34           | 70           |              |
| 90 a 99                              | 7                         | 10           | 17           | 1                         | —        | —        | 1  | —        | —        | 8              | 10           | 18           |              |
| 100 e +                              | 2                         | 2            | 4            | —                         | —        | —        | —  | —        | —        | 2              | 2            | 4            |              |
| Idade ignorada<br>Âge inconnu        | 5                         | 5            | 10           | —                         | —        | —        | 1  | —        | 1        | 6              | 5            | 11           |              |
| <b>TOTAL CERAL<br/>TOTAL GÉNÉRAL</b> | <b>4 315</b>              | <b>4 434</b> | <b>8 749</b> | <b>7</b>                  | <b>1</b> | <b>—</b> | <b>8</b>   | <b>3</b> | <b>—</b> | <b>3</b>       | <b>4 325</b> | <b>4 435</b> | <b>8 760</b> |

CONVENÇÃO  
CONVENTION

Homens } H  
Hommes }  
Mulheres } M  
Femmes }  
Total } T  
Total }

População do Município de Mato Grosso, Estado de Mato Grosso,  
segundo o sexo, a idade e a nacionalidade

Population du Municipie de Mato Grosso, de l'État de Mato Grosso,  
d'après le sexe, l'âge et la nationalité

| IDADE<br>ÂGE                               | Brazileiros<br>Brésiliens |            |            | Estrangeiros<br>Étrangers |            |            | Nacionalidade<br>ignorada<br>Nationalité<br>inconnue |   |   | Total<br>Total |            |              |
|--|---------------------------|------------|------------|---------------------------|------------|------------|--|---|---|----------------|------------|--------------|
|  | H                         | M          | T          | H                         | M          | T          | H  | M | T | H              | M          | T            |
| Dias<br>Jours                              | 1                         | 2          | 3          | —                         | —          | —          | —  | — | — | 1              | 2          | 3            |
| Mezes<br>Mois                              | 5                         | 14         | 19         | 2                         | 1          | 3          | —  | — | — | 7              | 15         | 22           |
| 1  | 8                         | 21         | 29         | 4                         | 4          | 8          | —  | — | — | 12             | 25         | 37           |
|  | 2                         | 18         | 20         | —                         | —          | —          | —  | — | — | 18             | 20         | 38           |
|  | 3                         | 13         | 27         | 40                        | 2          | 1          | 3  | — | — | 15             | 28         | 43           |
|  | 4                         | 16         | 17         | 33                        | —          | 4          | 4  | — | — | 16             | 21         | 37           |
|  | 5                         | 20         | 17         | 37                        | 1          | 4          | 5  | — | — | 21             | 21         | 42           |
|  | 6                         | 21         | 12         | 33                        | 8          | 2          | 10   | — | — | 29             | 14         | 43           |
|  | 7                         | 17         | 14         | 31                        | 4          | 4          | 8  | — | — | 21             | 18         | 39           |
|  | 8                         | 13         | 15         | 28                        | 7          | 4          | 11   | — | — | 20             | 19         | 39           |
|  | 9                         | 17         | 14         | 31                        | 4          | 2          | 6  | — | — | 21             | 16         | 37           |
|  | 10 a 14                   | 62         | 41         | 103                       | 13         | 15         | 28   | — | — | 75             | 56         | 131          |
| Annos<br>Ans                               | 15 a 20                   | 42         | 53         | 95                        | 33         | 27         | 60   | — | — | 75             | 80         | 155          |
|  | 21 a 24                   | 29         | 26         | 55                        | 5          | 5          | 10   | — | — | 34             | 31         | 65           |
|  | 25 a 29                   | 22         | 28         | 50                        | 25         | 35         | 60   | — | — | 47             | 63         | 110          |
|  | 30 a 39                   | 22         | 38         | 60                        | 51         | 48         | 99   | — | — | 73             | 86         | 159          |
|  | 40 a 49                   | 25         | 28         | 53                        | 27         | 28         | 55   | — | — | 52             | 56         | 108          |
|  | 50 a 59                   | 14         | 21         | 35                        | 14         | 14         | 28   | — | — | 28             | 35         | 63           |
|  | 60 a 69                   | 5          | 7          | 12                        | 9          | 2          | 11   | — | — | 14             | 9          | 23           |
|  | 70 a 79                   | 5          | 2          | 7                         | —          | —          | —  | — | — | 5              | 2          | 7            |
|  | 80 a 89                   | —          | 5          | 5                         | —          | —          | —  | — | — | —              | 5          | 5            |
|  | 90 a 99                   | —          | —          | —                         | —          | —          | —  | — | — | —              | —          | —            |
| 100 e +                                    | —                         | —          | —          | —                         | —          | —          | —  | — | — | —              | —          |              |
| Idade ignorada<br>Âge inconnu              | —                         | —          | —          | —                         | —          | —          | —  | — | — | —              | —          |              |
| <b>TOTAL GERAL</b><br><b>TOTAL GÉNÉRAL</b> | <b>375</b>                | <b>422</b> | <b>797</b> | <b>209</b>                | <b>200</b> | <b>409</b> | —  | — | — | <b>584</b>     | <b>622</b> | <b>1 206</b> |

CONVENÇÃO  
CONVENTION

Homens } H  
Hommes }  
Mulheres } M  
Femmes }  
Total } T  
Total }

População do Município de Miranda, Estado do Matto Grosso, segundo o sexo, a idade e a nacionalidade

Population du Municipie de Miranda, de l'Etat de Matto Grosso, d'après le sexe, l'âge et la nationalité

| IDADE<br>ÂGE                               | Brazileiros<br>Brésiliens |              |              | Estrangeiros<br>Étrangers |            |            | Nacionalidade<br>ignorada<br>Nationalité<br>inconnue |          |           | Total<br>Total |              |              |
|--|---------------------------|--------------|--------------|---------------------------|------------|------------|--|----------|-----------|----------------|--------------|--------------|
|  | H                         | M            | T            | H                         | M          | T          | H  | M        | T         | H              | M            | T            |
| Dias<br>Jours                              | 7                         | 5            | 12           | —                         | —          | —          | —  | —        | —         | 7              | 5            | 12           |
| Mezes<br>Mois                              | 98                        | 97           | 195          | —                         | —          | —          | —  | —        | —         | 98             | 97           | 195          |
| Anos<br>Ans                                | 1                         | 95           | 89           | 184                       | —          | —          | —  | —        | —         | 95             | 89           | 184          |
|  | 2                         | 126          | 127          | 253                       | 2          | 2          | 4  | —        | —         | 128            | 129          | 257          |
|  | 3                         | 118          | 114          | 232                       | 2          | —          | 2  | —        | —         | 120            | 114          | 234          |
|  | 4                         | 110          | 126          | 236                       | 2          | —          | 2  | —        | —         | 112            | 126          | 238          |
|  | 5                         | 101          | 107          | 208                       | —          | 2          | 2  | —        | —         | 101            | 109          | 210          |
|  | 6                         | 120          | 126          | 246                       | 1          | 5          | 6  | —        | —         | 121            | 131          | 252          |
|  | 7                         | 104          | 104          | 208                       | —          | 5          | 5  | —        | —         | 104            | 109          | 213          |
|  | 8                         | 113          | 121          | 234                       | 4          | 2          | 6  | —        | —         | 117            | 123          | 240          |
|  | 9                         | 83           | 73           | 156                       | 4          | 1          | 5  | —        | —         | 87             | 74           | 161          |
|  | 10 a 14                   | 415          | 354          | 769                       | 18         | 18         | 36   | —        | —         | 433            | 372          | 805          |
| 15 a 20                                    | 360                       | 354          | 714          | 42                        | 29         | 71         | 1  | —        | 1         | 403            | 383          | 786          |
| 21 a 24                                    | 241                       | 149          | 390          | 42                        | 12         | 54         | —  | —        | —         | 283            | 161          | 444          |
| 25 a 29                                    | 270                       | 248          | 518          | 118                       | 47         | 165        | 1  | —        | 1         | 389            | 295          | 684          |
| 30 a 39                                    | 344                       | 308          | 652          | 193                       | 61         | 254        | —  | —        | —         | 537            | 369          | 906          |
| 40 a 49                                    | 214                       | 170          | 384          | 86                        | 20         | 106        | —  | —        | —         | 300            | 190          | 490          |
| 50 a 59                                    | 118                       | 89           | 207          | 36                        | 13         | 49         | —  | —        | —         | 154            | 102          | 256          |
| 60 a 69                                    | 61                        | 46           | 107          | 17                        | 13         | 30         | —  | —        | —         | 78             | 59           | 137          |
| 70 a 79                                    | 24                        | 25           | 49           | 11                        | 2          | 13         | —  | —        | —         | 35             | 27           | 62           |
| 80 a 89                                    | 13                        | 10           | 23           | 1                         | —          | 1          | —  | —        | —         | 14             | 10           | 24           |
| 90 a 99                                    | —                         | 2            | 2            | —                         | —          | —          | —  | —        | —         | —              | 2            | 2            |
| 100 e +                                    | —                         | 1            | 1            | —                         | —          | —          | —  | —        | —         | —              | 1            | 1            |
| Idade ignorada<br>Âge inconnu              | 6                         | 1            | 7            | 1                         | —          | 1          | 11   | 7        | 18        | 18             | 8            | 26           |
| <b>TOTAL GERAL</b><br><b>TOTAL GÉNÉRAL</b> | <b>3 141</b>              | <b>2 846</b> | <b>5 987</b> | <b>580</b>                | <b>232</b> | <b>812</b> | <b>13</b>  | <b>7</b> | <b>20</b> | <b>3 734</b>   | <b>3 085</b> | <b>6 819</b> |

CONVENÇÃO  
CONVENTION

Homens  
Hommes } H

Mulheres  
Femmes } M

Total  
Total } T

População do Município de Nioac, Estado do Matto Grosso, segundo  
o sexo, a idade e a nacionalidade

Population du Municipie de Nioac, de l'État de Matto Grosso, d'après  
le sexe, l'âge et la nationalité

| IDADE<br>ÂGE                               | Brazileiros<br>Brésiliens |              |              | Estrangeiros<br>Étrangers |            |            | Nacionalidade<br>ignorada<br>Nationalité<br>inconnue |   |   | Total<br>Total |              |              |
|--|---------------------------|--------------|--------------|---------------------------|------------|------------|--|---|---|----------------|--------------|--------------|
|  | H                         | M            | T            | H                         | M          | T          | H  | M | T | H              | M            | T            |
| Dias<br>Jours                              | 13                        | 6            | 19           | —                         | —          | —          | —  | — | — | 13             | 6            | 19           |
| Mezes<br>Mois                              | 104                       | 111          | 215          | —                         | —          | —          | —  | — | — | 104            | 111          | 215          |
| 1  | 113                       | 126          | 239          | 1                         | 1          | 2          | —  | — | — | 114            | 127          | 241          |
|  | 2                         | 179          | 140          | 319                       | 2          | 1          | 3  | — | — | 181            | 141          | 322          |
|  | 3                         | 139          | 160          | 299                       | 2          | —          | 2  | — | — | 141            | 160          | 301          |
|  | 4                         | 146          | 166          | 312                       | 4          | 2          | 6  | — | — | 150            | 168          | 318          |
|  | 5                         | 158          | 127          | 285                       | 5          | 2          | 7  | — | — | 163            | 129          | 292          |
|  | 6                         | 151          | 145          | 296                       | 4          | 2          | 6  | — | — | 155            | 147          | 302          |
|  | 7                         | 133          | 128          | 261                       | 8          | 4          | 12   | — | — | 141            | 132          | 273          |
|  | 8                         | 136          | 136          | 272                       | 2          | 4          | 6  | — | — | 138            | 140          | 278          |
|  | 9                         | 111          | 103          | 214                       | 5          | 1          | 6  | — | — | 116            | 104          | 220          |
|  | 10 a 14                   | 532          | 434          | 966                       | 19         | 19         | 38   | — | — | 551            | 453          | 1 004        |
| Annos<br>Ans                               | 15 a 20                   | 444          | 470          | 914                       | 52         | 44         | 96   | — | — | 496            | 514          | 1 010        |
|  | 21 a 24                   | 230          | 211          | 441                       | 55         | 25         | 80   | — | — | 285            | 236          | 521          |
|  | 25 a 29                   | 250          | 247          | 497                       | 96         | 34         | 130  | — | — | 346            | 281          | 627          |
|  | 30 a 39                   | 417          | 323          | 740                       | 154        | 47         | 201  | — | — | 571            | 370          | 941          |
|  | 40 a 49                   | 265          | 160          | 425                       | 103        | 31         | 134  | — | — | 368            | 191          | 559          |
|  | 50 a 59                   | 106          | 72           | 180                       | 42         | 17         | 59   | — | — | 150            | 89           | 239          |
|  | 60 a 69                   | 68           | 45           | 113                       | 17         | 12         | 29   | — | — | 85             | 57           | 142          |
|  | 70 a 79                   | 22           | 11           | 33                        | 8          | 2          | 10   | — | — | 30             | 13           | 43           |
|  | 80 a 89                   | 9            | 10           | 19                        | 2          | 2          | 4  | — | — | 11             | 12           | 23           |
|  | 90 a 99                   | 4            | 4            | 8                         | —          | —          | —  | — | — | 4              | 4            | 8            |
| 100 e +                                    | 1                         | 3            | 4            | —                         | 1          | 1          | —  | — | 1 | 4              | 5            |              |
| Idade ignorada<br>Âge Inconnu              | 1                         | 3            | 4            | —                         | —          | —          | —  | — | 1 | 3              | 4            |              |
| <b>TOTAL GERAL</b><br><b>TOTAL GÉNÉRAL</b> | <b>3 734</b>              | <b>3 341</b> | <b>7 075</b> | <b>581</b>                | <b>251</b> | <b>832</b> | —  | — | — | <b>4 315</b>   | <b>3 592</b> | <b>7 907</b> |

CONVENÇÃO  
CONVENTION

{ Homens  
Hommes } H

{ Mulheres  
Femmes } M

{ Total  
Total } T

População do Município de Poconé, Estado de Matto Grosso, segundo o sexo, a idade e a nacionalidade

Population du Municipie de Poconé, de l'État de Matto Grosso, d'après le sexe, l'âge et la nationalité

| IDADE<br>ÂGE                               | Brazileiros<br>Brésiliens |              |              | Estrangeiros<br>Étrangers |           |           | Nacionalidade<br>ignorada<br>Nationalité<br>inconnue |          |           | Total<br>Total |              |              |     |
|--|---------------------------|--------------|--------------|---------------------------|-----------|-----------|--|----------|-----------|----------------|--------------|--------------|-----|
|  | H                         | M            | T            | H                         | M         | T         | H  | M        | T         | H              | M            | T            |     |
|  | Dias<br>Jours             | 2            | 2            | 4                         | —         | —         | —  | —        | —         | —              | 2            | 2            | 4   |
| Mezes<br>Mois                              | 78                        | 86           | 164          | —                         | —         | —         | —  | —        | —         | 78             | 86           | 164          |     |
| Anos<br>Ans                                | ( 1                       | 87           | 94           | 181                       | —         | —         | —  | —        | —         | 87             | 94           | 181          |     |
|  | 2                         | 120          | 112          | 232                       | —         | —         | —  | —        | —         | 120            | 112          | 232          |     |
|  | 3                         | 108          | 111          | 219                       | —         | —         | —  | —        | —         | 108            | 111          | 219          |     |
|  | 4                         | 110          | 115          | 225                       | —         | —         | —  | —        | —         | 110            | 115          | 225          |     |
|  | 5                         | 89           | 129          | 218                       | —         | —         | —  | —        | —         | 89             | 129          | 218          |     |
|  | 6                         | 103          | 104          | 207                       | —         | —         | —  | —        | —         | 103            | 104          | 207          |     |
|  | 7                         | 120          | 123          | 243                       | —         | —         | —  | —        | —         | 120            | 123          | 243          |     |
|  | 8                         | 104          | 110          | 214                       | —         | —         | —  | —        | —         | 104            | 110          | 214          |     |
|  | 9                         | 87           | 100          | 187                       | —         | —         | —  | —        | —         | 87             | 100          | 187          |     |
|  | 10 a 14                   | 442          | 429          | 871                       | 1         | 1         | 2  | —        | 1         | 1              | 443          | 431          | 874 |
|  | 15 a 20                   | 430          | 464          | 894                       | 2         | —         | 2  | —        | —         | —              | 432          | 464          | 896 |
|  | 21 a 24                   | 218          | 217          | 435                       | —         | 1         | 1  | 1        | —         | 1              | 219          | 218          | 437 |
|  | 25 a 29                   | 299          | 300          | 599                       | 8         | —         | 8  | —        | —         | —              | 307          | 300          | 607 |
| 30 a 39                                    | 437                       | 390          | 827          | 13                        | 5         | 18        | 1  | —        | 1         | 451            | 395          | 846          |     |
| 40 a 49                                    | 348                       | 273          | 621          | 11                        | 1         | 12        | —  | —        | —         | 359            | 274          | 633          |     |
| 50 a 59                                    | 158                       | 146          | 304          | 1                         | 2         | 3         | 1  | —        | 1         | 160            | 148          | 308          |     |
| 60 a 69                                    | 132                       | 117          | 249          | 2                         | —         | 2         | —  | —        | —         | 134            | 117          | 251          |     |
| 70 a 79                                    | 42                        | 42           | 84           | —                         | —         | —         | —  | —        | —         | 42             | 42           | 84           |     |
| 80 a 89                                    | 10                        | 6            | 16           | —                         | 1         | 1         | —  | —        | —         | 10             | 7            | 17           |     |
| 90 a 99                                    | 3                         | 4            | 7            | —                         | —         | —         | —  | —        | —         | 3              | 4            | 7            |     |
| 100 e +                                    | 2                         | 1            | 3            | —                         | —         | —         | —  | —        | —         | 2              | 1            | 3            |     |
| Idade ignorada<br>Âge Inconnu              | 13                        | 5            | 18           | —                         | —         | —         | 7  | 6        | 13        | 20             | 11           | 31           |     |
| <b>TOTAL GERAL</b><br><b>TOTAL GÉNÉRAL</b> | <b>3 542</b>              | <b>3 480</b> | <b>7 022</b> | <b>38</b>                 | <b>11</b> | <b>49</b> | <b>10</b>  | <b>7</b> | <b>17</b> | <b>3 590</b>   | <b>3 498</b> | <b>7 088</b> |     |

CONVENÇÃO  
CONVENTION

|                    |     |
|--------------------|-----|
| Homens<br>Hommes   | } H |
| Mulheres<br>Femmes |     |
| Total<br>Total     | } T |

**População do Município de Ponta Porã, Estado de Matto Grosso, segundo o sexo, a idade e a nacionalidade**

Population du Municipie de Ponta Porã, de l'État de Matto Grosso, d'après le sexe, l'âge et la nationalité

| IDADE<br>ÂGE                         | Brazileiros<br>Brésiliens |              |               | Estrangeiros<br>Étrangers |              |              | Nacionalidade<br>ignorada<br>Nationalité<br>inconnue |           |           | Total<br>Total |               |               |       |
|--------------------------------------|---------------------------|--------------|---------------|---------------------------|--------------|--------------|--|-----------|-----------|----------------|---------------|---------------|-------|
|                                      | H                         | M            | T             | H                         | M            | T            | H  | M         | T         | H              | M             | T             |       |
| Dias<br>Jours                        | 19                        | 10           | 29            | —                         | —            | —            | —  | —         | —         | 19             | 10            | 29            |       |
| Mezes<br>Mois                        | 346                       | 333          | 679           | 13                        | 13           | 26           | —  | 1         | 1         | 359            | 347           | 706           |       |
| Annos<br>Ans                         | 1                         | 381          | 344           | 725                       | 25           | 17           | 42   | —         | —         | —              | 406           | 361           | 767   |
|                                      | 2                         | 452          | 442           | 894                       | 49           | 45           | 94   | —         | —         | —              | 501           | 487           | 988   |
|                                      | 3                         | 444          | 424           | 868                       | 44           | 30           | 74   | 2         | —         | 2              | 490           | 454           | 944   |
|                                      | 4                         | 416          | 384           | 800                       | 53           | 52           | 105  | —         | —         | —              | 469           | 436           | 905   |
|                                      | 5                         | 410          | 420           | 830                       | 60           | 65           | 125  | 1         | —         | 1              | 471           | 485           | 956   |
|                                      | 6                         | 342          | 390           | 732                       | 53           | 53           | 106  | —         | —         | —              | 395           | 443           | 838   |
|                                      | 7                         | 371          | 379           | 750                       | 67           | 62           | 129  | 1         | —         | 1              | 439           | 441           | 880   |
|                                      | 8                         | 381          | 327           | 708                       | 70           | 72           | 142  | 1         | 1         | 2              | 452           | 400           | 852   |
|                                      | 9                         | 291          | 253           | 544                       | 73           | 65           | 138  | —         | 1         | 1              | 364           | 319           | 683   |
|                                      | 10 a 14                   | 1 362        | 1 199         | 2 561                     | 412          | 286          | 698  | 4         | 1         | 5              | 1 778         | 1 486         | 3 264 |
| 15 a 20                              | 955                       | 1 034        | 1 989         | 597                       | 545          | 1 142        | 2  | 11        | 13        | 1 554          | 1 590         | 3 144         |       |
| 21 a 24                              | 462                       | 449          | 911           | 433                       | 235          | 668          | —  | —         | —         | 895            | 684           | 1 579         |       |
| 25 a 29                              | 597                       | 483          | 1 080         | 677                       | 369          | 1 046        | 4  | 1         | 5         | 1 278          | 853           | 2 131         |       |
| 30 a 39                              | 991                       | 744          | 1 735         | 1 111                     | 487          | 1 598        | 5  | 1         | 6         | 2 107          | 1 232         | 3 339         |       |
| 40 a 49                              | 665                       | 386          | 1 051         | 554                       | 245          | 799          | 2  | 1         | 3         | 1 221          | 632           | 1 853         |       |
| 50 a 59                              | 318                       | 233          | 551           | 228                       | 102          | 330          | 1  | 1         | 2         | 547            | 336           | 883           |       |
| 60 a 69                              | 193                       | 130          | 323           | 98                        | 73           | 171          | 1  | 1         | 2         | 292            | 204           | 496           |       |
| 70 a 79                              | 74                        | 55           | 129           | 33                        | 12           | 45           | —  | 1         | 1         | 107            | 68            | 175           |       |
| 80 a 89                              | 23                        | 21           | 44            | 3                         | 7            | 10           | 1  | —         | 1         | 27             | 28            | 55            |       |
| 90 a 99                              | 11                        | 5            | 16            | 2                         | 2            | 4            | —  | —         | —         | 13             | 7             | 20            |       |
| 100 e +                              | 5                         | 1            | 6             | 1                         | 3            | 4            | —  | —         | —         | 6              | 4             | 10            |       |
| Idade ignorada<br>Âge Inconnu        | 2                         | 2            | 4             | 1                         | —            | 1            | 8  | 8         | 16        | 11             | 10            | 21            |       |
| <b>TOTAL GERAL<br/>TOTAL GÉNÉRAL</b> | <b>9 511</b>              | <b>8 448</b> | <b>17 959</b> | <b>4 657</b>              | <b>2 840</b> | <b>7 497</b> | <b>33</b>  | <b>29</b> | <b>62</b> | <b>14 201</b>  | <b>11 317</b> | <b>25 518</b> |       |

CONVENÇÃO  
CONVENTION

Homens  
Hommes } H

Mulheres  
Femmes } M

Total  
Total } T

População do Município de Porto Murtinho, Estado de Matto Grosso,  
segundo o sexo, a idade e a nacionalidade

Population du Municipie de Porto Murtinho, de l'Etat de Matto Grosso,  
d'après le sexe, l'âge et la nationalité

| IDADE<br>ÂGE                               | Brasileiros<br>Brésiliens |              |              | Estrangeiros<br>Étrangers |            |              | Nacionalidade<br>ignorada<br>Nationalité<br>inconnue |          |          | Total<br>Total |              |              |     |
|--|---------------------------|--------------|--------------|---------------------------|------------|--------------|--|----------|----------|----------------|--------------|--------------|-----|
|  | H                         | M            | T            | H                         | M          | T            | H  | M        | T        | H              | M            | T            |     |
|  | Dias<br>Jours             | 5            | 3            | 8                         | —          | —            | —  | —        | —        | —              | 5            | 3            | 8   |
| Mezes<br>Mois                              | 44                        | 40           | 84           | —                         | 1          | 1            | —  | —        | —        | 44             | 41           | 85           |     |
| Annoa<br>Ans                               | 1                         | 45           | 35           | 80                        | —          | 4            | 4  | —        | —        | 45             | 39           | 84           |     |
|  | 2                         | 44           | 58           | 102                       | 4          | 5            | 9  | —        | —        | 48             | 63           | 111          |     |
|  | 3                         | 55           | 53           | 108                       | 6          | 2            | 8  | —        | —        | 61             | 55           | 116          |     |
|  | 4                         | 60           | 31           | 91                        | 9          | 11           | 20   | —        | —        | 69             | 42           | 111          |     |
|  | 5                         | 45           | 59           | 104                       | 6          | 6            | 12   | —        | —        | 51             | 65           | 116          |     |
|  | 6                         | 49           | 37           | 86                        | 11         | 10           | 21   | —        | —        | 60             | 47           | 107          |     |
|  | 7                         | 51           | 42           | 93                        | 14         | 12           | 26   | —        | —        | 65             | 54           | 119          |     |
|  | 8                         | 40           | 47           | 87                        | 13         | 10           | 23   | —        | —        | 53             | 57           | 110          |     |
|  | 9                         | 45           | 33           | 78                        | 11         | 11           | 22   | —        | —        | 56             | 44           | 100          |     |
|  | 10 a 14                   | 157          | 141          | 298                       | 58         | 62           | 120  | —        | —        | 215            | 203          | 418          |     |
|  | 15 a 20                   | 146          | 120          | 266                       | 68         | 77           | 145  | —        | —        | 214            | 197          | 411          |     |
|  | 21 a 24                   | 73           | 41           | 114                       | 73         | 59           | 132  | —        | —        | 146            | 100          | 246          |     |
|  | 25 a 29                   | 110          | 64           | 174                       | 83         | 71           | 154  | 1        | 1        | 2              | 194          | 136          | 330 |
|  | 30 a 39                   | 122          | 94           | 216                       | 190        | 133          | 323  | 4        | —        | 4              | 316          | 232          | 548 |
|  | 40 a 49                   | 96           | 53           | 149                       | 80         | 56           | 136  | —        | —        | —              | 176          | 109          | 285 |
|  | 50 a 59                   | 46           | 24           | 70                        | 41         | 30           | 71   | —        | —        | —              | 87           | 54           | 141 |
| 60 a 69                                    | 28                        | 15           | 43           | 24                        | 17         | 41           | —  | —        | —        | 52             | 32           | 84           |     |
| 70 a 79                                    | 11                        | 5            | 16           | 6                         | 7          | 13           | —  | —        | —        | 17             | 12           | 29           |     |
| 80 a 89                                    | 3                         | 2            | 5            | 1                         | 2          | 3            | —  | —        | —        | 4              | 4            | 8            |     |
| 90 a 99                                    | 2                         | 3            | 5            | —                         | —          | —            | —  | —        | —        | 2              | 3            | 5            |     |
| 100 e +                                    | —                         | —            | —            | 1                         | —          | 1            | —  | —        | —        | 1              | —            | 1            |     |
| Idade ignorada<br>Âge inconnu              | 6                         | —            | 6            | 6                         | 1          | 7            | —  | —        | —        | 12             | 1            | 13           |     |
| <b>TOTAL GERAL</b><br><b>TOTAL GÉNÉRAL</b> | <b>1 283</b>              | <b>1 000</b> | <b>2 283</b> | <b>705</b>                | <b>592</b> | <b>1 297</b> | <b>5</b>   | <b>1</b> | <b>6</b> | <b>1 993</b>   | <b>1 593</b> | <b>3 586</b> |     |

CONVENÇÃO  
CONVENTION

Homens  
Hommes } H

Mulheres  
Femmes } M

Total  
Total } T

População do Município de Registro do Araguaya, Estado de Matto Grosso,  
segundo o sexo, a idade e a nacionalidade

Population du Municipie de Registro do Araguaya, de l'État de Matto Grosso,  
d'après le sexe, l'âge et la nationalité

| IDADE<br>ÂGE                               | Brazileiros<br>Brésiliens |              |              | Estrangeiros<br>Étrangers |           |           | Nacionalidade<br>ignorada<br>Nationalité<br>inconnue |          |          | Total<br>Total |              |              |     |
|--|---------------------------|--------------|--------------|---------------------------|-----------|-----------|--|----------|----------|----------------|--------------|--------------|-----|
|  | H                         | M            | T            | H                         | M         | T         | H  | M        | T        | H              | M            | T            |     |
| Dias<br>Jours                              | 4                         | 3            | 7            | —                         | —         | —         | —  | —        | —        | 4              | 3            | 7            |     |
| Mezes<br>Mois                              | 80                        | 71           | 151          | —                         | —         | —         | —  | —        | —        | 80             | 71           | 151          |     |
| Anos<br>Ans                                | 1                         | 76           | 77           | 153                       | —         | —         | —  | —        | —        | 76             | 77           | 153          |     |
|  | 2                         | 115          | 100          | 215                       | —         | —         | —  | —        | —        | 115            | 100          | 215          |     |
|  | 3                         | 88           | 76           | 164                       | —         | —         | —  | —        | —        | 88             | 76           | 164          |     |
|  | 4                         | 89           | 106          | 195                       | —         | —         | —  | —        | —        | 89             | 106          | 195          |     |
|  | 5                         | 82           | 85           | 167                       | —         | —         | —  | —        | —        | 82             | 85           | 167          |     |
|  | 6                         | 90           | 91           | 181                       | —         | —         | —  | —        | —        | 90             | 91           | 181          |     |
|  | 7                         | 71           | 90           | 161                       | —         | —         | —  | —        | —        | 71             | 90           | 161          |     |
|  | 8                         | 84           | 89           | 173                       | —         | —         | —  | —        | —        | 84             | 89           | 173          |     |
|  | 9                         | 58           | 67           | 125                       | —         | —         | —  | —        | —        | 58             | 67           | 125          |     |
|  | 10 a 14                   | 310          | 278          | 588                       | —         | —         | —  | —        | —        | 310            | 278          | 588          |     |
|  | 15 a 20                   | 337          | 337          | 674                       | —         | —         | —  | 1        | —        | 1              | 338          | 337          | 675 |
|  | 21 a 24                   | 240          | 161          | 401                       | 2         | 1         | 3  | —        | —        | —              | 242          | 162          | 404 |
|  | 25 a 29                   | 342          | 235          | 577                       | 1         | —         | 1  | —        | —        | —              | 343          | 235          | 578 |
|  | 30 a 39                   | 444          | 287          | 731                       | 13        | —         | 13   | —        | —        | —              | 457          | 287          | 744 |
|  | 40 a 49                   | 268          | 145          | 413                       | 17        | 7         | 24   | —        | —        | —              | 285          | 152          | 437 |
|  | 50 a 59                   | 127          | 78           | 205                       | 4         | 4         | 8  | —        | —        | —              | 131          | 82           | 213 |
|  | 60 a 69                   | 55           | 24           | 79                        | 1         | 2         | 3  | —        | —        | —              | 56           | 26           | 82  |
| 70 a 79                                    | 12                        | 9            | 21           | —                         | —         | —         | —  | —        | —        | 12             | 9            | 21           |     |
| 80 a 89                                    | 2                         | 3            | 5            | —                         | —         | —         | —  | —        | —        | 2              | 3            | 5            |     |
| 90 a 99                                    | 1                         | —            | 1            | —                         | —         | —         | —  | —        | —        | 1              | —            | 1            |     |
| 100 e +                                    | —                         | —            | —            | —                         | —         | —         | —  | —        | —        | —              | —            | —            |     |
| Idade ignorada<br>Âge inconnu              | 1                         | 2            | 3            | —                         | —         | —         | 3  | 2        | 5        | 4              | 4            | 8            |     |
| <b>TOTAL GERAL</b><br><b>TOTAL GÉNÉRAL</b> | <b>2 976</b>              | <b>2 414</b> | <b>5 390</b> | <b>38</b>                 | <b>14</b> | <b>52</b> | <b>4</b>   | <b>2</b> | <b>6</b> | <b>3 018</b>   | <b>2 430</b> | <b>5 448</b> |     |



CONVENÇÃO  
CONVENTION

Homens } H  
Hommes }  
Mulheres } M  
Femmes }  
Total } T  
Total }

População do Município de Rosario Oeste, Estado de Matto Grosso, segundo o sexo, a idade e a nacionalidade

Population du Municipie de Rosario Oeste, de l'État de Matto Grosso, d'après le sexe, l'âge et la nationalité

| IDADE<br>ÂGE                               | Brazileiros<br>Brésiliens |              |               | Estrangeiros<br>Étrangers |          |           | Nacionalidade<br>ignoriada<br>Nationalité<br>inconnue |           |           | Total<br>Total |              |               |
|--|---------------------------|--------------|---------------|---------------------------|----------|-----------|---|-----------|-----------|----------------|--------------|---------------|
|  | H                         | M            | T             | H                         | M        | T         | H   | M         | T         | H              | M            | T             |
| Dias<br>Jours                              | 15                        | 9            | 24            | —                         | —        | —         | —   | —         | —         | 15             | 9            | 24            |
| Mezes<br>Mois                              | 137                       | 193          | 330           | —                         | —        | —         | —   | —         | —         | 137            | 193          | 330           |
| 1.   | 135                       | 151          | 286           | —                         | —        | —         | —   | —         | —         | 135            | 151          | 286           |
| 2  | 181                       | 192          | 373           | —                         | —        | —         | —   | —         | —         | 181            | 192          | 373           |
| 3  | 174                       | 195          | 369           | —                         | —        | —         | 1   | —         | 1         | 175            | 195          | 370           |
| 4  | 181                       | 217          | 398           | —                         | —        | —         | —   | —         | —         | 181            | 217          | 398           |
| 5  | 165                       | 215          | 380           | —                         | —        | —         | —   | —         | —         | 165            | 215          | 380           |
| 6  | 202                       | 223          | 425           | —                         | —        | —         | —   | —         | —         | 202            | 223          | 425           |
| 7  | 207                       | 255          | 462           | —                         | —        | —         | —   | —         | —         | 207            | 255          | 462           |
| 8  | 197                       | 231          | 428           | —                         | —        | —         | —   | —         | —         | 197            | 231          | 428           |
| 9  | 161                       | 172          | 333           | —                         | —        | —         | —   | —         | —         | 161            | 172          | 333           |
| 10 a 14                                    | 750                       | 815          | 1 565         | —                         | —        | —         | —   | 1         | 1         | 750            | 816          | 1 566         |
| 15 a 20                                    | 702                       | 904          | 1 606         | —                         | —        | —         | —   | 1         | 1         | 702            | 905          | 1 607         |
| 21 a 24                                    | 321                       | 362          | 683           | —                         | 1        | 1         | 3   | 4         | 7         | 324            | 367          | 691           |
| 25 a 29                                    | 439                       | 537          | 976           | 5                         | 3        | 8         | —   | 1         | 1         | 444            | 541          | 985           |
| 30 a 39                                    | 741                       | 749          | 1 490         | 12                        | 2        | 14        | —   | 1         | 1         | 753            | 752          | 1 505         |
| 40 a 49                                    | 542                       | 561          | 1 103         | 12                        | 1        | 13        | 1   | 1         | 2         | 555            | 563          | 1 118         |
| 50 a 59                                    | 332                       | 288          | 620           | 3                         | —        | 3         | —   | 1         | 1         | 335            | 289          | 624           |
| 60 a 69                                    | 216                       | 185          | 401           | 1                         | —        | 1         | —   | —         | —         | 217            | 185          | 402           |
| 70 a 79                                    | 74                        | 83           | 157           | —                         | —        | —         | —   | 1         | 1         | 74             | 84           | 158           |
| 80 a 89                                    | 24                        | 27           | 51            | —                         | —        | —         | —   | —         | —         | 24             | 27           | 51            |
| 90 a 99                                    | 7                         | 5            | 12            | —                         | —        | —         | 1   | —         | 1         | 8              | 5            | 13            |
| 100 e +                                    | 4                         | 1            | 5             | —                         | —        | —         | —   | —         | —         | 4              | 1            | 5             |
| Idade ignoriada<br>Âge inconnu             | 4                         | 5            | 9             | —                         | —        | —         | —   | —         | —         | 4              | 5            | 9             |
| <b>TOTAL GERAL</b><br><b>TOTAL GÉNÉRAL</b> | <b>5 911</b>              | <b>6 575</b> | <b>12 486</b> | <b>33</b>                 | <b>7</b> | <b>40</b> | <b>6</b>  | <b>11</b> | <b>17</b> | <b>5 950</b>   | <b>6 593</b> | <b>12 543</b> |

CONVENÇÃO  
CONVENTION

Homens } H  
Hommes }  
Mulheres } M  
Femmes }  
Total } T  
Total }

População do Município de Sant'Anna do Paranahyba, Estado de Matto Grosso, segundo o sexo, a idade e a nacionalidade

Population du Municipi de Sant'Anna do Paranahyba, de l'État de Matto Grosso, d'après le sexe, l'âge et la nationalité

| IDADE<br>AGE                               | Brazileiros<br>Brésiliens |              |               | Estrangeiros<br>Étrangers |          |           | Nacionalidade<br>ignorada<br>Nationalité<br>inconnue |          |          | Total<br>Total |              |               |
|--|---------------------------|--------------|---------------|---------------------------|----------|-----------|--|----------|----------|----------------|--------------|---------------|
|  | H                         | M            | T             | H                         | M        | T         | H  | M        | T        | H              | M            | T             |
|  | Dias<br>Jours             | 2            | 2             | 4                         | —        | —         | —  | —        | —        | —              | 2            | 2             |
| Mezes<br>Mois                              | 152                       | 150          | 302           | —                         | —        | —         | —  | —        | —        | 152            | 150          | 302           |
| Annos<br>Ans                               | 1                         | 148          | 318           | —                         | —        | —         | —  | —        | —        | 170            | 148          | 318           |
|  | 2                         | 220          | 396           | —                         | —        | —         | —  | —        | —        | 220            | 176          | 396           |
|  | 3                         | 180          | 355           | —                         | —        | —         | —  | —        | —        | 180            | 175          | 355           |
|  | 4                         | 175          | 356           | —                         | —        | —         | —  | —        | —        | 175            | 181          | 356           |
|  | 5                         | 181          | 381           | —                         | —        | —         | —  | —        | —        | 181            | 200          | 381           |
|  | 6                         | 195          | 370           | —                         | —        | —         | —  | —        | —        | 195            | 175          | 370           |
|  | 7                         | 185          | 361           | —                         | —        | —         | —  | —        | —        | 185            | 176          | 361           |
|  | 8                         | 210          | 387           | —                         | —        | —         | —  | —        | —        | 210            | 177          | 387           |
|  | 9                         | 148          | 276           | —                         | —        | —         | —  | —        | —        | 148            | 128          | 276           |
|  | 10 a 14                   | 690          | 1 393         | —                         | —        | —         | 1  | 1        | 2        | 691            | 704          | 1 395         |
|  | 15 a 20                   | 612          | 1 318         | 1                         | 1        | 2         | 1  | —        | 1        | 614            | 707          | 1 321         |
|  | 21 a 24                   | 351          | 637           | 2                         | 1        | 3         | —  | —        | —        | 353            | 287          | 640           |
|  | 25 a 29                   | 459          | 797           | 12                        | —        | 12        | —  | —        | —        | 471            | 338          | 809           |
|  | 30 a 39                   | 662          | 1 178         | 12                        | 1        | 13        | —  | 1        | 1        | 674            | 518          | 1 192         |
|  | 40 a 49                   | 452          | 697           | 19                        | 3        | 22        | 1  | —        | 1        | 472            | 248          | 720           |
|  | 50 a 59                   | 206          | 343           | 6                         | —        | 6         | —  | —        | —        | 212            | 137          | 349           |
|  | 60 a 69                   | 64           | 116           | 1                         | 1        | 2         | —  | —        | —        | 65             | 53           | 118           |
|  | 70 a 79                   | 21           | 42            | —                         | —        | —         | —  | —        | —        | 21             | 21           | 42            |
|  | 80 a 89                   | 7            | 10            | —                         | —        | —         | —  | —        | —        | 7              | 3            | 10            |
| 90 a 99                                    | 2                         | 3            | —             | —                         | —        | —         | —  | —        | 2        | 1              | 3            |               |
| 100 e +                                    | —                         | —            | —             | —                         | —        | —         | —  | —        | —        | —              | —            |               |
| Idade ignorada<br>Âge inconnu              | 21                        | 36           | 2             | —                         | 2        | —         | —  | —        | 23       | 15             | 38           |               |
| <b>TOTAL GERAL</b><br><b>TOTAL GÉNÉRAL</b> | <b>5 365</b>              | <b>4 711</b> | <b>10 076</b> | <b>55</b>                 | <b>7</b> | <b>62</b> | <b>3</b>   | <b>2</b> | <b>5</b> | <b>5 423</b>   | <b>4 720</b> | <b>10 143</b> |

CONVENÇÃO  
CONVENTION

Homens } H  
Hommes }  
Mulheres } M  
Femmes }  
Total } T  
Total }

**População do Município de Santo Antonio do Rio Abaixo, Estado de Matto Grosso segundo o sexo, a idade e a nacionalidade**

Population du Municip de Santo Antonio do Rio Abaixo, de l'État de Matto Grosso d'après le sexe, l'âge et la nationalité

| IDADE<br>ÂGE                               | Brazileiros<br>Brésiliens |              |               | Estrangeiros<br>Étrangers |           |           | Nacionalidade<br>ignorada<br>Nationalité<br>inconnue |          |          | Total<br>Total |              |               |
|--|---------------------------|--------------|---------------|---------------------------|-----------|-----------|--|----------|----------|----------------|--------------|---------------|
|  | H                         | M            | T             | H                         | M         | T         | H  | M        | T        | H              | M            | T             |
| Dias<br>Jours                              | 18                        | 9            | 27            | —                         | —         | —         | —  | —        | —        | 18             | 9            | 27            |
| Mezes<br>Mois                              | 183                       | 177          | 360           | —                         | —         | —         | —  | —        | —        | 183            | 177          | 360           |
| Anos<br>Ans                                | 1                         | 183          | 173           | 356                       | —         | —         | —  | —        | —        | 183            | 173          | 356           |
|  | 2                         | 188          | 250           | 438                       | —         | —         | —  | —        | —        | 188            | 250          | 438           |
|  | 3.                        | 256          | 234           | 490                       | —         | —         | —  | —        | —        | 256            | 234          | 490           |
|  | 4                         | 236          | 247           | 483                       | —         | —         | —  | —        | —        | 236            | 247          | 483           |
|  | 5                         | 231          | 223           | 454                       | 1         | —         | 1  | —        | —        | 232            | 223          | 455           |
|  | 6                         | 248          | 241           | 489                       | —         | —         | —  | —        | —        | 248            | 241          | 489           |
|  | 7                         | 242          | 213           | 455                       | —         | —         | —  | —        | —        | 242            | 213          | 455           |
|  | 8                         | 271          | 225           | 496                       | —         | —         | —  | —        | —        | 271            | 225          | 496           |
|  | 9                         | 141          | 138           | 279                       | 1         | —         | 1  | —        | —        | 142            | 138          | 280           |
|  | 10 a 14                   | 840          | 775           | 1 615                     | 1         | —         | 1  | —        | 1        | 841            | 776          | 1 617         |
|  | 15 a 20                   | 761          | 884           | 1 645                     | 1         | 1         | 2  | —        | —        | 762            | 885          | 1 647         |
| 21 a 24                                    | 411                       | 406          | 817           | 2                         | —         | 2         | —  | 1        | 413      | 407            | 820          |               |
| 25 a 29                                    | 560                       | 577          | 1 137         | 9                         | 1         | 10        | —  | —        | 569      | 578            | 1 147        |               |
| 30 a 39                                    | 854                       | 793          | 1 647         | 18                        | 3         | 21        | —  | —        | 872      | 796            | 1 668        |               |
| 40 a 49                                    | 660                       | 496          | 1 096         | 21                        | 8         | 29        | 1  | —        | 622      | 504            | 1 126        |               |
| 50 a 59                                    | 381                       | 327          | 708           | 15                        | 5         | 20        | —  | —        | 396      | 332            | 728          |               |
| 60 a 69                                    | 231                       | 173          | 404           | 4                         | —         | 4         | —  | —        | 235      | 173            | 408          |               |
| 70 a 79                                    | 75                        | 62           | 137           | —                         | —         | —         | —  | —        | 75       | 62             | 137          |               |
| 80 a 89                                    | 24                        | 22           | 46            | —                         | —         | —         | —  | —        | 24       | 22             | 46           |               |
| 90 a 99                                    | 7                         | 7            | 14            | —                         | —         | —         | —  | —        | 7        | 7              | 14           |               |
| 100 e +                                    | 5                         | 3            | 8             | —                         | 1         | 1         | —  | —        | 5        | 4              | 9            |               |
| Idade ignorada<br>Âge inconnu              | 12                        | 1            | 13            | —                         | —         | —         | 4  | 1        | 5        | 16             | 2            | 18            |
| <b>TOTAL GERAL</b><br><b>TOTAL GÉNÉRAL</b> | <b>6 958</b>              | <b>6 656</b> | <b>13 614</b> | <b>73</b>                 | <b>19</b> | <b>92</b> | <b>5</b>   | <b>3</b> | <b>8</b> | <b>7 036</b>   | <b>6 678</b> | <b>13 714</b> |

CONVENÇÃO  
CONVENTION

Homens  
Hommes } H

Mulheres  
Femmes } M

Total  
Total } T

**População do Município de Santo Antonio do Rio Madeira, Estado de  
Matto Grosso segundo o sexo, a idade e a nacionalidade**

Population du Municipie de Santo Antonio do Rio Madeira, de l'Etat  
de Matto Grosso d'après le sexe, l'âge et la nationalité

| IDADE<br>ÂGE                         | Brazileiros<br>Brésiliens |              |               | Estrangeiros<br>Étrangers |              |              | Nacionalidade<br>ignotada<br>Nationalité<br>inconnue |   |   | Total<br>Total |              |               |
|--------------------------------------|---------------------------|--------------|---------------|---------------------------|--------------|--------------|--|---|---|----------------|--------------|---------------|
|                                      | H                         | M            | T             | H                         | M            | T            | H  | M | T | H              | M            | T             |
| Dias<br>Jours                        | 4                         | 8            | 12            | —                         | —            | —            | —  | — | — | 4              | 8            | 12            |
| Mezes<br>Mois                        | 165                       | 176          | 341           | 1                         | 4            | 5            | —  | — | — | 166            | 180          | 346           |
| 1                                    | 188                       | 207          | 395           | 4                         | 8            | 12           | —  | — | — | 192            | 215          | 407           |
| 2                                    | 240                       | 224          | 464           | 5                         | 11           | 16           | —  | — | — | 245            | 235          | 480           |
| 3                                    | 200                       | 233          | 433           | 14                        | 10           | 24           | —  | — | — | 214            | 243          | 457           |
| 4                                    | 177                       | 176          | 353           | 20                        | 18           | 38           | —  | — | — | 197            | 194          | 391           |
| 5                                    | 164                       | 170          | 334           | 9                         | 13           | 22           | —  | — | — | 173            | 183          | 356           |
| 6                                    | 139                       | 153          | 292           | 28                        | 16           | 44           | —  | — | — | 167            | 169          | 336           |
| 7                                    | 154                       | 146          | 300           | 19                        | 18           | 37           | —  | — | — | 173            | 164          | 337           |
| 8                                    | 166                       | 145          | 311           | 23                        | 21           | 44           | —  | — | — | 189            | 166          | 355           |
| 9                                    | 122                       | 103          | 225           | 11                        | 12           | 23           | —  | — | — | 133            | 115          | 248           |
| 10 a 14                              | 514                       | 427          | 941           | 78                        | 72           | 150          | —  | — | — | 592            | 499          | 1 091         |
| Annos<br>Ans                         | 15 a 20                   | 558          | 517           | 1 075                     | 150          | 125          | 275  | — | — | 708            | 642          | 1 350         |
| 21 a 24                              | 787                       | 364          | 1 151         | 146                       | 91           | 237          | —  | — | — | 933            | 455          | 1 388         |
| 25 a 29                              | 1 823                     | 641          | 2 464         | 394                       | 217          | 611          | —  | — | — | 2 217          | 858          | 3 075         |
| 30 a 39                              | 3 051                     | 924          | 3 975         | 663                       | 261          | 924          | —  | — | — | 3 714          | 1 185        | 4 899         |
| 40 a 49                              | 1 198                     | 320          | 1 518         | 272                       | 92           | 364          | —  | — | — | 1 470          | 412          | 1 882         |
| 50 a 59                              | 249                       | 98           | 347           | 66                        | 16           | 82           | —  | — | — | 315            | 114          | 429           |
| 60 a 69                              | 57                        | 37           | 94            | 9                         | 11           | 20           | —  | — | — | 66             | 48           | 114           |
| 70 a 79                              | 18                        | 5            | 23            | 2                         | —            | 2            | —  | — | — | 20             | 5            | 25            |
| 80 a 89                              | 3                         | 5            | 8             | 1                         | —            | 1            | —  | — | — | 4              | 5            | 9             |
| 90 a 99                              | —                         | 1            | 1             | —                         | —            | —            | —  | — | — | —              | 1            | 1             |
| 100 e +                              | —                         | 1            | 1             | —                         | —            | —            | —  | — | — | —              | 1            | 1             |
| Idade ignorada<br>Âge inconnu        | 6                         | 2            | 8             | 2                         | 1            | 3            | —  | — | — | 8              | 3            | 11            |
| <b>TOTAL GERAL<br/>TOTAL GÉNÉRAL</b> | <b>9 983</b>              | <b>5 083</b> | <b>15 066</b> | <b>1 917</b>              | <b>1 017</b> | <b>2 934</b> | —  | — | — | <b>11 900</b>  | <b>6 100</b> | <b>18 000</b> |

CONVENÇÃO  
CONVENTION

Homens } H  
Hommes }  
Mulheres } M  
Femmes }  
Total } T  
Total }

**População do Município de São Luiz de Cáceres, Estado de Matto Grosso  
segundo o sexo, a idade e a nacionalidade**

Population du Municipie de São Luiz de Cáceres, de l'État de Matto Grosso  
d'après le sexe, l'âge et la nationalité

| IDADE<br>ÂGE                               | Brazileiros<br>Brésiliens |              |               | Estrangeiros<br>Étrangers |            |            | Nacionalidade<br>ignorada<br>Nationalité<br>inconnue |          |           | Total<br>Total |              |               |
|--|---------------------------|--------------|---------------|---------------------------|------------|------------|--|----------|-----------|----------------|--------------|---------------|
|  | H                         | M            | T             | H                         | M          | T          | H  | M        | T         | H              | M            | T             |
|  | Dias<br>Jours             | 7            | 9             | 16                        | —          | —          | —  | —        | —         | —              | 7            | 9             |
| Mezes<br>Mois                              | 138                       | 125          | 263           | 1                         | 2          | 3          | —  | —        | —         | 139            | 127          | 266           |
| 1  | 152                       | 145          | 297           | —                         | —          | —          | —  | —        | —         | 152            | 145          | 297           |
| 2  | 169                       | 194          | 363           | 2                         | 4          | 6          | —  | —        | —         | 171            | 198          | 369           |
| 3  | 188                       | 220          | 408           | 1                         | —          | 1          | —  | —        | —         | 189            | 220          | 409           |
| 4  | 174                       | 192          | 366           | —                         | 2          | 2          | —  | —        | —         | 174            | 194          | 368           |
| 5  | 175                       | 189          | 364           | 2                         | 2          | 4          | —  | —        | —         | 177            | 191          | 368           |
| 6  | 153                       | 172          | 325           | 1                         | 1          | 2          | —  | —        | —         | 154            | 173          | 327           |
| 7  | 169                       | 192          | 361           | 6                         | 4          | 10         | —  | —        | —         | 175            | 196          | 371           |
| 8  | 175                       | 187          | 362           | 4                         | 4          | 8          | —  | —        | —         | 179            | 191          | 370           |
| 9  | 136                       | 133          | 269           | —                         | 2          | 2          | —  | —        | —         | 136            | 135          | 271           |
| 10 a 14                                    | 617                       | 628          | 1 245         | 14                        | 9          | 23         | —  | —        | —         | 631            | 637          | 1 268         |
| Annos<br>Ans                               | 15 a 20                   | 674          | 704           | 1 378                     | 17         | 21         | 38   | —        | —         | 691            | 725          | 1 416         |
| 21 a 24                                    | 320                       | 336          | 656           | 17                        | 9          | 26         | —  | 1        | 1         | 337            | 346          | 683           |
| 25 a 29                                    | 460                       | 445          | 905           | 45                        | 29         | 74         | —  | 1        | 1         | 505            | 475          | 980           |
| 30 a 39                                    | 725                       | 609          | 1 334         | 63                        | 36         | 99         | —  | —        | —         | 788            | 645          | 1 433         |
| 40 a 49                                    | 530                       | 403          | 933           | 66                        | 27         | 93         | —  | 1        | 1         | 596            | 431          | 1 027         |
| 50 a 59                                    | 248                       | 233          | 481           | 44                        | 13         | 57         | —  | —        | —         | 292            | 246          | 538           |
| 60 a 69                                    | 157                       | 129          | 286           | 14                        | 9          | 23         | —  | 1        | 1         | 171            | 139          | 310           |
| 70 a 79                                    | 67                        | 66           | 133           | 10                        | 5          | 15         | —  | —        | —         | 77             | 71           | 148           |
| 80 a 89                                    | 26                        | 16           | 42            | —                         | —          | —          | —  | —        | —         | 26             | 16           | 42            |
| 90 a 99                                    | 8                         | 2            | 10            | —                         | —          | —          | —  | —        | —         | 8              | 2            | 10            |
| 100 e +                                    | —                         | 2            | 2             | —                         | —          | —          | —  | —        | —         | —              | 2            | 2             |
| Idade ignorada<br>Âge inconnu              | 7                         | 3            | 10            | —                         | —          | —          | 13   | 4        | 17        | 20             | 7            | 27            |
| <b>TOTAL GERAL</b><br><b>TOTAL GÉNÉRAL</b> | <b>5 475</b>              | <b>5 334</b> | <b>10 809</b> | <b>307</b>                | <b>179</b> | <b>486</b> | <b>13</b>  | <b>8</b> | <b>21</b> | <b>5 795</b>   | <b>5 521</b> | <b>11 316</b> |

CONVENÇÃO  
CONVENTION

|                    |   |   |
|--------------------|---|---|
| Homens<br>Hommes   | } | H |
| Mulheres<br>Femmes |   |   |
| Total<br>Total     | } | T |

**População do Município de Tres Lagoas, Estado de Matto Grosso segundo o sexo, a idade e a nacionalidade**

Population du Municipie de Tres Lagoas, de l'Etat de Matto Grosso d'après le sexe, l'âge et la nationalité

| IDADE<br>ÂGE                               | Brazileiros<br>Brésiliens |              |              | Estrangeiros<br>Étrangers |            |            | Nacionalidade<br>ignorada<br>Nationalité<br>inconnue |          |          | Total<br>Total |              |              |
|--|---------------------------|--------------|--------------|---------------------------|------------|------------|--|----------|----------|----------------|--------------|--------------|
|  | H                         | M            | T            | H                         | M          | T          | H  | M        | T        | H              | M            | T            |
|  | Dias<br>Jours             | 2            | 5            | 7                         | —          | —          | —  | —        | —        | —              | 2            | 5            |
| Mezes<br>Mois                              | 122                       | 90           | 212          | —                         | —          | —          | —  | —        | —        | 122            | 90           | 212          |
| Anos<br>Ans                                | 1                         | 136          | 117          | 253                       | 1          | —          | 1  | —        | —        | 137            | 117          | 254          |
|  | 2                         | 194          | 140          | 334                       | —          | —          | —  | —        | —        | 194            | 140          | 334          |
|  | 3                         | 143          | 146          | 289                       | 1          | 1          | 2  | —        | —        | 144            | 147          | 291          |
|  | 4                         | 109          | 139          | 248                       | —          | 1          | 1  | —        | —        | 109            | 140          | 249          |
|  | 5                         | 145          | 128          | 273                       | —          | 1          | 1  | —        | —        | 145            | 129          | 274          |
|  | 6                         | 122          | 119          | 241                       | 2          | 1          | 3  | —        | —        | 124            | 120          | 244          |
|  | 7                         | 142          | 115          | 257                       | 4          | 1          | 5  | —        | —        | 146            | 116          | 262          |
|  | 8                         | 126          | 118          | 244                       | 1          | 2          | 3  | —        | —        | 127            | 120          | 247          |
|  | 9                         | 110          | 99           | 209                       | 2          | 2          | 4  | —        | —        | 112            | 101          | 213          |
|  | 10 a 14                   | 560          | 439          | 999                       | 17         | 8          | 25   | —        | —        | 577            | 447          | 1 024        |
|  | 15 a 20                   | 553          | 494          | 1 047                     | 26         | 15         | 41   | —        | —        | 579            | 509          | 1 088        |
|  | 21 a 24                   | 440          | 265          | 705                       | 80         | 20         | 100  | —        | —        | 520            | 285          | 805          |
|  | 25 a 29                   | 573          | 313          | 886                       | 150        | 31         | 181  | —        | —        | 723            | 344          | 1 067        |
|  | 30 a 39                   | 726          | 385          | 1 111                     | 226        | 51         | 277  | —        | —        | 952            | 436          | 1 388        |
|  | 40 a 49                   | 389          | 193          | 582                       | 85         | 19         | 104  | —        | —        | 474            | 212          | 686          |
|  | 50 a 59                   | 153          | 69           | 222                       | 22         | 9          | 31   | —        | —        | 175            | 78           | 253          |
|  | 60 a 69                   | 41           | 25           | 66                        | 15         | 6          | 21   | —        | —        | 56             | 31           | 87           |
| 70 a 79                                    | 9                         | 13           | 22           | —                         | 1          | 1          | —  | —        | 9        | 14             | 23           |              |
| 80 a 89                                    | 6                         | 1            | 7            | —                         | —          | —          | —  | —        | 6        | 1              | 7            |              |
| 90 a 99                                    | —                         | —            | —            | —                         | —          | —          | —  | —        | —        | —              | —            |              |
| 100 e +                                    | —                         | 2            | 2            | —                         | —          | —          | —  | —        | —        | 2              | 2            |              |
| Idade ignorada<br>Âge inconnu              | 14                        | 10           | 24           | 2                         | —          | 2          | 1  | —        | 1        | 17             | 10           | 27           |
| <b>TOTAL GERAL</b><br><b>TOTAL GÉNÉRAL</b> | <b>4.815</b>              | <b>3 425</b> | <b>8 240</b> | <b>634</b>                | <b>169</b> | <b>803</b> | <b>1</b>   | <b>—</b> | <b>1</b> | <b>5 450</b>   | <b>3 594</b> | <b>9 044</b> |

CONVENÇÃO  
CONVENTION

Homens } H  
Hommes }  
Mulheres } M  
Femmes }  
Total } T  
Total }

População total do Estado de Matto Grosso segundo o sexo,  
a idade e a nacionalidade

Population total de l'État de Matto Grosso d'après le sexe,  
l'âge et la nationalité

| IDADE<br>ÂGE                               | Brazileiros<br>Brésiliens |                |                | Estrangeiros<br>Étrangers |              |               | Nacionalidade<br>ignorada<br>Nationalité<br>inconnue |            |            | Total<br>Total |                |                |        |
|--|---------------------------|----------------|----------------|---------------------------|--------------|---------------|--|------------|------------|----------------|----------------|----------------|--------|
|  | H                         | M              | T              | H                         | M            | T             | H  | M          | T          | H              | M              | T              |        |
| Dias<br>Jours                              | 177                       | 182            | 359            | —                         | —            | —             | —  | —          | —          | 177            | 182            | 359            |        |
| Mezes<br>Mois                              | 3 043                     | 3 040          | 6 083          | 23                        | 24           | 47            | 1  | 1          | 2          | 3 067          | 3 065          | 6 132          |        |
| Annos<br>Ans                               | 1                         | 3 228          | 3 189          | 6 417                     | 49           | 49            | 98   | —          | 2          | 2              | 3 277          | 3 240          | 6 517  |
|  | 2                         | 4 038          | 3 984          | 8 022                     | 83           | 79            | 162  | 1          | —          | 1              | 4 122          | 4 063          | 8 185  |
|  | 3                         | 4 028          | 3 961          | 7 989                     | 110          | 77            | 187  | 4          | —          | 4              | 4 142          | 4 038          | 8 180  |
|  | 4                         | 3 762          | 3 773          | 7 535                     | 118          | 126           | 244  | 1          | —          | 1              | 3 881          | 3 899          | 7 780  |
|  | 5                         | 3 808          | 3 752          | 7 560                     | 129          | 132           | 261  | 1          | —          | 1              | 3 938          | 3 884          | 7 822  |
|  | 6                         | 3 691          | 3 717          | 7 408                     | 146          | 122           | 268  | 1          | 1          | 2              | 3 838          | 3 840          | 7 678  |
|  | 7                         | 3 698          | 3 667          | 7 365                     | 185          | 163           | 348  | 1          | —          | 1              | 3 884          | 3 830          | 7 714  |
|  | 8                         | 3 761          | 3 597          | 7 358                     | 187          | 180           | 367  | 1          | 2          | 3              | 3 949          | 3 779          | 7 728  |
|  | 9                         | 2 805          | 2 753          | 5 558                     | 161          | 135           | 296  | 1          | 1          | 2              | 2 967          | 2 889          | 5 856  |
|  | 10 a 14                   | 13 840         | 13 063         | 26 903                    | 1 005        | 766           | 1 771  | 10         | 11         | 21             | 14 855         | 13 840         | 28 695 |
|  | 15 a 20                   | 13 016         | 14 053         | 27 069                    | 1 473        | 1 365         | 2 838  | 15         | 25         | 40             | 14 504         | 15 443         | 29 947 |
|  | 21 a 24                   | 7 927          | 6 574          | 14 501                    | 1 351        | 752           | 2 103  | 8          | 11         | 19             | 9 286          | 7 337          | 16 623 |
|  | 25 a 29                   | 10 913         | 8 616          | 19 529                    | 2 498        | 1 304         | 3 802  | 7          | 7          | 14             | 13 418         | 9 927          | 23 345 |
| 30 a 39                                    | 16 444                    | 11 884         | 28 328         | 4 563                     | 1 959        | 6 522         | 23   | 3          | 26         | 21 030         | 13 846         | 34 876         |        |
| 40 a 49                                    | 9 825                     | 6 995          | 16 820         | 2 345                     | 970          | 3 315         | 12   | 6          | 18         | 12 182         | 7 971          | 20 153         |        |
| 50 a 59                                    | 4 633                     | 3 768          | 8 401          | 998                       | 489          | 1 487         | 5  | 2          | 7          | 5 636          | 4 259          | 9 895          |        |
| 60 a 69                                    | 2 555                     | 2 150          | 4 705          | 462                       | 370          | 832           | 2  | 3          | 5          | 3 019          | 2 523          | 5 542          |        |
| 70 a 79                                    | 978                       | 859            | 1 837          | 156                       | 100          | 256           | 1  | 2          | 3          | 1 135          | 961            | 2 096          |        |
| 80 a 89                                    | 320                       | 320            | 640            | 17                        | 33           | 50            | 2  | —          | 2          | 339            | 353            | 692            |        |
| 90 a 99                                    | 90                        | 94             | 184            | 8                         | 10           | 18            | 3  | —          | 3          | 101            | 104            | 205            |        |
| 100 e +                                    | 24                        | 25             | 49             | 3                         | 8            | 11            | —  | —          | —          | 27             | 33             | 60             |        |
| Idade ignorada<br>Âge inconnu              | 229                       | 99             | 328            | 29                        | 9            | 38            | 114  | 52         | 166        | 372            | 160            | 532            |        |
| <b>TOTAL GERAL</b><br><b>TOTAL GÉNÉRAL</b> | <b>116 833</b>            | <b>104 115</b> | <b>220 948</b> | <b>16 099</b>             | <b>9 222</b> | <b>25 321</b> | <b>214</b>   | <b>129</b> | <b>343</b> | <b>133 146</b> | <b>113 466</b> | <b>246 612</b> |        |

INDICE  
TABLE DES MATIÈRES



# INDICE

## TABLE DES MATIÈRES

| INTRODUÇÃO  |                 | INTRODUCTION   |                 |
|---|-----------------|--|-----------------|
|   | PAGS            |  | PAGS            |
| População por idades  | V — VI          | Population d'après l'âge   | V — VI          |
| População segundo o sexo, a idade e a nacionalidade   | VI — VII        | Population d'après le sexe l'âge et la nationalité   | VI — VII        |
| População segundo o sexo e a idade  | VIII — IX       | Population d'après le sexe et l'âge  | VIII — IX       |
| Coefficientes da população do Brazil segundo o sexo e a idade em confronto com os coefficients de outros países | X — XIX         | Coefficients de la population du Brésil d'après le sexe et l'âge comparés aux coefficients d'autres pays       | X — XIX         |
| Coefficientes da população dos Estados do Brazil em 1872, 1890, 1900 e 1920 segundo o sexo e a idade            | XIX — XXXIII    | Coefficients de la population des États du Brésil en 1872, 1890, 1900 et 1920 d'après le sexe et l'âge         | XIX — XXXIII    |
| Coefficientes da população das Capitais dos Estados do Brazil em 1872, 1890 e 1920 segundo o sexo e a idade     | XXXIV — XLI     | Coefficients de la population des Capitales des États du Brésil en 1872, 1890 et 1920 d'après le sexe et l'âge | XXXIV — XLI     |
| Centenários segundo o sexo, o estado civil, a nacionalidade e o gráo de instrução                               | XI,II — XI,IV   | Centenaires d'après le sexe, l'état civil, la nationalité et le degré d'instruction                            | XI,II — XI,IV   |
| População de 0 a 1 anno segundo o sexo  | XI,V — XI,VII   | Population de 0 à 1 an d'après le sexe   | XI,V — XI,VII   |
| Coefficientes mortuários segundo o sexo e a idade verificados em varias Capitais em 1920                        | XI,VIII — LI    | Coefficients mortuaires d'après le sexe et l'âge verifiés dans diverses Capitales en 1920                      | XI,VIII — LI    |
| Mortalidade de 0 a 1 anno e natalidade nos Estados e nas Capitais   | LI — LV         | Mortalité de 0 à 1 an et natalité dans les États et dans les Capitales   | LI — LV         |
| Idade média da população  | LI,VI — LI,VII  | Âge moyen de la population   | LI,VI — LI,VII  |
| Composição segundo a idade da população estrangeira recensada em 1920 nos diversos Estados do Brazil            | LI,VIII — LI,IX | Composition d'après l'âge de la population étrangère recensée en 1920 dans les États du Brésil                 | LI,VIII — LI,IX |
| Taboas de sobrevivencia e de mortalidade no Districto Federal   | LIX — LXIII     | Tables de survie et de mortalité dans le District Fédéral  | LIX — LXIII     |
| Taboas de sobrevivencia e de mortalidade no Districto Federal e em varias Capitais                              | LXIV — LXVIII   | Tables de survie et de mortalité dans le District Fédéral et dans diverses Capitales                           | LXIV — LXVIII   |
| Vida média e vida provavel no Districto Federal   | LXVIII — LXXII  | Vie moyenne et vie probable dans le District Fédéral   | LXVIII — LXXII  |
| Vida média e vida provavel no Districto Federal e em varias Capitais  | LXXIII — LXXV   | Vie moyenne et vie probable dans le District Fédéral et dans diverses Capitales                                | LXXIII — LXXV   |
| Vida normal   | LXXVI           | Vie normale  | LXXVI           |
| Vida média, natalidade, mortalidade geral e mortalidade de 0 a 1 anno em diversos países                        | LXXVI — LXXVIII | Vie moyenne, natalité, mortalité général et mortalité de 0 à 1 an dans divers pays                             | LXXVI — LXXVIII |

| QUADROS CENSITARIOS  | PAGES   |
|--|---------|
| População do Brazil, segundo o sexo, a idade, e a nacionalidade  | 3       |
| População dos Estados, do Districto Federal e do Territorio do Acre segundo o sexo, a idade e a nacionalidade:   |         |
| Estado de Alagoas  | 4       |
| " do Amazonas  | 5       |
| " da Bahia   | 6       |
| " do Ceará   | 7       |
| Districto Federal  | 8       |
| Estado do Espirito Santo   | 9       |
| " de Goyaz   | 10      |
| " do Maranhão  | 11      |
| " de Matto-Grosso  | 12      |
| " de Minas Geraes  | 13      |
| " do Pará  | 14      |
| " da Parahyba do Norte   | 15      |
| " do Paraná  | 16      |
| " de Pernambuco  | 17      |
| " do Piahy   | 18      |
| " " Rio de Janeiro   | 19      |
| " " Rio Grande do Norte  | 20      |
| " " Rio Grande do Sul  | 21      |
| " de Santa Catharina   | 22      |
| " " São Paulo  | 23      |
| " " Sergipe  | 24      |
| Territorio do Acre   | 25      |
| População das Capitais dos Estados do Brazil, por districtos, segundo o sexo, a nacionalidade e a idade (em periodos annuaes, quinquennaes e decennaes): |         |
| Maceió   | 26- 31  |
| Manáos   | 26- 31  |
| São Salvador   | 32- 43  |
| Fortaleza  | 44- 49  |
| Victoria   | 44- 49  |
| Goyaz  | 44- 55  |
| São Luiz   | 56- 61  |
| Cuyabá   | 62- 67  |
| Bello Horizonte  | 62- 67  |
| Belém  | 68- 85  |
| Parahyba   | 80- 85  |
| Curityba   | 86- 91  |
| Recife   | 86-103  |
| Therézina  | 98-103  |
| Nictheroy  | 104-109 |
| Natal  | 104-109 |
| Porto Alegre   | 110-121 |
| Florianopolis  | 116-127 |
| São Paulo  | 122-139 |
| Aracajú  | 134-139 |
| População das Capitais dos Estados do Brazil, segundo o sexo e a idade (em periodos annuaes)   | 140-165 |
| Sexo, estado civil, nacionalidade e grão de instrucção dos centenarios recenseados nos Estados, no Districto Federal e no Territorio do Acre             | 166-168 |
| Sexo, estado civil, nacionalidade e grão de instrucção dos centenarios recenseados nos municipios de cada um dos Estados do Brazil:                      |         |
| Estado de Alagoas  | 169-174 |
| " do Amazonas  | 174-176 |
| " da Bahia   | 177-195 |
| " do Ceará   | 196-204 |
| Districto Federal  | 204     |
| Estado do Espirito Santo   | 204-208 |
| " de Goyaz   | 208-212 |

| TABLEAUX CENSITAIRES  | PAGES   |
|---|---------|
| Population du Brésil d'après le sexe, l'âge et la nationalité   | 3       |
| Population des États, du District Fédéral et du Territoire d'Acre d'après le sexe, l'âge et la nationalité:   |         |
| État de Alagoas   | 4       |
| " " Amazonas  | 5       |
| " " Bahia   | 6       |
| " " Ceará   | 7       |
| District Fédéral  | 8       |
| État de Espirito Santo  | 9       |
| " " Goyaz   | 10      |
| " " Maranhão  | 11      |
| " " Matto Grosso  | 12      |
| " " Minas Geraes  | 13      |
| " " Pará  | 14      |
| " " Parahyba do Norte   | 15      |
| " " Paraná  | 16      |
| " " Pernambuco  | 17      |
| " " Piahy   | 18      |
| " " Rio de Janeiro  | 19      |
| " " Rio Grande do Norte   | 20      |
| " " Rio Grande do Sul   | 21      |
| " " Santa Catharina   | 22      |
| " " São Paulo   | 23      |
| " " Sergipe   | 24      |
| Territoire de l'Acre  | 25      |
| Population des Capitales des États du Brésil, par districts, d'après le sexe, la nationalité et l'âge (em périodes annuelles, quinquennales et décennales): |         |
| Maceió  | 26- 31  |
| Manáos  | 26- 31  |
| São Salvador  | 32- 43  |
| Fortaleza   | 44- 49  |
| Victoria  | 44- 49  |
| Goyaz   | 44- 55  |
| São Luiz  | 56- 61  |
| Cuyabá  | 62- 67  |
| Bello Horizonte   | 62- 67  |
| Belém   | 68- 85  |
| Parahyba  | 80- 85  |
| Curityba  | 86- 91  |
| Recife  | 86-103  |
| Therézina   | 98-103  |
| Nictheroy   | 104-109 |
| Natal   | 104-109 |
| Porto Alegre  | 110-121 |
| Florianopolis   | 116-127 |
| São Paulo   | 122-139 |
| Aracajú   | 134-139 |
| Population des Capitales des États du Brésil, d'après le sexe et l'âge (em périodes annuelles)  | 140-165 |
| Sexe, état civil, nationalité et degré d'instruction des centenaires recensés dans les États, dans le District Fédéral et dans le Territoire de l'Acre      | 166-168 |
| Sexe, état civil, nationalité et degré d'instruction des centenaires recensés dans les municipios de chaque État du Brésil:                                 |         |
| État de Alagoas   | 169-174 |
| " " Amazonas  | 174-176 |
| " " Bahia   | 177-195 |
| " " Ceará   | 196-204 |
| District Fédéral  | 204     |
| État de Espirito Santo  | 204-208 |
| " " Goyaz   | 208-212 |

|   | PAGES   |   | PAGES   |
|---|---------|---|---------|
| Estado do Maranhão  | 213-220 | État de Maranhão  | 213-220 |
| » de Matto Grosso   | 221-223 | » » Matto Grosso  | 221-223 |
| » » Minas Geraes  | 223-248 | » » Minas Geraes  | 223-248 |
| » do Pará   | 248-254 | » » Pará  | 248-254 |
| » da Parahyba do Norte  | 255-259 | » » Parahyba do Norte   | 255-259 |
| » do Paraná   | 260-265 | » » Paraná  | 260-265 |
| » de Pernambuco   | 265-273 | » » Pernambuco  | 265-273 |
| » do Piahy  | 274-278 | » » Piahy   | 274-278 |
| » » Rio de Janeiro  | 279-285 | » » Rio de Janeiro  | 279-285 |
| » » Rio Grande do Norte   | 286-289 | » » Rio Grande do Norte   | 286-289 |
| » » Rio Grande do Sul   | 289-298 | » » Rio Grande do Sul   | 289-298 |
| » de Santa Catharina  | 298-301 | » » Santa Catharina   | 298-301 |
| » » São Paulo   | 302-325 | » » São Paulo   | 302-325 |
| » » Sergipe   | 325-330 | » » Sergipe   | 325-330 |
| Território do Acre  | 330     | Territoire de l'Acre  | 330     |
| <b>População dos municípios de cada um dos Estados do Brazil, segundo o sexo, a idade, e a nacionalidade:</b> |         | <b>Population des municipes de chaque État du Brésil, d'après le sexe, l'âge et la nationalité:</b> |         |
| Estado de Alagoas   | 332-367 | État de Alagoas   | 332-367 |
| » do Amazonas   | 368-396 | » » Amazonas  | 368-396 |
| » da Bahia  | 397-533 | » » Bahia   | 397-533 |
| » do Ceará  | 534-620 | » » Ceará   | 534-620 |
| » » Espiilito Santo   | 621-652 | » » Espiilito Santo   | 621-652 |
| » de Goyaz  | 653-702 | » » Goyaz   | 653-702 |
| » do Maranhão   | 703-767 | » » Maranhão  | 703-767 |
| » de Matto Grosso   | 768-789 | » » Matto Grosso  | 768-789 |