

BALANÇO

DA

RECEITA E DESPEZA

DA

REPUBLICA

NO

EXERCICIO DE 1903

E

ESTADO DAS DIVIDAS—ACTIVA E PASSIVA

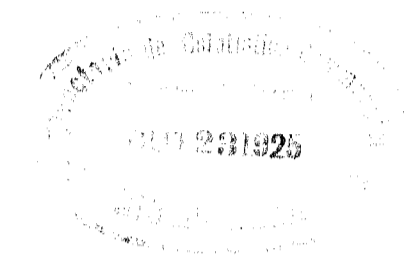

351.71

RIO DE JANEIRO
IMPRENSA NACIONAL
1903

RECEITA E DESPEZA

1908

BIBLIOTECA
N.º 2571 12 5 45

Balanco da receita e despesa da Republica dos Estados Unidos do Brazil no exercicio de 1903

Receita									Despesa										
	ORÇADA		ARRECADADA		MAIOR RECEITA		MENOR RECEITA		POR ARRESCADAR	FIXADA	PAGA		MAIOR DESPEZA		MENOR DESPEZA		RESTO A PAGAR		
	Ouro	Papel	Ouro	Papel	Ouro	Papel	Ouro	Papel			Ouro	Papel	Ouro	Papel	Ouro	Papel			
Ordinaria :																			
Importação.....	31.000:000	000	32.833:273	088	129.433:242	4011	1.833:273	033	6.913:242	3044									
Entrada, sahida e estada de navios...	420:000	000	308:256	552	11:122	348	1	122	348	21:743	048								
Addicionaes.....		102:000		000	170:818	570		8.818	570	8.818	570								
Exportação.....					570:502	352		570	502	352									
Interior.....	1.337:000	007	74.343:030	000	1.275:421	044		72.127	119	268									
Consumo.....					32.660:000	000		32.374	120	401									
Extraordinaria.....	150:275	833	0.755:000	000	752:010	033		7.000:0	08	53									
Renda com applicação especial.....	8.030:000	000	0.008:090	000	0.502:213	313		80.230:8	14	523									
Depositos (saldo).....	40.067:032	0.0	245.438:000	000	41.852:405	380		334.010:800	007	3.068:151	003								
					3.317:566	001													
					48.169:001	031													
Receita arrecadada (Tabella n. 1)			Papel	Papel	Ouro	Papel	Papel	Ouro	Papel	48.100:661	333	334,040:866	097						
Operações de credito :																			
Conversão de especie de £ 500.000.....														9.909:877	100				
Permuta de apolices:					4.444.444	414								211:036	217				
Do emprestimo de 1879 pelas do de 1797.....					1:000	000		2	000					215:400	100				
Do emprestimo de 1889 pelas do de 1897.....					41:000	000		1	400	000				33:3	450				
Emissão de moeda de nickel do antigo cunho.....								9.800	000					158	500				
Auxilios á lavoura:								37:000	000		4.456:444	444							
Recebido do Banco Territorial do Pará.....									48:200	000									
Saldo do exercicio de 1902.....					56,341:818	048			121,794:759	005									
Abatendo-se as annullações nos saldos das Delegacias Fiscaes, sendo:																			
Delegacia de Paraná.....					50:380	300													
> Piauhy.....					214	018													
> Rio Grande do Norte.....					700	000													
> da Bahia.....					703	340													
Augmentando-se nos saldos das Delegacias Fiscaes, a saber:					001	974	753												
Delegacia de Alagoas.....					21:846	057			35:518	093									
> S. Paulo.....					10	000													
>> da Bahia (ouro).....						703	640			56.341:818	048	121.794:759	005						
										108.938:033	733	450,448:307	696						
Despesa paga (Tabella n. 2)																42.376:223	101	886:908:008	607
Operações de credito :																			
Conversão de especie de £ 500.000.....																			
Permuta de apolices:																			
Do emprestimo de 1879 pelas do de 1797.....																			
Do emprestimo de 1889 pelas do de 1897.....																			
Permuta de apolices:																			
Do emprestimo de 1879 pelas do de 1797.....																			
Do emprestimo de 1889 pelas do de 1897.....																			
Saldo deste exercicio (Tabella n. 3)																			

Directoria de Contabilidade do Thesouro Federal, 14 de Junho de 1903. — O Director, Francisco Ferreira da Costa Junior.

RECEITA DA REPUBLICA DOS ESTADOS UNIDOS DO BRAZIL NO EXERCICIO DE 1903

	CAPITAL FEDERAL		RIO DE JANEIRO		ESPIRITO SANTO		BAHIA		SERGIPE		ALAGOAS		PERNAMBUCO		PARAIBYBA		RIO GRANDE DO NORTE		CEARÁ		PIAUHY		MARANHÃO		PARÁ		AMAZONAS		S. PAULO		PARANÁ	
	Ouro	Papel	Ouro	Papel	Ouro	Papel	Ouro	Papel	Ouro	Papel	Ouro	Papel	Ouro	Papel	Ouro	Papel	Ouro	Papel	Ouro	Papel	Ouro	Papel	Ouro	Papel	Ouro	Papel	Ouro	Papel	Ouro	Papel		
Entrada de navios.....	12.881:307\$243	51.144:873\$408	225\$710	852\$412	37:800\$216	150:070\$237	2.403:852\$489	9.788:730\$978	90:788\$896	281:936\$194	820:156\$107	1.298:264\$721	2.688:056\$331	10.670:755\$795	240:035\$304	938:238\$321	30:277\$770	127:682\$209	508:071\$509	2.809:566\$890	71:388\$860	279:257\$202	719:233\$717	2.877:753\$189	3.287:137\$716	13.471:150\$503	1.496:431\$932	5.786:750\$352	5.349:158\$711	20.310:984\$076	219:894\$153	890:842\$7
da, saída e es- de navios.....	141:520\$270	687\$680			3:610\$300	76\$500	34.424\$902	166\$536	120\$000	233\$700	7.297\$380	273\$000	56:010\$280	294\$775	3.808\$200	2.492\$401	624\$000	264\$000	4:380\$300		100\$000		9:334\$370		48:001\$800	1.348\$462	14:540\$000	1:061\$380	50:045\$700	20:310:984\$076	0:084\$300	130\$50
tonnes.....		92:521\$711				183\$227																										
cação.....	316:424\$362	50.127:972\$197			12:520\$500	107:915\$315	1.251:593\$531		79:290\$150		185:446\$719	1.512:635\$998	136:868\$339		81:792\$310		355:813\$317		59:646\$325		341:090\$178					1.383:031\$296		916:858\$338	7.578:162\$127		3.892:966\$5	
or.....	16.191:816\$309	10.127:972\$197			71.731\$155	118:221\$110	2.432.103\$887		145:842\$998		350:402\$522	1.991:160\$323	237:224\$925		185:567\$335		486:522\$347		89:861\$835		508:032\$270					1.276:641\$216		375:954\$705	6.415:014\$354		581:790\$5	
imo.....	18\$341	0.690:076\$544			403.887	4:040\$305	79.040	181:423\$732		7:938\$495	15:712\$218	64:108\$368		10:943\$248		6:334\$507		22:085\$592		5:382\$342		22:717\$995				30:232\$175		147:873\$62	23\$900	08:982\$270	50:092\$9	
ção especial.....	4.552:520\$408	37.091:030\$181	58\$124	1340510	9:490\$018	13:100\$008	047:747\$194	287:801\$318	17.447\$894	3:519.345	82:900\$115	13:521\$509	673:725\$177	442.301\$516	00.142\$072	42:723\$73	7:570\$178	7:333\$234	143:492\$772	140:583\$502	13:255\$551	3:344\$357	179:812\$278	16:878\$781	822:153\$310	69:575\$670	375:503\$885	57:022\$511	1.381:323\$940	157:831\$101	54:581\$574	
	17.871:865\$714	211.039:078\$340	234\$134	85:713\$891	51:011\$564	390:843\$372	3.115:004\$295	13.892\$866\$073	37.356\$100	518:971\$828	418.753.662	1.850:428\$201	3.418:404\$338	14.692:783\$652	303:930\$303	1.369:514\$105	83:472\$243	352:371\$335	746:843\$871	3.310:300\$925	89:744\$411	442:501\$543	903:430\$865	3.741:078\$725	4.157:294\$826	10.225:181\$262	1.886:478\$317	7.809:590\$173	0.731:125\$887	34.556:123\$347	280:917\$027	4.897:884\$4

DESPEZA DA REPUBLICA DOS ESTADOS UNIDOS DO BRAZIL NO EXERCICIO DE 1903

	CAPITAL FEDERAL		RIO DE JANEIRO	ESPIRITO SANTO	BAHIA		SERGIPE	ALAGOAS	PERNAMBUCO		PARAIBYBA		RIO GRANDE DO NORTE	CEARÁ		PIAUHY	MARANHÃO		PARÁ		AMAZONAS		S. PAULO		PARANÁ		SANTA CATARINA			
	Ouro	Papel			Ouro	Papel			Ouro	Papel	Ouro	Papel		Ouro	Papel		Ouro	Papel	Ouro	Papel	Ouro	Papel	Ouro	Papel	Ouro	Papel		Ouro	Papel	Ouro
Justiça e Negócios Interiores.....	2:100\$000	24.187:1410\$442		33:561\$284	4:200\$000	913:484\$003	40:297\$223	39:378\$265		614:305\$324		62:718\$424	47:974\$192		57:440\$304	29:970\$143		55:034\$188		80:491\$237		27:087\$197		401:476\$791		36:400\$055				
Relações Exteriores.....	67:704\$717	1.101:543\$122																												
Marinha.....		24.806:304\$447	1:317\$350	67:620\$488		460:697\$119	51:183\$315	172:688\$305		410:231\$900		117:471\$142	52:730\$281		258:480\$352	22:580\$373		141:163\$108		937:517\$164		852:121\$248		55:801\$994		40:380\$410				
Guerra.....	23:548\$198	23.897:931\$738	000\$080	31:522\$259		1.037:000\$731	123:182\$227	319:685\$100		1.673:166\$803		102:867\$287	112:315\$222		220:005\$570	58:910\$223		561:531\$219		431:505\$190		4.801:724\$265		397:852\$901		2.243:550\$370				
Indústria, Vição e Obras Publicas	615:850\$301	56.030:215\$314		122:252\$3050		502:343\$823	51:578\$856	217:933\$174		887:458\$305		347:559\$386	291:303\$275		751:615\$179	105:462\$106	488\$130	502:742\$507		261:071\$593		231:044\$235		4.895\$580		1.708:237\$144		1.040:203\$058		
Fazenda.....	6.953:413\$004	85.790:631\$020	71:578\$005	322:537\$065		3.850.199\$487	573:830\$414	558:060\$394		1:861\$831	2.770:031\$509	840\$960	896:070\$750	311:918\$229	98\$500	1.030:353\$474	347:890\$850		1.223.393\$417	493\$040	2.115:570\$232	108\$854	768:771\$469		415\$800		2.793:831\$504	254\$517	774:905\$456	
	7.055:080\$200	216.408:014\$557	73:595\$935	577:483\$993	4:200\$000	7.353.721\$188	843:072\$305	1.305:065\$338		1.861\$831	6.353:844\$266	840\$960	1.027:296\$318	816:302\$399	98\$500	2.397:985\$448	505:820\$399	453\$110	2.487:161\$529	493.040	3.827:007\$452	166\$854	6.070:751\$174		4.811\$330		5.388:763\$320	2:43\$17	4.747:506\$066	

ESTADOS UNIDOS DO BRAZIL NO EXERCICIO DE 1903

PARANÁ	PIAUHY		MARANHÃO		PARÁ		AMAZONAS		S. PAULO		PARANÁ		SANTA CATHARINA		RIO GRANDE DO SUL		MINAS GERAES	GOYAZ	MATTO GROSSO		LONDRES	TOTAL		
	Papel	Ouro	Papel	Ouro	Papel	Ouro	Papel	Ouro	Papel	Ouro	Papel	Ouro	Papel	Ouro	Papel	Papel	Papel	Ouro	Papel	Ouro	Ouro	Papel		
2.309:506\$800	71:388\$800	270:257:202	710:233\$717	2.377:755\$109	3.287:137\$716	13.474:150\$503	1.400:434\$932	5.780:760\$352	5.849:158\$711	20.310:984\$076	219:084\$153	800:642\$794	805:993\$919	1.199:215\$126	1.888:780\$033	7.375:000\$058				180:883\$207	701:856\$313		32.833:273\$083	120.463:242\$041
	100\$000		0:384\$370		48:001\$300	14:540\$000	1:001\$380	50:645\$700		6:681\$300	136\$500	5.775\$020	614\$580	7:393\$280	3:294\$465				3:914\$600	484\$140		398:256\$052	11:123\$118	
	801\$749	8\$200	4:004\$082		11:438\$035		0:283\$740		25:158\$919		394\$190		990\$374		4:185\$348				51\$249				170:318\$370	
			1.713\$065		568:789\$524		916:353\$338		7.578:152\$187		3.382:366\$586		275:410\$707		2.905:197\$931	1.296:315\$071	46:708\$146		140:952\$160	958:997\$257	1.275:421\$049		72.127:119\$282	
355:313\$347	59:040\$025		311:090\$178		1.383:031\$206		375:954\$705		6.415:014\$854		584:790\$505		208:332\$135		2.702:107\$745	880:252\$780	25:391\$180		107:152\$345				35.374:129\$101	
489:522\$947	89:804\$895		608:032\$270		1.259:041\$216		147:373\$302		2\$500		68:982\$270		13:927\$344		215:593\$335	24:478\$477	8:352\$115		94:094\$081	752:310\$152	752:910\$838		7.693:080\$052	
22:985\$592	5:388\$342		22:717\$095		30:233\$175		375:503\$385		57:022\$511	1.331:323\$946	157:834\$101	54:581\$574	13:202\$045	77:121\$976	11:445\$111	449:680\$698	2:17:043\$580	11:606\$561	219\$070	45:998\$511	19:030\$831	68:300\$332	9.592:243\$313	89.230:851\$224
140:585\$502	13:255\$551	8:344\$857	170:312\$278	40:878\$731	822:157\$410	69:576\$370																		
3.316:300\$825	89:744\$411	442:501\$543	909:430\$905	3.741:078\$723	4.157:294\$820	10.224:131\$202	1.880:478\$317	7.809:580\$473	6.731:125\$387	31.556:120\$347	280:947\$027	4.897:889\$408	388:790\$915	1.767:942\$984	2.345:810\$011	13.493:023\$007	2.212:055\$389	80:670\$511	230:796\$408	1.033:424\$869	1.780:107\$741	44.852:105\$330	334.640:869\$097	

ESTADOS UNIDOS DO BRAZIL NO EXERCICIO DE 1903

PARANÁ	PIAUHY		MARANHÃO		PARÁ		AMAZONAS		S. PAULO		PARANÁ		SANTA CATHARINA	RIO GRANDE DO SUL		MINAS GERAES	GOYAZ	MATTO GROSSO	LONDRES	TOTAL		
	Ouro	Papel	Papel	Ouro	Papel	Ouro	Papel	Ouro	Papel	Ouro	Papel	Ouro	Papel	Ouro	Papel	Papel	Papel	Papel	Ouro	Ouro	Papel	
		57:440\$304	20:970\$148		55:084\$189		80:404\$207		27:087\$497		401:476\$701		36:490\$355	40:572\$029		75:389\$309	202:332\$333	20:154\$233	30:320\$382	12:572\$795	18:872\$795	27.095:955\$450
											1:000\$098					135:066\$366			1.059:219\$134	1.124:023\$351	1.241:611\$734	
		258:480\$052	22:580\$373		141:103\$108		037:517\$104		852:121\$018		55:804\$934		46:380\$410	171:318\$941		340:792\$276	400\$200	781\$700	334:766\$390	95:223\$029	95:223\$029	30.311:430\$508
		220:015\$570	58:910\$223		501:581\$210		431:505\$100		4.891:721\$025		307:352\$001		2.243:555\$370	542:154\$069		8.887:713\$757	421:172\$022	178:237\$177	3.475:220\$561	305:689\$467	329:137\$345	50.110:324\$692
		751:015\$470	105:402\$106	488\$130	502:742\$707		201:071\$503		234:044\$235	4.895\$580	1.708:237\$144		1.640:203\$063	1.082:000\$376		2.456:818\$994	1.220:694\$086	110:894\$258	65:774\$048	3.597:090\$631	4.217:804\$652	69.345:094\$819
98:500	1.030:353\$474	347:600\$350		1.223.893\$417	493\$040	2.115:571\$232	103\$854	768:771\$409	415\$800	2.703:331\$504	254\$517	774:985\$456	613:204\$851	2\$500	2.027:502\$031	785:850\$298	206:090\$792	556:495\$426	20.621:113\$163	35.589:215\$883	108.707:682\$408	
38\$700	2.307:985\$448	505:820\$069	45:\$480	2.187:401\$520	493.640	3.827:007\$452	100,854	6.070:761\$474	4.811\$380	5.388:703\$320	2.45\$17	4.747:596\$066	2.450:151\$496	2\$500	15.329:283\$030	2.730:245\$439	516:164\$155	4.962:586\$407	34.697:393\$209	42.376:223\$401	286.902:608\$967	

DEVE O exercicio de 1903 em % com o exercicio de 1904 HAVER

	OURO	PAPEL		OURO	PAPEL
Pelos supprimentos recebidos, a saber:			Pelos supprimentos feitos, a saber:		
Delegacia Fiscal da Bahia.....	851:662		Capital Federal.....	35.203:569:479	79.228:040:959
» » de Pernambuco.....		361:655:014	Delegacia Fiscal do Amazonas....		199:152:862
» » da Parahyba....	43:312		» » Maranhão....	6:169:965	
» » do Ceará.....	123:939		» » de Sergipe.....		2:000:000
» » Piauhy.....		78:135:606	» » de Santa Catharina.....		5:279:057
» » Maranhão.....		42:810:950	» » de Minas Geraes.....		7:802:345
» » Pará.....	1:563:701	49:713:238			
» » Paraná.....	190:146				
» » de Santa Catharina.....		893:019			
» » do Rio Grande do Sul.....	650:314:209	3.416:772:937			
» » de Matto Grosso.....	6:732				
	653:996:720	3.949:087:745		35.209:739:444	79.441:475:223
Saldo deste exercicio.....	66.350:769:415	159.364:328:529	Saldo existente no encerramento do exercicio de 1903 na Capital Federal e nas Delegacias Fiscaes (Tabella n. 4).....	31.795:026:601	83.871:941:051
	67.004:766:135	163.313:416:274		67.004:766:135	163.313:416:274

Saldos constantes dos balanços da Thesouraria Geral do Thesouro e d

	EM MOEDA		EM LETRAS E TITULOS	
	Ouro	Papel	Ouro	Papel
Capital Federal.....		10.288:578\$100		13:460\$000
Rio de Janeiro.....		10:730\$382		
Espirito Santo.....	2\$121	239:700\$787		
Bahia.....		350:888\$305		
Sergipe.....	18\$858	252:025\$113		
Alagoas.....	6:524\$450	308:503\$001		
Pernambuco.....	124:424\$043			
Parahyba.....		57:108\$803		
Rio Grande do Norte.....	178\$236	45:510\$023		
Ceará.....		200:858\$025		
Piahy.....	12:345\$570	707:375\$538		
Maranhão.....				
Pará.....	170:418\$102	1,233:018\$746		
Amazonas.....	43\$608	550:073\$073		
S. Paulo.....	6:460\$446	10:033\$421		
Paraná.....		104:211\$202		
Santa Catharina.....	8\$25	345:040\$002		
Rio Grande do Sul.....	30\$000	470:857\$006		
Minas Geraes.....		530:464\$106		
Goyaz.....		334:041\$000		
Matto Grosso.....	3:004\$047	800:518\$447		
Londres.....	30.710:780\$742		073:502\$015	
	81.044:304\$207	10.936:031\$527	073:502\$015	13:460\$000

Delegacias no exercicio de 1903, passados por supprimento para o de 1904

EM DIFERENTES VALORES		EM DIVERSAS ESTAÇÕES	EM PODER DE RESPONSÁVEIS		TOTAL	
Ouro	Papel	Papel	Ouro	Papel	OURO	PAPEL
25:000\$000	22.470:137\$702		2:218\$280	17.303:111\$213	27:218\$280	50.075:287\$375
				140:829\$374	2\$121	16:736\$382
			2:321\$056	9.430:166\$213	2:321\$056	380:560\$161
				77:525\$200	18\$858	9.790:054\$578
				24:846\$657	6:524\$459	330:150\$313
				1.204:694\$310	124:424\$943	333:439\$748
				67:234\$728		1.204:694\$310
		6:032\$028		122:810\$388	178\$236	124:403\$581
				763:968\$026		174:359\$339
				5:180\$844	12:345\$570	664:827\$851
				400:462\$556		712:556\$382
				698:492\$497	170:418\$102	400:462\$556
			2\$428	1.117:240\$901	444\$126	1.932:111\$261
		15:407\$318		1.919:917\$023	6:460\$446	1.073:903\$574
				015:792\$436		1.952:258\$662
				122:725\$781	8\$925	780:010\$098
		4.460:522\$028	47:587\$805	4.093:197\$478	47:617\$805	468:371\$783
				1.738:626\$200		9.033:576\$570
				79:090\$052		2.275:090\$306
				35:426\$073	3:664\$047	413:139\$751
					31.393:373\$657	835:945\$420
25:000\$000	22.470:137\$702	4.481:961\$372	52:129\$569	39.970:349\$650	31.795:026\$691	83.871:941\$051

RECEITA DA REPUBLICA

NO

EXERCICIO

DE

1903

Receita da Republica dos Estados Unidos do Brazil no exercicio de 1903

DENOMINAÇÃO DAS RENDAS	ARREGADADA		POR ARREGADAR Papel
	Ouro	Papel	
ORDINARIA			
IMPORTAÇÃO			
Direitos de importação para consumo.....	32.833:273\$083	123.193:273\$593	
Expediente dos generos livres de direitos de consumo.....		1.778:201\$528	
— das Capatazias.....		1.432:703\$162	
Armazenagem.....		3.058:945\$752	
ENTRADA, SAHIDA E ESTADA DE NAVIOS			
Imposto de pharões.....	281:893\$530		
— docas.....	111:303\$422	11:122\$418	
ADDITIONAES			
10 % sobre o expediente dos generos livres de direitos.....		170:818\$870	
EXPORTAÇÃO			
Direitos de exportação de productos do territorio do Aere.....		570:502\$520	
INTERIOR			
Renda da Estrada de Ferro Central do Brazil.....		28.904:040\$573	
— do Correio Geral.....		7.000:548\$050	
— dos Telegraphos.....	315:900\$140	3.097:351\$770	
— da Fazenda de Santa Cruz e outras.....		72:808\$896	
— Casa de Correção.....		13:588\$050	
— Imprensa Nacional e <i>Diario Official</i>		418:631\$511	
— do Laboratorio de Analyses.....		153:936\$000	
— dos Arsenaes.....		15:043\$001	
— da Casa da Moeda.....		6:083\$001	
— do Gynasio Nacional.....		70:407\$000	
— dos Institutos dos Surdos-Mudos e Meninos Cegos.....		6:828\$500	
— do Instituto Nacional de Musica.....		11:105\$000	
— de matriculas de estabelecimentos de instrucção superior.....		303:878\$223	
— da Assistencia de Alienados.....		140:020\$225	
— arrecadada nos Consulados.....	905:574\$255		
— dos proprios nacionaes.....		133:231\$032	112\$350
Imposto do sello.....	4:104\$145	12.508:050\$745	
— de transporte.....		3.703:025\$510	
— de 2½ sobre o capital das loterias federaes e 4% sobre as estadoaes.....		1.470:052\$000	
— sobre subsídios e vencimentos.....	49:753\$109	3.088:702\$580	16:813\$102
— consumo de agua.....		1.852:437\$830	1.218:975\$270
— de 2½ % sobre dividendos dos titulos das companhias ou sociedades anonymas.....		1.387:006\$940	
— sobre casas de <i>sport</i> na Capital Federal.....		8:000\$000	
Contribuição de companhias ou emprezas de estradas de ferro e outras.....		2.193:537\$750	
Fóros de terrenos de marinhãs.....		24:027\$320	1:681\$054
Laudemios.....		00:587\$828	
Premios de depositos publicos.....		31:347\$160	
Taxa judiciaria.....		128:548\$423	
— de estatistica.....		292:410\$471	
Renda das estradas de ferro custeadas pela União.....		3.991:751\$932	
CONSUMO			
Taxa sobre o fumo.....		5.023:539\$147	
— bebidas.....		4.615:023\$505	
— phosphoros.....		7.017:352\$000	
— sal.....		3.800:330\$365	
— alçado.....		1.259:304\$371	
— velas.....		33:305\$344	
— perfumarias.....		401:045\$508	
— especialidades pharmaceuticas.....		576:753\$770	
— vinagres.....		160:710\$814	
— conservas.....		978:171\$161	
— cartas de jogar.....		160:368\$096	
— chapéos.....		1.038:531\$000	
— bengalas.....		25:317\$095	
— tãidos.....		9.313:911\$210	

35.374.124.10

DENOMINAÇÃO DAS RENDAS	ARRECADADA		POR ARRECADAR Papel
	Ouro	Papel	
EXTRAORDINARIA			
Montepio da Marinha.....	925.000	1.115.000	
— Militar.....	1.288.000	2.045.500	
— dos Empregados Publicos.....	3.058.000	1.012.500	
Indemnizações.....	3.058.000	1.012.500	
Juros de capitães nacionais.....	3.058.000	1.012.500	
— dos títulos da Estrada de Ferro da Bahia e Pernambuco.....	1.000.000		
Remanescentes dos prêmios de bilhetes de loterias.....			
Imposto de transmissão de propriedade no Distrito Federal.....			
— — industrias e profissões, idem.....			1.522.188,708
RENDA COM APLICAÇÃO ESPECIAL			
FUNDO DE RESGATE DO PAPEL-MOEDA			
Renda em papel proveniente do arrendamento das estradas de ferro da União.....		1.100.000	
Productos da cobrança da dívida activa da União.....		1.100.000	
Rendas eventuaes (em papel).....			2.800,000
FUNDO DE GARANTIA DO PAPEL-MOEDA			
Quota de 5% ouro sobre todos os direitos de importação para consumo.....	1.100.000,000		
Productos integral do arrendamento das estradas de ferro, em ouro.....	1.100.000,000		
Rendas eventuaes, idem.....			
FUNDO PARA A CAIXA DE RESGATE DAS APOLICES DAS ESTRADAS DE FERRO ENCAMPADAS			
Arrendamento das mesmas estradas.....		1.100.000,000	
FUNDO DE AMORTISAÇÃO DOS EMPRESTIMOS INTERIORS			
Venda de generos e proprios nacionaes.....		1.100.000,000	
Depositos, saldo em papel.....		1.100.000,000	
FUNDO DESTINADO ÀS OBRAS DO PORTO DO RIO DE JANEIRO			
Importancia arrecadada.....	1.100.000,000	1.100.000,000	
	1.100.000,000	1.100.000,000	1.423.000,000
RECAPITULAÇÃO			
Ordinaria.....	11.818.280,731	10.821.250,000	
Extraordinaria.....	1.522.188,708	1.522.188,708	
Renda com applicação especial.....	2.800,000	2.800,000	
	14.143.269,439	12.346.238,708	1.423.000,000

Tabella explicativa das rendas por arrecadar em toda a Republica no exercicio de 1903

	CAPITAL FEDERAL	ESPIRITO SANTO	CEARÁ	PIAUHY	MARANHÃO	PARANÁ	SANTA CATHARINA	GOYAZ	TOTAL PAPEL
ORDINARIA									
INTERIOR									
Imposto sobre vencimentos.....				725.000		15.050		273.080	16.518,102
— de ponna de agua.....	1.218.075,870								1.218.075,870
Renda dos proprios nacionaes.....		112.850							112.850
Fóros de terrenos de marinhãs.....		775,411		110,520	300,000		432,598		1.108,529
EXTRAORDINARIA									
Imposto de industrias e profissões.....	1.522.188,708								1.522.188,708
Renda com applicação especial									
FUNDO DE RESGATE									
RECEITA EVENTUAL									
Multas por infração de leis e regulamentos.....			1.001,500	17,478	1.850,000				2.800,000
	2.818.280,731	887,101	1.001,500	205,000	2.210,000	15,050	432,598	273,080	2.821.000,000



Tabella demonstrativa da renda ordinaria arrecadada em toda a Republica no exercicio de 1905

	CAPITAL FEDERAL		RIO DE JANEIRO		ESPIRITO SANTO		BAHIA		SERGIPE		ALAGOAS		PERNAMBUCO		PARANÁ		RIO GRANDE DO NORTE		CEARÁ		PIAUIHY		MARANHÃO		PARÁ		AMAZONAS	
	Ouro	Papel	Ouro	Papel	Ouro	Papel	Ouro	Papel	Ouro	Papel	Ouro	Papel	Ouro	Papel	Ouro	Papel	Ouro	Papel	Ouro	Papel	Ouro	Papel	Ouro	Papel	Ouro	Papel	Ouro	
	ORDINARIA																											
IMPORTAÇÃO																												
1	Direitos de importação para consumo.....																											
2	Expediente dos generos livres de direitos de consumo.....																											
3	— das Capatazias.....																											
4	Armazenagem.....																											
ENTRADA, SAHIDA E ESTADIA DE NAVIOS																												
5	Imposto de pharós.....																											
6	— docas.....																											
ADICIONAIS																												
7	10 % sobre o expediente dos generos livres de direitos.....																											
8	Exportação.....																											
INTERIOR																												
9	Renda da Estrada de Ferro Central do Brasil.....																											
10	— do Correio Geral.....																											
11	— dos Telegraphos.....																											
12	— da Fazenda de Santa Cruz e outras.....																											
13	— Casa de Correção.....																											
14	— Imprensa Nacional e <i>Diário Official</i>																											
15	— do Laboratorio Nacional de Analyses.....																											
16	— dos Arsenaes.....																											
17	— da Casa da Moeda.....																											
18	— do Gymnasio Nacional.....																											
19	— dos Institutos dos Surdo-Mudos e Meninos Cegos.....																											
20	— do Instituto Nacional de Musica.....																											
21	— das matriculas dos estabelecimentos de instrução superior.....																											
22	— da assistencia a Alienados.....																											
23	— arrecadada nos consulados.....																											
24	— dos proprios nacionaes.....																											
25	Imposto do selo.....																											
26	— de transporte.....																											
27	— de 2 % sobre o capital das loterias federaes e de 1 % sobre as ad-taxes.....																											
28	— sobre subscricoes e vencimentos.....																											
29	— consumo da agua.....																											
30	— de 2 1/2 % sobre a renda dos titulos das companhias de seguros.....																											
31	— sobre casas de Sport de quaquer especie, na Capital Federal.....																											
32	Contribuição das companhias ou empresas de estradas de ferro e de outras companhias, inclusive a <i>City Improvement</i>																											
33	Fóros de terrenos de mofinha.....																											
34	Landamentos.....																											
35	Premios de depositos publicos.....																											
36	Taxa judiciaria.....																											
37	— de estatistica.....																											
38	Renda das estradas de ferro custodadas pela Uniao.....																											
CONSUMO																												
39	Taxa sobre fumo.....																											
40	— bebidas.....																											
41	— phosphoros.....																											
42	— sal de qualquer procedencia.....																											
43	— café.....																											
44	— vinhos.....																											
45	— de 1 % sobre a renda dos titulos das companhias de seguros.....																											
46	— de 1 % sobre a renda dos titulos das companhias de seguros.....																											
47	— de 1 % sobre a renda dos titulos das companhias de seguros.....																											
48	— de 1 % sobre a renda dos titulos das companhias de seguros.....																											
49	— de 1 % sobre a renda dos titulos das companhias de seguros.....																											
50	— de 1 % sobre a renda dos titulos das companhias de seguros.....																											
51	— de 1 % sobre a renda dos titulos das companhias de seguros.....																											
52	— de 1 % sobre a renda dos titulos das companhias de seguros.....																											
53	— de 1 % sobre a renda dos titulos das companhias de seguros.....																											
54	— de 1 % sobre a renda dos titulos das companhias de seguros.....																											
55	— de 1 % sobre a renda dos titulos das companhias de seguros.....																											
56	— de 1 % sobre a renda dos titulos das companhias de seguros.....																											
57	— de 1 % sobre a renda dos titulos das companhias de seguros.....																											
58	— de 1 % sobre a renda dos titulos das companhias de seguros.....																											
59	— de 1 % sobre a renda dos titulos das companhias de seguros.....																											
60	— de 1 % sobre a renda dos titulos das companhias de seguros.....																											
61	— de 1 % sobre a renda dos titulos das companhias de seguros.....																											
62	— de 1 % sobre a renda dos titulos das companhias de seguros.....																											
63	— de 1 % sobre a renda dos titulos das companhias de seguros.....																											
64	— de 1 % sobre a renda dos titulos das companhias de seguros.....																											
65	— de 1 % sobre a renda dos titulos das companhias de seguros.....																											
66	— de 1 % sobre a renda dos titulos das companhias de seguros.....																											
67	— de 1 % sobre a renda dos titulos das companhias de seguros.....																											
68	— de 1 % sobre a renda dos titulos das companhias de seguros.....																											
69	— de 1 % sobre a renda dos titulos das companhias de seguros.....																											
70	— de 1 % sobre a renda dos titulos das companhias de seguros.....																											
71	— de 1 % sobre a renda dos titulos das companhias de seguros.....																											
72	— de 1 % sobre a renda dos titulos das companhias de seguros.....																											
73	— de 1 % sobre a renda dos titulos das companhias de seguros.....																											
74	— de 1 % sobre a renda dos titulos das companhias de seguros.....																											
75	— de 1 % sobre a renda dos titulos das companhias de seguros.....																											
76	— de 1 % sobre a renda dos titulos das companhias de seguros.....																											
77	— de 1 % sobre a renda dos titulos das companhias de seguros.....																											
78	— de 1 % sobre a renda dos titulos das companhias de seguros.....																											
79	— de 1 % sobre a renda dos titulos das companhias de seguros.....																											
80	— de 1 % sobre a renda dos titulos das companhias de seguros.....																											
81	— de 1 % sobre a renda dos titulos das companhias de seguros.....																											
82	— de 1 % sobre a renda dos titulos das companhias de seguros.....																											
83	— de 1 % sobre a renda dos titulos das companhias de seguros.....																											
84	— de 1 % sobre a renda dos titulos das companhias de seguros.....																											
85	— de 1 % sobre a renda dos titulos das companhias de seguros.....																											
86	— de 1 % sobre a renda dos titulos das companhias de seguros.....																											
87	— de 1 % sobre a renda dos titulos das companhias de seguros.....																											
88	— de 1 % sobre a renda dos titulos das companhias de seguros.....																											
89	— de 1 % sobre a renda dos titulos das companhias de seguros.....																											
90	— de 1 % sobre a renda dos titulos das companhias de seguros.....																											
91	— de 1 % sobre a renda dos titulos das companhias de seguros.....																											
92	— de 1 % sobre a renda dos titulos das companhias de seguros.....																											
93	— de 1 % sobre a renda dos titulos das companhias de seguros.....																											
94	— de 1 % sobre a renda dos titulos das companhias de seguros.....																											
95	— de 1 % sobre a renda dos titulos das companhias de seguros.....																											
96	— de 1 % sobre a renda dos titulos das companhias de seguros.....																											
97	— de 1 % sobre a renda dos titulos das companhias de seguros.....																											
98	— de 1 % sobre a renda dos titulos das companhias de seguros.....																											
99	— de 1 % sobre a renda dos titulos das companhias de seguros.....																											
100	— de 1 % sobre a renda dos titulos das companhias de seguros.....																											

Tabella demonstrativa da renda extraordinaria

	CAPITAL FEDERAL		RIO DE JANEIRO	ESPÍRITO SANTO	BAHIA		SERGIPE	ALAGOAS	PERNAMBUCO	PARANÁ	RIO GRANDE DO NORTE	CEARÁ	PIAUÍ
	Ouro	Papel			Ouro	Papel							
EXTRAORDINARIA													
Montepio de Marinha.....	100:145:023		178804	1458383	3:7088452	2018281	7098415	1:2212000	4202283	1803924	7208437		
— Militar.....	118:8408290			3768224	10:0808008	2:0188110	2:2713000	12:2458580	1:7002730	1:1908011	2:3088448		
— dos empregados publicos.....	5:478:7218078		447:5078	2:0028000	30:0158102	3:3528111	7:4478000	31:2518777	6:2278102	3:0078280	13:5178758		
Indemnizações.....	188341	424:2078072		1:4028052	708010	128:5588190	2:3618251	6:2218058	10:2708075	2:5158207	1:3108530	0:3428040	
Juros de capitães nacionaes.....		908:6788220											
Juros dos titulos da Estrada de Ferro da Bahia e Pernambuco.....													
Remanescentes dos premios de bilhetes de loterias.....		20:2828528											
Imposto de transmissao de propriedade, no Districto Federal.....		2:075:2808580											
— de industrias e profissões,idem idem.....		2:551:1608852											
	183341	0.690:0708544	468837	4:0468803	708040	181:4288732	7:3388465	1:7128111	11:1088348	0:3018248	6:3818407	22:0838052	0:2088000

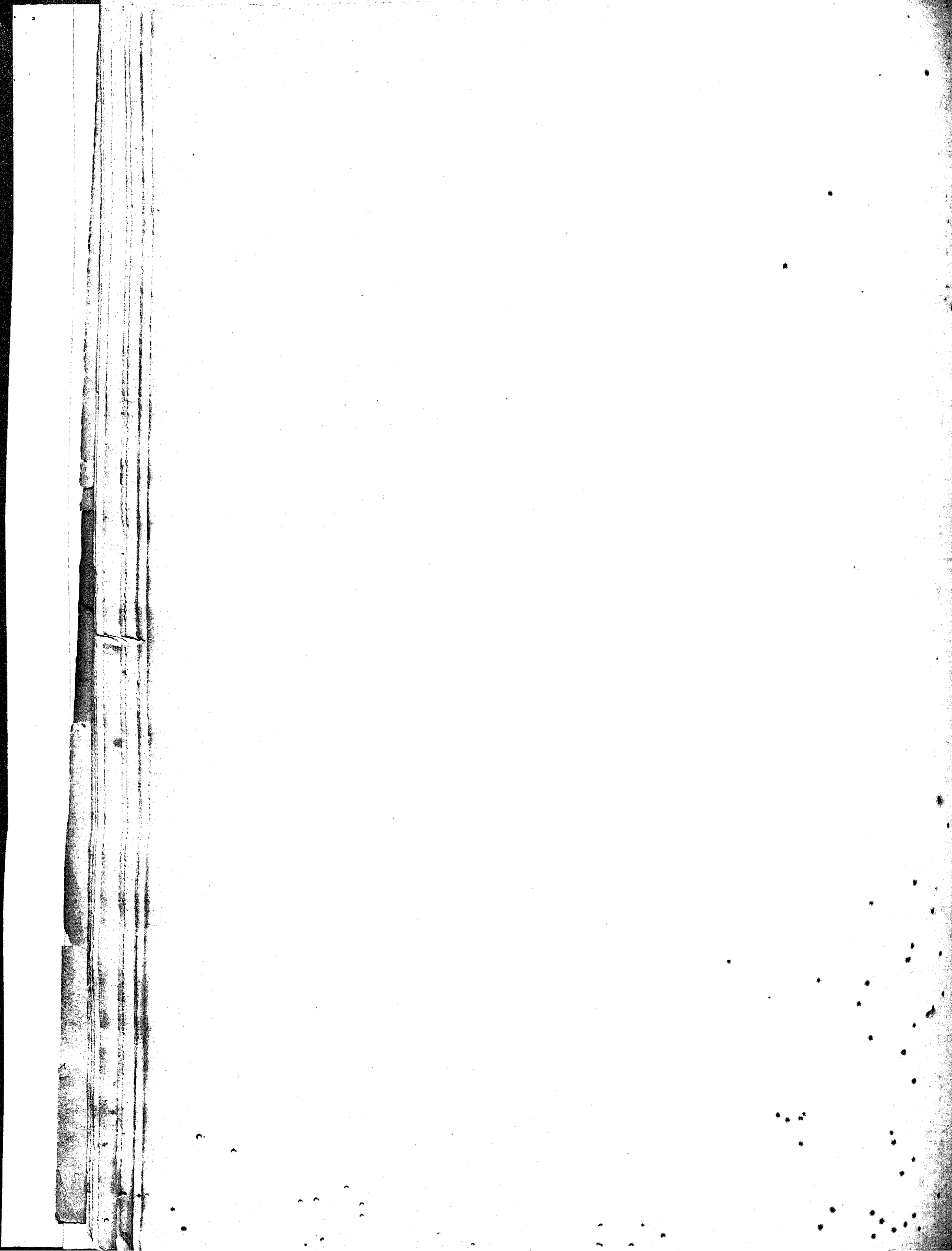
arrecadada em toda a Republica no exercicio de 1903

MARANHÃO	PARÁ	AMAZONAS	S. PAULO		PARANÁ	SANTA CATARINA	RIO GRANDE DO SUL	MINAS GERAES	GOYAZ	MATTO GROSSO	LONDRES		TOTAL	
			Ouro	Papel							Ouro	PAPEL		
8048607	2:2048027	4:0478273	4218207	2888044	9748420	7:0488666				2:8888240	9288990	9288990	137:5038372	
3:5798982	2:0888184	7:5328512	2:9088335	12:0388021	4:0278506	49:3938304	2:8778032	8:1378095	16:4668973		1288002	1288002	235:8588961	
8:7778115	14:9688810	4:1818800	35:0828433	10:1218782	5:6108458	24:7158825	13:1868967	2:0638266	5:1448480		8:2578002	8:2578002	710:2228966	
9:5588991	10:8798245	130:0028277	28500	30:5968635	33:5608588	3:3138140	133:5408540	8:4138578	3:1518452	70:1908379	3:9888191	4:0888078	1.023:7028543	
												738:5088255	738:5088255	908:9788520
												1:0088708	1:0088708	
														20:2828528
														2.075:2808580
														2.554:1608852
22:7178005	30:2328175	147:3738862	28500	68:9828720	56:0028908	13:9278344	215:5038325	24:4788477	8:3528115	64:0948081	752:8108152	752:8108152	7.009:0808058	

Desenvolvimento da renda — Extraordinaria

Table with columns for various states (e.g., CAPITAL FEDERAL, RIO DE JANEIRO, ESPIRITO SANTO, BAHIA, SERGIPE, ALAGOAS, PERNAMBUCO, PARANAYHA, RIO GRANDE DO NORTE, CEARA) and rows for 'Mo nepioda Marinha' and 'INDEMNIZACOES' with detailed sub-items like 'Importancia por exactores e outros responsaveis'.

— arrecadada em toda a Republica no exercicio de 1903

Table with columns for various states (e.g., PIAUHY, MARAHEAO, PARA, AMAZONAS, S. PAULO, PARANA, SANTA CATHARINA, RIO GRANDE DO SUL, MINAS GERAES, GOYAZ, MATTO GROSSO, LONDRES) and a 'TOTAL' column with sub-columns for 'OURO' and 'P.L.R.'. Rows include state names and numerical values.

	CAPITAL FEDERAL	RIO DE JANEIRO	ESPIRITO SANTO	BAHIA	SERGIPE	ALAGOAS	PER- NAMBUCO	PARANAYBA	RIO GRANDE DO NORTE	GRANÁ
JUROS DE CAPITAES NACIONAIS										
Juros de inscrições do Banco da Republica.....	Papel	7:010\$000								
- da c/c idem, idem.....	>	299:080\$100								
- da conta de prazo fixo idem, idem.....	>	200:000\$000								
- do emprestimo feito ao Estado do Paraná.....	>	400:000\$000								
- do emprestimo feito ao Estado de Santa Catharina.....	>	400:000\$000								
- de apolices avorçadas na Caixa de Amortisação em nome do Collegio Pedro 2º, Hospicio de Alienados e Thesouro.....	>	118:085\$000								
- de 40 coupons de apolices ao portador do emprestimo de 1893, que serviam de fiança do thesoureiro do papel-moeda.....	>	1:000\$000								
- de coupons de apolices do emprestimo de 1897.....	>	75:900\$000								
- creditados na c/c da Maternidade do Rio de Janeiro no Banco da Republica e recolhidos pelo thesoureiro da Maternidade.....	>	438\$420								
- da Oeste de Minas.....	>									
- do Funding Loan.....	>									
- dos titulos de rescisao.....	>									
- do emprestimo de 1893.....	>									
- da c/c com a agencia financeira.....	>									
- dos titulos das Estradas de Ferro da Bahia e Pernambuco.....	>									
Remanescentes dos premios de bilhetes de lotarias.....	>	903:078\$520								
Imposto de transmissao de propriedade no Districto Federal.....	>	20:288\$528								
- de industrias e profissões idem...	>	2.075:280\$580								
	>	2.554:160\$852								

PIAUHY	MARANHÃO	PARÁ	AMAZONAS	S. PAULO	PARANÁ	SANTA CATHARINA	RIO GRANDE DO SUL	MINAS GERAES	GOYAZ	MATTO GROSSO	LONDRES	TOTAL		
												OURO	PAPEL	
													7:010\$000	
													299:080\$100	
													200:000\$000	
													400:000\$000	
													400:000\$000	
													118:085\$000	
													1:000\$000	
													75:900\$000	
													438\$420	
													903:078\$520	
													20:288\$528	
													2.075:280\$580	
													2.554:160\$852	
													730:512\$905	730:512\$905
													81:338\$775	81:338\$775
													118:048\$777	118:048\$777
													2:200\$000	2:200\$000
													595:852\$148	595:852\$148
													1:000\$703	1:000\$703
													903:078\$520	903:078\$520
													20:288\$528	20:288\$528
													2.075:280\$580	2.075:280\$580
													2.554:160\$852	2.554:160\$852

Tabella demonstrativa da renda com applicação especial arrecadada em toda a Republica no exercicio de

	CAPITAL FEDERAL		RIO DE JANEIRO		ESPIRITO SANTO		BAHIA		SERGIPE		ALAGOAS		PERNAMBUCO		PARAIBA		RIO GRANDE DO NORTH		CEARA		PIAUHY		MARANHÃO		PARÁ				
	Ouro	Papel	Ouro	Papel	Ouro	Papel	Ouro	Papel	Ouro	Papel	Ouro	Papel	Ouro	Papel	Ouro	Papel	Ouro	Papel	Ouro	Papel	Ouro	Papel	Ouro	Papel	Ouro	Papel			
RENDA COM APPLICACAO ESPECIAL																													
FUNDO DE RESGATE DO PAPEL MOEDA																													
61	1. Renda em papel, proveniente do arrendamento das estradas de ferro da União.....							77:652,907						255:005,693						131:249,775									
	2. Produto da cobrança da dívida activa da União.....		191:403,853			1:593,129		3:048,807		454,807		85,594		46,512		33,834		204,009		286,250		124,505			57,324		2:007,285		
	3. Rendas eventuaes, percebidas em papel.....		722:030,548		131,540	16:400,870		43:310,778		3:094,698		13:135,915		32:782,491		28:680,555		7:613,708		8:093,277		8:220,932		16:300,517			67:50,36:5		
FUNDO DE GARANTIA DO PAPEL MOEDA																													
62	1. Quota de 5 % ouro, sobre todos os direitos de importação para consumo.....		3:215:390,008		58,424	0:400,048		017:747,194		17:447,204		82:206,560		073:725,477		00:089,372		71506,334		148:402,772		18:256,551		170:132,978		822:155,810		375:50	
	3. Produto integral do arrendamento das estradas de ferro da União estipulado em ouro.....											8,255				108,700		1,144											
	4. Rendas eventuaes, em ouro.....		80:383,786																										
63 FUNDO PARA A CAIXA DE RESGATE DAS APOLIORS DAS ESTRADAS DE FERRO EMCOMPADAS																													
Arrendamento das mesmas estradas de ferro.....			094:375,402					101:813,230						154:045,200															
FUNDO DE AMORTIZACAO DOS EMPRESTIMOS INTERNOS																													
64	1. Receita proveniente da venda de generos e proprios nacionaes.....			1:720,001			100,000									18:750,000													
	DEPOSITOS																												
65	2. Saldo entre os recebimentos e as restituções.....		32:054:500,015																										
	Fundo destinado ás obras de melhoramentos do porto do Rio de Janeiro.....		1:247:312,074	43:236:034,520																									
		4:552:623,468	87:601:630,131	58,424	131,540	9:400,048	18:100,008	047:747,194	287:804,318	17:447,204	3:510,845	82:206,560	13:524,509	073:725,477	42:301,3510	00:142,072	12:726,733	7:570,178	7:033,821	148:402,772	140:155,8302	18:256,551	8:944,887	179:132,478	16:378,731	822:155,810	09:575,070		

Desenvolvimento da renda com aplicação especial, arrecadada em toda a Republica no exercicio de 1903

	CAPITAL FEDERAL	RIO DE JANEIRO	ESPÍRITO SANTO	BAHIA	SERGIPE	ALAGOAS	PERNAMBUCO	PARANÁ	RIO GRANDE DO NORTE	CEARÁ	PIAUI	MARANHÃO	PARÁ	AMAZONAS	S. PAULO	PARANÁ	SANTA CATARINA	RIO GRANDE DO SUL	MINAS GERAIS	GOYAZ	MATTO GROSSO	LONDRES - Ouro	TOTAL	
																							OURO	PAPEL
62. FUNDO DE RESGATE DO PAPEL-MOEDA																								
1. RENDA, EM PAPEL, PROVENIENTE DO ARRENDAMENTO DAS ESTRADAS DE FERRO DA UNIÃO:																								
Estrada de Ferro do S. Francisco																								
— de Sobral																								
— Central de Pernambuco																								
2. PRODUTO DA COBRANÇA DA DÍVIDA ATIVA DA UNIÃO, A SABER:																								
Renda da Imprensa Nacional																								
— do Correio																								
Imposto de alienação																								
Imposto sobre terrenos e profissões																								
Imposto sobre dividendos e vencimentos																								
Taxa adicional de 5 %																								
Imposto pessoal																								
Renda dos armazéns																								
Taxas de consumo de bebidas e tecidos																								
Renda de proprios nacionaes																								
Imposto sobre o consumo de agua																								
Imposto sobre dividendos de titulos de companhias ou sociedades anonyms																								
Importancia de obras feitas pela City Improvement																								
Multas																								
3. RENDAS EVENTUAES																								
Multas por infracção de leis e regulamentos																								
Rendas das Capitanias de Fortes																								
Assignatura de caixas do Correio																								
Renda de apolices																								
Importancia de desmembrações de terras																								
Expediente de 2 % sobre arrematação de mercadorias																								
Rendas extincivas																								
Produto de marcação de animaes																								
Importancia de valores não reclamados																								
— demais recolhida por exatores																								
Venda de materias e objectos desnecessarios e inutilizados																								
Perda de porcentagem sobre as vendas																								
Rendas das communas de Melhoramentos de Portos																								
Produto liquido de tollas																								
Juros de 0 % do quantos indevidamente delididos																								
Procuratarios																								
Importancia de vacinas anti-pestosa fornecida pela União ao Estado do Pará																								
Renda não classificada																								
— da Typographia e do Boletim da Alfandega																								
— da Casa de Intenção																								
Descontos em substituição de notas																								
Venda de impressos																								
— de obras de diversos Ministérios																								
Renda do Jardim Botânico																								
Aferição do gaz																								
— de hydrocarbonos																								
Saldo de fianças depositadas																								
Renda da Inspectoria de saúde do Porto																								
— da Inspectoria de Isolamento e Desinfectação																								
— da Directoria Geral de Saúde Publica																								
do Hospital de S. Sebastião																								
— de S. Maria																								
de transmissão do apolices																								
de campo de S. Ycaçá																								
da praticagem de barras																								
da colonia do Alto Uruguay																								
Diversas																								
63. FUNDO DE GARANTIA DO PAPEL-MOEDA																								
1. Quota de 5 % ouro, sobre todos os direitos de importação para consumo																								
3. Produto do arrendamento das Estradas de Ferro da União																								
4. RENDAS EVENTUAES EM OURO																								
Differença resultante da conversão de dollars em Libras na operação de encontro de ouro nas com																								
— Mint & Co. de New-York																								
Differença entre o valor nominal e o preço por que foram vendidas no mercado diversas																								
apolices do empréstimo de 1895																								
Differença entre o cambio de 274 e o valor de S.890, no calculo de 111.000																								
Produto de mercadorias vendidas em lotes																								
— da venda de materias da estrada de Ferro Central de Alagoas																								
Importancia demais encontrada no cofre da Delegacia, em ouro																								
Differenças de cambio																								
Diversas																								
FUNDO PARA A CAIXA DE RESGATE DAS APOLICES DAS ESTRADAS DE FERRO																								
RECAMBADAS																								
Arrendamento da Estrada de Ferro Central da Bahia																								
— da Estrada de Ferro da Bahia ao S. Francisco																								
— Central de Alagoas																								
— Comde d'Ala.																								
— Minas e Rio																								
64. FUNDO DE AMORTIZAÇÃO DOS EMPRÉSTIMOS INTERNOS																								
1. Receita proveniente da venda de generos e de proprios nacionaes																								
Depositos																								
Saldo ou excesso entre os recebimentos e resgates																								
65. FUNDO DESTINADO A'S OBRAS DE MELHORAMENTOS DE PORTOS, EXECUTADAS A																								
CUSTA DA UNIÃO																								
OBRAS DO PORTO DO RIO DE JANEIRO																								
1,5 % de ouro sobre o valor da importação																								
Importancia proveniente de successos sobre agentes financeiros em Londres para despesas das obras																								
Rendas eventuais provenientes de trapiches e de aluguéis do predio																								

TABELLAS DAS REPARTIÇÕES QUE ARRECADARAM AS RENDAS

Balanço de 1903

Tabella explicativa das rendas arrecadadas pela Thesouraria Geral do Thesouro Federal, no exercicio de 1903

	TOTAL	
	OURO	PAPEL
ORDINARIA		
INTERIOR		
Renda dos Telegraphos.....	283:162\$008	61:071\$300
— da Fazenda de Santa Cruz.....		72:898\$890
— da Casa de Correção.....		13:588\$950
— da Imprensa Nacional.....		1\$500
— da Casa da Moeda.....		0:701\$258
— dos Institutos dos Surdos-Mudos e Meninos Cegos.....		12:708\$897
— da Assistencia a Alienados.....		1:080\$000
— dos Proprios Nacionaes.....		316:521\$276
Imposto do sello.....		5:738\$320
— de transporte.....		1:113:220\$000
— sobre o capital das loterias.....		48:008\$077
— vencimentos.....		72:234\$000
— o consumo de agua.....		22:878\$000
— dividendo das Companhias.....		1:454:008\$230
Contribuição das companhias.....		5:038\$103
Fóros de terrenos de marinhãs.....		0:205\$755
Landemios.....		478\$340
Taxa judiciaria.....		167:829\$831
Renda das Estradas de Ferro custeadas pela União.....		
CONSUMO		
Taxa sobre o fumo.....		139:569\$000
— bebidas.....		318:424\$844
— phosphoros.....		784:700\$000
— sal.....		43:581\$350
— calçado.....		19:811\$970
— vales.....		1:598\$ 00
— perfumarias.....		4:229\$000
— especialidades pharmaceuticas.....		7:781\$520
— vinagros.....		2:105\$880
— conservas.....		58:030\$700
— cartas de jogar.....		10\$000
— chapéus.....		3:768\$000
— tecidos.....		717:109\$700
EXTRAORDINARIA		
Montepio dos empregados publicos.....		39:482\$036
Indemnizações.....	18\$341	204:828\$358
Juros do capitães nacionaes.....		003:078\$520
Remanescentes dos premios de bilhetes de loterias.....		26:282\$528
RENDA COM APPLICAÇÃO ESPECIAL		
Fundo de resgate.....		173:147\$224
— de garantia.....	89:823\$786	
— para a caixa de resgate das apolices das estradas do ferro encampadas.....		094:374\$402
— de amortização dos empréstimos internos.....		1:008\$091
— destinado ás Obras do Porto.....		43:286:631\$520
DEPOSITOS		
Empréstimo do cofre de orphãos.....		190\$260
Bens de defuntos e ausentes.....	141\$320	5:397\$160
Caixas Economicas.....		9:083:801\$037
Montes de Soccorro.....		648:932\$910
Diversas origens.....	67:604\$576	19:474:701\$580
	440:840\$931	80:156:526\$222

Tabella explicativa das rendas arrecadadas pela Pagadoria do Thesouro Federal no exercicio de 1903

	TOTAL	
	OUTRO	PAPEL
ORDINARIA		
INTERIOR		
Renda da Imprensa Nacional.....		57,800
Imposto do sello.....	10,118,473	
— sobre vencimentos.....	471,452	1,095,831,800
EXTRAORDINARIA		
Montepio da Marinha.....		11,124,800
— dos empregados publicos.....		3,917,256
Indemnisações.....		11,207,544
RENTA COM APPLICAÇÃO ESPECIAL		
Fundo de resgate.....		113,787
DEPOSITOS		
Deposito de diversas origens.....		1,201,800
	411,857	1,122,611,800

Tabella explicativa das rendas arrecadadas pela Casa da Moeda, no exercicio de 1903

	PAPEL
ORDINARIA	
INTERIOR	
Renda da Casa da Moeda.....	6,711,110
RENTA COM APPLICAÇÃO ESPECIAL	
Fundo de resgate.....	2,752,850
	9,463,960

Tabella explicativa das rendas arrecadadas pela Recebedoria da Capital Federal, no exercicio de 1903

	PAPEL
ORDINARIA	
INTERIOR	
Renda da Imprensa Nacional.....	241,800
— do Gymnasio Nacional.....	70,407,800
— dos Institutos dos Surdos Mudos e Meninos Cegos.....	800,000
— do Instituto Nacional de Musica.....	44,105,000
— das matriculas dos estabelecimentos de instrucção superior.....	444,370,000
— da Assistencia a Alienados.....	53,838,024
— dos proprios nacionaes.....	40,898,134
Imposto do sello.....	4,295,500,408
— do transporte.....	1,202,483,444
— sobre vencimentos.....	42,041,980
— consumo de agua.....	1,780,203,830
— dividendos das companhias.....	517,317,043
— cascos de sport.....	8,000,000
Fóros de terrenos de marinha.....	39,987,000
Laudemios.....	5,183,000
Premios de depositos publicos.....	20,084,416
Taxa judiciaria.....	144,333,810
CONSUMO	
Taxa sobre o fumo.....	1,774,355,000
— lubidas.....	804,280,230
— phosphoros.....	4,772,318,000
— sal.....	5,370,000
— calçado.....	554,308,200
— volas.....	252,807,500
— perfumarias.....	70,804,500
— especialidades pharmaceuticas.....	468,350,320
— vinagre.....	56,477,820
— conservas.....	148,748,000
— cartas de jogar.....	34,058,000
— chapéas.....	453,448,400
— bonfals.....	4,200,700
— tecidos.....	1,480,477,400
EXTRAORDINARIA	
Montepio dos empregados publicos.....	4,400,255
Indemnisações.....	408,725
Imposto de transmissao de propriedade no Distrito Federal.....	2,075,280,560
— industrias e profissões do Distrito Federal.....	2,554,100,852
RENTA COM APPLICAÇÃO ESPECIAL	
Fundo de resgate.....	1,243,030,051
— amortisação dos emprestimos internos.....	120,000
DEPOSITOS	
Depositos de diversas origens.....	67,702,826
	24,808,731,437

Tabella explicativa das rendas arrecadadas pela Direcção Geral da Guerra, no exercicio de 1903

	PAPEL
ORDINARIA	
INTERIOR	
Renda da Imprensa Nacional.....	112.768.500
Imposto do sello.....	261.038.870
— sobre vencimentos.....	204.421.838
Renda das Estradas de Ferro custeadas pela União.....	933.827
EXTRAORDINARIA	
Montepio da Guerra.....	91.847.870
— dos empregados publicos.....	17.193.829
Indemnisações.....	130.516.960
RENTA COM APPLICAÇÃO ESPECIAL	
Fundo de resgate.....	581.213.815
DEPOSITOS	
Depositos de diversas origens.....	7.314.520
	604.529.835

Tabella explicativa das rendas arrecadadas pela Pagadoria da Marinha, no exercicio de 1903

	PAPEL
ORDINARIA	
INTERIOR	
Renda dos Arsenaes.....	16.206.865
Imposto do sello.....	117.798.848
— sobre vencimentos.....	241.978.750
EXTRAORDINARIA	
Montepio da Marinha.....	91.288.800
— dos empregados publicos.....	15.218.800
Indemnisações.....	3.567.800
RENTA COM APPLICAÇÃO ESPECIAL	
Fundo de resgate.....	5.200.480
DEPOSITOS	
Depositos de diversas origens.....	317.424.100
	701.394.000

Tabella explicativa das rendas arrecadadas pela Imprensa Nacional, no exercicio de 1903

	PAPEL
ORDINARIA	
INTERIOR	
Renda da Imprensa Nacional.....	392.194.530
RENTA COM APPLICAÇÃO ESPECIAL	
Fundo de resgate.....	7.308.502
	399.503.032

Tabella explicativa das rendas arrecadadas pela Estrada de Ferro Central do Brazil, no exercicio de 1903

	PAPEL
ORDINARIA	
INTERIOR	
Renda da Estrada de Ferro Central do Brazil.....	28.904.060.573
— da Imprensa Nacional.....	65.890
— dos proprios nacionaes.....	54.054.498
Imposto do sello.....	41.677.800
— sobre vencimentos.....	238.903.542
EXTRAORDINARIA	
Montepio dos empregados publicos.....	66.208.800
RENTA COM APPLICAÇÃO ESPECIAL	
Fundo de resgate.....	48.410.000
DEPOSITOS	
Depositos de diversas origens.....	6.238.487.145
	35.043.049.718

Tabella explicativa das rendas arrecadadas pela Delegacia do Thesouro em Londres, no exercicio de 1903

		LONDRES — Papal
ORDINARIA		
INTERIOR		
Renda arrecadada nos Consulados.....		905:574\$275
Imposto do sello.....		4:104\$145
Ditos sobre vencimentos.....		40:318\$857
EXTRAORDINARIA		
Montepio de Marinha.....		923\$000
Dito da Guerra.....		128\$002
Dito dos empregados publicos.....		8:257\$002
Indemnisações.....		3:088\$191
Juros dos capitães nacionaes.....		739:512\$558
RENDA COM APPLICAÇÃO ESPECIAL		
Fundo de garantia.....		68,300:797\$332
DEPOSITOS		
Depositos de diversas origens.....		5.736:603\$881
		7.526:802\$625

Tabella explicativa das rendas arrecadadas pelas Mesas de Rendas no
exercício de 1903

Tabella explicativa das rendas arrecadadas pelas

	ESPIRITO SANTO	BAHIA	SERGIPE	ALAGOAS	PARANAYBA	
ORDINARIA						
IMPORTAÇÃO						
Direitos de importação para consumo.....	Ouro		3:875\$472			
Expediente dos generos livres de direitos para consumo.....	Papel		14:32\$046			
Expediente das capatazias.....	"					
Armazenagem.....	"					
ENTRADA, SAHIDA E ESTADIA DE NAVIOS						
Imposto de pharés.....	Ouro					
— docas.....	Papel					
ADDITIONALES						
10 % sobre o expediente dos generos livres de direitos	"					
INTERIOR						
Renda da Imprensa Nacional e Diario Official.....	"	10\$000				
Imposto do selo.....	"	1:810\$750	12:140\$268	3:401\$030	3:317\$740	
— de transporte.....	"	24\$900	97 \$065	140\$204		
— sobre subsídios e vencimentos.....	"	123\$415	333\$058	70\$801	270\$901	
Fóros do terrenos de marinhãs.....	"		52\$878	100\$108	0\$000	
Laudemios.....	"	5\$000	0\$875	40\$000	80\$800	
Taxa de estatística.....	"					
Renda da Estrada do Ferro D. Theroza Christina.....	"					
CONSUMO						
Taxa sobre o fumo.....	"	3:705\$000	11:050\$000	1:310\$270	11:502\$000	
— bebidas.....	"	2:700\$000	8:700\$000	730\$000	1:300\$000	
— phosphoros.....	"	430\$000	1:100\$000	400\$000	400\$000	
— o sal.....	"	280\$000	0:070\$000	1:000\$000	18:400\$000	
— calçado.....	"	40\$000	37\$000	51\$000	551\$800	
— velas.....	"	60\$000	60\$000	80\$000	20\$000	
— perfumarias.....	"		300\$000	60\$000	70\$000	
— especialidades pharmaceuticas.....	"		60\$000	40\$000	30\$000	
— vinagre.....	"		40\$000	20\$000	20\$000	
— conservas.....	"		20\$000	40\$000	20\$000	
— cartas de jogar.....	"		20\$000	20\$000	20\$000	
— chapéus.....	"		20\$000	40\$000	20\$000	
— bengalas.....	"		20\$000	40\$000	20\$000	
— tecidos.....	"		20\$000	40\$000	20\$000	
EXTRAORDINARIA						
Montepio de Marinha.....	"					
— Guerra.....	"					
— dos empregados publicos.....	"					
Indemnizações.....	"					
RENTA COM APPLICAÇÃO ESPECIAL						
Fundo de resgate.....	Ouro					
— garantia.....	Papel					
DEPOSITOS						
Empréstimo do cofre de orphãos.....	"					
Bens do defuntos e ausentes.....	"					
Depositos das Caixas Economicas.....	"					
— de diversas origens.....	"					
		12:220\$007	58:012\$829	184:500\$106	50:804\$180	21:809\$682

Mesas de Rendas, no exercicio de 1903

RIO GRANDE DO NORTE	CERÁ	AMAZONAS	PARANÁ	SANTA CATHARINA	RIO GRANDE DO SUL	MATTO GROSSO	TOTAL	
							OURO	PAPEL
							100:450\$749	625:389\$891
		03\$125	25:98\$011	04:85\$209	25:807\$158	15:833\$791		
		270\$375	97:40\$375	337:427\$780	96:039\$196	59:506\$614		
				90\$100	378\$183	88\$280		550\$863
		1\$080	333\$800	4:774\$740		330\$900		5:450\$120
			378\$905	12:842\$630		940\$192		11:161\$556
							4:280\$000	
		1:240\$000		2:500\$000		540\$900		
		1:041\$940					4:280\$000	1:041\$940
				0\$040	44\$800	8\$828		62\$677
								214\$000
			40\$500	54\$900	106\$700			200:112\$225
		7:821\$300	10:802\$895	6:055\$352	23:772\$030	111:016\$882		24:565\$298
		40\$750	480\$000	220\$081	0:107\$227	2:251\$840		13:751\$896
		74\$753	171\$520	368\$388	1:070\$726	8:850\$710		2:543\$750
						2:543\$750		2:543\$750
				904\$030	701\$010			2:543\$750
				14\$750	32\$050			442\$530
			1:022\$010	1:018\$031	8:106\$525	161\$300		10:432\$383
				97:70\$030				97:707\$030
								55:071\$105
	1:200\$000	41:750\$445	1:700\$000	407\$070	4:370\$800	30:847\$100	120\$000	105:208\$480
	480\$000	2:030\$000	1:730\$000	450\$100	7:10 \$910	78:769\$300	1:102\$320	5:323\$010
	400\$000	400\$000		28 \$000		2:100\$000		177:041\$380
	20\$000	18:083\$10		20:860\$000	36:00 \$655	58:018\$225	8:307\$400	12:901\$250
		480\$100		51\$000	418\$600	10:150\$200		705\$1.5
		20\$000		20\$000	58\$000	20\$000	40\$025	20:806\$220
	50\$000	121\$200		40\$000	133\$300	2:400\$000		474\$000
	20\$000	130\$400		50\$000	135\$110	19:781\$170		9:020\$215
						10\$000		40\$000
				125\$075	2:800\$180	6:500\$000		18:723\$800
	1:880\$000			20\$000		40\$000		20\$000
	300\$000	7:820\$000	1:081\$00	77\$800	12:337\$710	12:578\$000	1:425\$050	68:488\$500
								204\$400
						180\$000		806\$768
						606\$153		1:006\$092
						321\$950		780\$800
	119\$470	50\$500	1:000\$000	521\$430	523\$026	4:504\$010	428\$222	8:237\$638
				6:499\$000	21:281\$094	6:104\$289	3:058\$441	41:875\$086
								43:162\$277
						43:162\$277		2:807\$362
						750\$500		1:024:410\$ 08
				68:607\$204	415:365\$000	1:005:511\$000		18:124\$880
				1:018\$100	2:781\$325	8:318\$108		
						870\$110		
	10:007\$503	63:627\$480	20:140\$505	232:370\$844	1:115:515\$506	1:509:247\$577	00:854\$082	3:221:177\$084

Tabella explicativa das rendas arrecadadas

	ESPINHO SANTO	BAHIA	SENAPE	ALAGOAS	PERNAMBUCO	PARAIBA	RIO GRANDE DO NORTE
ORDINARIA							
IMPORTAÇÃO							
Direitos de importação para consumo.....							
INTERIOR							
Renda da Imprensa Nacional e Diário Oficial.....	432500				429000		
— dos proprios nacionaes.....					100000		
Imposto do sello.....	17.085858	1031017414	01581820	18835272	3841877376	185511470	71402806
— de transporte.....							
— sobre capital de loterias.....							
— sobre subsídios e vencimentos.....	519118017	2333080	2503702	31031155	1383702		1118448
— de 2 1/2 % sobre dividendos.....	314820				110013200		
Fóros de terrenos de marinhãs.....	693854	222770			300000		
Laudemios.....		5083200			225000		100000
CONSUMO							
Taxa sobre o fumo.....	101000000	500000000	284748200	81183000	685000000	1310113705	200000000
— — bellinas.....	201000000	851000000	514113170	211000000	225000000	532800	012000000
— — phosphoros.....	213300000	112200000	414000000	2200000	214700000	113518200	50000
— — sal.....	600000	177748500	320000000	211500000	478600000	31000000	
— — calcado.....	4000000	101123000	217180220	2000000	710070000	215018000	3700000
— — velas.....		788300		700000	8000000	3000	
— — perfumarias.....	400000	31000000	7000000	2000000	217800000	700000	300000
— — especialidades pharmaceuticas.....	000000	312000000	0000000	2100000	213300000	4000000	2000000
— — vinagre.....	2100000	20000000	2032000	200000	2100000	18000	
— — conservas.....	000000	170000000	400000	54000	121810000		
— — cartas de jogar.....					21721717	5000	
— — chapéus.....		27000000	12800000	2000000	21815000	20000	100000
— — bengalãs.....							
— — tecidos.....	181000000	301800000	01100000	405800000	227122000	25710000	51000000
EXTRAORDINARIA							
Montepio de Marinha.....							
— da Guerra.....							
— dos empregados publicos.....							
Indemnizações.....		403287			80000		
		038285		748121	912074		
RENDA COM APLICAÇÃO ESPECIAL							
Fundo de resgate.....	11280880	10000000	100000		475407	381133	200000
DEPOSITOS							
Emprestimo do cofre de orphãos.....			105723231		31728467	17501128	
Bens de defuntos e ausentes.....	218000	100073	11004700		278085		
Depositos das Caixas Economicas.....	11000000	4000000			12800000		21000000
— de diversas origens.....							
	751822447	1038746358	701283099	801850075	890100000	840103-38	431450323

pelas Collectorias, no exercicio de 1903

	CEARÁ	PIAUHY	MARANHÃO	PARÁ	AMAZONAS	S. PAULO	PARANÁ	SANTA CATHARINA	RIO GRANDE DO SUL	MINAS GERAES	GOYAS	TOTAL PAPEL
								58700				58700
		93000	40000			283501	188000	18000	628000	251000	18000	800000
	651203472	319508108	281788082	52000001	50200007	701051005	372413810	201050888	1281013104	4531010728	80323354	11839000
												11839000
												400182923
												181050000
												301701158
												178111070
												503474
												808700
	41320300	21000000	111172-15	13000000	11017000	24112200	153272500	171000000	881013875	1271039200	110173100	1087508907
	175888310	110000000	514700000	9125100	131450000	710070075	371017200	051815510	1581503000	27010018770	215050010	14101003071
	314200000	2000000	3000000			31781900	4100000	800000	274400000	317000000	7100000	375103080
	02132850		31750000			214018000	10300000					142052800
	500000		000000			1001010000	52000000	21008700	351441853	2813000000	10578070	1001028111
												13718300
	200000	000000	200000			131228000	4100000	0720000	11018500	31233100	003000	200101000
	900000	300000	210000			225419800	800000	11000000	41002000	20100000	5018210	505578010
	233000					77008011	500000	11118810	21002400	330000		148823474
	21320000					3013002821	400000	21000000	101280000	11010000	17000000	721503071
						4180000						75083071
	200000					513013712	1200100	11000000	41210000	11000000	1720000	721800142
	181703000	31000000	51122400	4700000	12102000	4381004780	171000000	10207200	531000000	401402000	71010000	1097032980
												223210
												233881
												13113105
												161503051
	122000		201200	20000	100000	34222008	2171700	127101	31318743	101423050	503000	50107000
	2100000	100000	000000	1101000					1200000	1212000	1100000	51347082
												20040555
												69101305
												131101233
	130125000	11713313	111022100	40102000	401010717	2105000000	1204013313	138185004	505273816	4111153853	201003113	81111333080

Tabella explicativa das rendas arrecadadas pelas

	CAPITAL FEDERAL	ESPIRITO SANTO	BAHIA	SERGIPE	ALAGOAS	PBR-NAMBUCO	PARAÍTYBA	RIO GRANDE DO NORTE	CEARÁ
ORDINARIA INTERIOR									
Renda do Correio Geral.....	2.143:034954	38:030260	200:078410	10:102770	53:174520	222:2133010	31:1103080	18:713400	00:014400
— da Imprensa Nacional e <i>Diario Officiai</i>	293:00					319:000			
Imposto do sello.....	15:3143905	008727	1:424130	008002	1:113200	1:8773940	1:3078901	008408	1:400440
— sobre subsídios e vencimentos.....	84:543977	1:322657	7:812777	804929	2:3023000	7:0004150	1:1303281	082408	2:720274
EXTRAORDINARIA									
Montepio dos Empregados Publicos.....	40:0503070	572300	3:502080	1073580	1:094520	3:1743050	3048010	310480	038470
Indemnizações.....	1:223284	314578	0372800	221200			3900		
RENDA COM APLICAÇÃO ESPECIAL									
Fundo de resgate.....	14:533910	1:120301	1:623220	304250	489700	1:0304005	449010	1523001	071272
— de amortização dos empréstimos internos.....									
DEPOSITOS									
De diversas origens.....	2.078:007105	107:5168207	504:8153122	471.0473410	490:763300	370:5733082	124:043300	104:1532280	778:770495
	5.272:316421	180:852173	810:5503910	102:0402284	257:1003210	012:170400	101:134170	182:1302727	874:204083

Administrações dos Correios, no exercicio de 1903

PIAUI	MARANHÃO	PARÁ	ANAZONAS	R. PAULO	PARANÁ	SANTA CATHARINA	RIO GRANDE DO SUL	MINAS GERAES	GOYAZ	MATTO GROSSO	TOTAL — PAPRI
15:803000	03:004900	210:015377	150:877022	2.203:1073070	120:0013010	50:500220	50:1723180	713:1303010	21:7433030	18:1023415	7.000:327408
168954	1:227750	2:040801	2:214800	20:876681	013410	803500	2:500397	2:1133005	570301	477274	1:010300
938410	2:011300	5:5515700	3:437370	30:270300	3:1103302	1:050123	8:000308	15:780471	0384108	714300	190:054434
273480	9403740	1:078380	003000	11:8003700	055040	820800	2:076300	4:027330	3:00300	104340	76:850308
	2103547	50300	013020	12:553300			534130	371318	003400		101342340
1523000	1.044375	1:2013021	0213515	0:124340	2083000	008700	8103570	1:3803720		10000	32:5853727
										263000	503080
557:004110	359:201374	034:2503752		3.037:0143038	1.070:4703840	410:0233810	1.233:2043131	11.070:0853252	135:1013180	77:003300	17.027:551:528
575:0603954	428:083300	804:431300	103:8883011	5.320:223745	1.105:0033071	629:4783141	1.201:2383570	1.721:741309	150:803000	001:28385	24.401:940303

Tabella explicativa das rendas arrecadadas pelas Repartições Geraes dos Telegraphos, no exercicio de 1903

	OURO	PAPEL
ORDINARIA		
INTERIOR		
Renda dos Telegraphos.....	32:827\$232	3.036:280\$476
— da Imprensa Nacional.....		15\$500
Imposto do sello.....		49:808\$158
— sobre vencimentos.....		450:540\$000
EXTRAORDINARIA		
Montepio dos empregados publicos.....		85:081\$184
Indemnizações.....		69:100\$405
RENDA COM APPLICAÇÃO ESPECIAL		
Fundo de resgate.....		7:511\$405
DEPOSITOS		
Depositos de diversas origens.....		848:883\$585
	32:827\$232	5.423:849\$770

Tabella explicativa das rendas arrecadadas pelas Capitancias dos Portos, no exercicio de 1903

	ESPIRITO SANTO	BAHIA	ALAGOAS	PERNAMBUCO	RIO GRANDE DO NORTE	CEARÁ	PARÁ	AMAZONAS	SANTA CATHARINA	RIO GRANDE DO SUL	S. PAULO	TOTAL — Papel
RENDA COM APPLICAÇÃO ESPECIAL												
FUNDO DE RESGATE												
Receita eventual.....	41:283\$650	42:133\$530	0:005\$050	10:887\$110	5:535\$000	3:018\$500	20:060\$310	22:020\$950	0:315\$010	22:007\$050	8:217\$500	150:827\$500

Tabella explicativa das rendas arrecadadas pela Estrada de Ferro de Paulo Affonso, no exercicio de 1903

	PAPEL
ORDINARIA	
INTERIOR	
Renda dos proprios nacionaes.....	120\$000
Imposto do sello.....	7\$700
— de transporte.....	74\$498
— sobre vencimentos.....	138\$012
EXTRAORDINARIA	
Montepio dos empregados publicos.....	146\$468
RENDA COM APPLICAÇÃO ESPECIAL	
FUNDO DE RESGATE	
Rendas eventuaes.....	5\$200
	491\$907

Tabella explicativa das rendas arrecadadas pela Brigada Policial, no exercicio de 1903

	PAPEL
ORDINARIA	
INTERIOR	
Imposto do sello.....	808\$500
— sobre vencimentos.....	25:204\$006
EXTRAORDINARIA	
Montepio dos empregados publicos.....	6:142\$708
	32:270\$474

Tabella explicativa das rendas arrecadadas pelo Corpo de Bombeiros, no exercicio de 1903

	PAPEL
ORDINARIA	
INTERIOR	
Imposto do sello.....	708\$246
— sobre vencimentos.....	8:030\$454
EXTRAORDINARIA	
Montepio dos empregados publicos.....	1:841\$000
	11:8-8\$005

Tabella explicativa das rendas arrecadadas pela Commissão de Ajudes do Quixadá, no Estado do Ceará, no exercicio de 1903

	PAPEL
ORDINARIA	
INTERIOR	
Imposto do sello.....	402\$060
— sobre subsídios e vencimentos.....	1:835\$501
RENDA COM APPLICAÇÃO ESPECIAL	
FUNDO DE RESGATE	
Rendas eventuaes.....	60\$000
	2:417\$561

Tabella explicativa das rendas arrecadadas pela Commissão do Prolongamento da Estrada de Ferro Baturité, no Estado do Ceará, durante o exercicio de 1903

	PAPEL.
ORDINARIA	
INTERIOR	
Imposto do sello.....	2:038\$941
— sobre subsidios e vencimentos.....	2:457\$733
	5:096\$674

1903
RECAPITULAÇÃO

	TOTAL	
	OURO	PAPEL
1. Thesouraria Geral.....	440:840\$031	80.153:520\$232
2. Pagadoria do Thesouro.....	434\$252	1.422:643\$581
3. Casa da Moeda.....		9:310\$040
4. Recebedoria.....		24.808:731\$327
5. Direcção Geral da Guerra.....		004:520\$204
6. Pagadoria da Marinha.....		704:394\$934
7. Imprensa Nacional e <i>Diario Official</i>		300:563\$032
8. Telegraphos.....	32:827\$232	5.123:840\$770
9. Estrada de Ferro Central do Brazil.....		35.643:040\$718
10. Brigada Policial.....		32:270\$174
11. Corpo de Bombeiros.....		11:288\$604
12. Delegacia do Thesouro em Londres.....	7.526:802\$025	\$
13. Delegacias Fiscaes.....	3:371\$374	00.149:228\$810
14. Alfandegas.....	42.458:022\$247	153.230:928\$100
15. Mesas de Rendas.....	212:000\$435	3.224:477\$064
16. Collectorias.....		8.111:333\$080
17. Correios.....		24.404:840\$053
18. Capitania dos Portos.....		156:827\$560
19. Commissão de Aduas.....		2:417\$503
20. Estrada de Ferro de Baturité.....		5:096\$674
21. — — — Paulo Afonso.....		401\$997
	50.674:905\$006	407.288:874\$363

DESPEZA DA REPUBLICA

NO

EXERCICIO

DE

1903

Ministerio da Justiça e Negocios Interiores

1903

NUMERO DAS VERBAS	NUMERO DAS TABELLAS	FIXADA						EXCESSOS				RESTOS A PAGAR							
		CREDITOS				TOTAL		PAGA		DE CREDITO			DE DESPEZA						
		ORDINARIOS	SUPPLEMENTARES	EXTRAORDINARIOS		Ouro	Papel	Ouro	Papel	Ouro	Papel		Ouro	Papel					
		Papel	Papel	Ouro	Papel	Ouro	Papel	Ouro	Papel	Ouro	Papel		Ouro	Papel					
1	Subsidio do Presidente da Republica.....	120:000\$000				120:000\$000			120:000\$000										
2	Subsidio do Vice-Presidente da Republica.....	30:000\$000				30:000\$000			30:000\$000										
3	Despesa com o Palacio do Presidente da Republica.....	101:440\$000				101:440\$000			101:440\$000										
4	Gabinete do Presidente da Republica.....	33:000\$000				33:000\$000			33:000\$000										
5	Subsidio dos Senadores.....	567:000\$000	567:000\$000			1.134:000\$000			1.134:000\$000										
6	Secretaria do Senado.....	342:922\$118	1.008:000\$000			1.350:922\$118			1.350:922\$118										
7	Subsidio dos Deputados.....	473:8:8\$118	200:000\$000			673:8:8\$118			673:8:8\$118										
8	Secretaria da Camara dos Deputados.....	90:000\$000	32:000\$000			122:000\$000			122:000\$000										
9	Ajudas de custo aos membros do Congresso Nacional.....	397:008\$118				397:008\$118			397:008\$118										
10	Secretaria de Estado.....	847:234\$118				847:234\$118			847:234\$118										
11	Justica Federal.....	682:658\$118				682:658\$118			682:658\$118										
12	Justica do Districto Federal.....	6:000\$000				6:000\$000			6:000\$000										
13	Ajudas de custo a magistrado.....	5.979:934\$970	100:000\$000			6.079:934\$970			6.079:934\$970										
14	Policia do Districto Federal.....	216:858\$999				216:858\$999			216:858\$999										
15	Casa de Correção.....	29:000\$000				29:000\$000			29:000\$000										
16	Guarda Nacional.....	37:346\$118				37:346\$118			37:346\$118										
17	Junta Commercial.....	81:97\$118				81:97\$118			81:97\$118										
18	Arquivo Publico.....	603:527\$248				603:527\$248			603:527\$248										
19	Assistencia a Alienados.....	1.040:819\$000				1.040:819\$000			1.040:819\$000										
20	Diretoria Geral de Saude Publica.....	284:380\$000				284:380\$000			284:380\$000										
21	Faculdade de Direito de S. Paulo.....	300:100\$000				300:100\$000			300:100\$000										
22	Faculdade de Direito do Recife.....	631:722\$230				631:722\$230			631:722\$230										
23	Faculdade de Medicina do Rio de Janeiro.....	671:080\$000				671:080\$000			671:080\$000										
24	Faculdade de Medicina da Bahia.....	480:805\$118				480:805\$118			480:805\$118										
25	Escola Polytechnica.....	243:000\$000				243:000\$000			243:000\$000										
26	Escola de Minas.....	511:448\$354	10:004\$984			521:452\$338			521:452\$338										
27	Gymnasio Nacional.....	458:721\$777				458:721\$777			458:721\$777										
28	Escola Nacional de Bellas Artes.....	427:032\$118	44:483\$318			471:515\$436			471:515\$436										
29	Instituto Nacional de Musica.....	200:818\$118				200:818\$118			200:818\$118										
30	Instituto Benjamin Constant.....	118:27\$118				118:27\$118			118:27\$118										
31	Instituto Nacional dos Surdos-Mudos.....	185:315\$118				185:315\$118			185:315\$118										
32	Biblioteca Nacional.....	447:678\$118				447:678\$118			447:678\$118										
33	Museu Nacional.....	481:000\$000				481:000\$000			481:000\$000										
34	Serventuarios do Culto Catholico.....	400:000\$000	450:000\$000			850:000\$000			850:000\$000										
35	Socorros Publicos.....	300:352\$118	720:130\$000			1.020:482\$118			1.020:482\$118										
36	Obras.....	1.796:721\$100				1.796:721\$100			1.796:721\$100										
37	Corpo de Bombeiros.....	430:000\$000				430:000\$000			430:000\$000										
38	Magistrados em disponibilidade.....	50:000\$000				50:000\$000			50:000\$000										
39	Eletros e Feltraes.....	400:000\$000				400:000\$000			400:000\$000										
40	Eventos.....																		
41	Despesa feita e não escripturada no ex-reicio anterior.....																		
		20.651.438\$182	4.135.465\$208			24.786.903\$390			24.786.903\$390										
42	Lei n. 2690 de 13 de Maio de 1877 — Manutenção de uma aula de geometria em Goyaz.....																		
43	Decreto n. 4395 de 17 de Março de 1902 — Vencimentos de Juizes de Direito nomeados antes da organização judiciaria dos Estados.....																		
44	Decreto n. 4508 de 21 de Agosto de 1902 — Instalação de luz electrica nas Casas de Detenção e Correção.....																		
45	Decreto n. 4694 de 8 de Dezembro de 1902 — Premio ao Dr. João Pedro da Veiga Filho, lente da Faculdade de Direito de São Paulo, pelo seu trabalho «Ciencia das Finanças» e publicação do mesmo.....																		
46	Decreto n. 4702 de 22 de Dezembro de 1902 — Premio da viagem ao alumno da Escola de Minas, Pedro Damosthenes Rache.....																		
47	Decreto n. 4711 de 29 de Dezembro de 1902 e 4740 de 8 de Janeiro de 1903 — Serviço de hygieno na Capital Federal.....																		
48	Lei n. 957 de 30 de Dezembro de 1902 — Art. 3.º n. V. — Compra de cavallos para a Brigada Policial.....																		
49	Art. 3.º n. VII — Obras no edificio da praia da Saudade e outros. Art. 4.º Conclusão das obras do lazareto de Tamandaré.....																		
50	Decreto n. 4780 de 2 de Janeiro de 1903 — Obras nas Faculdades de Medicina do Rio de Janeiro e da Bahia, adaptação e instalação da Maternidade, etc.....																		
	Decreto n. 4783 de 2 de Janeiro de 1903 e 4840 de 18 de Maio de 1903 — Ajudas de custo a membros do Congresso Nacional.....																		
	Balanco de 1903 — Pag. 48 — 1																		

24.173

Ministerio da Justiça e Negocios Interiores

1903

NUMERO DAS VERBAS	DESCRICOES	NUMERO DAS TABELAS	FIXADA					EXCESSOS					RESTOS A PAGAR			
			CREDITOS			TOTAL		PAGA		DE CREDITO		DE DESPEZA				
			ORDINARIOS	SUPPLEMENTARES	EXTRAORDINARIOS	Ouro	Papel	Ouro	Papel	Ouro	Papel	Ouro		Papel		
			Papel	Papel	Ouro	Papel	Ouro	Papel	Ouro	Papel	Ouro	Papel		Ouro	Papel	
1	Subsidio do Presidente da Republica.....	1	120:000\$000					120:000\$000								
2	Subsidio do Vice-Presidente da Republica.....	2	30:000\$000					30:000\$000								
3	Despesa com o Palacio do Presidente da Republica.....	3	104:440\$000					104:440\$000								
4	Gabinete do Presidente da Republica.....	4	33:000\$000					33:000\$000								
5	Subsidio dos Senadores.....	5	567:000\$000					567:000\$000								
6	Subsidio dos Deputados.....	6	342:032\$418					342:032\$418								
7	Secretaria do Senado.....	7	567:000\$000					567:000\$000								
8	Secretaria da Camara dos Deputados.....	8	1:908:000\$000					1:908:000\$000								
9	Ajudas de custo aos membros do Congresso Nacional.....	9	473:8:8\$118					473:8:8\$118								
10	Secretaria do Estado.....	10	367:000\$000					367:000\$000								
11	Justica Federal.....	11	847:23:1\$118					847:23:1\$118								
12	Justica do Distrito Federal.....	12	082:65\$118					082:65\$118								
13	Policia do Distrito Federal.....	13	6:000\$000					6:000\$000								
14	Casa de Correccao.....	14	5:979:39\$876					5:979:39\$876								
15	Guarda Nacional.....	15	210:800\$000					210:800\$000								
16	Junta Commercial.....	16	29:000\$000					29:000\$000								
17	Archivo Publico.....	17	37:34\$118					37:34\$118								
18	Assistencia e Almoços Publicos.....	18	81:97\$118					81:97\$118								
19	Directoria Geral de Saude Publica.....	19	663:527\$248					663:527\$248								
20	Faculdade de Direito de S. Paulo.....	20	1:040:810\$000					1:040:810\$000								
21	Faculdade de Direito do Recife.....	21	284:980\$000					284:980\$000								
22	Faculdade de Medicina do Rio de Janeiro.....	22	300:100\$000					300:100\$000								
23	Faculdade de Medicina da Bahia.....	23	631:78\$896					631:78\$896								
24	Escola Polytechnica.....	24	671:080\$000					671:080\$000								
25	Escola de Minas.....	25	480:80\$118					480:80\$118								
26	Gymnasio Nacional.....	26	243:000\$000					243:000\$000								
27	Escola Nacional de Bellas Artes.....	27	511:448\$354					511:448\$354								
28	Instituto Nacional de Musica.....	28	159:721\$777					159:721\$777								
29	Instituto Benjamin Constant.....	29	127:08\$118					127:08\$118								
30	Instituto Nacional dos Surdos-Mudos.....	30	200:818\$118					200:818\$118								
31	Biblioteca Nacional.....	31	118:27\$118					118:27\$118								
32	Museu Nacional.....	32	185:312\$118					185:312\$118								
33	Serventurios do Culto Catholico.....	33	147:678\$118					147:678\$118								
34	Socorros Publicos.....	34	181:000\$000					181:000\$000								
35	Obras.....	35	400:000\$000					400:000\$000								
36	Corpo de Bombeiros.....	36	300:82\$118					300:82\$118								
37	Magistrados em disponibilidade.....	37	1:790:72\$100					1:790:72\$100								
38	Eleicoes Policiaes.....	38	430:000\$000					430:000\$000								
39	Eventos.....	39	50:000\$000					50:000\$000								
40	Despesa feita e não escripturada no exercicio anterior.....	40	400:000\$000					400:000\$000								
			20.651:438\$182					20.651:438\$182								
42	Lei n. 3690 de 13 de Maio de 1877 — Manutenção de uma aula de geometria em Goyaz.....	42		4.137:48\$208				4.137:48\$208								
43	Decreto n. 4385 de 17 de Março de 1902 — Vencimentos de Juizes de direito nomeados antes da organização judiciaria dos Estados.....	43														
44	Decreto n. 4508 de 21 de Agosto de 1902 — Installação do Juiz electiva nas Casas de Detenção e Correccão.....	44														
45	Decreto n. 4694 de 8 de Dezembro de 1902 — Premio ao Dr. João Pedro da Veiga Filho, lente da Faculdade de Direito de São Paulo, pelo seu trabalho «Sciencia das Finanças» e publicação do mesmo.....	45														
46	Decreto n. 4702 de 22 de Dezembro de 1902 — Premio da viagem ao alumno da Escola de Minas, Pedro Demosthenes Racho.....	46														
47	Decretos ns. 4711 de 29 de Dezembro de 1902 e 4740 de 8 de Janeiro de 1903 — Serviço de hygiene na Capital Federal.....	47														
48	Lei n. 957 de 30 de Dezembro de 1902 — Art. 3º n. V. — Compra de cavallos para a Brigada Policial.....	48														
49	Art. 4º n. VII — Obras no edificio da praia da Saudade e outros.....	49														
50	Decreto n. 4730 de 2 de Janeiro de 1903 — Obras nas Faculdades de Medicina do Rio de Janeiro e da Bahia, adaptção e installação da Maternidade, etc.....	50														
	Decretos ns. 4733 de 2 de Janeiro de 1903 e 4840 de 18 de Maio de 1903 — Ajudas de custo a m embros do Congresso Nacional															
	Balanco de 1903 — Pag. 48 — 1															

VERBAS	PAGA	
	Ouro	Papel
1	Secretaria de Est.....	208:75\$000
2	Empregados em d.....	60:81\$000
3	Extraordinarios n.....	144:80\$900
4	Commissão do lim.....	327:16\$800
5	Legações e Consul.....	716:94\$908
6	Ajudas de custo.....	193:47\$333
7	Extraordinarios n.....	400:147\$068
	Despesas pagas e n.....	518\$902
		700\$000
		1.010:487\$924
		741:611\$700
		268
	Decreto n. 4773 de de 1903 — Despe limites com a G.....	114:435\$930
	Decreto n. 4777 d caracter reserva.....	500:000\$000
		1.124:923\$851
		1.241:611\$700
		2959

Ministerio das Relações Exteriores

1903

VERBAS	NUMEROS DAS TABELAS	FIXADA						TOTAL		PAGA		EXCESSOS			
		CREDITOS										DE CREDITO		DE DESPEZAS	
		ORDINARIOS		SUPPLEMENTARES		EXTRAORDINARIOS								Ouro	
		Ouro	Papel	Ouro	Papel	Ouro	Papel	Ouro	Papel	Ouro	Papel	Ouro	Papel	Ouro	
		Lei n. 937 de 30 de Dezembro de 1902	Lei n. 937 de 30 de Dezembro de 1902	Decretos ns. 4892, 4946, 5042 e 5178 de 17 de Julho, 2 de Setembro, 15 de Novembro de 1903 e 25 de Março de 1904											
1	73 A	Secretaria do Estado.....	240:920\$000					216:920\$000	208:750\$079			8:160\$941			
2	74	Empregados em disponibilidade.....	70:000\$000					70:000\$000	60:879\$499			9:120\$501			
3	75	Extraordinarios no interior.....	45:000\$000		100:000\$000			145:000\$000	144:803\$930			196\$040			
4	76	Commissão de limites.....	300:000\$000		30:000\$000			330:000\$000	327:109\$206			2:890\$794			
5	77	Legações e Consulatos.....	780:500\$000					780:500\$000	716:342\$958			64:157\$042			
6	78	Ajudas de custo.....	80:000\$000		120:000\$000			200:000\$000	193:478\$333			6:521\$667			
7	79	Extraordinarios no exterior.....	45:000\$000		65:000\$000			110:000\$000	100:147\$068			9:852\$932			
	79 A	Despezas pagas e não escripturadas em exercicios anteriores.....							518\$932				518\$932		
			905:500\$000	631:920\$000	185:000\$000	130:000\$000		1.000:500\$000	761:920\$000	1.010:487\$921	741:611\$784	80:531\$041	20:308\$216	518\$932	
	80	Decreto n. 4773 de 3 de Janeiro de 1903 e 4992 de 8 de Outubro de 1903 — Despezas com a missão encarregada da questão de limites com a Guyana Inglesa.....					200:000\$000	200:000\$000	114:435\$030			85:504\$070			
	81	Decreto n. 4777 de 16 de Fevereiro de 1903 — Despezas de caracter reservado, não previstas no orçamento.....					500:000\$000	500:000\$000	500:000\$000						
			905:500\$000	631:920\$000	185:000\$000	130:000\$000	200:000\$000	500:000\$000	1.200:500\$000	1.261:920\$000	1.124:923\$851	1.241:611\$784	166:095\$111	20:308\$216	518\$932

Ministerio de Marinha

1903

VERBAS	NUMERO DAS TABELLAS	FIXADA						EXCESSOS				RESTO A PAGAR			
		CREDITOS			TOTAL	PAGA		DE CREDITO		DE DESNEZA					
		ORDINARIOS	SUPPLEMENTARES	EXTRAORDINARIOS		Ouro	Papel	Ouro	Papel	Ouro	Papel				
		Papel	Papel	Ouro	Papel	Ouro	Papel	Ouro	Papel	Ouro	Papel				
1	Secretaria de Estado.....	82	208:8973000				208:8973000		195:4544511		13:2128489				
2	Conselho Naval.....	83	46:0000000				46:0000000		38:8204283		7:1795717				
3	Quartel General.....	84	97:0348000				97:0348000		85:5508217		11:4769783				
4	Supremo Tribunal Militar.....	85	23:0403000				23:0403000		25:0703000		2:0380000				
5	Contadoria de Marinha.....	81	287:0863500				287:0863500		283:8738351		3:2125149				
6	Commissario Geral da Armada.....	87	43:7000000				43:7000000		42:4413000		1:2587000				
7	Auditoria.....	81	21:7700000				21:7700000		21:4094000		360:578200	27:091819			
8	Corpo de Armada e Classes Anexas.....	90	2.948:3800000				2.948:3800000		2.908:3800000		40:0000000				
9	Corpo de Marinheiros Nacionais.....	91	1.700:571000				1.700:571000		1.641:3000000		59:271000				
10	Corpo de Infantaria de Marinha.....	92	3.875:3348000				3.875:3348000		3.895:3348000		-20:0000000				
11	Arsenales.....	93	50:0000000				50:0000000		50:0000000						
12	Capitanias de Portos.....	93	424:2349000				424:2349000		424:2349000						
13	Balanco de Portos.....	95	4.127:213512				4.127:213512		4.100:05227		27:1612384				
14	Força Naval.....	95	334:1030000				334:1030000		334:1030000						
15	Hospitales.....	97	7:3040000				7:3040000		7:3040000						
16	Repartição da Carta Maritima.....	95	338:0000000				338:0000000		338:0000000						
17	Escola Naval e outros estabelecimentos scientificos.....	93	977:0210000				977:0210000		977:0210000						
18	Reformados.....	100	127:4770000				127:4770000		127:4770000						
19	Companhia de Invalidos.....	101	600000000				600000000		600000000						
20	Armaamento e equipamento.....	102	5.435:108241				5.435:108241		5.435:108241						
21	Municões de boca.....	103	1.154:0000000				1.154:0000000		1.154:0000000						
22	Municões navas.....	103	1.673:0000000				1.673:0000000		1.673:0000000						
23	Material de construcção naval.....	103	510:0000000				510:0000000		510:0000000						
24	Obras.....	103	000:0000000				000:0000000		000:0000000						
25	Combustivel.....	107	200:0000000				200:0000000		200:0000000						
26	Frete, passagens, ajuda de custo e commissões de saques.....	108	200:0000000				200:0000000		200:0000000						
27	Eventuales.....	110	22:8574017				22:8574017		22:8574017						
	Despezas pagas e não escripturadas em exercicios anteriores.....	110													
			26.700:054517	2.906:900250			29.606:954767	28.106:293209	26.106:293209		3.500:662558	92:927280	38:0364978	6.018383	
1	Decreto n. 4518, de 27 de Agosto de 1902.—Pagamento dos concertos do cruzador «Benjamin Constant», em Devonport.....	111			3:2953781		3:2953781		3:2953740		\$041				
2	Decreto n. 4543, de 5 de Novembro de 1902 e Lei n. 807, de 5 de Novembro de 1902.—Pagamento dos vencimentos ao pessoal do corpo de patrões-móres.....	112				77:5218900	77:5218900		3:2017793		74:2201106				
3	Decreto n. 4718 de 29 de Dezembro de 1902.—Melhoramentos na Escola Naval.....	113				92:9080000	92:9080000		73:5508885		19:4008115				
4	Decreto n. 4720 de 29 de Dezembro de 1902.—Pagamento a Antonio de Castro Gandes, á feitura de um trapiche em Santa Catharina.....	114				7:5000000	7:5000000		7:5000000						
5	Decreto n. 4726 de 12 de Março de 1903.—Pagamento da construcção dos monitores «Maranhão» e «Pernambuco».....	115				500:0000000	500:0000000		500:0000000						
6	Decreto n. 4738 de 12 de Março de 1903.—Conclusão das muralhas do Arsenal de Marinha de Rio de Janeiro, contiguas ao mosteiro de S. Bento.....	116				25:0000000	25:0000000		21:1348348		3858052				
7	Decreto 4307 de 27 de Março de 1903.—Compra de materias bellicas destinadas ao abastecimento dos respectivos depositos.....	117				200:0000000	200:0000000		174:7128083		25:2877916				
8	Decreto n. 4818 de 18 de Abril de 1903.—Experiencias do torpedo «Torquato Lamarão».....	118				20:0000000	20:0000000		14:8028500		5:1971500				
9	Decreto n. 4819 de 18 de Abril de 1903.—Despezas com viagens de navios da armada a portos estrangeiros.....	119				900:0000000	900:0000000		500:1501586		399:8504414				
10	Decreto n. 4902 de 22 de Julho de 1903.—Pagamento de differença de vencimentos a que tem direito os inferiores da armada.....	120				281:2204408	281:2204408		70:0842403		210:8950005				
11	Decreto n. 4951 de 2 de Setembro de 1903.—Pagamento do ordenado ao amanuense do extincto Arsenal de Marinha da Bahia.....	121				3:6000000	3:6000000		3:6000000						
12	Decreto n. 4952 de 2 de Setembro de 1903.—Pagamento da differença de vencimentos ao ex-operario da officina de torpedos e electricidade, José Pinto de Castro.....	122				1000000	1000000		1000000						
13	Decreto n. 4987 de 16 de Setembro de 1903.—Concertos em navios da Armada Nacional.....	123				1.840:800571	1.840:800571		1.840:231808		5764178				
14	Decreto n. 5052 de 26 de Novembro de 1903.—Concertos dos navios «Tiradentes», «Benjamin Constant», «Duques» e «Carlos Gomes».....	124				850:0000000	850:0000000		810:1428481		49:855516				
15	Decreto n. 5087 de 23 de Dezembro de 1903.—Pagamento de vencimentos ao 1º pratico das barras de Sergipe.....	125				4:5500000	4:5500000		4:5500000						
			26.700:054517	2.906:900250	3:2953781	4.842:4308968	3:2953781	34.610:1008835	26:1223400	30.811:4004505	\$041	4.230:7488005	92:927280	38:0364978	6.018383

Ministerio da Guerra

1903

VERBAS	NUMEROS DAS TABELLAS	FIXADA						EXCESSOS						RESTO A PAGAR		
		CREDITOS						PAGA								
		ORDINARIOS		SUPPLEMENTARES		EXTRAORDINARIOS		TOTAL		DE CREDITO		DE DESPEZA				
		Papel	Papel	Ouro	Papel	Ouro	Papel	Ouro	Papel	Ouro	Papel	Ouro	Papel			
1	Administração Geral.....	126	196:315\$000				196:315\$000		189:715\$298		6:599\$702					
2	Supremo Tribunal Militar e Auditores.....	127	143:800\$000				143:800\$000		143:400\$455		89\$455					
3	Direção Geral de Contabilidade da Guerra.....	128	23:330\$000				23:330\$000		231:931\$277		6:378\$773					
4	Intendencia Geral da Guerra.....	129	287:565\$000				287:565\$000		272:991\$242		14:573\$758					
5	Instrução Militar.....	130	1.000:894\$500				1.000:894\$500		954:271\$966		46:622\$534					
6	Arsenales, Depositos e Fortalezas.....	131	1.124:715\$000				1.124:715\$000		1.114:803\$771		9:411\$229					
7	Fabricas e Laboratorios.....	132	350:871\$300				350:871\$300		345:300\$740		5:570\$560					
8	Servico de Saude.....	133	335:100\$000				335:100\$000		232:340\$064		42:759\$936					
9	Soldos e gratificações.....	134	14.730:412\$000				14.730:412\$000		14.450:373\$744		1.568:837\$731		28:585\$400	63\$200		
10	Etapas.....	135	15.707:054\$000				15.707:054\$000		14.942:393\$936		1.962:80\$565		4.002\$600	1:381\$525		
11	Classes inactivas.....	136	2.001:303\$456				2.001:303\$456		1.978:412\$602		107:548\$039			2:552\$820		
12	Ajudas de custo.....	137	200:000\$000				200:000\$000		165:215\$700		34:784\$300					
13	Colonias militares.....	138	97:90\$8277				97:90\$8277		80:002\$791		17:90\$486					
14	Obras militares.....	139	2.651:70\$072				2.651:70\$072		2.259:203\$365		392:497\$377					
15	Material.....	140	8.413:895\$000				8.413:895\$000		762\$103		8.049:136\$741		762:103	4:037\$070		
	Importancia não classificada, em razão de terem sido os respectivos documentos consumidos no incendio da Alandega de Pernambuco.....	141							45:253\$482				45:253\$482			
	Despesas pagas e não escripturadas em exercicios anteriores.....	142							189:994\$161				189:994\$161			
			47.569:437\$005		4.360:063\$322			51.929:500\$327	33.030\$193		4.450:986\$566		33:930\$193	235:247\$643	8:634\$615	
								62	47.713:761\$404							
	Lei n. 141, de 5 de Julho de 1893 e Decreto n. 1923, de 24 de Dezembro de 1894, substituição do armamento do Exercito e compra de petrechos bellicos.....	143			6.888:320\$332		6.888:320\$332		205:257\$752		6.593:068\$580					
	Decreto n. 4788, de 9 de Março de 1903, para attender ás despesas com a mobilização de forças para occupação do Acre.....	144				1.000:000\$000	1.000:000\$000		421:527\$090		578:472\$910					
	Decreto n. 4874, de 1 de Julho 1903, para pagamento de vantagens a varios officiaes.....	145				13:325\$130	13:325\$130		13:325\$130							
	Decreto n. 4900, de 21 de Julho de 1903, para despesas com a occupação do Acre.....	146				2.000:000\$000	2.000:000\$000		1.902:941\$244		97:058\$756					
	Decreto n. 4926, de 19 de Agosto de 1903, para reconstrução do «Pavilhão Deodoro» no Hospital Central do Exercito.....	147				54:540\$784	54:540\$784		35:879\$395		18:667\$389					
	Decreto n. 4947, de 2 de Setembro de 1903, para pagamento ao mestre do extinto Arsenal de Guerra de Pernambuco — Thomaz Antonio Francisco Barreto.....	148				5:053\$763	5:053\$763		5:053\$763							
	Decreto n. 4948, de 2 de Setembro de 1903 — Pagamento do escrevente aposentado do Arsenal de Guerra da Bahia.....	149				948\$380	948\$380		948\$380							
	Decreto n. 4949, de 2 de Setembro de 1903, para pagamento do Pedagogo da Companhia de Aprendizizes Artificioses — Joaquim Antonio de Oliveira Baduen.....	150				992\$000	992\$000		992\$000							
	Decreto n. 5028, de 4 de Novembro de 1903, para pagamento do 2º tenente Ricardo de Barredo.....	151				859\$677	859\$677		859\$677							
	Decreto n. 5041, de 8 de Novembro de 1903, para pagamento de vantagens não recebidas em 1897 e 1898 pelo alferes José Valães e outros.....	152				6:391\$715	6:391\$715		5:278\$489		1:113\$226					
	Decreto n. 5064, de 2 de Dezembro de 1903, para pagamento do ordenado de professor de topographia do Collegio Militar que compete a Luiz Bello Lisboa.....	153				8:098\$120	8:098\$120		8:098\$120							
	Decreto n. 5077, de 16 de Dezembro de 1903, para pagamento ao alferes Figueira Mascarenhas e outros.....	154				2:100\$000	2:100\$000		2:160\$000							
			47.569:437\$005		4.360:063\$322	6.888:320\$332	8.002:375\$509	6.888:320\$332	55.021:875\$806	320:187\$945	50.140:824\$662	6.593:068\$580	5.146:298\$547	33:930\$193	235:247\$643	8:634\$615

Ministerio da Industria, Viação e Obras Publicas

1903

VERBAS	NUMERO DAS TABELLAS	FIXADA						TOTAL	PAGA	EXCESSOS							
		CREDITOS								Ouro	Papel	DE CREDITO		DE DESPEZA			
		ORDINARIOS		SUPPLEMENTARES		EXTRAORDINARIOS						Ouro	Papel	Ouro	Papel	Ouro	Papel
		Lei n. 967, de 30 de Dezembro de 1902, art. 21.		Decretos ns. 4980, 5005, 5135, 5174, de 20, 20, 18 e 22 de Setembro e Outubro de 1903 e de Fevereiro e Março de 1904.								Ouro	Papel	Ouro	Papel	Ouro	Papel
		Ouro	Papel	Ouro	Papel	Ouro	Papel					Ouro	Papel	Ouro	Papel	Ouro	Papel
1	Secretaria de Estado.....	153	297:020\$000					297:020\$000		275:907\$517		10:714\$483					
2	Estatistica.....	153	332:592\$500					332:592\$500		324:360\$320		8:222\$980					
3	Correios.....	157	102:408\$630	10:730:83 \$800		40:912\$530		102:408\$630	10:730:83\$800	65:555\$777	10:047:917\$091	36:942\$853	732:320\$239				
4	Telegraphos.....	158	304:801\$122	7:735:320\$000		25:000\$000		304:801\$122	7:735:320\$000	207:192\$847	7:427:048\$972	37:608\$275	332:371\$028				
5	Auxilios á agricultura.....	159	817\$000	199:590\$000				815\$000	199:590\$000	747\$482	159:488\$008	07\$518	40:103\$992				
6	Agasalho e transporte de imigrantes espontaneos.....	160		201:255\$700					201:255\$700		129:245\$147		72:133\$758				
7	Subvenção ás companhias de navegação.....	161									2:287:488\$178		500:653\$814				
8	Garantia de juros.....	162	2:840:327\$065	3:471:402\$484	72:325\$104			2:912:052\$169	3:471:402\$484	2:640:008\$904	1:249:324\$972	203:580\$205	2:222:077\$532				
9	Estrada do Ferro Central do Brazil.....	163		31:170:515\$740					31:170:515\$740		28:481:235\$048		2:605:280\$602				
10	Obras Fedorasas nos Estados.....	164		2:485:178\$500					2:485:178\$500		2:222:203\$025		262:917\$475				
11	Obras Publicas da Capital Federal.....	165		2:501:157\$000					2:501:157\$000		2:405:482\$474		9:674\$526				
12	Esgoto da Capital Federal.....	166		4:670:723\$875		141:800\$300			4:791:044\$475		4:750:009\$053		32:040\$422				
13	Iluminação Publica.....	167		531:273\$392		628:288\$482			531:273\$392		431:803\$046		112:320\$043				
14	Fiscalização.....	168	3:600\$000	537:100\$000				3:600\$000	537:100\$000		470:740\$178		60:419\$222				
15	Observatorio Astronomico.....	169		81:000\$000					81:000\$000		73:044\$948		7:953\$352				
16	Reparações e logares extintos.....	170		83:400\$000					83:400\$000		72:032\$557		14:367\$943				
17	Eventuais.....	171		100:000\$000					100:000\$000		90:039\$150		9:960\$241				
18	Despesas pagas e não escripturadas em exercicios anteriores.....	172								9:052\$781			9:052\$781				
			3:789:317\$419	68:030:477\$253	72:325\$104	183:803\$130		3:857:040\$583	68:217:280\$383	3:427:014\$807	61:019:211\$183	437:078\$467	7:219:201\$937				
	Decreto n. 4.530, de 4 de Setembro de 1902 — Para as despezas resultantes das obras do canal do Mangue.....	173								6:273							
	Decreto n. 4136, de 6 de Janeiro de 1903 — Para pagamento a dois empregados da extinta comissão de melhoramentos do rio Parahyba.....	174											2:830\$175				
	Decreto n. 4738, de 6 de Janeiro de 1903 — Para pagamento em Londres, aos liquidantes da Companhia Estrada do Ferro Central do Alagoas.....	175											22\$784				
	Decreto n. 4742, de 13 de Janeiro de 1903 — Para pagamento da garantia de juros á Estrada do Ferro Central do Macahé nos exercicios de 1900 a 1902.....	176											15\$201				
	Decreto n. 4743, de 13 de Janeiro de 1903 — Para indemnização á Companhia União Cearense do aluguel da casa occupada pela administração dos Correios do Ceará, multa do contracto e custas do processo.....	177											215:425\$059				
	Decretos ns. 4747, de 20 de Janeiro de 1903 e 4782, de 3 de Março de 1903 — Para auxilio da construção dos balões «Santa Cruz» e «Pax».....	178											4:286\$300				
	Decreto n. 4748, de 20 de Janeiro de 1903 — Para fazer face aos deficits correspondentes aos 1º e 2º semestros de 1902 da Estrada de Ferro Santa Maria ao Uruguay e ao 2º da de D. Theresza Christina a cargo do Governo, por força dos contractos de resgate.....	179											40:000\$000				
	Decreto n. 4751, de 29 de Janeiro de 1903 — Para as despezas relativas ao 1º semestre de 1903 com o custeio das Estradas de Ferro Paraná e prolongamento, D. Theresza Christina e Santa Maria ao Uruguay.....	180											258:417\$104				
	Decreto n. 4755, de 28 de Janeiro de 1903 — Para subvencionar a impressão dos trabalhos do Dr. Joaquim Carlos Travassos sobre a industria agricola em geral.....	181											2:635:000\$000				
	Decreto n. 4771, de 10 de Fevereiro de 1903 — Para alargamento da linha do centro da Estrada do Ferro Central do Brazil.....	182											25:000\$000				
	Decreto n. 481, de 3 de Março de 1903 — Para as obras do edificio do Observatorio Astronomico.....	183											114:840\$000				
	Decreto n. 4797, de 19 de Março de 1903 — Para construção da linha telegraphica da Bocca do Acre a Caquetá.....	184											61:470\$200				
	Decreto n. 4803, de 24 de Março de 1903 — Para estudos e mais trabalhos concernentes á exploração de mineras de crvão de pedra no Estado do Pará e outros Estados.....	185											150:000\$000				
	Decreto n. 4811, de 1 de Abril de 1903 — Para aquisição de sementes, plantas, etc., destinadas a estabelecimentos agricolas ou pastoris.....	186											150:000\$000				
	Decretos ns. 4812 e 4977, de 1 e 22, de Abril e Setembro de 1903 — Para auxiliar ou promover, pela Sociedade Nacional de Agricultura, um concurso ou exposição de apparatus para as applicações industriais do alcool.....	187											100:000\$000				
	Decreto n. 4828, de 23 de Abril de 1903 — Para a construção do prolongamento da linha do centro da Estrada do Ferro Central do Brazil.....	188											200:000\$000				
	Decreto n. 4891, de 16 de Julho de 1903 — Para as despezas com a recepção de diversas estradas de ferro resgatadas.....	189											1:850:000\$000				
	Decreto n. 4897, de 21 de Julho de 1903 — Para as despezas com a representação do Brazil na Exposição Universal de S. Luiz, America do Norte.....	190											48:000\$000				
	Balanco do 1903 — Pag. 48 — 6												1:400:000\$000				
													1:400:000\$000				
													542:945\$052				
													537:054\$918				

Continuação da tabella — Ministerio da Industria, Viação e Obras Publicas

VERBAS	NUMERO DAS TABELLAS	FIXADA						TOTAL	PAGA	EXCESSOS							
		CREDITOS								DE CREDITO	DE DESPEZA						
		ORDINARIOS		SUPPLEMENTARES		EXTRAORDINARIOS											
		Lei n. 957 de 30 de Dezembro de 1902, art. 21		Decretos ns. 4980, 5005, 5135, 5174, de 29, 20, 18 e 22, de Setembro e Outubro de 1903 e de Fevereiro e Março de 1904.													
		Ouro	Papel	Ouro	Papel	Ouro	Papel			Ouro	Papel	Ouro	Papel	Ouro	Papel		
	191						160:000\$000		160:000\$000								
	192						300:000\$000		300:000\$000				83:202\$142				
	193						500:000\$000		500:000\$000				14:28\$07				
	194						570:000\$000		570:000\$000								10:073\$238
	195						4:538\$340		4:538\$340								
	196						3:692\$912		3:692\$912								
	197						514:043\$200		514:043\$200								
	198						166:141\$755		166:141\$755								
	199						1.200:000\$000		1.200:000\$000								
	200					880\$000	73:844\$202	880\$000	73:844\$202	880\$000							
	201						481\$447		481\$447								
	202						22:983\$840		22:983\$840								
	203						179:400\$000		179:400\$000								
	204						600\$000		600\$000								
	205						380:000\$000		380:000\$000								
	206						8:719\$139		8:719\$139								
	207						117:000\$000		117:000\$000								
		3.783:315\$479	68.030:477\$253	72:826\$104	180:803\$130	1.330:750\$513	9.966:331\$23	5.195:307\$146	78.183:611\$000	4.217:804\$052	69.345:094\$819	994:748\$045	8.870:327\$762	17:15\$151		31:810\$075	

Ministerio da Fazenda

1903

NUMERO DAS VERBAS	FIXADA										EXCESSOS				RESTO A PAGAR		
	CREDITOS										DESPESA PAGA						
	ORDINARIOS		SUPPLEMENTARES	EXTRAORDINARIOS		TOTAL		DESPESA PAGA		DE CREDITO		DE DESPESA					
	Ouro	Papel	Papel	Ouro	Papel	Ouro	Papel	Ouro	Papel	Ouro	Papel	Ouro	Papel				
1	Juros e mais despesas da divida extorza.....	298	17.031:400\$907					17.031:400\$907		17.031:400\$907							
2	Idem e amortizacao dos emprestimos internos para o resgate de estradas de ferro encampadas.....	200	7.318:373\$934					7.318:373\$934		5.410:033\$518			1.808:340\$416				
3	Idem, idem das emprestimos internos.....	210	2.286:005\$300	0.000:000\$000				2.286:005\$300	0.000:000\$000	1.070:373\$240	3.225:100\$900		0.373:000\$000				
4	Idem da divida interna fundada.....	211		27.769:094\$300				27.769:094\$300	25.750:034\$000	2.019:060\$300	25.750:034\$000			2.019:060\$300			
5	Pensionistas.....	212		4.073:538\$070				4.073:538\$070	4.073:538\$070	200\$000	4.073:538\$070						
6	Aposentados.....	213		2.614:031\$540				2.614:031\$540	2.614:031\$540	200\$000	2.614:031\$540						
7	Honorio Federal.....	214		1.014:100\$000				1.014:100\$000	1.014:100\$000	100\$000	1.014:100\$000						
8	Triunfal de Contas.....	215		403:000\$000				403:000\$000	403:000\$000	403:000\$000	403:000\$000						
9	Residencia da Capital Federal.....	216		350:700\$000				350:700\$000	350:700\$000	350:700\$000	350:700\$000						
10	Caixa de Amortizacao.....	217		202:712\$700				202:712\$700	202:712\$700	202:712\$700	202:712\$700						
11	Casa de Moeda.....	218		630:000\$000				630:000\$000	630:000\$000	630:000\$000	630:000\$000						
12	Laboratorio Nacional de Analyses.....	219		1.400:340\$000				1.400:340\$000	1.400:340\$000	1.400:340\$000	1.400:340\$000						
13	Laboratorio Nacional de Analyses.....	220		91:000\$000				91:000\$000	91:000\$000	91:000\$000	91:000\$000						
14	Administracao e culto dos proprios nacionaes.....	221		71:230\$000				71:230\$000	71:230\$000	71:230\$000	71:230\$000						
15	Delegacia do Tesouro em Londres.....	222		30:600\$000				30:600\$000	30:600\$000	30:600\$000	30:600\$000						
16	Delegacias Fiecas.....	223		4.332:718\$000				4.332:718\$000	4.332:718\$000	4.332:718\$000	4.332:718\$000						
17	Alfandega.....	224		8:308\$000				8:308\$000	8:308\$000	8:308\$000	8:308\$000						
18	Messa do Leilao.....	225		1.224:228\$000				1.224:228\$000	1.224:228\$000	1.224:228\$000	1.224:228\$000						
19	Empregados de repartições extincas.....	226		75:553\$884				75:553\$884	75:553\$884	75:553\$884	75:553\$884						
20	Fiscalizacao e mais despesas dos impostos de consumo.....	227		2.340:400\$000				2.340:400\$000	2.340:400\$000	2.340:400\$000	2.340:400\$000						
21	Comissao de 2% na venda de espediçoes.....	228		900:000\$000				900:000\$000	900:000\$000	900:000\$000	900:000\$000						
22	Ajuda de custo.....	229		40:000\$000				40:000\$000	40:000\$000	40:000\$000	40:000\$000						
23	Gratificacao por servicos temporarios e extraordinarios.....	230		80:000\$000				80:000\$000	80:000\$000	80:000\$000	80:000\$000						
24	Juros dos billetes de Tesouro.....	231		450:000\$000				450:000\$000	450:000\$000	450:000\$000	450:000\$000						
25	Idem dos emprestimos do cofre dos orphaos.....	232		630:000\$000				630:000\$000	630:000\$000	630:000\$000	630:000\$000						
26	Idem dos depositos das Caixas Economicas e Monte de Socorro.....	233		5.700:000\$000	1.500:000\$000			7.200:000\$000	7.200:000\$000	0.000:000\$000	7.200:000\$000						
27	Idem diversos.....	234		30:000\$000				30:000\$000	30:000\$000	30:000\$000	30:000\$000						
28	Porcentagem pela cobrança occasional.....	235		100:000\$000				100:000\$000	100:000\$000	100:000\$000	100:000\$000						
29	Commissoes e corretagens.....	236		20:000\$000				20:000\$000	20:000\$000	20:000\$000	20:000\$000						
30	Despesas eventuaes.....	237		150:000\$000				150:000\$000	150:000\$000	150:000\$000	150:000\$000						
31	Reposicoes e restituicoes.....	238		450:000\$000				450:000\$000	450:000\$000	450:000\$000	450:000\$000						
32	Exercicios findos.....	239		2.001:000\$000	1.041:037\$572			3.042:037\$572	3.042:037\$572	778\$350	2.263:669\$222						
33	Obras.....	240		780:000\$000				780:000\$000	780:000\$000	1.845:038\$055	780:000\$000						
34	Creditos especiais.....	241		1.845:038\$055				1.845:038\$055	1.845:038\$055	1.845:038\$055	1.845:038\$055						
APLICACAO DA RENDA ESPECIAL				24.080:247\$355	73.207:565\$585	4.480:104\$008		28.688:217\$955	77.777:092\$583	20.441:810\$530	68.203:020\$588	2.024:410\$140	11.781:006\$543	56:012\$821	2.207:040\$448	12:804\$285	
35	Fundo de resgate e de garantia do papel-moeda.....	242			520:483\$171			520:483\$171			420:000\$000		100:483\$171				
36	Idem de amortizacao dos emprestimos internos.....	243															
37	Idem para a Caixa de resgate das apolices das estradas de ferro encampadas.....	244		1.233:758\$054				1.233:758\$054		1.428:287\$448		105:467\$906					
38	Idem para o servico da Estatistica Commercial.....	245			270:000\$000			270:000\$000		280:000\$000		3:200\$370					
39	Idem para as obras de melhoramento dos portos.....	246		1.247:312\$974	43.280:631\$520			1.290:593\$494	43.280:631\$520	1.294:444\$444	40.377:350\$000	12.808\$290	32.001:281\$590				
40	Despesas pagas e não escripturadas em exercicios anteriores.....	247									4:300\$577			4:300\$577			
Balanco de 1903 - Pag. 48 - 8				34.161:315\$033	117.339:038\$876	4.480:104\$008		31.181:318\$033	121.389:710\$974	28.474:578\$131	70:397:405\$368	2.742:755\$776	44.707:718\$033	56:012\$821	2.271:143\$025	12:804\$285	

Continuação da tabella — Ministerio da Fazenda

NUMERO DAS VERBAS	NUMERO DAS TABELAS	FIXADA						EXCESSOS						RESTO A PAGAR	
		CREDITOS			TOTAL	DESPEZA PAGA			DE CREDITO		DE DESPEZA				
		ORDINARIOS	SUPLEMENTARES	EXTRAORDINARIOS		Ouro	Papel	Ouro	Papel	Ouro	Papel	Ouro	Papel		
		Ouro	Papel	Papel		Ouro	Papel	Ouro	Papel	Ouro	Papel	Ouro	Papel		
			Decretos ns. 4995, 5110, 5196, 5175 e 5179 do 10 de Outubro de 1903, 9 de Janeiro, 20 de Fevereiro, 22 e 20 de Março de 1904.												
		Lei n. 957, de 30 de Dezembro de 1902													
Art. 2º § 9º da Lei n. 953, de 29 de Dezembro de 1902 — Para attender ás despesas com a organização do Código de Contabilidade.....	248						12:000\$000								
Art. 2º § 12 da Lei n. 953, de 29 de Dezembro de 1902 — Para pagamento dos direitos creditórios representados por debentures emitidos na Allemanha pela Companhia Estrada de Ferro Oeste de Minas.....	249				5.511:411\$111			5.511:411\$111		3.080:888\$388			213:222\$223		
Art. 22 § 15 da Lei n. 957, de 30 de Dezembro de 1902 — Para occorrer ao pagamento da «Rio de Janeiro Harbour and Dock Company, limited», pela venda da concessão para as obras do porto do Rio de Janeiro.....	250						2.753:025\$000								
Art. 26 § 15 da Lei n. 957, de 30 de Dezembro de 1902 — Saldo em inscrições do Banco da Republica do Brasil, existente na Thesouraria Geral do Thesouro Federal.....	251						6.702:200\$000								
Decreto n. 4679, de 13 de Novembro de 1902 — Impressão da carta descriptiva para o uso das escolas primarias.....	252												140:882\$000		
Decreto n. 4709, de 27 de Dezembro de 1902 — Para pagamento a Joaquim Gomes de Souza Braga, proveniente de laudemios e imposto predial, conforme sentença do Supremo Tribunal Federal.....	253						28:000\$000			12:170\$181			28:000\$000	12:170\$181	
Decreto n. 4727, de 31 de Dezembro de 1902 — Para pagamento de dividas relacionadas de exercicios findos.....	254						705\$000						705\$000		
Decreto n. 4760, de 4 de Fevereiro de 1903 — Para liquidação das contas correntes com a casa Flint & C., de New-York.....	255				40\$538	541:700\$510		40\$538	541:700\$510			18:30\$237	40\$538	523:908\$270	
Decreto n. 4794, de 14 de Março de 1900 — Para as despesas de instalação e custeio da Mesa de Rendas creada em Porto Acre.....	256						145:110\$033			145:110\$033					
Decreto n. 4829, de 25 de Abril de 1903 — Para occorrer á restituição de direitos aduaneiros devidos ao Estado de Minas Geraes.....	257						60:000\$000						54:027\$000		
Decreto n. 4832, de 2 de Maio de 1903 — Para pagamento das despesas relativas á renuncia do «Bolivian Syndicate», de New-York, á concessão que lhe fez o Governo da Bolivia aos territorios do Acre.....	258						100:001\$140						100:001\$140		
Decreto n. 4833, de 13 de Junho de 1903 — Para pagamento devido a Conrado Alves de Medeiros, em virtude de sentença do Supremo Tribunal.....	259						2.306:270\$200						2.306:270\$200		
Decreto n. 4893, de 13 de Julho de 1903 — Para pagamento do preço da arrematação do acervo da Companhia Estrada de Ferro Oeste de Minas.....	260						33:231\$572						33:231\$572		
Decreto n. 4934, de 5 de Setembro de 1903 — Para pagamento da divida a D. Eugenia Torreão Corrêa de Araujo, em virtude de sentença do Supremo Tribunal.....	261						15.002:500\$000						15.002:500\$000		
Decreto n. 4958, de 11 de Setembro de 1903 — Para pagamento da di-							2:883\$200						2:883\$200		

RECAPITULAÇÃO

MINISTERIOS	FIXADA		PAGA		EXCESSO DE CREDITO		EXCESSO DE DESPEZA	RESTO A PAGAR
	OURO	PAPEL	OURO	PAPEL	OURO	PAPEL	OURO	PAPEL
Justiça e Negócios Interiores.....	8.400\$000	28.770:972\$984	18:872\$785	27.095:955\$456	1.675:017\$475	10:472\$795	780\$000
Relações Exteriores.....	1.290:500\$000	1.204:920\$000	1.124:923\$351	1.241:011\$781	165:576\$149	20:303\$210		
Marinha.....	3:295\$781	34.510:100\$385	90:223\$029	30.311:439\$508	4.198:651\$327	92:927\$248	6:010\$332
Guerra.....	6.838:220\$332	55.021:875\$890	320:187\$945	50.110:824\$092	6.659:188\$387	4.911:051\$204	8:634\$015
Indústria, Viação e Obras Publicas.....	5.105:397\$145	78.183:611\$006	4.217:804\$052	69.345:004\$819	977:592\$404	8.838:517\$057		
Fazenda.....	41.694:051\$305	152.150:900\$905	30.580:215\$829	108.797:632\$408	5.104:825\$536	43.362:284\$504	12:894\$225
	55.079:970\$624	349.903:146\$480	42.376:228\$101	286.902:608\$967	12.837:142\$560	69.005:830\$813	108:400\$043	23.222\$728

MINISTERIO DA JUSTIÇA E NEGOCIOS INTERIORES

Balanco de 1903

Justiça — 3

TABELLA N. 1

1. Subsidio do Presidente da Republica

	CAPITAL FEDERAL — Papel
Pagamentos realizados.....	120:000\$000

TABELLA N. 2

2. Subsidio do Vice-Presidente da Republica

	CAPITAL FEDERAL — Papel
Pagamentos realizados.....	18:600\$000

TABELLA N. 3

3. Despeza com o Palacio da Presidencia da Republica

	CAPITAL FEDERAL — Papel
Pagamentos, realizados.....	101:440\$000

TABELLA N. 4

4. Gabinete do Presidente da Republica

	CAPITAL FEDERAL — Papel
Secretario.....	12:000\$000
Officiaes do Gabinete.....	21:000\$000
	33:000\$000

TABELLA N. 5

5. Subsidio dos Senadores

	CAPITAL FEDERAL — Papel
Pagamentos realizados.....	1.410:221\$000

TABELLA N. 6

6. Secretaria do Senado

	CAPITAL FEDERAL — Papel
PESSOAL	
Director.....	12:000\$000
Vice-director.....	3:000\$000
Primeiros officiaes.....	28:703\$935
Segundos.....	14:347\$270
Bibliothecario.....	8:400\$000
Porteiro.....	3:743\$765
Ajudante do porteiro.....	3:000\$000
Porteiro do salão.....	3:709\$932
Ajudante do porteiro do salão.....	2:000\$984
Continuos.....	35:087\$704
DISPENSADOS DO SERVIÇO	
Primeiro official.....	7:800\$000
Porteiro da secretaria.....	3:709\$932
Continuo.....	2:150\$008
MATERIAL	
Objectos de expediente, livros, jornaes, almanaks, revistas e encadernações.....	18:000\$000
Conservação e limpeza do edificio e dos moveis, comprehendido o salario a tres serventes.....	10:400\$000
Aluguel de casa para o porteiro da Secretaria.....	1:200\$000
Installação de ventiladores.....	3:000\$000
Despezas eventuaes.....	3:000\$000
Impressões e publicações dos debates.....	142:500\$000
Servico tachygraphico, revisão e redacção dos debates.....	142:108\$955
Gratificação a um director do serviço de redacção e revisão dos debates e ao ajudante do redactor dos actos para o Diario do Congresso.....	3:000\$000
Taxa de esgotto do edificio.....	138\$118
Consumo de agua.....	300\$000
	435:203\$765
Natureza da despesa	
Pessoal.....	130:404\$691
Material.....	298:799\$074
	435:203\$765

TABELLA N. 7

7. Subsidio dos Deputados

	CAPITAL FEDERAL — Papel
Pagamentos realizados.....	3.748:105\$500

TABELLA N. 8

8. Secretaria da Camara dos Deputados

	CAPITAL FEDERAL — Papéis
PESSOAL	
Director.....	12:000.000
Chefes de secção.....	36:000.000
Officiaes.....	33:200.000
Conservador da bibliotheca.....	4:000.000
Porteiro da secretaria.....	3:700.000
Continuos.....	3:700.000
Correios.....	41:000.000
	6:000.000
DISPENSADOS DO SERVIÇO	
Officiaes.....	7:200.000
Ajudante do porteiro.....	1:500.000
Continuos.....	6:000.000
Porteiro do salão.....	3:700.000
MATERIAL	
Objectos de expediente, livros, jornaes, almanak, revistas e encadernações.....	22:000.000
Conservação e limpeza do edificio e dos moveis, comprehendido o salario de varreões.....	10:000.000
Aluguel de casa para o porteiro.....	1:200.000
Despezas extraordinarias e eventuaes.....	16:000.000
Publicação dos debates da Camara.....	450:000.000
Consumo de agua.....	432.000
	670:126.000
Natureza da despesa	
Pessoal.....	171:200.000
Material.....	498:926.000
	670:126.000

TABELLA N. 9

9. Ajudas de custo aos membros do Congresso Nacional

	TOTAL — Papéis
PAGAS NA CAPITAL FEDERAL	
Raymundo Pontes de Miranda, deputado por Alagoas.....	500.000
Henrique da Silva Coutinho, senador pelo Espirito Santo.....	150.000
Manoel Ignacio de Fort Vieira, idem pelo Maranhão.....	750.000
João Góes, idem pelo Ceará.....	750.000
Paulino G. A. Botelho, deputado por S. Paulo.....	250.000
Alfredo Ellis, idem por S. Paulo.....	250.000
José Valois de Castro, idem por S. Paulo.....	250.000
Antonio Amaral Cozar, idem por S. Paulo.....	250.000
Antonio da Trindade A. M. Henriques, idem pela Parahyba.....	500.000
Cleto Nunes Pereira, senador pelo Espirito Santo.....	150.000
José G. Mourão, deputado pelo Maranhão.....	750.000
Christina Cruz, idem pelo Maranhão.....	750.000
Vespasiano G. Albuquerque, idem pelo Rio Grande do Sul.....	400.000
Rodolpho G. da Paixão, idem por Minas Geraes.....	250.000
Lindolpho G. S. e Silva, idem por Minas Geraes.....	250.000
Aldon Baptista, idem por Santa Catharina.....	250.000
Leovigildo Pignatelli, idem pela Bahia.....	400.000
Julio de Mello, idem por Pernambuco.....	600.000
Arthur O. da Silva, idem por Pernambuco.....	600.000
Bipidio A. L. Figueiredo, idem por Pernambuco.....	600.000
Protorio Augusto Borges, idem pelo Ceará.....	700.000
Thomaz P. P. Accioly, deputado pelo Ceará.....	700.000
J. L. Ferreira Filho, deputado pelo Ceará.....	700.000
Francisco Sá, idem pelo Ceará.....	700.000
Gonzalo A. Santa, idem pelo Ceará.....	700.000
J. S. Paula e Silva, idem pela Parahyba.....	600.000
Walfredo S. S. Leal, idem pela Parahyba.....	600.000
Malaquias A. Gonçalves, idem por Pernambuco.....	500.000
Bernardo A. M. Sobrinho, senador por Alagoas.....	500.000
Joaquim P. V. Malta, idem por Alagoas.....	500.000
Satyro de O. Dias, deputado pela Bahia.....	500.000
Francisco de P. O. Guimarães, idem pela Bahia.....	400.000
Pedro Vergue de Abreu, idem pela Bahia.....	400.000
Domingos B. Guimarães, idem pela Bahia.....	400.000
José T. Monjardim, idem pelo Espirito Santo.....	150.000
José M. Gomes, idem pelo Espirito Santo.....	150.000
Bernardo B. Araújo, idem pelo Espirito Santo.....	150.000
Wenceslau B. P. Gomes, idem por Minas Geraes.....	250.000
J. L. Alves, idem por Minas Geraes.....	250.000
Joaquim S. Chaves, senador por S. Paulo.....	250.000
Fernando P. de Albuquerque, deputado por S. Paulo.....	250.000
José Manoel Lobo, idem por S. Paulo.....	250.000
João de U. G. Malta, idem por S. Paulo.....	250.000
Manoel A. Guimarães, idem pelo Paraná.....	250.000
Victorino P. Ramos, idem por Santa Catharina.....	250.000
Diogo F. A. Fontoura, idem pelo Rio Grande do Sul.....	400.000
Manoel de G. Ca. tier, idem pelo Rio Grande do Sul.....	400.000
Alexandre G. do Nascimento, idem pelo Rio Grande do Sul.....	400.000
James P. Darcy, idem pelo Rio Grande do Sul.....	400.000
Domingos P. F. Mascarenhas, idem pelo Rio Grande do Sul.....	400.000
Germano Ha. Becker, idem pelo Rio Grande do Sul.....	400.000
Angelo G. P. Machado, idem pelo Rio Grande do Sul.....	400.000
Antonio G. Nery, senador pelo Amazonas.....	1:000.000
Jonathas P. Pedrosa, idem pelo Amazonas.....	1:000.000
Joaquim N. Pernambuco, idem pelo Piauí.....	750.000
Benedicto Leite, idem pelo Maranhão.....	750.000
José de S. Catubala, idem pelo Ceará.....	700.000
Martinho G. S. Garcez, idem por Sergipe.....	500.000
José Luiz G. Cam. o. s., idem por São pe.....	500.000
Herculano B. Mello, idem por Pernambuco.....	600.000
Luiz S. S. Lima, idem pelo Espirito Santo.....	150.000
Renato de S. Agostini, idem por S. Paulo.....	250.000
Alberto J. Gonçalves, idem pelo Paraná.....	250.000
José G. P. Machado, idem pelo Rio Grande do Sul.....	400.000
Eduardo Schubert, deputado pelo Ceará.....	700.000
José P. B. Fontenelle, idem pelo Ceará.....	650.000
Augusto T. de Lyra, idem pelo Rio Grande do Norte.....	650.000
Francisco V. P. e Silva, idem pelo Rio Grande do Norte.....	650.000
Rioy G. de Souza, deputado pelo Rio Grande do Norte.....	650.000
Alonso G. F. Costa, idem por Pernambuco.....	600.000
Bernardo G. Coutinho, idem por Pernambuco.....	600.000
Osvaldo P. H. de Souza, idem por Pernambuco.....	600.000
Francisco T. de S., idem por Pernambuco.....	500.000
Arquêdo J. S. Netto, idem por Alagoas.....	500.000
Francisco V. B. Vianna, idem pela Bahia.....	500.000

Continuação da tabella — Ajudas de custo aos membros do Congresso Nacional

Table with columns for member names and their respective costs. Includes names like Galdino T. L. B. Loretto, José M. R. J. R. Junqueira, etc., and a 'TOTAL' column at the bottom right.

Continuação da tabella — Ajudas de custo aos membros do Congresso Nacional

Table with columns for member names and their respective costs. Includes names like Antonio P. A. Bruno, Eloy M. Chaves, etc., and a 'TOTAL' column at the bottom right. It also includes sub-sections for 'PAGAS NO ESTADO DO RIO GRANDE DO NORTE', 'PAGAS NO ESTADO DE SANTA CATHARINA', and 'PAGAS NO ESTADO DE GOYAZ'.

TABELLA N. 10

10. Secretaria de Estado

	CAPITAL FEDERAL	SERGIPE	TOTAL — PAPEL
PESSOAL			
Ministro de Estado.....	30:000\$000		30:000\$000
Gratificação ao pessoal do gabinete do Ministro.....	12:000\$000		12:000\$000
— ao assistente do Ministerio.....	3:600\$000		3:600\$000
Directores geraes.....	20:999\$983		20:999\$983
— de secção.....	42:720\$000	480\$000	43:200\$000
Primeiros officiaes.....	34:533\$324		34:533\$324
Segundos ».....	47:851\$002		47:851\$002
Terceiros ».....	70:187\$342		70:187\$342
Porteiro.....	3:000\$000		3:000\$000
Ajudante do porteiro.....	1:999\$002		1:999\$002
Contínuos.....	11:086\$827		11:086\$827
Correios.....	7:999\$981		7:999\$981
Pagamento a empregados da Secretaria, de differença entre os vencimentos que recebiam na qualidade de 2º officiaes e os que passaram a perceber na de 3º officiaes, por effeito do Dec. n. 3191 de 7 de Janeiro de 1899.....	3:580\$314		3:580\$314
ADDIDO			
Ex-escripturario do Pedagogium.....	2:393\$513		2:393\$513
PESSOAL SEM NOMEAÇÃO			
Serventes.....	7:100\$000		7:100\$000
MATERIAL			
Organização, impressão e revisão do relatório e do orçamento.....	9:500\$000		9:500\$000
Objectos de expediente, livros, encadernações, assignaturas de jornaes, revistas e almanak.....	11:555\$400		11:555\$400
Illuminação.....	1:359\$310		1:359\$310
Aluguel de casa para o porteiro.....	1:800\$000		1:800\$000
Gratificação a cinco correios, para despesa com fardamento.....	1:500\$000		1:500\$000
Diarias aos correios.....	1:825\$000		1:825\$000
Serviço telegraphico para o exterior.....	3:132\$315		3:132\$315
Impressões, publicações e despesas miudas e eventuaes.....	4.017\$200		4.017\$200
Consumo de agua na Secretaria.....	300\$000		300\$000
— no Deposito Publico.....	432\$000		432\$000
	340:574\$143	480\$000	347:054\$343
Natureza da despesa			
	CAPITAL FEDERAL	SERGIPE	TOTAL — PAPEL
Pessoal.....	311:092\$418	480\$000	311:572\$418
Material.....	35:481\$925		35:481\$925
	346:574\$343	480\$000	347:054\$343

TABELLA N. 11

JUSTIÇA FEDERAL

	CAPITAL FEDERAL	ESPIRITO SANTO	BAHIA	SERGIPE	ALAGOAS	PER-NAMBICO	PARAHYBA	RIO GRANDE DO NORTE	CEARÁ
MATTO GROSSO									
JUIZO SECCIONAL									
Substituto.....	228\$403								
MATERIAL									
SUPREMO TRIBUNAL									
Objectos de expediente, livros, jornais, almanaks e encadernações.....	1:305\$053								
Aquisição e concerto de moveis, reposteiros e outros objectos...	82\$8100								
Impressões, publicações e despesas miúdas e eventuaes.....	372\$700								
Consumo de agua no Supremo Tribunal e na Corte de Appellação.....	210\$000								
JUIZOS SECCIONAES									
Collecção de leis e assignatura do <i>Diario Official</i>		73\$700						78\$000	
Publicações de editaes, objectos de expediente, assento do edificio e despesas eventuaes.....	805\$500	600\$000	610\$300	570\$300	600\$000	600\$000	580\$050	500\$800	300\$084
Despesa dos Estados efectuada na Capital Federal.									
RIO DE JANEIRO									
Publicações de editaes, objectos de expediente, assento do edificio e despesas eventuaes.....	207\$300								
MATERIAL GERAL									
Aluguel de salas destinadas ás audiencias dos juizes seccionaes e mobilia.....		1:106\$057	2:400\$000	1:183\$833	600\$000				
Despesa com a installação do Juizo Federal na nova Capital do Estado do Rio de Janeiro...	1:000\$000								
Transporto e sustento de presos...	60\$850								
	472:070\$324	16:084\$582	23:172\$247	17:350\$025	16:714\$277	22:481\$088	16:380\$042	16:477\$702	16:230\$084

Natureza

	CAPITAL FEDERAL	ESPIRITO SANTO	BAHIA	SERGIPE	ALAGOAS	PER-NAMBICO	PARAHYBA	RIO GRANDE DO NORTE	CEARÁ
Pessoal.....	470:425\$204	15:114\$025	20:062\$047	15:709\$002	15:514\$277	21:580\$188	15:790\$902	15:708\$92	15:800\$000
Material.....	5:644\$033	1:850\$057	3:000\$300	1:700\$033	1:200\$000	900\$000	580\$050	678\$700	300\$084
	472:070\$324	16:084\$582	23:172\$247	17:350\$025	16:714\$277	22:481\$088	16:380\$042	16:477\$702	16:230\$084

	PIAUHY	MARANHÃO	PARÁ	AMAZONAS	S. PAULO	PARANÁ	SANTA CATHARINA	RIO GRANDE DO SUL	MINAS GERAES	GOYAZ	MATTO GROSSO	TOTAL - PAPEL
												228\$403
												1:305\$053
												82\$8100
												372\$700
												210\$000
												73\$700
												805\$500
	45\$000						40\$000		240\$000			105\$000
2\$600	507\$500	812\$700	502\$000	178\$050	3:519\$000	500\$800	852\$080	494\$100	758\$110	500\$000		15:038\$403
												207\$300
												1:106\$057
												1:000\$000
												60\$850
												1:000\$000
												1:000\$000
												1:000\$000
												1:000\$000
16:304\$087	16:400\$007	20:050\$270	16:700\$130	22:000\$000	17:114\$271	18:277\$000	20:000\$000	22:050\$841	16:254\$802	16:440\$082		82:244\$404

Natureza

	PIAUHY	MARANHÃO	PARÁ	AMAZONAS	S. PAULO	PARANÁ	SANTA CATHARINA	RIO GRANDE DO SUL	MINAS GERAES	GOYAZ	MATTO GROSSO	TOTAL - PAPEL
												228\$403
												1:305\$053
												82\$8100
												372\$700
												210\$000
												73\$700
												805\$500
												1:106\$057
												1:000\$000
												60\$850
												1:000\$000
												1:000\$000
												1:000\$000
												1:000\$000
16:304\$087	16:400\$007	20:050\$270	16:700\$130	22:000\$000	17:114\$271	18:277\$000	20:000\$000	22:050\$841	16:254\$802	16:440\$082		82:244\$404

TABELLA N. 12

12. Justiça do Districto Federal

	CAPITAL FEDERAL	PARAHYBA	TOTAL — PAPEL
CÔRTE DE APPELLAÇÃO			
PESSOAL			
Presidente.....	40:200\$000		40:200\$000
Vice-presidente.....	18:040\$000		18:040\$000
Juízes.....	170:000\$000		170:000\$000
Ao juiz que servio no Conselho.....	00\$000		00\$000
Escrivães.....	7:200\$000		7:200\$000
SECRETARIA			
Secretario.....	7:700\$000		7:700\$000
Amanuenses.....	05:050\$102		05:050\$102
Porteiro.....	2:340\$000		2:340\$000
Continuos.....	3:082\$711		3:082\$711
Officiaes de justiça.....	1:087\$153		1:087\$153
PESSOAL SEM NOMEAÇÃO			
Servente.....	000\$000		000\$000
MATERIAL			
Objectos de expediente, livros, jornaes, almanak e encardenações.....	05\$250		05\$250
Acquisição e concerto de moveis, reposteiros e outros objectos.....	131\$200		131\$200
Impressões, publicações e despesas miudas e eventuaes.....	584\$100		584\$100
TRIBUNAL CIVIL E CRIMINAL			
PESSOAL			
Presidente.....	45:488\$325		45:488\$325
Vice-presidentes.....	205:405\$823		205:405\$823
Juízes.....	110:000\$000		110:000\$000
Promotor publico.....	05:720\$000		05:720\$000
SECRETARIA			
Secretario.....	02:230\$000		02:230\$000
Amanuenses.....	4:080\$000		4:080\$000
Porteiro.....	1:050\$000		1:050\$000
Continuos.....	2:500\$000		2:500\$000
PESSOAL SEM NOMEAÇÃO			
Serventes.....	1:440\$000		1:440\$000
MATERIAL			
Objectos de expediente, livros, jornaes, almanak e encardenações.....	002\$000		002\$000
Acquisição e concerto de moveis, reposteiros e outros objectos.....	80\$250		80\$250
Iluminação.....	02\$888		02\$888
Impressões, publicações e despesas miudas e eventuaes.....	411\$000		411\$000
Consumo de agua.....	108\$000		108\$000
MINISTERIO PUBLICO			
PESSOAL			
Procurador geral do Districto Federal.....	43:330\$333		43:330\$333
Sub-procurador.....	40:830\$321		40:830\$321
Promotores.....	43:440\$000		43:440\$000
Adjuntes.....	22:034\$041		22:034\$041
Curador dos resíduos.....	2:700\$000	3:000\$000	6:700\$000
Curador das massas fallidas.....	4:800\$000		4:800\$000

	CAPITAL FEDERAL	PARAHYBA	TOTAL — PAPEL
TRIBUNAL DO JURY			
Escrivães.....	0:300\$000		0:300\$000
Porteiro.....	1:430\$410		1:430\$410
PESSOAL SEM NOMEAÇÃO			
Serventes.....	3:000\$000		3:000\$000
MATERIAL			
Despezas com o serviço do Jury.....	2:874\$386		2:874\$386
JUIZO DOS FEITOS DA FAZENDA MUNICIPAL			
PESSOAL			
Juiz.....	12:000\$000		12:000\$000
PRETORIAS			
PESSOAL			
Pretores.....	107:022\$505		107:022\$505
MATERIAL			
Aluguel de salas para as pretorias urbanas.....	41:000\$000		41:000\$000
— — — suburbanas.....	1:200\$000		1:200\$000
Assignatura do <i>Diario Official</i> , e collecções de leis.....	550\$100		550\$100
MATERIAL GERAL			
Aluguel da casa em que funciona a Assistencia Judiciaria.....	6:000\$000		6:000\$000
	050:703\$281	3:000\$000	053:003\$281
Natureza da despesa			
	CAPITAL FEDERAL	PARAHYBA	TOTAL — Papel
Pessoal.....	033:170\$557	3:000\$000	037:130\$557
Material.....	20:523\$721		20:523\$721
	050:703\$281	3:000\$000	053:003\$281

TABELLA N. 13

13. Ajudas de custo a magistrados

	CAPITAL FEDERAL	MINAS GERAES	TOTAL — PAPEL
Aos magistrados da Justiça federal e local do Districto Federal, para despezas do primeiro estabelecimento.....	2:800\$000	200\$000	3:000\$000

TABELLA N. 14

14. Policia do Districto Federal

	CAPITAL FEDERAL	BAHIA	ALAGOAS	PARANÁ	CEARÁ	PIAUI	TOTAL — PAPEL
Repartição da Policia							
PESSOAL							
Chefe de policia.....	14:000\$040						14:000\$040
Delegados auxiliares.....	26:800\$873						26:800\$873
— das circumscrições urbanas.....	86:400\$000						86:400\$000
— — suburbanas.....	19:200\$000						19:200\$000
Inspectores seccionaes urbanas.....	180:000\$000						180:000\$000
— — suburbanas.....	63:000\$744						63:000\$744
Escrivães das delegacias auxiliares.....	10:700\$087						10:700\$087
— dos delegados urbanos.....	43:200\$000						43:200\$000
— — suburbanos.....	14:281\$002						14:281\$002
Medicos.....	34:000\$000						34:000\$000
Medico encarregado das analyses toxicologicas.....	000\$000						000\$000
Inspector de agentes.....	2:780\$544						2:780\$544
Escrivães em disponibilidade.....	12:037\$137						12:037\$137
SECRETARIA DA POLICIA							
Secretario.....	7:100\$000						7:100\$000
Officiaes.....	19:200\$000						19:200\$000
Escripturarios.....	10:800\$000						10:800\$000
Amanuenses.....	12:000\$000						12:000\$000
Praticantes.....	0:000\$000						0:000\$000
Thesoureiro.....	4:800\$000						4:800\$000
Porteiro.....	1:000\$000						1:000\$000
Continuo.....	1:500\$000						1:500\$000
DEPOSITO DA POLICIA							
Administrador.....	3:000\$000						3:000\$000
Officiaes.....	2:305\$700						2:305\$700
INSPECTORIA DE VEICULOS							
Inspector.....	2:100\$000						2:100\$000
Escrivento.....	000\$000						000\$000
Auxiliares.....	2:788\$005						2:788\$005
PESSOAL SEM NOMEAÇÃO							
Serventes da secretaria.....	3:900\$084						3:900\$084
MATERIAL							
Objectos do expediente, livros, assignaturas de jornaes, revistas, almanak, encadernações e impressões.....	13:100\$208						13:100\$208
Acquisição e concertos de movéis.....	3:000\$000						3:000\$000
Iluminação da secretaria, delegacias e postos.....	32:000\$000						32:000\$000
Aluguel de casa para a secretaria e delegacias auxiliares.....	18:000\$000						18:000\$000
Aluguel de casas para estações e postos.....	54:000\$000						54:000\$000
Condução de enfermos, alienados e cativeres.....	93:000\$000						93:000\$000
Enterramentos de cadáveres de pessoas desconhecidas e de indigentes, nas zonas não servidas pela Assistencia Policial.....	2:224\$000						2:224\$000
Despezas com linhas telegraphicas e telephonicas.....	0:000\$000						0:000\$000
Padrolas, cami-olhas, camas, colchões, travesseiros, almofadas, assios, publicações e diversas outras despezas eventuaes.....	3:812\$100						3:812\$100
POLICIA DO PORTO							
PESSOAL SEM NOMEAÇÃO							
Guardas.....	1:000\$032						1:000\$032
MATERIAL							
Objectos do expediente.....	300\$000						300\$000

TABELLA N. 13

15. Casa de Correccão

	CAPITAL FEDERAL — Papel
PESSOAL	
Director.....	6:000\$000
Ajudante.....	3:600\$000
Medico.....	4:800\$000
Professor.....	1:999\$992
Almoxarife.....	3:000\$000
Escrivão.....	2:500\$992
Amanuenses.....	5:999\$982
Pharmaceutico.....	1:999\$992
PESSOAL DE NOMEAÇÃO DO DIRECTOR	
Chefe dos guardas.....	2:400\$000
Ajudante.....	1:599\$992
Guarda do expediente.....	999\$992
Guardas internos.....	23:207\$508
— externos.....	5:677\$514
Enfermeiro.....	1:200\$000
Porteiro.....	1:200\$000
Ajudantes.....	1:870\$980
Padeiro.....	1:300\$992
Serventes.....	3:280\$225
MATERIAL	
Comedorias a empregados.....	12:302\$804
Salario e almoço dos mestres e operarios livres.....	12:000\$000
Salario, sustento, curativo e vestuario dos penitenciados.....	43:497\$555
Objectos de expediente.....	583\$500
Iluminação.....	10:791\$778
Materia prima, ferramenta, e outras despezas.....	24:730\$328
Forragem para dous animaes.....	1:052\$720
Consumo de agua.....	2:520\$000
	186:470\$832
Natureza da despesa	
Pessoal.....	72:039\$149
Material.....	113:538\$683
	186:470\$832

TABELLA N. 16

16. Guarda Nacional

	CAPITAL FEDERAL — Papel
Gratificação ao commandante superior, ao secretario geral, e ao amanuense da secretaria do commando..	15:440\$528
— ao continuo e servente, aluguel de casa, gaz, objectos de expediente, livros assoio e conservação, assignatura do <i>Diario Official</i> , impressão de patentes e outras despezas.....	9:392\$145
	24:841\$673

TABELLA N. 17

17. Junta Commercial

	CAPITAL FEDERAL — Papel
PESSOAL	
Secretario.....	4:999\$992
Official-maior.....	3:000\$998
Officiaes.....	5:778\$333
Amanuenses.....	4:300\$992
Praticantes.....	2:724\$034
Porteiro.....	1:599\$998
Ajudante.....	999\$998
Gratificação ao empregado que servio de archivista.....	300\$000
— ao que servio de thesoureiro.....	199\$992
PESSOAL SEM NOMEAÇÃO	
Servente.....	720\$000
MATERIAL	
Objectos de expediente, livros, jornaes, e encadernação.....	1:232\$862
Acquisição e concerto de moveis.....	995\$000
Impressões, publicações, despesas miudas e eventuaes.....	1:808\$440
Aluguel do predio.....	1:000\$000
Consumo de agua.....	30\$000
	30:044\$633
Natureza da despesa	
Pessoal.....	25:782\$331
Material.....	5:102\$302
	30:044\$633

TABELLA N. 18

18. Archivo Publico

	CAPITAL FEDERAL — Papel
PESSOAL	
Director.....	9:000\$000
Chofes de secção.....	12:000\$000
Archivistas.....	14:400\$000
Sub-archivistas.....	10:780\$594
Porteiro.....	2:400\$000
Continuo.....	1:500\$992
PESSOAL SEM NOMEAÇÃO	
Serventas.....	6:480\$000
MATERIAL	
Gratificação ao servente que servio de correio.....	300\$000
Objectos de expediente, livros, jornaes, e encadernação.....	2:040\$250
Caixa para guarda de documentos, moveis, alcaias, estantes, armarios e cofre de ferro.....	4:000\$000
Limpeza e nesio da casa, publicações e despesas eventuaes.....	463\$000
Compra e copia de documentos importantes pertencente a particulares e continuação de publicações de documentos historicos, de catalogos e indices de organisaes, inclusive a despesa com os copistas ou auxiliares necessarios.....	11:450\$726
Compra de moldes, bustos, retratos, figurinas e objectos de historia patria.....	2:200\$000
Aluguel da casa para o porteiro.....	600\$000
Consumo de agua.....	300\$000
	77:984\$129
Natureza da despesa	
Pessoal.....	56:000\$000
Material.....	21:984\$129
	77:984\$129

TABELLA N. 19

19. Assistencia a Alienados

HOSPICIO NACIONAL		CAPITAL FEDERAL
		Papel
Pessoal		
Director.....		8:175\$700
Medico do pavilhão.....		2:100\$000
Medicos.....		12:000\$000
Chefe do gabinete electro-therapico.....		2:315\$000
Pharmacutico.....		2:300\$000
Almoxarife.....		4:800\$000
Escripturarios.....		7:300\$000
Amanuenses.....		2:150\$000
Contínuo.....		4:500\$000
Porteiro.....		1:200\$000
Pessoal de nomeação do director		
Enfermeiros, guardas, serventes, inspectores, roupeiros, bombeiro, machinista, sapateiro, pintor, carpinteiro, pedreiro, ferreiro, engomadoeiros, lavadeiras, e auxiliares, copeiros, cosinheiros, e ajudantes, despenseiro, e ajudante, jardineiros e ajudantes, encarregado das caixas d'agua, encanamentos e depositos, e conservador dos gabinetes.....		61:278\$000
Material		
Alimentação e combustivel.....		205:015\$007
Medicamentos, drogas, vasilhames e apparatus.....		14:028\$004
Objectos de expediente, livros, almanaks, jornaes e encadernações.....		2:815\$000
Acquisição e concertos de moveis e utensilios.....		9:000\$005
Iluminação.....		13:120\$113
Fazenda, calçado, aviamentos, lavagem, e engomado de roupa.....		32:778\$214
Conservação dos predios e do material rodante.....		6:800\$210
Estopa, oleo e graxa para a machina.....		100\$000
Fumo e artigos para fumar, aluguel da linha telephonica, impressões publicações e despesas miudas e eventuaes.....		7:800\$700
Taxa de esgoto.....		1:180\$083
COLONIAS		
Pessoal		
Director.....		5:000\$000
Medico.....		4:771\$110
Pharmacutico.....		2:400\$000
Almoxarife.....		3:374\$500
Escripturario.....		2:400\$000
Pessoal de nomeação do director		
Porteiro, despenseiro, enfermeiros, guardas, roupeiro, encarregado da lavanderia, cosinheiros, copeiros, lavrador, hortelão, cocheiro, carreiro, encarregado do estabulo e cochoira, alfaiates, foguista da bomba a vapor, ferreiro, soldador, carpinteiro, pedreiro, jardineiro, e serventes.....		32:945\$800

Continuação da tabella — Assistencia a Alienados

		CAPITAL FEDERAL
		Papel
Material		
Alimentação e combustivel.....		57:052\$348
Medicamentos, drogas, vasilhames e apparatus.....		3:055\$750
Objectos de expediente, livros, almanaks, jornaes e encadernações.....		994\$450
Acquisição e concertos de moveis e utensilios.....		3:416\$200
Iluminação.....		550\$881
Fazenda e remedia de animaes.....		4:317\$806
Ferragens e remedia de ferramentas.....		2:385\$220
Instrumentos de lavoura, ferragens, sementes, etc.....		14:027\$150
Fazenda, calçado, chapéus, aviamentos e lavagem de roupa.....		3:255\$150
Conservação dos predios, custeio e conservação dos hotes.....		256\$100
Estopa, azoite, graxa, etc., para a bomba.....		4:500\$000
Aluguel de casa para o director e almoxarife.....		3:174\$206
Fumo e artigos para fumar, impressões, publicações, e despesas miudas e eventuaes.....		
		642:774\$503
Natureza da despesa		
Pessoal.....		161:551\$002
Material.....		481:422\$001
		642:774\$503

Continuação da tabela

	CAPITAL FEDERAL	ESPIRITO SANTO	BAHIA	SERGIPE	ALAGOAS	PERNAMBUCO	PARANÁ
HOSPITAL PAULA CANDIDO							
Custeio do hospital e epocha normal.....	17:007\$258						
DISTRICTOS SANITARIOS							
Objectos de expediente, desinfectantes, assio da re-partição.....	1:200\$000	1:300\$000	1:300\$000	1:200\$000	1:200\$000	2:000\$000	1:157\$800
Combustivel e lubrificantes.....		5:270\$200	7:845\$430		770\$000	1:500\$000	
Hospitais de isolamento.....							
MATERIAL GERAL							
Acquisição, concertos, combustivel, lubrificantes, apresetos e mais artigos de custeio das lanchas e escaletores na Capital Federal e Estado do Rio de Janeiro.....	100:020\$900					213\$800	
Idem nos outros Estados, inclusive pessoal.....	0:205\$000	1:705\$500	13:038\$000				
Movéis, concertos e cartas de sando ás Inspectorias de diferentes Estados.....			1:200\$000				
Alugueis de casas para as Inspectorias.....				030\$000	480\$000	1:800\$000	600\$000
Gratificação estabelecida no art. 05 do Regulamento da Directoria Geral de Saude Publica.....							2:400\$000
	593:557\$453	13:225\$404	54:053\$542	10:341\$475	13:540\$088	31:043\$800	12:883\$000

Natureza

	CAPITAL FEDERAL	ESPIRITO SANTO	BAHIA	SERGIPE	ALAGOAS	PERNAMBUCO	PARANÁ
Personal.....	358:041\$372	0:050\$004	20:070\$512	0:141\$175	11:000\$088	27:000\$000	8:720\$000
Material.....	234:516\$081	4:105\$500	34:077\$030	1:200\$000	2:450\$000	4:043\$800	4:157\$800
	593:557\$453	13:225\$404	54:053\$542	10:341\$475	13:540\$088	31:043\$800	12:883\$000

Directoria Geral de Saude Publica

	RIO GRANDE DO NORTE	CEARÁ	PIAUHY	MARANHÃO	PARÁ	AMAZONAS	S. PAULO	PARANÁ	SANTA CATHARINA	RIO GRANDE DO SUL	MATTO GROSSO	TOTAL PAPEL
												17:007\$258
	1:070\$500	1:070\$000	437\$500	1:140\$000	1:050\$000	1:100\$000	1:500\$000	1:000\$000	1:145\$000	303\$300	320\$000	20:333\$700
				870\$500	9:05\$310		2:151\$000					17:422\$510
					2:083\$020							15:423\$948
												100:020\$900
	120\$000						7:413\$220					20:411\$720
												1:200\$000
	300\$000	480\$000	143\$000	1:000\$000	3:000\$000		3:600\$000		600\$000	207\$500		15:131\$493
									4:800\$000			7:200\$000
	11:000\$500	15:200\$880	0:341\$500	10:325\$103	43:338\$331	10:107\$058	40:311\$220	12:702\$500	20:105\$800	12:484\$121	10:292\$000	932:045\$071

da despesa

	RIO GRANDE DO NORTE	CEARÁ	PIAUHY	MARANHÃO	PARÁ	AMAZONAS	S. PAULO	PARANÁ	SANTA CATHARINA	RIO GRANDE DO SUL	MATTO GROSSO	TOTAL PAPEL
												012:042\$051
	10:410\$000	13:730\$080	8:501\$000	14:200\$000	20:360\$000	8:000\$000	35:050\$000	10:247\$500	13:010\$000	12:000\$821	10:200\$000	320:571\$080
	1:550\$500	1:550\$000	437\$500	2:020\$500	14:020\$300	1:100\$000	14:004\$220	2:515\$000	0:545\$000	303\$300	320\$000	
	11:000\$500	15:200\$880	0:341\$500	16:325\$103	43:338\$331	10:107\$058	40:311\$220	12:702\$500	20:105\$800	12:484\$121	10:292\$000	932:045\$071

TABELLA N. 21

21. Faculdade de Direito de S. Paulo

	CAPITAL FEDERAL	S. PAULO	TOTAL — PAPEL
PESSOAL DO ENSINO			
Director.....		7:193\$427	7:193\$427
CURSO SUPERIOR			
Lentes.....		94:224\$183	94:224\$183
Lentes em disponibilidade.....		24:000\$000	24:000\$000
Substitutos.....		32:399\$959	32:399\$959
CURSO ANEXO (extincto)			
Lentes.....	6:000\$000	36:000\$000	42:000\$000
Pagamento de acrescimo de vencimentos a lentes e substitutos que contão mais de dez annos de serviço effectivo no magisterio.....	300\$000	10:815\$084	11:115\$084
PESSOAL DA SECRETARIA			
Secretario.....		5:840\$520	5:840\$520
Pagamento de acrescimo de vencimentos ao secretario.....		1:155\$000	1:155\$000
Sub-secretario.....		4:705\$550	4:705\$550
Porteiro.....		2:700\$000	2:700\$000
Amanuense.....		10:300\$000	10:300\$000
Bedeis.....		16:399\$944	16:399\$944
PESSOAL DA BIBLIOTHECA			
Bibliothecario.....		4:800\$000	4:800\$000
Sub-bibliothecario.....		3:600\$000	3:600\$000
PESSOAL SEM NOMEAÇÃO			
Serventes.....		5:040\$075	5:040\$075
MATERIAL			
Objectos de expediente, livros, jornaes, revistas e encadernações.....		4:135\$400	4:135\$400
Iluminação.....		1:190\$502	1:190\$502
Impressão da revista.....		5:336\$500	5:336\$500
Impressões, publicações, e despezas miudas e oventuaes.....		2:287\$000	2:287\$000
	6:300\$000	273:692\$256	279:992\$256
Natureza da despesa			
	CAPITAL FEDERAL	S. PAULO	TOTAL — PAPEL
Pessoal.....	6:300\$000	266:730\$254	273:030\$254
Material.....		12:960\$002	12:960\$002
	6:300\$000	273:692\$256	279:992\$256

TABELLA N. 22

22. Faculdade de Direito do Recife

	CAPITAL FEDERAL	PERNAMBUCO	TOTAL — PAPEL
PESSOAL DO ENSINO			
Director.....		7:200\$000	7:200\$000
Lentes.....	6:300\$000	111:091\$319	117:391\$319
Substitutos.....		26:547\$538	26:547\$538
CURSO ANEXO (extincto)			
Lentes.....		60:603\$064	60:603\$064
Substituto (logar extincto).....			
Pagamento de acrescimo de vencimentos a lentes e substitutos que contão mais de dez annos de magisterio.....			
PESSOAL DA SECRETARIA			
Secretario.....		6:000\$000	6:000\$000
Sub-secretario.....		4:300\$000	4:300\$000
Amanuenses.....		7:210\$000	7:210\$000
Porteiro.....		2:775\$000	2:775\$000
Bedeis.....		13:977\$725	13:977\$725
Preparador (logar extincto).....		3:525\$000	3:525\$000
PESSOAL DA BIBLIOTHECA			
Bibliothecario.....		4:800\$000	4:800\$000
Sub-bibliothecario.....		3:430\$000	3:430\$000
Amanuense.....		3:600\$000	3:600\$000
Bedel (servindo na bibliotheca).....		2:400\$000	2:400\$000
PESSOAL SEM NOMEAÇÃO			
Serventes.....		7:200\$000	7:200\$000
MATERIAL			
Objectos de expediente, livros, jornaes, revistas e encadernações.....		6:237\$100	6:237\$100
Acquisição e concertos de movéis.....		2:800\$000	2:800\$000
Iluminação.....		987\$300	987\$300
Impressão da revista.....		1:500\$000	1:500\$000
Impressões, publicações, reparos no edificio e despezas miudas e oventuaes.....		4:342\$322	4:342\$322
	6:300\$000	281:003\$034	287:303\$034
Natureza da despesa			
	CAPITAL FEDERAL	PERNAMBUCO	TOTAL — PAPEL
Pessoal.....	6:300\$000	266:096\$312	272:396\$312
Material.....		15:866\$722	15:866\$722
	6:300\$000	281:963\$034	288:263\$034

TABELLA N. 23

23. Faculdade de Medicina do Rio de Janeiro

CAPITAL FEDERAL	
Papel	
PESSOAL DO ENSINO	
Director, (gratificação).....	7:200\$000
Lentes (inclusive gratificação adicional).....	228:042\$332
Substitutos.....	45:210\$354
Assistentes de clinica.....	45:108\$006
Encarregado da clinica odontologica.....	2:400\$000
PESSOAL DA SECRETARIA E BIBLIOTHECA	
Secretario.....	6:000\$000
Sub-secretario.....	4:800\$000
Amanuenses.....	10:051\$594
Bibliothecario.....	5:004\$822
Sub-bibliothecario.....	4:700\$000
Porteiro.....	2:700\$000
Bedeis.....	13:700\$000
Bedel servindo na bibliotheca.....	2:381\$276
PESSOAL DOS LABORATORIOS	
Preparadores.....	64:071\$188
Parteira da maternidade.....	2:051\$902
Conservadores.....	23:097\$816
Internos.....	23:573\$187
PESSOAL SEM NOMEAÇÃO	
Serventes.....	31:136\$556
Enfermeira da maternidade.....	960\$000
MATERIAL	
Objectos de expediente, livros, jornaes, almanak e encadernações.....	7:317\$880
Despezas com os laboratorios, clinicas, museu anatomico reactivos, utensils, apparatus e instrumentos.....	34:038\$329
Acquisição de apparatus e instrumentos necessarios a cadeira de clinica propedeutica.....	9:732\$277
Iluminação.....	1:087\$468
Aluguel dos edificios.....	12:000\$000
Conservação e reparo dos edificios.....	2:890\$100
Seguro contra o fogo, de todo o material existente na bibliotheca, secretaria, sala da congregação, laboratorio, aluguel do predio em que funciona o laboratorio de hygiene.....	1:772\$580
Aluguel de casa para o porteiro.....	4:468\$890
Impressões, publicações, limpeza e reparos de apparatus e instrumentos, asscio e despezas oventuaes.....	1:200\$000
Despesa com o bedel encarregado do serviço extraordinario da Portaria e Bibliotheca.....	100\$000
Consumo de agua.....	1:800\$000
	600:732\$555
Natureza da despesa	
Pessoal.....	523:093\$720
Material.....	77:638\$835
	600:732\$555

TABELLA N. 24

24. Faculdade de Medicina da Bahia

BAHIA	
Papel	
PESSOAL DO ENSINO	
Director.....	7:200\$000
Lentes (inclusive gratificação adicional).....	224:973\$598
Lentes em disponibilidade.....	40:361\$007
Substitutos.....	45:151\$051
Assistentes de clinica.....	2:400\$000
Encarregado da clinica odontologica.....	
PESSOAL DA SECRETARIA E BIBLIOTHECA	
Secretario.....	6:001\$320
Sub-secretario.....	4:705\$006
Amanuenses.....	10:808\$024
Bibliothecario.....	5:000\$000
Sub-bibliothecario.....	4:800\$000
Porteiro.....	2:700\$000
Bedeis.....	13:882\$300
Bedel servindo na bibliotheca.....	2:400\$000
PESSOAL DOS LABORATORIOS	
Preparadores.....	50:757\$320
Conservadores.....	33:500\$225
Internos de clinica.....	23:543\$700
Parteira da maternidade.....	3:580\$088
PESSOAL SEM NOMEAÇÃO	
Serventes.....	23:035\$157
Enfermeiros.....	6:000\$000
MATERIAL	
Objectos de expediente, livros, jornaes, revistas e encadernações.....	7:500\$000
Despezas com laboratorios, clinicas, museu anatomico, reactivos, utensils, apparatus e instrumentos.....	34:900\$000
Acquisição de apparatus e instrumentos necessarios a cadeira de clinica propedeutica.....	9:000\$000
Iluminação.....	2:773\$782
Conservação e reparos do edificio.....	3:000\$000
Acquisição e concertos de novos, estantes, etc.....	1:000\$000
Seguro contra incendio do edificio e de todo o material existente.....	2:702\$700
Impressões, publicações, limpeza e reparos de apparatus e despezas mitadas a oventuaes.....	5:400\$000
Aluguel de casa para o porteiro.....	1:000\$000
Gratificação á Santa Casa de Misericórdia, por prestar seus hospitales e o material necessario ás aulas de clinica da Faculdade.....	40:000\$000
	646:193\$710
Natureza da despesa	
Pessoal.....	528:067\$460
Material.....	118\$126\$250
	646:193\$710

TABELLA N. 25

25. Escola Polytechnica

	CAPITAL FEDERAL	S. PAULO	TOTAL PAPEL
PESSOAL DO ENSINO			
Director.....	7:190\$000		7:190\$000
Leites (inclusive gratificação adicional).....	205:135\$238		205:135\$238
Substitutos (idem, idem).....	33:380\$802		33:380\$802
Professores (idem, idem).....	37:245\$027		37:245\$027
Preparadores.....	39:001\$030		39:001\$030
PESSOAL DA SECRETARIA E BIBLIOTHECA			
Secretario.....	5:000\$114		5:000\$114
Sub-Secretario.....	3:000\$000		3:000\$000
Bibliothecario.....	1:800\$000		1:800\$000
Sub-bibliothecario.....	3:522\$571		3:522\$571
Agente-theoureiro.....	3:000\$000		3:000\$000
Amanuenses.....	7:200\$000		7:200\$000
Conservadores.....	9:000\$000		9:000\$000
Auxiliares do gabinete.....	5:000\$000		5:000\$000
Correio, servindo tambem a noite na bibliotheca.....	3:300\$000		3:300\$000
Gratificação ao director e pessoal docente e demais empregados em trabalhos de exerci- cios praticos e ajudas de custo.....	7:190\$000		7:190\$000
Bedeis.....	13:000\$014		13:000\$014
Bedel, servindo a noite na bibliotheca.....	2:370\$184		2:370\$184
PESSOAL SEM NOMRAÇÃO			
Serventes.....	13:040\$045		13:040\$045
MATERIAL			
Expediente da secretaria, bibliotheca, aulas de desenho, livros, encadernações, assigna- turas de jornaes e revistas.....	8:704\$305		8:704\$305
Despezas com o laboratorio e gabinetes.....	21:533\$412		21:533\$412
Compra e concertos deapparehos e diversos objectos para exercicios praticos e respec- tivos concertos.....	970\$800		970\$800
Transporte do pessoal e material escolar e de alumnos em trabalhos de exercicios praticos e auxilio directo nos alumnos.....	3:520\$000	550\$200	4:070\$200
Iluminação.....	600\$874		600\$874
Acquisição e concertos de movéis.....	900\$000		900\$000
Assio e conservação do edificio, impressões, publicações e despezas avultadas.....	5:558\$034		5:558\$034
Despeza com visitas em trabalhos praticos.....	1:400\$000		1:400\$000
Consumo de agua.....	72\$000		72\$000
	452:230\$475	550\$200	452:780\$375
Natureza da despeza			
	CAPITAL FEDERAL	S. PAULO	TOTAL PAPEL
Pessoal.....	408:040\$290		408:040\$290
Material.....	41:190\$945	550\$200	44:740\$115
	452:230\$475	550\$200	452:780\$375

TABELLA N. 26

26. Escola de Minas

	CAPITAL FEDERAL	MINAS GERAES	TOTAL PAPEL
PESSOAL			
Director.....		7:200\$000	7:200\$000
Leites (inclusive gratificação adicional).....		11:542\$109	11:542\$109
Substitutos.....		29:100\$445	29:100\$445
Professor de desenho.....		3:450\$357	3:450\$357
Secretario (inclusive gratificação adicional).....		6:810\$317	6:810\$317
Bibliothecario.....		4:800\$000	4:800\$000
Amanuense.....		2:400\$000	2:400\$000
Conservador.....		2:384\$440	2:384\$440
Bedeis.....		2:687\$305	2:687\$305
Gratificação ao Director da Escola e a leites que dirigiram turnas de exercicios praticos.....		6:090\$078	6:090\$078
		2:400\$000	2:400\$000
PESSOAL SEM NOMRAÇÃO			
Serventes.....		5:093\$070	5:093\$070
MATERIAL			
Objectos de expediente.....		2:700\$000	2:700\$000
Excursões e estudos praticos.....		5:000\$000	5:000\$000
Collecções de mineralogia e geologia, e compra de mineraes.....		1:000\$000	1:000\$000
Modelos, desenhos, bibliotheca.....		10:024\$022	10:024\$022
Laboratorios, gabinetes e observatorio astronomico.....		20:300\$909	20:300\$909
Iluminação.....		200\$000	200\$000
Impressão de annuaes.....		3:500\$000	3:500\$000
Dias avulsas, publicações, ajudas de custo, conservação e assio do edificio e despezas avultadas.....	49\$000	2:421\$000	2:470\$000
Pensão a tres alumnos.....		1:800\$000	1:800\$000
	49\$000	238:044\$144	238:093\$144
Natureza da despeza			
	CAPITAL FEDERAL	MINAS GERAES	TOTAL PAPEL
Pessoal.....		187:293\$227	187:293\$227
Material.....	49\$000	51:350\$917	51:399\$917
	49\$000	238:044\$144	238:093\$144

TABELLA N. 25

25. Escola Polytechnica

	CAPITAL FEDERAL	S. PAULO	TOTAL PAPEL
PESSOAL DO ENSINO			
Director.....	7:100\$000		7:100\$000
Lentes (inclusive gratificação adicional).....	205:315\$238		205:315\$238
Substitutos (idem, idem).....	33:380\$802		33:380\$802
Professores (idem, idem).....	37:245\$827		37:245\$827
Preparadores.....	33:001\$000		33:001\$000
PESSOAL DA SECRETARIA E BIBLIOTHECA			
Secretario.....	5:000\$114		5:000\$114
Sub-Secretario.....	3:000\$000		3:000\$000
Bibliotecario.....	4:800\$000		4:800\$000
Sub-bibliotecario.....	3:522\$771		3:522\$771
Agente-thesoureiro.....	3:000\$000		3:000\$000
Amannenses.....	7:200\$000		7:200\$000
Conservadores.....	9:000\$000		9:000\$000
Porteiro, servindo tambem a noite na bibliotheca.....	5:000\$000		5:000\$000
Gratificação ao director e pessoal docente e demais empregados em trabalhos de exercicio pratico e ajudas do custo.....	3:300\$000		3:300\$000
Bedéis.....	7:000\$000		7:000\$000
Bedel, servindo a noite na bibliotheca.....	13:100\$044		13:100\$044
	2:370\$184		2:370\$184
PESSOAL SEM NOMEAÇÃO			
Serventes.....			
	13:000\$045		13:000\$045
MATERIAL			
Expediente da secretaria, bibliotheca, anulos de desenho, livros, encomendações, assignaturas de jornaes e revistas.....	8:704\$305		8:704\$305
Despesas com o laboratorio e gabinetes.....	21:553\$412		21:553\$412
Compra e concertos de aparelhos e diversos objectos para exercicios practicos e respectivos concertos.....	970\$800		970\$800
Transporte do pessoal e material escolar e do alumnos em trabalhos de exercicio pratico e auxilio directo aos alumnos.....	3:520\$400	550\$200	4:070\$600
Iluminação.....	600\$874		600\$874
Aquisição e concertos de moedas.....	900\$000		900\$000
Assio e conservação do edificio, impressões, publicações e despesas eventuaes.....	5:155\$834		4:555\$034
Despesa com visitas em trabalhos practicos.....	1:400\$000		1:400\$000
Consumo de agua.....	72\$000		72\$000
	452:230\$475	550\$200	452:780\$375
Natureza da despesa			
	CAPITAL FEDERAL	S. PAULO	TOTAL PAPEL
Pessoal.....	408:040\$200		408:040\$200
Material.....	41:195\$045	550\$200	44:740\$445
	452:230\$475	550\$200	452:780\$375

TABELLA N. 26

26. Escola de Minas

	CAPITAL FEDERAL	MINAS GERAES	TOTAL PAPEL
PESSOAL			
Director.....		7:200\$000	7:200\$000
Lentes (inclusive gratificação adicional).....		111:542\$109	111:542\$109
Substitutos.....		20:106\$445	20:106\$445
Professor de desenho.....		3:450\$357	3:450\$357
Secretario (inclusive gratificação adicional).....		6:819\$317	6:819\$317
Bibliotecario.....		4:800\$000	4:800\$000
Amannenses.....		2:400\$000	2:400\$000
Conservador.....		2:384\$446	2:384\$446
Porteiro.....		2:087\$005	2:087\$005
Bedéis.....		6:000\$078	6:000\$078
Gratificação ao Director da Escola e a lentes que dirigiram turnas de exercicio practico.....		2:400\$000	2:400\$000
PESSOAL SEM NOMEAÇÃO			
Serventes.....		5:000\$070	5:000\$070
MATERIAL			
Objectos de expediente.....		2:700\$006	2:700\$006
Excursões e estudos practicos.....		5:000\$000	5:000\$000
Coleções de mineralogia e geologia, e compra de mineraes.....		1:000\$000	1:000\$000
Módelos, desenhos, bibliotheca.....		10:024\$022	10:024\$022
Laboratorios, gabinetes e observatorio astronomico.....		20:300\$009	20:300\$009
Iluminação.....		200\$000	200\$000
Impressão de annuaes.....		3:500\$000	3:500\$000
Ditas avulsas, publicações, ajudas de custo, conservação e assio do edificio e despesas eventuaes.....	40\$000	2:420\$000	2:460\$000
Pensão a tres alumnos.....		1:800\$000	1:800\$000
	40\$000	238:044\$144	238:084\$144
Natureza da despesa			
	CAPITAL FEDERAL	MINAS GERAES	TOTAL PAPEL
Pessoal.....		187:203\$227	187:203\$227
Material.....	40\$000	51:850\$917	51:890\$917
	40\$000	238:044\$144	238:084\$144

TABELLA N. 27

27. Gymnasio Nacional

	CAPITAL FEDERAL — Papcl
INTERNATO	
PESSOAL	
Director.....	4:000\$000
Vice-director.....	4:800\$000
Secretario.....	3:600\$000
Escrivão.....	3:550\$04
Medico.....	3:000\$000
Lentes privativos.....	77:302\$477
— communs ao Internato e Externato.....	4:000\$000
Lente commum de Historia do Brazil (cadeira extincta).....	3:000\$000
Substituto (classe extincta) de Italiano.....	1:200\$000
Professor de desenho.....	3:600\$000
Gratificação adicional a lentes e professores.....	9:850\$840
Professor de instrução religiosa (cadeira extincta).....	2:400\$000
Instructor de gymnastica.....	3:522\$164
Preparadores.....	1:300\$440
Porteiro.....	2:300\$022
Bedel.....	1:300\$022
Roupeiro.....	1:300\$022
Dispenseiro.....	1:300\$022
Enfermeiro.....	1:300\$022
Inspectores de alumnos.....	24:000\$000
Gratificação ao secretario pela conservação da bibliotheca.....	1:200\$000
PESSOAL DE NOMEAÇÃO DO DIRECTOR	
Ajudante do dispenseiro.....	600\$000
Cosinheiro.....	1:200\$000
Ajudante do cosinheiro.....	300\$000
Ajudante do roupeiro.....	800\$000
Conservadores.....	1:200\$000
Serventes.....	11:517\$400
MATERIAL	
Alimentação e combustivel.....	42:020\$037
Enfermaria, medicamentos e dietas.....	1:181\$440
Objectos do expediente, material para as aulas, livros, jornaes, revistas, almanaks e encadernações.....	3:819\$000
Acquisição e concertos de moveis e utensilios.....	1:600\$900
Iluminação.....	3:705\$0
Vestuario e calçado para os alumnos, lavagem e engomado da roupa.....	143\$000
Collação do grão, diplomas e premios.....	2:855\$000
Impressões, publicações, reparos, conservação e associo do edificio e despesas miudas e eventuaes.....	3:600\$000
Taxa do esqeto.....	000\$000
Aluguel de casa para o Director.....	3:240\$000
Ao escrivão, para qucheas.....	3:000\$000
Consumo de agua.....	3:000\$000
EXTERNATO	
PESSOAL	
Director.....	5:000\$000
Secretario.....	3:000\$000
Escrivão.....	3:000\$000
Lentes privativos.....	81:202\$077
— communs ao Internato e Externato.....	4:000\$000
Lente commum de Historia do Brazil (cadeira extincta).....	3:000\$000
Substituto (classe extincta) de Italiano.....	1:200\$000
Professor privativo de Italiano (cadeira extincta).....	3:000\$000
— do desenho.....	3:000\$000
— gymnastica (aula extincta).....	3:000\$000
— musica (aula extincta).....	3:500\$000

Continuação da tabella — Gymnasio Nacional

	CAPITAL FEDERAL — Papcl
Gratificação adicional a lentes e professores.....	13:960\$700
Preparador.....	3:510\$090
Porteiro.....	1:300\$000
Bedel.....	2:400\$000
Inspectores de alumnos.....	10:800\$000
Gratificação ao secretario pela conservação da bibliotheca.....	1:200\$000
PESSOAL SEM NOMEAÇÃO	
Serventes.....	7:504\$004
MATERIAL	
Objectos do expediente, material para as aulas, livros, jornaes, revistas, almanaks e encadernações.....	3:405\$850
Acquisição e concertos de moveis e utensilios.....	2:300\$100
Iluminação.....	706\$035
Collação do grão, diplomas e premios.....	076\$000
Impressões, publicações, reparos, conservação e associo do edificio, despesas miudas e eventuaes.....	4:225\$030
Ao escrivão, para qucheas.....	000\$000
Consumo de agua.....	2:520\$000
Despesas com os exames de preparatórios e expeditos dos de madureza, inclusive pagamento mensal do pessoal indispensavel desse serviço e os respectivos auxiliares.....	22:427\$100
	470:852\$507
Natureza da despesa	
Pessoal.....	354:471\$686
Material.....	116:380\$821
	470:852\$507

TABELLA N. 28

28. Escola Nacional de Bellas Artes

	CAPITAL FEDERAL		LONDRES		TOTAL	
	Papel	Ouro	Ouro	PAPEL		
PESSOAL						
Director.....	6:000\$000				6:000\$000	
Professores.....	05:598\$923				05:598\$923	
— em disponibilidade (cadeira extincta).....	3:000\$000				3:000\$000	
Secretario.....	3:000\$000				3:000\$000	
Bibliotecario.....	2:395\$250				2:395\$250	
Conservadores e restauradores.....	4:743\$853				4:743\$853	
Amanuense.....	2:400\$000				2:400\$000	
Inspector de alumnos.....	1:197\$844				1:197\$844	
Porteiro.....	1:099\$092				1:099\$092	
Guardas.....	3:120\$143				3:120\$143	
PESSOAL SEM NOMEAÇÃO						
Serventes.....	4:800\$000				4:800\$000	
MATERIAL						
Modelos.....	2:500\$000				2:500\$000	
Objectos do expediente, livros, jornaes, revistas, almanacs, todo o material para as aulas, reparos na collocção de pintura e gesso.....	9:908\$480				9:908\$480	
Aquisição e concertos de movéis e utensilios.....	1:419\$908				1:419\$908	
Iluminação interna e externa.....	2:201\$822				2:201\$822	
Impressão, publicações, conservação e assoço do edificio e despesas eventuaes.....	1:003\$150				1:003\$150	
Taxa de esgoto.....	502\$100				502\$100	
Consumo de agua.....	540\$000				540\$000	
Pensões a alumnos na Europa e ajudas de custo de ida e volta.....	1:127\$700				1:127\$700	
Pensões a artistas premiados na Exposição geral e ajudas de custo de ida e volta.....	1:138\$120	11:755\$746	11:755\$746		1:138\$120	11:755\$746
	119:042\$051	11:755\$746	11:755\$746		119:042\$051	11:755\$746
Natureza da despesa						
	CAPITAL FEDERAL	LONDRES	TOTAL			
	Papel	Ouro	Ouro	PAPEL		
Pessoal.....	91:380\$011				91:380\$011	
Material.....	20:660\$040	11:755\$746	11:755\$746		20:660\$040	11:755\$746
	119:042\$051	11:755\$746	11:755\$746		119:042\$051	11:755\$746

TABELLA N. 29

29. Instituto Nacional de Musica

	CAPITAL FEDERAL	
	Papel	Ouro
PESSOAL		
Director.....	6:057\$904	
Secretario.....	5:721\$768	
Sub-secretario.....	3:076\$520	
Amanuense.....	2:909\$000	
Bibliotecario.....	2:850\$877	
Economista.....	3:058\$030	
Acompanhador.....	2:000\$000	
Inspector de alumnos.....	2:325\$259	
Inspectoras de alumnas.....	4:743\$853	
Porteiro.....	5:499\$018	
Continuo.....	1:045\$067	
Professores.....	1:512\$073	
Adjuntos.....	88:050\$800	
Auxillares do ensino.....	2:053\$215	
Gratificação aos professores que regeram aulas supplementares.....	3:030\$233	
	420\$000	
PESSOAL DE NOMEAÇÃO DO DIRECTOR		
Acompanhador.....	445\$101	
Ajudante da inspector.....	222\$580	
Guarda-partido.....	241\$128	
Monitores.....	1:800\$000	
Conservadores.....	1:420\$374	
Serventes.....	4:389\$023	
MATERIAL		
Aquisição de instrumentos, reparos e conservação do grande orgão e dos instrumentos.....	2:012\$000	
— para a biblioteca, archivo, museu e gabinete de physica.....	2:344\$000	
— a concertos de movéis e utensilios.....	2:300\$400	
Objectos do expediente e encadernações.....	1:805\$812	
Diplomas para premios, publicações e despesas miudas e eventuaes.....	2:000\$000	
Iluminação.....	2:407\$313	
Consumo de agua.....	216\$000	
	153:272\$000	
Natureza da despesa		
Pessoal.....	138:031\$014	
Material.....	14:641\$986	
	153:272\$000	

TABELLA N. 30

30. Instituto Benjamin Constant

PESSOAL		CAPITAL FEDERAL — Papal
Director.....		5:400\$000
Medico.....		2:400\$000
Escrevente archivista.....		2:400\$000
Inspector de alumnos.....		2:400\$000
Inspector de alumnas.....		1:500\$000
Professores (inclusive gratificação adicional).....		1:470\$000
Repetidores.....		50:775\$322
Dactilografista.....		13:091\$808
Mestre de gymnastica.....		1:800\$000
— de afinação e afinador do piano, organo e harmonium.....		378\$000
		1:183\$871
PESSOAL DE NOMEAÇÃO DO DIRECTOR		
Agente.....		780\$000
Ajudante do inspector.....		704\$086
Auxiliar da inspectora.....		720\$000
Mestra de trabalhos de agulha.....		1:500\$000
Contra-mestra de trabalhos de agulha.....		1:112\$000
Mestres de officinas.....		838\$870
Roupeiro.....		5:100\$000
Despenseiro.....		720\$000
Porteiro.....		600\$000
Continuo.....		600\$000
Fornecedor.....		480\$000
Cozinheiro.....		600\$000
Ajudante do cozinheiro.....		600\$000
Creados, serventes, lavadeiras e engomadeiras.....		7:180\$570
MATERIAL		
Alimentação e combustivel.....		40:187\$974
Calçado, roupa, concertos, lavagem e engomado de roupa.....		12:005\$400
Medicamentos, drogas, dietas, etc.....		3:550\$000
Objectos de expediente e de ensino, livros, assignaturas de jornaes, almanak e revistas.....		2:000\$150
Iluminação.....		2:000\$400
Acquisição de moveis e de instrumental e diversos concertos.....		4:071\$500
Material para as officinas.....		5:018\$770
Aspirantes ao magisterio.....		720\$000
Impressões, publicações, e despesas miúdas e eventuaes.....		2:187\$530
Consumo de agua.....		612\$000
		105:710\$120
Natureza da despesa		
Pessoal.....		112:103\$040
Material.....		84:547\$280
		197:710\$120

TABELLA N. 31

31. Instituto Nacional dos Surdos-Mudos

PESSOAL		CAPITAL FEDERAL — Papal
Director.....		5:400\$000
Professores (inclusive adicional).....		21:812\$537
Repetidores.....		4:800\$000
Mestre de gymnastica.....		550\$000
Medico.....		600\$000
Agente-thesoureiro.....		1:000\$078
Escrevente archivista.....		2:400\$000
PESSOAL DE NOMEAÇÃO DO DIRECTOR		
Porteiro.....		600\$000
Despenseiro.....		600\$000
Roupeiro e enfermeiro.....		720\$000
Cozinheiro.....		1:200\$000
Porteiro.....		4:554\$810
Serventes.....		2:400\$000
Mestre da officina typographica.....		3:000\$000
		1:800\$000
MATERIAL		
Alimentação, combustivel, etc.....		23:757\$080
Medicamentos, drogas e dietas.....		1:210\$372
Objectos de expediente e de ensino, jornaes, almanak, livros e encadernações.....		1:144\$200
Acquisição e concerto de moveis.....		1:002\$530
Iluminação.....		2:372\$020
Calçado, roupa, concertos e lavagem.....		7:843\$420
Material para a officina.....		11:523\$005
Conservação do predio e jardins.....		1:000\$020
Seguro do predio.....		35\$800
Ensino agricola, material e trabalhadores.....		2:000\$000
Impressões, publicações, assco e despesas miúdas e eventuaes.....		900\$206
Consumo de agua.....		900\$000
		110:783\$580
Natureza da despesa		
Pessoal.....		52:427\$155
Material.....		57:356\$431
		110:783\$580

TABELLA N. 32

32. Bibliotheca Nacional

	CAPITAL FEDERAL - Papel	LONDRES - Ouro	TOTAL	
			OURO	PAPEL
PESSOAL				
Director.....	7:200\$000			7:200\$000
Secretario, primeiro official.....	4:703\$172			4:703\$172
Chefe de secção.....	17:059\$019			17:059\$019
Primeiros officiaes.....	14:580\$000			14:580\$000
Segundos ».....	18:000\$000			18:000\$000
Conservador.....	4:200\$000			4:200\$000
Amanuenses.....	20:432\$273			20:432\$273
Auxiliares.....	10:355\$720			10:355\$720
Contínuos.....	2:073\$647			2:073\$647
Porteiro.....	1:800\$000			1:800\$000
Ajudante do porteiro.....	1:457\$808			1:457\$808
Machinista.....	2:400\$000			2:400\$000
PESSOAL SEM NOMEAÇÃO				
Serventes.....	11:895\$500			11:895\$500
MATERIAL				
Acquisição de livros, manuscritos, mappas, estampas, moldes, medalhas e sellos.....	14:718\$229			14:718\$229
Conservação de livros, periodicos, manuscritos, etc., impressões e ampliação e custo das officinas de encadernação e typographica....	26:620\$803	757\$000	757\$000	26:620\$803
Permutações internacionaes.....	2:080\$800			2:080\$800
Objectos de expediente.....	1:272\$280			1:272\$280
Material de iluminação.....	2:000\$000			2:000\$000
Contribuição á Brigada Policial pelo fornecimento de energia electrica.....	3:000\$000			3:000\$000
Conservação do prédio, moveis, publicações e despesas miúdas e eventuaes.....	5:070\$420			5:070\$420
Aluguel de casa para deposito de livros.....	5:010\$167			5:010\$167
Consumo de agua.....	570\$000			570\$000
	170:630\$063	757\$000	757\$000	170:630\$063
Natureza da despesa				
Pessoal.....	117:704\$174			117:704\$174
Material.....	61:800\$789	757\$000	757\$000	61:800\$789
	179:504\$963	757\$000	757\$000	179:504\$963

TABELLA N. 33

33. Museu Nacional

	CAPITAL FEDERAL - Papel	TOTAL	
		OURO	PAPEL
PESSOAL			
Director geral.....	0:900\$000		
Professores.....	23:431\$077		
Assistentes.....	17:810\$895		
Bibliotecario.....	3:000\$000		
Secretario.....	3:583\$333		
Preparadores.....	12:774\$170		
Porteiro.....	2:700\$000		
Contínuo.....	1:500\$000		
Jardineiro chefe.....	2:378\$477		
Diarias aos assistentes incumbidos de ocurezas fora do Districto Federal.....	2:800\$000		
PESSOAL DE NOMEAÇÃO DO DIRECTOR			
Guardas.....	2:041\$072		
Serventes.....	7:407\$000		
Trabalhadores.....	10:350\$000		
MATERIAL			
Impressão, lithographia e brochura dos <i>Archivos do Museu Nacional</i>	6:087\$500		
Acquisição de vitrinas, armarios, e outros moveis, instrumentos, apparatus e outros utensilios para os laboratorios e respectivos concertos.....	8:418\$500		
Objectos de expediente livros, jornaes, revistas e publicações.....	4:980\$157		
Iluminação e apparatus de gaz e concerto dos mesmos.....	1:128\$930		
Ferramentas e material para a conservação do parque, forragem, ferragens etc.....	2:165\$400		
Laboratorio de biologia -- para acquisição de instrumentos, compes de animaes, para experiência, reagentes, chimicos etc.....	0\$284.100		
Conservação e limpeza do edificio acquisição de productos naturaes e despesas miúdas e eventuaes.....	6:907\$040		
Consumo de agua.....	1:872\$000		
	140:900\$001		
Natureza da despesa			
Pessoal.....	107:528\$005		
Material.....	33:408\$500		
	140:900\$001		

MINISTERIO DA JUSTIÇA
TABELA
34. Serventuarios

	CAPITAL FEDERAL	ESPIRITO SANTO	BAHIA	SERGIPE	ALAGOAS	PERNAMBUCO	PARANÁ	RIO GRANDE DO NORTE
Pagamentos.....	20:148\$970	000\$000	25:750\$002	4:050\$000	3:000\$000	14:140\$088	5:100\$000	2:050\$000

E NEGOCIOS INTERIORES
N. 34
do Culto Catholico

CEARÁ	PIAUI	MARANHÃO	PARÁ	S. PAULO	PARANÁ	SANTA CATHARINA	RIO GRANDE DO SUL	MINAS GERAIS	GOYAZ	MATTO GROSSO	TOTAL PAPEL
4:200\$000	1:245\$161	6:450\$002	5:750\$000	9:700\$000	1:200\$000	1:800\$000	8:500\$906	25:911\$053	1:200\$000	3:300\$000	155:050\$758

TABELLA N. 35

35. Socorros Publicos

	CAPITAL FEDERAL	BAHIA	PERNAMBUCO	PARAÍ	S. PAULO	TOTAL PAPEL
Despesas provenientes de epidemias e outras de caracter imprevisto, como medidas sanitarias.....	514:907\$075					514:907\$075
SERVICO QUARENTENARIO						
PESSOAL						
Medicos, enfermeiros e serventes.....		84\$000				84\$000
Desinfectadores contractados.....		25\$000				25\$000
Tripulação do escalor.....		65\$000				65\$000
MATERIAL						
Medicamentos, mantimentos e dietas.....		107\$840				107\$840
Despeza com reparos do edificio do Lazareto da Ilha de Pina com as precedencias de Iquitos.....			1:000\$000			1:000\$000
Reconstrução da lancha da Inspectoria de Saude do Porto.....				3:000\$000		3:000\$000
				10:53\$322		10:53\$322
	514:907\$075	506\$840	1:000\$000	3:000\$000	10:53\$322	530:732\$837

TABELLA N. 36

36. Obras

	CAPITAL FEDERAL	BAHIA	RIO GRANDE DO NORTE	S. PAULO	MINAS GERAES	TOTAL PAPEL
PESSOAL						
Engenheiros.....	20:750\$000	5:500\$000	4:000\$000	4:200\$000	9:378\$000	52:888\$000
MATERIAL						
Conservação, acrescimos e reparos de edificios, proprios nacionaes ou particulares ao serviço deste Ministerio e outras obras, consumo de agua na Directoria.....	581:571\$202					581:571\$202
Acquisição do material necessario à Bibliotheca da Camara dos Deputados, reparos urgentes e indispensaveis ao respectivo archivo, reforma completa do serviço de iluminação externa do edificio da mesma Camara e conclusão de pequenas obras no referido edificio.....	216\$000					216\$000
Iluminação geral do salão de concertos do salão do Instituto Nacional de Musica, diversas alterações no mesmo salão e reparos na mobilia do referido Instituto.....	34:000\$000					34:000\$000
Edições, annuncijs e expediente.....	15:005\$002					15:005\$002
	2:170\$500					2:170\$500
	693:013\$151	5:500\$000	4:000\$000	4:200\$000	9:378\$000	686:754\$454

Natureza da despeza

	CAPITAL FEDERAL	BAHIA	RIO GRANDE DO NORTE	S. PAULO	MINAS GERAES	TOTAL PAPEL
Pessoal.....	20:750\$000	5:500\$000	4:000\$000	4:200\$000	9:378\$000	52:888\$000
Material.....	693:013\$454					693:013\$454
	693:013\$454	5:500\$000	4:000\$000	4:200\$000	9:378\$000	686:754\$454

TABELLA N. 37

37. Corpo de Bombeiros

	CAPITAL F E D E R A L	PERNAMBUCO	TOTAL — PAPEL
PESSOAL			
ESTADO MAIOR			
Commandante.....	13:0878000		13:0878000
Inspector geral.....	10:2008000		10:2008000
Fiscal do material e contador.....	9:4208000		9:4208000
Assistente do inspector geral.....	7:3558000		7:3558000
Ajudante do material e thesoureiro.....	6:3958000		6:3958000
Inspector do serviço sanitario.....	9:4208000		9:4208000
Primeiro cirurgião.....	17:4128000		17:4128000
Segundo ".....	19:1848000		19:1848000
Pharmacutico.....	5:098754		5:098754
Secretario.....	5:0987500		5:0987500
Quartel-mestre.....	5:0987500		5:0987500
ESTADO MENOR			
Ajudante.....	2:0028500		2:0028500
Quartel-mestre.....	1:1008500		1:1008500
Primeiro machinista.....	2:3728500		2:3728500
Telegraphista.....	2:1908500		2:1908500
Mestre da lancha.....	2:0448000		2:0448000
Ferreiro.....	2:1788200		2:1788200
Corneteiro-mór.....	2:1908000		2:1908000
Ferrador.....	2:1908000		2:1908000
Seguro.....	2:4008000		2:4008000
Pratico de pharmacia.....	1:0008024		1:0008024
COMPANHIAS			
Commandantes de companhia.....	30:4728000		30:4728000
Coadjuvante.....	22:8078274		22:8078274
Chefes de estação.....	40:3948001		40:3948001
Segundo machinista.....	10:0008250		10:0008250
Terceiro ".....	10:5788350		10:5788350
Primeiro sargento.....			
Segundo ".....			
Forriel.....			
Cabo de esquadra.....	746:008425		746:008425
Bombeiro.....			
Aprendiz.....			
MATERIAL GERAL			
Fornagem, ferragem, arreamento, pastagem e curativo para 50 animaes, remonta de animaes e conservação das cavallarias.....			
Reparos, conservação e aquisição de material inclusive bombas a vapor e sobrepontões, mangueiras, carros para condução do pessoal e ferramentas, aquisições extraordinarias de tintas a experiencias e melhoramento do material.....	105:3678550		105:3678550
Expediente da secretaria, contadoria, companhias, estações e postos.....	230:7178308		230:7178308
Fardamento para cumprimento do art. 75 do regulamento.....	5:0008250		5:0008250
Iluminação do quartel, estações e postos.....	96:7528440		96:7528440
Aluguis de predios para estações e postos e moradia dos officiaes.....	17:45 8723		17:458723
Conservação do quartel, estações, postos, linhas telegraphicas e telephonicas, e concerto immediato de registros de incendios assentes na cidade e seus suburbios, construção de novos circuitos de avisadores de incendio, e diversos reparos em proprios nacionacs occupados por officiaes da corporação.....	21:5618000		21:5618000
Material e custeio da enfermaria e pharmacia, inclusive tratamento de officiaes e praças.....	220:4488740		220:4488740
Fornamenta e materia prima para as officinas.....	8:0008710		8:0008710
Despesas extraordinarias e eventuales, inclusive transporte de officiaes e praças, alugamento do rancho em dias festivos e rações do aguardente e café após o serviço deextincção de incendios.....	5:8978540		5:8978540
	9:7408505		9:7408505

Continuação da tabella — Corpo de Bombeiros

	CAPITAL F E D E R A L	PERNAMBUCO	TOTAL — PAPEL
Taxa de esgoto.....	8558027		8558027
Consumo de agua do quartel central.....	1:0808000		1:0808000
— da estação de onste.....	4808000		4808000
— do norte.....	4488000		4488000
— sul.....	1088000		1088000
— sudoeste.....	498500		498500
— de este.....	498500		498500
— noroeste.....	498500		498500
Do 2º posto.....	498500		498500
— 3º ".....	498500		498500
Gratificação ao ajudante do material e thesoureiro da contadoria, para quebras.....	3988000		3988000
REFORMADOS			
Capitães.....	8:3528000		8:3528000
Tenentes.....	8408000		8408000
Praças de pret.....	21:9848942		21:9848942
Para officinas e praças que se reformaram.....	44:4284130		44:4284130
	1.778:1028012	3708305	1.778:4728317
Natureza da despesa			
	CAPITAL F E D E R A L	PERNAMBUCO	TOTAL — PAPEL
Pessoal.....	1.063:9558944	3708305	1.064:3268249
Material.....	744:1438168		744:1438168
	1.778:1028012	3708305	1.778:4728317

MINISTERIO DA JUSTIÇA
TABELLA
38. Magistrados em

	CAPITAL FEDERAL	BANHA	SERGITE	ALAGOAS	PERNAMBUCO	PARANÁ
Juizes de Direito.....	58:987\$070	39:408\$313	6:988\$000	4:800\$000	75:001\$410	21:000\$000

EGOCOS INTERIORES
N. 38
disponibilidade

RIO GRANDE DO NORTE	CEARÁ	PIAUIY	MARANHÃO	PARÁ	S. PAULO	PARANÁ	RIO GRANDE DO SUL	MINAS GERAES	TOTAL — PAPEL.
7:200\$000	21:000\$000	2:400\$000	14.400\$000	7:200\$000	25:800\$000	5:354\$824	27:200\$000	2.400\$000	303:638\$808

TABELLA N. 39

39. Eleições federaes

	CAPITAL FEDERAL	ESTRITO SANTO	BAHIA	PARA- HYBA	RIO GRANDE DO NORTE	S. PAULO	RIO GRANDE DO SUL	MINAS GERAES	MATTO GROSSO	TOTAL — PAPEL
Pagamentos realizados.....	28:723\$848	1:083\$700	4:813\$100	325\$020	3:083\$000	079\$100	0:442\$100	756\$300	318\$000	47:158\$078

TABELLA N. 40

40. Eventuaes

	CAPITAL FEDERAL	ESTRITO SANTO	BAHIA	SERGIPE	PER-NAMBUCO	MARANHÃO	PARÁ	MINAS GERAES	LONDRES — Ouro	TOTAL	
										OURO	PAPEL
Gratificações por substituições e interinidades	10:778\$749	081\$738	2:033\$701	279\$700	87\$154	1:300\$000	530\$000	1:752\$805			54:400\$059
Gratificações por serviços extraordinarios.....	20:052\$538										20:052\$538
Publicações.....	3:400\$300										3:400\$300
Custo de um retrato do Presidente da Republica para a Secretaria do Estado.....	1:000\$000										1:000\$000
Custo de seis medalhas de distincão, fornecidas pela Casa da Moeda.....	701\$258										701\$258
Passagens.....	3:298\$400										3:298\$400
Pagamento ao Consul Geral em Genova para indenisação da despesa com a viagem do maestro Henrique Oswald, nomeado director do Instituto Nacional de Musica.....	1:214\$000										1:214\$000
Assignatura e installaço deapparehos telephonicos á rua Carvalho de Sá n. 30....	240\$000										240\$000
Transportes e fretes.....	2:401\$000										2:401\$000
Despesa com a viagem de um Juiz Seccional á Capital Federal, para funcionar no Supremo Tribunal.....	233\$000										233\$000
Commissão de 1/2 % aos agentes financeiros.....									60\$049	60\$049	
	84:150\$205	01:187\$982	2:063\$701	279\$700	87\$154	1:300\$000	530\$000	1:752\$805	60\$049	60\$049	96:391\$415

MINISTERIO DA JUSTIÇA E NEGOCIOS INTERIORES

TABELLA N. 41

Despezas pagas e não escripturadas em exercicios anteriores

	MINAS GERAES — Papel
Serventuários do Collo Catholico — Vigario — 1902.....	300\$000

TABELLA N. 42

Lei n. 2690 de 13 de Março de 1877

Manutenção de uma aula de geometria em Goyaz

	GOYAZ — Papel
Professor.....	4:100\$000

MINISTERIO DA JUSTIÇA E NEGOCIOS INTERIORES

TABELLA N. 43

Decreto n. 4363 de 17 de Março de 1902

Vencimento de juizes de direito, nomeados antes da organização judiciaria dos Estados

	CAPITAL FEDERAL — Papel
Pagamentos realizados.....	27:335\$483

TABELLA N. 44

Decreto n. 4508 de 21 de Agosto de 1902

Instalação de luz electrica nas Casas de Detenção e Correcção

	CAPITAL FEDERAL — Papel
Pagamentos realizados.....	98:058\$000

TABELLA N. 45

Decreto n. 4694 de 8 de Dezembro de 1902

Premio ao Dr. João Pedro da Veiga Filho, lente da Faculdade de Direito de S. Paulo, pelo seu trabalho «Sciencia das Finanças» e publicação do mesmo

	S. PAULO — Papel
Pagamento realizado.....	5:000\$000

TABELLA N. 46

Decreto n. 4702 de 22 de Dezembro de 1902

Premio de viagem ao alumno da Escola de Minas, Pedro Demosthenes Rache

	CAPITAL FEDERAL — Papel
Pagamento realizado.....	4:200\$000

TABELLA N. 47

Decretos ns. 4711 de 29 de Dezembro de 1902 e 4740 de 8 de Janeiro de 1903

Serviço de hygiene defensiva na Capital Federal

	CAPITAL FEDERAL — Papel
PESSOAL	
Delegados de saude.....	41:878\$082
Inspectores sanitarios.....	101:430\$953
Medicos dos hospitais.....	27:010\$514
Amanuenses.....	7:180\$008
ISOLAMENTO E DESINFECÇÃO	
PESSOAL	
Inspector do servico.....	12:000\$000
Administrador do desinfectorio central.....	7:200\$000
— dos desinfectorios districtos.....	0:000\$000
Encarregados de secção.....	7:200\$000
Chefes de farmacia.....	5:918\$450
Depositario arrecadador.....	17:710\$783
Porteiro.....	2:400\$000
Continuos.....	1:800\$070
HOSPITAL DE S. SEBASTIÃO	
PESSOAL	
Director (medico).....	9:000\$000
Internos.....	4:918\$308
Pharmaceutico.....	4:800\$000
Auxiliar de pharmacia.....	3:000\$000
Almoxarife.....	4:200\$000
Escrivo.....	4:200\$000
Porteiro.....	2:400\$000
HOSPITAL PAULA CANDIDO	
PESSOAL	
Director.....	1:200\$000
Pharmaceutico.....	1:200\$000
Almoxarife.....	4:578\$220
Escrivo.....	2:250\$000
Porteiro.....	017\$000
MATERIAL	
Pagamentos realizados.....	1.351:852\$408
	1.732:202\$358

TABELLA N. 48

Lei n. 937 de 30 de Dezembro de 1902

	CAPITAL FEDERAL	PERNAMBUCO	TOTAL — PAPEL
Art. 3.º V — Compra de cavallos para a Brigada Policial.....	48:140\$000		48:140\$000
— VII — Obras nos edificios da praça da Saudade, rua General Severiano e praça da Lapa.....	140:966\$380		140:966\$380
Art. 4.º — Conclusão das obras do Lazareto de Tamandaré.....	193:707\$744	200:108\$539	393:816\$283
	382:003\$124	200:108\$539	582:111\$663

TABELLA N. 49

Decreto n. 4730 de 2 de Janeiro de 1903

Obras nas Faculdades de Medicina do Rio de Janeiro e da Bahia, adaptação e installação da Maternidade e Escola Profissional de Enfermeiros e outras despezas

	CAPITAL FEDERAL	BAHIA	TOTAL — PAPEL
Pagamentos realizados por dicio na obra na Faculdade de Medicina do Rio de Janeiro....	80:834\$891		80:834\$891
Adaptação e installação da Maternidade na Escola Profissional de Enfermeiros.....	80:000\$000		80:000\$000
Entrega ao provedor da Santa Casa para a construção de uma sala especial de operações cirurgicas e dotar alguns laboratorios com o material indispensavel na Faculdade de Medicina.....	40:000\$000		40:000\$000
Construção de dois pavilhões para sala de operações asépticas e gabinete de pesquisa da Faculdade de Medicina da Bahia.....		70:000\$000	70:000\$000
Acquisição do material e custeio dos gabinetes de pesquisa clinica.....		25:000\$000	25:000\$000
Serviço de electricidade.....		3:600\$000	3:600\$000
Reparo em e-labores e compra de moeda e livros para a biblioteca da Faculdade de Medicina.....		2:000\$000	2:000\$000
	300:834\$891	100:600\$000	401:434\$891

TABELLA N. 50

Decretos ns. 4733 de 2 de Janeiro de 1903 e 4840 de 18 de Maio de 1903

Ajudas de custo a membros do Congresso Nacional

	CAPITAL FEDERAL — PAPEL
Ao Senador João Góes.....	3:500\$000
* Deputado Frederico A. Borges.....	5:600\$000
	9:100\$000

TABELLA N. 51

Decreto n. 4744 de 13 de Janeiro de 1903

Instalação das colonias correccionaes

Pagamentos realizados.....	CAPITAL FEDERAL
	Papel
	390:021\$532

TABELLA N. 52

Decreto n. 4808 de 30 de Março de 1903

Augmento de despeza com as reformas feitas pelos Decretos ns. 4753 de 28 de Janeiro, 4763 e 4764 de 5 e 4766 de 9 de Fevereiro e 4780 de 2 de Março de 1903

Pagamentos realizados.....	CAPITAL FEDERAL
	Papel
	263:787\$425

TABELLA N. 53

Decreto n. 4903 de 27 de Julho de 1903

Vencimentos do Consultor Geral da Republica..... Despezas do gabinete.....	CAPITAL FEDERAL
	Papel
	11:019\$338 2:980\$300 17:800\$638

TABELLA N. 54

Decreto n. 4921 de 10 de Agosto de 1903

Premio ao Dr. João Mendes de Almeida Junior pela sua obra Processo Criminal Brasileiro e despeza com a impressão da mesma.....	CAPITAL FEDERAL
	Papel
	9:000\$000

TABELLA N. 55

Decreto n. 1019 de 24 de Agosto de 1903

Vencimento do porteiro da Secretaria do Senado dispensado do serviço e de um continuo

Pagamento realizado.....	CAPITAL FEDERAL
	Papel
	401\$088

TABELLA N. 56

Decreto n. 4929 de 24 de Agosto de 1903

Premio de viagem, conferido ao Dr. Antonio do Prado Valladares, quando alumno da Faculdade de Medicina da Bahia

Pagamento realizado.....	BAHIA
	Ouro
	4:200\$000

TABELLA N. 57

Decreto n. 4930 de 24 de Agosto de 1903

Gratificação a lentes da Faculdade de Medicina do Rio de Janeiro

Pagamentos realizados.....	CAPITAL FEDERAL
	Papel
	1:180\$070

MINISTERIO DA JUSTIÇA E NEGOCIOS INTERIORES

TABELLA N. 58

Decreto n. 4931 de 24 de Agosto de 1903

Manutenção no estrangeiro do alumno da Escola Polytechnica, Asdrubal Ferreira de Souza

Pagamento realizado.....	CAPITAL FEDERAL — Ouro
	2:100\$000

TABELLA N. 59

Decreto n. 1043 de 14 de Setembro de 1903

Augmento de vencimentos a tres segundos officiaes da Secretaria do Senado Federal

Pagamento realizado.....	CAPITAL FEDERAL — Papell
	630\$000

TABELLA N. 60

Decreto n. 4962 de 14 de Setembro de 1903

Indemnização ao Dr. João Vieira de Araujo, Professor da Faculdade de Direito do Recife, da despeza com a impressão de duas obras e pagamento de premios que lhe foram arbitrados

Pagamento realizado.....	CAPITAL FEDERAL — Papell
	17:250\$000

MINISTERIO DA JUSTIÇA E NEGOCIOS INTERIORES

TABELLA N. 61

Decreto n. 4972 de 21 de Setembro de 1903

Premio e despeza com a impressão da obra dos Drs. Miguel de Oliveira Couto e Antonio Augusto de Oliveira Sodré e indemnização ao Dr. Vicente de Souza da despeza com a publicação do seu trabalho — Restituição da pronuncia latina.

Pagamentos realizados.....	CAPITAL FEDERAL — Papell
	8:800\$000

TABELLA N. 62

Decreto n. 4973 de 21 de Setembro de 1903

Gratificação ao Curador das massas fallidas Luiz Teixeira de Barros Junior.....	CAPITAL FEDERAL — Papell
	1:000\$322

TABELLA N. 63

Decreto n. 4997 de 13 de Outubro de 1903

Auxilio á commissão incumbida de organizar o terceiro Congresso Scientifico Latino Americano.

Pagamento realizado.....	CAPITAL FEDERAL — Papell
	3:405\$000

Balanco de 1903

Justiça — 9 —

TABELLA N. 64

Decreto n. 503 de 26 de Outubro de 1903

	CAPITAL FEDERAL	ESCRITO SANTO	BADIA	PARAVYA	SANTA CATHARINA	TOTAL — Papel
Despezas eleitoraes.....	18:905\$458	746\$900	7:638\$300	541\$100	120\$400	25:914\$758

TABELLA N. 65

Decreto n. 5024 de 3 de Novembro de 1903

	CAPITAL FEDERAL — Papel
Ao Dr. João Ribeiro, lente do Gymnasio Nacional, indemnisação da despesa feita com publicação de suas obras Historia do Oriente e Grecia e Historia do Brazil.....	10:308\$00

TABELLA N. 66

Decreto n. 5033 de 16 de Novembro de 1903

Despeza com exames de prepratorios

	CAPITAL FEDERAL — Papel
Pagamento realizados.....	10:678\$960

TABELLA N. 67

Decreto n. 5034 de 16 de Novembro de 1903

	CAPITAL FEDERAL — Papel
Ordenados do magistrado em disponibilidade, Dr. Alvaro Moreira de Barros Oliveira Lima, a contar de 3 de Dezembro de 1891 a 24 de Julho de 1895.....	8:748\$04

TABELLA N. 68

Decreto n. 1106 de 23 de Novembro de 1903

	CAPITAL FEDERAL — Papel
Reorganisação da Bibliotheca da Camara dos Deputados.....	30:000\$000

TABELLA N. 69

Decreto n. 5056 de 30 de Novembro de 1903

Vencimentos e custas do processo ao official da Brigada Policial, Americo Augusto de Azevedo Bello

	CAPITAL FEDERAL — Papel
Pagamento realizado.....	25:950\$318

TABELLA N. 70

Decreto n. 5089 de 28 de Dezembro de 1903

	CAPITAL FEDERAL — Papel
Indemnisação á viuva do marechal Floriano Peixoto, da despesa feita com a construcção do mausoléu do seu marido.....	40:000\$000

MINISTERIO DA JUSTIÇA E NEGOCIOS INTERIORES

TABELLA N. 71

Decreto n. 5090 de 28 de Dezembro de 1903

	CAPITAL FEDERAL — Papal
Despeza de representação do Congresso Medico Latino-Americano e exposição annexa.....	30:000\$000

TABELLA N. 72

Decreto n. 5091 de 28 de Dezembro de 1903

	CAPITAL FEDERAL — Papal
Ao preparador interino da Escola Polytechnica, engenheiro Estanislau Luiz Bousquet.....	2:575\$120

TABELLA N. 73

Decreto n. 5099 de 7 de Janeiro de 1904

	CAPITAL FEDERAL — Papal
Indemnização ao Dr. Sylvio Romero da despeza com a impressão de sua obra «Historia da Litteratura Brasileira» o premio que lhe foi arbitrado.....	13:887\$000

MINISTERIO DAS RELAÇÕES EXTERIORES

MINISTERIO DAS RELAÇÕES EXTERIORES

TABELLA N. 73 A

1. Secretaria de Estado

	CAPITAL FEDERAL
Papel	
PESSOAL	
Ministro de Estado.....	36:000\$00
Director Geral.....	13:000\$00
Directores de Secção.....	28:800\$00
Primeiros Officiaes.....	19:873\$79
Segundos ".....	17:358\$13
Amannenses.....	20:504\$80
Archivista.....	1:000\$00
Official de Gabinete.....	4:300\$00
Auxiliar do Director Geral.....	1:100\$00
Porteiro.....	2:000\$00
Ajudante.....	2:400\$00
Contínuos.....	3:100\$00
Correios.....	3:400\$00
Pagamento de duplicata de vencimentos por substituição.....	1:307\$54
MATERIAL	
Objectos necessarios para o expediente, compra e concerto de movéis, aquisição de livros, de colleção de leis e decisões do Governo, embelezamento e assignaturas de jornaes.....	11:900\$47
Conservação do jardim, assento da casa, salarios a serventes, gratificação ás ordenanças, condução de empregados em serviço, illuminação e despesas miudas.....	17:113\$40
Organisação, revisão e impressão do relatório, publicação de actos do Governo etc.....	24:570\$00
Parlamento para os correios.....	600\$00
	208:750\$00
Natureza da despesa	
Pessoal.....	174:108\$28
Material.....	54:200\$77
	208:750\$00

TABELLA N. 74

2. Empregados em disponibilidade

	CAPITAL FEDERAL	S. PAULO	TOTAL — PAPEL
Ministros Plenipotenciarios e Enviados.....	31:050\$000	31:050\$000
1 ^{os} Secretarios de Legação.....	2:814\$512	1:000\$000	4:814\$512
2 ^{os} " ".....	2:533\$358	2:533\$358
Consules.....	21:881\$033	21:881\$033
	58:879\$503	1:000\$000	60:879\$503

TABELLA N. 75

3. Extraordinarias no Interior

	CAPITAL FEDERAL — Papel
Gratificação a um 1 ^o Secretario de Legação em disponibilidade.....	3:154\$832
— ao Consul em Montreal.....	2:000\$000
— a um Consul em disponibilidade.....	4:425\$000
— a diversos funcionarios.....	12:518\$000
— por serviços prestados a este Ministerio.....	25:435\$000
— pela publicação de relatorios commerciaes e diplomaticos.....	2:706\$000
Ao Porteiro da Secretaria para despesas reservadas.....	3:304\$130
Obras na Secretaria do Estado.....	84:228\$230
Collocação na mesma, de uma caixa de agua, etc.....	531\$700
Móveis para o archivo da Secretaria.....	4:274\$400
Material para o serviço telegraphico.....	24\$000
Collocação de telephones.....	31\$800
Acquisição de diversos objectos para ornamentação interna da Secretaria.....	2:058\$050
Acquisição de carvão e diversos artigos.....	216\$278
Transporte de material.....	696\$000
Aluguel de um trem especial para o Corpo Diplomatico.....	644\$540
Publicação de editaes.....	105\$000
Fardamento para os Continuos e Serventes da Secretaria.....	606\$000
	144:803\$000

TABELLA N. 76

4. Comissão de limites

	CAPITAL FEDERAL	RIO GRANDE DO SUL	TOTAL PAPEL
COMISSÃO DE LIMITES COM A REPUBLICA ARGENTINA			
Pessoal			
Comissario.....	60:000\$000		60:000\$000
Ajudantes.....	21300\$000	0:00\$000	21300\$000
Membros da comissão.....	43200\$000		43200\$000
Secretario.....	24:000\$000		24:000\$000
Encarregado do material.....	18:000\$000	12:000\$000	30:000\$000
Commandante do destacamento.....	4:800\$000		4:800\$000
Gratificação ao ex-ajudante do encarregado do material.....	4:187\$000		4:187\$000
Auxiliar.....		7:000\$000	7:000\$000
DIVERSAS DESPESAS			
Gratificação a astrónomos do Observatorio.....	77\$000		77\$000
Entrego ao official de gabinete do Ministro para despesa reservadas.....	1:500\$000		1:500\$000
Gratificação pelas pesquisas de documentos no arquivo.....	0:000\$000		0:000\$000
Despesa escripturada pela Delegacia do Rio Grande do Sul.....	102:402\$000	137:000\$000	239:402\$000
Natureza da despesa			
	CAPITAL FEDERAL	RIO GRANDE DO SUL	TOTAL PAPEL
Pessoal.....	181:727\$000	2:000\$000	183:727\$000
Material.....	81:072\$000	110:000\$000	191:072\$000
	102:402\$000	112:000\$000	214:402\$000

TABELLA N. 77

5. Legações e Consulados

	CAPITAL FEDERAL	LONDRES	TOTAL OURO
ESTADOS UNIDOS DA AMERICA			
Pessoal			
Enviado Extraordinario e Ministro Plenipotenciario.....		10:800\$007	10:800\$007
Encarregado de Negocios.....		3:904\$700	3:904\$700
Primeiro Secretario da Legação.....		5:224\$708	5:224\$708
Segundos Secretaries.....		5:720\$000	5:720\$000
Consul Geral em New-York.....		11:130\$000	11:130\$000
Chanceler.....		3:904\$007	3:904\$007
Material			
Aluguel da casa.....		2:000\$000	2:000\$000
Expediente.....		408\$714	408\$714
PERU			
Pessoal			
Enviado Extraordinario e Ministro Plenipotenciario.....		13:075\$250	13:075\$250
Encarregado de Negocios.....		5:187\$112	5:187\$112
Primeiro Secretario da Legação.....		4:025\$112	4:025\$112
Segundo.....		1:125\$001	1:125\$001
Consul Geral em Iquitos.....		5:250\$000	5:250\$000
Material			
Aluguel da casa.....		2:000\$000	2:000\$000
Expediente.....		407\$705	407\$705
CHILE			
Pessoal			
Enviado Extraordinario e Ministro Plenipotenciario.....		14:204\$354	14:204\$354
Encarregado de Negocios.....		5:187\$112	5:187\$112
Primeiro Secretario da Legação.....		0:000\$000	0:000\$000
Consul Geral em Valparaiso.....		7:000\$000	7:000\$000
Material			
Aluguel da casa.....		2:000\$000	2:000\$000
Expediente.....		500\$001	500\$001
BOLIVIA			
Pessoal			
Enviado Extraordinario e Ministro Plenipotenciario.....		10:000\$000	10:000\$000
Primeiro Secretario.....		5:020\$700	5:020\$700
Material			
Aluguel da casa.....		2:000\$000	2:000\$000
Expediente.....		500\$004	500\$004
REPUBLICA ARGENTINA			
Pessoal			
Enviado Extraordinario e Ministro Plenipotenciario.....		22:000\$000	22:000\$000
Primeiro Secretario.....		4:058\$114	4:058\$114
Segundo.....		5:057\$008	5:057\$008
Consul Geral em Buenos-Ayres.....		7:473\$110	7:473\$110
Vice-consul em Buenos-Ayres.....		2:000\$000	2:000\$000
--- Rosario.....		3:904\$007	3:904\$007
--- Penedas.....		4:000\$000	4:000\$000

Continuação da tabella -- Legações e Consulados

	CAPITAL FEDERAL	LONDRES	TOTAL — ouro
Material			
Aluguel da casa.....		2:000,000	
Expediente.....		700,001	2:700,001
REPUBLICA ORIENTAL DO URUGUAY			
Pessoal			
Enviado Extraordinario e Ministro Plenipotenciario.....		22:000,000	
Primeiro Secretario.....		12:000,500	
Segundo ".....		5:000,000	
Consul Geral em Montevideo.....		7:284,928	
— no Salto.....		5:231,880	
Material			
Aluguel da casa.....		2:000,000	
Expediente.....		500,001	2:500,001
PARAGUAY			
Pessoal			
Enviado Extraordinario e Ministro Plenipotenciario.....		14:000,000	
Primeiro Secretario.....		2:000,000	
Vice-consul em Assumpção.....		3:000,001	
Material			
Aluguel da casa.....		2:000,000	
Expediente.....		57,357	2:057,357
SUISSA			
Pessoal			
Enviado Extraordinario e Ministro Plenipotenciario.....		10:000,000	
Segundo Secretario.....		3:000,000	
Consul Geral em Ginebra.....		7:000,000	
Encarregado de Negocios.....		0,777	
Material			
Aluguel da casa.....		2:000,000	
Expediente.....		47,558	2:047,558
BELGICA			
Pessoal			
Enviado Extraordinario e Ministro Plenipotenciario.....		10:000,001	
Encarregado de Negocios.....		20,000	
Segundo Secretario.....		1:000,000	
Consul em Antuerpia.....		7:000,000	
Material			
Aluguel da casa.....		2:000,000	
Expediente.....		65,708	2:065,708
GRã-BRETANHA E HOLLANDA			
Pessoal			
Enviado Extraordinario e Ministro Plenipotenciario.....		5:000,000	
Encarregado de Negocios.....		2:000,000	
Primeiro Secretario.....		5:000,000	
Segundo ".....		5:000,000	
Consul Geral em Liverpool.....		10:000,000	
Chancellor.....		10:000,000	
Consul em Londres.....		4:000,000	
— — Cardiff.....		6:000,000	
— — Southampton.....		6:000,000	
Vice-consul.....		4:000,000	
Material			
Aluguel da casa.....		2:000,000	
Expediente.....		1:700,000	3:700,000

Continuação da tabella -- Legações e Consulados

	CAPITAL FEDERAL	LONDRES	TOTAL — ouro
FRANÇA			
Enviado Extraordinario e Ministro Plenipotenciario.....		24:000,000	
Primeiro Secretario.....		6:250,500	
Segundo ".....		5:000,000	
Consul Geral em Havre.....		9:197,100	
— em Paris.....		7:000,000	
— em Marselha.....		7:000,000	
— em Bordos.....		6:125,000	
Vice-consul em Bordeaux.....		600,000	
— no Havre.....		410,537	
Material			
Aluguel da casa.....		2:000,000	
Expediente.....		2:000,000	4:000,000
SANTA SE			
Enviado Extraordinario e Ministro Plenipotenciario.....		10:000,000	
Segundo Secretario.....		5:000,000	
Material			
Aluguel da casa.....		2:000,000	
Expediente.....		500,001	2:500,001
PORTUGAL			
Enviado Extraordinario e Ministro Plenipotenciario.....		22:000,000	
Primeiro Secretario.....		0:000,000	
Segundo ".....		4:000,185	
Consul Geral em Lisboa.....		10:000,000	
Chancellor.....		3:000,000	
Consul no Porto.....		7:000,000	
Material			
Aluguel da casa.....		4:000,000	
Expediente.....		2:000,000	6:000,000
ALLEMANHA			
Enviado Extraordinario e Ministro Plenipotenciario.....		8:752,257	
Encarregado de Negocios.....		0:000,000	
Primeiro Secretario.....		4:000,000	
Segundo ".....		3:000,000	
Consul Geral em Hamburgo.....		10:000,000	
Chancellor.....		4:027,777	
Vice-consul em Bremen.....		450,000	
— — Hamburgo.....			
Material			
Aluguel da casa.....		2:000,000	
Expediente.....		400,007	2:400,007
AUSTRIA-HUNGRIA			
Enviado Extraordinario e Ministro Plenipotenciario.....		20:000,000	
Segundo Secretario.....		0:000,000	
Consul em Trieste.....		5:313,001	
Material			
Aluguel da casa.....		2:000,000	
Expediente.....		490,116	2:490,116
RUSSIA			
Enviado Extraordinario e Ministro Plenipotenciario.....		13:043,001	
Encarregado de Negocios.....		1:075,000	
Segundo Secretario.....		5:101,228	
Material			
Aluguel da casa.....		2:000,000	
Expediente.....		500,000	2:500,000

Continuação da tabella — Legações e Consulados

	CAPITAL FEDERAL	LONDRES	TOTAL — OURO
ITALIA			
Encarregado de Negocios.....		8:000\$000	
Primeiro Secretario.....		8:000\$000	
Segundo Secretario.....		5:000\$000	
Consul Geral em Genova.....		10:000\$000	
Chanceller.....		3:500\$000	
Consul em Napoles.....		7:000\$000	
Material			
Aluguel da casa.....		8:000\$000	
Expediente.....		500\$000	4:172\$333
HESPAHIA			
Enviado Extraordinario e Ministro Plenipotenciario.....		11:833\$333	
Encarregado de Negocios.....		1:750\$000	
Segundo Secretario.....		8:100\$000	
Consul em Barcelona.....		7:100\$000	
Material			
Aluguel da casa.....		2:000\$000	
Expediente.....		500\$000	30:083\$333
JAPÃO			
Encarregado de Negocios.....		12:579\$887	
Material			
Aluguel da casa.....		8:000\$000	
Expediente.....		410\$070	14:000\$077
	3:031\$717	711:308\$211	710:340\$988
Natureza da despesa			
	CAPITAL FEDERAL	LONDRES	TOTAL — OURO
Personal.....	3:031\$717	692:011\$151	695:042\$868
Material.....		50:300\$617	50:300\$617
	3:031\$717	711:308\$211	710:340\$988

MINISTERIO DAS RELAÇÕES EXTERIORES

TABELLA N. 78

6. Ajudas de custo

	CAPITAL FEDERAL	LONDRES	TOTAL — OURO
Ao Ministro em Berlin.....	16:500\$000		16:500\$000
— removido para o Porto.....		12:000\$000	12:000\$000
— J. Francisco de Assis Brazil.....		6:000\$000	6:000\$000
— H. Carlos Ribeiro Lisboa.....		16:500\$000	16:500\$000
— Olyntho de Magalhães.....		12:000\$000	12:000\$000
— J. A. Fereira da Costa.....		15:000\$000	15:000\$000
— Alberto Pialho.....		5:502\$222	5:502\$222
A' viava do Ministro J. A. de A. Vasconcellos.....		4:000\$000	4:000\$000
Ao Secretario Domitio da Gama.....		1:500\$000	1:500\$000
— Sylvio G. do Amaral.....		4:500\$000	4:500\$000
— Gustavo de Vianna Kolsch.....		2:500\$000	2:500\$000
— A. de Moraes Gomes Perreira.....		2:000\$555	2:000\$555
— A. de Almeida Brandão.....		2:855\$555	2:855\$555
— J. de Oliveira Marinelly.....		2:500\$000	2:500\$000
Ao 2º Secretario em Lisboa.....	3:750\$000		3:750\$000
— — — Londres.....		3:750\$000	3:750\$000
— — — Borna.....		5:000\$000	5:000\$000
Ao Chanceller em Genova.....	3:000\$000		3:000\$000
Ao Consul em Londres.....	5:250\$000		5:250\$000
— no Salto.....	10:500\$000		10:500\$000
— em Montevideo.....	7:500\$000		7:500\$000
— — — Buenos Ayres.....	7:500\$000		7:500\$000
— J. J. Gomes dos Santos.....		4:875\$000	4:875\$000
— Olympio Pitanga.....		1:750\$000	1:750\$000
— P. de Castro Pereira Sodrè.....		7:500\$000	7:500\$000
— Dario Freire.....		5:250\$000	5:250\$000
— J. Vieira da Silva.....		7:500\$000	7:500\$000
— J. M. de Moraes Barros.....		5:250\$000	5:250\$000
— Nicoláo P. da Silva Vello.....		3:000\$000	3:000\$000
— Gervasio Pires Perreira.....		3:000\$000	3:000\$000
— Aluizio Azevedo.....		5:250\$000	5:250\$000
A' viava do Consul D. J. Silva Azevedo.....		2:500\$000	2:500\$000
	02:750\$000	130:728\$333	133:478\$333

TABELLA N. 79

7. Extraordinarias no Exterior

	LONDRES	TOTAL — OURO
GRã-BRETANHA E HOLLANDA		
1º Secretario da Legação.....	998\$750	
2º ".....	228\$444	
Consul em Southampton.....	1:166\$592	
Porteiro.....	863\$334	
Telegrammas.....	2:488\$703	
Assinatura do <i>South American Journal</i>	493\$069	
Despesas de representação do <i>Benjamin Constant</i>	1:511\$111	
Publicidade.....	888\$809	
Diversas despesas da Legação.....	1:012\$662	9:064\$403
SUISSA		
Ao Ministro, por trabalhos extraordinarios.....		
Telegrammas.....	755\$000	
Despesas reservadas.....	306\$145	1:061\$145
ALLEMANHA		
Vice-Consul em Bremen.....	566\$666	
Encarregado de Negocios.....	271\$817	
Repatriação de brasileiros.....	271\$801	
Telegrammas.....	311\$889	1:478\$961
JAPÃO		
Salario a um interprete.....		
Telegrammas.....	1:155\$557	
	251\$862	1:407\$419
SANTA SE'		
Encarregado de Negocios.....	319\$370	
Telegrammas.....	368\$777	
Despesas de representação nos funcaes do Papa Leão XIII e na coronação de P. X.....	1:422\$222	2:111\$669
CHILE		
Telegrammas.....		
Representação com a visita do <i>Bavoso</i>	526\$509	3:193\$377
FRANÇA		
1º Secretario.....		
Vice-Consul em Bordeaux.....	311\$444	
— no Havre.....	398\$222	
Repatriação de brasileiros.....	508\$000	
Despesas de representação com a visita do <i>Benjamin Constant</i>	508\$777	
Pagamento á Agencia Havas.....	1:688\$888	
Telegrammas.....	981\$333	
Livros e jornaes.....	811\$479	
Remessa de um volume.....	712\$257	
Despesas reservadas.....	288\$888	10:693\$558
PORTUGAL		
Despesas de representação com a visita do <i>Benjamin Constant</i>		
Repatriação de brasileiros.....	2:413\$413	
Telegrammas.....	313\$073	3:626\$486
	1:192\$068	
ESTADOS UNIDOS DA AMERICA DO NORTE		
Despesas de representação com a visita do <i>Benjamin Constant</i>		
Telegrammas.....	1:511\$111	
	10:788\$905	12:300\$016

Continuação da tabella — Extraordinarias no Exterior

	LONDRES	TOTAL — OURO
BELGICA		
Telegrammas.....		153\$221
MARROCOS		
Telegrammas.....	282\$23	
Repatriação do Consul.....	1:777\$778	1:780\$001
BOLIVIA		
2º Secretario.....	5:006\$000	
Telegrammas.....	21:018\$057	27:018\$056
PARAGUAY		
Gratificação ao agente commercial.....	858\$333	
Repatriação de brasileiros.....	430\$778	
Telegrammas.....	108\$200	1:398\$311
PERU		
2º Secretario.....	333\$504	
Telegrammas.....	980\$061	1:323\$565
RUSSIA		
Telegrammas.....		430\$703
REPUBLICA ARGENTINA		
2º Secretario.....	141\$879	
Despesas de representação com a visita do <i>Bavoso</i>	3:200\$000	
Repatriação de brasileiros.....	420\$074	
Impressos.....	240\$814	
Telegrammas.....	98\$007	
Aluguel do Consulado em La Plata.....	218\$148	
Despesas reservadas.....	1:053\$334	5:076\$016
ITALIA		
2º Secretario.....	900\$008	
Chancellor.....	307\$168	
Repatriação de brasileiros.....	618\$000	
— da familia Duponchel.....	407\$778	
Passagens a um Chancellor.....	488\$889	
Telegrammas.....	371\$406	
Publicidade.....	1:804\$889	4:545\$107
HESPAÑIA		
Repatriação de brasileiro.....	71\$333	
Telegrammas.....	10\$200	90\$533
AUSTRIA		
Telegrammas.....	21\$778	
Despesas reservadas.....	6:166\$670	6:188\$448
URUGUAY		
Vice-consul no Salto.....	600\$000	
Publicidade.....	47\$296	
Despesas de representação com a visita do <i>Bavoso</i>	3:022\$222	
Repatriação de brasileiros.....	134\$740	3:813\$258
Comissão de 1/4 aos agentes financeiros pelas despesas deste Ministerio.....		2:665\$438
		100:147\$068

MINISTERIO DAS RELAÇÕES EXTERIORES

TABELLA N. 79 A

Despezas pagas e não escripturadas em exercicios anteriores

	LONDRES — Outro
LEGAÇÕES E CONSULADOS	
Gratificação ao Encarregado de Negocios no Peru — 1902.....	518\$902

TABELLA N. 80

Decretos ns. 4773 de 3 de Janeiro de 1903 e 4992 de 8 de Outubro de 1903

Despezas da Missão da Guyana Inglesa

	LONDRES — Outro
PESSOAL	
Ministro.....	20:435\$926
1º Secretario.....	8:000\$000
2º >.....	12:000\$000
Adido.....	5:000\$000
MATERIAL	
Despezas reservadas.....	60:000\$000
	114:435\$926

TABELLA N. 81

Decreto n. 4777 de 16 de Fevereiro de 1903

Despezas de caracter reservado não previstas no orçamento

	CAPITAL FEDERAL — Papal
Importancia despendida.....	600:000\$000

MINISTERIO DA MARINHA

MINISTERIO DA MARINHA

TABELLA N. 82

1. Secretaria de Estado

	CAPITAL FEDERAL
	Papel
PESSOAL	
Ministro da Marinha.....	24:000\$000
Representação.....	12:000\$000
GABINETE DO MINISTRO	
Secretario.....	3:000\$000
DIVERSOS EMPREGADOS	
Director Geral.....	9:000\$000
Directores de secção.....	24:400\$000
Primeiros officiaes.....	24:964\$780
Segundos ".....	15:902\$648
Amannhosos.....	14:870\$108
Porteiro.....	3:000\$000
Ajudante do Porteiro.....	1:946\$155
Continuo, inclusive gratificação.....	4:951\$092
Correios.....	5:500\$320
Serventos.....	1:677\$005
Auxiliar do Archivista.....	722\$000
Fornimento de tres Correios.....	900\$000
Aluguel da casa do Porteiro da Secretaria.....	1:200\$000
MATERIAL	
Impressão do relatório e actas officiaes, inclusive encadernações.....	3:924\$700
Papel, pennas, tinta e mais objectos do expediente.....	3:336\$550
Aluguel da casa.....	408\$902
Pagamento de telegrammas officiaes para o interior.....	171\$000
PARA O CONSUMO D'AGUA	
Na Secretaria de Estado.....	300\$000
No Arsenal da Marinha da Capital.....	14:400\$000
Nos Ilhos das Colbras e das Enxadas.....	10:800\$000
Na Fortaleza de Willegaignon.....	1:800\$000
Na Bibliotheca da Marinha.....	300\$000
Na Directoria de Meteorologia.....	972\$000
Nos navios de guerra ancorados no Porto do Rio de Janeiro.....	18:468\$000
	195:454\$511
Natureza da despesa	
Pessoal.....	138:429\$669
Material.....	57:024\$842
	195:454\$511

MINISTERIO DA MARINHA
TABELLA N. 83
2. Conselho Naval

	CAPITAL FEDERAL Papel
PESSOAL	
CONSULTORES EFECTIVOS	
Vice-Presidente.....	5:063.833
Officias generaes.....	15:820.500
Consultor civil (secretario).....	0:000.000
CONSULTORES TECHNICOS	
Engenheiros de 1ª classa.....	0:630.000
MATERIAL	
Expediente.....	02:0800
Impressões e encadernações.....	400.000
	08:820.423
Natureza da despesa	
Pessoal.....	37:420.023
Material.....	1:380.500
	38:820.423

MINISTERIO DA MARINHA
TABELLA N. 84
3. Quartel General da Marinha

	CAPITAL FEDERAL Papel
PESSOAL	
Chefe do Estado Maior General.....	8:100.000
Quantitativo para aluguel do casa.....	2:400.000
1ª SECCÃO	
Sub-chefe do Estado Maior General.....	5:372.000
Officias.....	4:690.000
Amanuenses.....	5:030.000
2ª SECCÃO	
Chefe Engenheiro Naval.....	8:215.500
Secretario.....	2:200.000
Amanuense.....	50.000
3ª SECCÃO	
Chefe Inspector de Saude Naval.....	7:032.000
Official.....	1:500.000
Amanuense.....	1:500.000
4ª SECCÃO	
Chefe Comissario Geral.....	3:400.000
Official.....	1:430.000
Amanuense.....	1:153.024
5ª SECCÃO	
Chefe Engenheiro Machinista.....	3:100.000
Official.....	1:500.000
Amanuense.....	1:500.000
Secretario e Ajudante de Ordens do Chefe do Estado Maior General.....	4:107.00
Arquivista.....	1:500.000
Porteiro.....	285.517
Continuos.....	207.804
Serventes.....	1:080.000
MATERIAL	
Expediente.....	3:454.470
Assio da casa e despesas miudas.....	1:110.000
Impressões e encadernações.....	0.000
— do almanack da Marinha de 1904.....	0:800.000
	85:550.847
Natureza da despesa	
Pessoal.....	74:004.547
Material.....	11:546.300
	85:550.847

TABELLA N. 85

4. Supremo Tribunal Militar

PESSOAL		CAPITAL FEDERAL Papel
Almirantes reformados.....		21:100\$000
Contra-Almirante.....		3:070\$000
		25:070\$000

TABELLA N. 86

5. Contadoria

PESSOAL		CAPITAL FEDERAL Papel
Contador.....		12:000\$000
Chefes de Secção.....		26:066\$400
1ª escripturarios.....		47:062\$055
2os ".....		38:382\$351
3os ".....		41:021\$334
4os ".....		19:036\$170
Arquivista.....		4:800\$300
Pagador.....		0:000\$000
Plas.....		7:007\$808
Porteiro.....		4:708\$000
Ajudante do Porteiro.....		2:000\$070
Continuos.....		3:000\$080
Serventes.....		3:800\$500
MATERIAL		
Consignação para o assoio da casa, transportes, carros e outras despesas miúdas a cargo do Porteiro.....		1:700\$000
Papel, pennis, tinta e objectos de expediente.....		5:400\$000
Impressões e encadernações.....		2:404\$500
		225:873\$851
Natureza da despesa		
Pessoal.....		216:985\$151
Material.....		9:488\$400
		225:873\$851

TABELLA N. 87

6. Commissariado Geral da Armada

PESSOAL		CAPITAL FEDERAL Papel
Chefe do Commissariado.....		6:000\$000
Ajudante.....		3:000\$300
Secretario.....		4:800\$000
Escriventos civis.....		2:844\$148
Porteiro.....		1:000\$280
DEPOSITO		
Commissario encarregado.....		2:400\$000
— auxiliar.....		1:200\$885
Fieis de 1ª classe.....		2:704\$000
Serventes de 2ª classe.....		5:100\$000
SERVIÇO MARITIMO		
Patão.....		1:200\$000
Marinheiros.....		6:553\$498
POLICIA		
Guardas.....		2:300\$000
MATERIAL		
Papel, pennis, tinta e mais objectos de expediente.....		1:725\$750
Impressões e encadernações.....		533\$100
Assoio da casa e outras despesas miúdas.....		500\$000
		42:441\$200
Natureza da despesa		
Pessoal.....		30:447\$816
Material.....		12:293\$450
		42:441\$200

TABELLA N. 88

7. Auditoria

		CAPITAL FEDERAL — Papel
PESSOAL		
Auditor.....		13:000000
Auxiliar.....		5:010000
Escrivão.....		1:800000
Moleiro.....		000000
MATERIAL		
Papel, pennis, tinta, livros e outros objectos de expediente.....		300000
		21:400000
Natureza da despesa		
Pessoal.....		21:010000
Material.....		300000
		21:400000

TABELLA N. 89

Corpo da Armada e Classes Annexas

8. Corpo da Armada

	CAPITAL FEDERAL	ESPIRITO SANTO	BAHIA	PERNAMBUCO	ALAGOAS	PARANÁ	PARAÍBUNA	RIO GRANDE DO NORTE
PESSOAL								
Corpo da Armada								
Quadro ordinario.....	1.230.000.000	2.045.000	25.500.000	5.200.000	1.000.000	117.100.000	3.000.000	3.854.000
— extraordinario.....	32.000.000							
— da reserva.....	3.877.800							
CORPO DE ENGENHEIROS NAVARE								
Quadro efectivo.....	78.100.000		2.100.000					
— da reserva.....	2.800.000							
CLASSES ANNEXAS								
Corpo de saude.....	159.370.000		0.700.000	810.000	1.14.000	2.200.000	1.440.000	
— fazenda.....	127.018.000		5.000.000	300.000	1.000.000	700.000	2.000.000	
— machinistas.....	307.256.000		4.000.000					
— pintores-magos.....	7.000.000	1.200.000	1.000.000	1.200.000	1.000.000	300.000	000.000	
— officinas infectores da Armada.....	307.174.000		8.343.430	300.000	2.700.000	2.200.000	1.021.000	
	2.253.000.000	3.845.000	33.272.700	3.110.000	10.000.000	13.058.700	9.301.000	4.854.000

e Classes Annexas

CHARÁ	PIAUIHY	MARANHÃO	PARÁ	AMAZONAS	S. PAULO	PARANÁ	SANTA CATARINA	RIO GRANDE DO SUL	MATTO GROSSO	LONDRES - Ouro	TOTAL	
											OURO	PAPEL
5.700.000	1.858.500	13.300.000	14.200.000	37.040.000	3.000.000	3.300.000	3.000.000	24.800.000	22.015.000	27.001.000	27.001.000	1.421.830.000
									400.000			35.018.500
												3.857.800
4.800.000		2.400.000	5.900.000	0.840.000			30.000.000	8.500.000	7.154.000			194.408.000
2.000.000			1.200.000	5.000.000			12.170.000	4.200.000	2.000.000			154.113.000
							000.000	8.000.000	0.734.000			368.000.000
2.100.000		2.100.000	10.342.000	38.500.000		700.000	380.000	9.007.000	13.653.000			16.042.000
15.722.000	1.858.500	18.772.000	38.140.000	88.401.000	3.000.000	4.000.000	44.478.000	50.137.000	52.150.000	27.001.000	27.001.000	2.011.000.000

Continuação da tabella

	CAPITAL FEDERAL	BAHIA	ALAGOAS	PERNAMBUCO
Instructor.....	5738080	6008000		508133
Cabos.....	4778900	5408000	518180	348400
Marinheiros nacionaes de 1ª classe.....	2388655	2408000	2748000	438530
Aprendizes.....	5028000	4550815	31078000	3848000
2º Sargento.....			2138333	
Engajamento e reengajamento.....			1008000	908800
Condição de menores e inscriptos sorteados.....				
Pessoal encarregado do corte e da confeção de peças de fardamento.....	57608800			
Fardamento para as peças do Corpo de Marinheiros Nacionaes e para aprendizes marinhaes (materia prima).....	804288710			21068548
MATERIAL				
Instrumentos de musica e concertos dos mesmos.....	3008000			
Impressões e encadernações.....		208000	2508000	3008000
Expedientes e objetos para as aulas de primeiras lettras.....	28018400	3578000	3508000	8008724
Aluguéis de predios para quartéis das escolas de aprendizes marinhaes e installação de outras.....				
DESPESAS DOS ESTADOS PAGAS NA CAPITAL FEDERAL				
ESCOLA DAS ALAGOAS				
Commandante.....	43833			
Immediato.....	2408000			
ESCOLA DE PERNAMBUCO				
Officiaes.....	2618400			
ESCOLA DO CEARÁ				
Commandante.....	358000			
ESCOLA DA PARANHIBA				
Commandante.....	1588888			
ESCOLA DE MATTO GROSSO				
Commandante.....	1588888			
	1.375.863.850	25.978.077	15.002.587	47.010.870

NATUREZA

	CAPITAL FEDERAL	BAHIA	ALAGOAS	PERNAMBUCO
Pessoal.....	5087388740	259108177	15009587	222674008
Material.....	8971308110	608000	008000	253888277
	1.375.863.850	25.978.077	15.002.587	47.010.870

Corpo de Marinheiros Nacionaes

PARANHIBA	RIO GRANDE DO NORTE	CEARÁ	MARANHÃO	PARÁ	AMAZONAS	SANTA CATHARINA	RIO GRANDE DO SUL	MATTO GROSSO	TOTAL PAPEL
		6008000	5708165			5588700	3808050	028000	2:278119
		10878500	3708165			4108205	2:0818245	1508000	4:5048180
		288000	3778700			41498000	400800	0308000	5:278348
3:0408100		5:8418500	0108320			5518000			28:3018215
3018500		0288820	5008810						1:750853
2508000									4008500
		35:0888320							3:448480
									57:0198200
									921:8798579
2008000		258000	478500			138100			3:0008000
3008000		4008000	2048800			328200		3008100	1:7208500
2:4008000		5:4008000				3:00800		5508170	5:8718780
									11:4008000
									43833
									208806
									8018400
									358000
									158888
									158888
14:3828180	128400	60:708502	13:5538001	7:8068170	20:008016	17:8268115	8:0148084	27:4008544	1.051:8088283

DA DESPEZA

PARANHIBA	RIO GRANDE DO NORTE	CEARÁ	MARANHÃO	PARÁ	AMAZONAS	SANTA CATHARINA	RIO GRANDE DO SUL	MATTO GROSSO	TOTAL PAPEL
11:3828180									
2:008000	128400	24:708242	13:211805	7:8068170	20:008016	13:76815	8:0148084	20:715891	707:9008424
14:3828180	128400	42:088820	3488347			4:0628300		7508550	943:878850
		60:708502	13:5538001	7:8068170	20:008016	17:8268115	8:0148084	27:4008544	1.051:8088283

Continuação da tabella — Arsenaes

	CAPITAL FEDERAL	BAHIA	PERNAMBUCO	PARÁ	SANTA CATHARINA	RIO GRANDE DO SUL	MATTO GROSSO	TOTAL PAPEL
PESSOAL DE MACHINAS DO SERVIÇO DO ARSENAL								
Machinistas.....	41:003533			11:080000			11:010000	01:023333
Foguistas.....	42:200000			72:250000			7:100000	00:170000
ALMOXARIFADO								
Almoxarife.....	4:778000			3:000000			3:500000	11:000000
Fiscal.....	0:000000			1:000000			1:000000	0:000000
Agente comprador.....	2:400000			4:200000			1:200000	14:754000
Contínuo.....	1:400000			1:200000			1:200000	2:400000
Serventes.....	1:700000			1:200000			1:200000	1:400000
DEPOSITO DO TREM BELLICO								
Commissarios.....	2:400000							2:400000
Fiel.....	0:000000							0:000000
DIVERSOS EMPREGADOS								
Professor de primeiras letras.....	1:118000							1:118000
Cirurgiões.....	7:510000							7:510000
Apostadores.....	21:400000			1:000000				22:400000
Porteiro do Arsenal, inclusive aluguel de casa.....	7:100000			1:100000				8:200000
Bombeiro.....	1:800000			181,000				2:000000
POLICIA DO ARSENAL								
Guardas.....	80:000000			4:800000			4:000000	00:110000
BARRA DA GUARATIBA								
Patrão-mór.....	1:000000							1:000000
ESTABELECIMENTO NAVAL DE ITAQUI								
Commissario.....	2:700000							2:700000
Fiel.....	1:200000							1:200000
Caldeiros.....	3:200000							3:200000
Operarios aprendizes e serventes.....	42:270000							42:270000
Fornos nos operarios dos extinctos Arsenaes da Bahia e Pernambuco.....		41:270000	40:730000			1:700000		83:190000
MATERIAL								
Assio da casa e despesas miudas do Arsenal do Marinha da Capital.....	000000							000000
Luzes e utensilios para o Arsenal da Capital e para os dos Estados do Pará e Matto Grosso.....	25:104000			0:370000		2:102000		27:876000
Papel, penas, tinta, livros.....	12:317000			12:220000		1:880000		16:000000
Impressões e encadernações.....	2:807000			207000		100000		2:807000
DESPESA DOS ESTADOS PAGAS NA CAPITAL FEDERAL								
ESTADO DE MATTO GROSSO								
Director da Officina de Machinas.....	2:304000							2:304000
ESTADO DO PARÁ								
Inspector do Arsenal.....	43000							43000
	2.908:0218220	42:7738978	40:7300000	345:435000	2:470000	1:700000	272:214000	3.679:307004
Natureza da despesa								
	CAPITAL FEDERAL	BAHIA	PERNAMBUCO	PARÁ	SANTA CATHARINA	RIO GRANDE DO SUL	MATTO GROSSO	TOTAL PAPEL
Pessoal.....	2.925:1800000		40:7300000	331:510000	2:470000	1:700000	208:400000	3.681:700000
Material.....	42:100000	42:7738978		10:020000			3:770000	57:000000
	2.968:0218220	42:7738978	40:7300000	345:435000	2:470000	1:700000	212:170000	3.679:307004

TABELLA N. 93
Capitanias de Portos

Continuação da tabella

	CAPITAL FEDERAL	ESPIRITO SANTO	PARAIBA	SERGIPE	ALAGOAS	PERNAMBUCO	PARAÍHYBA	RIO GRANDE DO NORTE
DESPEZAS DOS ESTADOS PAGAS NA CAPITAL FEDERAL								
ESPIRITO SANTO								
Capitão do porto.....	18\$598							
PARAÍHYBA								
Capitão do porto.....	86\$358							
	97:805\$855	16:516\$876	13:351\$918	10:156\$890	11:120\$000	12:270\$140	8:270\$255	10:248\$329

Natureza

	CAPITAL FEDERAL	ESPIRITO SANTO	PARAIBA	SERGIPE	ALAGOAS	PERNAMBUCO	PARAÍHYBA	RIO GRANDE DO NORTE
Personal.....	68:030\$787	12:079\$276	12:731\$918	9:609\$900	10:570\$000	11:750\$740	7:720\$055	9:808\$329
Materia.....	29:775\$068	3:547\$600	690\$500	510\$900	559\$000	510\$400	549\$200	550\$000
	97:805\$855	16:516\$876	13:351\$918	10:156\$890	11:120\$000	12:270\$140	8:270\$255	10:248\$329

— Capitánias de portos

CEARÁ	PIAUI	MARANHÃO	PARÁ	AMAZONAS	S. PAULO	PARANÁ	SANTA CATHARINA	RIO GRANDE DO SUL	MATTO GROSSO	TOTAL PAPEL
										10\$598
										86\$358
40:308\$033	7:884\$006	9:812\$895	4:120\$905	10:482\$166	14:954\$054	9:910\$304	9:337\$914	16:254\$832	3:232\$009	306:147\$334

da despesa

CEARÁ	PIAUI	MARANHÃO	PARÁ	AMAZONAS	S. PAULO	PARANÁ	SANTA CATHARINA	RIO GRANDE DO SUL	MATTO GROSSO	TOTAL PAPEL
8:200\$033	6:740\$206	9:282\$405	4:120\$905	4:540\$656	8:404\$054	9:307\$304	8:720\$055	11:280\$782	3:232\$009	250:072\$263
2:108\$000	4:148\$700	530\$400	5:935\$500	6:550\$000	540\$000	618\$250	4:962\$050	56:075\$068
40:308\$033	7:884\$006	9:812\$895	4:120\$905	10:482\$166	14:954\$054	9:910\$304	9:337\$914	16:254\$832	3:232\$009	306:147\$334

MINISTERIO DA MARINHA

TABELLA N. 94

13. Balisamento dos portos

MATERIA L	CAPITAL FEDERAL	ESPIRITO SANTO	BAHIA	SERGIPE	ALAGOAS	PERNAMBUCO	PARANAGUA	RIO GRANDE DO NORTE	PARANÁ	SANTA CATARINA	RIO GRANDE DO SUL	MATTO GROSSO	TOTAL - PAISE
Despesas com balisamento dos portos..	21:083.000	24:57.000	871.5400	500.000	250.000	311.350	500.000	100.000	107.5100	180.000	500.000	100.000	2:003.280

TABELLA N. 95

FORÇA NAVAL

MINISTERIO
TABELLA
14. Força

	CAPITAL FEDERAL	ESPIRITO SANTO	BAHIA	SERGIPE	ALAGOAS	PERNAMBUCO	PARAHYBA	RIO GRANDE DO NORTE	CEARÁ
CORPO DA ARMADA									
PESSOAL									
Gratificações aos officiaes da Armada, classes annexas, inferiores e praças.....	3.708:012\$051	2:027\$041	13:408\$002	2:110\$806	7:632\$333	7:340\$715	8:388\$309	2:800\$025	7:201\$482
MATERIAL									
Expediente.....	26:435\$287								
Impressões e encadernações.....	85\$000								
	3.735:133\$238	2:027\$041	13:408\$002	2:110\$806	7:632\$333	7:340\$715	8:388\$309	2:800\$025	7:201\$482

Natureza

	CAPITAL FEDERAL	ESPIRITO SANTO	BAHIA	SERGIPE	ALAGOAS	PERNAMBUCO	PARAHYBA	RIO GRANDE DO NORTE	CEARÁ
Pessoal	3.708:012\$051	2:027\$041	13:408\$002	2:110\$806	7:632\$333	7:340\$715	8:388\$309	2:800\$025	7:201\$482
Material	26:520\$287								
	3.735:133\$238	2:027\$041	13:408\$002	2:110\$806	7:632\$333	7:340\$715	8:388\$309	2:800\$025	7:201\$482

DA MARINHA
N. 95
Naval

PIAUHY	MARANHÃO	PARÁ	AMAZONAS	S. PAULO	PARANÁ	SANTA CATHARINA	RIO GRANDE DO SUL	MATTO GROSSO	LONDRES	TOTAL	
										Ouro	Papel
240\$000	7:540\$012	103:867\$547	308:216\$402	2:040\$000	1:980\$000	8:435\$850	98:301\$520	122:066\$902	34:470\$303	34:470\$303	4.412:22\$132
		588\$770	255\$400				582\$250	482\$150			28:436\$877
240\$000	7:540\$012	104:456\$317	308:471\$802	2:040\$000	1:980\$000	8:435\$850	98:885\$770	122:548\$542	34:470\$303	34:470\$303	4.410:65\$080

da despesa

PIAUHY	MARANHÃO	PARÁ	AMAZONAS	S. PAULO	PARANÁ	SANTA CATHARINA	RIO GRANDE DO SUL	MATTO GROSSO	LONDRES	TOTAL	
										Ouro	Papel
240\$000	7:540\$012	103:867\$547	308:216\$402	2:040\$000	1:980\$000	8:435\$850	98:301\$520	122:066\$902	34:470\$303	34:470\$303	4.412:22\$132
		588\$770	255\$400				582\$250	482\$150			28:436\$877
240\$000	7:540\$012	104:456\$317	308:471\$802	2:040\$000	1:980\$000	8:435\$850	98:885\$770	122:548\$542	34:470\$303	34:470\$303	4.410:65\$080

MINISTERIO
TABELLA
15. Hospitales e

	CAPITAL FEDERAL		BAHIA
PESSOAL			
Director.....	4:500,000		
Primeiros medicos.....	8:000,000		
Segundos ".....	7:000,000		
Terceros ".....	5:500,000		
Cirurgiao dentista.....	2:700,000		
Chefe de farmacia.....	3:170,000		
Pharmaceutico de 1ª classe.....	2:700,000		
" de 2ª.....	2:500,000		
Alunos pensionistas.....	2:500,000		
Officiaes de farmacia.....	2:500,000		
Entendeiro mdr.....	3:000,000		
" de 1ª classe.....	3:000,000		
" de 2ª.....	3:000,000		
Almoxarife.....	1:000,000		
Fiel.....	1:000,000		
Porteiro.....	1:000,000		
Ajudante do porteiro.....	700,000		
Continuo.....	100,000		
Cozinheiro.....	800,000		
Ajudante do cozinheiro.....	800,000		
Serventes.....	50,000		
Escrivães.....	1:500,000		
Remadores.....	6:700,000		
ENFERMARIA DA ESCOLA DE APRENDIZES MARINHEIROS			
Cirurgiao.....	2:500,000	2:700,000	
Pharmaceutico.....			
Entendeiro.....	1:200,000		
Cozinheiros.....	1:200,000		
Serventes.....			
ENFERMARIA DE BERIBERICOS EM COPACABANA			
Director.....	4:500,000		
Cirurgiao.....	6:000,000		
Pharmaceutico.....	2:100,000		
Comissario.....	1:500,000		
Fiel.....	1:500,000		
Enfermeiros.....	1:500,000		
Primeiro cozinheiro.....	800,000		
Segundo ".....	700,000		
Serventes.....	50,000		
Despesa dos Estados pagas na Capital Federal			
ENFERMARIA DE ITAQUI			
Servente.....	400,000		
Cozinheiro.....	400,000		
MATERIAL - ITAQUI			
Luz.....	350,000		
Lavagem de roupa.....	170,000		
Cochetes e travessouros.....	100,000		
Utensilios.....	100,000		
MATERIAL			
HOSPITAL DA CAPITAL			
Acquisicao de instrumentos cirurgicos, inclusive para clinica odontologica, apparatus de medicina e odontologia dos dentes, objectos de expediente, impressos e encadernados e annuncios.....	4:200,000		
Adiantamentos, depositos e vasilhama de farmacia.....	2:500,000		
Utensilios.....	2:500,000		
Luzes.....	92,000		
Roupa para os doentes, cobertores, camisas, travessouros, etc.....	5:000,000		
Lavagem de roupa.....	500,000		
Despesas miltas.....	37,740,000		
Concessões directas no hospital e pinturas.....	16,000,000		
Subsídios.....	3,300,000		
Salvosvalencias.....	3:000,000		
Mobiliario e reparo da mesma, ornamentação do hospital.....	1:800,000		
Alugaciao dos predios onde funcioann as enfermarias.....	1:700,000		
	240:037,000	4:570,000	
Natureza			
	CAPITAL FEDERAL	BAHIA	
Pessoal.....	431:520,100	3:000,000	
Material.....	145:814,971	600,000	
	280:000,000	4:570,000	

DA MARINHA
N. 96
enfermarias

	ALAGOAS	PERNAMBUCO	PARANAYHA	GRATA	MARANHO	PARA	SANTA CATARINA	RIO GRANDE DO SUL	MATTO GROSSO	TOTAL PAPER
										4:000,000
										8:000,000
										7:000,000
										5:500,000
										2:700,000
										3:170,000
										2:700,000
										2:500,000
										2:500,000
										2:500,000
										2:500,000
										2:500,000
										1:000,000
										1:000,000
										700,000
										800,000
										50,000
										1:500,000
										6:700,000
	1:700,000	2:500,000	811,000	2:700,000	1:500,000	3:100,000	1:000,000	5:400,000	5:111,000	33:800,000
	1:200,000	600,000	1:180,000	1:200,000	1:000,000	400,000	1:000,000	100,000	3:000,000	15:000,000
						1:000,000			300,000	400,000
										4:800,000
										3:271,700
										5:070,000
										3:000,000
										11:000,000
										18:470,000
										3:300,000
										4:000,000
										1:700,000
										100,000
	3:000,000	4:300,000	2:000,000	5:510,000	3:000,000	11:400,000	2:800,000	1:310,000	12:000,000	33:220,000
da despesa										
	ALAGOAS	PERNAMBUCO	PARANAYHA	GRATA	MARANHO	PARA	SANTA CATARINA	RIO GRANDE DO SUL	MATTO GROSSO	TOTAL PAPER
	2:050,000	3:000,000	2:000,000	3:000,000	2:000,000	7:500,000	2:800,000	084,000	10:000,000	17:800,000
	1:000,000	541,000	940,000	1:514,751	970,750	3:850,000	84,000	330,000	1:480,000	15:000,000
	3:050,000	4:300,000	2:900,000	5:514,751	3:900,000	11:400,000	2:880,000	1:810,000	12:000,000	33:220,000

Continuação da tabella —

	CAPITAL FEDERAL	ESPIRITO SANTO	BAHIA	SERGIPE	ALAGOAS	PER-NAMBUCO
MATERIAL						
Custeio e conservação dos pharós e pharolotes.....	7.007\$888	4.700\$800	3.103\$740	996\$200	1.470\$000	2.905\$930
Asseio do edificio e outras despesas miúdas.....	1.089\$000	0\$000		119\$300		
Expediente e annuncios.....	1.712\$330				25\$000	
Impressões e encadernações.....	1.731\$300					
Instrumentos nauticos e concertos dos mesmos.....	5.900\$000					
Acquisição de oleos, mechas, chaudiás e outros artigos.....	59.835\$708					
Construção e reparos nos pharós e pharolotes e desenvolvimento d'esse serviço.....	58.103\$005	7.200\$000	17.212\$000	272\$800		
Desenvolvimento do serviço a cargo da Directoria de Meteorologia.....	18.031\$000					
Compra de mappas e roteiros para serem fornecidos aos navios.....	517\$000					
— de uma embarcação para o serviço externo do pharol de Sant' Anna, no Rio de Janeiro.....	2.000\$000					
Acquisição de uma casa para residencia do pharoleiro da Ilha dos Frades.....			900\$000			
	241.577\$100	16.900\$701	46.815\$840	11.021\$353	4.062\$000	17.722\$922

Natureza

	CAPITAL FEDERAL	ESPIRITO SANTO	BAHIA	SERGIPE	ALAGOAS	PER-NAMBUCO
Pessoal.....	84.121\$245	7.875\$001	25.050\$000	0.028\$000	2.507\$000	14.783\$008
Material.....	157.456\$855	9.025\$700	21.765\$840	1.093\$353	1.455\$000	2.939\$924
	241.577\$100	16.900\$701	46.815\$840	11.021\$353	4.062\$000	17.722\$922

Repartição da Carta Maritima

PARAHYBA	RIO GRANDE DO NORTE	CEARÁ	PIAUHY	MARANHÃO	PARÁ	AMAZONAS	S. PAULO	PARANÁ	SANTA CATHARINA	RIO GRANDE DO SUL	TOTAL PAPEL
450\$072	3.750\$040	610\$200	420\$000	12.204\$100	5.304\$430	207\$000	300\$000	106\$900	15.023\$045	907\$400	58.807\$265
					115\$450						4.374\$750
											1.737\$330
											1.731\$300
											5.906\$000
											61.730\$108
											113.023\$050
				870\$000	21.906\$240	842\$000		3.207\$215	354\$000		18.031\$000
											547\$000
											2.000\$000
											900\$000
3.810\$187	13.561\$155	8.770\$858	2.087\$000	27.030\$401	86.374\$022	2.311\$216	14.774\$310	9.107\$834	39.040\$016	11.977\$450	558.351\$508

da despesa

PARAHYBA	RIO GRANDE DO NORTE	CEARÁ	PIAUHY	MARANHÃO	PARÁ	AMAZONAS	S. PAULO	PARANÁ	SANTA CATHARINA	RIO GRANDE DO SUL	TOTAL PAPEL
3.350\$215	9.801\$245	8.160\$158	2.507\$000	14.722\$311	55.028\$002	1.172\$210	12.530\$000	5.880\$050	23.122\$401	10.370\$000	202.250\$775
450\$072	3.750\$040	610\$200	420\$000	12.204\$100	30.430\$120	1.130\$000	2.254\$140	3.314\$175	15.023\$045	907\$400	200.100\$733
3.810\$187	13.561\$155	8.770\$858	2.087\$000	27.030\$401	86.374\$022	2.311\$216	14.774\$310	9.107\$834	39.040\$016	11.977\$450	558.351\$508

17. Escola Naval e outros estabelecimentos scientificos

	CAPITAL FEDERAL	PARÁ	LONDRES — Ouro	TOTAL	
				Ouro	Papel
PESSOAL					
MAGISTERIO					
Lentes cathedraes, inclusive gratificação adicional.....	114:010\$028				114:010\$028
Substitutos, idem idem.....	52:135\$318		2:000\$530	2:000\$530	52:135\$318
Professores, idem idem.....	55:100\$101				55:100\$101
Mestres, idem idem.....	3:63\$709				3:63\$709
SECRETARIA					
Secretario.....	5:000\$000				5:000\$000
Sub-secretario.....	3:000\$000				3:000\$000
1º official da secretaria, servindo de bibliothecario.....	4:742\$288				4:742\$288
2º » » archivista.....	3:500\$002				3:500\$002
Amanuenses.....	4:707\$448				4:707\$448
Porteiro.....	1:000\$002				1:000\$002
Ajudante do porteiro.....	1:550\$000				1:550\$000
Continuos.....	5:500\$458				5:500\$458
Continuo conservador para o curso de machinas.....	1:060\$000				1:060\$000
DIVERSOS EMPREGADOS					
Official ajudante do corpo de alumnos.....	1:200\$000				1:200\$000
Serventes para os gabinetes, laboratorios e curso de machinas.....	12:248\$230				12:248\$230
Roupeiro.....	1:080\$000				1:080\$000
Ajudantes.....	82\$000				82\$000
Dispensario.....	1:070\$000				1:070\$000
Copistas.....	12:027\$783				12:027\$783
Cosmheiro.....	1:775\$000				1:775\$000
Ajudante de cozinha.....	1:770\$250				1:770\$250
Serventes de enfermaria.....	080\$000				080\$000
— para limpeza especiais.....	700\$000				700\$000
BIBLIOTHECA E MUSEU DE MARINHA					
Director.....	2:100\$000				2:100\$000
Ajudante.....	1:503\$320				1:503\$320
Amanuenses.....	2:105\$077				2:105\$077
Porteiro.....	1:078\$006				1:078\$006
Continuo.....	078\$433				078\$433
Guardas.....	1:741\$000				1:741\$000
Servente.....	830\$532				830\$532
ESCOLA DE MACHINISTAS					
Professores de sciencia.....		0:000\$000			0:000\$000
— — desenho.....		2:300\$570			2:300\$570
Instructores de machinas.....		1:200\$000			1:200\$000
Secretario.....		1:000\$002			1:000\$002
Porteiro.....		000\$000			000\$000
Servente.....		710\$000			710\$000
CURSO DE NAUTICA					
Professores.....		9:000\$000			9:000\$000
Serventes.....		720\$000			720\$000
MATERIAL					
ESCOLA NAVAL E CURSO DE MACHINAS					
Acquisição de livros para a bibliotheca da Escola Naval, instrumentos, concertos dos mesmos, etc.....	3:125\$500				3:125\$500
Utensilios para as aulas e concertos, carvão vegetal, acidos, e diversos utensilios para os gabinetes.....	4:804\$850				4:804\$850

Continuação da tabella — Escola Naval e outros estabelecimentos scientificos

	CAPITAL FEDERAL	PARÁ	LONDRES — Ouro	TOTAL	
				Ouro	Papel
Objectos de expediente para a secretaria e aula da escola e do curso de machinas, objectos de desenho, impressões e diversas encadernações e annuncios.....	3:950\$270	1:908\$020			5:857\$290
Viagens dos aspirantes.....	360\$000				360\$000
Luzes.....	2:000\$003				2:000\$003
Trens de mesa, de cozinha e lavagens de toalhas.....	3:000\$500				3:000\$500
BIBLIOTHECA E MUSEU DE MARINHA					
Publicação de uma Revista Maritima.....	5:600\$000				5:600\$000
Acquisição de obras, memorias, mapas, globos, modelos, jornais scientificos e diversas encadernações e impressões.....	3:706\$100				3:706\$100
Seguro contra o risco de incendio dos volumes que constituem a Bibliotheca e Museu de Marinha.....	1:000\$700				1:000\$700
Objectos de expediente.....	588\$702				588\$702
Assio da casa e outras despesas miudas.....	500\$000				500\$000
	330:345\$425	25:033\$884	2:990\$530	2:000\$530	361:370\$300
Natureza da despesa					
	CAPITAL FEDERAL	PARÁ	LONDRES — Ouro	TOTAL	
				Ouro	Papel
Pessoal.....	304:750\$750	23:035\$804	2:990\$530	2:000\$530	327:780\$114
Material.....	34:594\$675	1:998\$080			33:592\$755
	339:345\$425	25:033\$884	2:990\$530	2:000\$530	361:370\$300

MINISTERIO
TABELLA
19. Companhia

	CAPITAL FEDERAL	ESPIRITO SANTO	BAHIA	SERGIPE	ALAGOAS	PERNAMBUCO	PARANHYBA	RIO GRANDE DO NORTE	CELIA
PESSOAL									
SOLDADO PARA OS INVALIDOS									
Corpo de Machinistas.....	2:834700								
— Oficinas Inferiores.....	10:324810								1:758908
— Marinheiros Nacionaes.....	38:0758084	4209000	4:0353000	0788270	2:0218000	0:5387014	1:0582010	1:1038400	5:0024456
Corpo de Infantaria.....	11:5538000		2527750	1809900	488200	333020			1818400
Diversas classes.....									4882000
Corpo de foguistas.....	4:7558084								782000
Fuzileiros.....			10:4024888						
Patroes.....									
	65:5858907	4809000	15:4018113	1:1028770	2:0012300	0:5727114	1:0328010	1:1038400	0:0918848

DA MRINHA
N. 100
de Invalidos

PARA	MARANHO	PARA	S. PAULO	PARANA	SANTA CATHARINA	RIO GRANDE DO SUL	MATTO GROSSO	MINAS GERAES	GOYAZ	MAHAR	TOTAL CAPEL
		1:8009000				9000000					4:4358700
					1:0009000	1:1108832	3530000	1:282000			15:4028978
2278400	2:5708023	7308120	1:2208820	1:0718500	3:4038482	9758033	1:3118050		1008500	8878150	73:2538001
			035500								12:1818050
			4288400								4882000
						2108000					782000
											10:0538978
2278400	2:5708023	1:0008120	1:7158020	2:1018500	3:4038482	3:2208745	1:0538050	1:482800	1008500	8878150	122:4548008

MINISTERIO DA MARINHA

TABELLA N. 101

20. Armamento e Equipamento

MATERIAL	CAPITAL FEDERAL — Papéis
Para os navios e estabelecimentos de Marinha.....	70:0564722

TABELLAS NS. 102 e 103

Munições de bocca e navaes

MINISTERIO
TABELLA
21. Munições

	CAPITAL FEDERAL	ESPIRITO SANTO	BAHIA	SERGIPE	ALAGOAS	PERNAMBUCO	PARAIBUNA	RIO GRANDE DO NORTE	GRANÁ	PIAUHY
Estapas aos officios do corpo de Armada e das classes annexas.....	2.383:715\$40	4:001\$300	21:013\$700	4:827\$200	0:028\$781	63:043\$184	7:386\$300	0:105\$134	10:280\$000	2:505\$300
Ditas, idem, idem, officios reformados e outros quando em actividade.....	2.537:253\$171	49:704\$000	134:205\$010	10:408\$000	92:738\$375	77:114\$243	69:440\$103	12:508\$000	121:718\$050	4:307\$000
Rações para o pessoal embarcado nos navios e embarcações miudas e pessoal dos estabelecimentos de marinha.....	4.020:072\$034	13:058\$200	152:218\$710	15:230\$200	102:087\$450	131:054\$724	115:820\$100	19:703\$434	134:033\$050	7:302\$800

TABELLA
22. Munições

	CAPITAL FEDERAL	ESPIRITO SANTO	BAHIA	SERGIPE	ALAGOAS	PERNAMBUCO	PARAIBUNA	RIO GRANDE DO NORTE
Acquisição de artigos de sobressalentes para os navios, corpos e estabelecimentos, inclusive repartições de marinha.....	965:302\$818	392:400	6:707\$830	400\$000	300\$000	10:020\$005	1:200\$000	400\$500
Instalação da iluminação a gas na Escola de Aprendizes Marinheiros da Bahia.....			3:000\$000					
Água e luz na patromoria da Capitania do mesmo Estado.....			204\$000					
	965:302\$818	392\$400	0:971\$830	400\$000	300\$000	10:020\$005	1:200\$000	400\$500

DA MARINHA
N. 102
de bocca

MARANHÃO	PARÁ	AMAZONAS	S. PAULO	PARANÁ	SANTA CATHARINA	RIO GRANDE DO SUL	MATTO GROSSO	MINAS GERAES	GOYAZ	MACAÏBÉ	LONDRES - Ouro	TOTAL	
												OURO	PAPÉL
40:035\$010	40:000\$094	80:000\$773	3:577\$000	5:110\$000	51:818\$523	30:830\$830	01:284\$280	354\$000			24:180\$277	24:180\$277	2.833:747\$760
						83:903\$027							83:903\$027
40:007\$413	120:180\$013	470:450\$780	11:770\$400	8:807\$780			137:483\$802		805\$000	730\$000			3.525:008\$085
80:043\$227	107:502\$107	250:160\$553	15:347\$100	13:017\$300	51:818\$523	120:707\$300	228:768\$712	354\$000	805\$000	730\$000	24:180\$277		6.473:345\$584

N. 103
navaes

GRANÁ	PIAUHY	MARANHÃO	PARÁ	AMAZONAS	S. PAULO	PARANÁ	SANTA CATHARINA	RIO GRANDE DO SUL	MATTO GROSSO	TOTAL - PAPÉL
2:100\$000	300\$050	2:000\$000	20:001\$200	54:770\$778	1:000\$000	724\$500	6:050\$508	22:324\$482	21:113\$300	1.137:103\$011
										3:000\$000
2:100\$000	300\$050	2:000\$000	20:001\$200	54:770\$778	1:000\$000	724\$500	6:050\$508	22:324\$482	21:113\$300	1.140:427\$011

Balanço de 1903

Marinha - 6

MINISTERIO DA MARINHA

TABELLA N. 104

23. Material de construção naval

	CAPITAL FEDERAL	BAHIA	ALAGOAS	PERNAMBUCO	PARÁ	AMAZONAS	PARANÁ	SANTA CATARINA	RIO GRANDE DO SUL	MATTO GROSSO	TOTAL PAPEL
PESSOAL											
Salários do pessoal empregado no movimento das máquinas.....	2:001:8000										2:001:8000
MATERIAL											
Consertos de navios e embarcações miúdas, aquisição de lanchas, caldeiras, máquinas, caldeiras, ferramentas, material para torpedos etc.....	590:021:018	3:517:900	800:000	8:055:050	58:250:150	27:10:3000	3:35:000	2:000:000	4:272:370	47:705:150	72:322:444
Aquisição de um rebocador ou lancha a vapor para o serviço da Capitania do Porto de Pernambuco.....	90:000:000										90:000:000
Compra de máquinas, ferramentas para o Arsenal desta Capital....	6:522:444										6:522:444
Aquisição de um porta-cabo para o dique Guanabara.....	72:322:444										72:322:444
	774:773:794	3:517:900	800:000	8:055:050	58:250:150	27:10:3000	3:35:000	2:000:000	4:272:370	47:705:150	924:354:428
Natureza da despesa											
	CAPITAL FEDERAL	BAHIA	ALAGOAS	PERNAMBUCO	PARÁ	AMAZONAS	PARANÁ	SANTA CATARINA	RIO GRANDE DO SUL	MATTO GROSSO	TOTAL PAPEL
Pessoal.....	2:001:8000										2:001:8000
Material.....	708:779:4794	3:517:900	800:000	8:055:050	58:250:150	27:10:3000	3:35:000	2:000:000	4:272:370	47:705:150	924:354:428
	774:773:794	3:517:900	800:000	8:055:050	58:250:150	27:10:3000	3:35:000	2:000:000	4:272:370	47:705:150	924:354:428

TABELLA N. 106

COMBUSTIVEL

TABELLA N. 105

24. Obras

	CAPITAL FEDERAL	BAHIA	ALAGOAS	PARÁ	PARANÁ	MATTO GROSSO	TOTAL PAPEL
Consertos de edificios e quartels, aquisição do respectivo material, obras novas, inclusive reparos mais urgentes na Fortaleza de Villegagnon....	233:047:488			1:078:000	50:450	1:510:070	3:195:548
Construção da lavanderia, depósito de agua e esgotos na Escola de Aprendizes Marinheiros em Alagoas.....	140:100:000			10:000:000			10:000:000
Construção do quartel da infantaria de Marinha....	278:810:908			1:078:000	10:000:000	90:450	3:195:548
	278:810:908			1:078:000	10:000:000	90:450	3:195:548

MINISTERIO
TABELLA
25. Com

	CAPITAL FEDERAL	ESPIRITO SANTO	BAHIA	ALAGOAS
Para os navios e estabelecimentos da Marinha.....	501:530\$081	81:000\$000	18:865\$000	800\$000

TABELLA
26. Fretes, passagens, ajudas

	CAPITAL FEDERAL	ESPIRITO SANTO	BAHIA	SERGIPE	ALAGOAS	PERNAMBUCO	PARAHYBA
PESSOAL.							
Passagens de officios e prazas, ajudas de custo e comissão de saques.....	335:524\$008	100\$000	1:250\$000		250\$000	303\$105	103\$045
MATERIAL.							
Frete, encalhamentos e seguros.....	50:750\$008	50\$000		90\$280		4:164\$700	158\$200
	386:274\$016	150\$000	1:250\$000	90\$280	250\$000	5:238\$105	322\$145

Natureza

	CAPITAL FEDERAL	ESPIRITO SANTO	BAHIA	SERGIPE	ALAGOAS	PERNAMBUCO	PARAHYBA
Pessoal.....	335:524\$008	100\$000	1:250\$000		250\$000	303\$105	103\$045
Material.....	50:750\$008	50\$000		90\$280		4:164\$700	158\$200
	386:274\$016	150\$000	1:250\$000	90\$280	250\$000	5:238\$105	322\$145

DA MARINHA
N. 106
bustivel

PERNAMBUCO	PARAHYBA	PIAUHY	MARANHÃO	PARÁ	AMAZONAS	SANTA CATHARINA	RIO GRANDE DO SUL	MATTO GROSSO	TOTAL
42:704\$310	338\$240	707\$700	2:550\$109	40:000\$000	53:820\$040	3:110\$000	17:001\$720	25:505\$780	722:870\$181

N. 107
de custo e comissões de saques

RIO GRANDE DO NORTE	CERÁ	PIAUHY	MARANHÃO	PARÁ	AMAZONAS	S. PAULO	PARANÁ	SANTA CATHARINA	RIO GRANDE DO SUL	TOTAL
	418\$030		457\$000	207\$000	1:473\$800	60\$750	250\$000	85\$750	34\$320	340:078\$898
350\$000		583\$000	418\$020			55\$000	31\$200			57:438\$008
350\$000	418\$030	583\$000	875\$020	207\$000	1:473\$800	121\$750	281\$200	85\$750	34\$320	398:116\$906

da despesa

RIO GRANDE DO NORTE	CERÁ	PIAUHY	MARANHÃO	PARÁ	AMAZONAS	S. PAULO	PARANÁ	SANTA CATHARINA	RIO GRANDE DO SUL	TOTAL
	418\$030		457\$000	207\$000	1:473\$800	60\$750	250\$000	85\$750	34\$320	340:078\$898
350\$000		583\$000	418\$020			55\$000	31\$200			57:438\$008
350\$000	418\$030	583\$000	875\$020	207\$000	1:473\$800	121\$750	281\$200	85\$750	34\$320	398:116\$906

MINISTERIO
TABELLA
27. Even

	CAPITAL FEDERAL	ESPIRITO SANTO	BAHIA	SERGIPE	ALAGOAS	PERNAMBUCO	PARANAYBA	RIO GRANDE DO NORTE	CEARA
PESSOAL Diferenças de soldos, em virtude de lei, a officiaes reformados quando em ac- tividade, enteiros, gratificações por serviços extraordinarios, comprehen- dida a tomada de contas e outras des- pesas não previstas.....	124:7044570	3003000	1153000	403000	3063300	3078200	1173000	3000000
MATERIAL Tratamento de officiaes e praças fóra das enfermarias e outras despesas não pre- vistas, 1/4 % aos agentes financeiros pelas despesas deste Ministerio.....	9:7683472	13:3013388	303000	500000	1833000
	134:5338051	3003000	13:4103388	403000	3063300	3078200	1773000	5000000	5833000

Natureza

	CAPITAL FEDERAL	ESPIRITO SANTO	BAHIA	SERGIPE	ALAGOAS	PERNAMBUCO	PARANAYBA	RIO GRANDE DO NORTE	CEARA
Pessoal.....	124:7044570	3003000	1153000	403000	3063300	3078200	1173000	3000000
Material.....	9:7683472	13:3013388	303000	500000	1833000
	134:5338051	3003000	13:4103388	403000	3063300	3078200	1773000	5000000	5833000

DA MARINHA
N. 108
tuas

	PARAIBA	MARANHÃO	PARÁ	AMAZONAS	S. PAULO	PARANÁ	SANTA CATARINA	RIO GRANDE DO SUL	MATTO GROSSO	LONDRES	TOTAL	
											OURO	PAPAL
2003000	803100	02:33333	4:1133000	4003000	2173320	1:5413250	3:3333310	3:3303810	133:7733007
233320	2303000	13:4533000	1773300	3003000	4703050	9103350	2303077	2303077	42:5073350
403320	3003100	02:33333	20:15733000	1773300	4003000	5173320	1:0223200	0403350	3:5703773	3:5703773	170:3723380

da despesa

	PARAIBA	MARANHÃO	PARÁ	AMAZONAS	S. PAULO	PARANÁ	SANTA CATARINA	RIO GRANDE DO SUL	MATTO GROSSO	LONDRES	TOTAL	
											OURO	PAPAL
2003000	803100	02:33333	4:1133000	4003000	2173320	1:5413250	3:3333310	3:3303810	133:7733007
233320	2303000	13:4533000	1773300	3003000	4703050	9103350	2303077	2303077	42:5073350
403320	3003100	02:33333	20:15733000	1773300	4003000	5173320	1:0223200	0403350	3:5703773	3:5703773	170:3723380

MINISTERIO DA MARINHA

TABELLA N. 109

Despeza não classificada

Importancia que não pôde ser classificada, não só pela extincção completa de documentos e folhas de pagamento ocasionada pelo incendio, na Delegacia em Pernambuco, como tambem porque a repartiçao da marinha não pôde ministrar as 3 ^{as} vias daquelles documentos, conforme declarou a mesma Delegacia em um balanço.....	PERNAMBUCO — Papal
	30:840:000

TABELLA N. 110

Despesas pagas e não escripturadas em exercicios anteriores

Hospitacs MATERIAL. Lavagem de roupa — Exercicio de 1902.....	CAPITAL FEDERAL — Papal
	1:240:888

TABELLA N. 111

Decreto n. 4318 de 27 de Agosto de 1902

Pagamento dos concertos do cruzador «Benjamin Constant» em Devonport

Importancia paga.....	LONDRES — Ouro
	3:206:740

MINISTERIO DA MARINHA

TABELLA N. 112

Lei n. 897 de 3 de Novembro de 1902 e Decreto n. 4643 de 3 de Novembro de 1902

Pagamento dos vencimentos ao pessoal do Corpo de Patrões-móres

Importancia paga.....	CAPITAL FEDERAL	ALAGOAS	TOTAL — Papal
	2:245:400	1:053:333	3:301:733

TABELLA N. 113

Decreto n. 4718 de 29 de Dezembro de 1902

Melhoramentos na Escola Naval

Importancia despendida.....	CAPITAL FEDERAL — Papal
	73:559:885

TABELLA N. 114

Decreto n. 4720 de 29 de Dezembro de 1902

Pagamento a Antonio de Castro Gandra — feitura de um trapiche em Santa Catharina

Importancia paga.....	CAPITAL FEDERAL — Papal
	7:500:000

Balanço de 1903

MINISTERIO DA MARINHA

TABELLA N. 115

Decreto n. 4792 de 12 de Março de 1903

Proseguimento da construcção dos monitores « Maranhão » e « Pernambuco »

	CAPITAL FEDERAL Papel
Importancia posta em Londres á disposiçõ do contra almirante Manoel José Alves Barbosa.....	500:000\$000

TABELLA N. 116

Decreto n. 4793 de 12 de Março de 1903

Conclusão das muralhas do Arsenal de Marinha do Rio de Janeiro, contigua ao Mosteiro de S. Bento

	CAPITAL FEDERAL Papel
Construcção da muralha do S. Bento.....	24:134\$388

TABELLA N. 117

Decreto n. 4807 de 27 de Março de 1903

Compra de materiaes bellicos destinados ao abastecimento dos respectivos depositos

	CAPITAL FEDERAL Papel
Maniões bellicos.....	174:712\$083

MINISTERIO DA MARINHA

TABELLA N. 118

Decreto n. 4818 de 18 de Abril de 1903

Experiencia do Torpedo « Torquato Gonçalves »

	CAPITAL FEDERAL Papel
Importancia despendida.....	14:809\$510

TABELLA N. 119

Decreto n. 4819 de 18 de Abril de 1903

Despezas com viagens de navios da Armada a portos estrangeiros

	CAPITAL FEDERAL Papel
Importancia despendida.....	500:504\$580

TABELLA N. 120

Decreto n. 4902 de 22 de Julho de 1903

Pagamento de differença de vencimentos a que têm direito os inferiores da Armada

	CAPITAL FEDERAL Papel
Importancia paga.....	70:004\$403

MINISTERIO DA MARINHA

TABELLA N. 121

Decreto n. 4951 de 2 de Setembro de 1903

Pagamento do ordenado de um Amanuense do extinto Arsenal de Marinha da Bahia

Importancia paga a um Amanuense do extinto Arsenal de Marinha.....	BAHIA — Papel
	3:600\$000

TABELLA N. 122

Decreto n. 4952 de 2 de Setembro de 1903

Pagamento da differença de vencimentos ao ex-operario da officina de torpedos e electricidade José Pinto de Castro

Importancia paga.....	CAPITAL FEDERAL — Papel
	166\$000

TABELLA N. 123

Decreto n. 4969 de 16 de Setembro de 1903.

Concertos em navios da Armada Nacional

Importancia paga.....	CAPITAL FEDERAL — Papel
	1,840:231\$998

MINISTERIO DA MARINHA

TABELLA N. 124

Decreto n. 5052 de 26 de Novembro de 1903

Concertos dos navios «Tiradentes», «Benjamim Constant» «Tupy» e «Carlos Gomes»

Importancia paga.....	CAPITAL FEDERAL — Papel
	849:162\$484

TABELLA N. 125

Decreto n. 5087 de 23 de Dezembro de 1903

Pagamento dos vencimentos do primeiro pratico das barras de Sergipe .

Importancia paga a João Joaquim de Oliveira.....	CAPITAL FEDERAL — Papel
	4:550\$000

MINISTERO DELLA GUERRA
DIREZIONE GENERALE
UFFICIO CENTRALE
CASA MILITARE
ROMA

MINISTERO DELLA GUERRA
DIREZIONE GENERALE
UFFICIO CENTRALE
CASA MILITARE
ROMA

MINISTERIO DA GUERRA

MINISTERIO DA GUERRA

TABELLA N. 126

1. Administração Geral

	CAPITAL FEDERAL	BAHIA	MATTO GROSSO	TOTAL PAUPEL
SECRETARIA DE ESTADO				
PESSOAL				
Ministro do Estado.....	30:000\$000			30:000\$000
Directores.....	9:000\$000			9:000\$000
Chefes de Secção.....	14:400\$000			14:400\$000
Primeiros officinaes.....	23:700\$000	1:200\$000		24:900\$000
Segundos	23:900\$000			23:900\$000
Amanuenses.....	10:448\$674		720\$000	11:168\$674
Porteiros.....	3:000\$000			3:000\$000
Contínuos.....	5:950\$491			5:950\$491
Serventes.....	4:320\$000			4:320\$000
Ordemancas.....	720\$000			720\$000
GABINETE DO MINISTRO				
Official de gabinete.....	4:200\$000			4:200\$000
ESTADO MAIOR DO EXERCITO				
Contínuos.....	4:700\$987			4:700\$987
Serventes.....	3:285\$000			3:285\$000
DIRECÇÃO GERAL DE ENGENHARIA				
Contínuos.....	3:401\$310			3:401\$310
Serventes.....	2:100\$000			2:100\$000
DIRECÇÃO GERAL DE ARTELLHARIA				
Encarregado do Museu Militar.....	300\$000			300\$000
Contínuos.....	2:100\$000			2:100\$000
Serventes.....	3:234\$000			3:234\$000
DIRECÇÃO GERAL DE SAUDE				
Primeiros escripturarios.....	7:920\$000			7:920\$000
Segundos	0:120\$000			0:120\$000
Terceiros	1:380\$000			1:380\$000
Porteiros.....	1:440\$000			1:440\$000
Contínuos.....	2:400\$000			2:400\$000
Serventes.....	3:180\$000			3:180\$000
	137:795\$808	1:200\$000	720\$000	139:715\$808

2. Supremo Tribunal Militar e Auditores

	CAPITAL FEDERAL	BAHIA	PERNAM- BUCCO	PARÁ	AMAZONAS	PARANÁ	RIO GRANDE DO SUL	MATTO GROSSO	TOTAL — PAPEL
PESSOAL									
Ministros togados.....	54:000\$000								54:000\$000
SECRETARIA									
Officiaes.....	14:347\$982								14:347\$982
Arquivista.....	240\$000								240\$000
Porteiro.....	1:598\$270								1:598\$270
Continuos.....	2:370\$554								2:370\$554
Serventes.....	2:100\$000								2:100\$000
AUDITORIA'S									
Auditores.....	25:000\$002	0:000\$000	0:000\$000	1:301\$074		5:000\$088	12:000\$000	0:000\$000	64:301\$050
DESPEZAS DE UM ESTADO PAGAS EM OUTRO									
Auditor do Pará.....					4:382\$880				4:382\$880
	100:710\$508	0:000\$000	0:000\$000	1:301\$074	4:382\$880	5:000\$088	12:000\$000	0:000\$000	143:400\$545

3. Direcção Geral de Contabilidade

	CAPITAL FEDERAL	BAHIA	TOTAL — PAPEL
PESSOAL			
Director.....	12:000\$000		12:000\$000
Chefes de secção.....	27:000\$000		27:000\$000
Primeiros officiaes.....	59:947\$028		59:947\$028
Segundos >.....	47:280\$505	000\$000	47:280\$505
Tercelros >.....	35:189\$072	480\$000	35:669\$072
Praticantes.....	23:575\$046		23:575\$046
Pagador.....	5:247\$170		5:247\$170
Fieis.....	5:530\$955		5:530\$955
Carteiros.....	4:800\$000		4:800\$000
Continuos.....	5:957\$378		5:957\$378
Serventes.....	3:714\$555		3:714\$555
ADDIDO			
Porteiro da extincta Pagadoria das Tropas.....	010\$618		010\$618
	230:871\$227	1:080\$000	231:951\$227

4. Intendencia Geral da Guerra

	CAPITAL FEDERAL — Papal
PESSOAL	
Primeiros officios.....	11:1158474
Segundos.....	9:7348038
Amanuenses.....	13:0038547
Agentes de compras.....	5:4008000
Despachantes.....	5:4008000
Porteiro.....	4:5008000
Continuos.....	3:5844760
Serventes.....	3:2838669
Fieis.....	8:0208021
Guardas.....	7:2008000
Serventes braças.....	53:1908160
Patrões e remadores.....	102:0388000
DEPOSITO DE ARTILHARIA	
Encarregado do deposito.....	1:8008000
Guarda de artilharia.....	4:7788388
— do deposito.....	1:4908433
Serventes de 1ª classe.....	13:0808000
— de 2ª classe.....	7:2708000
QUARTEL MESTRE GERAL	
Escripturario.....	2:0478302
INTENDENCIA	
Agente.....	2:0308147
Despachante.....	2:1028000
Almoxarife.....	4:5008000
Escrivão.....	5:4228781
Apontador.....	6718787
Porteiro.....	4:7068310
	272:0018212

TABELLA N. 130

INSTRUÇÃO MILITAR

Continuação da tabella

	CAPITAL FEDERAL	BAHIA	ALAGOAS	PERNAMBUCO
ESCOLAS REGIMENTAES				
Professores.....	8:208\$474	1:770\$177	238\$700	2:038\$197
Adjuntos.....	3:277\$868	670\$550	06\$483	788\$323
BIBLIOTHECA DO EXERCITO				
Posteiro.....	1:800\$000			
Guarda.....	1:277\$500			
Servante.....	012\$500			
TIRO NACIONAL				
Guarda da linha.....	240\$000			
Manutenção.....	235\$000			
Despesa com o pessoal para a manutenção da linha.....	1:080\$000			
	785:085\$546	2:440\$733	334\$102	2:828\$820

— Instrução Militar

GEARÁ	MARANHÃO	PARÁ	PARANÁ	SANTA CATARINA	RIO GRANDE DO SUL	MINAS GERAES	MATTO GROSSO	TOTAL — PAPEL
9:450\$000	1:101\$053 473\$332	20\$000	2:230\$023 873\$868	500\$000 200\$000	7:580\$902 3:450\$571	500\$002 233\$572	750\$000 324\$748	34:568\$487 10:414\$321
								1:800\$000
								1:277\$500
								012\$500
								240\$000
								235\$000
								1:080\$000
9:450\$000	1:005\$285	20\$000	3:103\$801	700\$000	143:435\$387	833\$504	3:474\$748	954:271\$966

TABELLA N. 131

6. Arsenaes, Depositos e Fortalezas

	CAPITAL FEDERAL	BAHIA	PERNAMBUCO	RIO GRANDE DO SUL	MATTO GROSSO	TOTAL PAPEL
PESSOAL						
1ª ORDEM						
CAPITAL FEDERAL						
Secretario.....	4.451.600					4.451.600
Primeira official.....	3.478.000					3.478.000
Segunda.....	2.078.700					2.078.700
Arquivista.....	2.078.500					2.078.500
Amannuenses.....	7.020.800					7.020.800
Escrivães.....	13.081.854					13.081.854
Encarregado do deposito.....	1.800.000					1.800.000
Agente.....	2.000.000					2.000.000
Escriventes de 2ª classe.....	41.308.010					41.308.010
Porteiros.....	10.452.075					10.452.075
Continuos.....	6.300.000					6.300.000
Apoiadores.....	8.271.807					8.271.807
Ajuizado.....	1.058.510					1.058.510
Feltes.....	1.018.000					1.018.000
Encarregado de serventes.....	1.800.000					1.800.000
Serventes de 1ª classe.....	21.320.000					21.320.000
— 2ª.....	20.018.804					20.018.804
OFFICINAS DE 1ª ORDEM						
Maestros.....	29.798.470					29.798.470
Contra-meistros.....	21.500.000					21.500.000
Mandadores.....	25.112.824					25.112.824
Operarios.....	350.108.770					350.108.770
OFFICINAS DE 2ª ORDEM						
Maestros.....	40.754.800					40.754.800
Contra-meistros.....	11.050.000					11.050.000
Mandadores.....	8.088.813					8.088.813
Operarios.....	101.749.911					101.749.911
DIVERSAS OFFICINAS						
Operarios e patrões dispensados de trabalho.....	21.114.810	91.800				21.206.610
Utilização de tempo de serviço nos operarios civis.....	23.450.000					23.450.000
EMPREGADOS ADIDOS DA FABRICA DE ARMAS E DIVERSAS OFFICINAS						
Agente.....	2.000.075					2.000.075
Porteiro.....	833.000					833.000
Contra-meistro.....	2.714.844					2.714.844
Mandador.....	2.000.000					2.000.000
FORTALEZAS						
FORTALEZA DE SANTA CRUZ						
Electricista.....	4.800.000					4.800.000
Foguista.....	2.000.000					2.000.000
FORTALEZA DE IMPERY						
Electricista.....	4.700.000					4.700.000
Foguista.....	2.000.000					2.000.000
2ª ORDEM						
Secretario.....				2.000.000		2.000.000
Official.....				2.000.000		2.000.000
Amannuenses.....				5.400.000		5.400.000
Almoxarife.....				3.000.000		3.000.000

Continuação da tabella — Arsenaes, Depositos e Fortalezas

	CAPITAL FEDERAL	BAHIA	PERNAMBUCO	RIO GRANDE DO SUL	MATTO GROSSO	TOTAL PAPEL
Escrivão do Almoxarifado.....				2.100.000		2.100.000
— escriptorio do Ajuizado.....				2.333.333		2.333.333
Fiel.....				1.166.666		1.166.666
Escrivente de 1ª classe.....				2.400.000		2.400.000
— 2ª.....				5.408.848		5.408.848
Guarda do Almoxarifado.....				2.078.000		2.078.000
— deposito da polvora.....				1.300.000		1.300.000
Porteiro.....				018.000		018.000
Ajudante do porteiro.....				1.538.154		1.538.154
Porteiro.....				1.228.000		1.228.000
Apoiadore.....				81.900		81.900
servente do deposito da polvora.....				32.101.788		32.101.788
Patrão.....				1.825.000		1.825.000
— 2ª.....				1.277.500		1.277.500
Romadore.....				5.542.107		5.542.107
OFFICINAS DE 2ª ORDEM						
Maestros.....				12.000.000		12.000.000
Contra-meistros.....				4.800.000		4.800.000
Mandadores.....				4.000.000		4.000.000
Machucista.....				2.022.500		2.022.500
Operarios de 1ª classe.....				11.000.000		11.000.000
— 2ª.....				7.000.000		7.000.000
— 3ª.....				10.000.000		10.000.000
— 4ª.....				1.700.000		1.700.000
— 5ª.....				1.200.000		1.200.000
— 6ª.....				1.300.000		1.300.000
Operarios dispensados de trabalho.....				2.000.000		2.000.000
Utilização de tempo de serviço de operarios.....				1.000.000		1.000.000
Operarios de offinas extintas.....				1.000.000		1.000.000
3ª ORDEM						
Secretario.....					3.000.000	3.000.000
Official.....					1.000.000	1.000.000
Amannuenses.....					1.000.000	1.000.000
Almoxarife.....					2.000.000	2.000.000
Escrivão do Almoxarifado.....					1.000.000	1.000.000
— escriptorio do Ajuizado.....					1.000.000	1.000.000
Fiel.....					2.400.000	2.400.000
Escrivente de 1ª classe.....					6.000.000	6.000.000
— 2ª.....					2.400.000	2.400.000
Guarda do Almoxarifado.....					1.000.000	1.000.000
— deposito da polvora.....					1.000.000	1.000.000
Porteiro.....					1.000.000	1.000.000
Ajudante.....					1.000.000	1.000.000
Porteiro.....					1.000.000	1.000.000
Apoiadore.....					1.000.000	1.000.000
Serventes do deposito da polvora.....					1.000.000	1.000.000
Patrão.....					1.000.000	1.000.000
— 2ª.....					1.000.000	1.000.000
Romadore.....					1.000.000	1.000.000
Maestros.....					2.000.000	2.000.000
Contra-meistros.....					1.000.000	1.000.000
Mandadores.....					1.000.000	1.000.000
Operarios de 1ª classe.....					10.000.000	10.000.000
— 2ª.....					4.000.000	4.000.000
— 3ª.....					3.000.000	3.000.000
Operarios dispensados de trabalho.....					3.000.000	3.000.000
OFFICINAS EXTINTAS						
Maestros.....		018.000				018.000
Contra-meistros.....		2.720.044	31.372.270			34.092.314
LANÇIA						
Machucista.....					2.700.000	2.700.000
Foguista.....					3.000.000	3.000.000
	822.093.310	4.000.000	3.037.970	158.000.000	121.818.011	1.114.949.371

7. Fabricas e laboratorios

	CAPITAL FEDERAL	MATTO GROSSO	TOTAL PAPEL
FABRICA DE POLVORA DA ESTRELLA			
PESSOAL			
Amanuenses.....	3:600\$000		3:600\$000
Pharmaceutico preparador.....	1:800\$000		1:800\$000
Escrivente.....	1:200\$000		1:200\$000
Almoxarife.....	3:000\$000		3:000\$000
Apontador.....	2:400\$000		2:400\$000
Guardas dos armazens.....	1:148\$375		1:148\$375
— feitor das mattas e plantio.....	744\$200		744\$200
Serventes.....	8:273\$456		8:273\$456
OFFICINAS			
Gratificação a praças de 1. ^o , 2. ^o e 3. ^o secções.....	580\$700		580\$700
4. ^o secção.....	37:503\$200		37:503\$200
Operarios dispensados do ponto.....	11:046\$100		11:046\$100
	3:118\$500		3:118\$500
FABRICA DE POLVORA DE COXIPÓ			
OFFICINAS			
Diarias a operarios.....		10:121\$140	10:121\$140
Machinista (addido).....		3:650\$000	3:650\$000
FABRICA DE CARTUCHOS E ARTIFICIOS DE GUERRA			
ADMINISTRAÇÃO			
Director.....	1:800\$000		1:800\$000
Fiscal.....	1:200\$000		1:200\$000
Ajudante.....	1:102\$740		1:102\$740
Preparador.....	4:800\$000		4:800\$000
Escrivão.....	3:000\$000		3:000\$000
Amanuenses.....	8:040\$000		8:040\$000
Almoxarife.....	4:375\$000		4:375\$000
Agente.....	2:640\$000		2:640\$000
Fiel.....	1:704\$832		1:704\$832
Apontador.....	2:100\$000		2:100\$000
Guarda geral.....	2:100\$000		2:100\$000
Electricista.....	4:800\$000		4:800\$000
Ajudantes.....	7:200\$000		7:200\$000
Guardas do Almoxarifado.....	2:400\$000		2:400\$000
Serventes.....	20:417\$250		20:417\$250
OFFICINAS			
Mestre.....	4:480\$029		4:480\$029
Encarregado.....	2:155\$000		2:155\$000
Operarios.....	130:301\$845		130:301\$845
Serventes.....	7:428\$750		7:428\$750
Operarios dispensados do ponto.....	5:020\$704		5:020\$704
Gratificação de 20% aos operarios de mais de 20 annos de serviço.....	4:435\$300		4:435\$300
ADDIDOS			
Almoxarife do extinto laboratorio.....	4:500\$000		4:500\$000
Secretario idem.....	3:000\$000		3:000\$000
Escrivão idem.....	2:700\$000		2:700\$000
	311:520\$000	13:771\$140	315:300\$740

TABELLA N. 133

Serviço de Saude

MINISTERIO DA GUERRA TABELLA N. 133 8. Serviço

Table with columns: CAPITAL FEDERAL, BAHIA, ALAGOAS, PERNAMBUCO. Rows include: HOSPITAL GENERAL, PESSOAL (Secretario, Almoaxarife, etc.), ADDIDOS, HOSPITAIS DE 2ª CLASSE, ENFERMIARIAS, LABORATORIO QUIMICO PHARMACEUTICO MILITAR.

DA GUERRA N. 133 de Saude

Table with columns: MARANHÃO, PARÁ, PARANÁ, SANTA CATARINA, RIO GRANDE DO SUL, MINAS GERAIS, MATTO GROSSO, TOTAL PAPEL. Rows correspond to the categories on page 16, showing regional breakdowns.

Continuação da tabella -

	CAPITAL FEDERAL	BAHIA	ALAGOAS	PERNAMBUCO
LABORATORIO DE MICROSCOPIA CLINICA E BACTERIOLOGIA				
Porteiro.....	1:200,000			
Servente.....	730,000			
DEPOSITO DO MATERIAL SANITARIO				
Almoxarife.....	1:200,000			
Escrivão 1o.....	550,970			
Escrivão 2o.....	324,608			
Emp. do alm. oxarife.....	108,927			
Almoxarife.....	480,000			
Porteiro.....	2:170,000			
Servente.....	1:444,000			
	142:872,502	18:408,514	1:122,440	17:003,174

Serviço de Saude

MARANHAO	PARA	PARANA	SANTA CATARINA	RIO GRANDE DO SUL	MINAS GERAIS	MATTO GROSSO	TOTAL PAPEL
							1:200,000
							730,000
							1:200,000
							550,970
							324,608
							108,927
							480,000
							2:170,000
							1:444,000
2:82,405	11:300,005	18:732,005	4:078,543	45:503,890	2:553,200	23:504,056	202:340,064

MINISTERIO
TABELLA
10. Eta

	CAPITAL FEDERAL	ESPIRITO SANTO	BAHIA	SERGIPE	ALGÔAS	PER- NAMBUCO	PARAHYBA	RIO GRANDE DO NORTE	CEARÁ	PIAUI	MARANHÃO
PESSOAL											
OFFICIAES											
Marochas.....	34:022\$400										
Generaes de di- visão.....	39:811\$532		2:240\$400								
Generaes de bri- gada.....	50:000\$980		3:800\$000			4:443\$180					
Coronels.....	108:901\$820		0:052\$800		1:085\$200	7:148\$291					3:441\$400
Tenentes-coronels.	140:228\$948		5:171\$500			10:200\$031	730\$000	5:15\$000			3:320\$400
Mejores.....	207:170\$874		0:721\$500	2:261\$520	3:725\$552	12:816\$076		1:841\$314			0:418\$215
Capitães.....	455:274\$044	413\$000	43:370\$400	8:090\$091	10:813\$110	33:820\$594	2:308\$000	277\$205	1:522\$050	2:128\$000	18:101\$010
Primeiros tenentes o tenentes.....	323:522\$444		24:135\$078	4:151\$004	0:244\$018	30:750\$208	2:473\$301	3:071\$010	8:090\$882	1:137\$000	10:522\$100
Segundos tenentes e aliores.....	1.143:308\$585	2:044\$800	124:442\$220	15:557\$148	30:240\$072	120:020\$004	19:415\$004	17:031\$700	44:475\$005	1:325\$700	22:800\$215
PRAÇAS											
Corpos arregimen- tados.....	2.074:700\$402	12:185\$070	333:210\$500	15:768\$489	0:192\$010	514:840\$708	11:200\$157	20:211\$852	20:170\$013	10:240\$090	144:441\$100
Alunos nas esco- las militares.....	493:192\$813					2:053\$158					
Alunos no Col- legio Militar.....	233:300\$150			5\$705							
	5.378:384\$414	15:312\$470	555:106\$171	45:801\$747	150:052\$802	753:002\$114	34:070\$642	47:021\$020	70:685\$201	20:891\$030	249:153\$949

DA GUERRA
N. 135
pas

PARÁ	AMAZONAS	S. PAULO	PARANÁ	SANTA CATARINA	RIO GRANDE DO SUL	MINAS GERAES	GOYAZ	MATTO GROSSO	LONDRES — CURU	TOTAL	
										OURO	PAPÉL
											34:022\$400
											46:127\$408
	4:000\$070										
578\$800	3:386\$098		4:380\$000		10:003\$176		5:110\$000	7:530\$255			89:050\$061
402\$333	14:885\$900		7:425\$051	1:152\$000	34:370\$010			25:871\$178			207:043\$870
408\$041	4:552\$942		23:277\$085	0:020\$200	03:020\$022	3:810\$305		31:022\$813			298:522\$010
7:720\$700	20:380\$570	4:787\$300	25:100\$030	8:717\$000	02:008\$557	7:722\$500		33:442\$810			450:172\$099
0:310\$180	47:077\$057	12:542\$000	50:444\$160	11:003\$200	200:902\$910	10:182\$000	3:000\$000	115:063\$804	2:853\$000	2:153\$000	1.115:311\$107
11:512\$331	30:048\$001	3:140\$400	75:044\$121	18:004\$200	227:300\$018	11:143\$078	1:503\$700	102:101\$733	2:040\$000	2:040\$000	901:527\$010
32:570\$212	154:340\$000	27:005\$118	155:070\$070	50:044\$142	501:781\$207	51:054\$221	10:700\$000	330:578\$315			2.090:345\$228
101:308\$200	1.700:410\$250	05:290\$075	103:582\$770	143:487\$052	2.076:100\$105	123:178\$170	27:470\$218	1.270:807\$284			0.407:481\$397
											406:151\$005
											233:401\$015
220:033\$880	2.093:828\$740	443:000\$003	810:274\$700	250:408\$304	1.320:008\$814	210:110\$017	49:983\$018	1.003:000\$128	4:602\$000	4:602\$000	16.342:303\$025

MINISTERIO DA GUERRA
TABELLA N. 138
13. Colonias Militares

	PARANÁ			RIO GRANDE DO SUL	TOTAL PAPEL
	Chapecó	Chopin	Iguassú	Alto Uruguay	
PESSOAL					
Escrivães e almoxarife.....	182\$500	137\$500	131\$500	3:58\$583	4:03\$083
Etapas a colonos.....	2:728\$955	2:728\$520	2:521\$800	2:028\$000	10:00\$475
MATERIAL					
Despezas com as Colonias e suas estradas.....	12:219\$300	0:500\$000	23:102\$000	24:081\$027	65:903\$233
	15:131\$701	0:300\$020	25:817\$500	29:087\$510	80:002\$701
Natureza da despesa					
	PARANÁ			RIO GRANDE DO SUL	TOTAL PAPEL
	Chapecó	Chopin	Iguassú	Alto Uruguay	
Pessoal.....	2:012\$475	2:800\$020	2:055\$500	5:005\$583	14:030\$588
Material.....	12:219\$300	0:500\$000	23:102\$000	24:081\$027	65:903\$233
	15:131\$701	0:300\$020	25:817\$500	29:087\$510	80:002\$701

MINISTERIO DA GUERRA
TABELLA N. 139
14. Obras Militares

	CAPITAL FEDERAL	BAHIA	PERNAMBUCO	PARANÁ	PARANÁ	PARANÁ	RIO GRANDE DO SUL	MINAS GERAES	MATTO GROSSO	TOTAL PAPEL
PESSOAL										
Conservação da fabrica do ferro de S. João de Ipanema, jornadas a operarios e di- veras obras.....			1:150\$100			1:178\$200	13:444\$710		44:331\$200	60:104\$200
MATERIAL										
Obras de fortifica- ções e defesa do litoral da Repu- blica e de estabe- lecimentos mili- tares, construc- ção de linhas te- legraphicas nos Estados, estrada de Guaranávia á Cox de Iguassú. Obras necessarias no abastecimento de agua ao Asylo dos Invalidos da Patria.....	4:242:061\$322	2:415:574\$00	14:119\$210	313\$800	24:717\$800	55:107\$270	00:073\$770	02:703\$201	2:70\$8550	1:631:007\$450
Terminação da In- tendencia da Guerra.....	78:000\$010									78:000\$010
Obras do Arsenal de Guerra da Ca- pital Federal....	132:202\$450									132:202\$450
Linha telegraphica de Guayabá á Co- rumbá.....	208:441\$057									208:441\$057
Obras no quartel de S. Luiz do Ma- ranhão.....	2:322\$000								45:008\$580	47:076\$580
Idem no S. João d'El-Rey.....				20:000\$010						20:000\$010
Continuação da construção da estrada entre- gias de Palmas e o porto da União da Victo- ria no Estado do Paraná.....									14:878\$238	14:878\$238
	7:471\$128								51:200\$410	50:440\$744
	1:771:261\$078	281:57\$900	15:208\$270	313\$800	25:180\$800	55:152\$430	121:043\$350	02:705\$201	11:878\$238	2:250:200\$305

Continuação da

	CAPITAL FEDERAL	RIO DE JANEIRO	ESPIRITO SANTO	BAHIA	SERGIPE	ALAGOAS	PERNAM- BUCO	PA- RAHYBA	RIO GRANDE DO NORTE	GOIÁS
EQUIPAMENTO E ARREIOS										
27 Aquisição de mochilas, correias, marmitas e arreios.....	540:881\$500									
ARMAMENTO										
28 Armamento para alumnos, inferiores e musicos.....	8:201\$000									
DIVERSAS DESPEZAS										
29 Remonta de cavallos, muaras e outros animaes.....	188:853\$000									
30 Aquisição de instrumentos, utensilios, aguas, despesas diversas e eventuaes.....	453:803\$785	001\$780	485:000	6:823\$72	127\$300	722\$400	3:282\$415	302\$400	220\$000	
31 Luz para quartels e estabelecimentos militares.....	110:000\$988	303\$200	7:435\$01	00\$000	810\$210	5:406\$302	1:018\$910	1:303\$400		
32 Transporte de tropas etc. osculeros nos Estados, concertos de embarcações, combustivel, etc.....	1:249:318\$031		2:400\$000	7:438\$803		2:013\$000	11:143\$405	170\$170	14870	681\$500
33 Aluguéis de casas, invernações, passagens e encios de militares.....	25:087\$700			0:227\$110	08\$100	58\$000	4:013\$080	300\$000	050\$000	24\$000
34 Para iniciação de trabalhos de levantamento da Carta Geral.....	3:078,940									
DESPEZAS ESPECIAES										
35 Vantagens de forragens e ferragens.....	570:470\$100			0:007\$380			8:320\$800			
36 Consignação ás bandas de musica militares.....	2:400\$000			402\$500		50\$000	600\$000			
37 Jornaes a patões e marujos dos osculeros das fortalezas.....	30:700\$485									
38 Despesas miudas de prompto pagamento das repartições e estabelecimento militares na Capital.....	40:087\$154									
39 Commissão de 1/4 % nos agentes financeiros.....	6:232:072\$554	600\$380	8:508,800	41:170\$770	202\$300	4:512\$010	40:297\$410	470\$170	2:112\$010	2:051\$700

tabella—Material

	TRACY	MARANHÃO	PARÁ	AMAZONAS	S. PAULO	PARANÁ	SANTA CATARINA	RIO GRANDE DO SUL	MINAS GERAES	GOYAZ	MATTO GROSSO	LONDRES — Ouro	TOTAL	
													OURO	PAPEL
								12:140\$505						658:038\$071
								701\$450						8:835\$450
				500\$000										137:850\$000
	3:901\$040	10:054\$210	38:006\$195	1:105\$304	10:018\$010	583\$000	33:837\$280	1:488\$250	13:520\$724					280:010\$115
	4:344\$304	0:003\$450	3:210\$074	2:080\$448	7:973\$780	2:870\$205	20:120\$120	2:000\$000	883\$080	7:294\$753				822:070\$100
	500\$000	10:800\$000	8:381\$240	688:743\$047	1:355\$300	51:040\$120	2:030\$700	07:007\$080	450\$000	30:200\$370				2:047:014\$908
	810\$000	2:010\$900	10:030\$558		25:800\$180	1:002\$000	70:025\$037	4:051\$132	400\$000	10:530\$900				770:574\$349
							57:120\$507							00:205\$548
	2:012\$034	510\$023	1:307\$054	2:151\$380	105:840\$340	2:004\$774	55:372\$120	8:001\$373	04:385\$547					680:880\$111
	300\$000	37\$500		760\$000	3:03\$000		2:500\$500	150\$000	1:176\$000					8:038\$500
	5:460\$000			3:010\$800	3:885\$000	0:000\$000								01:170\$405
														437:027\$404
	60\$000	80:828\$108	33:000\$051	08:401\$378	10:734\$278	290:081\$220	20:781\$489	1:341:133\$208	15:180\$324	2:440\$020	137:463\$807	708\$108	708\$108	8.040:130\$471

MINISTERIO DA GUERRA
TABELLA N. 141
Despezas não classificadas

	PERNAMBUCO — Papel
Importancia despendida pela Delegacia Fiscal de Pernambuco, cujos documentos foram destruidos pelo incendio occurrido a 20 de Fevereiro de 1904.....	45:233\$482

TABELLA N. 142

Despezas pagas e não escripturadas em exercicios anteriores

	EXERCICIOS	RIO GRANDE DO SUL — Papel
SOLDOS E GRATIFICACOES		
Tenente coronel.....	1891	2:400\$000
Major.....	"	3:600\$000
Capitães.....	"	11:115\$000
Tenentes.....	"	6:431\$312
Alferes.....	"	15:730\$225
Inferiores e praças.....	"	435:405\$000
Etapas.....	1902	305\$998
A praças.....	1891	14:655\$810
MATERIAL		
Ferragens e ferragens.....	1891	26\$800
		189:00\$161

TABELLA N. 143

Lei n. 141 de 3 de Julho de 1893 e Decreto n. 1923 de 24 de Dezembro
de 1894

Substituição do armamento do Exercito e compra de petrechos bellicos

	CAPITAL FEDERAL — Ouro	LONDRES — Ouro	TOTAL — Ouro
Importancia despendida.....	23:548\$488	271:700\$264	295:248\$752

MINISTERIO DA GUERRA
TABELLA N. 144

Decreto n. 4788 de 9 de Março de 1903

Credito extraordinario para attender ás despezas com a mobilisação de forças
para occupação do Acre

	CAPITAL FEDERAL — Papel
Pagamentos effectuados.....	421:527\$090

TABELLA N. 145

Decreto n. 4874 de 1 de Julho de 1903

Para occorrer ao pagamento de varios officiaes, vantagens não recebidas
quando em conselhos de guerra e investigação

	CAPITAL FEDERAL — Papel
Pagamentos effectuados.....	13:325\$180

TABELLA N. 146

Decreto n. 4900 de 21 de Julho de 1903

Para occorrer ás despezas com a occupação do Acre

	CAPITAL FEDERAL	MATTO GROSSO	AMAZONAS	TOTAL — PAPEL
Pagamentos effectuados.....	342:110\$510	27:750\$000	1.333:074\$728	1.902:941\$244

MINISTERIO DA GUERRA

TABELLA N. 147

Decreto n. 4926 de 19 de Agosto de 1903

Para reconstrucção do « Pavilhão Deodoro » no Hospital Central do Exercito

	CAPITAL FEDERAL — Papel
Pagamento effectuado.....	35:870\$395

TABELLA N. 148

Decreto n. 4947 de 2 de Setembro de 1903

Pagamento ao mestre do extincto Arsenal de Guerra de Pernambuco, Thomaz Antonio Francisco Barreto

	PERNAMBUCO — Papel
Pagamento effectuado.....	5:053\$703

TABELLA N. 149

Decreto n. 4948 de 9 de Setembro de 1903

Credito extraordinario para o pagamento ao servente aposentado, do extincto Arsenal de Guerra do Estado da Bahia, José Luiz Mendes, de 19 de Janeiro de 1899 a 17 de Agosto de 1900

	BAHIA — Papel
Pagamento effectuado.....	948\$980

MINISTERIO DA GUERRA

TABELLA N. 150

Decreto n. 4949 de 2 de Setembro de 1903

Credito extraordinario para pagamento ao pedagogo da Companhia de Aprendizes Artifices, Joaquim Antonio de Oliveira Baduen

	CAPITAL FEDERAL — Papel
Pagamento effectuado.....	902\$000

TABELLA N. 151

Decreto n. 5028 de 4 de Novembro de 1903

Credito extraordinario para pagamento ao 2º tenente Ricardo de Berredo, vantagens não recebidas

	CAPITAL FEDERAL — Papel
Pagamento effectuado.....	850\$677

TABELLA N. 152

Decreto n. 5041 de 8 de Novembro de 1903

Credito extraordinario para pagamento das vantagens não recebidas, em 1897 e 1898, pelos alferes José Valladão e outros

	CAPITAL FEDERAL — Papel
Pagamento effectuado.....	5:278\$489

MINISTERIO DA GUERRA

TABELLA N. 153

Decreto n. 5064 de 2 de Dezembro de 1903

Credito para pagamento do ordenado do professor de topographia do Collogio Militar, Luiz Bello
Lisboa

Despeza effectuada.....	CAPITAL FEDERAL — Papel
	8:0088120

MINISTERIO DA INDUSTRIA, VIACÃO E OBRAS PUBLICAS

TABELLA N. 154

Decreto n. 5077 de 16 de Dezembro de 1903

Pagamento ao alferes José Figueira Mascarenhas e outros

Despeza effectuada.....	CAPITAL FEDERAL — Papel
	2:1008000

MINISTERIO DA INDUSTRIA, VIAÇÃO E OBRAS PUBLICAS

TABELLA N. 155

1. Secretaria de Estado

	CAPITAL FEDERAL	PER- NAMBUCO	TOTAL PAPEL
GABINETE DO MINISTRO			
PESSOAL			
Ministro do Estado. Vencimentos.....	24:000\$000		24:000\$000
Secretario do Estado. Representação.....	12:000\$000		12:000\$000
Secretario do Ministro e auxiliares de gabinete.....	12:000\$000		12:000\$000
Continuo.....	1:500\$000		1:500\$000
MATERIAL			
Confecção e impressão do relatório do Ministro.....	7:500\$000		7:500\$000
DIRECTORIAS			
PESSOAL			
Directores gerais.....	27:000\$000		27:000\$000
— de secção.....	41:550\$000	1:050\$000	43:200\$000
1º officiaes.....	27:120\$045	150\$000	27:270\$045
2º ».....	25:830\$742		25:830\$742
Amanuenses.....	43:700\$911		43:700\$911
Continuos.....	4:700\$088		4:700\$088
MATERIAL			
Publicação do expediente ordinario.....	6:022\$200		6:022\$200
Acquisição de livros e revistas para a bibliotheca da Secretaria e das Directorias.....	942\$500		942\$500
PORTARIA			
PESSOAL			
Porteiro.....	3:000\$000		3:000\$000
Ajudante.....	1:000\$002		1:000\$002
Correios.....	6:300\$008		6:300\$008
Serventos.....	7:200\$000		7:200\$000
MATERIAL			
Expediente do gabinete, das directorias e da portaria.....	12:320\$415		12:320\$415
Iluminação e taxa de esgoto do edificio da secretaria.....	323\$004		323\$004
Taxa de telegrammas esteriore officina.....	742\$303		742\$303
Despezas miudas e outras de prompto pagamento por adiantamentos ao porteiro.....	4:500\$000		4:500\$000
GRATIFICAÇÕES REGULAMENTARES			
Aos quatro continuos a 50\$000 cada um.....	200\$000		200\$000
Aos quatro correios a 300\$000 de uma só vez, para fardamento e mais a diaria de 1\$000 cada um quando em serviço.....	2:600\$000		2:600\$000
	273:503\$517	1:800\$000	275:305\$517
Natureza da despesa			
	CAPITAL FEDERAL	PER- NAMBUCO	TOTAL
Pessoal.....	288:228\$042	1:800\$000	290:028\$042
Material.....	35:275\$475		35:275\$475
	273:503\$517	1:800\$000	275:305\$517

TABELLA N. 156

2. Estatística

	CAPITAL FEDERAL - Papéis
DIRECTORIA	
PESSOAL	
Director.....	7:200\$000
Chefes de secção.....	11:075\$508
1 ^{as} officiaes.....	14:362\$817
2 ^{as} ».....	11:366\$978
Amanuenses.....	11:083\$185
Collaboradores.....	9:366\$077
Porteiro.....	1:998\$992
Continuos.....	4:484\$943
Serventes.....	4:380\$000
MATERIAL	
Acquisição de livros, revistas, jornaes e sua conservação.....	1:444\$800
Objectos de expediente, publicações e assolo do edificio.....	2:087\$480
Despezas miudas e de prompto pagamento.....	096\$700
OFFICINA TYPOGRAPHICA	
PESSOAL	
Administrador.....	4:200\$000
Impressor.....	3:000\$000
Compositores.....	19:44\$000
Serventes.....	2:180\$000
MATERIAL	
O necessario ao serviço.....	14:701\$205
REGISTRO CIVIL	
PESSOAL	
Director.....	2:400\$000
Chefe de turma.....	1:800\$000
Auxiliares.....	17:925\$305
Porteiro.....	1:200\$000
Serventes.....	1:400\$000
MATERIAL	
O necessario ao serviço.....	2:053\$612
RECENSEAMENTO DE 1900	
O necessario para este serviço comprehendidos pessoal e material.....	179:020\$623
EVENTUAES	
Despezas imprevistas.....	2:520\$803
	324:366\$520
Natureza da despesa	
Pessoal.....	110:075\$197
Material.....	204:304\$323
	324:306\$520

TABELLA N. 130

CORREIOS

MINISTERIO DA INDUSTRIA, TABELLA 3.

Table with columns for various states (CAPITAL FEDERAL, ESPIRITO SANTO, BAHIA, SERGIPE, ALAGOAS, PERNAMBUCO, PARAIBA, RIO GRANDE DO NORTE, CEARÁ, PIAUÍ) and rows for personnel categories (DIRECTORIA GERAL, ADMNISTRAÇÕES DO DISTRITO FEDERAL E DOS ESTADOS).

VIAÇÃO E OBRAS PUBLICAS N. 457 Correios

Table with columns for states (MARANHÃO, PARÁ, AMAZONAS, S. PAULO, PARANÁ, SANTA CATARINA, RIO GRANDE DO SUL, MINAS GERAIS, GOYAZ, MATTO GROSSO, LONDRES - Ouro) and rows for personnel categories (OURO, PAPEL).

TABELLA N. 158

4. Telegraphos

	CAPITAL FEDERAL		LONDRES	TOTAL	
	Ouro	Papel		Ouro	PAPEL
1ª DIVISÃO					
ADMINISTRAÇÃO CENTRAL					
Pessoal					
Director.....	12:451\$610				12:451\$610
Vice-director.....	12:000\$000				12:000\$000
Secretario.....	5:400\$000				5:400\$000
Archivista.....	4:800\$000				4:800\$000
1º escriptuario.....	7:500\$000				7:500\$000
2º escriptuario.....	5:024\$730				5:024\$730
Porteiro.....	3:000\$000				3:000\$000
Ajudante.....	2:400\$000				2:400\$000
Continuo.....	3:000\$000				3:000\$000
Serventes.....	11:404\$000				11:404\$000
Material					
Expediente, luz, impressão do relatório e boletins, publicações, móveis, utensilios ou sua reparação, comissões de administração e despesas miudas.....	46:607\$051		1:188\$200		46:607\$051
LINHAS					
Pessoal					
Engenheiros chefes de districto.....	151:478\$322				151:478\$322
Inspectores de 1ª classe.....	91:700\$800				91:700\$800
— 2ª ».....	103:918\$701				103:918\$701
— 3ª ».....	115:945\$116				115:945\$116
Pictores.....	107:934\$774				107:934\$774
Guardas de 1ª classe.....	240:887\$100				240:887\$100
— 2ª ».....	400:841\$005				400:841\$005
Trabalhadores e empreitadas de conservação das linhas telegraphicas.....	817:140\$075				817:140\$075
Transporte de pessoal.....	32:025\$000				32:025\$000
Material					
Expediente dos escriptorios dos districtos.....	5:190\$000				5:190\$000
Alugueis de casas para escriptorios dos districtos e depositos.....	12:000\$000				12:000\$000
Móveis, utensilios e despesas miudas.....	3:204\$208				3:204\$208
Ferramentas e diversas despesas para o serviço de conservação das linhas.....	45:827\$000	24:005\$852		24:005\$852	45:827\$000
Transporte, seguro do material e outras despesas.....	00:751\$327				00:751\$327
Empreitadas de conservação das linhas ao longo das estradas de ferro.....	25:138\$581				25:138\$581
RENOVAÇÃO E CONSOLIDAÇÃO DAS LINHAS					
Pessoal e material.....	100:820\$008	08:300\$481		08:300\$481	100:820\$008
CUSTEIO DO SERVIÇO TELEPHONICO					
Pessoal e material.....	22:068\$702				22:068\$702
CONSTRUÇÕES E RECONSTRUÇÕES					
Para a conservação das linhas transferidas á administração dos telegraphos federaes e das ultimamente construidas, custo das respectivas estações e novas construções.....	427:123\$458				427:123\$458
ESTAÇÕES					
Pessoal					
Telegraphistas-chefes.....	102:838\$001				102:838\$001
— de 1ª classe.....	351:283\$071				351:283\$071
— 2ª ».....	506:302\$530				506:302\$530
— 3ª ».....	803:672\$540				803:672\$540
— 4ª ».....	510:414\$257				510:414\$257
regiõnaes.....	30:000\$000				30:000\$000

	CAPITAL FEDERAL		LONDRES	TOTAL	
	Ouro	Papel		Ouro	PAPEL
Adjuntos.....		33:955\$450			33:955\$450
Estafetas de 1ª classe.....		112:024\$030			112:024\$030
— 2ª ».....		93:353\$508			93:353\$508
— 3ª ».....		287:023\$617			287:023\$617
Serventes.....		30:912\$000			30:912\$000
Vigias de 1ª classe.....		18:000\$000			18:000\$000
— 2ª ».....		18:870\$108			18:870\$108
Transporte do pessoal.....		44:175\$205			44:175\$205
Material					
O necessario ao consumo das estações.....		8:730\$550	8:410\$038		8:730\$550
Consignações do art. 30 do regulamento.....		136:507\$450			136:507\$450
Alugueis de casas para as estações e reparação.....		316:724\$479			316:724\$479
Móveis, utensilios e despesas miudas.....		16:740\$164			16:740\$164
Material de typo impresso para o expediente do trabalho e fiscalização das rendas.....		22:172\$000			22:172\$000
O necessario ao serviço optico e meteorologico.....		9:434\$850			9:434\$850
Acquisição deapparellhos rapidos de telegraphia moderna e suas installações.....			17:861\$184		17:861\$184
Seguro e transporte do material.....		33:850\$203			33:850\$203
2ª DIVISÃO					
SECÇÃO TECHNICA					
ESCRITORIO					
Pessoal					
Chefe da secção technica.....		9:700\$002			9:700\$002
Sub-chefe ».....		7:700\$000			7:700\$000
Telegraphista chefe.....		7:200\$000			7:200\$000
2º escriptuario.....		3:700\$182			3:700\$182
Amanuenses.....		2:027\$050			2:027\$050
Continuo.....		1:000\$002			1:000\$002
Desenhista.....		7:200\$000			7:200\$000
Auxiliar do desenhista.....		3:700\$002			3:700\$002
OFFICINA					
Pessoal					
Chefe.....		7:800\$000			7:800\$000
Ajudante.....		6:000\$000			6:000\$000
Officiaes.....		33:471\$080			33:471\$080
Operarios de 1ª classe.....		28:377\$821			28:377\$821
— 2ª ».....		21:482\$316			21:482\$316
— 3ª ».....		22:002\$870			22:002\$870
— 4ª ».....		12:794\$406			12:794\$406
Apprendizes.....		9:34 \$400			9:34 \$400
Serventes.....		7:000\$000			7:000\$000
Material					
O necessario ao serviço do escriptorio e para os da officina.....		4:350\$702	050\$002	050\$002	4:350\$702
ALMOXARIFADO					
Pessoal					
Almojarifo.....		6:000\$000			6:000\$000
Escrivão.....		3:975\$097			3:975\$097
Despachante.....		4:200\$000			4:200\$000
Fiel.....		3:800\$000			3:800\$000
2º escriptuario.....		3:770\$562			3:770\$562
Amanuenses.....		6:000\$000			6:000\$000
Continuo.....		1:052\$075			1:052\$075
Carpinteiro.....		3:000\$000			3:000\$000
Serventes.....		3:500\$000			3:500\$000
Mestre de lancha.....		3:000\$000			3:000\$000
Machinista.....		2:500\$000			2:500\$000
Foguita.....		1:800\$000			1:800\$000
Marinheiros.....		7:228\$000			7:228\$000

Continuação da tabella — Telegraphos

	CAPITAL FEDERAL		LONDRES	TOTAL	
	Ouro	Papel		Ouro	PAPEL
Material					
Expediente e embalagem do material.....		9:330\$528			9:330\$528
Combustivo, lubrificantes, estopa e conservação das embarcações e acessórios.....		15:488\$058			15:488\$058
3ª DIVISÃO					
CONTADORIA					
Pessoal					
Contador.....		9:328\$303			9:328\$303
Sub-contador.....		8:400\$000			8:400\$000
Officiaes.....		10:750\$418			10:750\$418
2º escriptuario.....		3:700\$000			3:700\$000
Amanuense.....		2:001\$034			2:001\$034
Continuo.....		1:000\$002			1:000\$002
PRIMEIRA SECÇÃO					
Chefe.....		6:000\$000			6:000\$000
1º escripturarios.....		14:400\$000			14:400\$000
2º ».....		11:000\$000			11:000\$000
Amanuenses.....		15:000\$381			15:000\$381
Praticantes.....		31:000\$588			31:000\$588
Arquivista.....		2:100\$000			2:100\$000
Continuo.....		1:000\$002			1:000\$002
SEGUNDA SECÇÃO					
Chefe.....		6:500\$000			6:500\$000
1º escripturarios.....		9:155\$000			9:155\$000
2º ».....		7:500\$000			7:500\$000
Amanuenses.....		14:001\$000			14:001\$000
Continuos.....		1:000\$002			1:000\$002
TERCEIRA SECÇÃO					
Chefe.....		6:000\$000			6:000\$000
1º escripturarios.....		4:800\$000			4:800\$000
2º ».....		7:500\$000			7:500\$000
Amanuenses.....		11:800\$700			11:800\$700
Continuo.....		1:042\$388			1:042\$388
QUARTA SECÇÃO					
Thesoureiro.....		7:800\$000			7:800\$000
Escrivão.....		4:800\$000			4:800\$000
Fiel.....		3:000\$000			3:000\$000
Material					
O necessario ao expediente da Contadoria.....		3:070\$130			3:070\$130

Continuação da tabella — Telegraphos

	CAPITAL FEDERAL		LONDRES	TOTAL	
	Ouro	Papel		Ouro	PAPEL
GRATIFICAÇÕES E AJUDAS DE CUSTO					
Gratificações extraordinarias, comprehendidas as dos arts. 81 e 84 do regulamento e ajudas de custo.....		153:814\$770			153:814\$770
SUBVENÇÕES					
Do Cabo Sub-fluvial do Amazonas a taxa de 27 d. na forma do respectivo contracto.....	116:101\$034				116:101\$034
EVENTUAES					
Despesas imprevistas da rubrica.....		55:805\$800			55:805\$800
	116:101\$034	7.427:048\$072	151:001\$813	267:102\$847	7.427:048\$072
Natureza da despesa					
	CAPITAL FEDERAL		LONDRES	TOTAL	
	Ouro	Papel		Ouro	PAPEL
Pessoal.....	5.851:001\$518		454:001\$813		5.851:001\$518
Material.....	116:101\$034	1.575:057\$454			1.575:057\$454
	116:101\$034	7.427:048\$072	151:001\$813	267:102\$847	7.427:048\$072

TABELLA N. 159

3. Auxilios á agricultura

	CAPITAL FEDERAL	LONDRES	TOTAL	
			OURO	PAPEL
JARDIM BOTANICO				
PESSOAL				
Director.....	8:252\$807			8:252\$807
Ajudante-secretario.....	4:510\$127			4:510\$127
Natu-alista-viajante.....	4:487\$543			4:487\$543
Jardineiro.....	1:088\$800			1:088\$800
Feltor-apontador.....	923\$320			923\$320
Porteiro.....	8 65\$000			8 65\$000
Carpinteiro.....	1:074\$000			1:074\$000
Peixeiro.....	978\$000			978\$000
Trabalhadores.....	31:314\$000			31:314\$000
MATERIAL				
Ferramentas, concertos de carros, madeiras para encaixotamento, plantas, pontilhões, obras diversas, fardas para as guardas, sementes, aquisição de plantas, forragens e ferragens para animais e outras despesas.....	8:200\$400			8:200\$400
Expediente, encadernações e outras despesas miudas.....	434\$250			434\$250
Impressão de trabalhos do Jardim Botânico, aquisição de livros e despesas diversas.....	242\$500			242\$500
Despesas miudas de prompto pagamento.....	300\$000			300\$000
Conexão do muro, melhoramentos e reconstruções necessarias no jardim.....	55:052\$380			55:052\$380
Eventuais.....	107\$594			107\$594
SUBVENÇÕES				
A' Sociedade Nacional de Agricultura.....	20:000\$000			20:000\$000
PUBLICAÇÕES SCIENTIFICAS				
Para a publicação e distribuição do <i>Brazilian Mining Review</i>	20:000\$000			20:000\$000
Ao <i>Bureau International de l'Union pour la protection de la Propriété Industrielle</i> em Berna.....		747\$482	747\$482	
	159:486\$008	747\$482	747\$482	159:486\$008

Natureza da despesa

	CAPITAL FEDERAL	LONDRES	TOTAL	
			OURO	PAPEL
Pessoal.....	54:429\$507	747\$482	747\$482	54:429\$507
Material.....	105:056\$411			105:056\$411
	159:486\$008	747\$482	747\$482	159:486\$008

TABELLA N. 160

6. Agasalho e transporte de imigrantes

	CAPITAL FEDERAL
HOSPEDARIA DA ILHA DAS FLORES	
PESSOAL	
Administrador.....	4:800\$000
Escrupuloso-almozarito.....	3:000\$000
Intorprete.....	2:400\$000
Pratico de pharmacia.....	1:200\$000
Cozinheiro com a diaria de 2\$300.....	836\$500
Serveutes.....	2:094\$000
Patrão da lanola.....	2:404\$700
Machinista.....	2:404\$700
Fogista.....	4:058\$500
Cozinheiro com a diaria de 2\$500.....	994\$400
Marinheiros.....	1:808\$800
Carvoeiro.....	334\$400
Tripulantes de batedores.....	3:670\$200
MATERIAL	
Expediente, luz e despesas miudas.....	2:811\$070
Comedorias para imigrantes, agua e o necessario para o serviço da mesa, de cozinha e diversos.....	24:481\$880
Combustivel, lubrificantes, e estopa para as lanolas.....	6:832\$047
Reparação e conservação do material fluctuante.....	350\$100
Concertos, conservação e outras obras da hospedarin e seus dependencias, encanamentos existentes, comprehendidos pessoal e material, sendo 6:000\$ para reconstrução e conservação dos vivores da Ilha das Flores.....	13:773\$240
Medicamentos e desinfectantes.....	747\$000
Transporte de imigrantes, estrangeiros ou nacionaes, para os Estados, por mar e por terra.....	49:387\$410
Eventuais.....	2:940\$000
	120:242\$147
Natureza da despesa	
Pessoal.....	28:200\$200
Material.....	101:032\$947
	129:232\$147

TABELLA N. 161

7. Subvenção ás companhias de navegação

	CAPITAL FEDERAL	MARANHÃO	MATTO GROSSO	PERNAM- BUCCO	PIAUDY	ALAGOAS	TOTAL - PAPEL
LLOYD BRAZILERO							
Linha do Norte.....	507:435\$000						507:435\$000
— Sul.....	492:000\$000						492:000\$000
— Sul e Rio Grande.....	91:500\$000						91:500\$000
— Norte-Sul.....	43:000\$000						43:000\$000
da Bahia.....	45:070\$010						45:070\$010
de Sergipe e Alagoas.....	54:071\$810						54:071\$810
Fluvial de Santa Catharina.....	23:828\$370						23:828\$370
de Matto Grosso.....	255:000\$000						255:000\$000
THE AMAZON STEAM NAVIGATION COMPANY LIMITED							
Serviço de navegação do rio Amazonas e outros dos Estados do Amazonas e Pará.....	364:238\$012						364:238\$012
COMPANHIA DE NAVEGAÇÃO DO RIO PARANAHYBA							
Serviço de navegação entre os portos de S. Francisco e Amarante no do Tucuyá.....					37:318\$000		37:318\$000
COMPANHIA PERNAMBUCANA DE NAVEGAÇÃO							
Serviço de navegação entre os portos do Recife e Fortaleza e os do Recife e Aracajú.....				47:010\$000			47:010\$000
Serviço de navegação a vapor no Rio S. Francisco.....					59:108\$000		59:108\$000
COMPANHIA DO MARANHÃO							
Serviço de navegação entre os portos de Belém, no Pará e Fortaleza, no Ceará, com interligação das viagens em S. Luiz do Maranhão, com uma viagem mensal ao porto de Amarração e outra aos portos de Guimarães, Curuçatupera, Acaará, etc.....		100:500\$002					100:500\$002
NAVEGAÇÃO INTERNA NO ESTADO DE MATTO GROSSO							
Serviço da linha entre Corumbá e S. Luiz de Cacaeros.....			10:823\$328				10:823\$328
— de navegação entre Corumbá e Villa de Miranda.....			4:106\$000				4:106\$000
EMPRESA VIAÇÃO DO BRAZIL							
Serviço de navegação dos rios das Velhas e S. Francisco.....	150:000\$000						150:000\$000
NAVEGAÇÃO DO BAIXO TOCANTINS							
Serviço dessa navegação.....	20:000\$000						20:000\$000
COMPANHIA PIAUENSE							
Subvenção para a navegação das lagoas Norte e Mangualha.....					22:000\$000		22:000\$000
	1.792:227\$202	100:500\$002	11:290\$328	61:010\$000	37:318\$000	28:516\$000	2.030:862\$532

TABELLA N. 162

8. Garantia de juros

	CAPITAL FEDERAL - Papel	LONDRES - Ouro
ESTRADA DE FERRO DE GAXIAS A CAJAZEIRAS		
Juros pagos.....	132:886\$470	
ESTRADA DE FERRO MOGYANA (RAMAL DO RIO GRANDE A GALDAS E PROLONGAMENTO DE JAGUARÁ A CATALÃO)		
Juros pagos.....	620:031\$464	
ESTRADA DE FERRO ARARUAMA (LEOPOLDINA RAILWAY)		
Juros pagos.....	92:502\$000	
ESTRADA DE FERRO DE SANTO EDUARDO A CACHOEIRA DO ITAPEMIRIM (LEOPOLDINA RAILWAY)		
Juros pagos.....	81:000\$000	
ESTRADA DE FERRO DE MACAË		
Juros pagos.....	71:808\$352	
ESTRADA DE FERRO MUZAMBINHO (RAMAL DA CAMPANHA)		
Juros pagos.....	100:380\$000	
ESTRADA DE FERRO DE CARANGOLA (LEOPOLDINA RAILWAY)		
Juros pagos.....	150:026\$660	
Brasil Great Southern Railway Company Limited.....		360:000\$000
Southern Brazilian Rio Grande do Sul Railway.....		374:578\$370
Companhia Mogyana.....		253:000\$000
Companhia Leopoldina.....		209:973\$834
S. Paulo e Rio Grande.....		687:088\$556
D. Theresa Christina Railway Company Limited.....		6:720\$000
Estrada de Ferro Victoria a Diamantina.....		152:403\$704
	1.240:324\$952	2.640:062\$064

TABELLA N. 163

9. Estrada de Ferro Central do Brazil

	CAPITAL FEDERAL
	PAPÉL
1ª DIVISÃO	
Administração Central	
DIRECTORIA E SECRETARIA	
Pessoal	
Director.....	23:050\$055
Auxiliar de gabinete (gratificação).....	1:200\$000
Secretario.....	0:000\$000
Official.....	5:700\$000
Primeiros escripturarios.....	0:584\$000
Segundos ».....	0:774\$003
Terceros ».....	10:800\$000
Quartos ».....	7:036\$910
Arquivista.....	2:700\$000
Auxiliares de escripta.....	4:8 6\$500
Continuos.....	3:988\$333
Servente.....	1:400\$000
Guardas.....	3:707\$400
MATERIAL	
Objectos de expediente e de escriptorio, impressão de relatorios, publicações e despesas miudas.....	0:004\$200
THESSOURARIA	
PESSOAL	
Thesoureiro.....	12:000\$000
Fiel-pagador.....	7:200\$000
Escrivão.....	5:400\$000
Primeiro escriptuario.....	4:800\$000
Fieis.....	20:842\$723
Ajudantes de fiel.....	10:184\$72
— — escripto.....	8:400\$000
Quartos escripturarios.....	8:097\$578
Continuos.....	3:003\$003
Servente.....	1:400\$000
MATERIAL	
Expediente, despesas miudas, publicações e etc.....	1:717\$002
INTENDENCIA	
PESSOAL	
Intendente.....	11:000\$587
Ajudante.....	5:000\$000
Despachante.....	3:000\$000
Escrivão.....	5:400\$000
Fieis.....	8:058\$333
Ajudantes.....	11:700\$000
Segundos escripturarios.....	4:800\$000
Terceros ».....	10:800\$000
Quartos ».....	10:478\$831
Auxiliares.....	5:234\$000
Continuo.....	1:800\$000
Guardas do deposito.....	1:304\$000
Serventes.....	4:500\$000
Encarregado de carga e descarga.....	5:400\$000
Ajudantes.....	7:200\$000
Encarregado da officina autographica.....	3:600\$000
Armazonista.....	2:600\$000

	CAPITAL FEDERAL
	Papel
Trabalhadores.....	
Feitor.....	
Guardas para bordo.....	
Encarregado do motor.....	
Impressor de 1ª classe.....	69:045\$000
— — 2ª ».....	
— — 3ª ».....	
Lousador.....	
Serventes.....	
Carpinteiro.....	
Mestre de lancha.....	
Machinista.....	
Foguista.....	
Marinheiros.....	
MATERIAL	
O necessario á Intendencia e á officina autographica.....	20:000\$000
2ª DIVISÃO	
Trafego	
ESCRITORIO CENTRAL	
Pessoal	
Sub-director.....	18:000\$000
Official.....	5:700\$000
Chiefs de secção.....	15:300\$000
Desenhista.....	4:800\$000
Primeiros escripturarios.....	10:200\$000
Segundos ».....	16:800\$000
Terceros ».....	13:004\$370
Quartos ».....	20:073\$130
Arquivista.....	2:700\$000
Auxiliares de escripta.....	18:030\$496
Continuos.....	3:590\$666
Serventes.....	4:717\$000
INSPECTORIA DO TRAFEGO	
PESSOAL	
Inspectores.....	35:400\$000
Sub-inspectores.....	17:558\$001
Segundo escripturario.....	12:600\$000
Terceros ».....	10:780\$320
Quartos ».....	7:845\$000
Auxiliares de escripta.....	7:234\$742
Serventes.....	4:130\$000
INSPECTORIA DO MOVIMENTO	
PESSOAL	
Inspector.....	12:000\$000
Sub-inspector.....	6:000\$000
Segundo escriptuario.....	3:000\$117
Tercero ».....	3:590\$214
Quarto ».....	2:385\$150
Auxiliares de escripta.....	3:084\$000
Condutores de 1ª classe.....	182:221\$021
— — 2ª ».....	191:750\$075
— — 3ª ».....	310:010\$501
— — 4ª ».....	137:054\$411
Bagageiros de 1ª, 2ª e 3ª classes, guarda-fios, criados de trens nocturnos, feitores, e trabalhadores.....	687:511\$750
Servente.....	2:802\$000
TELEGRAPHIO E ILLUMINAÇÃO	
PESSOAL	
Inspector.....	12:000\$000
Sub-inspectores.....	18:000\$000
Chiefs de secção.....	5:400\$000
Primeiro escriptuario.....	4:900\$000
Segundo ».....	4:200\$000
Tercero ».....	3:582\$050
Quartos escripturarios.....	5:382\$530
Auxiliares de escripta.....	5:004\$000
Continuo.....	1:700\$773

Continuação da tabella — Estrada de Ferro Central do Brazil

	CAPITAL FEDERAL Papal
Servente.....	4:412,000
Telegraphistas de 1ª classe.....	63:433,000
— — 2ª ».....	107:600,000
— — 3ª ».....	423:000,000
— — 4ª ».....	120:840,000
Cabineiros.....	
Mestre de 1ª classe da officina telegraphica.....	
Officias de 1ª, 2ª, e 3ª classes, carpinteiro e aprendizes.....	
Armadazista.....	
Feitores e guarda-fios.....	
Machinista da officina da luz electrica.....	230:183,205
Ajudantes e foguistas.....	
Encarregado, fornheiros, ajudantes, foguistas, e gazistas da officina de gaz « Pintsch » e corrente.....	
Servico chronometrico.....	6:000,000
ESTAÇÕES ESPECIAES	
PESSOAL	
Agentes.....	22:000,000
Ajudantes.....	26:035,000
Fieis recebedores.....	22:040,455
— de armazem.....	20:513,340
Ajudantes de flul.....	13:131,783
Bilheteiros.....	48:245,021
Conferentes de 1ª classe.....	65:030,708
— — 2ª ».....	177:723,583
— — 3ª ».....	30:107,580
Guardas em geral encarregados da follette e das cabinas e ajudantes, de manobras e ajudantes, manobreiros e ajudantes, foguistas, compositores, vigia da ponte, lampista, feitores e ajudantes, trabalhadores e serventes.....	1.088:060,001
ESTAÇÕES DE 1ª CLASSE	
Agentes.....	07:740,002
Ajudantes.....	44:000,004
Fieis.....	34:092,429
Conferentes de 2ª classe.....	33:599,403
— — 3ª ».....	22:203,000
Guardas em geral, manobreiros, ajudantes e encarregados de cabinas, auxiliares de manobreiros, compositores e ajudantes, carvoeiros, feitores, ajudantes e trabalhadores.....	608:357,100
ESTAÇÕES DE 2ª CLASSE	
Agentes.....	77:433,152
Fieis.....	41:120,880
Conferentes de 2ª classe.....	30:413,378
— — 3ª ».....	8:738,364
Guardas em geral, manobreiros e ajudantes, compositores e trabalhadores.....	231:809,589
ESTAÇÕES DE 3ª CLASSE	
Agentes.....	01:474,050
Conferentes de 2ª classe.....	47:204,135
— — 3ª ».....	17:405,732
Guardas em geral, manobreiros, compositores, lambeiros e trabalhadores.....	203:384,125
ESTAÇÕES DE 4ª CLASSE	
Agentes.....	113:200,223
Conferentes de 2ª classe.....	9:977,359
— — 3ª ».....	37:047,549
Guardas em geral, manobreiros, cabineiros e ajudantes, bombeiros e trabalhadores.....	108:040,350
ESTAÇÕES DE 5ª CLASSE	
Agentes.....	100:453,821
Conferentes de 2ª classe.....	4:323,451
— — 3ª ».....	30:247,755
Guardas em geral e trabalhadores.....	218:307,728
POSTOS	
Pessoal titulado.....	41:312,045
Guarda-chaves e trabalhadores.....	70:874,250
MATERIAL	
Expediente, despesas miudas, publicações e o necessario para todos os servicos da 2ª Divisão, inclusive o servico chronometrico.....	010:908,416

Continuação da tabella — Estrada de Ferro Central do Brazil

	CAPITAL FEDERAL Papal
3ª DIVISÃO	
Contabilidade	
ESCRITORIO	
Pessoal	
Sub-director.....	15:000,000
Official.....	5:700,000
Terceiro escriptuario.....	3:570,040
Quarto ».....	2:090,000
Continuo.....	1:800,000
1ª SECÇÃO	
PESSOAL	
Contador.....	0:000,000
Ajudante.....	5:000,000
Primeiros escriptuarios.....	45:470,732
Segundos ».....	58:402,025
Terceiros ».....	50:520,123
Quartos ».....	06:348,183
Archivista.....	2:077,070
Auxiliares de escripta.....	73:207,000
Continuo.....	1:8:000,000
Impressor de bilhetes.....	3:582,72
Ajudantes.....	7:182,078
Carimbadores e serventes.....	22:085,108
2ª SECÇÃO	
PESSOAL	
Guarda-livros.....	8:907,170
Ajudante.....	7:320,234
Primeiros escriptuarios.....	0:108,000
Segundos ».....	8:217,003
Terceiros ».....	7:276,818
Quartos ».....	4:320,938
Auxiliares de escripta.....	20:014,100
Continuo.....	1:800,000
MATERIAL	
Expediente, despesas miudas, publicações e o necessario para todos os servicos da 3ª Divisão.....	14:007,505
4ª DIVISÃO	
Locomoção	
ESCRITORIO	
Pessoal	
Sub-director.....	18:000,000
Ajudantes.....	24:000,000
Auxiliar tecnico.....	4:200,000
Official.....	5:700,000
Encarregado do deposito.....	5:300,000
Ajudante.....	3:600,000
Primeiros escriptuarios.....	10:200,000
Segundos ».....	10:470,34
Terceiros ».....	18:000,000
Quartos ».....	13:500,000
Auxiliares.....	24:000,000
Armadazistas.....	17:778,376
Desenhistas de 1ª classe.....	8:600,000
» de 2ª ».....	8:400,000
» de 3ª ».....	0:000,000
Continuos.....	3:000,000
MATERIAL	
Expediente, despesas miudas, publicações e diversos.....	0:000,722

		CAPITAL FEDERAL — Papal
TRACÇÃO		
PESSOAL		
Inspectores.....		28:812\$902
Encarregados de depósitos.....		39:000\$000
Machinistas de 1ª classe.....		222:110\$430
» de 2ª ».....		230:300\$491
» de 3ª ».....		107:450\$515
Praticantes de 1ª ».....		
» de 2ª ».....		
Foguitas de 1ª ».....		
» de 2ª ».....		
Graxeiros.....		
Carvoeiros.....		1.284:050\$010
Manobreiros.....		
Accendolores.....		
Limpadores.....		
Guardas.....		
Trabalhadores.....		
Pessoal extraordinario.....		
MATERIAL		
Combustivel, lubrificantes, estopa e diversos.....		4.024:347\$452
REPARAÇÃO DO MATERIAL RODANTE E DEPOSITOS		
PESSOAL		
Mestres ajudantes.....		10:740\$645
Limadores.....		
Torneiros.....		
Ferreiros e ajudantes.....		
Caldeiros.....		
Fundidores.....		
Carpinteiros.....		
Serralhoiros.....		054:534\$082
Modeladores.....		
Concretadores de carrros.....		
Pintores.....		
Foguitas de machina fixa.....		
Pedreiros.....		
Encarregados de freios.....		
MATERIAL		
O necessario a este serviço.....		250:003\$520
OFFICINA DO ENGENHO DE DENTRO		
PESSOAL		
Chefes.....		14:400\$000
Mestros.....		58:500\$530
Ajudantes.....		30:713\$398
Limadores.....		
Torneiros e ajudantes.....		
Carpinteiros e ajudantes.....		
Serralhoiros.....		
Serralhoiros e ajudantes.....		
Caldeiros e ajudantes.....		
Fundidores.....		
Ferreiros e ajudantes.....		1.380:312\$568
Pintores.....		
Modeladores.....		
Correiros.....		
Pedreiros.....		
Encarregados de freios.....		
Guardas.....		3:000\$000
Concretadores de carrros.....		
Trabalhadores.....		
Professora da escola annexa.....		
MATERIAL		
Ferramentas, combustivel e diversos.....		540:852\$020
Consumo de agua na estrada e suas dependencias.....		5:000\$000
Para sua aquisição.....		1.284:404\$660

		CAPITAL FEDERAL — Papal
ACQUIÇÃO DE MATERIAL RODANTE E DE TRACÇÃO		
OBRAS NOVAS		
Malhoramentos nas officinas e depósitos e outros trabalhos da 4ª Divisão.....		42:018\$747
5ª DIVISÃO		
Via-permanente e edificios		
ESCRITÓRIO		
Pessoal		
Sub-director.....		18:000\$000
Ajudantes.....		23:870\$907
Official.....		5:700\$000
Primeiros escripturarios.....		11:300\$035
Segundos ».....		10:773\$759
Terceros ».....		47:975\$371
Quartos ».....		32:170\$223
Arquivista.....		2:095\$079
Desenhistas de 1ª classe.....		9:331\$340
» de 2ª ».....		10:793\$578
» de 3ª ».....		10:021\$718
Continuos.....		3:000\$000
Serventes.....		4:212\$000
MATERIAL		
Expediente, despesas mudas e diversos.....		11:024\$207
CONSERVAÇÃO ORDINARIA DA LINHA E EDIFICIOS		
PESSOAL		
Engenheiros residentes.....		134:550\$195
Ajudantes idom.....		20:124\$913
Auxiliares.....		9:177\$773
Armasenistas de 1ª classe.....		21:330\$042
» de 2ª ».....		21:874\$475
Mestres de linha de 1ª classe.....		50:140\$321
» de » de 2ª ».....		71:007\$123
» de » de 3ª ».....		00:540\$034
Encarregados do signaes « Saxby ».....		4:800\$000
Auxiliares dos signaes.....		
Ferreo ».....		
Encarregado de cantoleiros.....		
» de carpinteiros.....		
» de pedreiros.....		
» de caldeiros.....		
» de calceteiros.....		
» de britação de pedras.....		
Carpinteiros.....		
Pedreiros.....		
Caldeiros.....		
Calceteiros.....		
Pintores.....		
Ferreiros.....		
Malhadores.....		
Soldadores.....		
Serventes.....		
Ferreiros de turnas de conservação.....		
Trabalhadores.....		
Ferreiros de corcas (reparação).....		
Trabalhadores idom.....		
Guardas.....		
Ferreiros de lastros.....		
Trabalhadores idom.....		
Ferreiros de turma de chaves.....		
Trabalhadores idom idem.....		
» de britação de pedras.....		
Machinistas de lastro (3ª classe) e foguitas.....		
» de bombas de caixa d'agua.....		
» de encarregados da reparação e limpeza dos velocipedes a gasolina e machinos de ensaio.....		
» de dos britadores.....		

Continuação da tabella — Estrada de Ferro Central do Brazil

		CAPITAL FEDERAL — Papoi
MATERIAL		
Dormentos, trilhos e accessorios e o necessario para todos os serviços da via-permanente, inclusivel os escriptorios dos engenheiros residentes.....		1.907:012\$515
OBRAS NOVAS		
Pessoal.....		304:100\$725
Material.....		578:662\$004
OFFICINA DE INJECCÃO DE DORMENTES		
PESSOAL		
Machinista.....		1:354\$500
Foguista.....		1:389\$500
Encarregado.....		3:040\$100
Trabalhadores.....		23:981\$075
GRATIFICAÇÕES DIVERSAS		
Ajudas de custo ao director e sub-directores, aos inspectores e sub-inspectores do movimento e telegraphos, aos ajudantes de tracção e da linha, aos empregados da thesauraria e da contabilidade.....		77:073\$100
Quebra de 10 % ao thesoureiro e escriptão do thesoureiro, feis e ajudantes de feis, bilheteiros e recolhedores.....		14:477\$504
Diaria aos empregados removidos por motivo de serviço.....		0:002\$200
Gratificação de 25 % aos empregados destacados para servirem em logares insalubres.....		75:024\$058
» de 20 % aos empregados de mais de 20 annos de serviço.....		300:073\$204
» do trimestre.....		210:002\$888
» aos agentes por accumulção de cargos de telegraphistas.....		21:000\$030
» aos agentes e ajudantes de estações para aluguel de casa.....		10:094\$228
» de kilometragem aos machinistas e foguistas.....		74:720\$858
EVENTUAIS		
Para attender a quaesquer serviços imprevistos e necessarios ou á deficiencia de creditos da verba.....		056:473\$007
		28.481:225\$048
Natureza da despesa		
Pessoal.....		18.413:430\$202
Material.....		10.067:798\$446
		28.481:225\$048

TABELLA N. 164

OBRAS FEDERAES NOS ESTADOS

TABELLA
10. Obras federaes.

	CAPITAL FEDERAL	RIO GRANDE DO NORTE
PORTO DO NATAL		
Pessoal e material.....		211:208\$082
PORTO DA PARAIBYBA		
Pessoal.....	31:000\$001	
Material.....		
Acabamento da reconstrução da ponte de Sanhand.....		
PORTO DE PERNAMBUCO		
Pessoal.....		
Material.....		
PORTOS E RIOS DE SANTA CATHARINA		
PESSOAL		
Engenheiro-chefe.....		
Auxiliar tecnico.....		
— da comissao.....		
Almoxarife.....		
Jornaleiros.....		
Diaria ao chefe da comissao.....		
— ao auxiliar tecnico.....		
MATERIAL		
Material, inclusive 125:000\$000 para a aquisiçao de um batelao a vapor.....		
Aquisiçao de casa e terrenos para a comissao na Praia de Fora.....		
MELHORAMENTOS URGENTES DA BARRA DA LAGUNA		
PESSOAL		
Chefe de secção.....		
Jornaleiros.....		
Diaria ao chefe da comissao.....		
— — auxiliar da mesma.....		
MATERIAL		
Necessario a este servico.....		
BARRA E PORTO DO RIO GRANDE DO SUL		
Entregue ao director das obras do Porto do Rio Grande do Sul.....		
AÇUDE DO QUIXADA*		
Pessoal e material.....	256\$141	
PORTO DO MARANHÃO		
Subvenção á Companhia Geral de Melhoramentos no Maranhão.....		211:208\$082
	32:211\$705	

N. 164

nos Estados

PARAIBYBA	PERNAMBUCO	SANTA CATHARINA	RIO GRANDE DO SUL	GERAÁ	MARANHÃO	TOTAL — PARTE
						211:208\$082
						36:240\$840
36:240\$840						192:402\$741
100:402\$137						43:341\$517
43:341\$517						
	224:207\$150					224:207\$150
	83:211\$307					83:211\$307
		12:706\$080				12:706\$080
		3:000\$000				3:000\$000
		2:000\$000				2:000\$000
		2:788\$004				2:788\$004
		65:112\$104				65:112\$104
		272:000				272:000
		216\$000				216\$000
		100:534\$321				100:534\$321
		3:650\$340				3:650\$340
		5:825\$800				5:825\$800
		53:085\$343				53:085\$343
		330\$000				330\$000
		705\$000				705\$000
		30:087\$055				30:087\$055
			505:052\$013			505:052\$013
				203:074\$478		203:074\$478
					150:000\$000	150:000\$000
					150:000\$000	150:000\$000
230:001\$500	307:504\$750	301:322\$531	505:052\$013	203:074\$478	150:000\$000	2.222:207\$025

TABELLA N. 165

11. Obras Publicas da Capital Federal

	CAPITAL FEDERAL
1ª Divisão	
INSPEÇÃO GERAL	
Pessoal	
Inspector geral.....	44:2818840
Chefes de divisão.....	46:0779884
Engenheiros do distrito.....	32:5009500
Condutores técnicos.....	45:0009000
Desenhistas de 1ª classe.....	4:8009000
— 2ª ".....	0:0009000
Secretario.....	0:0009000
Contador.....	4:3009000
Fiel do deposito central.....	4:3009000
Administradores do florestas.....	7:6009000
Ajudante do fiel.....	3:0009000
Arquivista.....	2:088870
Primeiro escriptuario.....	4:1778420
Segundos escriptuarios.....	10:8009000
Amenuenses.....	11:898350
Praticantes.....	5:353418
Auxiliares de escripta.....	3:0009000
Forteiro.....	3:0009000
Contínuos e ao condutor geral.....	6:0009000
Diarias ao inspector geral, aos chefes de divisão, aos engenheiros do distrito, aos conductores e ao condutor geral.....	29:553900
Material	
Expediente.....	5:805825
Despesas miúdas e de prompto pagamento.....	4:8009000
Aluguel do predio para a reparação.....	12:0009000
Iluminação do edificio.....	5788725
SERVIÇOS DIVERSOS	
Reparos de proprios nacionaes, inclusive a reparação do proprio onde funciona a escola nocturna mandada pela Sociedade Auxiliadora da Industria Nacional.....	14:8889577
Aluguel do apparatus telephonicos.....	1:2009000
— predios para escriptorios e depositos dos districtos.....	0:0009000
Despesas imprevistas.....	0:2878170
2ª Divisão	
MANANCIAS E CONSERVAÇÃO DAS FLORESTAS	
Pessoal	
Zelador do Tinguá.....	2:8009000
— — Rio do Ouro.....	2:0009000
— — Rio S. Pedro.....	2:8009000
Guardas.....	12:1339012
Trabalhadores do Tinguá.....	0:0009000
— — Rio do Ouro.....	5:3009000
— — Rio S. Pedro.....	2:470820
Feitores.....	5:3009000
Trabalhadores das florestas da Tijuca, Paineiras, Macacos e Jacarapaguá.....	10:451800
Material	
Despesas diversas.....	5:7708270
REPREZAS, AQUEDUCTOS E RESERVATORIOS	
Pessoal	
Guardas geraes.....	14:4009000
— permanentes.....	21:115874
Jardinheiros.....	8:078900
Material	
Ferramentas, iluminação dos reservatorios, etc.....	2:3518408

Continuação da tabella — Inspeção das Obras Publicas da Capital Federal

	CAPITAL FEDERAL
REPARAÇÃO E MELHORAMENTOS DA REDE DE DISTRIBUIÇÃO	
Pessoal	
Feitores de volantes.....	14:2285500
Estafetas.....	6:1678500
Encarregados da deposito dos districtos.....	8:2509000
Soldadores.....	35:0209000
Carpinteiros.....	7:4159000
Poleiros.....	17:7889000
Calceiros.....	7:3909000
Forreiros.....	7:2389000
Carroceiros.....	8:0148500
Guardas volantes.....	72:4029000
Trabalhadores.....	138:0745000
Extranumerarios para serviços urgentes fóra das horas do expediente, como arrebitamentos, manobras e outros trabalhos.....	44:775688
Material	
Ferramentas, remonta de carroças e animaes, forragens e etc.....	60:4418317
Reconstrução de calçamento levantado para reparação de encanamentos.....	1:7578650
Transporte dos guardas geraes, estafetas e feitores por motivo de serviço.....	4:1589000
APRRIÇÃO DE HYDROMETROS	
Pessoal	
Officinas mechanicas.....	8:8809000
Fiscas.....	7:4309000
Material	
Diversas despesas.....	2:077870
PROSEGUIMENTO DA REDE DE DISTRIBUIÇÃO, PENNAS D'AGUA E REGISTROS DE INCENDIO	
Pessoal e material.....	250:0009000
CONSERVAÇÃO DE COLLECTORES E GALÉRIAS DE AGUAS PLUVIAES	
Pessoal	
Poleiros.....	4:3509000
Calceiros.....	1:3309000
Trabalhadores.....	20:0139000
Feitores.....	6:0419000
Material	
Ferramentas etc.....	5:0248081
Remoção de residuos das galerias.....	8:7309000
CONSTRUÇÃO DE COLLECTORES DE AGUAS PLUVIAES	
Pessoal e material.....	21:1808206
TRABALHOS EXTRAORDINARIOS DA DISTRIBUIÇÃO DE AGUA E ESGOTO DE AGUAS PLUVIAES	
Pessoal e material.....	0:6078700
DEPOSITO CENTRAL	
Pessoal	
Trabalhadores.....	5:1489500
Sarventes.....	1:2778500
Carroceiros.....	6:0389000
Feitor.....	1:3509000
Material	
Expediente, remonta de carroças, animaes, forragens e diversas.....	4:5789400

Continuação da tabella — Inspeção das Obras Publicas da Capital Federal

	CAPITAL FEDERAL — Papel
3ª Divisão	
CONSERVAÇÃO DAS CANALISAÇÕES	
Pessoal	
Conductor geral.....	3:000.000
Feltor.....	2:880.000
Guardas.....	14:800.000
Padreiro.....	1:007.500
Servente de padreiro.....	1:150.750
Soldadores rebatedores.....	10:100.800
Trabalhadores.....	9:607.500
Amanuense.....	3:000.000
Encarregado do deposito.....	1:000.000
Estafeta.....	1:000.000
Material	
Diversas despesas.....	12:000.800
CONSERVAÇÃO DO CANAL DO MANGUE	
Pessoal	
Feltor.....	955.875
Trabalhadores.....	7:810.875
Jardineiro.....	700.875
Material	
Diversas despesas.....	2:870.246
Transporte de terras e residuos.....	8:544.591
TRABALHOS EXTRAORDINARIOS DE DESOBSTRUÇÃO DOS RIOS E OUTRAS OBRAS	
Pessoal e material.....	20:000.000
4ª Divisão	
REVISÃO DA REDE, NOVAS CANALISAÇÕES, AQUISIÇÕES DE MANANGIABES E OUTROS MELHORAMENTOS DO SERVIÇO	
Pessoal e material.....	643:188.259
5ª Divisão	
ESTRADA DE FERRO DO RIO D'OURO	
ESCRITORIO CENTRAL	
Pessoal	
Guarda-livros.....	6:000.000
Thesoureiro.....	4:800.000
Almoxarife.....	4:800.000
Primeiro escripturario.....	4:200.000
Segundo ".....	3:600.000
Amanuense.....	2:043.000
Servente estafeta.....	1:000.000
Material	
Expediente despesas miudas e diversas.....	16:182.35

Continuação da tabella — Inspeção das Obras Publicas da Capital Federal

	CAPITAL FEDERAL — Papel
Trafego	
ESTAÇÕES E PARADAS	
Pessoal	
ESTAÇÃO DO CASI'	
Agente.....	3:000.000
Controle.....	1:900.012
Telegraphista.....	1:750.646
Machinista para o guindaste.....	2:172.000
Guarda de armazem.....	1:300.000
Vigias nocturnos.....	2:200.800
Guardas-chaves.....	2:300.000
Feltor.....	1:400.000
Trabalhadores.....	6:898.400
ESTAÇÃO DA PAVUNA	
Agente telegraphista de 1ª classe.....	2:250.000
Guardas-chaves.....	1:100.000
ESTAÇÃO DE BOTAFUDD	
Agente-telegraphista de 1ª classe.....	1:710.581
Guardas-chaves.....	1:140.000
ESTAÇÃO DE JOSÉ BULHÕES	
Agente-telegraphista de 2ª classe.....	1:900.611
Guardas-chaves.....	1:100.000
ESTAÇÃO DE BELFORT ROSO	
Agente-telegraphista de 2ª classe.....	1:900.001
Guardas-chaves.....	1:100.000
PARADAS	
De S. Francisco, Rua Bella, Inhaúma, Bomfim, Praia Pequena, Vicente de Carvalho Figueira, Rio do Ouro, S. Pedro, Iguaçu, Tingua, Engenho do Matto e Liberdade:	
Guardas-chaves.....	14:835.200
LINHAS TELEPHONICAS E TELEGRAPHICAS	
Encarregado da conservacao.....	2:100.000
Trabalhadores da conservacao.....	3:210.200
MOVIMENTO	
PESSOAL	
Chiefs de trem bagageiros.....	7:720.890
Guardas-freios.....	17:050.000
Material	
Expediente, aluguel de casas e o necessario para os servicos das estações e paradas dos trens, do telegrapho e telephone.....	11:812.827
LOCOMOÇÃO	
PESSOAL	
TRAÇÃO	
Encarregado geral.....	2:580.000
Machinistas de 1ª classe.....	4:071.750
— " — 2ª.....	4:300.500
Foguistas de 1ª classe.....	2:740.000
— " — 2ª.....	3:724.875
Graxeiros.....	2:100.875

Continuação da tabella — Inspeção das Obras Publicas da Capital Federal

	CAPITAL FEDERAL Papel
OFFICINAS	
Pintor.....	4:728\$500
Apontadores.....	3:504\$000
Limadores.....	5:081\$000
Fundidor.....	3:106\$500
Ajudante.....	1:059\$000
Ferreiros.....	1:370\$000
Malhadores.....	3:599\$000
Carpinteiros.....	2:302\$000
Foguista.....	5:791\$250
	1:027\$250
Material	
Combustivel, lubrificantes, estopa e despoza com os serviços da tração e officinas.....	85:390\$071
Reparação e aquisição do material rodante e diversos para o concerto nas officinas.....	23:006\$415
VIA PERMANENTE	
Pessoal	
Mostra de linha.....	5:840\$000
Foltores.....	41:622\$000
Trabalhadores.....	97:303\$050
Pedreiros.....	1:514\$750
Servente.....	1:277\$500
Material	
Ferramentas, vigas para os postes e conservação do adifeios.....	7:910\$151
Dormentes, sobesalentes de linha e conservação.....	65:980\$368
	2.405:482\$474
Natureza da despesa	
Pessoal.....	2.024:040\$415
Material.....	380:430\$059
	2.405:482\$474

MINISTERIO DA INDUSTRIA, VIAÇÃO E OBRAS PUBLICAS

TABELLA N. 166

12. Esgoto da Capital Federal

	CAPITAL FEDERAL Papel
COMPANHIA CITY IMPROVEMENTS	
Taxa de esgoto dos predios e cortiços.....	4.670:413\$954
— dos predios portucentos ou subordinados aos diversos ministerios.....	11:607\$381
Excessos de encanamentos.....	2:006\$550
Custeio e conservação das galerias de aguas pluvias.....	24:000\$000
REPARTIÇÃO FISCAL	
Pessoal	
Engenheiro-fiscal.....	0:991\$074
Engenheiros-ajudantes.....	21:323\$887
Auxiliares.....	10:800\$000
Amanuense.....	3:600\$000
Servente.....	1:005\$000
Material	
Aluguel de casa.....	3:120\$000
Expendido, despezas mitadas e diversas.....	920\$010
Eventuais.....	127\$000
	4.759:006\$053
Natureza da despesa	
Pessoal.....	40:810\$801
Material.....	4.718:195\$102
	4.759:006\$053

TABELLA N. 167

13. Iluminação Publica

	CAPITAL FEDERAL	
	Ouro	Papel
INSPECTORIA GERAL DE ILLUMINAÇÃO		
Pessoal		
Inspector geral.....		9:000\$000
Ajudante.....		7:200\$000
Sub-ajudante.....		6:000\$000
Conductor.....		4:800\$000
Contador.....		4:615\$081
Secretario.....		4:500\$000
Amanuense.....		3:575\$000
Fiscaes.....		27:300\$000
Continuo.....		1:440\$000
Servente.....		1:090\$000
Material		
Aluguel de casa para a Repartição.....		9:600\$000
Expediente, livros, jornaes, publicações e despesas miudas.....		1:155\$340
Conservação e aquisição de apparatus.....		2:579\$670
EVENTUAES		
Despezas imprevistas.....		280\$481
SOCIEDADE ANONYMA DO GAZ		
Serviço de iluminação publica.....	431:803\$046	431:803\$051
	431:803\$046	515:940\$619
Natureza da despesa		
Pessoal.....		70:525\$077
Material.....	431:803\$046	445:424\$542
	431:803\$046	515:940\$619

TABELLA N. 168

FISCALISAÇÃO

Continuação da

	CAPITAL FEDERAL	BAHIA	PERNAM- BUCCO	ALAGOAS	PERNAM- BUCCO	CEARÁ
ESTRADA DE FERRO DO NORTE E DA TRUCA						
Engenheiro fiscal.....	8:500\$002					
ESTRADA DE FERRO TAUBATÉ AO AMPARO, REZENDE A ARÉAS E UNIÃO VALENCIANA						
Engenheiro fiscal.....	7:200\$000					
ESTRADA DE FERRO DE S. FRANCISCO XAVIER AO COMMERCIO, BANANAL E PRAÇA DA REPUBLICA A GUARATIBA						
Engenheiro fiscal.....	8:308\$807					
Expediente.....	93\$200					
ESTRADA DE FERRO DO CORCOVADO E ESTATISTICA DA VIAÇÃO FERREA						
Engenheiro fiscal.....	8:500\$002					
Expediente.....	508\$000					
EMPRESA CARRIS DE FERRO DE SANTA CRUZ E ITAQUARY						
Engenheiro fiscal.....	3:507\$850					
ESTRADA DE FERRO LEOPOLDINA RAILWAY COMPANY, BRDE PLUMINENSE COMPONTE DAS ESTRADAS GARANGOLA, SANTO EDUARDO AO GACHOIRO DO ITAPERIRIM, ARARUAMA, CENTRAL DE MACAÉ E RAMAL DO SUMIDURO						
Engenheiro-chefe da fiscalização.....	9:000\$000					
Ajuantes.....	21:500\$080					
Ajuda de custo.....	2:400\$000					
Expediente.....	250\$000					
ESTRADA DE FERRO LEOPOLDINA RAILWAY COMPANY, TRECHO MINEIRO DE PORTO NOVO DO CUNHA A SAUDE E RAMAL DA LEOPOLDINA						
Engenheiro fiscal.....	7:200\$000					
Expediente.....	48\$700					
ESTRADA DE FERRO BARRA MANSÁ A CATALÃO (ORSTE DE MINAS)						
Engenheiro fiscal.....	7:800\$000					
ESTRADA DE FERRO RIBEIRÃO PRETO A JAGUARA E RAMAL DE CALDAS (COMPANHIA MOGYANA)						
Engenheiro fiscal.....	3:600\$000					
ESTRADA DE FERRO DE JAGUARA A CATALÃO, DA COMPANHIA MOGYANA, UBERABA A COXIM, DO RANCO UNIÃO DE S. PAULO E CATALÃO A PALMAS, DA COMPANHIA ALTO TOGANTINS						
Engenheiro fiscal.....						
Ajuda de custo.....	1:200\$000					
ESTRADA DE FERRO DE SANTOS A JUNDIAHY						
Engenheiro fiscal.....						
ESTRADA DE FERRO DO RIO CLARO (COMPANHIA PAULISTA DE VIAS FERREAS E FLUVIAES)						
Engenheiro fiscal.....						
ESTRADA DE FERRO BOTUCATU' A TIBAGY, RAMAL DE ITARARÉ E PROLONGAMENTO A SANTOS (COMPANHIA ENIÃO SOPOCADANA E ITUANA)						
Engenheiro fiscal.....						
Expediente.....						

tabella - Fiscalização

PIAUIY	MARANHÃO	PARÁ	AMAZONAS	S. PAULO	PARANÁ	SANTA CATARINA	RIO GRANDE DO SUL	LONDRES	TOTAL	
									OURO	PAPEL
										8:500\$002
										7:200\$000
										8:308\$807 93\$200
										8:500\$002 508\$000
										3:507\$850
										9:000\$000 21:500\$080 2:400\$000 250\$000
										7:200\$000 48\$700
										7:800\$000
										7:800\$000
				4:200\$000						7:800\$000
				7:700\$008						7:700\$008 1:200\$000
				9:600\$080						9:600\$084
				7:200\$000						7:200\$000
				7:800\$000 50\$000						7:800\$000 50\$000

Continuação da

	CAPITAL FEDERAL	BAHIA	ESPIRITO SANTO	ALAGOAS	PERNAMBUCO	CEARÁ
ESTRADA DE FERRO DE ALGOBAÇA A PRAIA DA RAINHA						
Engenheiro fiscal.....	1:107\$768					
Expediente.....						
ESTRADA DE FERRO DE CAXIAS A CAJAZEIRAS E DE CAXIAS A ARAGUAYA						
Engenheiro fiscal.....						
Ajuda de custo.....						
Expediente.....						
ESTRADA DE FERRO CENTRAL DE ALAGOAS A RAMAL DA ASSEMBLÉA						
Engenheiro fiscal.....				7:200\$000		
Ajuda de custo.....				600\$000		
Expediente.....				50\$000		
TRAM ROAD NAZARETH						
Engenheiro fiscal.....		8:500\$081				
Ajuda de custo.....		600\$000				
Expediente.....		50\$000				
ESTRADA DE FERRO VICTORIA A DIAMANTINA						
Engenheiro fiscal.....	8:400\$000					
Ajuda de custo.....			300\$000			
Expediente.....	50\$000					
ESTRADA DE FERRO DO PARANÁ, PROLONGAMENTO E RAMAES						
Engenheiro fiscal.....						
Ajuda de custo.....						
Expediente.....						
ESTRADA DE FERRO DE S. PAULO AO RIO GRANDE						
Engenheiro fiscal.....						
Ajuda de custo.....						
Expediente.....						
ESTRADA DE FERRO D. THERESA CHRISTINA						
Engenheiro fiscal.....						
Expediente.....						
ESTRADA DE FERRO DO RIO GRANDE A BAGÉ, PELOTAS A S. LOURENÇO E MINAS DE S. JERONIMO						
Engenheiro fiscal.....						
Ajuda de custo.....						
Expediente.....						
ESTRADA DE FERRO QUARANIM A ITAQUEI						
Engenheiro fiscal.....						
Ajuda de custo.....						
Expediente.....						
FISCALIZAÇÃO GERAL DAS ESTRADAS DE FERRO						
Pessoal e material.....	18:050\$044					
TOMADAS DE CONTAS						
Gratificação ao escriptuario da Delegacia do Thesouro Federal em Londres, para tomada de contas das estradas de ferro garantidas pela União.....						

tabella — Fiscalização

MAHUY	MAHANÃO	PARÁ	AMAZONAS	S. PAULO	PARANÁ	SANTA CATHARINA	RIO GRANDE DO SUL	LONDRES	TOTAL	
									OURO	PAPEL
		3:850\$000								4:057\$768
		50\$000								50\$000
	7:200\$000									7:200\$000
	600\$000									600\$000
	50\$000									50\$000
										7:200\$000
										600\$000
										50\$000
										8:500\$081
										600\$000
										50\$000
										8:400\$000
										300\$000
										50\$000
					7:100\$000					7:100\$000
					600\$000					600\$000
					50\$000					50\$000
										8:500\$002
										600\$000
										50\$000
						7:200\$000				7:200\$000
						32\$800				32\$800
										3:600\$000
										300\$000
										7:200\$000
										300\$000
										50\$000
										18:050\$044
								1:200\$000	1:200\$000	

Balanço de 1903

Viação — 6

Continuação da

	CAPITAL FEDERAL	BAHIA	ESPIRITO SANTO	ALAGOAS	PERNAM- BUCCO	CEARÁ
ENGENHO DE QUISSAMÁ						
Ajuda de custo ao empregado de Fazenda para tomada de contas.....	000\$000					
EMPRESAS DIVERSAS						
ARRAZAMENTO DO MORRO DE SANTO ANTONIO						
Engenheiro fiscal.....	9:000\$000					
COMPANHIA CENTROS PASTORIS DO BRAZIL E FRIGORIFICA						
Engenheiro fiscal.....	9:000\$000					
COMPANHIA INDUSTRIAL DE SEDAS E RAMIE						
Fiscal.....	2:400\$000					
	203:003\$705	54:418\$827	300\$000	7:850\$000	42:241\$000	24:200\$000

tabella — Fiscalisação

PIAUI	MARANHÃO	PARÁ	AMAZONAS	S. PAULO	PARANÁ	SANTA CATHARINA	RIO GRANDE DO SUL	LONDRES	TOTAL	
									OURO	PAPEL
										000\$000
										0:000\$000
										0:600\$000
										2:400\$000
1:058\$043	15:800\$002	7:800\$000	17:000\$008	40:240\$702	17:000\$052	7:232\$800	28:900\$000	3:000\$000	3:600\$000	470:740\$078

TABELLA N. 169

15. Observatorio Astronomico

	CAPITAL FEDERAL — Papel
DIRECTORIA	
Pessoal	
Director.....	0:000\$000
Astronomos.....	11:096\$902
Assistentes.....	14:146\$912
Secretario bibliothecario.....	3:000\$000
Encarregado da hora.....	1:000\$000
Artista mecanico.....	2:400\$000
Coadjuvante.....	1:800\$000
Porteiro.....	1:174\$131
Guardas-manobra.....	2:791\$538
Servente.....	572\$440
Material	
Expediente, luz, aquisiçao de livros, o revistas, publicações, estampas e gravuras, encadernações, trabalhos de copia, traducção e despesas miudas.....	7:672\$007
Aquisição e concerto de instrumentos e sua installação, productos chimicos, custeio da officina, pequenos reparos, do edificio, transporte do material e serviço geral.....	12:932\$200
Eventuacs.....	2:008\$350
	73:044\$048
Natureza da despesa	
Pessoal.....	50:382\$001
Material.....	23:202\$047
	73:044\$048

TABELLA N. 170

16. Repartições e logares extinctos

	CAPITAL FEDERAL	PERNAMBUCO	TOTAL — PAPEL
LOGARES EXTINGTOS			
SECRETARIA DE ESTADO			
Chefe de secção.....	6:000\$000		6:000\$000
Primeiros officiaes.....	7:000\$052	433\$328	8:090\$080
Segundos ".....	7:000\$058	3:500\$033	11:230\$321
Continuo.....	1:500\$000		1:500\$000
REPARTIÇÕES EXTINGTAS			
INSPECTORIA GERAL DAS TERRAS E COLONISAÇÃO			
Chefe de secção.....	6:000\$000		6:000\$000
Officiaes.....	7:000\$050		7:000\$050
Delegado da extincta Delegacia de Terras em Santa Catharina.....	6:000\$000		6:000\$000
DIRECTORIA GERAL DE ESTADISTICA			
Chefe de secção.....	10:002\$225		10:002\$225
Primeiro official.....	4:303\$000		4:303\$000
Segundo ".....	3:470\$870		3:470\$870
DIRECTORIA GERAL DOS CORREIOS			
Almoxarife.....	6:000\$000		6:000\$000
	68:032\$010	3:000\$001	72:032\$011

TABELLA N. 171

17. Eventuaes

	CAPITAL FEDERAL	PERNAMBUCO	LONDRES — OUTRO	TOTAL	
				OURO	PAPEL
SUBSTITUIÇÃO DE EMPREGADOS					
Gratificação a engenheiros, por serviços prestados á secretaria deste Ministerio.....	48:5018000			48:5018000	
— — — diversos empregados, por serviços extraordinarios.....	37:0253000			37:0253000	
Substituição de um chefe de secção da Directoria de Estatistica.....	1:1820000			1:1820000	
— — — Director de secção da Secretaria de Estado.....	210:530			210:530	
Gratificação a um engenheiro ajudante, por ter substituido o engenheiro chefe das obras do porto de Pernambuco.....	1:5748300			1:5748300	
Gratificação a um auxiliar, por substituir o engenheiro ajudante das mesmas obras.....	708:545			708:545	
DISPENDIOS IMPREVISTOS					
Publicações.....	358:500			358:500	
Diversos trabalhos executados na secretaria.....	7:538:800			7:538:800	
— fornecimentos á secretaria.....	8400:517			8400:517	
Passagens e transportes.....	3107:5710			3107:5710	
Entregas ao Presidente do Jockey Club, para ser applicado nos premios « Cruzeiro do Sul » e « Derby Club ».....	40:000:000			40:000:000	
Instalação deapparellhos telefonicos na Secretaria de Estado.....	465:800			465:800	
Telegrammas.....	3:200			3:200	
1/2 % aos agencias financeiras.....					
	88:550:111	2:330:315	0:510:574	0:153:784	00:030:759

TABELLA N. 172

Despezas pagas e não escripturadas em exercicios anteriores

	EXERCICIOS	CAPITAL FEDERAL	MINAS GERAES	BAHIA	TOTAL
					PAPEL
CORREIOS					
Pessoal					
Agencias.....	1902		40:000	100:000	140:000
Estafetas.....	1901			238:000	238:000
Gratificação adicional a capitães.....				2:088:711	2:088:711
— — — serventes.....				45:4818	45:4818
Material					
Indemnisação por extravio de valores.....	1902	220:000			220:000
TELEGRAPHOS					
ESTAÇÕES					
Telegraphistas de 3ª classe.....	1900	80:000			80:000
— — — — —	1902	250:000			250:000
— — — — —		0:33:40			0:33:40
Estafetas de 3ª classe.....		40:8500			40:8500
Aluguis de depósitos, armazens, casas para estações e reparos.....	1898-1902	0:420:333			0:420:333
Transporte de pessoal.....	1902	85:255			85:255
Consiguação de art. 3º do Regulamento.....		1:333:300			1:333:300
Seguro e transporte do material.....		35:000			35:000
LINHAS					
Trabalhadores.....	1900	15:000			15:000
Faltosos.....	1901	4:000:000			4:000:000
Guardas de 2ª classe.....	1902	1:230:000			1:230:000
Trabalhadores e empregados de conservação das linhas.....		901:500			901:500
Reconstituição e conservação das linhas transferidas á administração dos telegraphos electricos.....	1901	51:000			51:000
Aluguel e repaço de casas para escriptorios de districtos.....	1902	20:000			20:000
Fornecimentos, etc.....		45:000			45:000
RENOVAÇÃO E CONSOLIDAÇÃO DA LINHAS					
Pessoal e material.....		7:333:320			7:333:320
NOVAS LINHAS					
Reconstituição e conservação das linhas transferidas á repartição.....		2:002:000			2:002:000
DECRETO N. 3186 DE 14 DE ABRIL DE 1902					
Construção da linha de Lagoa a Campos Novos.....		750:000			750:000
— — — de Cachoeira de Itapanirim a Rio Novo e Alfredo Chaves.....		2:181:000			2:181:000
		20:704:837	40:000	333:000	21:137:837

TABELLA N. 173

Decreto n. 4530 de 4 de Setembro de 1902

Despezas resultantes das obras do Canal do Mangue

Importancia paga.....	CAPITAL FEDERAL — Papéis
	60:337\$100

TABELLA N. 174

Decreto n. 4736 de 6 de Janeiro de 1903

Pagamento a dois empregados da extinta Comissão de Melhoramentos do Rio Parahyba

Importancia paga.....	CAPITAL FEDERAL — Papéis
	7:221\$416

TABELLA N. 175

Decreto n. 4738 de 6 de Janeiro de 1903

Pagamento, em Londres, aos liquidantes da Companhia Estrada de Ferro Central de Alagoas

Alagoas Railway Company Limited.....	LONDRES — Ouro
	421:852\$333

TABELLA N. 176

Decreto n. 4742 de 13 de Janeiro de 1903

Pagamento da garantia de juros á Estrada de Ferro Central de Macahé, nos exercicios de 1900 a 1902

Importancia paga.....	CAPITAL FEDERAL — Papéis
	215:425\$050

TABELLA N. 177

Decreto n. 4743 de 13 de Janeiro de 1903

Indemnização, á Companhia União Cearense, do aluguel da casa occupada pela administração dos Correios do Ceará, multa do contracto e custas do processo

Importancia paga.....	CAPITAL FEDERAL — Papéis
	4:286\$300

TABELLA N. 178

Decreto n. 4747 de 20 de Janeiro de 1903 e 4782 de 3 de Março de 1903

Auxilios ás construcções do aerostato «Santa Cruz» e do balão «Pax»

Importancia paga.....	CAPITAL FEDERAL — Papéis
	40:000\$000

TABELLA N. 179

Decreto n. 4748 de 20 de Janeiro de 1903

Despezas em virtude dos deficits correspondentes aos 1º e 2º semestres de 1902 da Estrada de Ferro Santa Maria ao Uruguay e ao 2º da de D. Thereza Christina, a cargo do Governo, por força dos contractos de resgate

	SANTA CATARINA — Papell
Entregue ao engenheiro da Estrada de Ferro D. Thereza Christina, para a despesa do custeio da mesma Estrada no 2º semestre de 1902.....	65:712\$140

TABELLA N. 180

Decreto n. 4754 de 28 de Janeiro de 1903

Despezas, relativas ao 1º semestre de 1903, com o custeio das estradas de ferro do Paraná e prolongamento, D. Thereza Christina e Santa Maria ao Uruguay, resgatadas pelo Governo

	PARANÁ	SANTA CATARINA	RIO GRANDE DO SUL	TOTAL — PAPEL
Importancia despendida.....	1.418:309\$214			1.418:309\$214
Entregue ao Director da Estrada de Ferro D. Thereza Christina, para as despezas do custeio da mesma Estrada no exercicio de 1903, inclusive os vencimentos do engenheiro.....		358:000\$000		358:000\$000
Importancia despendida com o pessoal e material.....			645:803\$210	645:803\$210
— entregue ao Dr. G. Vauthier, representante da Companhia For-Sud Ouest Brésilienne, de accordo com a requisição feita pelo Director da Estrada de Ferro Santa Maria a Uruguay.....			130:587\$278	130:587\$278
	1.418:309\$214	358:000\$000	776:390\$488	2.552:700\$702

TABELLA N. 181

Decreto n. 4755 de 28 de Janeiro de 1903

Para subvencionar a impressão dos trabalhos do Dr. Joaquim Carlos Travassos sobre a industria agricola em geral

	CAPITAL FEDERAL — Papell
Importancia paga.....	25:000\$000

TABELLA N. 182

Decreto n. 4771 de 10 de Fevereiro de 1903

Alargamento da linha do Centro da Estrada de Ferro Central do Brazil

	CAPITAL FEDERAL — Papell
Importancia despendida.....	118:523\$300

TABELLA N. 183

Decreto n. 4783 de 3 de Março de 1903

Obras de consolidação e reconstrução do edificio em que funciona o Observatorio Astronomico do Rio de Janeiro

	CAPITAL FEDERAL — Papell
Importancia paga.....	50:628\$050

TABELLA N. 184

Decreto n. 4797 de 19 de Março de 1903

Construção da linha telegraphica da Bocca do Acre a Caquetá

	CAPITAL FEDERAL	AMAZONAS	LONDRES — Ouro	TOTAL	
				OURO	PAPEL
Importancia despendida.....	63:000\$000	58:773\$442	7:503\$370	7:503\$370	121:773\$442

MINISTERIO DA INDUSTRIA, VIAÇÃO E OBRAS PUBLICAS

TABELLA N. 185

Decreto n. 4803 de 24 de Março de 1903

Estudos e mais trabalhos concernentes á exploração de mineraos do carvão de pedra no Estado do Pará e outros Estados da Republica

	CAPITAL FEDERAL	PARÁ	TOTAL — PAPEL
Importancia despendida.....	10:100\$000		10:100\$000
— entregue ao Engenheiro Francisco de Paula Oliveira.....		13:400\$000	13:400\$000
	10:100\$000	13:400\$000	23:500\$000

TABELLA N. 186

Decreto n. 4811 de 1 de Abril de 1903

Acquisição de sementes e plantas, passagens e seguros do animaos das raças cavallar, bovina, suina e lanigera, reproductores destinados a estabelecimentos agricolas ou pastoris

	CAPITAL FEDERAL	S. PAULO	TOTAL — PAPEL
Importancia despendida.....	08:304\$472	7\$000	08:311\$472

TABELLA N. 187

Decreto ns. 4812 de 1 de Abril e 4977 de 22 de Setembro de 1903

Auxilio á Sociedade Nacional de Agricultura para um concurso ou exposição de appparelhos para as applicações industriaes do alcool, com o fim de vulgarisal-o no paiz

	CAPITAL FEDERAL — Papel
Importancia paga.....	200:000\$000

MINISTERIO DA INDUSTRIA, VIAÇÃO E OBRAS PUBLICAS

TABELLA N. 188

Decreto n. 4828 de 23 de Abril de 1903

Construção do prolongamento da linha do Centro da Estrada de Ferro Central do Brazil

	CAPITAL FEDERAL — Papel
Importancia despendida.....	1.374:274\$700

TABELLA N. 189

Decreto n. 4891 de 16 de Julho de 1903

Despezas com a recepção de diversas estradas de ferro resgatadas em virtude de autorização legislativa

	CAPITAL FEDERAL — Papel
Pagamento realizado.....	18:000\$000

TABELLA N. 190

Decreto n. 4897 de 21 de Julho de 1903

Despezas com a representação do Brazil na Exposição Universal de S. Luiz, nos Estados Unidos da America do Norte

	CAPITAL FEDERAL	MARANHÃO	S. PAULO	LONDRES	TOTAL — Outro
Importancia despendida.....	07:000\$881	488\$480	4:305\$580	470:904\$111	542:945\$052

TABELLA N. 191

Decreto n. 4910 de 28 de Julho de 1903

Despezas com melhoramentos da Estrada de Ferro D. Thereza Christina

Importancia paga.....	SANTA CATARINA Papel
	100:000\$000

TABELLA N. 192

Decreto n. 4911 de 28 de Julho de 1903

Despezas com o custeio das propriedades necessarias ás obras do porto do Rio de Janeiro e serviços preliminares das mesmas obras

Importancia despendida.....	CAPITAL FEDERAL Papel
	216:707\$958

TABELLA N. 193

Decreto n. 4912 de 28 de Julho de 1903

Construção do prolongamento da Estrada de Ferro de Baturité á Boa União

	CAPITAL FEDERAL	PARANÁ	TOTAL — PAPEL
Importancia despendida.....	212:578\$072	273:163\$421	485:741\$493

TABELLA N. 194

Decreto n. 4924 de 11 de Agosto de 1903

Credito especial para proseguimento das obras de conclusão dos trechos de Uruguayana a Inhanduhy e Jacaquá a Cacoqui, do prolongamento da Estrada de Ferro de Porto Alegre a Uruguayana

Importancia despendida pelo Dr. Ernesto Antonio Lasance, consultor tecnico da Estrada de Cacoqui a Uruguayana..... idem pelo Dr. Bento Manoel Ribeiro Carneiro Monteiro, commandante do 2º batalhão de engenheiros.....	RIO GRANDE DO SUL — Papel
	41:335\$738 530:337\$500
	580:073\$238

TABELLA N. 195

Decreto n. 4938 de 27 de Agosto de 1903

Pagamento dos vencimentos a diversos funcionarios da Secretaria de Estado, relativos ao periodo de 12 de Agosto a 16 de Outubro de 1902

Importancia paga.....	CAPITAL FEDERAL Papel
	4:59\$860

TABELLA N. 196

Decreto n. 4976 de 22 de Setembro de 1903

Gratificação adicional a carteiros, e 200\$ para complemento dos vencimentos de um amanuense dos correios do Espirito Santo

	PARANÁ	ESPIRITO SANTO	TOTAL — PAPEL
Pagamentos realizados.....	152\$083	200\$600	352\$683

MINISTERIO DA INDUSTRIA, VIAÇÃO E OBRAS PUBLICAS

TABELLA N. 197

Decreto n. 4989 de 6 de Outubro de 1903

Despezas com o custeio da Estrada de Ferro de S. Francisco Xavier ao Commercio, incorporada á Estrada de Ferro Central do Brazil

Pagamento realizado.....	CAPITAL FEDERAL — Papell
	300:025\$530

TABELLA N. 198

Decreto n. 4991 de 6 de Outubro de 1903

Garantia de juros de 6 % á Companhia Engenho Central de Quissamã

Pagamento realizado.....	CAPITAL FEDERAL — Papell
	81:164\$310

TABELLA N. 199

Decreto n. 4993 de 9 de Outubro de 1903

Despezas de custeio da Estrada de Ferro Oeste de Minas durante o 2º semestre

Importancia paga.....	CAPITAL FEDERAL — Papell
	780:000\$000

MINISTERIO DA INDUSTRIA, VIAÇÃO E OBRAS PUBLICAS

TABELLA N. 200

Decreto n. 4994 de 9 de Outubro de 1903

Despezas provenientes dos contractos de resgate das Estradas de Ferro Central de Alagóas, Bahia ao S. Francisco e Paulo Afonso

Pagamentos realizados.....	CAPITAL FEDERAL	
	Ouro	Papel
	880\$000	73:844\$202

TABELLA N. 201

Decreto n. 5007 de 20 de Outubro de 1903

Gratificações devidas ao amanuense da Directoria Geral de Estatística Manoel de Albuquerque Portocarrero

Pagamento das gratificações relativa ao periodo de 1 de Janeiro a 31 de Julho de 1898.....	CAPITAL FEDERAL — Papell
	481\$447

TABELLA N. 202

Decreto n. 5014 de 27 de Outubro de 1903

Pagamento ao engenheiro Emilio Odebrecht dos vencimentos da sua aposentadoria como chefe de districto da Repartição Geral dos Telegraphos

Pagamento realizado.....	CAPITAL FEDERAL — Papell
	22:083\$810

MINISTERIO DA INDUSTRIA, VIAÇÃO E OBRAS PUBLICAS

TABELLA N. 203

Decreto n. 3013 de 27 de Outubro de 1903

Garantia de juros á «Compagnie Auxiliaire de Chemins de Fer au Brésil»

Pagamento realizado.....	CAPITAL FEDERAL Papel
	170:400\$000

TABELLA N. 204

Decreto n. 3020 de 3 de Novembro de 1903

Pagamento das gratificações devidas aos 1º escripturarios do Thesouro Federal, incumbidos da tomada de contas das estradas de ferro Carangola e Santo Eduardo ao Cachoeiro do Itapemirim

Pagamento realizado.....	CAPITAL FEDERAL Papel
	000\$000

TABELLA N. 205

Decreto n. 3021 de 3 de Novembro de 1903

Despezas com o supprimento de agua aos suburbios da Capital Federal

Importancia despendida.....	CAPITAL FEDERAL Papel
	315:478\$757

MINISTERIO DA INDUSTRIA, VIAÇÃO E OBRAS PUBLICAS

TABELLA N. 206

Decreto n. 3073 de 15 de Dezembro de 1903

Pagamento ao 2º official dos Correios de Alagoas, Francisco Aureliano Barafina, do seu ordenado

Pagamento feito.....	CAPITAL FEDERAL Papel
	8:710\$189

TABELLA N. 207

Decreto n. 3082 de 22 de Dezembro de 1903

Pagamento da garantia de juros á Companhia Estrada de Ferro Victoria a Diamantina

Pagamento realizado.....	LONDRES Ouro
	117:000\$000

MINISTERIO DA FAZENDA

MINISTERIO DA FAZENDA

TABELLA N. 208

1. Juros e mais despesas da divida externa

	LONDRES — OURO
Juros pagos, a saber:	
Do emprestimo de 1883.....	1.306:800\$000
— — — 1888.....	1.929:320\$000
— — — 1889.....	6.538:020\$666
— — — 1895.....	3.258:488\$890
— — — 1898 (<i>Funding Loan</i>).....	3.828:318\$964
DIVERSAS DESPEZAS	
Commissão aos agentes financeiros.....	168:609\$029
Despezas com o <i>Funding</i>	413\$591
	17.029:977\$740

MINISTERIO DA FAZENDA

TABELLA N. 209

2. Juros e amortização do emprestimo externo para o resgate das estradas de ferro encampadas

	LONDRES — OURO
Juros.....	5.303:832\$890
Diversas despesas.....	72:281\$887
Despeza com a emissão.....	2.799\$629
— — a amortização.....	7:423\$334
Sellos dos titulos de rescisão da Alagoas Railway.....	33:777\$778
	5.419:637\$518

MINISTERIO DA FAZENDA

TABELLA N. 210

3. Juros e amortização dos empréstimos internos

	CÁPITAL FEDERAL		BAHIA Papel	SERGIPE Papel	PERNAMBUCO Ouro	PARÁ Papel	S. PAULO Papel	LONDRES Ouro	TOTAL	
	Ouro	Papel							Ouro	Papel
De 1868. (Juros..... Amortização.....)	305:430\$000	321:000\$000							305:430\$000	321:000\$000
De 1879 — Juros.....	40:000\$000				45:825			897:991\$020	938:447\$251	
De 1897 — Juros.....		3.191:485\$000	11:280\$000	5:183\$000		0:570\$000	10:580\$000			3.225:100\$000
Diversas despesas.....							4:480\$908		4:430\$908	
	756:430\$000	3.191:485\$000	11:280\$000	5:183\$000	45:825	0:570\$000	10:580\$000	002:481\$024	1.050:377\$219	3.225:100\$000

TABELLA N. 211

Juros da divida interna fundada

MINISTERIO
TABELLA
4. Juros da divida

	CAPITAL FEDERAL	ESPIRITO SANTO	BAHIA	SERGIPE	ALAGÓAS	PERNAMBUCO	PARAHYBA	RIO GRANDE DO NORTE	CEARÁ	MARANHÃO
Pagamentos realizados.....	22.094:454\$500	24:577\$500	1.234:757\$000	142:595\$000	35:525\$000	558:220\$000	2:7:0\$000	2:515\$000	185:255\$000	240:170\$000

MINISTERIO
TABELLA
5. Pensio

	CAPITAL FEDERAL	RIO DE JANEIRO	ESPIRITO SANTO	BAHIA	SERGIPE	ALAGÓAS	PERNAMBUCO	PARAHYBA	RIO GRANDE DO NORTE	CEARÁ	MARANHÃO
Pensões.....	894:741\$647	208\$000	1:335\$000	60:024\$789	7:754\$048	5:080\$300	20:553\$333	5:770\$024	15:812\$800	12:053\$800	4:710\$740
Melo soldo.....	1.033:387\$516	3:580\$520	103:474\$993	11:201\$250	10:144\$325	70:702\$002	15:045\$000	12:124\$003	27:740\$224	27:448\$091
Tenças.....	32:067\$100
Montepio da Marinha.....	531:706\$309	32:157\$229	1:050\$000	1:200\$002	0:472\$001	1:857\$484	1:090\$000	4:053\$000	5:001\$000
— Guerra.....	514:616\$428	1:031\$644	3:730\$002	50:500\$855	8:514\$322	13:457\$248	31:201\$004	10:054\$224	0:824\$985	23:342\$653	10:815\$000
— dos Funcionarios Publicos:											
Ministerio da Justica.....	410:973\$732	023\$380	03:722\$057	0:500\$745	7:257\$234	50:181\$050	14:380\$152	3:000\$040	21:700\$050	6:570\$445
> do Exterior.....	51:223\$121	4:043\$914	400\$080	5:150\$514	827\$780	1:041\$800
> Marinha.....	144:700\$871
> Guerra.....	94:351\$822	5:057\$042	3:208\$810
> Industria.....	611:063\$095	8:000\$013	41:136\$532	5:582\$837	32:301\$070	58:300\$055	7:952\$070	033\$312	30:168\$910	18:004\$078
> Fazenda.....	350:944\$474	823\$356	8:855\$321	00:388\$127	18:237\$181	22:020\$107	47:872\$088	0:070\$175	8:544\$325	10:610\$560	35:200\$009
Despeza com o funeral ou luto.....	16:402\$800	200\$000	1:750\$000	1:200\$000	400\$010	200\$000	200\$000
	4.255:006\$043	2:126\$900	22:301\$320	437:225\$455	04:151\$943	08:578\$787	300:217\$011	081025\$750	02:217\$558	139:335\$184	100:738\$887

DA FAZENDA
N. 211
interna fundada

PIAUIY	PARÁ	AMAZONAS	S. PAULO	PARANÁ	SANTA CATHARINA	RIO GRANDE DO SUL	MINAS GERAES	GOYAZ	MATTO GROSSO	TOTAL - Papel
17:105\$000	480:230\$000	3:950\$000	233:905\$000	31:502\$500	21:330\$000	213:420\$000	125:140\$000	5:040\$000	147:582\$500	25.756:084\$000

DA FAZENDA
N. 212
nistas

PIAUIY	PARÁ	AMAZONAS	S. PAULO	PARANÁ	SANTA CATHARINA	RIO GRANDE DO SUL	MINAS GERAES	GOYAZ	MATTO GROSSO	LONDRES - Ouro	TOTAL	
											Ouro	Papel
1:331\$100	2:010\$400	10:337\$314	10:617\$527	3:548\$184	7:420\$500	79:611\$301	11:837\$800	2:700\$000	1:222\$397	630:431\$106
7:302\$946	20:924\$321	2:237\$513	27:470\$130	20:106\$812	34:981\$300	324:853\$026	13:878\$003	20:220\$008	50:805\$789	1.024:100\$008
.....	32:667\$100
1:478\$830	12:040\$273	597\$520	2:061\$084	720\$000	3:726\$306	28:000\$805	139\$548	2:402\$503	640:496\$251
5:710\$200	12:103\$141	1:010\$248	11:275\$076	20:702\$364	10:202\$014	108:100\$022	6:127\$003	12:416\$237	31:536\$388	903:547\$077
.....
3:000\$000	2:738\$305	38:530\$423	21:231\$450	1:600\$077	11:118\$200	13:940\$002	1:468\$056	900\$000	708:057\$223
.....	53:704\$734
.....	129:005\$50
.....	111:498\$468
2:504\$068	6:060\$078	31:310\$851	13:579\$107	7:474\$351	38:248\$535	17:171\$724	6:653\$208	575\$544	925:071\$100
5:037\$507	27:727\$710	832\$325	20:845\$450	8:808\$081	10:040\$701	42:775\$074	7:251\$057	2:590\$206	7:040\$212	743:433\$324
.....
.....	200\$000	21:842\$600
.....
27:134\$037	05:823\$920	15:065\$417	158:877\$330	78:847\$107	81:885\$526	098:233\$002	70:755\$918	52:125\$045	105:180\$373	200\$000	200\$000	6.943:035\$427

Continuação da tabella

	CAPITAL FEDERAL	ESPIRITO SANTO	BAHIA	SERGIPE	ALAGOAS	PERNAMBUCO	PARANHYBA	RIO GRANDE DO NORTE
ASSISTENCIA A ALIENADOS								
Chefe da Secretaria Medico-Legal.....	3:600\$000							
DIRECTORIA GERAL DE SAUDE PUBLICA								
Director.....	2:011\$071							
Ajudante do Inspector Geral.....	2:230\$440							
Inspector da do Espirito-Santo.....	1:703\$928							
Porteiro da extincta Secretaria.....	175\$134							
ARCHIVO PUBLICO								
Director.....	5:023\$884							
Chefe de secção.....	3:518\$890							
Continuo.....	808\$490							
FACULDADES DE DIREITO								
Lentes.....	3:031\$014					17:123\$448		
Secretarios.....						1:075\$704		
Official da Secretaria.....						2:400\$000		
Guarda.....						204\$384		
SEMINARIO EPISCOPAL								
Lentes.....								
FACULDADES DE MEDICINA								
Director.....	5:799\$000							
Lentes.....	20:583\$322		30:430\$016					
Bibliothecario.....	2:890\$725							
Professor.....	1:320\$592							
Secretarios.....			4:803\$000					
Bedeia.....			823\$000					
Conseveadores.....			2:303\$472					
Preparador.....	857\$204							
ESCOLA POLYTECHNIOA								
Lentes.....	18:402\$476							
Professores.....	0:300\$000							
Bibliothecario.....	2:802\$876							
Preparador.....	2:571\$240							
GYMNASIO NACIONAL								
Reitor.....	3:000\$000							
Lentes.....	24:427\$448							
Professores.....	8:808\$702		3:332\$870					
ESCOLA DE BELLAS ARTES								
Director.....	203\$108							
Professores.....	0:710\$008							
Porteiro.....	1:010\$000							
ESCOLA DE MINAS								
Lentes.....								
INSTITUTO NACIONAL DE MUSICA								
Professor.....	10\$900							
INSTITUTO BENJAMIN CONSTANT								
Director.....	3:021\$000							
Professores.....	9:103\$171							
Escriturario.....	1:230\$000							
Mestra de trabalhos de agulha.....	2:023\$200							
Repetidor de sciencias e letras.....	1:330\$324							
BIBLIOTHECA NACIONAL								
Director.....	3:788\$740							
MUSEU NACIONAL								
Director de secção.....	550\$820							
Bibliothecario.....	2:850\$920							
ESCOLA NORMAL								
Professores.....	0:900\$935							
INSTITUTO DOS SURDOS-MUDOS								
Professor.....	1:745\$318							

- Aposentados

	CEARA	MARANHAO	PIAUHY	PARA	AMAZONAS	S. PAULO	PARANA	SANTA CATHARINA	RIO GRANDE DO SUL	MINAS GERAES	GOYAS	MATTO GROSSO	TOTAL PAPEL
													3:600\$000
													2:011\$071
													2:230\$440
													1:703\$928
													175\$134
													5:023\$884
													3:518\$890
													808\$490
													35:780\$273
						0:078\$018							1:075\$704
													2:400\$000
													204\$384
		000\$000											999\$996
													5:799\$000
													51:018\$588
													2:820\$725
													1:480\$502
													4:803\$000
													823\$000
													2:303\$472
													087\$204
													18:402\$476
													0:300\$000
													2:802\$876
													2:571\$240
													3:000\$000
													24:427\$448
													12:201\$493
													203\$108
													0:710\$008
													1:010\$000
										4:881\$708			4:881\$708
													19\$900
													3:021\$000
													9:103\$171
													1:230\$000
													2:023\$200
													1:330\$324
													3:788\$740
													550\$820
													2:850\$920
													0:900\$935
													1:745\$318
													370\$440
													1:590\$996
													2:023\$200
													1:330\$324
													3:788\$740
													550\$820
													2:850\$920
													0:900\$935
													1:745\$318

Balanco de 1903

Fazenda - 2

Continuação da tabella

	CAPITAL FEDERAL	ESPIRITO SANTO	BAHIA	SERGIPE	ALAGOAS	PER-NAMBUCO	PARAIBYBA	RIO GRANDE DO NORTE
DELEGACIAS FISCAES								
Primeiros escripturarios.....			1:881\$705					
Segundos								
Thesoureiro.....								
Cartorario.....								
Porteiro.....			2:518\$832					
Porteiro-cartorario.....								1:025\$748
PAGADORIA DE S. GABRIEL (NO RIO GRANDE DO SUL)								
Pagador.....								
	1.557:035\$500	8:151\$838	203:110\$359	10:800\$021	19:812\$780	150:270\$055	45:201\$008	20:090\$803

Recapi

	CAPITAL FEDERAL	ESPIRITO SANTO	BAHIA	SERGIPE	ALAGOAS	PER-NAMBUCO	PARAIBYBA	RIO GRANDE DO NORTE
Ministerio da Justica e Negocios Interiores.....	008:628\$001	015\$000	118:120\$784	0:807\$000		83:121\$000	80:518\$180	10:800\$000
— das Relações Exteriores.....	33:212\$344							
— da Marinha.....	00:084\$888		28:127\$535					
— da Guerra.....	05:008\$105		1:752\$535			15:091\$301		
— da Industria, Vindico e Obras Publicas.....	305:203\$001	1:720\$550	85:882\$477	1:151\$058	11:970\$048	10:475\$470	007\$382	5:000\$331
— da Fazenda.....	338:285\$030	5:810\$218	82:233\$383	2:841\$303	7:830\$132	22:437\$054	14:019\$405	3:910\$572
	1.557:035\$500	8:151\$838	203:110\$359	10:800\$021	19:812\$780	150:270\$055	45:201\$008	20:090\$803

Aposentados

CEARA	MARANHAO	PIAUHY	PARA	AMAZONAS	S. PAULO	PARANA	SANTA CATHARINA	RIO GRANDE DO SUL	MINAS GERAES	GOYAS	MATTO GROSSO	TOTAL PAPEL
												1:661\$735
												2:080\$302
										2:270\$308		2:270\$308
			764\$004		1:890\$798							2:861\$402
							1:547\$116					4:050\$948
												1:025\$748
								1:050\$000				1:050\$000
46:915\$048	57:244\$723	13:100\$080	44:050\$150	7:020\$100	118\$705\$005	20:472\$725	23:510\$252	84:434\$518	00:020\$303	17:560\$098	19:300\$807	2.009:813\$058

tulacao

CEARA	MARANHAO	PIAUHY	PARA	AMAZONAS	S. PAULO	PARANA	SANTA CATHARINA	RIO GRANDE DO SUL	MINAS GERAES	GOYAS	MATTO GROSSO	TOTAL PAPEL
10:800\$000	10:310\$535	6:000\$000	14:720\$148		45:378\$618	700\$002	1:800\$000	12:770\$121	31:070\$034	6:803\$664		1.039:141\$832
000\$004	530\$070		1:200\$000					3:353\$002				35:212\$344
1:088\$052			1:321\$002					7:381\$307				5:503\$509
13:991\$538	13:544\$486	1:108\$384	12:332\$952	2:400\$000	22:043\$008	10:015\$740	14:037\$174	18:770\$440	17:014\$002	2:221\$704	1:081\$772	154:475\$613
20:472\$725	26:855\$776	5:037\$205	15:072\$904	4:020\$100	40:433\$205	14:750\$991	13:070\$076	41:050\$240	8:020\$317	8:444\$064	4:054\$832	101:741\$280
46:915\$048	57:244\$723	13:100\$080	44:050\$150	7:020\$100	118:705\$005	20:472\$725	23:510\$252	84:434\$518	00:020\$303	17:560\$098	19:300\$807	2.009:813\$058

MINISTERIO
TABELLA
7. Thesouro

	CAPITAL FEDERAL	BAHIA
PESSOAL		
Ministro.....		
Directores.....	38:000\$000	
Sub-directores.....	47:967\$770	
Officiaes do Contencioso.....	44:073\$870	880\$000
Inspectores de Fazenda.....	12:000\$000	
Primeiros escripturarios.....	44:100\$573	
Segundos ".....	181:365\$984	4:000\$000
Terceiros ".....	148:021\$444	2:671\$186
Quartos ".....	98:305\$216	1:853\$000
Thesoureiro.....	50:384\$320	20\$000
Fieis.....	12:000\$000	
Pagador.....	13:500\$000	
Fieis.....	0:868\$778	
Cartorario.....	15:079\$450	
Ajudante.....	4:800\$000	
Porteiro.....	2:300\$000	
Ajudante.....	4:350\$000	450\$000
Continuos.....	3:000\$000	
Correios.....	31:481\$550	60\$000
Serventes.....	7:999\$988	
	19:786\$438	
GRATIFICAÇÕES		
A Solicitadores da Fazenda Nacional.....		
Ao Official de gabinete do Ministro.....	4:800\$000	
Aos Auxiliares.....	4:800\$000	
Aos Empregados da Thesouraria e Pagadoria.....	2:689\$540	
--- Auxiliares das Directorias de Contabilidade e Rendas.....	9:003\$037	
Diarias aos Inspectores em viagem.....	3:600\$000	
	8:330\$000	
MATERIAL		
Expediente: Livros em branco, papel, ponnas, etc.....		
Móveis: Compra e concerto.....	35:994\$400	
Publicações: do Relatorio, balanços, etc.....	2:488\$100	
Rendamento a Correios.....	10:747\$100	
Telegrammas para o exterior.....	1:200\$000	
	3:304\$038	
Despezas diversas { Serviço telegraphico..... Iluminação da guarda e do edificio em dias de festa nacional..... Despesa a cargo do Porteiro..... Aluguel de carros para pagamentos fóra..... Gratificação para alimento aos empregados em serviço fóra..... Acquisição de caixas, caixotes de madeira etc.....	10:970\$445	
	897:776\$996	10:030\$166

Natureza

	CAPITAL FEDERAL	BAHIA
Pessoal.....	824:072\$315	10:030\$166
Material.....	73:704\$681	
	897:776\$996	10:030\$166

DA FAZENDA
N. 214
Federal

SERGIPE	RIO GRANDE DO NORTE	GERAÁ	PIAUHY	PARANÁ	RIO GRANDE DO SUL	MATTO GROSSO	TOTAL - PAPEL
							38:000\$000
							47:967\$770
							44:073\$870
							12:000\$000
				360\$000			44:400\$578
80\$000	400\$000				100\$000	300\$000	186:844\$964
800\$000	800\$000		2:400\$000				155:092\$610
	3:380\$264					420\$000	103:938\$480
							58:404\$320
							12:000\$000
							13:500\$000
							6:868\$778
							15:979\$450
							4:800\$000
							2:300\$000
							4:350\$000
							4:800\$000
							3:000\$000
		240\$000					31:781\$550
							7:999\$988
							19:786\$438
							4:800\$000
							4:800\$000
							2:593\$540
							9:003\$037
							3:600\$000
							8:330\$000
							35:994\$400
							2:488\$100
							10:747\$100
							1:200\$000
							3:304\$038
							10:970\$445
680\$000	4:560\$264	240\$000	2:400\$000	360\$000	100\$000	720\$000	916:867\$428

da despesa

SERGIPE	RIO GRANDE DO NORTE	GERAÁ	PIAUHY	PARANÁ	RIO GRANDE DO SUL	MATTO GROSSO	TOTAL - PAPEL
680\$000	4:560\$264	240\$000	2:400\$000	360\$000	100\$000	720\$000	813:162\$745
680\$000	4:560\$264	240\$000	2:400\$000	360\$000	100\$000	720\$000	73:704\$681
680\$000	4:560\$264	240\$000	2:400\$000	360\$000	100\$000	720\$000	916:867\$428

MINISTERIO DA FAZENDA

TABELLA N. 215

8. Tribunal de Contas

	CAPITAL FEDERAL	BAHIA	GRANÁ	TOTAL PAPEL
PESSOAL				
Presidentes.....	48:000\$000			48:000\$000
Directores.....	48:000\$000			48:000\$000
Representante do Ministerio Publico.....	45:000\$000		2:040\$000	47:040\$000
Sub-directores.....	27:000\$000			27:000\$000
Secretario.....	9:000\$000			9:000\$000
Primeiros escripturarios.....	78:244\$300			78:244\$300
Segundos.....	03:704\$000			03:704\$000
Terceiros.....	54:705\$107	1:155\$000		55:860\$107
Quartos.....	21:327\$484	82\$000		21:327\$484
Ajudante.....	3:443\$424			3:443\$424
Continuos.....	2:192\$510			2:192\$510
Serventes.....	7:080\$544			7:080\$544
	7:200\$000			7:200\$000
MATERIAL				
Acquisição de livros e artigos de expediente.....	14:395\$850			14:395\$850
— e encadernação de livros de legislação, etc.....	3:902\$500			3:902\$500
— e concerto de moveis.....	2:858\$000			2:858\$000
Impressão do relatório, das actas, e publicações.....	4:440\$000			4:440\$000
Diversas despesas.....	3:000\$000			3:000\$000
	370:508\$383	1:080\$000	2:040\$000	383:618\$383
Natureza da despesa				
	CAPITAL FEDERAL	BAHIA	GRANÁ	TOTAL PAPEL
Pessoal.....	350:040\$000	1:080\$000	2:040\$000	353:160\$000
Material.....	23:068\$383			23:068\$383
	370:508\$383	1:080\$000	2:040\$000	383:618\$383

MINISTERIO DA FAZENDA

TABELLA N. 216

9. Recebedoria da Capital Federal

	CAPITAL FEDERAL	BAHIA	RIO GRANDE DO NORTE	TOTAL PAPEL
PESSOAL				
Director.....	14:359\$323			14:359\$323
Sub-director.....	10:642\$898			10:642\$898
Primeiros escripturarios.....	56:180\$822			56:180\$822
Segundos.....	54:115\$156	200\$000		54:315\$156
Terceiros.....	39:399\$370		275\$000	39:674\$370
Quartos.....	30:148\$910	1:680\$000		31:828\$910
Thesoureiro.....	10:038\$459			10:038\$459
Fieis.....	20:195\$200			20:195\$200
Porteiro.....	4:355\$458			4:355\$458
Continuos.....	11:929\$480			11:929\$480
Serventes.....	7:200\$000			7:200\$000
Porcentagem de 8% pela cobrança em domicilio dentro e fóra da cidade.....	49:612\$684			49:612\$684
MATERIAL				
Expediente: aquisição, encadernação de livros, papel, pennas e outros artigos.....	9:995\$000			9:995\$000
Preparo de talões, impressos e publicações.....	883\$600			883\$600
Moveis: aquisição e concerto.....	2:628\$000			2:628\$000
Diversas despesas.....	2:607\$300			2:607\$300
	330:951\$666	1:880\$000	275\$000	333:106\$666
Natureza da despesa				
	CAPITAL FEDERAL	BAHIA	RIO GRANDE DO NORTE	TOTAL PAPEL
Pessoal.....	314:777\$766	1:880\$000	275\$000	316:932\$766
Material.....	16:173\$900			16:173\$900
	330:951\$666	1:880\$000	275\$000	333:106\$666

MINISTERIO DA FAZENDA

TABELLA N. 217

10. Caixa de Amortização

	CAPITAL FEDERAL		BAHIA — Papel	MINAS GERAES — Papel	LONDRES — Ouro	TOTAL	
	OURO	PAPEL				OURO	PAPEL
PESSOAL							
Inspector.....		12:000\$000					12:000\$000
Chefos de secção.....		13:146\$880					13:146\$880
Primeiros escripturarios.....		27:812\$809	600\$000				28:412\$809
Segundos ».....		20:022\$626	110\$000	1:038\$710			21:170\$336
Terceros ».....		12:967\$354	300\$000				13:267\$354
Quartos ».....		8:285\$070					8:285\$070
Thesoureiros.....		19:190\$002					19:190\$002
Fieis.....		35:537\$831					35:537\$831
Corretores.....		5:165\$238					5:165\$238
Ajudantes.....		17:750\$337					17:750\$337
Conferentes.....		37:630\$000	600\$000				38:230\$000
Arquivista.....		2:797\$318					2:797\$318
Carimbadores.....		10:004\$026					10:004\$026
Porteiro.....		3:600\$000					3:600\$000
Continuos.....		3:900\$985					3:900\$985
Serventes.....		9:708\$050					9:708\$050
MATERIAL							
Expediente: livros, papel, pennis, etc.....		3:786\$000					3:786\$000
Movéis: aquisição e concertos.....		877\$000					877\$000
Encomenda de notas.....	14:440\$738						14:440\$738
Assignatura ».....		29:916\$900		1:806\$067	16:307\$405		29:916\$900
Diversas despesas: { Iluminação..... Impressos e publicação de editaes..... Transporte e guarda de valores..... Serviço telephónico e outras despesas.....		6:178\$807					6:178\$807
	14:440\$738	280:513\$523	1:610\$000	1:038\$710	1:806\$067	16:307\$405	283:162\$733
Natureza da despesa							
	CAPITAL FEDERAL		BAHIA — Papel	MINAS GERAES — Papel	LONDRES — Ouro	TOTAL	
	OURO	PAPEL				OURO	PAPEL
Pessoal.....		289:756\$416	1:610\$000	1:038\$710			292:405\$126
Material.....	14:440\$738	40:757\$107			1:806\$067	16:307\$405	40:757\$107
	14:440\$738	280:513\$523	1:610\$000	1:038\$710	1:806\$067	16:307\$405	283:162\$733

MINISTERIO DA FAZENDA

TABELLA N. 218

11. Casa da Moeda

	CAPITAL FEDERAL — Papel
PESSOAL	
Director.....	9:999\$996
Primeiro escriptuario.....	4:412\$896
Segundo ».....	3:600\$000
Tercero ».....	2:395\$899
Quarto ».....	1:813\$535
Thesoureiro.....	1:600\$000
Fiel.....	1:200\$000
Porteiro.....	3:000\$000
Continuos.....	3:600\$000
EMPREGADOS TECHNICOS E PESSOAL OPERARIO DAS OFFICINAS	
Fiel de balanças.....	3:999\$996
LABORATORIO CHIMICO	
Chefe.....	5:400\$000
Ensaidores.....	15:699\$984
Praticantes e aprendizes.....	5:301\$500
Servente.....	1:072\$000
OFFICINA DE FUNDIÇÃO	
Chefe.....	5:400\$000
Ajudante.....	3:996\$502
Operarios e aprendizes.....	49:494\$000
Serventes.....	3:048\$000
OFFICINA DE LAMINAÇÃO	
Chefe.....	5:400\$000
Ajudante.....	3:999\$996
Operarios.....	43:128\$968
Serventes.....	3:068\$000
OFFICINA DE MACHINAS	
Chefe.....	5:400\$000
Ajudante.....	3:999\$986
Operarios e aprendizes.....	56:908\$750
Serventes.....	6:272\$000

	CAPITAL FEDERAL — Papel
OFFICINA DE GRAVURA	
Chefe.....	5:400\$000
Gravadores.....	7:999\$992
Operarios e aprendizes.....	20:858\$250
Serventes.....	1:056\$000
OFFICINA DE ESTAMPARIA	
Chefe.....	5:400\$000
Ajudante.....	3:999\$992
Operarios e aprendizes.....	44:578\$750
Serventes.....	1:158\$000
OFFICINA DE XYLOGRAPHIA	
Chefe.....	5:400\$000
Operarios e aprendizes.....	60:863\$000
Serventes.....	2:388\$000
Secção de trabalhos e reparos do estabelecimento.....	18:094\$986
MATERIAL	
Papel, pennas, tinta, livros em branco, etc.....	5:510\$950
Luz para o corpo da guarda e para dias de festas nacionaes.....	866\$947
Concerto e reforma de moveis.....	2:014\$300
Asseio do edificio e despesas diversas.....	3:844\$865
Reagentes, cadinhos, tijolos, etc.....	19:794\$305
Material para fabricaçao de moedas de nickel e bronze.....	9:970\$000
Combustiveis.....	52:729\$088
Papel, tinta, oleos, etc. (para sellos, estampilhas, etc).....	50:850\$340
Ferro, aço, graxas, madeiras, etc.....	9:565\$930
Sacos para conduçao de nickel, cobre, etc.....	4:925\$000
Machinas e utensils.....	19:785\$200
Materiaes para as obras.....	11:273\$010
	622:302\$383
Natureza da despesa	
Pessoal.....	431:172\$748
Material.....	191:129\$635
	622:302\$383

	CAPITAL FEDERAL — Papel
Pessoal	
ADMINISTRAÇÃO	
Director geral.....	10:611\$096
SECÇÃO CENTRAL	
Chefe de secção.....	4:556\$332
Primeiro escriptuario.....	5:459\$666
Segundos.....	8:099\$542
Terceiros.....	6:113\$352
Thesoureiro.....	7:023\$324
Fiel.....	3:553\$352
Almoxarife.....	4:534\$020
Porteiro.....	3:536\$556
« DIARIO OFFICIAL »	
Redactor.....	6:475\$543
Auxiliares.....	12:074\$900
SECÇÃO DE ARTES	
OFFICINAS	
PESSOAL PERMANENTE	
Inspector tecnico das officinas.....	6:652\$600
Apontador geral.....	4:099\$666
Agente do almoxarifado.....	3:328\$332
Mestre da officina de composiçao.....	5:100\$000
— — — impressao typographica.....	4:200\$000
— — — serviços accessorio.....	3:987\$306
— — — fundiçao de typos.....	4:200\$000
— — — gravura.....	4:200\$000
Contramestre — composiçao.....	3:818\$956
— — — serviços accessorios.....	3:725\$018
Chefe da revisao.....	3:600\$000
— do serviço de impressao lithographica.....	3:830\$482
— — — galvanoplastia e stereotypia.....	3:494\$333
Archivista.....	1:970\$000
Chefe do serviço de pautaço.....	3:304\$330
— — — da expediçao.....	3:494\$333
— — — de reparos de machinas.....	3:494\$333
— — — carpintaria e obras.....	3:494\$333
— — — dos motores.....	3:494\$333
— — — da revisao do Diario Official.....	3:971\$800
Paginador do Diario Official.....	3:928\$333
Impressor e machinista.....	3:283\$333
Ajudante do Inspector tecnico das officinas.....	2:283\$333
— — — do Diario Official.....	2:283\$333
PESSOAL AMOVIVEL	
Revisores, conferentes, chefes de turmas, aprendizes, escreventes, etc.....	906:314\$826
Material	
Artigos de consumo e aquisiçao de machinas, e instrumentos de trabalho para as officinas e outras despesas.....	776:376\$767
EXPEDIENTE	
Objectos para o expediente e despesas miudas.....	6:072\$750
	1.852:332\$321
Natureza da despesa	
Pessoal.....	1.069:882\$804
Material.....	782:449\$519
	1.852:332\$321

TABELLA N. 220

13. Laboratorio Nacional de Analyses

PESSOAL		CAPITAL FEDERAL — Papel
Director.....		10:089\$646
Chimicos de 1ª classe.....		13:382\$077
— — 2ª		20:890\$256
— — 3ª		16:803\$656
Escrepturario.....		4:761\$309
Amanuense.....		2:615\$391
Porteiro-conservador.....		3:411\$358
Serventes.....		3:600\$000
MATERIAL		
Livros, jornaes scientificos e objectos de expediente.....		4:384\$000
Acquisição de reactivos, instrumentos e conservação destes.....		6:349\$950
Consumo de gaz.....		617\$024
Despezas extraordinarias e eventuaes, inclusive asseio do edificio.....		1:472\$400
		88:937\$364
Natureza da despesa		
Pessoal.....		76:163\$990
Material.....		12:773\$374
		88:937\$364

TABELLA N. 221

14. Administração e custeio dos proprios nacionaes

	CAPITAL FEDERAL	AMAZONAS	TOTAL — PAPEL
PESSOAL			
Zelador dos proprios nacionaes.....	9:000\$000		9:000\$000
Ajudante.....	6:000\$000		6:000\$000
Auxiliar.....	3:400\$000		3:400\$000
Superintendente da Quinta da Boa Vista.....	4:800\$000		4:800\$000
Fator e trabalhadores.....	5:580\$000		5:580\$000
Superintendente da Fazenda de Santa Cruz.....	4:800\$000		4:800\$000
Diversos empregados e campeiros, inclusive a porcentagem do cobrador.....	16:016\$420		16:016\$420
Encarregado da Colonia dos Dois Rios.....	154\$180		154\$180
MATERIAL			
Despezas com o expediente.....	997\$500		997\$500
Custeio e mais despezas com a Quinta da Boa Vista.....	284\$730		284\$730
— — — a Fazenda de Santa Cruz.....	5:403\$160		5:403\$160
Concertos no proprio da rua da Independencia, em Manaus.....		750\$000	750\$000
Entregue ao Administrador das Fazendas Nacionaes do Rio Branco.....		450\$000	450\$000
	56:435\$850	1:000\$000	57:435\$850
Natureza da despesa			
	CAPITAL FEDERAL	AMAZONAS	TOTAL — PAPEL
Pessoal.....	49:750\$600		49:750\$600
Material.....	6:685\$250	1:000\$000	7:685\$250
	56:435\$850	1:000\$000	57:435\$850

15. Delegacia do Thesouro em Londres

		LONDRES — Ouro
PESSOAL		
Delegado.....		15:000000
Auxiliares.....		15:600000
MATERIAL		
Aluguel de casa, expediente e mais despesas.....		5:910819
		36:510819
Natureza da despesa		
Pessoal.....		30:600000
Material.....		5:910819
		36:510819

TABELLA N. 223

DELEGACIAS FISCAES

MINISTERIO
TABELLA
16. Delegacias

Table with 12 columns: CAPITAL FEDERAL, ESPÍRITO SANTO, BAHIA, SERGIPE, ALAGOAS, PERNAMBUCO, PARAÍBYA, RIO GRANDE DO NORTE. Rows include PESSOAL (Delegado, Primeiros escrivães, etc.), DESPEZA PAGA NA CAPITAL E EM OUTROS ESTADOS (Primeiro escrivão de Sergipe, etc.), and MATERIAL (Expediente, Móveis, etc.).

Natureza

Summary table with 12 columns: CAPITAL FEDERAL, ESPÍRITO SANTO, BAHIA, SERGIPE, ALAGOAS, PERNAMBUCO, PARAÍBYA, RIO GRANDE DO NORTE. Rows: Pessoal, Material, Total.

DA FAZENDA
N. 223
Fiscaes

Main table with 12 columns: CARÁ, MARANHÃO, PIAUHY, PARÁ, AMAZONAS, S. PAULO, PARANÁ, SANTA CATHARINA, RIO GRANDE DO SUL, MINAS GERAES, GOYAZ, MATTO GROSSO, TOTAL PAPEL. Rows include various fiscal entries with numerical values.

da despesa

Summary table with 12 columns: CARÁ, MARANHÃO, PIAUHY, PARÁ, AMAZONAS, S. PAULO, PARANÁ, SANTA CATHARINA, RIO GRANDE DO SUL, MINAS GERAES, GOYAZ, MATTO GROSSO, TOTAL PAPEL. Rows: Pessoal, Material, Total.

MINISTÉRIO DA FAZENDA

TABELLA N. 224

17. Alfandegas

PESSOAL	CAPITAL FEDERAL	RIO DE JANEIRO - Macaé	ESPIRITO SANTO	BAHIA	SERGIPE	ALAGOAS		PERNAMBUCO	PARAIBYBA	RIO GRANDE DO NORTE	CEARÁ	MARANHÃO	PIAUHY - Paraibyba	PARÁ	AMAZONAS	S. PAULO Santos	PARANÁ - Paranaguá	SANTA CATARINA	RIO GRANDE DO SUL				MATTO GROSSO - Corumbá	LONDRES - Ouro	TOTAL																										
						Macaé	Penedo												Rio Grande	Uruguayana	Sant'Anna de Livramento	Porto Alegre			Ouro	Papel																									
																											Ouro	Papel																							
PESSOAL DA ADMINISTRAÇÃO																								173.544.022	13.103.473	51.030.333	519.703.155	471.097.818	666.826.366	14.721.233	337.936.819	233.069.934	36.004.419	46.773.925	132.523.444	84.547.941	77.087.779	42.154.318	77.923.134	93.979.010	28.132.034	43.026.205	40.418.714								
DA FORÇA DOS GUARDAS																								47.201.202	3.000.000	80.174.318	1.333.709.834																								
DAS CAPATAZIAS																								2.700.000	21.600.000	43.333.745	62.409.810	45.140.931	1.900.000	31.423.000	40.373.500	3.301.000	65.498.300	80.153.400	1.197.49.122	26.073.000	1.800.000	45.763.000	8.300.000	938.073.018	13.907.300	12.400.000	8.540.990	1.453.000	10.883.333	28.383.000	8.740.000	10.703.000	2.773.000		
DAS EMBARCAÇÕES																								6.000.000	53.086.145	2.400.000	20.113.018	47.151.201	23.534.174	29.344.285	5.040.000	5.346.332	2.400.000																		

Continuação da tabella — Alfandegas

TOTAL	FONDEOS	
	Ouro	Papel
12:193480		
3:070280		
4:443601		
1:378522		
1:303600		
270300		
2:520900		
0:877810		
340300		
003000		
050000		
24248		
4:588100		
1:223105		
311270		
000300		
2:401804		
403000		
300300		
2:103000		
197300		
2:203000		
2:483118		
420300		
300300		
2:145300		
1:030000		
720300		
454300		
801310		
1:03150		
2:030344		
230300		
1:303007		
420300		
400300		
300300		
500300		
200300		
100:501572		
24:524573		
1:500300		
37:503724		
103:703000		
74:16320		
1:378500		
21:000900		
51:000325		
2:000300		
6:503003		
10:000900		
27:007300		
1:307500		
803370		
030300		
222:515005		
8:003370		
5:070:24312		

Natureza da despesa	ALAGOAS		PER-NAMBUCO	PARAIBYBA	RIO GRANDE DO NORTE	CEARA	MARANHÃO	PIAUIY - Paraibyba	PARÁ	AMAZONAS	S. PAULO - Santos	PARANÁ	SANTA CATHARINA	RIO GRANDE DO SUL				MATTO GROSSO - Corumbá	LONDRES - Ouro	TOTAL															
	CAPITAL FEDERAL	RIO DE JANEIRO - Macabé												ESPIRITO SANTO	BAHIA	SERGIPE	ALAGOAS			RIO GRANDE DO NORTE	CEARA	MARANHÃO	PIAUIY - Paraibyba	PARÁ	AMAZONAS	S. PAULO - Santos	PARANÁ	SANTA CATHARINA	Rio Grande	Uruguayana	Sant'Anna do Livramento	PORTO ALEGRE	Ouro	PAPEL	
																	Maceió																		Penedo
Pessoal.....	2.616:772307	52:948322	05:1403070	010:0183800	77:1533570	45:405314	59:4073251	730:0203005	102:0073407	71:9003808	220:0903501	233:123030	58:0033318	304:3233931	341:403035	570:044127	131:400322	433:0073807	158:4223481	171:5093706	0:803350	53:9333910	09:2303485	7:001:3503734											
Material.....	883:714300	4:8703000	8:1133030	53:1703311	23:1903400	30:0033000	42:3023040	73:2203150	8:7213225	10:4503100	0:5773390	57:0333038	77:0473405	10:2153580	37:6203800	50:9783903	67:4073050	13:7013550	10:2293022	15:0733945	53:9333910	7:2373100	8:3033370	1.071:353377											
	2.955:4873197	57:8193423	103:5623009	073:0083171	100:3733030	170:3703741	73:0603300	799:5163331	110:8163322	82:4583705	229:6773450	320:1633507	135:0333813	305:1933511	378:6263833	081:0223127	203:8673472	153:3003337	103:7113543	177:2183711	03:5703011	331:3023331	103:0273355	8:8033370	8:9083370	8.076:243325									

TABELLA N. 225

MESAS DE RENDAS

MINISTERIO
TABELLA

19. Empregados de Repar

	CAPITAL FEDERAL	BAHIA
MINISTERIO DA JUSTICA		
INSTITUTO COMMERCIAL		
Professor.....	1:800\$000	
MINISTERIO DA FAZENDA		
THESSOURARIAS		
Inspector da de S. Paulo.....		
RECEBEDORIAS		
Lançadores da do Rio de Janeiro e da Bahia e Pernambuco.....	15:508\$418	3:000\$000
ALFANDEGAS		
Inspector da extincta do Porto Alegre.....		
Guarda-mór da de Porto Alegre.....		
Segundo escripturario da de S. Paulo.....		2:488\$410
Primeiro " " " " Mascote.....		
Fiel do armazem da de S. Paulo.....		
IMPRESA NACIONAL		
Chefe da Contabilidade.....	4:470\$000	
ESTATISTICA COMMERCIAL		
Secretarios.....		
	21:788\$448	0:488\$500

DA FAZENDA
N. 226

tições e logares extinctos

ALAGOAS	PERNAMBUCO	PARANHYBA	RIO GRANDE DO NORTE	S. PAULO	PARANÁ	SANTA CATARINA	RIO GRANDE DO SUL	TOTAL — PAPEL
								1:800\$000
					7:800\$000			7:800\$000
	3:915\$215							23:480\$080
						6:840\$680		6:840\$680
							4:998\$992	4:998\$992
								2:432\$440
								3:192\$354
				3:057\$580				3:057\$580
								4:470\$000
		3:600\$000	3:584\$000					7:184\$000
3:999\$981	3:915\$215	3:600\$000	3:584\$000	3:057\$580	7:800\$000	6:840\$680	4:998\$992	66:051\$053

20. Fiscalização e mais despesas

	CAPITAL FEDERAL	RIO DE JANEIRO	ESPIRITO SANTO	BAHIA	SERGIPE	ALAGOAS	PER- NAMBUCO	PARANAYBA	RIO GRANDE DO NORTE
PESSOAL									
Inspectores Fiscaes.....	03:7016007								
Agentes Fiscaes.....	508:0708810	4:7008088	10:1008050	11:3188727	20:1408932	48:3548213	00:8878977	32:1488468	100:08888
Auxiliares do Thesouroiro da Receb- doria e da Delegacia Fiscal de São Paulo.....	0:1708228								
MATERIAL									
Passagens, etc.....									
Objectos de expediente.....									
Publicações de editaes.....									
Aquisição de livros e talhoes.....									
— de armarios, caixotes e condicoes.	874:2502425			8:5478900		25:7208000			14:570716
Estampilhas.....									
Impressões, etc.....									
Importancia entregue ao Governo do Estado do Rio Grande do Norte, de acordo com o contracto de 5 de Outubro de 1900.....									00:000800
	832:8708290	4:7008088	10:1008050	140:8508417	20:1408932	74:8778214	00:8878977	32:1488468	04:000800

dos impostos de consumo

CEARA	MARANHAO	PIAUIHY	PARA	AMAZONAS	S. PAULO	PARANA	SANTA CATHARINA	RIO GRANDE DO SUL	MINAS GERAES	GOYAZ	MATTO GROSSO	TOTAL PAPEL
												03:7016007
30:2008220	45:1408220	20:3388482	47:0008223	58:2388940	177:5088196	43:4888005	37:7048785	151:4408572	87:0078438	46:1508215	0:2788920	1.011:8088174
					1:0008908							7:8488301
25:9108908		4:0708700		308000	5:0728000	2:4088400	2:1708760		174500	308000		864:6088337
												00:0008000
55:2188282	45:1448220	24:0088182	47:0008223	58:2788940	185:0878701	45:0708905	30:0088345	154:4408572	87:8088938	46:1508215	6:2788920	2.138:1008008

MINISTERIO DA FAZENDA

TABELLA N. 228

21. Commissão de 2% na venda de estampilhas

	CAPITAL FEDERAL	RIO DE JANEIRO	BAHIA	ALAGOAS	PER- NAMBUCO	PARANÁ	CEARÁ	MARANHÃO	PARÁ	AMAZONAS	S. PAULO	RIO GRANDE DO SUL	TOTAL — PEREZ
Importancia paga.....	62:5523058	543160	2:2423400	7128566	3:7423120	469000	7402000	2:0342514	10:1002120	7:0872900	20:1884220	8:1822304	133:5532202

TABELLA N. 223

Ajudas de custo

Continuação da tabella

	CAPITAL FEDERAL	RIO DE JANEIRO	ESPIRITO SANTO	BARIA	ALAGOAS
MANAOS					
A um Segundo escripturario.....					
— dois Quartos.....	300\$000				
SANTOS					
Ao Ajudante do Guarda-Mór.....	300\$000				
A um Quarto escripturario.....					
PARANAGUA					
A um Segundo secretario.....	200\$000				
RIO GRANDE DO SUL					
A um Segundo escripturario.....					
— Terceiro.....	300\$000				
PORTO ALEGRE					
A um Conferente.....					
SANT'ANNA DO LIVRAMENTO					
A um Primeiro escripturario.....	400\$000				
CORUMBA					
A um Primeiro escripturario.....	200\$000				
DIVERSOS					
A dos engenheiros encarregados da descriminação de terrenos de marinhãs que contém areias monasticas, no Estado do Espirito Santo.....	2:300\$000				
Aos Administradores das Messas de Rendas do Acre.....					
Ao Procurador da Republica.....					
Preparos de viagens a diversos empregados.....				700\$000	400\$000
Primeiro estabelecimento idem.....				400\$000	400\$000
Passagens.....	8:127\$715				
	10:977\$715	200\$000	600\$000	1:100\$000	800\$000

Ajudas de custo

PER- HAMBURG	PARAHYBA	RIO GRANDE DO NORTE	CHARÁ	MARANHÃO	PIAUHY	PARÁ	AMAZONAS	S. PAULO	PARANÁ	RIO GRANDE DO SUL	TOTAL PAPEL
							400\$000				400\$000
							150\$000				450\$000
								300\$000			600\$000
								100\$000			100\$000
											200\$000
										250\$000	250\$000
											300\$000
										100\$000	100\$000
											400\$000
											200\$000
											2:300\$000
											300\$000
							300\$000				300\$000
								200\$000			200\$000
											1:300\$000
											1:000\$000
											8:800\$965
200\$000											200\$000
200\$000											400\$000
	400\$000										400\$000
				254\$750	346\$500						601\$250
											1:300\$000
											8:800\$965
400\$000	140\$000	400\$000	1:100\$000	1:104\$750	746\$500	1:300\$000	830\$000	1:800\$000	300\$000	1:400\$000	29:218\$965

MINISTERIO
TABELLA

23. Gratificações por serviços

	CAPI TAL FEDERAL	ESPIRITO SANTO	BAHIA	SERGIPE	ALAGOAS	PERNAMBUCO
Ao Inspector da Alfândega da Bahia, José Ramos da Silveira Junior, servindo como Secretario do Ministro..	4:800\$000					
A diversos empregados do Thesouro, pela promptificação de balanços em atraso.....	25:000\$000					
Por serviços de tomada de contas.....	0:211\$977			870\$005		
A diversos empregados da Recebedoria pela cópia dos novos livros de ponnas d'agua.....	2:700\$000					
Ao Thesoureiro e Fiel interinos da Casa da Moeda.....	1:200\$000					
Ao Director das Rendas Publicas, por serviços prestados nos Estados do Pará e Amazonas em 1900.....	5:000\$000					
A 2 escripturarios da Imprensa Nacional, designados para servirem de Thesoureiro e Fiel da Casa da Moeda.....	1:000\$000					
A diversos empregados das Delegacias Fiscaes, pela promptificação de balanços em atraso.....		000\$000	3:884\$950	500\$000	2:5:00\$000	750\$000
A empregados em commissão no Ceará.....						
Ao Ajudante de Guarda-Mór da Alfandega do Maranhão, em commissão na Alfandega de Mandos.....						
A um 3º Escripturnario da Alfandega do Pará, idem, idem.....						
- um 2º Escripturnario da Alfandega de Paranaguá.....						
- 1º - - Delegacia do Espirito Santo.....						
- diversos da Delegacia em S. Paulo.....						
	46:511\$977	000\$000	3:884\$950	1:370\$9:15	2:500\$000	750\$000

DA FAZENDA

N. 230

temporarios e extraordinarios

	RIO GRANDE DO NORTE	CEARÁ	PIAUHY	PARÁ	AMAZONAS	S. PAULO	SANTA CATHARINA	RIO GRANDE DO SUL	MINAS GERAEL	TOTAL PAPEL
										4:800\$000
										25:000\$000
						680\$000			110\$120	7:87\$971
										2:700\$000
										1:200\$000
										5:000\$000
										1:000\$000
										20:700\$950
	00\$000		050\$000	4:010\$000	2:825\$000		3:00\$000	3:10\$000	900\$000	270\$252
		270\$252								1:448\$387
					1:148\$387					2:320\$000
					2:320\$000					450\$000
						150\$000				101\$912
						101\$912				900\$000
						900\$000				74:083\$778
	000\$000	270\$252	050\$000	4:040\$000	0:503\$387	1:830\$112	300\$000	3:100\$000	1:010\$129	

MINISTERIO
TABELLA

25. Juros dos empréstimos

	CAPITAL FEDERAL	ESPÍRITO SANTO	BAHIA	SERGIPE	ALAGOAS	PERNAMBUCO	PARANÁ
Pagamentos realizados.....	100:5533472	3:3852010	42:1706007	13:0222627	7:1403442	11:8782947	2:1483309

DA FAZENDA

N. 231

do cofre de orphãos

CEARÁ	MARANHÃO	PIAUHY	PARÁ	AMAZONAS	S. PAULO	PARANÁ	SANTA CATHARINA	RIO GRANDE DO SUL	MINAS GERAES	GOYAZ	MATTO GROSSO	TOTAL PAPEL
12:242770	8:0222001	3:7003503	47:2722408	2:5033317	80:2452714	44:0433033	0:0303087	51:8052910	44:2202970	3:0232745	11:1912931	471:5003335

TABELLA

26. Juros dos depositos das

	CAPITAL FEDERAL	ESPÍRITO SANTO	BAHIA	SERGIPE	PERNAMBUCO	PARANÁ	RIO GRANDE DO NORTE
Importancia paga.....	2.652:8945565	31:1802873	667:7023050	152:0572405	548:4442900	55:4503801	13:1032448

N. 232

Caixas Economicas e Monte de Socorro

CEARÁ	MARANHÃO	PIAUHY	PARÁ	AMAZONAS	S. PAULO	PARANÁ	SANTA CATHARINA	RIO GRANDE DO SUL	MINAS GERAES	GOYAZ	MATTO GROSSO	TOTAL PAPEL
246:3142802	324:3322007	30:3342763	293:9072594	125:3442763	711:2172703	100:0742415	134:0972017	108:0042905	481:6402429	70:1272454	70:2222305	6.027:7342922

MINISTERIO
TABELLA
27. JUROS

	CAPITAL FEDERAL	DATA
De importancias caucionadas.....	4033000	23-3-33

DA FAZENDA
N. 233
diversos

PERNAM- BUCO	RIO GRANDE DO NORTE	PIAUHY	MAHANGHO	PARA	S. PAULO	SANTA CATHARINA	RIO GRANDE DO SUL	MINAS GERAES	MATTO GROSSO	TOTAL - PAPEL
1:591501	1033400	278822	4033110	1:1900000	1:2428114	0000000	7078470	399082	2:3318801	10:753649

28. Porcentagem pela cobrança executiva

	CAPITAL FEDERAL	BAHIA	RIO GRANDE DO NORTE	S. PAULO	RIO GRANDE DO SUL	TOTAL - PAPEL
Importancia abonada.....	41:108\$201	274\$438	27\$500	1:805\$120	1:140\$109	44:421\$128

29. Comissões e corretagens

	CAPITAL FEDERAL - Papel	LONDRES - Ouro	TOTAL	
			OURO	PAPEL
Gratificação ao Syndico dos Corretores.....	8:000\$000	1:984\$962	1:984\$962	8:000\$000
Comissão aos Agentes financeiros.....	8:000\$000	1:984\$962	1:984\$962	8:000\$000

MINISTERIO DA FAZENDA TABELLA N. 237 31. Reposições e restituições

Table with columns: CAPITAL FEDERAL (Ouro, Papel), BAHIA (Papel), PERNAMBUCO (Ouro, Papel), PARAIBA (Ouro, Papel), RIO GRANDE DO NORTE (Papel), CEARÁ (Ouro, Papel), MARANHÃO (Papel). Rows include various tax and fee categories like 'De imposto sobre vencimentos', 'de penna d'agua', 'sobre dividendos', etc.

DA FAZENDA N. 237 restituições

Table with columns: PARÁ (Ouro, Papel), AMAZONAS (Ouro, Papel), S. PAULO (Ouro, Papel), PARANÁ (Ouro, Papel), SANTA CATARINA (Papel), RIO GRANDE DO SUL (Ouro, Papel), MINAS GERAIS (Papel), TOTAL (ouro, papel). Rows include various tax and fee categories like 'De imposto sobre vencimentos', 'de penna d'agua', 'sobre dividendos', etc.

	EXERCICIOS	CAPITAL FEDERAL	ESPIRITO SANTO	BAHIA	SERGIPE	ALAGOAS	PERNAMBUCO	PARANHYBA	RIO GRANDE DO NORTE	CERÁ	MADANHÃO	PIAUIHY	PARÁ	AMAZONAS	S. PAULO	PARANÁ	SANTA CATHARINA	RIO GRANDE DO SUL	MINAS GERAES	GOYAZ	MATTO GROSSO	LONDRES OITO	TOTAL	
																							OURO	PAPEL
Ministerio da Justiça e Negocios Interiores																								
SECRETARIA DE ESTADO																								
De Official.....	1900	1083066																						1083066
SUBSIDIO DE SENADORES																								
Senador por S. Paulo.....	1902	1.425000																						1.425000
SUBSIDIO DE DEPUTADOS																								
Deputado por Minas Geraes.....	1901	1.350000																						1.350000
JUSTIÇA FEDERAL																								
SALA DO JURY																								
Despesas com o serviço do Jury.....	1902	300000																						300000
FACULDADE DE DIREITO DE S. PAULO																								
Lentes.....	>														17.9183250									17.9183250
FACULDADE DE MEDICINA DO RIO DE JANEIRO																								
Lente.....	1900	9412200																						9412200
BIBLIOTHECA NACIONAL																								
Conservação de prédio, etc.....	1900	600000																						600000
INSTITUTO NACIONAL DE MUSICA																								
Papel, pennas, etc.....	1902	600000																						600000
INSTITUTO BENJAMIN CONSTANT																								
Professor.....	1900-1901	3080000																						3080000
AJUDAS DE CUSTO AOS MEMBROS DO CONGRESSO NACIONAL																								
Deputado por Santa Catharina.....	1902	2500000																						2500000
Senador por S. Paulo.....	>	2300000																						2300000
FACULDADE DE MEDICINA DA BAHIA																								
Lentes.....	>			2200000																				2200000
Secretario.....	1901			2200000																				2200000
GYMNASIO NACIONAL																								
EXTERNATO																								
Despesas extraordinarias e eventuaes, etc.....	1902	900000																						900000
JUNTA COMMERCIAL																								
Praticante.....	1898	1400000																						1400000
ESCOLA DE MINAS DE OURO PRETO																								
Lente.....	1895-1896	5.5710000																						5.5710000
ESCOLA DE BELLAS ARTES																								
Despesas extraordinarias e eventuaes.....	1902	1200000																						1200000
DIRECTORIA GERAL DE SAUDE DOS PORTOS																								
Director de Sergipe.....	1898-1899	6.0000000																						6.0000000

Continuação da tabella — Exercícios findos

	EXERCÍCIOS	CANTAL FEDERAL	ESPIRITO SANTO	BAHIA	SERGIPE	ALAGOAS	PERNAMBUCO	PARAÍBETA	RIO GRANDE DO NORTE	ORARI	MARANHÃO	PIAUIHY	PARÁ	AMAZONAS	S. PAULO	PARANÁ	SANTA CATHARINA	RIO GRANDE DO SUL	MINAS GERAES	GOYAZ	MATTO GROSSO	LONDRES - Ouro	TOTAL	
																							Ouro	PAPEL
MAGISTRADOS EM DISPONIBILIDADE																								
Juizes de direito.....	1893 e 1894	5:883,004																						5:883,004
SOCCORROS PUBLICOS																								
Aquisição de utensilios para o Hospital de S. Sebastião.....	1902	180,000																						180,000
SERVENTUARIOS DO CULTO CATHOLICO																								
Vigario.....	1899 e 1902	572,333																						572,333
Eleições federaes.....	1899		136,000																					136,000
SAUDE DOS PORTOS																								
Guarda.....	1898 e 1902						1:251,730																	1:251,730
Ministerio do Exterior																								
Encarregado de negocios no Port.....	1902	1:210,300																						1:210,300
Ministerio da Marinha																								
SECRETARIA DE ESTADO																								
Director de secção.....	1899	6:600,000																						6:600,000
Primeiros officiaes.....	>	10:000,000																						10:000,000
Segundos >	>	8:750,375																						8:750,375
Amanuenses.....	>	4:000,000																						4:000,000
CONTADORIA																								
Contador.....	1901	4:000,000																						4:000,000
Chefes de secção.....	>	6:600,000																						6:600,000
Primeiros escripturarios.....	>	14:075,752																						14:075,752
Segundos >	>	13:501,350																						13:501,350
Terceros >	>	22:331,180																						22:331,180
Fiel da Pagadoria.....	>	2:250,225																						2:250,225
Archivista.....	>	2:250,225																						2:250,225
CORPO DA ARMADA																								
Capitão-tenente.....	1902	50,622,20																						50,622,20
— de fragata.....	1901	1:25,385,00																						1:25,385,00
Guarda-marinha.....	1902	116,200,00																						116,200,00
Guardias.....	>	230,000,00																						230,000,00
Carpinteiro.....	1902	63,600,00																						63,600,00
REFORMADOS																								
Carpinteiro-calafete.....	1901—1902	165,300,00																						165,300,00
Segundo-tenente.....	1899 a 1902	580,144,00																						580,144,00
Comissario.....	1902	60,000,00																						60,000,00
Sargento.....	>	200,000,00																						200,000,00
ARSENALS																								
Desenhista.....	1899—1900	866,566,00																						866,566,00
Lente de mecanica da Escola de Machinistas do Pará.....	1899 a 1902	6:10,450,00																						6:10,450,00
Amanuense.....	1899	800,000,00																						800,000,00
Guarda.....	1900—1901																							
Operarios.....	1898	362,717,00																						362,717,00
FORÇA NAVAL																								
Capitão-tenente.....	1900	1:238,000,00																						1:238,000,00
Guarda-marinha.....	1902	97,000,00																						97,000,00
Fogista.....	>	52,000,00																						52,000,00
COMPANHIA DE INVALIDOS																								
Fogista.....	1899 e 1902	2:520,000,00																						2:520,000,00
Marinheiros.....	1901	338,120,00																						338,120,00
ESCOLA NAVAL																								
Lente de mecanica.....	1898	3:000,000,00																						3:000,000,00
Lentes.....	1902	200,000,00																						200,000,00
Balanco de 1903																								3:000,000,00

GRANDE DO SUL	MINAS GERAES	GOIAS	MATTO GROSSO	LONDRES OIRO	TOTAL	
					OURO	PAPEL
					5:888,064	
					180,000	
					573,509	
					138,000	
					1:581,770	
						1:210,850
					6:000,000	
					19:000,000	
					5:728,375	
					4:000,810	
					4:000,810	
					6:000,000	
					14:078,782	
					23:501,859	
					28:848,180	
					2:270,825	
					2:220,825	
					509,820	
					1:380,800	
					113,000	
					288,000	
					608,600	
					105,000	
					582,414	
					604,800	
					200,000	
					809,960	
					6:194,960	
					300,000	
					408,948	
					392,717	
					1:293,000	
					878,000	
					628,000	
					2:520,000	
					83,120	
					3:000,000	
					200,000	

	EXERCÍCIOS	CAPITAL FEDERAL	ESPIRITO SANTO	BAHIA	SERGIPE	ALAGÓAS	PERNAMBUCO	PARANHIBA	RIO GRANDE DO NORTE	CERÁ	MARANHÃO	PIAUI	PARÁ	AMAZONAS	S. PAULO	PARANÁ	SANTA CATARINA	RIO GRANDE DO SUL	MINAS GERAES	GOIAS	MATTO GROSSO	LONDRES OIRO	TOTAL	
																							OURO	PAPEL
MUNIÇÕES DE BOCCA																								
10 tenente	1890	2:500,250																					2:500,250	
Foguetes	1890 a 1901	843,000																					843,000	
Comissarios	1902	130,000																					130,000	
Guarda-marinha	>	310,000																					310,000	
Etapas a diversos funcionarios da Secretaria, Contadoria e Pa-																								
secraria	1899	30:108,025																					30:108,025	
Remador da praticagem de S. João da Barra	1895	511,000																					511,000	
Marinheiro invalido	1899	92,000																					92,000	
10 official da Secretaria	1899	2:500,250																					2:500,250	
Praticantes da Contadoria	>	785,000																					785,000	
20 official	>	2:250,825																					2:250,825	
ESCOLA DE APRENDIZES ARTILHEIROS																								
Aprendiz artilheiro	1890 a 1897	53,107																				2:804,000	53,107	
Combustivel	1901									7:040,800													7:040,800	
MUNIÇÕES NAVAIS																								
Acquisição de artigos navas	900 a 1902	705:720,731																					705:720,731	
A Sociedade de Furgos et Charniers	1900	25:730,010																					25:730,010	
Diversos fornecimentos á Escola de Aprendizes Marinheiros	1901						558,900			508,870													558,900	
Diversas despesas	>																						508,870	
MATERIAL DE CONSTRUÇÃO NAVAL																								
Acquisição de ferros, madeiras, etc	1902	680:212,870																					680:212,870	
FRETES																								
Fretes, passagens, etc	1900												1:708,700	678,000									2:386,700	
HOSPITAES																								
Luzes	1901									668,500													668,500	
Ministerio da Guerra																								
SOLDOS E GRATIFICAÇÕES																								
Capitão	1891 — 1895	3:004,884																					3:004,884	
Tenente	1892 — 1902	694,200														1:380,000						694,200		
Alfere	1894 — 1902	4:718,888																			566,880		4:718,888	
A diversos	1899																							
CLASSES INACTIVAS																								
Tenente	995 a 1902	2:376,097																					2:376,097	
Alfere	1890 — 1902	918,144																					918,144	
Praças de pel	1898 — 1901	1:753,800																					1:753,800	
ETAPAS																								
General director	1890	8:800,000																					8:800,000	
Tenente-coronel, chefe de secção	>	6:000,000																					6:000,000	
Majores, idem idem	>	12:000,000																					12:000,000	
Capitães, tes officiaes	>	37:816,810																					37:816,810	
Tenentes, tes > amantenses	>	37:732,906																					37:732,906	
Alfere, tes >	>	21:377,885																					21:377,885	
Alfere, tes > amantenses	897 — 1899	1:016,770																				18,770	1:016,770	
Praças de pret	894 a 1901	1:502,800																					1:502,800	
MATERIAL																								
Fardamento, etc	897 a 1901	1:510,035																				506,210	1:510,035	
Aluguel de casa, etc	1902	2:599,080																					2:599,080	
Enterramento de officiaes, etc	>																							
Transporte de tropas	>	40:018,880																					40:018,880	
Água, luzes, etc	1893									255,100													255,100	
AJUDAS DE CUSTO																								
Capitão	1890	68,000																					68,000	
Alfere	1898	106,000																					106,000	
PRAÇAS DE PRET																								
Praças	1897	138,714																					138,714	
DESPESAS DE CORPOS, ETC.																								
Acquisição de carroças, etc	—	1:010,000																					1:010,000	

Continuação da tabella — Exercícios findos

	EXERCÍCIOS	CAPITAL FEDERAL	ESPIRITO SANTO	BAHIA	SERGIPE	ALAGOAS	PERNAMBUCO	PARAÍBETA	RIO GRANDE DO NORTE	CEARÁ	MARANHÃO	PIAUHY	PARÁ	AMAZONAS	S. PAULO	PARANÁ	SANTA CATHARINA	RIO GRANDE DO SUL	MINAS GERAES	GOYAZ	MATTO GROSSO	LONDRES Ouro	TOTAL	
																							OURO	PAPEL
INSPECTORIA GERAL DO SERVIÇO SANITARIO DO EXERCITO																								
Medico-adjunto.....	1890	1:080,000																						
Tenente-pharmaceutico.....	1892																							
Reformados.....	1896 a 1899				488,464				414,530															
ARSENIAES																								
Fetor.....	1897 e 1899																				1:510,802		1:510,802	
Ministerio da Industria, Viação e Obras Publicas																								
CORREIOS																								
Carteiros.....	1900																							
Aluguel de casa.....	1890												245,000											
Condução de malas.....	1900 e 1901	595,000											150,000											
Compra e concerto de movéis.....	1893	206,000																						
Ao Correo de Italia.....	1901	23:574,140													3:251,500									
— Franca.....	>	11:893,830																						
Instalação e custeio de succursaes.....	1902	2:125,400																						
Diaria a um praticante em serviço no interior.....	>																							
Ao Correo do Chile.....	1899 e 1901								70,000															
ESTRADAS DE FERRO																								
Personal da Estrada de Ferro de Sobral (vencimentos).....	1896									18:807,800														
ESTRADA DE FERRO CENTRAL DO BRAZIL																								
1ª divisão																								
Thesouraria																								
Expediente, despesas miudas, etc.....	1901	68,900																						
Agentes.....	>	120,840																						
Conductor, gratificação de trimestre.....	>	103,000																						
Emp. recatados, idem, idem.....	>	308,000																						
Mestre de linha.....	>	477,801																						
2ª divisão																								
Tráfego																								
O necessario para todos os serviços.....	>	414,750																						
Expediente, despesas miudas, etc.....	1902	177,800																						
EVENTUAES																								
Agentes, gratificações de trimestre.....	1901	293,877																						
Comensales, idem idem.....	>	120,800																						
Chefe do deposito, idem idem.....	>	216,000																						
Ajudante de officina, idem idem.....	>	103,000																						
4ª divisão																								
O necessario para o serviço.....	—	800,000																						
5ª divisão																								
Conservação ordinaria da linha, etc.....	1901 e 1902	4:103,000																						
Obras novas, linhas, desvios, etc.....	1901	2:042,840																						
Expediente, despesas miudas, etc.....	>	360,000																						
Ferramentas, combustiveis, etc.....	>	350,000																						
Servente.....	1902	28,160																						
OBRAS PUBLICAS																								
Guarda.....	>	172,000																						
Ferramentas, remedia de carroças, etc.....	>	133,000																						
Reparação e melhoramento da rede de distribuição.....	>	280,400																						
HOSPITAL DA ILHA DAS FLORES																								
Fornecimento de viveres.....	—	200,000																						
ESTATISTICA																								
Acquisição de material para a officina typographica.....	1902	447,400																						
Balanco de 1903																								
																							478,400	

Continuação da tabella — Exercícios findos

	EXERCÍCIOS	CAPITAL FEDERAL	ESPÍRITO SANTO	PARANÁ	S. PAULO	RIO GRANDE DO NORTE	CEARÁ	PARANÁ	RIO GRANDE DO SUL	MINAS GERAES	GOYAZ	MATTO GROSSO	LONDRES - Ouro	TOTAL		
														Ouro	Papel	
TELEGRAPHOS																
Telegraphistas.....	1900 e 1901	322,638													1,000,178	
Guarda de.....	1900 e 1901														1,042,330	
Expediente, luz, etc.....	1902	60,000													60,000	
DECRETO N. 4150, DE 30 DE SETEMBRO DE 1901																
Passagens a retirantes coarzenses.....		1,500,000													1,500,000	
DECRETO N. 4040, DE 5 DE NOVEMBRO DE 1902																
Acquisição de sementes para a Sociedade Nacional de Agricultura.....		270,000													270,000	
Ministerio da Fazenda																
PENSIONISTAS																
Pensões (montepios militares e meio soldo).....	1899-1900	122,081,441	2,088,268	518,203											124,687,912	
Montepio civil.....	1897-1902	155,634,213		8,338,709	2,257,331	6,338,215	19,000,000	1,520,520	932,318	1,053,320	4,104,410	4,427,810	380,194		181,300,345	
Funeral ou luto.....	1901	11,947,878													11,947,878	
THEZOURO FEDERAL																
Escrepturario.....		60,328													60,328	
APOSENTADOS																
MINISTERIO DA JUSTIÇA E NEGOCIOS INTERIORES																
Professores do curso annexo (extincto) da Faculdade de Direito de S. Paulo.....															1,450,417	
MINISTERIO DA MARINHA																
ARSENALS																
Mestres.....	1900			534,571											534,571	
MINISTERIO DA GUERRA																
ARSENALS																
Porteiro.....	1898 a 1900														1,305,818	
Ajudante do porteiro.....	1900-1901	1,161,245													1,161,245	
Mestres.....	1900														600,280	
MINISTERIO DA INDUSTRIA, VIAÇÃO E OBRAS PUBLICAS																
ESTRADAS DE FERRO																
Engenheiro.....	1893 a 1901	47,982,070													47,982,070	
CORREIOS																
Agente.....	1901	152,005													152,005	
Carteiro.....	1902	153,582													153,582	
TELEGRAPHOS																
Telegraphista.....	1901	707,810													707,810	
Faltos.....	1902	478,837													478,837	
Guarda-linha.....	1899 a 1902	3,747,335													3,747,335	

Balanco de 1903

Continuação da tabella — Exercícios findos

	EXERCÍCIOS	CAPITAL FEDERAL	ESPIRITO SANTO	BAHIA	SERGIPE	ALAGOAS	PERNAMBUCO	PARAÍBYBA	RIO GRANDE DO NORTE	CEARÁ	MARANHÃO	PIAUHY	PARÁ	AMAZONAS	S. PAULO	PARANÁ	SANTA CATHARINA	RIO GRANDE DO SUL	MINAS GERAES	GOYAS	MATTO GROSSO	LONDRES — OURO	TOTAL	
																							OURO	PAPEL
MINISTERIO DA FAZENDA																								
THE SOURO FEDERAL																								
Primeiro escripturario.....	1899	1694400																					1694400	
CASA DA MOEDA																								
Papel, tintas, oleos, etc.....	1900	1148400																						1148400
IMPRESA NACIONAL																								
Segundo escripturario.....	1902	538150																						538150
ALFANDEGAS																								
Chefes de Secção.....	1902	6088003																						6088003
Primeiros escripturarios.....	1901	1:9028707																						1:9028707
Segundos >	1898 a 1902	701:753																						701:753
Tercetos >	1897	2109000																						2109000
Quartos >	1902	763000																						763000
Fiel de armazem.....	—	—																						—
Movéis — compra e concertos.....	—	—																						—
Condução de volumes.....	—	—																						—
Expediente.....	1900	6088000																						6088000
Diversas despesas.....	1895 a 1899	—		2028000			2:0918510	1:8888500		2028200			21:8488400											20:0188400
MESAS DE RENDAS																								
Percentagens aos collectores e escriptães.....	1899 a 1902	12:2308003																						12:2308003
Gratificação por serviços temporarios e extraordinarios a um 4º escripturario da Delegacia do Maranhão.....	1902	1128000																						1128000
AJUDAS DE GUSTO																								
A um 2º escripturario da Parahyba.....	—	2288000																						2288000
> > 4º > da Alfandega de Santos.....	—	4000000																						4000000
Passagens.....	1902	253000																						253000
A um 2º escripturario de Sergipe.....	—	5008000																						5008000
A empregado em commissão na Parahyba.....	1836	—																						—
A um 2º escripturario da Alfandega do Rio Grande do Sul.....	—	—						2288000																2288000
Ao Administrador das Capatazias da Alfandega de Porto Alegre.....	—	—																						—
EVENTUAES																								
Gratificação a um 2º escripturario da Alfandega da Parahyba.....	—	1:4518888																						1:4518888
FISCALISAÇÃO E MAIS DESPEZAS DOS IMPOSTOS DE CONSUMO																								
Percentagens diarias a agentes fiscaes.....	1902	5:8218272		4188083					1148200		1638700													6:3728916
COMMISSÃO PELA VENDA DE ESTAMPILHAS																								
Importancia paga.....	1900	—											1:8008000											1:8008000
REPOSIÇÕES E RESTITUIÇÕES																								
Restituição de impostos de consumo.....	—	608000																						608000
— de penna d'agua.....	1894 a 1900	1888400																						1888400
— de monopio militar.....	1875 a 1900	5488278																						5488278
— de industria e profissões.....	1902	4008000																						4008000
DELEGAOIAS FISCAES																								
Movéis — compra e concertos.....	1899	—	4508000																					4508000
Diversas despesas.....	1897 a 1899	—	—	1:7008800									800000											1:7008800
OBRAS																								
Na Alfandega da Parahyba.....	1898	—						1:8888000																1:8888000
Balanco de 1903																								

TABELLA N. 239

Obras

MINISTERIO DA FAZENDA
TABELLA N. 239
33. Obras

	CAPITAL FEDERAL	ESPIRITO SANTO	RIO GRANDE DO NORTE
Concertos no molho do caes da Alfandega.....	30:992\$855		
Concertos no Thesouro.....	160\$500		
Fornecimento de material para as obras de reconstrução da officina de fundição da Casa da Moeda.....	67:512\$850		
Féria dos operarios da Casa da Moeda empregados nas obras da officina de fundição.....	42:118\$540		
Concertos no Tribunal de Contas.....	38\$500		
— na Caixa de Amortisação.....	21:778\$000		
Reparos no proprio nacional onde reside o Superintendente da Fazenda de Santa Cruz.....	3:368\$450		
Concertos no predio da Avenida Koeler, em Petropolis.....	49:597\$500		
OBRAS NOS ESTADOS			
Conclusão da ponte de descarga da Alfandega do Ceará.....	21:241\$920		
Construção de um muro em terreno baldio, proprio nacional, sito á rua Sete de Setembro (Victoria).....		62\$000	304\$400
Concertos na Alfandega do Rio Grande do Norte.....			304\$400
Construção de uma ponte metallica na Alfandega do Ceará.....			68:000\$000
Pago á Companhia Navegação a vapor do Maranhão.....			68\$000
Colocação de ventiladores no edificio da Alfandega do Maranhão.....			1:624\$300
Pago a um engenheiro para ir orçar os concertos no posto fiscal da Amarração, Estado do Maranhão.....			600\$000
Reconstrução do predio da Delegacia Fiscal no Piauí.....			48:495\$830
Concertos na Delegacia Fiscal no Amazonas.....			2:669\$200
Obras no edificio da Alfandega de Santos.....			35:881\$312
— — — Delegacia no Paraná.....			4:564\$825
Construção da Alfandega de Paranaguá.....			139:472\$011
Reparos no predio em que funciona a Delegacia em Goyaz.....			4:238\$700
	286:765\$915	62\$000	304\$400

CEARÁ	MARANHÃO	PIAUI	AMAZONAS	S. PAULO	PARANÁ	GOYAZ	TOTAL PAPEL
							30:992\$855
							160\$500
							67:512\$850
							42:118\$540
							38\$500
							21:778\$000
							3:368\$450
							49:597\$500
							21:241\$920
							62\$000
							304\$400
							68:000\$000
							68\$000
							1:624\$300
							600\$000
							48:495\$830
							2:669\$200
							35:881\$312
							4:564\$825
							139:472\$011
							4:238\$700
68:000\$000	2:287\$390	48:495\$830	2:669\$200	35:881\$312	144:036\$830	4:238\$700	542:742\$973

TABELLA N. 240

34. Creditos especiaes

	LONDRES — Ouro
Fiança do empréstimo á Associação Commercial do Rio de Janeiro.....	324.924.445
Juros do empréstimo á Companhia Estrada de Ferro Oeste de Minas.....	1.521.880.145
	1.845.804.590

TABELLA N. 241

36. Fundo de amortização dos empréstimos internos

	CAPITAL FEDERAL — Papel
Importancia entregue á Caixa de Amortização.....	426.000.000

TABELLA N. 242

37. Fundo para a caixa de resgate de apolices das estradas de ferro encampadas

	CAPITAL FEDERAL — Ouro
Importancia despendida.....	1.128.287.148

TABELLA N. 243

38. Fundo para o serviço da Estatística Commercial

	CAPITAL FEDERAL	PERNAMBUCO	PARAIBYBA	CEARÁ	S. PAULO	RIO GRANDE DO SUL	TOTAL — PAPEL
PESSOAL							
Director.....	18:000\$000						18:000\$000
Sub-director.....	11:500\$000						11:500\$000
Secretario.....	7:200\$000						7:200\$000
Chefe do Escriptorio.....	4:300\$548						4:300\$548
Conferente.....	6:264\$184						6:264\$184
Primeiros escripturarios.....	44:513\$725						44:513\$725
Segundos ».....	62:727\$445						62:727\$445
Terceiros ».....	15:631\$104						15:631\$104
Quartos ».....	26:495\$917						26:495\$917
Praticantes ».....	16:010\$913						16:010\$913
Classificador.....	96\$996						96\$996
Mensageiro.....	1:200\$000						1:200\$000
Delegado na Bahia.....	1:150\$000						1:150\$000
» em Santos.....	1:750\$000						1:750\$000
» Pernambuco.....	1:100\$000						1:100\$000
» no Paraná.....							
Remuneração aos empregados da Alfandega pela confecção de mappas estatísticos.....	21:584\$800	924\$800	22\$100	520\$000	4:681\$680	500\$000	28:323\$140
Serventos.....	2:400\$000						2:400\$000
MATERIAL							
Aluguel de casa.....	5:554\$000						5:554\$000
Expediente e outras despesas.....	11:457\$490						11:457\$490
	250:950\$561	924\$800	22\$100	520\$000	4:681\$680	500\$000	266:608\$201

Natureza da despesa

	CAPITAL FEDERAL	PERNAMBUCO	PARAIBYBA	CEARÁ	S. PAULO	RIO GRANDE DO SUL	TOTAL — PAPEL
Pessoal.....	242:948\$062	924\$800	22\$100	520\$000	4:681\$680	500\$000	248:698\$702
Material.....	17:011\$499						17:011\$499
	250:950\$561	924\$800	22\$100	520\$000	4:681\$680	500\$000	266:698\$201

TABELLA N. 244

39. Fundo para as obras do porto do Rio de Janeiro

	CAPITAL FEDERAL Pap. l	LONDRES Ouro	TOTAL	
			OURO	PAPEL
Importancia entregue á Commissão.....	10.000:000\$000			10.000:000\$000
Juros do emprestimo externo de 1903.....		1.222:222\$222	1.222:222\$222	
Diversas despesas.....		12:222\$222		377:350\$000
Juros do emprestimo interno de 17.300:000\$000.....				
	10.000:000\$000	1.234:444\$444	1.234:444\$444	10.377:350\$000

TABELLA N. 245

Despezas pagas e não escripturadas em exercicios anteriores

MINISTERIO DA FAZENDA	ALAGOAS	MARANHÃO	SÃO PAULO	GOYAZ	TOTAL PAPEL
MESES DE RENDAS					
Porcentagem pela cobrança das rendas da União em 1902.....	41\$085			45\$000	20\$085
FISCALIZAÇÃO DOS IMPOSTOS DE CONSUMO					
Porcentagem a Agentes Fiscaes em 1902.....	57\$125	810\$821	3:502\$046		4:370\$402
	68\$710	810\$821	3:502\$046	45\$100	4:386\$577

TABELLA N. 246

Art. 26, § VIII, da Lei n. 937 de 30 de Dezembro de 1903

	CAPITAL FEDERAL Ouro
Resgate de 3.252 apolices de 1:000\$ e 3245 de 500,000 do emprestimo de 1863.....	4.874:500\$000

TABELLA N. 247

Art. 2º, n. 8, da Lei n. 933 de 29 de Dezembro de 1902

	CAPITAL FEDERAL	ESPIRITO SANTO	TOTAL PAPEL
Despesa com a discriminação dos terrenos de arcas monazíticas, no Estado do Espirito Santo.....	107\$285		107\$285
Publicações e fretes.....	257\$800		257\$800
Passagem ao ajudante do zelador dos Proprios Nacionaes.....	328\$750		328\$750
Ao engenheiro-chefe da commissão.....	4:827\$940		4:827\$940
Importancia entregue ao chefe da commissão, Dr. Theodosio Silveira da Motta.....		15:617\$000	15:617\$000
	5:226\$935	15:617\$000	20:843\$935

TABELLA N. 248

Art. 2º, n. 9, da Lei n. 933 de 29 de Dezembro de 1902

Gratificação ao Dr. Didimo Agapito da Veiga, por serviços prestados na organização do Código de Contabilidade Publica

	CAPITAL FEDERAL PAPEL
Importancia paga.....	12:000\$000

TABELLA N. 249

Art. 2º, n. 13, da Lei n. 933 de 29 de Dezembro de 1902

Pagamento de direitos creditorios representados por «debentures» da Estrada de Ferro Oeste de Minas

	LONDRES Ouro
Importancia paga.....	3.080:888\$888

TABELLA N. 250

Art. 22, n. 15, da Lei n. 937 de 30 de Dezembro de 1902

	CAPITAL FEDERAL — Papal
Pagamento a Rio Harbour and Dock Company, pela concessão para as obras do porto do Rio de Janeiro.....	2.750:000\$000
Sello do contracto effectuado com a mesma Companhia.....	3:02\$000
	2.753:02\$000

TABELLA N. 251

Art. 26, n. 15, da Lei n. 937 de 30 de Dezembro de 1902

	CAPITAL FEDERAL — Papal
Encampação das concessões feitas á Companhia de Melhoramentos.....	6.080:000\$000
A Gustavo A. de Almeida Gama pela renda á União da Fazenda Matto Grosso.....	174:200\$000
Acquisição do Palaco da Avenida Koeler, em Petropolis.....	371:600\$000
Pagamento do sello sobre o valor da encampação das concessões da Companhia Melhoramentos.....	23:518\$000
	6.640:318\$000

TABELLA N. 252

Decreto n. 4679 de 13 de Novembro de 1901

Impressão da carta descriptiva para o ensino intuitivo das escolas primarias, organizada por Julio Cesar Pinto Coelho e Albino Alves Filho

	LONDRES — Ouro
Importancia paga.....	12:170\$184

TABELLA N. 253

Decreto n. 4709 de 27 de Dezembro de 1902

Pagamento a Joaquim Gomes de Souza Braga, proveniente de laudemios e imposto predial, conforme sentença do Supremo Tribunal

	CAPITAL FEDERAL — Papal
Importancia paga.....	705\$000

TABELLA N. 254

Decreto n. 4727 de 31 de Dezembro de 1902

Pagamento de dividas relacionadas de exercicios findos

	EXERCICIOS	CAPITAL FEDERAL	ESPIRITO SANTO	BAHIA	TOTAL PAPEL
Ministerio da Justica e Negocios Interiores					
GYMNASIO NACIONAL (INTERNATO)					
Vestuario e calçado para os alumnos.....	1901	522\$000			522\$000
POLICIA DO DISTRICTO FEDERAL					
CASA DE DETENÇÃO					
Expediente.....	1901	42\$200			42\$200
Ministerio da Marinha					
MUNIÇÕES NAVAES					
Artigos de munições navas.....	1898 e 1901	9:240\$300			9:240\$300
Acquisição de sobralentos.....	1899 e 1900		440\$500		440\$500
MATERIAL DE CONSTRUÇÃO NAVAL					
Artigos de construção naval.....	1900	1:721\$400			1:721\$400
REPARTIÇÃO DA CARTA MARITIMA					
Custeio e conservação de pharos.....	1900		40\$000		40\$000
MUNIÇÕES DE BOCCA					
Artigos de munições de bocca.....	1900	2:811\$007			2:811\$007
ARSENAL DE MARINIA					
Material.....				205\$000	205\$000
CAPITANIA DO PORTO					
Material.....				20\$000	20\$000
ESCOLA DE APRENDIZES MARINHEIROS					
Material.....				210\$000	210\$000
Ministerio da Guerra					
FARDAMENTO					
Materia prima, etc.....	1890 e 1897	2:757\$440			2:757\$440
SALDOS E GRATIFICAÇÕES					
Praças de prel.....	1898 e 1899	308\$500			308\$500
		17:412\$837	400\$400	405\$000	18:308\$237
Recapitulação					
Ministerio da Justica.....		504\$200			504\$200
— Marinha.....		13:782\$377	400\$400	405\$000	14:738\$007
— Guerra.....		3:006\$030			3:006\$030
		17:412\$837	400\$400	405\$000	18:308\$237

TABELLA N. 255

Decreto n. 4760 de 4 de Fevereiro de 1903

Pagamento a Flint & C., por liquidação de suas contas

	CAPITAL FEDERAL	Outro
Importancia paga.....	145:110\$033	

TABELLA N. 256

Decreto n. 4794 14 de Março de 1903

	AMAZONAS PAPEL
MESA DE RENDAS DO ALTO ACRE	
Pessoal	
Administrador.....	3:500\$640
Escrivão.....	1:698\$770
Sargento dos guardas.....	500\$000
Guardas.....	7:902\$539
Patrão do escalor.....	400\$000
Marinheiros.....	1:800\$000
Importancia entregue ao Administrador Francisco Gentil de Castro Samico, para pagamento do pessoal.....	16:222\$712
Material	
Aluguel de casa.....	300\$000
Passagens e fretos.....	10:841\$780
Artigos de expediente.....	10:338\$510
Acquisição de um escalor.....	570\$000
Ajuda de custo:	
A um 1.º e um 3.º escripturario da Alfandega de Manaus.....	600\$000
	54:627\$990
Natureza da despesa	
Pessoal.....	31:977\$870
Material.....	22:650\$320
	54:627\$990

TABELLA N. 257

Decreto n. 4829 de 25 de Abril de 1903

Importancia de direitos de expediente e addicionaes restituída ao Estao de Minas Geraes e que haviam sido pagos pelo mterial importado para a nova capital em Bello Horisonte

	CAPITAL FEDERAL — Papel
Importancia paga.....	190:001\$40

TABELLA N. 258

Decreto n. 4832 de 2 de Março de 1903

Ao Syndicato Boliviano de New-York de indemnisação pela concessão feita pela Bolivia

	CAPITAL FEDERAL — Papel
Importancia paga.....	2.306:270\$200

TABELLA N. 259

Decreto n. 4863 de 13 de Junho de 1903

Pagamento, em virtude de sentença do Supremo Tribunal Federal, a Conrado Alves de Medeiros, pelo gado fornecido ás forças legaes no Rio Grande do Sul, durante a guerra civil

	CAPITAL FEDERAL — Papel
Importancia paga.....	33:234\$572

TABELLA N. 260

Decreto n. 4893 de 18 de Julho de 1903

	CAPITAL FEDERAL — Papel
Arrematação do acorvo da Companhia Estrada de Ferro Oeste de Minas.....	15.400:002\$404
Comissão paga ao leiloeiro pela venda do acorvo da Companhia Estrada de Ferro Oeste de Minas.....	62:500\$000
Comissão ao Brasilianische Bank Für Deutschland, pela re'grida operação.....	95:488\$753
Comissão ao Banco da Republica, idem, idem.....	95:488\$753
	15.662:500\$000

TABELLA N. 261

Decreto n. 4934 de 3 de Setembro de 1903

Pagamento de vencimentos á viuva do Juiz de Direito, bcharel Lindolpho H. Corrêa de Araujo, conforme sentença do Supremo Tribunal Federal (exercicios de 1895 e 1896).

	CAPITAL FEDERAL — Papel
Importancia paga.....	2:833\$200

TABELLA N. 262

Decreto n. 4958 de 11 de Setembro de 1903

Pagamento de meio soldo á viuva do capitão da Guarda Nacional Guilherme Joé Setham

	CAPITAL FEDERAL — Papel
Importancia paga.....	5:352\$500

TABELLA N. 263

Decreto n. 4999 de 17 de Outubro de 1903

Pagamento de subsidio ao ex-Deputado por Pernambuco, João de Siqueira Cavalcante

Importancia paga	CAPITAL FEDERAL — Papcl
	2:700\$000

TABELLA N. 264

Decreto n. 5019 de 31 de Outubro de 1903

Pagamento de serões a empregados da Casa da Moeda

Importancia paga	CAPITAL FEDERAL — Papcl
	4:458\$500

TABELLA N. 265

Decreto n. 5043 de 21 de Novembro de 1903

Pagamento de meio soldo a D. Maria Francisca de Mello Carvalho

Importancia paga	CAPITAL FEDERAL — Papcl
	4:884\$285

TABELLA N. 266

Decreto n. 5044 de 21 de Novembro de 1903

Pagamento de subsidio ao ex-Deputado pelo Districto Federal, José Augusto Vinhaes

Importancia paga	CAPITAL FEDERAL — Papcl
	3:450\$000

TABELLA N. 267

Decreto n. 5054 de 28 de Novembro de 1903

Entrega da quantia recolhida ao cofre dos orphãos em 1886 e pertencente aos menores Benjamin, Luiza e Joaquim, filhos de Joaquim Gonçalves Raposo

Importancia paga	CAPITAL FEDERAL — Papcl
	70:920\$140

TABELLA N. 268

Decreto n. 5055 de 28 de Novembro de 1903

Pagamento de meio soldo a D. Balbina Maria Netto da Costa (exercicios de 1894 a 1902)

Importancia paga	CAPITAL FEDERAL — Papcl
	4:402\$500

MINISTERIO DA FAZENDA

TABELLA N. 269

Decreto n. 5067 de 5 de Dezembro de 1903

Pagamento de vencimentos ao chefe de secção da Alfandega do Pará, nos exercicios de 1894 e 1896, Augusto Joaquim de Carvalho

	CAPITAL FEDERAL Papcl
Importancia paga.....	7:9138802

TABELLA N. 270

Decreto n. 5073 de 12 de Dezembro de 1903

Pago a Gurjão & Tavora, em virtude de sentença do Supremo Tribunal Federal, pelo prolongamento da Estrada de Ferro Baturité

	CAPITAL FEDERAL Papcl
Importancia paga.....	602:7018300

TABELLA N. 271

Decreto n. 5096 de 31 de Dezembro de 1903

Pagamento de porcentagens a empregados de diversas Alfandegas, pelo acrescimo da renda em 1903

	CAPITAL FEDERAL	RIO DE JANEIRO (M. cabé)	BAHIA	SERGIPE	CEARA	PARANÁ	AMAZONAS	S. PAULO	SANTA CATARINA	TOTAL papcl	
Importancia paga.	4:8073325	5:7018900	60:370443	7:3488003	23:0028072	10:0103388	88:4732708	61:6346050	13:3078008	45:0408710	2:2:214:410

MINISTERIO DA FAZENDA

TABELLA N. 272

Decreto n. 5097, de 31 de Dezembro de 1903

Pagamento de porcentagens aos empregados da Alfandega do Rio de Janeiro, pelo excesso de renda em 1902

	CAPITAL FEDERAL Papcl
Importancia paga.....	193:1168938

TABELLA N. 273

Decreto n. 5098, de 2 de Janeiro de 1904

Pago ao conferente da Alfandega de Porto Alegre, João da Cruz Secco, em virtude de sentença do Supremo Tribunal Federal

	CAPITAL FEDERAL Papcl
Importancia paga.....	32:8024300

	EXERCÍCIOS	CAPITAL FEDERAL	BAHIA	ALAGOAS	PER-NAMBUCCO	GOYAZ	LONDRES - Ouro	TOTAL	
								OURO	PAPEL
Telegraphistas (gratificação de trimestre).....	1901	1:271\$305						1:271\$305	
Agentes (gratificação de trimestre).....	"	1:261\$500						1:261\$500	
Fiel de estação (gratificação de trimestre).....	"	337\$500						337\$500	
Auxiliar de escripta (gratificação de trimestre).....	"	215\$380						215\$380	
Ajudante de Agente (gratificação de trimestre).....	"	54\$000						54\$000	
Dito dito (gratificação de 20%)	1900	987\$075						987\$075	
Trabalhador.....	1902	101\$500						101\$500	
Conductor de trem (gratificação de trimestre).....	1901	75\$000						75\$000	
Armazonista (gratificação de trimestre).....	"	75\$000						75\$000	
Fornecimentos.....		212\$000						212\$000	
Aluguel de casa.....	1899 a 1901	743\$184						743\$184	
Publicações.....	1897	1:000\$000						1:000\$000	
Consumo d'água e comedorias.....	1900	1:915\$000						1:915\$000	
AGASALHO E TRANSPORTE DE IMMIGRANTES									
Transporte de imm'grantes....	1901	0:731\$820						0:731\$820	
OBRAS PUBLICAS									
INSPECÇÃO GERAL									
Para o serviço de canalização, iluminação do edificio, etc....	1900	498\$500						498\$500	
	1902	893\$271						893\$271	
OBSERVATORIO ASTRONOMICCO									
Iluminação, etc.....	"	2:233\$001						2:233\$001	
ESGOTO DA CIDADE									
Taxa do esgoto.....	1901	492:831\$418						492:831\$418	
EVENTUAES									
Aluguel de casa.....	1900 a 1901	1:500\$000						1:500\$000	
Passagens.....	1899	078\$001						078\$001	
Ministerio da Fazenda									
PENSIONISTAS									
Funeral.....	1895	200\$000						200\$000	
THEOURO FEDERAL									
Diversas despesas.....	1901 a 1902	2:285\$441						2:285\$441	
RECEBEDORIA									
Expediente.....	1901	472\$000						472\$000	
ADMINISTRAÇÃO DOS PROPRIOS NACIONAES									
Despesa com a Companhia de Esgoto.....	1902	351\$808						351\$808	
ALFÂNDEGAS									
DE SANTOS									
Iluminação.....	1901	3:080\$800						3:080\$800	
DA PARNAYBA									
Inspector.....	1902	408\$389						408\$389	
DE PERNAMBUCO									
Iluminação.....	"	1:248\$240						1:248\$240	

	EXERCÍCIOS	CAPITAL FEDERAL	BAHIA	ALAGOAS	PER-NAMBUCCO	GOYAZ	LONDRES - Ouro	TOTAL	
								OURO	PAPEL
DA BAHIA									
Combustivel.....	1897	540\$000	957\$200					540\$000	957\$200
Diversas despesas.....	"								
DO PARÁ									
Fornecimento.....	1897 a 1898	2:235\$400						2:235\$400	
Pagamento á Secretaria Internacional das Tarifas Aduaneiras.....	1896 a 1898						1:974\$593	1:974\$593	
DELEGACIAS									
DA BAHIA									
Diversas despesas.....	"		174\$020						174\$020
CASA DA MOEDA									
Acquisição de machinas e utensis.....	1895	2:200\$000						2:200\$000	
AJUDAS DE CUSTO									
A um 2º escripturario da Recebeloria.....		40\$000						40\$000	
Passagens.....	1897 a 1902	40:456\$900						40:456\$900	
A um escripturario da Alfandoga da Bahia.....			200\$000						200\$000
EVENTUAES									
Gratificação ao Inspector da Alfandoga de Paranaguá....	1898	1:634\$000						1:634\$000	
Comedorias aos presos da ilha Fiscal.....	1902	111\$000						111\$000	
Servente extranumerario da Caixa de Amortização.....	"	100\$000						100\$000	
Trabalhos executados no Theouro.....	"	2:423\$943						2:423\$943	
Substituições e interinidades.....			638\$955					638\$955	
FISCALIZAÇÃO DE IMPOSTOS DE CONSUMO									
Agentes fiscaes.....	1900	314\$400						314\$400	
COMISSÃO DE 2.º PELA VENDA DE ESTAMPILHAS									
Importancia paga.....	1898 a 1900				4:701\$600			4:701\$600	
		412:008\$781	1:328\$220	638\$955	8:864\$000	1:098\$000	1:974\$593	1:974\$593	424:838\$648

Recapitulação

	CAPITAL FEDERAL	BAHIA	ALAGOAS	PER-NAMBUCCO	GOYAZ	LONDRES - Ouro	TOTAL	
							OURO	PAPEL
Ministerio da Justiça e Interior.....	7:735\$432							7:735\$432
» do Exterior.....	47:297\$000							47:297\$000
» da Marinha.....	20:140\$861			4:163\$000	1:098\$000			25:399\$861
» Guerra.....	88:123\$175							88:123\$175
» Industria.....	221:636\$032			4:701\$600		1:974\$593	1:974\$593	228:312\$225
» Fazenda.....	57:905\$281	1:328\$220	638\$955	4:701\$600		1:974\$593	1:974\$593	66:548\$549
	412:008\$781	1:328\$220	638\$955	8:864\$000	1:098\$000	1:974\$593	1:974\$593	424:838\$648

MINISTERIO DA FAZENDA

TABELLA N. 275

Decreto n. 5.109, de 9 de Janeiro de 1904

Para pagamento de gratificações aos empregados de diversas alfândegas, pelo serviço de estatística e revisão de despachos nos annos de 1897 e 1898

	RIO DE JANEIRO (Macahé)	BAHIA	PARAHYBA	PARÁ	PARANÁ	TOTAL - papal
Importancia paga.....	500\$000	3:008\$515	210\$000	0:930\$086	503\$040	15:051\$841

BALANÇOS E QUADROS DIVERSOS

TABELLA N. 276

Decreto n. 5.176, de 22 de Março de 1904

Pagamento de porcentagens devidas aos empregados das diversas Alfândegas pelo augmento da renda em 1902

	CAPITAL FEDERAL	ESPIRITO SANTO	BAHIA	PARAHYBA	PARÁ	TOTAL - papal
Importancias pagas.....	5:700\$773	81\$903	701\$814	11:407\$713	03:031\$308	82:407\$701

MOVIMENTO DE FUNDOS NO

EXERCICIO DE 1903

	RECEITA						
	REMESSAS RECEBIDAS		SUPPLEMENTOS FEITOS		SAQUES FEITOS	TOTAL	
	Ouro	Papel	Ouro	Papel		Ouro	Papel
					Papel		
Capital Federal.....	60.404:080\$000	210.763:800\$111			290:080\$476	60.404:080\$000	211.054:870\$587
Rio de Janeiro.....		60:803\$383					60:803\$383
Espirito Santo.....	2\$140	1.441:502\$084			90\$000	2\$140	1.441:592\$084
Bahia.....	10:400:963	10.220:804\$533			2:800\$000	10:400\$003	10.222:752\$142
Sergipe.....	1:038\$218	1.747:810\$682			15\$750	1:038\$218	1.747:825\$432
Alagoas.....	06\$508	1.790:130\$230		340\$703	310\$119	06\$508	1.790:820\$038
Pernambuco.....	180:521\$342	7.447:330\$835	051:058\$058	570\$000	382\$400	812:470\$400	7.448:292\$235
Parahyba.....	48:312	1.000:703\$538			308\$050	48\$312	1.000:101\$538
Rio Grande do Norte.....	2:020\$731	1.020:107\$531				2:020\$731	1.020:107\$531
Ceará.....	180\$001	2.420:452\$270			1:902\$007	180\$001	2.422:354\$277
Piauly.....	22\$185	1.384:338\$150			2:775\$807	22\$185	1.387:114\$056
Maranhão.....	4:401\$425	1.438:022\$094			2:184\$380	4:401\$425	1.440:207\$383
Pará.....	100:256\$430	11.850:504\$730			440\$000	100:256\$430	11.850:944\$730
Amazonas.....	553\$533	1.378:378\$125		1.750:000\$000	417\$000	553\$533	3.128:405\$125
S. Paulo.....	24:343\$076	44.283:662\$104			771\$500	24:343\$076	44.284:433\$094
Paraná.....	190\$146	4.907:600\$014			234\$006	190\$146	4.907:834\$080
Santa Catharina.....	803\$019	2.505:411\$351			022\$042	803\$019	2.506:033\$303
Rio Grande do Sul.....	032:427\$304	22.612:851\$188			1:504\$830	032:427\$304	22.614:356\$018
Minas Geraes.....		3.735:080\$730			3:022\$308		3.738:102\$038
Goyaz.....		1.217:411\$351			020:000\$118		1.217:411\$351
Matto Grosso.....	34:100\$170	3.130:230\$085		600:010\$000	2.473:541\$370	34:100\$170	5.012:788\$365
Londres.....	60.277:444\$545					60.277:444\$545	
	121.893:107\$340	343.125:942\$924	051:058\$058	2.350:026\$703	3.108:417\$571	122.545:063\$011	348.585:287\$198

	DESPEZA						
	REMESSAS FEITAS		SUPPLEMENTOS RECEBIDOS		SAQUES PAGOS	TOTAL	
	Ouro	Papel	Ouro	Papel		Ouro	Papel
					Papel	Ouro	Papel
Capital Federal.....	61.398:120\$050	132.362:052\$813			2.817:437\$035	61.398:120\$050	135.170:180\$009
Rio de Janeiro.....		284\$134				284\$134	284\$134
Espirito Santo.....	51:013\$713	1.403:024\$161			1:500\$024	51:013\$713	1.401:023\$182
Bahia.....	3.121:874\$188	20.708:710\$478			07:503\$878	3.121:874\$188	23.776:211\$350
Sergipe.....	80:751\$050	1.828:517\$013		7:047\$968	3:791\$409	80:360\$324	1.832:309\$112
Alagoas.....	26:324\$382	2.308:017\$127		392:565\$360	4:542\$016	418:880\$742	2.372:550\$143
Pernambuco.....	4.246:427\$337	17.050:009\$341		346\$703	15:589\$367	4.246:427\$337	17.065:945\$111
Parahyba.....	303:103\$718	2.412:736\$231			4:285\$200	303:103\$718	2.417:021\$431
Rio Grande do Norte.....	5:723\$346	604:207\$509		34:775\$033	115\$124	40:408\$070	604:382\$033
Ceará.....	520:905\$575	4.331:053\$401		216:969\$097	500:570\$000	27:389\$373	746:935\$272
Piauly.....	89:706\$506	1.928:420\$458			9:674\$548	89:706\$506	1.938:092\$008
Maranhão.....	912:405\$551	3.555:870\$515			36:737\$285	912:405\$551	3.592:610\$800
Pará.....	4.350:059\$016	24.587:559\$088		1.250:000\$000	12:653\$241	4.356:059\$016	25.850:213\$220
Amazonas.....	1.886:864\$006	6.188:760\$136			707\$136	1.886:864\$006	6.189:467\$272
S. Paulo.....	6.750:658\$937	77.036:504\$562			38:800\$040	6.750:658\$937	77.073:370\$802
Paraná.....	280:882\$050	6.050:382\$848			3:215.546	280:882\$050	6.053:598\$394
Santa Catharina.....	380:683\$034	2.920:156\$676			9:042\$812	380:683\$034	2.929:190\$188
Rio Grande do Sul.....	3.008:234\$815	23.320:044\$134		600:010\$000	21:072\$768	3.008:234\$815	23.941:126\$902
Minas Geraes.....		6.193:373\$561			26:668\$632		6.220:042\$103
Goyaz.....		1.808:208\$138			5:201\$435		1.813:409\$573
Matto Grosso.....	264:905\$587	2.000:232\$352			4:328\$555	264:905\$587	2.013:611\$407
Londres.....	34.180:890\$053					34.180:890\$053	
	121.893:107\$340	343.125:942\$924	051:058\$058	2.350:026\$703	3.108:417\$571	122.545:065\$011	348.585:287\$198

Apolices geraes

Saldo do exercicio de 1902.....	1.000:000\$000
---------------------------------	----------------

Resgate de notas

Saldo do exercicio de 1902.....	100:000\$000
	100:000\$000

de 5% de 1886

Saldo que passa para o exercicio de 1904.....	1.000:000\$000
---	----------------

do Banco da Bahia

Remessa á Caixa de Amortisação.....	50:000\$000
Saldo que passa para o exercicio de 1904.....	50:000\$000
	100:000\$000

DEPOSITOS

ENTRADA	DINHEIRO	PAPEIS DE CREDITO	TOTAL
Saldo do exercicio de 1902.....	21.767\$87	20.350.953\$110	20.372.721\$106
Recebidos.....	2.861.807\$783	8.501.025\$188	11.362.832\$971
Passagem da Caixa Geral.....	2.480.830\$400	1.237\$750	2.482.067\$150
	5.342.637\$300	37.853.210\$057	43.220.778\$296

E CAUÇÕES

SAHIDA	DINHEIRO	PAPEIS DE CREDITO	TOTAL
Transferido para a Agencia Financeira e para o Tesouro.....	1.750.402\$779		1.750.402\$779
Levantamento de fianças.....	2.123.934\$084	2.891.327\$194	5.015.261\$278
Passagem para a Caixa Geral.....	552.432\$931		552.432\$931
Saldo que passa para o exercicio de 1904.....	910.792\$445	34.961.888\$838	35.902.681\$308
	5.377.562\$239	37.853.216\$057	43.220.778\$296

DIFFERENTES

ENTRADA	JOIAS E OUTROS OBJECTOS DE OURO, PRATA E COBRE	APOLICES	LETRAS A VENCER	SELLOS DO CORREIO GERAL	ESTAMPILHAS		VALORES DIVERSOS	TOTAL
					Sello adhesivo	Impostos de consumo		
Saldo do exercicio de 1902	75.528\$812	9.054.733\$334	5.530\$000	39.427\$240	8.126.852\$030	19.023.001\$450	30.821.482\$772	68.046.614\$547
Recebidos.....	10\$200		2.170\$000	15.033.708\$810	31.400.338\$300	21.568.121\$420	68.087.878\$730	
	75.539\$012	9.054.733\$334	5.530\$000	54.460\$240	23.160.561\$740	51.389.300\$759	62.360.604\$192	136.134.403\$277

VALORES

SAHIDA	JOIAS E OUTROS OBJECTOS DE OURO, PRATA E COBRE	APOLICES	LETRAS A VENCER	SELLOS DO CORREIO GERAL	ESTAMPILHAS		VALORES DIVERSOS	TOTAL
					Sello adhesivo	Impostos de consumo		
Entregues.....				15.989\$920	12.870.907\$500	27.741.442\$403	35.541.920\$737	76.176.260\$630
Saldo que passa para o exercicio de 1904.....	75.539\$012	9.054.733\$334	5.530\$000	49.135\$320	10.283.654\$150	23.641.957\$359	16.847.674\$425	50.058.223\$507
	75.539\$012	9.054.733\$334	5.530\$000	65.125\$240	23.160.561\$740	51.389.300\$759	52.389.604\$192	136.134.403\$277

DESENVOLVIMENTO DA TABELLA

ENTRADA	DINHEIRO	PAPIS DE CREDITO	TOTAL
Capital Federal			
Saldo do exercicio de 1902.....		21.005:061\$421	21.005:061\$421
Recebidos.....	487:282\$004	5.200:000\$000	5.753:882\$004
Passagem da Caixa Geral.....	522:903\$299		522:903\$299
	1.010:185\$903	20.871:061\$421	27.881:846\$724
Espirito Santo			
Saldo do exercicio de 1902.....	2:000\$000	35:820\$000	37:820\$000
Recebidos.....	500\$000	2:588\$000	3:088\$000
	2:500\$000	37:908\$000	40:408\$000
Bahia			
Saldo do exercicio de 1902.....		1.063:208\$013	1.063:208\$013
Recebidos.....	77:073\$702	1.273:743\$030	1.350:817\$032
	77:073\$702	2.336:051\$043	2.414:025\$045
Sergipe			
Saldo do exercicio de 1902.....		50:840\$000	50:840\$000
Recebidos.....	400\$000	0:300\$000	0:700\$000
	400\$000	03:140\$000	03:540\$000
Alagoas			
Saldo do exercicio de 1902.....		53:207\$500	53:207\$500
Recebidos.....		500\$000	500\$000
		53:707\$500	53:707\$500
Pernambuco			
Saldo do exercicio de 1902.....		608:414\$336	608:414\$336
Recebidos.....	60:508\$000	630:154\$000	702:752\$000
	60:508\$000	1.304:568\$336	1.371:106\$336
Parahyba			
Saldo do exercicio de 1902.....		13:883\$392	13:883\$392
Recebidos.....		1:028\$328	1:028\$328
		14:013\$720	14:013\$720
Rio Grande do Norte			
Saldo do exercicio de 1902.....		7:590\$000	7:590\$000
Recebidos.....		300\$000	300\$000
		7:890\$000	7:890\$000
Ceará			
Saldo do exercicio de 1902.....		382:270\$008	382:270\$008
Recebidos.....	2:007\$500	82:800\$030	84:807\$508
	2:007\$500	465:170\$808	467:178\$308
Piauhy			
Saldo do exercicio de 1902.....		5:711\$902	5:711\$902
Recebidos.....		11:803\$066	11:803\$066
Passagem da Caixa Geral.....	8:000\$000	1:237\$750	10:137\$750
	20:703\$000	0:040\$062	27:053\$062

DE DEPOSITOS E CAUÇÕES

SAHIDA	DINHEIRO	PAPIS DE CREDITO	TOTAL
Capital Federal			
Levantamento de fianças.....	522:000\$299	1.341:500\$000	1.863:500\$299
Passagem para a Caixa Geral.....	487:282\$004		487:282\$004
Saldo que passa para 1904.....	1.010:185\$903	20.871:061\$421	27.881:846\$724
Espirito Santo			
Levantamento de fianças.....	2:500\$000		2:500\$000
Saldo que passa para 1904.....	2:500\$000	37:908\$000	40:408\$000
Bahia			
Levantamento de fianças.....	77:073\$702	1.077:934\$527	1.155:008\$229
Saldo que passa para 1904.....	77:073\$702	1.250:013\$416	1.327:086\$118
Sergipe			
Levantamento de fianças.....	400\$000	5:294\$000	5:694\$000
Saldo que passa para 1904.....	400\$000	57:852\$000	62:252\$000
Alagoas			
Levantamento de fianças.....		3:000\$000	3:000\$000
Saldo que passa para 1904.....		50:797\$500	53:797\$500
Pernambuco			
Levantamento de fianças.....	61:598\$000	5:000\$000	66:598\$000
Saldo que passa para 1904.....	60:508\$000	1.200:508\$336	1.261:016\$336
Parahyba			
Levantamento de fianças.....		470\$000	470\$000
Saldo que passa para 1904.....		14:163\$720	14:633\$720
Rio Grande do Norte			
Saldo que passa para 1904.....		7:890\$000	7:890\$000
Ceará			
Saldo que passa para 1904.....	2:007\$500	465:170\$808	467:178\$308
Piauhy			
Levantamento de fianças.....	15:335\$025		15:335\$025
Passagem para a Caixa Geral.....	5:307\$741		5:307\$741
Saldo que passa para 1904.....	20:703\$000	0:040\$062	27:053\$062

Continuação da tabella

ENTRADA	DINHEIRO	PAPEIS DE CREDITO	TOTAL
Maranhão			
Saldo do exercício de 1902.....		830:233\$505	830:233\$505
Recebidos.....	1:287\$020	241:760\$000	243:047\$020
	1:287\$020	1.071:993\$505	1.073:280\$525
Pará			
Saldo do exercício de 1902.....	3:900\$000	1.227:005\$843	1.231:505\$843
Recebidos.....	21:607\$905	746:000\$000	767:607\$905
Passagem da Caixa Geral.....	85:800\$000		85:800\$000
	111:307\$905	1.973:005\$843	2.085:003\$748
Amazonas			
Saldo do exercício de 1902.....	15:877\$987	28:300\$067	44:264\$054
Recebidos.....	316:102\$704	200\$000	316:802\$704
	332:470\$691	28:500\$067	361:067\$358
S. Paulo			
Saldo do exercício de 1902.....		2.012:000\$000	2.012:000\$000
Recebidos.....	139:050\$000	158:800\$000	297:850\$000
Passagem da Caixa Geral.....	65:891\$966		65:891\$966
	204:941\$966	2.171:550\$000	2.376:491\$966
Paraná			
Saldo do exercício de 1902.....		43:748\$250	43:748\$250
Recebidos.....	1:560\$568	2:030\$000	4:590\$568
Passagem da Caixa Geral.....	12:531\$468		12:531\$468
	14:091\$036	40:768\$250	60:806\$286
Santa Catharina			
Saldo do exercício de 1902.....		51:902\$945	51:902\$945
		51:902\$945	51:902\$945
Rio Grande do Sul			
Saldo do exercício de 1902.....		541:514\$216	541:514\$216
Recebidos.....		14:050\$000	14:050\$000
Passagem da Caixa Geral.....	4:100\$000		4:100\$000
	4:100\$000	555:564\$216	559:664\$216
Minas Geraes			
Saldo do exercício de 1902.....		352:685\$200	352:685\$200
Recebidos.....	6:822\$713	60:310\$000	73:132\$713
Passagem da Caixa Geral.....	450\$000		450\$000
	7:272\$713	418:995\$200	426:267\$913
Goyaz			
Saldo do exercício de 1902.....		32:200\$760	32:200\$760
Recebidos.....	296\$000	780\$000	1.076\$000
	296\$000	33:040\$760	33:336\$760
Matto Grosso			
Saldo do exercício de 1902.....		79:100\$000	79:100\$000
		79:100\$000	79:100\$000
Londres			
Saldo do exercício de 1902.....		255:111\$111	255:111\$111
Recebidos.....	1.732:000\$001		1.732:000\$001
Passagem da Caixa Geral.....	1.780:317\$031		1.780:317\$031
	3.512:317\$031	255:111\$111	3.767:428\$142
Alfandega de Macahé			
Saldo do exercício de 1902.....		4:000\$000	4:000\$000
		4:000\$000	4:000\$000

Depositos e Cauções

SAHIDA	DINHEIRO	PAPEIS DE CREDITO	TOTAL
Maranhão			
Levantamento de fianças.....	1:287\$020	99:400\$000	100:687\$020
Saldo que passa para 1904.....	1:287\$020	972:557\$005	973:844\$025
	1:287\$020	1.071:937\$005	1.073:224\$025
Pará			
Levantamento de fianças.....	99:400\$000	22:100\$000	121:500\$000
Passagem para a Caixa Geral.....	11:907\$905		11:907\$905
Saldo que passa para 1904.....	111:307\$905	1.981:556\$843	1.981:556\$843
	111:307\$905	1.973:605\$843	2.085:003\$748
Amazonas			
Levantamento de fianças.....	135:075\$190		135:075\$190
Saldo que passa para 1904.....	197:395\$704	28:590\$677	225:985\$381
	332:470\$691	28:590\$677	361:067\$358
S. Paulo			
Levantamento de fianças.....	189:554\$666	222:300\$000	391:854\$666
Passagem para a Caixa Geral.....	35:300\$000		35:300\$000
Saldo que passa para 1904.....	204:944\$666	1.949:250\$000	1.949:250\$000
	204:944\$666	2.171:550\$000	2.376:494\$666
Paraná			
Levantamento de fianças.....	42:531\$468	23:050\$000	65:581\$468
Passagem para a Caixa Geral.....	1:560\$568		1:560\$568
Saldo que passa para 1904.....	14:091\$036	20:650\$250	20:650\$250
	14:091\$036	46:708\$250	60:806\$286
Santa Catharina			
Saldo que passa para 1904.....		51:902\$945	51:902\$945
		51:902\$945	51:902\$945
Rio Grande do Sul			
Levantamento de fianças.....	300\$000	15:315\$000	15:615\$000
Passagem para a Caixa Geral.....	3:800\$000		3:800\$000
Saldo que passa para 1904.....	4:100\$000	540:249\$216	540:249\$216
	4:100\$000	555:564\$216	559:664\$216
Minas Geraes			
Levantamento de fianças.....	450\$000	22:311\$000	22:761\$000
Passagem para a Caixa Geral.....	6:822\$713		6:822\$713
Saldo que passa para 1904.....	7:272\$713	386:684\$200	386:684\$200
	7:272\$713	418:995\$200	426:267\$913
Goyaz			
Passagem para a Caixa Geral.....	296\$000		296\$000
Saldo que passa para 1904.....	296\$000	33:040\$760	33:040\$760
	296\$000	33:040\$760	33:336\$760
Matto Grosso			
Saldo que passa para 1904.....		79:100\$000	79:100\$000
		79:100\$000	79:100\$000
Londres			
Transferido para a Agencia financeira e para o Tesouro.....	1.700:402\$719		1.700:402\$719
Levantamento de fianças.....	1.020:548\$114	50:068\$967	1.070:616\$781
Saldo que passa para 1904.....	741:360\$444	204:444\$444	945:804\$888
	3.512:317\$031	255:111\$111	3.767:428\$142
Alfandega de Macahé			
Saldo que passa para 1904.....		4:000\$000	4:000\$000
		4:000\$000	4:000\$000

DESENVOLVIMENTO DA TABELLA

ENTRADA	JÓIAS E OUTROS OBJECTOS DE OURO, PRATA E COBRE	APOLICES	LETRAS A VENCER	SELLOS DO CORREIO GERAL	ESTAMPILHAS		TÍTULOS DIVERSOS	TOTAL
					Sello adhesivo	Impostos de consumo		
Capital Federal								
Saldo do exercício de 1902.								
Recibidos.....	26:047550	6.216:300000	4:560000		533:5508340	4.024:338100	27.960:048443	95.741:723442
	26:047550	6.216:300000	4:560000		3.55:1000000	11.087:0278800	10.845:0718700	34.781:7900500
					4.358:7508340	12.111:0080000	47.812:0158000	70.529:8228702
Espirito Santo								
Saldo do exercício de 1902.								
Recibidos.....					55:0078400	515:0588801	0:1838500	530:1108791
					58:2728800	47:5178185	2:4308110	108:2008085
					113:8008200	663:1758880	11:0138610	688:0408786
Bahia								
Saldo do exercício de 1902.								
Recibidos.....		103:4008000			619:8048000	1.883:5708547	45:1408144	2.652:2278801
		103:4008000			924:1708500	5.472:8388140	64:0198588	6.401:028128
					1.543:9758100	7.356:4098587	109:4258732	9.413:2508419
Sergipe								
Saldo do exercício de 1902.								
Recibidos.....					70:0078120	214:9888442	0:8408721	291:028580
					88:1468180	104:7898185	2:8888470	285:8158085
					458:8438000	400:1778027	12:7288571	580:7428081
Alagoas								
Saldo do exercício de 1902.								
Recibidos.....					74:2408540	836:5308615	12:837800	854:0688385
					224:3008800	159:5108000	3:8508470	380:5085800
					298:6378340	1.026:0308645	42:8778500	1.367:508485
Pernambuco								
Saldo do exercício de 1902.								
Recibidos.....	528000				581:0018800	3.040:008100	230:238042	3.872:103802
	528000				1.000:0088780	2.342:510800	3.433:528140	5.780:038800
					1.072:5878580	5.403:1428400	230:238042	7.306:318042
Parahyba								
Saldo do exercício de 1902.								
Recibidos.....					43:508000	233:4848430	10:0018500	287:0580850
					178:8048700	490:8748185	14:0018197	889:0408001
					222:3008700	424:3188645	21:0028006	671:2918041
Rio Grande do Norte								
Saldo do exercício de 1902.								
Recibidos.....					92:0078080	310:0088500	17:1508250	420:7688280
					88:2178500	28:3018580	110:1008080	110:1008080
					180:8848580	348:3708510	17:1508250	540:9688410
Ceará								
Saldo do exercício de 1902.								
Recibidos.....	758500				138:1208200	913:0178837	20:0208845	1.102:7588282
	758500				340:0008000	2.034:008000	5:5108250	1.370:5108250
					508:1208200	1.047:0178837	26:4408005	2.482:5088632
Piauy								
Saldo do exercício de 1902.								
Recibidos.....					43:4288580	37:0508730	28:3008000	108:7788316
					112:0588200	69:2088000	172:3188130	172:3188130
					155:4808780	97:3138076	28:3008000	281:0948446
Maranhão								
Saldo do exercício de 1902.								
Recibidos.....	888800				110:4308200	72:1878124	2.205:1788445	3.114:4778057
	98088				320:2588000	1.230:6888300	1.020:0088106	3.240:5488000
					430:6888200	2.023:5128124	3.801:7888651	6.358:0288723
Pará								
Saldo do exercício de 1902.								
Recibidos.....		6008000			2.451:3708000	1.240:2758000	80:0128787	3.770:4588587
		6008000			636:4588300	1.045:5108000	80:0128787	4.714:0088300
					3.117:8288300	2.291:7888000	80:0128787	5.401:1248687

DE DIFFERENTES VALORES

SAHIDA	JÓIAS E OUTROS OBJECTOS DE OURO, PRATA E COBRE	APOLICES	LETRAS A VENCER	SELLOS DO CORREIO GERAL	ESTAMPILHAS		TÍTULOS DIVERSOS	TOTAL
					Sello adhesivo	Impostos de consumo		
Capital Federal								
Entregues.....					3.185:228700	11.138:808050	31.575:718700	45.899:891810
Saldo que passa para o exerc. de 1904	26:0438560	6.216:3008000	4:5508000		1.173:4278640	973:088050	16.236:248143	24.029:081892
	26:0438560	6.216:3008000	4:5508000		4.358:6508340	12.111:068000	47.812:0158000	70.529:8228702
Espirito Santo								
Entregues.....					42:0588000	16:5588785		58:6188785
Saldo que passa para o exerc. de 1904					71:8018300	540:728101	11:0138610	630:1838101
					113:8008200	569:1788880	11:0138610	688:0408785
Bahia								
Entregues.....					1.286:438800	2.791:0588201	526:1081	4.078:918412
Saldo que passa para o exerc. de 1904		103:4008000			257:5428300	4.564:4588383	108:938824	5.034:338007
		103:4008000			1.543:978100	7.356:4088587	100:4088732	9.413:2508419
Sergipe								
Entregues.....					54:8918000	120:5508107	438000	17:4008107
Saldo que passa para o exerc. de 1904					103:0528000	288:6218400	40:078854	407:2718914
					158:8438000	400:1778827	12:7288571	580:7428081
Alagoas								
Entregues.....					123:0588700	835:8308645		1.049:2008945
Saldo que passa para o exerc. de 1904					144:0778800	160:7008000	12:837800	288:2188440
					268:0378540	1.020:0308645	12:837800	1.367:508485
Pernambuco								
Entregues.....					637:5088700	1.712:1588000	68:045808	2.418:3018708
Saldo que passa para o exerc. de 1904	528000				1.035:088880	3.091:2888400	161:5888034	4.888:0188334
	528000				1.072:5878580	5.403:1428400	230:238042	7.306:318042
Parahyba								
Entregues.....					135:9088100	257:1908045		393:1578045
Saldo que passa para o exerc. de 1904					86:4078600	167:1278700	24:0088006	278:1388991
					222:3088700	424:3188645	24:0088006	671:2918041
Rio Grande do Norte								
Entregues.....					130:0618000	67:0708580		203:7308580
Saldo que passa para o exerc. de 1904					44:8188570	280:0508030	17:1508250	342:0318730
					180:8848580	348:3308510	17:1508250	540:9688410
Ceará								
Entregues.....					101:8088070	377:4088000	0 28 80	480:2928870
Saldo que passa para o exerc. de 1904	758500				406:3248130	1.570:4288837	2:4788115	2.002:2988782
	758500				508:1208200	1.047:0178837	26:4408005	2.482:5088632
Piauy								
Entregues.....					57:7508700	77:8808885		135:1318585
Saldo que passa para o exerc. de 1904					97:7308080	10:4388781	28:3008000	14:4788861
					155:4808780	97:3138076	28:3008000	281:0948446
Maranhão								
Entregues.....					220:0708100	1.404:9128840	3.894:7808211	5.219:79841
Saldo que passa para o exerc. de 1904	88088				210:0128870	918:0208584	28740	1.438:2488272
	98088				430:0888200	2.023:5128124	3.894:7828551	6.358:0288723
Pará								
Entregues.....					1.010:2288700	1.423:5008000		2.163:728700
Saldo que passa para o exerc. de 1904					2.077:6008000	1.108:2888000	80:9128878	3.371:3988387
					3.117:8288300	2.291:7888000	80:9128878	5.401:1248687

Continuação do desenvolvimento da Tabela - Diferentes valores

ENTRADA	JOIAS E OUTROS OBJETOS DE OURO, PRATA E COBRE	APOLICES	LETRAS A VENCER	SELLOS DO CORREIO GERAL	ESTAMPILHAS		VALORES DIVERSOS	TOTAL
					Sello adhesivo	Impostos de consumo		
Amazonas								
Saldo do exercício de 1902								
Recebidos	400\$000				908:57\$000	1.538:45\$882	4:005\$000	2.446:823\$482
					1.498:000\$000	594:945\$138		1.792:945\$138
	400\$000				2.106\$57\$000	2.133:100\$000	4:005\$000	4.238:768\$000
S. Paulo								
Saldo do exercício de 1902	6:634\$740							
Recebidos					1.400:83\$070	2.351:480\$045	80:027\$175	3.800:593\$090
	6:634\$740				3.111:203\$730	4.270\$582\$701		7.381:786\$431
					4.572:030\$700	6.622:071\$030	80:027\$175	11.281:378\$820
Paraná								
Saldo do exercício de 1902								
Recebidos					115:775\$020	1.017:504\$042	17:143\$944	1.150:422\$906
					217:232\$500	695:303\$854	4:585\$280	917:121\$634
					333:008\$420	1.712:808\$790	21:723\$024	2.057:544\$840
Santa Catharina								
Saldo do exercício de 1902	15:019\$930							
Recebidos	10\$000				85:334\$420	1.343:863\$104		1.444:217\$620
	15:029\$930				108:577\$530	578:777\$080		745:354\$610
					251:911\$950	1.922:640\$144		2.180:552\$090
Minas Geraes								
Saldo do exercício de 1902	200\$880							
Recebidos					270:253\$520	575:242\$000	1:480\$000	848:287\$000
	200\$880				388:206\$140	451:265\$207	15\$000	847:476\$347
					658:459\$660	1.026:497\$807	12:495\$000	1.695:743\$407
Goyaz								
Saldo do exercício de 1902	1:790\$020			64\$770				
Recebidos					13:789\$570	74:510\$980	8:014\$073	96:313\$623
	1:790\$020			64\$770	6:310\$000	7:513\$175		13:823\$175
					20:119\$570	82:024\$155	8:014\$073	112:013\$498
Matto Grosso								
Saldo do exercício de 1902								
Recebidos			39:700\$470		59:018\$040			98:716\$110
			25:700\$000		60:950\$002	30:157\$000		110:807\$000
			65:000\$470		120:568\$040	30:157\$000		215:785\$100
Rio Grande do Sul								
Saldo do exercício de 1902	25:012\$020	37:200\$000	980\$000					
Recebidos					381:015\$040	1.071:916\$934	905\$000	2.453:931\$974
	25:012\$020	37:200\$000	980\$000		1.021:370\$000	1.890:315\$790		3.790:685\$790
					2.365:385\$040	3.841:232\$124		6.211:374\$784
Londres								
Saldo do exercício de 1902	2.606:833\$334							
Recebidos								
	2.606:833\$334							2.606:833\$334
Macahé								
Saldo do exercício de 1902								
Recebidos					10:503\$120	7:750\$500		18:253\$620
					19:000\$000	1:700\$000		20:700\$000
					29:503\$120	9:450\$500		39:022\$620

SAÍDA	JOIAS E OUTROS OBJETOS DE OURO, PRATA E COBRE	APOLICES	LETRAS A VENCER	SELLOS DO CORREIO GERAL	ESTAMPILHAS		VALORES DIVERSOS	TOTAL
					Sello adhesivo	Impostos de consumo		
Amazonas								
Entregues								
Saldo que passa para o exerc. de 1901					572:62\$000	322:683\$000		895:305\$000
					1.527:947\$000	1.810:417\$000	4:005\$000	3.343:459\$000
					2.100:573\$000	2.133:100\$000	4:005\$000	4.238:768\$000
S. Paulo								
Entregues								
Saldo que passa para o exerc. de 1901					3.305:261\$910	3.566:971\$850	904\$500	931:238\$094
					1.205:778\$700	3.055:003\$080	70:032\$075	4.347:142\$854
					4.572:039\$700	6.622:071\$830	80:027\$175	11.281:378\$820
Paraná								
Entregues								
Saldo que passa para o exerc. de 1901					25:587\$110	675:248\$003	20\$100	931:038\$613
					78:421\$110	1.037:500\$100	21:522\$524	1.138:503\$824
					333:008\$420	1.712:808\$790	21:723\$024	2.057:544\$840
Santa Catharina								
Entregues								
Saldo que passa para o exerc. de 1901					94:072\$000	661:015\$798		755:087\$798
					157:180\$050	1.211:924\$046		1.433:804\$892
					251:911\$950	1.922:640\$144		2.180:552\$090
Minas Geraes								
Entregues								
Saldo que passa para o exerc. de 1901					161:608\$000	447:510\$712		609:118\$712
					394:851\$000	578:081\$155	12:405\$000	1.086:618\$005
					658:459\$660	1.026:497\$807	12:405\$000	1.695:743\$407
Goyaz								
Entregues								
Saldo que passa para o exerc. de 1901					7:004\$500	3:004\$500		11:009\$000
					12:125\$220	784:950\$053	8:014\$073	100:054\$893
					20:119\$570	82:024\$155	8:014\$073	112:013\$498
Matto Grosso								
Entregues								
Saldo que passa para o exerc. de 1901					15:988\$920	32:407\$830	05\$000	50:137\$750
					49:070\$550	78:068\$810	29:507\$900	156:654\$350
					65:069\$470	120:568\$040	30:157\$900	215:785\$100
Rio Grande do Sul								
Entregues								
Saldo que passa para o exerc. de 1901					1.270:114\$000	2.400:415\$500		3.682:529\$500
					1.021:370\$000	1.434:810\$024	905\$000	2.628:845\$824
					2.365:385\$040	3.841:232\$124	905\$000	6.211:374\$784
Londres								
Entregues								
Saldo que passa para o exerc. de 1901								2.606:833\$334
								2.606:833\$334
Macahé								
Entregues								
Saldo que passa para o exerc. de 1901					18:100\$420	3:280\$300		21:460\$050
					11:572\$700	6:180\$030		17:562\$030
					29:503\$120	9:450\$500		39:022\$680

QUADRO DA DIVIDA ACTIVA DA REPUBLICA DOS ESTADOS UNIDOS DO BRAZIL EM 1903

Table with columns: ORIGEM, 1903-1950, 1950-1903, TOTAL, COBRAVEL, INCOBRAVEL. Rows include categories like Alencas, Arrendamentos, Contribuicoes de montagio, Direitos de expediente, Emphyteutas, Impostos de destinacao, Loterias, Multas e juros, etc.

Directoria do Contencioso do Thesouro Federal, em 10 de Março de 1900. — D. Agostinho Fernandes da Veiga, sub-director.

QUADRO DA DIVIDA ACTIVA DA CAPITAL FEDERAL E ESTADO DO RIO DE JANEIRO

Table with columns: ORIGEM, 1903-1950, 1950-1903, TOTAL, COBRAVEL. Rows include categories like Alencas, Arrendamentos, Contribuicoes de montagio, Direitos de expediente, Emphyteutas, Impostos de destinacao, Loterias, Multas e juros, etc.

Directoria do Contencioso do Thesouro Federal, em 8 de Março de 1900. — D. Agostinho Fernandes da Veiga, sub-director.

QUADRO DA DIVIDA ACTIVA DOS ESTADOS UNIDOS DO BRAZIL EM 31 DE DEZEMBRO DE 1903

ESTADOS	1808-1850	1851-1903	TOTAL	COBRAVEL	INCOBRAVEL
Amazonas.....		43:008468	43:008468	37:723195	5:278327
Pará.....	40:2203058	453:3284765	501:5888823	381:9013077	110:5885746
Maranhão.....	37:0203323	275:2234982	313:2478305	180:3038203	133:0900102
Piauí.....	2:0303543	40:758785	43:789128	38:032540	5:756588
Ceará.....	33:531394	143:3303511	176:861745	874:363045	89:498700
Rio Grande do Norte.....		81:205767	81:205767	52:874370	28:331397
Pernambuco.....	92:2203720	32:5303773	124:751143	84:803377	39:947766
Paraná.....	32:5303720	3:2203700	3:2203700	1:001:719308	1:033:000184
Alagoas.....	10:2073102	10:2073102	20:4146204	7:7333502	12:6812702
Sergipe.....	42:0073720	42:0073720	84:0147440	30:1373203	53:8774237
Bahia.....	100:0203933	7:148:438450	7:307:358393	3:707:273321	3:540:085072
Espirito Santo.....	4:030302	230:936333	235:046335	143:036301	87:850334
Rio de Janeiro.....	24:0003242	12:871:2203247	13:115:2103489	13:026:1103159	87:850334
S. Paulo.....	3:0403534	1:040:9173040	1:043:9573574	1:074:983357	4:028:503
Paraná.....		132:3103410	132:3103410	27:5503300	104:7603110
Santa Catharina.....	73:140	133:014337	134:053377	131:403351	3:000326
Rio Grande do Sul.....		2:115:437327	2:115:437327	2:354:001417	45:07:828
Minas Geraes.....	2:115:437327	1:807:190390	2:012:627317	1:200:201301	770:043316
Goyaz.....	730:223370	107:03411	837:257381	8:330350	104:7883308
Mato Grosso.....	8:720323	156:2183206	164:9383434	73:1703712	89:7683722
	1.077:023320	30.501:001300	32.568:710335	25.397:910335	7.200:800300

Directoria do Contencioso, em 12 de Março de 1903. — *Djalma Aguiar Fernandes da Veiga*, Sub-director.