

# BALANÇO

DA

# RECEITA E DESPEZA

DA

# REPUBLICA

NO

EXERCICIO DE 1899

E

ESTADO DAS DIVIDAS—ACTIVA E PASSIVA



RIO DE JANEIRO  
IMPRESA NACIONAL  
1904

# RICEITA E DESPEZA

---

1899

MUSEU HISTÓRICO  
BIBLIOTECA  
N.º 563 12 1 45

# Receita e Despeza da Republica dos Estados

# Unidos do Brazil no exercicio de 1899

Receita					
	ORÇADA	ARRECADADA	MAIOR RECEITA	MENOR RECEITA	POR ARRECADAR
ORDINARIA					
Importação.....	230.250:000\$00	190.881:055\$88		30.368:944\$311	
Entrada, saída e estada do navios	900:000\$000	448:370\$954		451:629\$046	
Adicionaes.....	420:000\$000	186:023\$770		233:976\$221	
Interior.....	84.879:900\$000	73.401:927\$733		11.477:976\$267	330:584\$099
Consumo.....	18.500:000\$000	25.475:388\$594	6.974:388\$594		2:226\$000
EXTRAORDINARIA					
Depositos — saldo.....	12.910:000\$000	21.143:127\$100	8.233:127\$100		399:727\$388
	347.859:900\$000	320.837:098\$858	15.207:515\$701	42.531:016\$815	702:598\$287
		333.101:650\$915			
<b>Receita arrecadada (Tabella n. 4).....</b>					
<b>Operações de credito:</b>					
Emissão de moeda de nickel.....			840:000\$000		
«Funding Bonds».....			25.846:470\$813		
Empréstimo de 1895.....			10:585\$577		
Pagamento feito pelo Banco da Republica nos termos da Lei n. 2505 de 20 de Maio de 1895 e 7814 de 23 de Setembro de 1893.....			1.130:000\$000		
Pagamento feito pelo Banco da Lavoura e Commercio do Brazil proveniente de auxilios á lavoura.....			3.034:148\$180		
Idem pelo Banco de Credito Real de Minas Geraes, idem, idem.....			480:175\$343		31.311:440\$003
Saldo do exercicio de 1898.....			200.015:050\$736		
Atatendo-se a quantia de 65\$407 annullada pela Delegacia do Maranhão no saldo recebido de 1898 e 8:474\$485, que nos balanços de 1896, 1897 e 1898 figuraram indevidamente como receita da Casa de Correção, sendo:					
Annullação no saldo da Delegacia do Maranhão.....			65:407		
Em 1896 Renda da Casa de Correção.....			275:583		
— 1897 idem.....			15:908:2		
— 1898 idem.....			2:118\$0		
			8:530\$892		200.607:110\$804
					574.053:212\$912

Directoria da Contabilidade de.  
O Director, Francisco

Despeza					
	FIXADA	PAGA	MAIOR DESPEZA	MENOR DESPEZA	RESTO A PAGAR
MINISTERIOS					
Justiça e Negocios Interiores.....	23.437:498\$814	21.432:698\$003		2.004:800\$211	388\$604
Relações Exteriores.....	1.945:382\$902	1.494:432\$523		450:950\$400	\$
Marinha.....	31.335:940\$000	25.486:674\$792		5.849:274\$898	2:876\$900
Guerra.....	49.440:744\$008	47.810:064\$811		1.630:679\$197	26:753\$398
Industria, Viação e Obras Publicas.....	96.965:401\$806	75.108:748\$261		21.856:713\$545	36:950\$400
Fazenda.....	191.397:607\$335	124.030:625\$442		67.366:978\$893	18:566\$780
	394.522:644\$645	295.363:247\$432		99.159:397\$213	85:547\$491
					295.363:247\$432
<b>Despeza paga (Tabella n. 2).....</b>					
<b>Operações de credito:</b>					
Resgate de papel-moeda.....			47.430:626\$000		
Idem, idem nos termos das Leis n. 2505 de 20 de Maio de 1895 e 183 de 23 de Setembro de 1893.....			1.130:000\$000		48.269:626\$000
					290.420:330\$480
<b>Saldo deste exercicio (Tabella n. 1).....</b>					
					574.053:212\$912

Thesouro Federal, 2 de Maio de 1901.  
Ferreira da Costa Junior

RECEITA DA REPUBLICA DOS ESTADOS

	CAPITAL FEDERAL	RIO DE JANEIRO	ESPIRITO SANTO	BAHIA	SERGIPE	ALAGOAS	PERNAMBUCO	PARAIBA	RIO GRANDE DO NORTE	CEARA	PIAUI
Importação.....	75.420.427\$838	85.710\$773	173.440\$883	14.155.631\$222	376.128\$700	1.825.973\$713	16.043.064\$458	780.700\$010	80.664\$284	3.133.100\$100	533.241\$201
Entrada, saída e estada de navios.....	110.055\$503	00\$000	1.833\$400	50.200\$514	93\$400	8.373\$078	71.200\$180	1.000\$103	773\$200	3.104\$000	700\$000
Adições.....	35.333\$800	.....	0\$000	10.200\$791	133\$910	824\$380	13.553\$778	74\$453	2.305\$570	1.433\$460	0\$000
Interior.....	49.720.427\$087	10.430\$713	203.012\$077	1.012.331\$783	170.401\$704	087.383\$204	2.341.205\$800	95.700\$818	134.150\$073	1.018.823\$203	130.683\$213
Consumo.....	10.500.873\$748	101.150\$70	78.918\$435	2.478.075\$931	44.030\$700	202.404\$200	1.106.053\$814	70.350\$705	80.845\$500	209.008\$377	30.150\$710
Extraordinária.....	17.438.499\$007	1.45\$081	13.770\$137	187.304\$916	22.508\$900	30.473\$782	185.854\$101	32.280\$315	17.347\$270	87.715\$140	10.037\$478
	153.119.132\$681	14.541\$167	134.473\$301	18.585.011\$130	594.301\$400	2.705.035\$917	20.302.879\$837	1.09.080\$321	231.263\$584	4.543.005\$338	821.883\$503

UNIDOS DO BRAZIL, NO EXERCICIO DE 1899

	MARANHÃO	PARÁ	AMAZONAS	S. PAULO	PARANÁ	SANTA CATHARINA	RIO GRANDE DO SUL	MINAS GERAES	GOYAZ	MATTO GROSSO	LONDRES	TOTAL
5.025.838\$100	21.763.744\$050	7.428.202\$790	27.471.131\$140	1.700.725\$432	2.251.008\$400	17.254.118\$740	.....	.....	.....	1.201.383\$100	.....	193.551.055\$980
9.188\$100	47.323\$400	9.600\$000	50.102\$258	7.034\$620	9.333\$020	13.073\$712	.....	.....	.....	6.700\$900	.....	438.370\$574
6.713\$181	48.123\$123	4.010\$326	33.004\$370	1.300\$953	48\$040	10.310\$215	.....	.....	.....	13\$800	.....	50.023\$779
437.500\$018	2.217.820\$151	410.450\$890	7.047.035\$900	561.556\$204	380.021\$108	2.610.377\$791	1.231.232\$985	63.000\$903	150.830.518	77.031\$808	.....	73.401.123\$733
202.203\$000	810.643\$800	301.647\$001	3.797.081\$275	1.033.773\$946	237.840\$905	2.722.190\$088	407.623\$310	4.000\$810	108.420\$733	.....	.....	23.775.388\$534
01.202\$202	1.040.743\$504	422.441\$135	251.604\$379	81.204\$124	40.504\$317	633.814\$033	40.074\$037	20.470\$017	62.572\$380	50.043\$207	.....	21.143.427\$100
5.748.834\$100	20.848.622\$310	8.270.048\$714	30.250.810\$422	4.300.553\$214	2.501.038\$225	23.228.581\$171	1.311.533\$033	78.530\$700	1.500.200\$815	335.740\$100	.....	221.387.098\$338

DESPEZA DA REPUBLICA DOS ESTADOS

	CAPITAL FEDERAL	RIO DE JANEIRO	ESPIRITO SANTO	BAHIA	SERGIPE	ALAGOAS	PERNAMBUCO	PARAIBA	RIO GRANDE DO NORTE	CEARA	PIAUI
Justiça e Negocios Interiores.....	18.740.037\$200	.....	29.041\$501	832.711\$803	33.004\$512	45.747\$170	433.230\$743	72.081\$228	47.212\$631	60.712\$727	35.703\$309
Relações Exteriores.....	515.707\$071	.....	.....	.....	.....	.....	1.000\$000	.....	.....	.....	.....
Marinha.....	18.848.412\$216	353\$100	65.032\$894	677.588\$593	54.870\$928	133.317\$110	407.318\$821	130.204\$701	44.280\$748	100.000\$400	18.003\$501
Guerra.....	22.387.906\$709	.....	62.947\$868	2.234.661\$822	584.413\$038	503.554\$825	1.210.507\$072	134.150\$140	488.962\$400	704.119\$434	428.540\$330
Industria, Viçãos e Obras Publicas.....	50.415.378\$287	.....	116.185\$308	505.423\$046	74.273\$812	385.214\$320	1.588.830\$010	302.654\$088	113.774\$530	185.240\$512	117.604\$729
Fazenda.....	83.887.209\$185	60.837\$177	276.076\$189	3.100.043\$859	453.472\$220	013.791\$271	2.108.063\$077	320.350\$770	200.474\$508	873.400\$305	197.801\$208
	203.705.791\$988	60.900\$277	579.884\$263	7.440.489\$083	1.470.032\$919	1.621.043\$008	5.850.962\$327	1.350.913\$251	1.003.013\$000	1.928.410.470	708.712\$003

UNIDOS DO BRAZIL, NO EXERCICIO DE 1899

	MARANHÃO	PARÁ	AMAZONAS	S. PAULO	PARANÁ	SANTA CATHARINA	RIO GRANDE DO SUL	MINAS GERAES	GOYAZ	MATTO GROSSO	LONDRES	TOTAL
61.042\$201	80.074\$008	20.022\$475	373.777\$226	38.070\$044	33.373\$072	67.064\$105	274.302\$513	22.501\$038	81.001\$101	05.507\$390	.....	31.432.103\$069
.....	114.271\$161	3.333\$333	3.000\$000	.....	.....	.....	.....	.....	.....	.....	.....	551.001\$330
132.837\$538	853.733\$164	342.543\$306	133.923\$191	38.473\$355	203.028\$375	838.355\$751	403\$500	307\$900	056.038\$781	1.053.510\$315	.....	23.380.074\$372
412.102\$120	1.104.007\$313	178.801\$397	163.822\$430	1.676.282\$335	648.500\$711	11.818.033\$200	373.076\$103	387.727\$891	1.803.032\$311	7.013\$347	.....	47.610.034\$511
402.113\$200	.....	410.103\$450	1.011.343\$130	137.231\$123	242.015\$210	1.033.477\$555	1.237.508\$302	103.003\$24	51.041\$220	0.051.470\$200	.....	73.438.748\$201
393.108\$347	1.821.031\$211	433.738\$278	1.700.070\$147	465.787\$059	515.830\$349	2.914.931\$116	728.330\$383	132.010\$934	652.207\$700	15.728.170\$788	.....	121.000.023\$442
1.010.183\$007	4.263.032\$221	1.150.531\$330	4.105.608\$000	2.403.622\$380	1.646.205\$910	10.007.482\$227	2.611.318\$303	871.815\$707	3.077.934\$504	31.063.123\$703	.....	305.303.247\$432

Pelos supprimentos recebidos, a saber :		Pelos supprimentos feitos a saber :	
Rio de Janeiro.....	371\$113	Capital Federal.....	151.756:124\$164
Piahy.....	10\$905	Espirito Santo.....	53:933\$243
Pará.....	723\$189	Bahia.....	821:995\$831
S. Paulo.....	158:000\$000	Pernambuco.....	889:518\$301
Paraná.....	392\$560		
Rio Grande do Sul.....	1.737:450\$978		153.521:571\$580
Minas Geraes.....	73:631\$906		
	1.970:586\$111		
Saldo deste exercicio.....	230.420:339\$180	Saldos existentes no encerramento do exercicio. ( Tabella n. 4 ).....	78.809:354\$052
	232.390:925\$591		232.390:925\$591

	EM MOEDA	EM LETRAS E TITULOS	EM DIFERENTES VALORES	EM DIFERENTES ESTAÇÕES	EM PODER DE RESPONSÁVEIS	TOTAL
Capital Federal.....	3.743:255\$340	13:460\$800	25.068:537\$702		13.708:475\$254	44.593:670\$096
Espirito Santo.....	52:155\$402				137:505\$105	189:750\$987
Bahia.....	483:678\$768			589:289\$498	8.323:744\$970	9.396:714\$242
Sergipe.....	40:588\$448				4:216\$705	44:805\$153
Alagoas.....	459:378\$521			20:912\$746	2:338\$083	482:656\$250
Pernambuco.....	345:138\$551				1.002:180\$755	1.347:314\$305
Parahyba.....	56:603\$707				58:422\$057	115:025\$764
Rio Grande do Norte.....	50:273\$487			5:896\$475	121:899\$530	187:056\$402
Ceará.....	120:015\$302			205:868\$564	545:542\$071	871:427\$137
Piahy.....	330:503\$788			2:634\$341	56\$000	396:194\$129
Maranhão.....	266:076\$485			262:525\$440	109:354\$677	638:556\$602
Pará.....	1.008:255\$283				505:147\$915	1.508:402\$298
Amazonas.....	2.221:554\$908				1.082:774\$970	3.304:329\$038
S. Paulo.....	269:351\$473			764:483\$354	436:503\$009	1.520:317\$836
Paraná.....	408:240\$353				575:320\$838	983:560\$191
Santa Catharina.....	33:560\$616				121:201\$328	184:821\$944
Rio Grande do Sul.....				5.050:672\$123	4.257:636\$749	9.308:308\$872
Minas Geraes.....					502:844\$371	502:844\$371
Goyaz.....	672:615\$066				82:905\$617	755:820\$683
Matto Grosso.....	43:842:679			221:558\$458	35:918\$425	304:349\$562
Londres.....	1.559:806\$184	673:592\$915				2.233:399\$099
	12.262:750\$811	687:058\$715	25.068:537\$702	7.123:847\$999	33.727:163\$825	78.809:354\$052

RECEITA DA REPUBLICA

NO

EXERCICIO

DE

1899

Receita da Republica dos Estados Unidos do Brazil no exercicio de 1899

DESCRIÇÃO DAS RENDAS	ARRECADADA	POR ARRECADAR
<b>ORDINARIA</b>		
<b>IMPORTAÇÃO</b>		
Direitos de importação para consumo.....	192.250:068814	
Expediente dos generos livres de direitos de consumo.....	1.795:0788076	
— das Capatazias.....	1.408:3538044	
Armazenagem.....	4.006:938218	
Taxa de estatistica.....	329:028507	
<b>ENTRADA, SAIDA E ESTADA DE NAVIOS</b>		
Imposto de pbarcos.....	329:2908790	
— — decaes.....	128:1788215	
<b>ADDITIONAES</b>		
Dez por cento.....	186:9383779	
<b>INTERIOR</b>		
Renda da Estrada de Ferro Central do Brazil.....	39.081:7463493	
— das estradas de ferro custeadas pela União.....	1.808:9018840	
— do Correio Geral.....	6.323:3463724	
— dos Telegraphos electricos.....	5.045:4198469	
— da Fazenda de Santa Cruz.....	81:0281565	
— Casa da Moeda.....	41:0978984	
— Imprensa Nacional e Diario Official.....	388:4478420	
— do Laboratorio Nacional de analyses.....	34:6448000	
— dos Arsenaes.....	9:668268	
— da Casa de Correção.....	8:448000	
— do Gymnasio Nacional.....	93:8878000	
— Instituto dos Surdos-Mudos.....	4:2508000	
— Nacional de Musica.....	1:778000	
— das matriculas nos estabelecimentos officaes de instrucção superior.....	261:0898050	
— da Assistencia de Alienados.....	138:4028178	
— arrecadada nos Consulados.....	605:938108	
— dos proprios nacionaes.....	448:8188028	1148370
Imposto do sello.....	10.246:8128754	
Taxa judiciaria.....	403:4958423	
— de transporte.....	4.323:098327	
— 2% e 4% sobre loterias.....	4.136:1748503	46:7663786
— sobre vencimentos e subsidios.....	3.372:4169940	318:4358000
— sobre consumo de agua.....	4.650:778426	
— de transmissão de apolices e embarcações.....	904:2198126	
Contribuição de companhias ou empresas para despezas de fiscalisação.....	2.324:9743182	
Fóros de terrenos de marinha.....	24:3778000	4:5715043
Juros das acções das Estradas de Ferro da Bahia e Pernambuco.....	130:5203374	
Laudemios.....	47:028723	
Premios de depositos publicos.....	67:3082844	
Cobrança da divida activa.....	671:85837	
Imposto de 2 1/2 % sobre dividendos.....	1.540:2318502	
— sobre sociedades sportivas.....	13:0008000	
Contribuição dos arrendatarios das estradas de ferro de Sobral, Porto Alegre Uruguayana, Baturité e Central de Pernambuco.....	527:2083405	
Imposto sobre annuncios.....	438900	
<b>CONSUMO</b>		
Taxa sobre o fumo e seus preparos.....	6.759:663446	2:2268000
— — bebidas.....	4.324:498225	
— — phosphoros.....	6.906:296813	
— — o sal.....	4.571:038749	
— — alçado.....	850:3433780	
— — veias.....	303:183222	

3.172.591.123

DENOMINAÇÃO DAS RENDAS	ARRECADADA.	POR ARRECADAR
Taxa sobre perfumarias.....	589:965\$018	
— — especialidades pharmaceuticas.....	603:426\$700	
— — vinagre.....	44:845\$984	
— — conservas.....	436:007\$059	
— — cartas de jogar.....	75:303\$000	
<b>EXTRAORDINARIA</b>		
Montepio da Marinha.....	127:598\$273	
— Militar.....	350:301\$955	
— dos Empregados Pulicos.....	901:723\$426	0\$000
Indemnisações.....	869:474\$115	
Venda de generos e proprios nacionaes.....	2.481:076\$301	
Juros de capitaes nacionaes.....	720:068\$620	
Remanescentes dos premios de bilhetes de loterias.....	15:000\$000	
Recatta eventual.....	10.918:008\$945	67:067\$144
Imposto de transmissão de propriedade.....	2.295:450\$566	
— — industrias e profissões.....	3.453:021\$838	293:053\$728
	320.837:098\$858	702:538\$237
<b>RECAPITULAÇÃO</b>		
Ordinaria..	199.881:035\$089	
	448:374\$954	
	186:923\$779	
	73.491:923\$733	330:584\$090
	25.475:388\$594	2:226\$000
	299.893:671\$749	311:810\$049
Extraordinaria.....	21.440:427\$169	360:727\$538
	320.837:098\$858	702:538\$237
Depositos saldo.....	12.267:557\$187	
	333.104:656\$045	702:538\$237



Tabella demonstrativa da renda ordinaria arrecadada em toda a Republica no exercicio de 1899

	CAPITAL FEDERAL	RIO DE JANEIRO	ESPÍRITO SANTO	BAHIA	SERGIPE	ALAGOAS	PERNAMBUCO	PARANHÍBA	RIO GRANDE DO NORTE	CEARÁ	PIAUI	MARANHÃO	PARÁ	AMAZONAS	S. PAULO	PARANÁ	SANTA CATARINA	RIO GRANDE DO SUL	MINAS GERAES	GOYAS	MATTO GROSSO	LONDRES	TOTAL
<b>IMPORTAÇÃO</b>																							
1. Direitos de importação para consumo.....	72.285.577,53	34.610,433	415.012,791	13.471.241,437	330.083,790	1.730.522,585	15.031.070,903	701.705,731	81.575,737	3.040.546,469	591.733,155	4.701.307,557	23.405.021,917	7.230.783,022	26.734.403,279	1.743.304,215	2.452.530,500	10.371.773,051			1.222.056,570		102.250.028,814
2. Expediente dos generos livres de direitos de consumo.....	43.548,828			401.548,402	1.333,406	7.390,670	61.932,509	5.727,739	2.703,500	44.883,910	658,200	37.903,038	179.105,111	45.797,073	287.432,327	12.723,510	2.082,900	100.027,157			43.872		1.705.073,076
3. — das Capatacias.....	42.000,721			1.457,410	3.164,890	45.017,290	145.421,000	31.577,283	2.510,630	22.063,265	2.063,500	30.732,851	337.422,022	101.550,031	500,000	301.000,250	17.725,000	301.078,344			10.348,545		1.408.389,914
4. Armazenagem.....	1.402.514,810			1.097,232	23.718,220	11.222,907	57.708,507	39.473,223	11.034,063	74.303,002	10.001,273	132.922,090	581.724,005	131.683,617	1.141,300	351.053,011	17.725,000	301.078,344			10.348,545		4.000.902,218
5. Taxa de estatística.....	1.007.508,910			15,825	19.877,923	5,139,595	11.222,907	19,877,923	0,000	2.105,202	1,117,171	3.897,200	44.073,131	10.739,158	53.073,319	2.830,264	3.107,354				1,000,000		223.043,577
<b>ENTRADA, SAÍDA E ESTADA DE NAVIOS</b>																							
6. Imposto de pharões.....	102.370,303	0,000	4.250,000	30.453,708	0,000	7.180,000	35.877,330	2.200,000	510,000	3.164,000	700,000	6.332,272	29.730,000	9.600,000	50.102,958	7.000,000	5.500,000	10.174,450			5.680,000		320.206,730
7. — de docas.....	40.605,703		578,100	11.253,018	38,400	1.038,078	35.331,700	2.200,000	37,000	2.878,000	85,330	2.835,597	17.703,000		64,000		3.708,300				1.020,000		123.173,216
<b>ADICIONALES</b>																							
8. 10 % sobre o expediente dos generos livres de direitos de importação, pharões e docas.....	53.508,800		93,800	10.203,731	133,810	821,930	43.533,778	748,153	230,550	1.438,400	63,820	6.713,181	18.133,439	4.610,236	32.001,870	1.300,958	451,049	10.310,918			48,800		156.023,770
<b>INTERIOR</b>																							
9. Renda da Estrada de Ferro Central do Brazil.....	30.081.714,403																						30.081.714,403
10. — das estradas de ferro custeadas pela União.....	13.104,939																						13.104,939
11. — do Correio Geral.....	2.118.232,120																						2.118.232,120
12. — dos Telegraphos Electricos.....	1.015.473,543																						1.015.473,543
13. — da fazenda de Santa Cruz e outras de propriedade da União.....	81.938,150																						81.938,150
14. — da Casa da Alameda.....	10.891,521																						10.891,521
15. — da Imprensa Nacional e Officia.....	311.314,350																						311.314,350
16. — do Laboratorio Nacional de analyses.....	211.154,000																						211.154,000
17. — dos Arsenaes.....	1.233,000																						1.233,000
18. — da Casa de Correção.....	8.111,300																						8.111,300
19. — do Gymnasio Nacional.....	92.331,000																						92.331,000
20. — dos Institutos dos Surdos-Mudos e Menciaes Cegas.....	12.305,000																						12.305,000
21. — do Instituto Nacional de Musica.....	1.775,000																						1.775,000
22. — das matriculas nos estabelecimentos officinaes de instrucção superior.....	133.413,000																						133.413,000
23. — da Assistencia a Alienados.....	423.537,310																						423.537,310
24. — da Circulação dos Consulados.....	311.314,350																						311.314,350
25. — das proprias acciões.....	4.423.373,932																						4.423.373,932
26. Imposto do sello.....	1.015.473,543																						1.015.473,543
27. Taxa judicial.....	1.015.473,543																						1.015.473,543
28. Imposto de transporte.....	1.413.174,370																						1.413.174,370
29. — de 2 % sobre o capital das loterias federaes a 4 e 6 % sobre as estaduais.....	2.221.703,259																						2.221.703,259
30. — sobre o consumo de agua.....	1.039.723,123																						1.039.723,123
31. — de transaccão de apólices e embleaçoes.....	615.181,319																						615.181,319
32. Contribuição das companhias de empresas de estradas de ferro, subvencionadas ou não, e de outras companhias, de acordo com a lei n. 250, de 30 de dezembro de 1895, e bem assim saldos das estradas de ferro garantidas, com sede no estrangeiro.....	1.071.029,570																						1.071.029,570
33. Fóras do terreno da marinha.....	5.213,821																						5.213,821
34. Juros das açoes das estradas de ferro da Bahia e Pernambuco.....	5.803,170																						5.803,170
35. Loterias.....	0,000																						0,000
36. Premias de depositos publicos.....	0,000																						0,000
37. Cobrança da divida activa.....	311.533,932																						311.533,932
38. Imposto de 2 % sobre o dividendo das titulas das companhias ou sociedades anônimas com sede no districto Federal e nos Estados.....	797.227,915																						797.227,915
39. Imposto sobre sociedades sportivas de qualquer especie na Capital Federal.....	13.000,000																						13.000,000
40. Contribuição dos arrendatarios das estradas de ferro de Subral, Porto Alegre a Uruguaiana, de Bataridá e Central de Pernambuco.....	43,000																						43,000
41. Imposto de 30 reis, cobrado nas estampillas, sobre annuncios, em cartazes impressos ou manuscritos, affixados nos lugares publicos.....	43,000																						43,000
<b>IMPOSTO DE CONSUMO</b>																							
42. Taxa sobre o fumo.....	2.513.143,902																						2.513.143,902
43. — sobre o sal.....	1.233.000,000																						1.233.000,000
44. — sobre o alambique.....	4.033.743,000																						4.033.743,000
45. — sobre o calçado.....	1.073.038,153																						1.073.038,153
46. — sobre o vinho.....	474.478,100																						474.478,100
47. — sobre o veludo.....	223.532,300																						223.532,300
48. — sobre o vinho.....	331.418,100																						331.418,100
49. — sobre o vinho.....	330.308,500																						330.308,500
50. — sobre o vinho.....	240.433,000																						240.433,000
51. Cartas de jogar, de qualquer procedencia.....	51.330,000																						51.330,000
<b>TOTAL</b>	<b>135.675.612,971</b>	<b>147.376,086</b>	<b>510.706,837</b>	<b>13.337.643,240</b>	<b>570.708,333</b>	<b>2.735.501,253</b>	<b>20.170.978,226</b>	<b>1.027.003,046</b>	<b>313.916,207</b>	<b>4.455.970,108</b>	<b>805.246,402</b>	<b>5.681.661,437</b>	<b>27.308.873,348</b>	<b>8.153.807,970</b>	<b>33.969.240,412</b>	<b>4.315.291,140</b>	<b>2.320.210,578</b>	<b>22.619.730,236</b>	<b>1.761.892,051</b>	<b>63.000,713</b>	<b>1.533.397,138</b>	<b>778.031,866</b>	<b>290.109.071,549</b>

Tabella demonstrativa da cobrança da dívida activa e

	CAPITAL FEDERAL	ESPIRITO SANTO	SERGIPE	ALAGOAS	PER- NAMBURO
<b>ORDINARIA</b>					
<b>IMPORTAÇÃO</b>					
Direitos de importação para consumo.....	4408800				
Expediente das capitazias.....					
Armazenagem.....					
<b>INTERIOR</b>					
Renda do Correio Geral.....	1418730				
» dos proprios nacionaes.....	808000				
» dos arsenaes.....					
» das estradas de ferro custeadas pela União.....					
Imposto sobre vencimentos e subsidios.....	8:5378150				
» sobre consumo de agua.....	121:7088188				
Fóros de terrenos de marinhãs.....	5:0773102	2:408023		0283721	1:003415
Imposto de 2 1/2 % sobre dividas.....	1:3188870				
<b>CONSUMO</b>					
Imposto de fumo.....	2:7408000				
» bebidas.....	5:8003000				
<b>EXTRAORDINARIA</b>					
Recetta avencal.....					
Imposto adicional de 5 %.....	908410				
Multa por infração etc.....					02488
Imposto de transmissão de propriedade.....					
Imposto de industrias e profissões.....	01:7543001				
» predial.....	50:8018880				
» pessoal.....					
	301:5538085	2:408023	1108500	0283721	2:55417

referente á verba lançada na tabella da renda ordinaria

	PARANHYBA	RIO GRANDE DO NORTE	CEARÁ	PIAUI	MARANHÃO	PARÁ	AMAZONAS	S. PAULO	SANTA CATARINA	RIO GRANDE DO SUL	MINAS GERAES	MATTO GROSSO	LONDRES	TOTAL
						3175221		30:0508000		2:181:380		7118917		33:0305740
										68000		530		68380
						2:3218240				2:7088300		404327		5:5578000
											1:1038800			1:2468700
												253050		253050
														402900
				408900										8:5558112
														184:7088128
	2188900	1018117		178710	0228027	8018307	3418025		738888	468310				11:3003335
														1:3818600
								2:0408400			3488500			6:0288850
														5:8003000
														908410
										378500				5:274327
						1:3003000		3:8128000						305:1388440
								305:1388440						402:042801
								1:7878200		8:7058130	4218000			50:8018880
														338184
										208484	138000			
	2188900	1018117	1108910	178710	0228027	4:0908850	3418025	342:0508717	738888	43:7088438	1:8808080	1:2178354	178968	671:833887

Tabella demonstrativa das operações de receita e despesa de

RECEITA	CAPITAL FEDERAL	RIO DE JANEIRO	ESPIRITO SANTO	BAHIA	SERGIPE	ALAGÓAS	PERNAMBUCO	PARANHIBA	RIO GRANDE DO NORTE	CEARÁ	PIAUÍ
Emprestimo do core de orphãos	7556105			37:574528	30:1805427	4:1408415	51:0805350	3:1005514	2:0008000	21:0808204	22:8528388
Bens de defuntos e ausentes e do evento	23:1045757			7:3008057	2833305	68880	6245130	158100		3:5208038	
Depositos das Casas Economicas	4.485:1548590	340:2175578	3.030:1548077	874:0548058	980:3058815	4.998:7005310	258:9008777	51:5148000	688:7085503	270:3048388	
Depositos dos Montes de Socorro	587:7648068			56:0918948							
Depositos de diversas origens	11.701:6748940	4:0038440	102:2508682	1.770:5008066	150:2508466	161:0008253	453:2783301	100:1008440	80:2358110	550:7288110	310:1908388
	16.311:1008218	4:0038440	142:4778200	3.908:1658080	1.063:7748290	1.148:5828163	5:503:0078511	368:2808091	130:7168740	1.270:0108010	610:4508138

A deduzir, na fôrma do art. 41 da

DESEZA	CAPITAL FEDERAL	RIO DE JANEIRO	ESPIRITO SANTO	BAHIA	SERGIPE	ALAGÓAS	PERNAMBUCO	PARANHIBA	RIO GRANDE DO NORTE	CEARÁ	PIAUÍ
Pagamento do emprestimo do core de orphãos	176:2408730		8:3308508	142:0208081	18:0108506	14:4008224	104:1008738	6:2108581	87:321	1:2128865	0:0818388
Pagamento dos bens de defuntos e ausentes e do evento	27:3158740		5828700	1:0478588							
Pagamento de depositos das Casas Economicas	1.000:0008000	373:9008910	4.205:0008000	862:1618102	710:0048180	3.040:2548000	303:0088425	73:0008218	370:0708751	257:0048388	
Pagamento de depositos dos Montes de Socorro	575:0008000			231:0008000							
Pagamentos de depositos de diversas origens	10.200:1038433	3:0008440	32:5348008	2.000:3108444	114:8338278	181:3308700	807:1348500	800:5578314	158:0308911	344:4748915	00:3748388
	12.008:5028003	3:0008440	315:3378211	4.321:9668758	906:9078070	914:8318000	3.000:2508204	510:1308033	232:0358033	725:2008061	323:3508388

Saldo.....

Depositos, realizadas em toda a Republica no exercicio de 1899

MARANHÃO	PARÁ	AMAZONAS	S. PAULO	PARANÁ	SANTA CATHARINA	RIO GRANDE DO SUL	MINAS GERAES	GOYAZ	MATTO GROSSO	LONDRES	TOTAL
123:1908521	121:2208207	100:0038402	7:0208000		19:2528530	147:3008200			52:1768703		756:3828340
0:9978050	2:1748872	1:0808480			7388700	9:0038511	11:3508322	2038353	7:0738182		75:7618789
1.514:0128775	771:2108412	2.313:4288750	2.109:5828554	227:3008905	400:0878338	2.014:5068758	108:0748727	514:7538400	510:3038774		20.251:7608007
											594:3078006
430:0218570	1:331:3548838	1.053:8228306	3.259:1008450	211:7008005	177:3008490	1.044:5408004	1.263:0808548	275:5608083	120:0338726	480:0408784	25.171:0078001
2.111:0228005	2.225:0088227	3.450:3058528	5.376:3008004	439:1668000	637:3338378	3.810:2308003	1.474:0148507	700:3208310	699:2848885	480:0408784	52.850:4588162

Lei n. 628 de 17 de Setembro de 1851

MARANHÃO	PARÁ	AMAZONAS	S. PAULO	PARANÁ	SANTA CATHARINA	RIO GRANDE DO SUL	MINAS GERAES	GOYAZ	MATTO GROSSO	LONDRES	TOTAL
50:6308380	02:0308019	65:6818371	240:1028885	18:5828017	10:0738318	110:0308588	146:0318017	5:0008077	16:3238036		1.220:7808048
	3:0008584	4238320	11:2708490	2048010	7:0628673	42:1728910	0:9738087		6:0048830		81:8548441
983:0148052	1.036:8338185	1.008:8688740	702:0008000	218:3748089	850:5378804	1.038:3518559	117:3118900	376:3048700	520:0108160		17.301:5008487
											800:0008000
741:0038105	157:7048513	398:0848877	2.031:9988510	90:1428403	92:6888246	602:7608814	688:3588858	13:2008482	113:2758853	709:0408002	21.078:7608200
1.785:2448446	1.610:3378531	2.484:9608317	3.948:4378855	327:0708900	470:0028101	2.414:3288640	899:2688782	306:1468150	657:1448779	709:0408002	40.582:9018275

Saldo.....

Tabella demonstrativa da renda extraordinaria

	CAPITAL FEDERAL	RIO DE JANEIRO	ESPIRITO SANTO	BAHIA	SERGIPE	ALAGOAS	PERNAMBUCO	PARAIBA	RIO GRANDE DO NORTE	CEARA
55 Montepio da Marinha.....	401:538930	12900	353837	5:574813	240907	413452	71:428512	2729118	10:8454	40000
56 - Militar.....	441:315890		575888	13:581420	3:800653	3:1318002	7:532805	4:305817	2:4058287	5:60000
57 - dos empregados publicos	552:5668785	653854	71540827	50:208333	4:7328138	15:1533503	47:918913	7:6508101	3:310824	21:30000
58 Indemnificoes .....	379:5038232		3:0308003	20:3108148	13:3888900	6:0218840	41:0048377	11:8098900	7:4518284	9:50000
59 Venda de generos e proprias na- ciones.....	310:7858375					2:0108000	3:4008000	1:1218715		20:20000
60 Juros de capitais nacionaes.....	654:4078334									
61 Remanescentes dos premios de bi- lhetes de loterias.....	17:0008000									
62 Receita eventual.....	0:821:5088018	5008027	2:3018751	02:3008550	4:3128558	12:1408485	83:8318904	4:0338382	2:0118230	21:20000
63 Imposto de transmissao de pro- priedade no Districto Federal.....	2:263:4508566									
64 Imposto de industrias e profissoes no Districto Federal.....	3:173:0218938									
	17:433:450807	1:4668084	14:7708157	187:9018910	23:5088900	30:4738789	155:5518101	32:5818910	17:3178279	87:70000

arrecadada em toda a Republica, no exercicio de 1899

PIAUHY	MARANHAO	PARA	AMAZONAS	S. PAULO	PARANA	SANTA CATARENA	RIO GRANDE DO SUL	MINAS GERAES	GOYAZ	MATTO GROSSO	LONDRES	TOTAL
633058	03:58175	4:3508987	1:4448784	3028335	2408956	8008074	3:7018129			1:8818338	8308534	127:5088273
1:0158235	2:6798591	4:0858891	1:4918887	2:3488290	0:5808668	4:1788365	01:7628014	2:4138303	3:0458039	12:0008279	238807	230:3018935
0:5118224	10:0278378	10:0208389	4:5138050	10:7058270	13:3108340	10:7878540	41:1328727	14:9988214	3:3208908	7:0008214	8:4178113	904:7288128
0:1148428	10:4188509	15:8008913	8:9208910	33:1068319	44:1398700	8:7018418	180:9008367	21:6318251	2:2428790	10:0478502	3:3778345	330:1718115
		1:778:0738385	5:2008000	300:880					10:0058900	7:5008000	4818282	2:184:0768301
											04:0018250	720:0388820
												15:0008000
1:3978812	31:5348331	120:4058930	101:4708488	108:0908770	13:0748753	16:0338062	351:2418814	10:8148973	40:830	14:3788317	7:1228710	10:918:0089015
												2:235:4508566
												3:153:0218938
10:0378478	61:2088209	1:040:7458504	122:4418135	234:0048379	81:2018124	40:8648347	638:8148895	10:9718337	21:4708017	62:3788050	80188237	21:413:4278100

DESENVOLVIMENTO DA RENDA EXTRAORDINARIA

Balanco de 1899





Tabella explicativa das rendas arrecadadas pela Thesouraria Geral do Thesouro Federal, no exercicio de 1899

<b>ORDINARIA</b>	
<b>IMPORTAÇÃO</b>	
Direitos de importação para consumo.....	31:093\$780
<b>INTERIOR</b>	
Renda das Estradas de ferro custeadas pela União.....	1:36:644\$930
— dos Telegraphos Electricos.....	99\$900
— da Fazenda de Santa Cruz.....	84:998\$156
— da Casa de Moeda.....	605\$300
— — — Correção.....	8:114\$609
— da Assistencia de Alienados.....	28:653\$533
— dos proprios nacionaes.....	11:800\$000
Imposto do sello.....	157:791\$136
— de transporte.....	51:075\$460
— de 2 % sobre o capital das loterias federaes e 4 % sobre as estadoaes.....	1.136:174\$503
— sobre vencimentos e subsidios.....	49:903\$522
— de transmissão de apolices e embarcações.....	203:846\$499
Contribuição das companhias de emprezas de estradas de ferro subvencionadas ou não, etc.....	1.674:600\$739
Fóros de terrenos de marinhãs.....	4:221\$320
Cobrança da divida activa.....	23:974\$768
Imposto de 2 1/2 % sobre dividendos.....	16:324\$032
<b>CONSUMO</b>	
Taxa sobre o fumo.....	111:114\$062
— — bebidas.....	251:697\$125
— — phosphoros.....	14:100\$400
— — sal.....	45:811\$989
— — calçados.....	22:724\$000
— — velas.....	1:032\$020
— — perfumarias.....	7:772\$700
— — especialidades pharmaceut'cas.....	8:547\$900
— — vinagre.....	300\$040
— — conservas.....	11:113\$900
— — cartas de jogar.....	391\$500
<b>EXTRAORDINARIA</b>	
Montepio dos Empregados Publicos.....	52:024\$295
Indemnisações.....	89:268\$047
Vendas de generos e proprios nacionaes.....	344:402\$345
Juros de capitaes nacionaes.....	655:407\$361
Remanescentes dos premios de bilhetes de loterias.....	15:000\$000
Receita eventual.....	9.032:836\$016
<b>DEPOSITOS</b>	
Emprestimo do cofre de orphãos.....	788\$105
Bens de defuntos e ausentes e de evento.....	23:106\$787
Depositos da Caixa Economica.....	4.485:154\$569
— dos Monte de Soccorro.....	537:765\$808
— de diversas origens.....	6.344:010\$817
	25.674:587\$964





Tabella explicativa das rendas arrecadadas pelas Delegacias Fiscaes,  
no exercicio de 1899

Tabella explicativa das rendas arrecadadas

Table with columns for states: ESPIRITO SANTO, BAHIA, SERGIPE, ALAGOAS, PER-NAMBUCO, PARAIBA, RIO GRANDE DO NORTE, CEARÁ, PIAUHY. Rows include categories like ORDINARIA, IMPORTAÇÃO, INFERIOR, CONSUMO, EXTRAORDINARIA, and DEPOSITOS.

pelas Delegacias Fiscaes, no exercicio de 1899

Table with columns for states: MARANHAO, PARÁ, AMAZONAS, S. PAULO, PARANÁ, SANTA CATHARINA, RIO GRANDE DO SUL, MINAS GERAES, GOYAZ, MATTO GROSSO, LONDRES, TOTAL. Rows include various tax and revenue entries.

Balanco de 1899

Tabella explicativa das rendas arrecadadas pelas

Table with columns for Espirito Santo, Bahia, Sergipe, Alagoas, and Parahyba. Rows include categories like ORDINARIA, IMPORTAÇÃO, ENTRADA, SAHIDA E ESTADA DE NAVIOS, ADDICIONAES, INTERIOR, CONSUMO, and EXTRAORDINARIA.

Mesas de Rendas, no exercicio de 1899

Table with columns for Rio Grande do Norte, Ceara, Amazonas, S. Paulo, Parana, Santa Catharina, Rio Grande do Sul, Matto Grosso, and TOTAL. Rows list various revenue items and their amounts for each region.



Tabella explicativa das rendas arrecadadas pela Pagadoria do Thesouro Federal no exercicio de 1899

ORDINARIA	
INTERIOR	
Renda da Imprensa Nacional.....	874\$000
Imposto do sello.....	53:060\$811
— sobre vencimentos e subsidios.....	872:080\$869
EXTRAORDINARIA	
Montepio da Marinha.....	17:445\$582
— militar.....	7:927\$387
— dos Empregados Publicos.....	210:131\$219
Indemnisações.....	15:477\$989
Recetta eventual.....	10\$500
DEPOSITOS	
De diversas origens.....	2:889\$470
	1.178:906\$367

Tabella explicativa das rendas arrecadadas pela Contadoria Geral da Guerra, no exercicio de 1899

ORDINARIA	
INTERIOR	
Renda da Imprensa Nacional.....	1:149\$000
Imposto do sello.....	20:762\$692
— sobre vencimentos e subsidios.....	403:157\$562
EXTRAORDINARIA	
Montepio militar.....	103:888\$012
— dos Empregados Publicos.....	10:274\$442
Indemnisações.....	154:340\$838
Recetta eventual.....	9:815\$080
DEPOSITOS	
Depositos de diversas origens.....	590\$752
	721:474\$776

Tabella explicativa das rendas arrecadadas pela Pagadoria da Marinha, no exercicio de 1899

ORDINARIA	
INTERIOR	
Renda de Arsenaes.....	1:289\$005
Imposto do sello.....	29:047\$772
— sobre vencimentos e subsidios.....	337:720\$968
EXTRAORDINARIA	
Montepio da Marinha.....	87:091\$898
— dos Empregados Publicos.....	13:472\$191
Indemnisações.....	4:904\$904
Recetta eventual.....	2:105\$744
DEPOSITOS	
Depositos de diversas origens.....	241:715\$930
	748:408\$499

Tabella explicativa das rendas arrecadadas pelos

	CAPITAL FEDERAL	RIO DE JANEIRO	ESPIRITO SANTO	BAHIA	SERGIPE	ALAGOAS	PER-NAMBUCO	PARAUYVA	RIO GRANDE DO NORTE
<b>ORDINARIA INTERIOR</b>									
Renda dos Telegraphos Electricos....	1.015:373943	4:086:370	154:1482193	389:1529735	63:7339335	194:0419380	483:3375017	42:4222500	34:7506945
da Imprensa Nacional.....	188000								
Imposto do selo.....	21:3018703		3748510			11:1003037	3175033	237:304	2018887
sobre vencimentos.....	149:410210		6:8229591	13:874844		6:8055001	2:8226013	1816123	4483218
<b>EXTRAORDINARIA</b>									
Monte-pio dos Fuctionarios Publicos	97:623104		4:1516038	6:7299773		5:0769000	3:1356937	1493450	3273430
Indemnizações.....	114:908422			408000		1616144			69330
Recetta eventual.....	53:7763135								
<b>DEPOSITOS</b>									
De diversas origens.....	396:2283599								
	1.558:0148330	4:0863970	165:0018513	409:8028319	63:7533005	208:2373147	444:1178733	43:0118103	35:7993866

Tabella explicativa das rendas arrecadadas

	CAPITAL FEDERAL	ESPIRITO SANTO	BAHIA	SERGIPE	ALAGOAS	PERNAMBUCO	PARAUYVA	RIO GRANDE DO NORTE	CEARA
<b>ORDINARIA INTERIOR</b>									
Renda do Correio Geral.....	2.418:303420	67:2503850	203:1178430	21:4123140	50:2003320	227:1836000	27:0736218	23:0231280	98:1733020
da Imprensa Nacional.....	2188500								
Imposto do selo.....	17:4121432	88:3050	1:422942						
sobre vencimentos.....	75:2388934	1:388801	3:0283903	3713357	4:8053947	3:0823066	1:5282400	713907	51012477
Cobrança da divida activa.....	1445780			3902722	2:2313531	6:759314	11473804	0774137	2:7462881
<b>EXTRAORDINARIA</b>									
Monte-pio dos Empregados Publicos.	49:0233231								
Indemnizações.....	318:722	6188480	3:8345507	623080	1:2313220	3:7475020	5003591	4213010	1:1413031
Recetta eventual.....	13:1763813	32:229	403000	56333	1731977	1:223911	3973007	1723000	383210
<b>DEPOSITOS</b>									
Depositos de diversas origens.....	2.035:008331	78:0042638	500:0418973	448:5103273	112:5136390	218:7640550	91:0403052	70:1513430	411:0508143
	4.836:0183238	129:4542057	773:1333905	100:3214386	174:7567715	474:3033791	125:0213745	100:7263004	543:0745599

Telegraphos Electricos no exercicio de 1899

CEARA	PIAUY	MARANHAO	PARA	S. PAULO	PARANA	SANTA CATHARINA	RIO GRANDE DO SUL	MINAS GERAES	GOYAZ	MATTO GROSSO	TOTAL
248:2132280	126:0403701	134:0002357	590:3278158	672:1323005	1141822313	139:5003003	612:0028232	161:1478930	13:1323991	39:0616070	5.242:5733004
1:1323978	6548220		41883745	1:1315133		12765771	2:1813335		3:1323900		37:345115
41343283	2:0743039		2:703023	3:1323517		3:5046071	4:1027433		2:1323820		221:3703586
3:8716800	2:1783170		1:515313	4:734637		4:0115428	9:4589000		1:0076730		441:0856140
63199	108364					44303	3013280		118905		115:03452
											69:0109591
3539000	3803000										393:910390
257:733274	133:233157	154:000357	504:041330	688:8135102	114:323153	150:4703681	639:8903900	161:1473930	17:091316	39:0616070	6.217:472577

pelo Correio Geral, no exercicio de 1899

PIAUY	MARANHAO	PARA	AMAZONAS	S. PAULO	PARANA	SANTA CATHARINA	RIO GRANDE DO SUL	MINAS GERAES	GOYAZ	MATTO GROSSO	TOTAL
14:0516300	06:3814150	202:0683770	130:2114150	2:040:548 800	102:777910	00:1415410	481:1823000	711:2003700	10:320350	43:157600	6.823:040724
435938	1:7744799	5:224007	3:890563	40:0063055	2:1813890	351452	41673 300	6:8003907	711503	044778	70:323700
1406692	2:1303100	6:4173728	31408704	33:2318905	3:03533	11300314	0:3189395	131313-224	1:0913103	703655	173:193940
			713925					313-200			520:555
3673160	4:2239710	2:6003200	917:800	46:116040	1:4373090	563 570	*4:303602	5:1718710	400800	311250	911:373720
204000	2324701	1:138100		2:0018003	3:0833000	54710	4372200	17732 200			29:570923
1203500	6253900	1:0273975	1112273151	7:5733971	303048	220408	1:0832280	2:8335005	1004025	400500	42:0533873
317:005391	204:770300	604:41308	577:151633	2:135384602	130:0063100	130:135003	297:5503916	1:487:121650	298:121320	102:527900	0.300:058787
381:377031	367:385633	1.002:0983173	727:217 011	4.235:1002307	231:8263103	213:287450	790:004473	1.041:240795	238:213290	117:796273	17.13:1920331

Tabella explicativa das rendas arrecadadas pela Recebedoria da Capital Federal, no exercicio de 1899

ORDINARIA	
INTERIOR	
Renda da Imprensa Nacional e Diario Official.....	2588900
— do Gymnasio Nacional.....	93:3878000
— Instituto dos Surdos-Mudos.....	1:2506000
— Nacional de Musica.....	1:7708000
— das matriculas nos estabelecimentos officiaes de instrucção superior.....	131:4138000
— da Assistencia de Alienados.....	96:8858477
— dos proprios nacionaes.....	16:7388215
Imposto do sello.....	4.006:0988420
Taxa judiciaria.....	457:2168574
Imposto de transporte.....	1.424:2728033
— sobre vencimento e subsidios.....	35:5918822
— consumo de agua.....	1.056:7728126
— de transmissão de apolices e embarcações.....	44:0378861
Furos de terrenos de machina.....	1:0218361
Laudemios.....	5:8958150
Premios dos depositos publicos.....	00:0188853
Cobrança da divida activa.....	277:4368588
Imposto de 2 1/2 % sobre dividendo dos titulos das companhias ou sociedades anonymas.....	780:9088933
— sobre sociedades sportivas.....	13:0008000
— de 30 réis, cobrado em estampilhas, sobre annuncijs em cartazes impressos ou manuscritos affixados em logares publicos.....	4388000
CONSUMO	
Taxa sobre o fumo.....	2.168:3478860
— bebidas.....	880:4058823
— phosphoros.....	3.970:0308000
— calçado.....	420:0908000
— velas.....	213:3248580
— perfumarias.....	181:0748300
— especialidades pharmaceuticas.....	200:4538000
— vinagre.....	24:8498073
— conservas.....	141:1068150
— cartas de jogar.....	35:4348000
EXTRAORDINARIA	
Montepio dos Empregados Publicos.....	4:8848805
Indemnizações.....	658210
Venda de generos e proprios nacionaes.....	2:8388353
Receita eventual.....	213:3768149
Imposto de transmissão de propriedade no Districto Federal.....	2.285:4608566
— de industrias e profissões idem.....	3.153:0218938
DEPOSITOS	
Depositos de diversas origens.....	33:2818483
	23.253:0458008

Tabella explicativa das rendas arrecadadas pela Casa da Moeda; no exercicio de 1899

ORDINARIA	
INTERIOR	
Renda da Casa da Moeda.....	10:2918524

Tabella explicativa das rendas arrecadadas pela Imprensa Nacional, no exercicio de 1899

ORDINARIA	
INTERIOR	
Renda da Imprensa Nacional.....	308:7448650
EXTRAORDINARIA	
Receita eventual.....	5:0818201
	313:8258911

Tabella explicativa das rendas arrecadadas pela Estrada de Ferro Central da Brasil, no exercicio de 1899

ORDINARIA	
INTERIOR	
Renda da Estrada de Ferro Central do Brazil.....	30.981:7168403
— Imprensa Nacional.....	3448300
— dos proprios nacionaes.....	58:2078350
Imposto do sello.....	33:6008761
— sobre vencimentos e subsidios.....	216:2568815
EXTRAORDINARIA	
Montepio dos Empregados Publicos.....	73:8088209
Receita eventual.....	259:1318155
DEPOSITOS	
Depositos de diversas origens.....	1.558:8788430
	33.185:0278902

— 31 —  
 PERIODICO DA RECEBE-DORIA DA CAPITAL FEDERAL



Tabella explicativa das rendas arrecadadas pela Estrada de Ferro Sul de Pernambuco, no exercicio de 1899

ORDINARIA	
INTERIOR	
Rendas das estradas de ferro custeadas pela União.....	410:967\$500
— dos proprios nacionaes.....	1:300\$000
Imposto do sello.....	98\$943
— de transporte.....	24:938\$000
— sobre vencimentos.....	6:530\$283
EXTRAORDINARIA	
Monte-pio dos Empregados Publicos.....	3:059\$436
Recetta eventual.....	689\$036
	448:474\$253

Tabella explicativa das rendas arrecadadas pela Estrada de Ferro Central da Bahia, no exercicio de 1899

ORDINARIA	
INTERIOR	
Imposto de transporte.....	35:258\$784

Tabella explicativa das rendas arrecadadas pela Estrada de Ferro de Paulo Affonso, no Estado das Alagoas, no exercicio de 1899

ORDINARIA	
INTERIOR	
Renda da estrada.....	81:895\$530
— dos proprios nacionaes.....	547\$230
Imposto do sello.....	250\$310
— de transporte.....	2:312\$500
— sobre vencimentos.....	1:458\$248
EXTRAORDINARIA	
Monte-pio dos Empregados Publicos.....	683\$855
Indemnisaçõs.....	280\$933
Venda de generos e proprios nacionaes.....	2:010\$000
Recetta eventual.....	750\$970
DEPOSITOS	
De diversas origens.....	2:976\$102
	92:870\$718

Tabella explicativa das rendas arrecadadas pela Comissão do Açude do Quixadá, no Estado do Ceará, no exercicio de 1899

ORDINARIA	
INTERIOR	
Imposto do sello.....	208\$895
— sobre vencimentos.....	89\$191
EXTRAORDINARIA	
Venda de generos e proprios nacionaes.....	1:660\$800
	1:966\$886

Tabella explicativa das rendas arrecadadas pelo Lazareto de Tamandaré, no Estado de Pernambuco, no exercicio de 1899

ORDINARIA	
INTERIOR	
Imposto sobre vencimentos.....	1:062\$000
EXTRAORDINARIA	
Monte-pio dos Empregados Publicos.....	619\$500
	1:681\$500

Tabella explicativa das rendas arrecadadas pelas capitancias dos portos, no exercicio de 1899

	ESPIRITO SANTO	BAHIA	ALAGOAS	PERNAMBUCO	PARANAYBA	RIO GRANDE DO NORTE	CEARÁ	PARÁ	AMAZONAS	SANTA CATARINA	RIO GRANDE DO SUL	TOTAL
EXTRAORDINARIA												
Recetta eventual....	508\$820	902\$000	1:169\$000	5:681\$516	1008\$10	306\$610	1:828\$300	22:651\$700	6:201\$000	1:530\$840	8:740\$450	49:101\$385

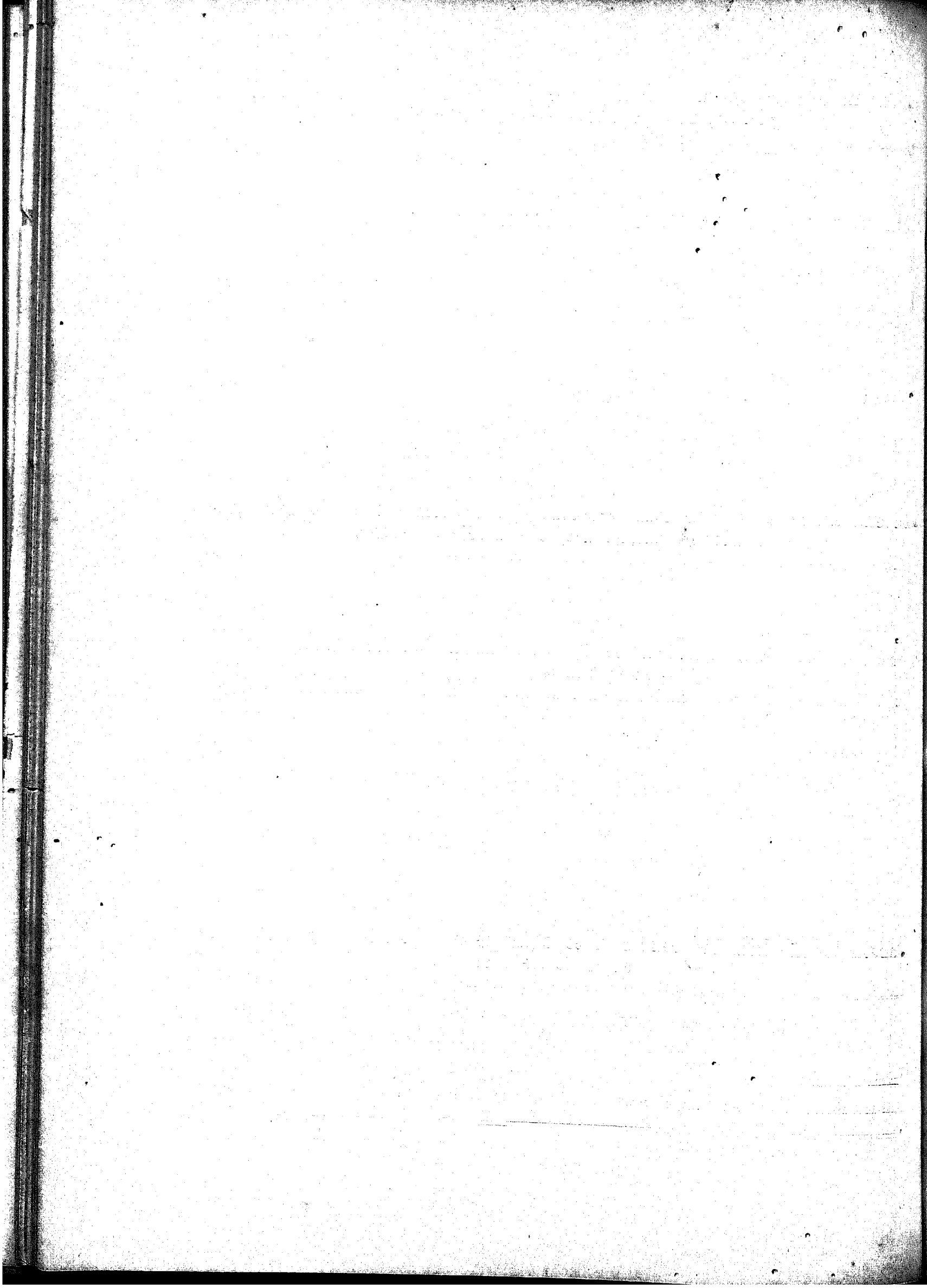

# Recapitulação

	CAPITAL FEDERAL	RIO DE JANEIRO	ESPIRITO SANTO	BAHIA	SERGIPE	ALAGOAS	PERNAMBUCO	PARAHYBA	RIO GRANDE DO NORTE	CEARÁ	PIAUI	MARANHÃO	PARÁ	AMAZONAS	S. PAULO	PARANÁ	SANTA CATARINA	RIO GRANDE DO SUL	MINAS GERAES	GOTAZ	MATTO GROSSO	LONDRES	TOTAL
Thesouraria Geral do Tesouro.....	25.074.587,304																						25.074.587,304
Alfandegas.....	78.079.404,914	143.100,827	502.034,990	16.207.758,590	411.130,502	2.157.200,800	18.277.125,222	809.174,570	170.650,305	3.523.032,834	631.231,338	5.372.103,500	27.511.355,208	8.478.027,530	30.448.422,770	1.810.677,814	1.801.614,173	20.054.537,770			1.454.203,402		218.121.770,528
Delegacias.....			371.183,185	3.503.240,097	827.232,918	1.221.074,904	5.980.320,532	310.202,706	101.907,530	1.291.152,533	312.583,742	1.833.011,059	2.501.203,031	2.520.200,970	7.381.035,051	2.153.768,888	372.661,911	1.733.210,034	303.370,924	502.078,902	532.353,103	1.345.026,850	33.191.851,827
Mesas de Rodas.....			6.014,840	55.270,816	133.000,877	72.708,825		25.243,550	30.128,507	75.200,394				5.147,869	8.148,450	317.021,528	833.707,000	3.011.375,715			181.761,975		4.702.027,903
Collectorias.....			20.097,000	1.033.232,235	47.023,117	15.500,502	227.570,213	3.815,811	25.026,807	121.821,981	27.330,251	120.300,883	81.723,859		1.310.318,010	127.700,005	110.090,510	714.178,971	814.130,116	767,553	67,800		5.210.031,805
Pagadoria do Tesouro.....	1.179.000,837																						1.179.000,837
Contadoria da Guerra.....	721.474,778																						721.474,778
— da Marinha.....	743.402,159																						743.402,159
Repartição dos Telegraphos.....	1.553.041,833	4.050,870	165.204,513	401.203,819	63.750,835	203.217,147	444.117,872	43.014,196	35.700,833	257.730,874	133.233,187	154.900,797	591.911,113		663.510,102	118.322,169	150.470,933	639.800,900	161.147,090	17.100,516	30.031,670		6.217.472,577
Correios.....	4.333.012,255		113.454,057	778.133,035	100.821,880	174.753,373	471.503,761	120.691,745	100.730,091	518.074,599	331.577,051	337.255,832	1.002.638,173	727.277,914	4.238.002,037	251.821,133	213.257,155	790.004,115	1.014.210,705	258.121,820	117.780,270		17.120.028,831
Recobaloria da Capital.....	23.231,015,003																						23.231,015,003
Casa da Moeda.....	10.201,521																						10.201,521
Imprensa Nacional.....	313.827,911																						313.827,911
Estrada do Ferro Central do Brazil.....	33.157.027,502																						33.157.027,502
— Sul de Pernambuco.....							418.474,253																418.474,253
— Central da Bahia.....				35.236,780																			35.236,780
— de Paulo Afonso.....						62.376,718																	62.376,718
Comissão de Apudes do Quilada.....										1.053,383													1.053,383
Lazareto de Tamandaré.....							1.031,500																1.031,500
Capitanias de Portos.....			508,540	602,900		1.169,300	5.631,513	100,510	30,340	1.222,800			22.051,700	6.201,900			1.538,540	81.740,450					40.161,823
	100.055.022,700	152.540,307	976.953,051	22.423.034,702	1.603.105,825	3.913.017,680	25.810.327,133	1.438.297,822	403.010,083	5.813.712,851	1.411.010,759	7.890.510,114	32.077.021,373	11.743.044,812	44.027.218,126	4.825.721,874	3.518.412,903	27.071.810,831	3.285.877,865	899.000,900	2.208.554,820	1.345.026,850	373.657.573,326

DESPEZA DA REPUBLICA

NO

EXERCICIO

DE

1899

MINISTERIO DA JUSTIÇA E NEGOCIOS INTERIORES

1899

NUMERO DAS VERBAS	NUMEROS DAS TABELAS	FIXADA			TOTAL	PAGA	EXCESSOS		RESTO A PAGAR
		CREDITOS					DE CREDITO	DE DESPEZA	
		ORDINARIOS	SUPPLEMENTARES	EXTRA-ORDINARIOS					
		Lei n. 500, de 31 de Dezembro de 1898.	Decr. ns. 3338, 3400, 3401, 3403, 3423, 3440, 3455, 3480, 3488, 3490, 3500, 3501, 3504, e 30282, de 10 de agosto, 16 e 23 de setembro, 14, 21 e 23 de outubro, 14, 18 e 25 de novembro de 1898 e 20 de março de 1899						
1	1	120:000000			120:000000	120:000000			
2	2	33:000000			33:000000	33:000000			
3	3	100:000000			100:000000	92:000000	8777		
4	4	33:000000			33:000000	43:000000	10:000000		
5	5	57:000000	274:500000		331:500000	332:000000	40:873000		
6	6	32:100000	119:750000		151:850000	151:850000	69:400000		
7	7	1:000000	1:275:000000		1:276:000000	3:171:250000	8:775000		
8	8	403:000000	113:338000		516:338000	476:041000	40:297000		
9	9	00:000000	5:050000		5:050000	04:000000	1:000000		
10	10	423:400000			423:400000	347:242500	79:225000		
11	11	825:000000	1:010000		826:010000	815:021000	44:030000		
12	12	705:000000			705:000000	672:907000	33:178000		
13	13	15:000000			15:000000	15:000000	12:000000		
14	14	5:003:450000	181:000000		5:184:450000	5:070:310000	103:144000		
15	15	207:410000			207:410000	198:901000	8:509000		
16	16	04:000000			04:000000	1:000000	3:000000		
17	17	29:770000			29:770000	21:401000	8:369000		
18	18	04:780000			04:780000	03:000000	1:780000		
19	19	00:250000	32:400000		32:650000	02:700000	20:400000		
20	20	010:000000	4:000000		014:000000	020:400000	04:000000		
21	21	285:010000	40:200000		325:210000	327:200000	41:000000		
22	22	307:150000	40:200000		347:350000	302:350000	45:000000		
23	23	643:040000			643:040000	577:410000	65:630000		
24	24	033:200000			033:200000	03:340000	29:860000		
25	25	473:330000			473:330000	431:300000	42:030000		
26	26	227:130000			227:130000	215:000000	12:130000		
27	27	520:180000			520:180000	403:010000	117:170000		
28	28	442:340000			442:340000	421:000000	21:340000		
29	29	127:340000			127:340000	121:000000	6:340000		
30	30	207:700000			207:700000	203:280000	4:420000		
31	31	40:000000	410000		440:000000	05:980000	43:020000		
32	32	400:220000			400:220000	199:320000	200:900000		
33	33	104:000000			104:000000	104:000000	00:000000		
34	34	241:000000			241:000000	150:010000	90:990000		
35	35	400:000000	730:000000		1:130:000000	644:280000	485:720000		
36	36	250:000000			250:000000	240:000000	10:000000		
37	37	1:401:000000			1:401:000000	1:417:240000	16:240000		
38	38	350:000000	2:400000		352:400000	324:040000	28:360000		
39	39	410:000000			410:000000	79:400000	330:600000		
40	40					400000	400000		
		10.532:103012	2.300:094005		22.832:197017	21.215:712017	1.616:485000	380000	
CREDITOS ESPECIAES									
41	41			1:200000	1:200000	1:200000			
42	42	5:000000			5:000000	3:000000	2:000000		
43	43			9:760000	9:760000	9:760000			
44	44			28:357000	28:357000	2:000000	26:357000		
45	45			13:870000	13:870000	13:870000			
46	46			050:000000	050:000000	441:120000	49:880000		
47	47			15:103000	15:103000	15:103000			
		10.557:106428	2.310:094008		1.019:370728	22.437:408014	21.428:028000	2.021:223007	380000

Balanco de 1899

7

MINISTERIO DAS RELAÇÕES EXTERIORES  
1899

VERBAS	NUMERO DE TABELLAS	FIXADA			TOTAL	PAGA	EXCESSOS	
		CREDITOS					DE CREDITO	DE DESPEZA
		ORDINARIOS	SUPPLEMENTARES	EXTRAORDINARIOS				
		LEI N. 560, DE 31 DE DEZEMBRO DE 1898						
1	49	225:012\$000			225:012\$000	198:814\$470	26:707\$530	
2	40	715:000\$000			715:000\$000	651:000\$483	60:804\$517	
3	50	70:000\$000			70:000\$000	60:010\$748	9:989\$252	
4	51	80:000\$000	50:000\$000		130:000\$000	90:000\$314	30:000\$686	
5	52	40:000\$000			40:000\$000	33:485\$253	6:514\$747	
6	53	40:000\$000	60:000\$000		100:000\$000	104:079\$207	20\$703	
7	54	800:000\$000	420:770\$000		1.220:770\$000	302:051\$453	918:718\$547	
DECRETO N. 3100 DE 10 DE JANEIRO DE 1899		1.373:012\$000	530:770\$000		1.903:782\$000	1.461:432\$323	442:350\$677	
Indemnização em virtude da reclamação diplomática			30:000\$000		30:000\$000	30:000\$000		
		1.373:012\$000	530:770\$000	30:000\$000	1.945:332\$000	1.491:432\$323	450:000\$677	

MINISTERIO DA MARINHA  
1899

VERBAS	NUMEROS DAS TABELLAS	FIXADA			TOTAL	PAGA	EXCESSOS		RESTO A PAGAR
		CREDITOS					DE CREDITO	DE DESPEZA	
		ORDINARIO	EXTRAORDINARIO						
		LEI N. 560, DE 31 DE DEZEMBRO DE 1898 art. 14.							
1	36	155:010\$000			155:010\$000	144:082\$802	10:927\$198		
2	37	40:000\$000			40:000\$000	40:000\$000			
3	38	70:000\$000			70:000\$000	60:848\$157	9:151\$843		
4	39	21:240\$000			21:240\$000	21:240\$000			
5	40	102:070\$000			102:070\$000	102:070\$000			
6	41	43:780\$000			43:780\$000	43:780\$000			
7	42	15:800\$000			15:800\$000	15:800\$000			
8	43	2:470:010\$000			2.470:010\$000	2.578:574\$983	107:774\$883		
9	44	23:504\$000			23:504\$000	18:684\$300	5:077\$700		
10	45	1:400:000\$000			1.400:000\$000	1.370:000\$000	30:000\$000		
11	46	2:38:138\$000			2.381:380\$000	2:15:734\$118	225:645\$882		
12	47	4:895:187\$850			4.895:187\$850	3.700:563\$184	1.194:624\$666		
13	48	341:070\$000			341:070\$000	323:428\$281	17:641\$719		
14	49	100:000\$000			100:000\$000	97:274\$934	2:725\$066		
15	50	3:091:498\$225			3.091:498\$225	3:530:382\$021	438:883\$704		
16	51	350:898\$000			350:898\$000	288:451\$802	62:446\$198		
17	52	534:514\$000			534:514\$000	501:533\$500	32:980\$500		
18	53	330:800\$000			330:800\$000	301:548\$078	29:251\$922		
19	54	625:317\$100			625:317\$100	607:725\$300	17:591\$800		
20	55	77:075\$000			77:075\$000	91:000\$000	13:925\$000		
21	56	100:000\$000			100:000\$000	81:315\$000	18:685\$000		
22	57	5:000:000\$000			5.000:000\$000	3.004:204\$325	1.995:795\$675		
23	58	703:100\$000			703:100\$000	608:094\$200	95:005\$800		
24	59	710:500\$000			710:500\$000	610:022\$915	9:477\$085		
25	60	210:000\$000			210:000\$000	201:000\$000	9:000\$000		
26	61	411:000\$000			411:000\$000	430:287\$940	18:712\$060		
27	62	300:000\$000			300:000\$000	233:031\$086	66:968\$914		
28	63	200:000\$000			200:000\$000	172:524\$380	27:475\$620		
DECRETO N. 140 DE 23 DE JUNHO DE 1892 E 1023 DE 24 DE DEZEMBRO DE 1894		23.120:215\$514			23.120:215\$514	22.733:105\$370	387:109\$144		
Reforma do material naval		5.212:517\$211			5.212:517\$211	2.005:201\$082	3.207:316\$129		
DECRETO N. 3537 DE 27 DE DEZEMBRO 1890									
Para indemnizar ao capitão-tenente Rodolpho Lopes da Cruz das vantagens pecuniarias, de que foi privado, por força do processo a quo respondeu		3:210\$035			3:210\$035	3:210\$035			
		23.120:215\$514	8.211:731\$446	31.335:010\$000	25.430:074\$792	6.006:286\$423	19:043\$369	2:870\$300	

MINISTERIO DA GUERRA

1899

VERBAS	NUMEROS DAS TABELLAS	FIXADA			EXCESSOS			RESTO A PAGAR	
		CREDITOS			TOTAL	PAGA	DE		
		ORDINARIO	EXTRA-ORDINARIOS	SUPPLEMENTARES			CREDITO		DESPEZA
1	Administração Geral.....	86	186:027500	48:494850	294:218700	195:700417	8:5183033		
2	Supremo Tribunal Militar e Auditores.....	87	139:800000		139:800000	128:509440	1:290560		
3	Comandancia Geral da Guerra.....	88	175:910000		175:910000	174:303403	1:606597		
4	Intendencia Geral da Guerra.....	89	131:550000		131:550000	133:053213	2:506787		
5	Instrução Militar.....	90	957:344500	81:461850	1038:806350	837:1075146	201:699204		
6	Arsenales e Depósitos.....	91	1:728:000000		1:728:000000	1:812:354803	510:645002		
7	Fabricas.....	92	221:371500		221:371500	200:506503	20:865002		
8	Laboratorios.....	93	123:028000		123:028000	111:737803	11:290202		
9	Hospitales e enfermarias.....	94	331:250000		331:250000	320:018402	11:231602		
10	Soldos e gratificações.....	95	14:038:058350	27:228870	14:706:28710	14:478:321509	531:920401	1:537823	
11	Rapaz.....	96	10:239:038000	4:218:457500	14:457:495500	17:229:201016	231:954534	5:402803	
12	Classes Inactivas.....	97	2:001:309350		2:001:309350	2:004:410005	6:111850		
13	Ajudas de custo.....	98	150:000000		150:000000	148:288450	1:711550		
14	Colonias Militares.....	99	97:008227		97:008227	93:003301	4:004926		
15	Obras militares.....	100	970:000000		970:000000	959:203145	10:796855		
16	Material.....	101	6:200:082000	2:005:008242	8:205:090242	7:702:038375	1:503:051867	49:700470	
	Despesas pagas e não inscritas em exercícios anteriores.....	102				4:142:118352	4:142:118352		
			44.394:051853	3.980:732819	48.375:034376	46.978:398081	2.602:445135	1.205:158781	20:750398
	DECRETO N. 2215 DE 8 DE FEVEREIRO DE 1898 E 2332 DE 4 DE JULHO DE 1898								
	Para occorrer as despesas com a installação das escolas preparatorias e de Technica de Exatidão e do Rio Pardo.....	103		180:174894	180:174894	7:1403500	113:024304		
	DECRETO N. 3103 DE 3 DE NOVEMBRO DE 1898								
	Obras de uma parte da fachada principal do edificio da Escola Militar do Brazil	104		99:784502	99:784502	90:558290	220502		
	DECRETO N. 3235 DE 17 DE MARÇO DE 1899								
	Pagamento aos lentes e professores das escolas do Exercito.....	105		62:3148171	62:3148171	62:3148171			
	DECRETO N. 3273 DE 12 DE MAIO DE 1899								
	Pagamento de vencimentos a diversos professores de institutos militares do ensino.....	106		50:333242	50:333242	50:225330	1:107812		
	DECRETO N. 3325 DE 30 DE JUNHO DE 1899								
	Para occorrer ao pagamento do pessoal das officinas de fabrica do Arsenal de Guerra desta capital e do encargo da manufactura de fardamento, fora do mesmo.....	107		300:000000	300:000000	206:568715	93:431285		
	DECRETO N. 3314 DE 11 DE JULHO DE 1899								
	Gratificação ao professor do Collegio Militar, Felisberto José de Moraes.....	108		505354	505354	505354			

VERBAS	NUMEROS DAS TABELLAS	FIXADA			EXCESSOS			RESTO A PAGAR	
		CREDITOS			TOTAL	PAGA	DE		
		ORDINARIO	EXTRA-ORDINARIOS	SUPPLEMENTARES			CREDITO		DESPEZA
	DECRETO N. 3368 DE 14 DE AGOSTO DE 1899								
	Para occorrer ao pagamento a vista de Mathew Loure por los servicos prestados pela lancha de sua propriedade Promptus as Forças legas que operaram em Nictheroy.....	109		7:500300	7:500300	7:500300			
	DECRETO N. 3330 DE 25 DE AGOSTO DE 1899								
	Pagamento devido aos officios que deixaram de receber como lentes o substitutos da extincta Escola Superior de Guerra.....	110		15:0173030	15:0173030	15:0173030			
	DECRETO N. 3420 DE 6 DE OUTUBRO DE 1899								
	Indemnização a D. Domingas Laudabour de laubary por prejuizos e danos causados pelas forças legas que operaram no Estado do Rio Grande do Sul.....	111		400:750300	400:750300	374:103300	26:647000		
	DECRETO N. 3103 DE 17 DE NOVEMBRO DE 1898								
	Pagamento ao Tenente-coronel Dr. Francisco Alberto Guillon, vencimentos de lente da extincta Escola Militar do Rio Grande do Sul, de março de 1893 a maio de 1899.....	112		7:750300	7:750300	7:750300			
				44.394:051853	1.035:050303	3.980:732819	40.410:744908	47.310:064811	2.635:897988
								1.205:158781	20:750398

MINISTERIO DA INDUSTRIA, VIAÇÃO E OBRAS PUBLICAS

1899

VERBAS	NUMEROS DAS TABELLAS	FIXADA		TOTAL	EXCESSOS		PAGA	DE CREDITO	DE DESPEZA	RESTO A PAGAR
		CREDITOS			DE CREDITO	DE DESPEZA				
		ORDINARIO	EXTRA-ORDINARIO							
1	Secretaria de Estado.....	113	2.332.500,00	2.332.500,00	2.332.500,00					
2	Arquivos de agricultura.....	114	154.015,00	154.015,00	154.015,00					
3	Convenção as Companhias de Navegação a Vapor.....	115	2.318.500,00	2.318.500,00	2.318.500,00					
4	Recolimento, agitação e transporte de imigrantes esportivos.....	116	302.000,00	302.000,00	302.000,00					
5	Correios.....	117	10.433.323,20	10.433.323,20	10.433.323,20					1:000,00
6	Telegraphos.....	118	8.431.102,22	8.431.102,22	8.431.102,22					
7	Fiscalização das EE. de Ferro	119	341.000,00	341.000,00	341.000,00					
8	Garantia de juros as Estradas de Ferro.....	120	13.777.778,05	13.777.778,05	13.777.778,05					
9	Estrada de Ferro Sul de Pernambuco.....	121	811.580,00	811.580,00	811.580,00					
10	Estrada de Ferro Paulo Afonso	122	411.434,50	411.434,50	411.434,50					
11	Estrada de Ferro S. Francisco	123	1.773.220,10	1.773.220,10	1.773.220,10					
12	Estrada de Ferro Central do Brazil.....	124	35.615.055,00	35.615.055,00	35.615.055,00					
13	Obras Publicas na Capital Federal	125	1.782.712,50	1.782.712,50	1.782.712,50					
14	Obras federaes nos Estados.....	126	2.247.838,00	2.247.838,00	2.247.838,00					
15	Directoria Geral de Estatistica.....	127	480.345,00	480.345,00	480.345,00					
16	Observatorio Astronomico.....	128	82.800,00	82.800,00	82.800,00					
17	Repartições e logares extinctos.....	129	472.000,00	472.000,00	472.000,00					
18	Erantares.....	130	110.000,00	110.000,00	110.000,00					
19	Iluminação Publica.....	131	1.053.083,24	1.053.083,24	1.053.083,24					
20	Esgoto da Capital Federal.....	132	2.050.577,88	2.050.577,88	2.050.577,88					
	Despesas pagas e não escripturadas em exercicios anteriores.....	133	83.500.022,54	83.500.022,54	83.500.022,54					1:900,00
	LEI N. 500 DE 31 DE DEZEMBRO DE 1898, ART. 51									
	Despesa feita com o producto da venda do material impréstavel da Repartição de Obras Publicas.....	134	74.278,945	74.278,945	74.278,945					35:000,00
	CREDITO ESPECIAL									
	Decreto N. 2445 DE 10 DE OUTUBRO DE 1899									
	Para regularização de contas da Estrada de Ferro Central do Brazil, exercicio de 1898, etc., etc.....	135	13.300.545,777	13.300.545,777	13.300.545,777					30:950,00

MINISTERIO DA FAZENDA

1899

VERBAS	NUMEROS DAS TABELLAS	FIXADA			TOTAL	EXCESSOS		PAGA	DE CREDITO	DE DESPEZA	RESTO A PAGAR
		CREDITOS				DE CREDITO	DE DESPEZA				
		ORDINARIO	SUPPLEMENTARES	EXTRA-ORDINARIOS							
1	Juros e mais despesas da divida interna no cambio do 57.....	136	45.060.821,41	45.060.821,41	45.060.821,41						
2	Juros e amortização dos empréstimos Nacionaes de 1898, 1879, 1880, e 1897.....	137	18.544.555,00	18.544.555,00	18.544.555,00						
3	Juros e amortização da divida interna.....	138	25.129.040,00	25.129.040,00	25.129.040,00						
4	Pensionistas.....	139	4.203.000,00	4.203.000,00	4.203.000,00						
5	Apresentados.....	140	3.500.000,00	3.500.000,00	3.500.000,00						
6	Thesouro Federal.....	141	90.000,00	90.000,00	90.000,00						
7	Tribunal de Contas.....	142	300.000,00	300.000,00	300.000,00						
8	Recebedoria da Capital Federal.....	143	355.700,00	355.700,00	355.700,00						
9	Caixa da Amortização.....	144	372.382,50	372.382,50	372.382,50						
10	Cassa da Moeda.....	145	1.001.000,00	1.001.000,00	1.001.000,00						
11	Imprensa Nacional e Nacional de Amortização.....	146	1.158.000,00	1.158.000,00	1.158.000,00						
12	Laboratorio Nacional de Analyses.....	147	65.400,00	65.400,00	65.400,00						
13	Administracão e custeio dos proprios e fazendas nacionaes.....	148	90.840,00	90.840,00	90.840,00						
14	Delegacia do Thesouro em Londres.....	149	30.000,00	30.000,00	30.000,00						
15	Delegacias Fiscaes.....	150	1.405.713,00	1.405.713,00	1.405.713,00						
16	Alfandegas.....	151	8.733.194,02	8.733.194,02	8.733.194,02						
17	Mesas de Rondas.....	152	650.018,00	650.018,00	650.018,00						
18	Empregados das repartições e logares extinctos.....	153	311.700,00	311.700,00	311.700,00						
19	Fiscalização dos impostos de consumo.....	154	1.000.000,00	1.000.000,00	1.000.000,00						
20	Commissões de 2% aos vendedores do estampilhas.....	155	200.000,00	200.000,00	200.000,00						
21	Ajudas de custo.....	156	30.000,00	30.000,00	30.000,00						
22	Gratificação por serviços temporarios.....	157	85.000,00	85.000,00	85.000,00						
23	dinarios.....	158	30.000,00	30.000,00	30.000,00						
24	Juros dos bilhetes do Thesouro.....	159	450.000,00	450.000,00	450.000,00						
25	Juros dos empréstimos do cofre de orphãos.....	160	650.000,00	650.000,00	650.000,00						
26	Juros dos depositos das caixas economicas e montes de socorro.....	161	4.500.000,00	4.500.000,00	4.500.000,00						
27	Juros diversos.....	162	50.000,00	50.000,00	50.000,00						
28	Diferenças de cambio.....	163	80.204.000,00	80.204.000,00	80.204.000,00						
29	Commissões e corretagens.....	164	85.000,00	85.000,00	85.000,00						
30	Despesas eventuales.....	165	400.000,00	400.000,00	400.000,00						
31	Reparações e restituições.....	166	500.000,00	500.000,00	500.000,00						
32	Exercicios findos.....	167	2.000.000,00	2.000.000,00	2.000.000,00						
33	Obras.....	168	607.800,00	607.800,00	607.800,00						
34	Creditos especiaes.....	169	11.777.754,05	11.777.754,05	11.777.754,05						
35	Despesas pagas e não escripturadas em exercicios anteriores.....	170	100.481.200,741	100.481.200,741	100.481.200,741						
36	Art. 54 n. 4 da Lei 500 de 21 de Dezembro de 1898 - Productos da renda da Estatistica Aduaneira.....	171	209.408,800	209.408,800	209.408,800						
37	Lei 427 de 9 de Dezembro de 1899 - Acquisição dos bens pertencentes ao Banco da Republica, Accordo de Maio de 1897.....	172	20.000.000,00	20.000.000,00	20.000.000,00						
38	Decreto n. 060 de 3 de Outubro de 1899 transmittido do Ministerio da Justica para despezas com a Junta Commercial.....	173	20.774,000	20.774,000	20.774,000						



NÚMERO DAS VERBAS	NÚMERO DAS TABELAS	FIXADA			TOTAL	PAGA	EXCESSOS		RESTO A PAGAR
		CRÉDITOS					DE CREDITO	DE DESPEZA	
		ORDINARIOS	SUPPLE- MENTARES	EXTRA- ORDINARIOS					
		Decreto n. 2057, 2476, 2468, 2522, de 25 de Julho de 1899 e 21 de Agosto, 21 de Outubro e 1. 1899 (o 10000, 3243, 3225 e 3236; 3172 de 29 de Janeiro, 19 de Fevereiro, 26 de 28 e 31 de Março de 1900							
Decreto n. 3351 de 1 de Agosto de 1899 — Para pagamento do aluguel de armazem da Alfândega de Macaé.....	173		45:000\$000	45:000\$000	45:000\$000				
Decreto n. 3302 de 21 de Novembro de 1899 — Pagamento das dividas relacionadas de exercicios findos.....	174		2.979:768\$045	2.979:768\$045	2.204:290\$308	688:477\$737			
Decreto n. 3303 de 21 de Novembro de 1899 — Para pagamento da indenizacao devida a Almeida Nazareth & C. valor do vapor Adolpho de Barros, lucros, cessantes, juros e custas.	175		502:874\$816	502:874\$816	502:874\$816				
Decreto n. 3320 de 2 de Dezembro de 1899 — Idem item a João Carlos Nepomuceno da Silva, pelo prejuizo de ter sido privado da posse dos armazens de que era concessionario no Estado do Ceará.....	176		234:581\$180	234:581\$180	234:581\$180				
Decreto n. 3322 de 20 de Dezembro de 1899 — Idem item a D. Emilia Gonçalves da Silva pelos prejuizos causados pelas forças estacionadas de Porto Alegre, no prédio denominado »Palacete da Baronesa» e aluguel do mesmo prédio.....	177		25:000\$321	25:000\$321	25:000\$321				
Decreto n. 3333 de 20 de Dezembro de 1899 — Idem item a Companhia Geral de Servicos Maritimos pelos prejuizos causados no vapor Graciosa, em 1898.....	178		26:513\$162	26:513\$162	26:513\$162				
Decreto n. 3342 de 20 de Dezembro de 1899 — Idem item a Companhia Estada do Ferro — Estrito a S. Francisco e Chopim, pela renuncia de todos os direitos, privilegios e concessões.....	170		3.000:000\$000	3.000:000\$000	3.000:000\$000				
Decreto n. 3356 de 15 de Janeiro de 1900 — Idem item a D. Francisco Centeno da Silva e Francisco S. Pereira da Silva, de gado vacum e cavallar de que se apossaram as forças legaes no Rio Grande do Sul.....	180		204:958\$190	204:958\$190	204:958\$190				
Decreto n. 3383 de 5 de Fevereiro de 1900 — Idem item a Caixa Municipal de Beneficencia do Rio de Janeiro, pelos terrenos e benfitorias entregues pelo governo sem autorizacao a Companhia City Improvement.....	181		115:057\$500	115:057\$500	115:057\$500				
Decreto n. 3384 de 5 de Fevereiro de 1900 — Idem a Francisco de C. Salinas Pereira, pelos prejuizos causados ao brigade Hektor pelas forças legaes em Santa Catharina em 1894.....	182		5:203\$855	5:203\$855	5:203\$855				
Decreto n. 3596 de 12 de Fevereiro de 1900 — Idem a Antonio P. Prestes dos vencimentos que lhe eram devidos									

NÚMERO DAS VERBAS	NÚMERO DAS TABELAS	FIXADA			TOTAL	PAGA	EXCESSOS		RESTO A PAGAR	
		CRÉDITOS					DE CREDITO	DE DESPEZA		
		ORDINARIO	SUPPLEMEN- TARES	EXTRA- ORDINARIOS						
		Decreto n. 2057, 2476, 2468, 2522, de 25 de Julho de 1899 e 21 de Agosto, 21 de Outubro e 1. 1899 (o 10000, 3243, 3225 e 3236; 3172 de 29 de Janeiro, 19 de Fevereiro, 26 de 28 e 31 de Março de 1900								
pela reintegracao de lente da Escola Militar do Rio Grande do Sul. Decreto n. 3348 de 19 de Março de 1900 — Idem de Manoel S. de Araujo Pimpo, do gado vacum de que se apossaram as forças legaes no Paraná, em 1894.....	183		3:690\$582	3:690\$582	3:690\$582					
Decreto n. 3358 de 28 de Março de 1900 — Idem ao tenente-coronel Pedro de O. Araujo de vencimentos de lente da Escola Militar do Rio Grande do Sul.....	184		143:750\$000	143:750\$000	143:750\$000					
Decreto n. 3330 de 30 de Março de 1900 — Idem a D. Maria C. de Alvim Maldonado, dos terrenos occupados pela Estrada de Ferro do Rio do Ouro.....	185		3:203\$220	3:203\$220	3:203\$220					
Decreto n. 3145 de 3 de Dezembro de 1898 — Para pagamento das dividas relacionadas de exercicios findos.....	186		22:403\$125	22:403\$125	22:403\$125					
Decreto n. 2986 de 20 de Agosto de 1898 — Para occorrer ao pagamento das apolicoes de 4 %, ouro, cujos possuidores não accataram a conversao de que trata o Decreto n. 2507 de 11 de Junho de 1898.....	187		343:100\$975	343:100\$975	5:251\$070					
	188		50:842\$500	50:842\$500	1:050\$000	49:792\$500				
			100.481:203\$711	2.068:642\$517	27.047:750\$077	101.307:007\$333	121.080:023\$412	06.017:000\$050	1:030:058\$037	10:506\$780

	FIXADA	PAGA	EXCESSOS		RESTO A PAGAR
			DE CREDITO	DE DESPEZA	
Justiça e Negocios Interiores .....	23.457:408\$811	21.432:608\$603	2.024:799\$207	10:425\$320	888\$001
Relações Exteriores .....	1.945:858\$902	1.494:482\$523	450:376\$379	8	8
MINISTERIOS.....	31.835:940\$900	25.456:074\$702	6.379:865\$198	757:018\$580	2:576\$30
Marinha .....	40.440:741\$003	47.810:004\$811	2.835:837\$088	1.205:158\$791	20:732\$96
Guerra .....	98.095:464\$803	75.108:748\$801	21.878:424\$752	21:708\$207	30:066\$00
Industria, Viação e Obras Publicas.....	121.397:607\$835	121.030:628\$142	367:977\$700	1.690:058\$037	18:508\$39
Fazenda .....	894.522:044\$045	206.303:247\$432	102.840:331\$194	3.080:008\$061	85:547\$01

MINISTERIO DA JUSTIÇA E NEGOCIOS INTERIORES

MINISTERIO DA JUSTIÇA E NEGOCIOS INTERIORES

TABELLA N. 1

1. Subsidio do Presidente da Republica

Pagamentos.....	CAPITAL FEDERAL
	120:000\$000

TABELLA N. 2

2. Subsidio do Vice-Presidente da Republica

Pagamentos.....	CAPITAL FEDERAL
	36:000\$000

TABELLA N. 3

3. Despeza com o Palacio da Presidencia da Republica

Pagamento de honorarios do mordomo, do pessoal subalterno e das despezas de material.....	CAPITAL FEDERAL
	99:900\$223

MINISTERIO DA JUSTIÇA E NEGOCIOS INTERIORES

TABELLA N. 4

4. Gabinete do Presidente da Republica

	CAPITAL FEDERAL
Secretario.....	6:000\$000
Officiaes do Gabinete.....	9:600\$000
	15:600\$000

TABELLA N. 5

5. Subsidio dos Senadores

	CAPITAL FEDERAL
Pagamentos.....	932:625\$000

MINISTERIO DA JUSTIÇA E NEGOCIOS INTERIORES

TABELLA N. 6

6. Secretaria do Senado

	CAPITAL FEDERAL
<b>PESSOAL</b>	
Director.....	11:990\$000
Vice-director.....	9:600\$000
Primeiros officiaes.....	28:800\$000
Segundos >.....	14:264\$741
Bibliotecario.....	8:400\$000
Porteiro da secretaria.....	3:700\$992
Ajudante do porteiro.....	3:600\$000
Porteiro do salão.....	3:700\$992
Ajudante do porteiro do salão.....	3:000\$000
Continuos.....	32:774\$991
Pagamento de ordenado e gratificação a um continuo dispensado do serviço.....	1:843\$328
<b>MATERIAL</b>	
Papel e outros objectos de expediente da Secretaria.....	6:000\$000
Compra de livros, jornaes e outras publicações.....	12:000\$000
Impressões e publicações dos debates.....	73:133\$333
Serviço tachygraphic, revisão e redacção dos debates.....	154:206\$058
Despezas extraordinarias e eventuaes.....	8:000\$000
Conservação e limpeza do edificio e dos moveis, comprehendido o salario de tres serventes.....	8:000\$000
Aluguel da casa para o porteiro da secretaria.....	1:200\$000
Taxa de ergotio do edificio.....	60\$000
	381:463\$038
<b>Natureza da despesa</b>	
Pessoal.....	121:863\$042
Material.....	259:599\$991
	381:463\$038

TABELLA N. 7

7. Subsidio dos Deputados

	CAPITAL FEDERAL
Pagamentos.....	3.471:225\$000

TABELLA N. 8

8. Secretaria da Camara dos Deputados

	CAPITAL FEDERAL
<b>PESSOAL</b>	
Director.....	12:000\$000
Chefes de secção.....	27:000\$000
Officiaes.....	43:200\$000
Porteiro da secretaria.....	3:799\$992
— do salão.....	3:799\$992
Ajudante do porteiro.....	3:000\$000
Contínuos.....	38:398\$018
Correios.....	5:950\$000
<b>DISPENSADOS DO SERVIÇO</b>	
Primeiro official.....	3:799\$992
Porteiro do salão.....	1:999\$992
Ajudante do porteiro.....	1:500\$000
Contínuos.....	4:166\$522
<b>MATERIAL</b>	
Papel, pennas, tinta e livros.....	6:000\$000
Limpeza e asseio da casa, comprehendido o salario de serventes.....	8:000\$000
Publicação dos debates.....	292:168\$556
Compra de livros para a bibliotheca.....	12:000\$000
Despezas extraordinarias e eventuaes.....	8:000\$000
Aluguel de casa para o porteiro.....	1:200\$000
Taxa de ergoito do edificio.....	60\$000
	476:041\$244
<b>Natureza da despesa</b>	
Pessoal.....	148:614\$038
Material.....	327:426\$556
	476:041\$244

TABELLA N. 9

9. Ajudas de custo aos membros do Congresso Nacional

PAGAS NA CAPITAL FEDERAL		
Ao Dr. Innocencio Serzedello Corrêa.....	Deputado pelo Pará.....	800\$000
» Sr. Francisco Glicério.....	Idem por S. Paulo.....	250\$000
» Sr. Augusto O. Gomes de Castro.....	Senador pelo Maranhão.....	750\$000
» Dr. Lauro Severiano Muller.....	Deputado por Santa Catharina.....	250\$000
» Sr. Leoncio Corrêa.....	Idem pelo Paraná.....	250\$000
» Sr. João Pandiá Calogeras.....	Idem por Minas Geraes.....	250\$000
» Dr. Alfredo Casemiro da Rocha.....	Idem pelo Rio Grande do Sul.....	250\$000
» Sr. Alfredo da Cunha Martins.....	Idem idem Maranhão.....	750\$000
» Dr. Hidelonso Corrêa Lima.....	Idem idem Ceará.....	700\$000
» Dr. João Marinho de Andrade.....	Idem idem idem.....	700\$000
» Sr. A. Dino Bueno.....	Idem por S. Paulo.....	250\$000
» Sr. Joaquim d'Albuquerque Serejo.....	Idem pelo Amazonas.....	1:000\$000
» Sr. Silvario José Nery.....	Idem idem idem.....	1:000\$000
» Sr. Raimundo d'Amorim Figueira.....	Idem idem Rio Grande do Sul.....	400\$000
» Sr. Francisco Alberto Guillou.....	Idem por Minas Geraes.....	250\$000
» Dr. Arthur Torres.....	Idem idem Santa Catharina.....	350\$000
» Sr. Pedro Ferreira da Silva.....	Idem pelo Pará.....	300\$000
» Dr. José T. da M. Bacellar.....	Idem idem Rio Grande do Sul.....	400\$000
» Sr. João P. Crespo.....	Idem por Minas Geraes.....	250\$000
» Sr. Carlos V. de Mello.....	Idem pelo Maranhão.....	750\$000
» Dr. José Rodrigues Fernandes.....	Idem pela Bahia.....	400\$000
» Sr. Thomaz G. P. Montenegro.....	Idem pelo Ceará.....	700\$000
» Sr. Joaquim Antonio da Cruz.....	Senador por Santa Catharina.....	250\$000
» Sr. Raulino J. A. Horn.....	Idem idem idem.....	250\$000
» Sr. Gustavo Richard.....	Idem pelo Ceará.....	700\$000
» Sr. Joakim de Oliveira Cabunda.....	Deputado idem idem.....	700\$000
» Sr. Pedro Augusto Borges.....	Idem idem idem.....	250\$000
» Sr. Th. Pompeu Acioly.....	Idem idem idem.....	250\$000
» Dr. Francisco de Paula Rodrigues Alves.....	Senador por S. Paulo.....	250\$000
» Sr. Julio Bueno Brandão.....	Idem idem Minas Geraes.....	400\$000
» Sr. Rivadávia da C. Corrêa.....	Deputado pelo Rio Grande do Sul.....	400\$000
» Sr. Augusto Montenegro.....	Idem idem Pará.....	300\$000
» Dr. Edmundo Goyaz da Fonseca.....	Idem por S. Paulo.....	250\$000
» Sr. Antonio José da Costa Junior.....	Idem idem idem.....	250\$000
» Dr. Casario Gabriel de Freitas.....	Idem idem idem.....	250\$000
» Sr. Olegario Dias Maciel.....	Idem idem Minas Geraes.....	250\$000
» Dr. Jonathas P. Pedrosa.....	Senador pelo Amazonas.....	1:000\$000
» Sr. José Luiz C. o Campos.....	Idem por Sergipe.....	500\$000
» Sr. Alberto José Gonçalves.....	Idem pelo Paraná.....	250\$000
» Dr. Vicente Machado da S. Lima.....	Idem idem idem.....	250\$000
» Sr. João Francisco de Paula Souza.....	Idem por S. Paulo.....	250\$000
» Sr. João Galeão Carvalhal.....	Deputado idem idem.....	250\$000
» Sr. Francisco de Assis Oliveira Braga.....	Idem idem idem.....	250\$000
» Dr. José Gomes Pinheiro Junior.....	Idem pelo Espírito Santo.....	150\$000
» Sr. Ed. Augusto Pimentel Barbosa.....	Idem por Minas Geraes.....	250\$000
» Sr. João Luiz de Campos.....	Idem idem idem.....	250\$000
» Dr. Antonio Zacharias A. da Silva.....	Idem idem idem.....	250\$000
» Sr. Alfredo Pinto V. de Mello.....	Idem idem idem.....	250\$000
» Sr. Hidelonso M. de F. Alvim.....	Idem idem idem.....	250\$000
» Sr. Carlos A. Valente de Novas.....	Idem pelo Pará.....	800\$000
» Sr. José Bento Nogueira Junior.....	Idem por Minas Geraes.....	250\$000
» Dr. José Isidoro Martins Junior.....	Idem idem Pernambuco.....	600\$000
» Sr. Hermenegildo Lopes de Moraes Filho.....	Idem idem Goyaz.....	750\$000
» Sr. Manoel Ignacio Belfort Vieira.....	Senador por Maranhão.....	250\$000
» Sr. Lindolpho C. de Souza e Silva.....	Deputado por Minas Geraes.....	250\$000
» Sr. Paulino Carlos A. Bocalho.....	Idem idem S. Paulo.....	250\$000
» Dr. Henrique Cesar Souza Vaz.....	Idem idem Minas Geraes.....	250\$000
» Dr. José Raimundo Telles de Moraes.....	Idem idem idem.....	250\$000
» Sr. Manoel Fulgencio Pereira.....	Idem idem idem.....	250\$000
» Sr. Theotonio de Magalhães Castro.....	Idem idem idem.....	250\$000
» Honsothor João Guedelha Mourão.....	Idem pelo Maranhão.....	750\$000
» Sr. Francisco Teixeira de Sá.....	Idem por Pernambuco.....	600\$000
» Sr. Carlos Marcelino da Silva.....	Idem pelo Amazonas.....	1:000\$000
» Sr. Francisco de Sá.....	Idem idem Ceará.....	700\$000
» Sr. José da Rocha Cavalcanti.....	Idem idem Alagoas.....	500\$000
» Sr. Bernardo A. de Mendonça Sobrinho.....	Senador idem idem.....	250\$000
» Sr. Lucas Monteiro de Barros.....	Deputado por S. Paulo.....	250\$000
» Sr. Alfredo Ellis.....	Idem idem idem.....	250\$000
» Sr. José Luiz Paquet.....	Idem idem idem.....	250\$000
» Sr. Cincinato Braga.....	Idem idem idem.....	250\$000
» Sr. Rodolpho Miranda.....	Idem idem idem.....	250\$000
» Sr. Gustavo de Oliveira Godoy.....	Idem idem idem.....	250\$000
» Sr. Manoel J. D. de Castro.....	Idem idem idem.....	250\$000
» Sr. Adolpho Alfonso da Silva Godoy.....	Idem idem idem.....	250\$000
» Sr. Arthur Didaricksen.....	Idem idem idem.....	250\$000
» Sr. Antonio Manoel B. de Andrade.....	Idem idem idem.....	250\$000
» Sr. José Alvares Rubião.....	Idem idem idem.....	250\$000
» Sr. A. Moreira de Sá.....	Idem idem idem.....	250\$000
Balanco de 1899		

Continuação da tabella — Ajudas de custo aos membros do Congresso Nacional

PAGAS NA CAPITAL FEDERAL		
» Sr. Manoel de Alencar Guimarães.....	Deputado pelo Paraná.....	250\$000
» Sr. Brazilio Ferreira da Luz.....	Idem pelo Paraná.....	250\$000
» Sr. Alexandre Cassiano do Nascimento.....	Idem pelo Rio Grande do Sul.....	400\$000
» Sr. Joaquim G. Ramos.....	Idem por Minas Geraes.....	250\$000
» Sr. José Cupertino de Siqueira.....	Idem idem idem.....	250\$000
» Sr. Luiz Eugenio M. de Barros.....	Idem idem idem.....	250\$000
» Sr. Antonio J. da Paixão.....	Idem idem idem.....	250\$000
» Sr. Antero de Andrade Botelho.....	Idem idem idem.....	250\$000
» Sr. José M. de Carvalho Moura.....	Idem idem idem.....	250\$000
» Sr. Joaquim Leonal de Rezende Filho.....	Idem idem idem.....	250\$000
» Sr. Antonio de Paula A. Rezende.....	Idem idem idem.....	250\$000
» Sr. Francisco Luiz da Veiga.....	Idem idem idem.....	250\$000
» Sr. Lamartine Ribeiro Guimarães.....	Idem idem idem.....	250\$000
» Sr. Alvaro de A. A. Botelho.....	Idem idem idem.....	250\$000
» Sr. Augusto Clementino de Souza.....	Idem idem idem.....	250\$000
» Sr. A. A. Lamunier Golobredo.....	Idem idem idem.....	250\$000
» Dr. José Gomes Pinheiro Machado.....	Senador pelo Rio Grande do Sul.....	400\$000
» Sr. Manoel de Campos Carier.....	Deputado idem idem.....	400\$000
» Sr. Theobaldo Rymundo de Brito.....	Idem idem Pará.....	80\$000
» General Joaquim Antonio Xavier do Valle.....	Idem por Mato Grosso.....	400\$000
» Sr. Aquilino do Amaral.....	Senador idem idem.....	250\$000
» Sr. Victorino R. C. Monteiro.....	Deputado pelo Rio Grande do Sul.....	250\$000
» Sr. José C. Ferreira Pires.....	Idem por Minas Geraes.....	250\$000
» Sr. Francisco T. Vieira de Souza.....	Idem idem Santa Catharina.....	250\$000
» Sr. Manoel de Moraes Barros.....	Senador por S. Paulo.....	250\$000
» Sr. José B. de Andrade e Silva.....	Deputado por Minas Geraes.....	250\$000
» Sr. Eneas Martins.....	Idem pelo Pará.....	800\$000
» Sr. Galdino T. L. B. Loreto.....	Idem pelo Espirito Santo.....	450\$000
» Sr. Elias F. Pacheco Jordão.....	Idem por S. Paulo.....	250\$000
» Sr. Octaviano Ferreira Drib.....	Idem por Minas Geraes.....	250\$000
» Sr. José Custano da Silva Campolina.....	Idem idem idem.....	250\$000
» Sr. Marcel Pereira Escobar.....	Idem pelo Rio Grande do Sul.....	400\$000
» Sr. Plinio de Castro Casado.....	Idem idem idem.....	400\$000
» Sr. Domingos V. G. de Souza.....	Senador idem Espirito Santo.....	150\$000
» Sr. Jeronymo de Souza Martins.....	Deputado idem idem.....	450\$000
» Sr. Manoel de Mello C. Barata.....	Senador idem Pará.....	800\$000
» Sr. Alvaro Lopes Machado.....	Idem pela Parahyba.....	600\$000
» Sr. Francisco P. Leite e Oliveira.....	Idem por Alagoas.....	500\$000
» Sr. Manoel da S. Rosa.....	Idem idem Alagoas.....	500\$000
» Sr. Victorino de Paula Ramos.....	Deputado por Santa Catharina.....	250\$000
» Sr. Helvacio da Silva Monte.....	Idem pelo Ceará.....	700\$000
» Sr. João Lopes Ferreira Filho.....	Idem idem idem.....	700\$000
» Sr. José M. G. da Cunha.....	Idem por Pernambuco.....	600\$000
» Sr. João de Siqueira Cavalcanti.....	Idem idem.....	600\$000
» Sr. Arthur Vieira Peixoto.....	Idem idem Alagoas.....	500\$000
» Sr. Bento José Lumenha Lins.....	Idem pelo Paraná.....	250\$000
» Sr. Rodolpho Gustavo da Paixão.....	Idem por Minas Geraes.....	250\$000
» Sr. Apparecido Mariano da Silva.....	Idem pelo Rio Grande do Sul.....	400\$000
» Sr. Joaquim Nogueira Parangagua.....	Senador idem Piahy.....	900\$000
» Sr. José Bernardo de Medeiros.....	Idem idem Rio Grande do Norte.....	650\$000
» Sr. Augusto Severo Maranhão.....	Deputado pelo idem.....	650\$000
» Sr. Vespasiano Gonçalves A. da Silva.....	Idem idem Rio Grande do Sul.....	400\$000
» Sr. José Caetano de A. Guedes.....	Idem idem idem.....	250\$000
» Sr. Antonio Candido Sodre.....	Idem idem idem.....	400\$000
» Sr. Renato Rosa Moreira.....	Deputado pelo Espirito Santo.....	150\$000
» Sr. Olympio de Souza Campos.....	Idem por Sergipe.....	500\$000
» Sr. José Rodrigues da Costa Doria.....	Idem idem idem.....	500\$000
» Sr. Rodolpho Ernesto de Abreu.....	Idem idem idem.....	500\$000
» Sr. João da Matta Machado.....	Idem por Minas Geraes.....	250\$000
» Sr. Feliciano A. O. Penna.....	Senador idem idem.....	250\$000
» Sr. Manoel A. S. T. Portugal.....	Deputado pelo Ceará.....	700\$000
» Sr. Arthur Cesar Rios.....	Senador pela Bahia.....	400\$000
» Sr. José Joaquim Seabra.....	Deputado idem idem.....	400\$000
» Sr. Joaquin P. do S. Sarmiento.....	Senador pelo Amazonas.....	1.000\$000
» Sr. José Freyre B. Fontenelli.....	Idem idem Ceará.....	700\$000
» Sr. Joaquim Rezende G. de Lacerda.....	Senador idem Paraná.....	250\$000
» Dr. José Marcellino da R. e Silva.....	Senador por Pernambuco.....	600\$000
» Dr. Lauro Sodre.....	Idem pelo Pará.....	800\$000
» Sr. Pedro Leite Chermont.....	Idem idem idem.....	800\$000
PAGAS NO ESTADO DO ESPIRITO SANTO		
» Sr. Henrique da Silva Coutinho.....	Senador.....	150\$000
» Sr. Cleto Nunes Pereira.....	Idem.....	150\$000
PAGAS NO ESTADO DA BAHIA		
» Sr. Cláudio Damasio.....	Senador.....	400\$000
» Comendador João Augusto Neiva.....	Deputado.....	400\$000
» Dr. Jayne Lopes Villas Boas.....	Idem.....	400\$000
		01.000\$000
		300\$000

Continuação da tabella — Ajudas de custo aos membros do Congresso Nacional

PAGAS NO ESTADÃO DA BAHIA		
» Dr. Joaquim M. de Castro Rabello.....	Deputado.....	400\$000
» Dr. Francisco Maria Pereira.....	Idem.....	400\$000
» Dr. Joaquim Ignacio Tosca.....	Idem.....	400\$000
» Dr. Aristides Augusto Milton.....	Idem.....	400\$000
» Dr. Galvão de Queiroz.....	Idem.....	400\$000
» Dr. Eugenio Tourinho.....	Idem.....	400\$000
» Dr. Manoel Caetano de Oliveira Passos.....	Idem.....	400\$000
» Dr. Francisco de Paula Guimarães.....	Idem.....	400\$000
» Dr. Pedro Vargas de Abreu.....	Idem.....	400\$000
» Dr. Leocigildo A. Filgueiras.....	Idem.....	400\$000
» Dr. João dos Reis de Souza Dantas.....	Idem.....	400\$000
» Dr. Nicoláo Tolentino dos Santos.....	Idem.....	400\$000
» Dr. Manoel Adalberto Guimarães.....	Idem.....	400\$000
PAGAS NO ESTADO DE PERNAMBUCO		
» Dr. Ermirio Cesar Continho.....	Deputado.....	600\$000
» Dr. Alfonso Gomes Alves F. da Costa.....	Idem.....	600\$000
» Dr. José Moreira Alves da Silva.....	Idem.....	600\$000
» Dr. José Cupertino Coelho Cintra.....	Idem.....	600\$000
» Dr. Antonio Alves Pereira de Lyra.....	Idem.....	600\$000
» Dr. Antonio Gonçalves Pereira.....	Senador.....	600\$000
» Dr. Francisco C. de F. Lima.....	Deputado.....	600\$000
» Dr. Malaquias Antonio Gonçalves.....	Idem.....	600\$000
» Dr. Pedro de Almeida Pernambuco.....	Idem.....	600\$000
» Dr. Herulano B. de Mello.....	Idem.....	600\$000
» Dr. Julio de Mello Filho.....	Idem.....	600\$000
PAGAS NO ESTADO DA PARAHYBA		
» Dr. José Peregrino de Araújo.....	Deputado.....	600\$000
» Dr. Antonio da T. Meira Henriques.....	Idem.....	600\$000
» Dr. Apolonio Peregrino de Albuquerque.....	Idem.....	600\$000
» Dr. Antonio Marques da Silva Mariz.....	Idem.....	600\$000
PAGAS NO RIO GRANDE DO NORTE		
» Dr. Pedro Vilho de Albuquerque.....	Senador.....	650\$000
» Bacharel Ruy Castriçiano de Souza.....	Deputado.....	650\$000
» Bacharel Augusto Tavares de Lyra.....	Idem.....	650\$000
» Sr. Francisco Gurgel de Oliveira.....	Idem.....	650\$000
PAGAS NO ESTADO DO PIAHY		
» Dr. Anisio Auto de Abreu.....	Deputado.....	800\$000
» Sr. Elias F. de Souza Martins.....	Idem.....	800\$000
» Dr. Marcos Pereira de Araújo.....	Idem.....	900\$000
PAGAS NO ESTADO DO MARANHÃO		
» Dr. Benedicto Pereira Leite.....	Senador.....	750\$000
» Sr. José Francisco de Viveiros.....	Deputado.....	750\$000
» Sr. Antonio Eduardo de Berrado.....	Idem.....	750\$000
PAGA NO ESTADO DO AMAZONAS		
» Dr. Manoel Francisco Machado.....	Senador.....	1.000\$000
PAGAS NO ESTADO DAS ALAGÓAS		
» Sr. Manoel de Araújo Grés.....	Deputado.....	500\$000
» Sr. Euclides Vieira Malta.....	Idem.....	500\$000
» Sr. José Bernardino A. Galvão.....	Idem.....	500\$000
» Sr. Angelo José da Silva Netto.....	Idem.....	500\$000
		2.000\$000

Continuação da tabella — Ajudas de custo aos membros do Congresso Nacional

PAGAS NO ESTADO DO RIO GRANDE DO SUL		
Ao Dr. Arthur Pinto da Rocha.....	Deputado.....	400\$000
> Dr. Biogo F. Alvares Fortun.....	Idem.....	400\$000
> Dr. Possidonio C. da Cunha.....	Idem.....	400\$000
> Tenente Francisco de P. Alencastro.....	Idem.....	400\$000
		1:600\$000
PAGA NO ESTADO DE MINAS GERAES		
> Bacharel Antonio G. Chaves.....	Senador.....	250\$000
PAGAS NO ESTADO DE GOYAZ		
> Dr. José Joaquim de Souza.....	Senador.....	750\$000
> Dr. José Leopoldo de Bolhões Jardim.....	Idem.....	750\$000
> Sr. Francisco L. R. Jardim.....	Deputado.....	750\$000
> Dr. João Alves de Castro.....	Idem.....	750\$000
> Dr. Ovidio Abrantes.....	Idem.....	750\$000
		3:750\$000
PAGA NO ESTADO DE MATTO GROSSO		
> Dr. Joaquim Caracciolo de Azevedo.....	Senador.....	1:200\$000
		94:050\$000

MINISTERIO DA JUSTIÇA E NEGOCIOS INTERIORES

TABELLA N. 10

10. Secretaria de Estado

	* CAPITAL FEDERAL	BAHIA	SERGIPE	LONDRES	TOTAL
<b>PESSOAL</b>					
Ministro de Estado.....	24:000\$000				24:000\$000
Gratificação ao Ministro para representação.....	12:000\$000				12:000\$000
Pessoal do gabinete do Ministro.....	6:000\$000				6:000\$000
Assistente do Ministerio.....	3:600\$000				3:600\$000
Directores gerais.....	26:635\$185				26:635\$185
de secção.....	43:200\$000				43:200\$000
Primeiros Officiaes.....	34:400\$000		600\$000		35:000\$000
Segundos ».....	46:800\$000	1:200\$000			48:000\$000
Terceiros ».....	72:000\$000				72:000\$000
Porteiro.....	3:000\$000				3:000\$000
Ajudante do porteiro.....	1:999\$992				1:999\$992
Continuos.....	11:044\$839				11:044\$839
Correios.....	7:930\$206				7:930\$206
<b>ADDIDOS</b>					
Ex-escripturario do Pedagogium.....	2:400\$900				2:400\$900
Diferença de vencimentos por effeito do Decreto n. 3191, de 7 de janeiro de 1891.....	7:916\$635				7:916\$635
<b>PESSOAL SEM NOMEAÇÃO</b>					
Serventes.....	7:270\$968				7:270\$968
<b>MATERIAL</b>					
Organisação, impressão e revisão do relatorio, do orçamento e de outros actos deste ministerio.....	9:135\$000				9:135\$000
Papel, pennas, tinta, etc.....	13:664\$500				13:664\$500
Despezas extraordinarias e eventuaes, etc.....	9:158\$024			7\$111	9:165\$135
Gratificação aos cinco correios para despesa com fardamento, na razão de 300\$000 a cada um.....	1:500\$000				1:500\$000
Diaria aos cinco correios.....	1:69\$000				1:69\$000
Taxa de exgotto do edificio.....	60\$000				60\$000
	345:405\$449	1:200\$000	600\$000	7\$111	347:212\$560
<b>Natureza da despesa</b>					
	CAPITAL FEDERAL	BAHIA	SERGIPE	LONDRES	TOTAL
Pessoal.....	310:197\$825	1:200\$000	600\$000		311:997\$825
Material.....	35:207\$624			7\$111	35:214\$735
	345:405\$449	1:200\$000	600\$000	7\$111	347:212\$560





Continuação da tabella

	CAPITAL FEDERAL	ESPIRITO SANTO	BAHIA	SERGIPE	ALAGOAS	PER-NAMBUCO	PARAIBYBA	RIO GRANDE DO NORTE	CEARÁ
<b>Despezas dos Estados pagas na Capital</b>									
<b>JUIZOS SECCIONAES</b>									
RIO DE JANEIRO									
Juiz.....	9:000\$000								
Substituto.....	3:000\$000								
Escrivão.....	1:400\$000								
Procurador.....	3:700\$154								
Officinas de Justiça.....	410\$204								
ESTADO DE SERGIPE									
Juiz seccional.....			480\$000						
ESTADO DO AMAZONAS									
Juiz seccional.....	4:830\$054								
	472:815\$430	16:348\$450	23:755\$180	15:862\$892	17:008\$303	22:000\$788	16:508\$742	16:600\$553	15:850\$801

Natureza

	CAPITAL FEDERAL	ESPIRITO SANTO	BAHIA	SERGIPE	ALAGOAS	PER-NAMBUCO	PARAIBYBA	RIO GRANDE DO NORTE	CEARÁ
Pessoal.....	469:508\$925	15:406\$070	21:509\$080	15:490\$008	15:289\$303	21:500\$033	15:700\$002	15:800\$053	15:799\$001
Material.....	3:306\$557	848\$500	2:175\$800	368\$900	1:728\$000	400\$900	790\$750	790\$000	55\$900
	472:815\$480	16:254\$570	23:684\$880	15:858\$908	17:017\$303	21:900\$933	16:490\$752	16:590\$553	15:854\$901

Justiça Federal

PIAUI	MARANHÃO	PARÁ	AMAZONAS	S. PAULO	PARANÁ	SANTA CATHARINA	RIO GRANDE DO SUL	MINAS GERAES	GOYAZ	MATTO GROSSO	TOTAL
											9:999\$000
											3:999\$000
											1:499\$980
											3:799\$154
											460\$204
											480\$000
											4:830\$054
											46:402\$949
	15:974\$002	10:707\$080	11:088\$256	27:250\$608	15:972\$400	18:400\$134	20:436\$386	19:903\$091	16:354\$088	16:210\$716	815:621\$071

da despeza

PIAUI	MARANHÃO	PARÁ	AMAZONAS	S. PAULO	PARANÁ	SANTA CATHARINA	RIO GRANDE DO SUL	MINAS GERAES	GOYAZ	MATTO GROSSO	TOTAL
											793:947\$070
											22:274\$904
											15:454\$236
	15:700\$002	10:797\$080	11:188\$256	22:692\$108	15:400\$090	15:781\$134	20:100\$000	19:353\$091	15:733\$788	15:497\$716	793:947\$070
	472\$000	800\$000	4:567\$500	472\$500	2:028\$000	336\$386	548\$000	615\$300	710\$000		22:274\$904
	15:974\$002	10:707\$080	11:088\$256	27:250\$608	15:972\$400	18:400\$134	20:436\$386	19:903\$091	16:354\$088	16:210\$716	815:621\$071

TABELLA N. 12

12. Justiça do Districto Federal.

	CAPITAL FEDERAL	PARAHYBA	TOTAL
<b>CÔRTE DE APPELLAÇÃO</b>			
<b>PESSOAL</b>			
Presidente.....	48:000\$000		48:000\$000
Pelo exercício de presidente.— Gratificação.....	1:200\$000		1:200\$000
Vice-presidente.....	48:000\$000		48:000\$000
Pelo exercício de Vice-presidente.— Gratificação.....	040\$000		040\$000
Juizes.....	170:987\$700		170:987\$700
Ao juiz que servio no conselho.— Gratificação.....	600\$000		600\$000
Escrivães.....	7:200\$000		7:200\$000
<b>SECRETARIA</b>			
Secretario.....	7:700\$000		7:700\$000
Amanuenses.....	6:243\$044		6:243\$044
Porteiro.....	2:340\$000		2:340\$000
Continuos.....	3:140\$000		3:140\$000
Officias de justiça.....	1:900\$000		1:900\$000
<b>PESSOAL SEM NOMEAÇÃO</b>			
Servente.....	900\$000		900\$000
<b>MATERIAL</b>			
Objectos do expediente e despesas miudas e aquisição de livros, encadernações, etc....	1:811\$450		1:811\$450
Concerto de móveis, reposteiros e outros objectos.....	463\$000		463\$000
Publicações no <i>Diario Official</i> .....	481\$000		481\$000
<b>TRIBUNAL CIVIL E CRIMINAL</b>			
<b>PESSOAL</b>			
Presidente.....	15:814\$712		15:814\$712
Vice-presidente.....	20:515\$378		20:515\$378
Juizes.....	110:702\$902		110:702\$902
Promotor publico.....	6:720\$000		6:720\$000
<b>SECRETARIA</b>			
Secretario.....	6:240\$000		6:240\$000
Amanuenses.....	4:680\$000		4:680\$000
Porteiro.....	1:950\$000		1:950\$000
Continuos.....	2:500\$000		2:500\$000
<b>PESSOAL SEM NOMEAÇÃO</b>			
Serventes.....	1:440\$000		1:440\$000
<b>MATERIAL</b>			
Aluguel do prédio n. 48 á rua da Constituição.....	3:050\$004		3:050\$004
do de n. 47 na mesma rua.....	2:403\$320		2:403\$320
Objectos de expediente, aquisição de livros para a biblioteca, encadernações, etc....	807\$000		807\$000
Concerto de móveis, reposteiros e outros objectos e despesas miudas.....	781\$000		781\$000
Publicações no <i>Diario Official</i> .....	116\$000		116\$000
<b>MINISTERIO PUBLICO</b>			
<b>PESSOAL</b>			
Procurador geral do Districto Federal.....	48:000\$000		48:000\$000
Sub-procurador.....	42:900\$900		42:900\$900
Promotores.....	13:150\$900		13:150\$900
Adjuntos.....	22:800\$525		22:800\$525
Curador dos residuos.....	2:700\$000	3:900\$000	6:700\$000

	CAPITAL FEDERAL	PARAHYBA	TOTAL
<b>TRIBUNAL DO JURY</b>			
<b>PESSOAL</b>			
Escrivães.....	9:358\$218		9:358\$218
Porteiro.....	1:560\$000		1:560\$000
<b>PESSOAL SEM NOMEAÇÃO</b>			
Serventes.....	3:000\$000		3:000\$000
<b>MATERIAL</b>			
Despeza com o serviço do Jury.....	4:882\$020		4:882\$020
<b>JUIZO DOS FEITOS DA FAZENDA MUNICIPAL</b>			
<b>PESSOAL</b>			
Juiz.....	12:000\$900		12:000\$900
<b>PRETORIAS</b>			
<b>PESSOAL</b>			
Pretores.....	100:385\$235		100:385\$235
<b>MATERIAL</b>			
Pretorias urbanas.....	14:400\$000		14:400\$000
— suburbanas.....	1:200\$000		1:200\$000
Publicações no <i>Diario Official</i> e avulsos.....	102\$000		102\$000
<b>MATERIAL GERAL</b>			
Aluguel da casa em que funciona a Assistencia Judiciaria.....	6:000\$000		6:000\$000
	668:847\$535	3:900\$000	672:807\$535
<b>Natureza da despesa</b>			
	CAPITAL FEDERAL	PARAHYBA	TOTAL
Pessoal.....	693:572\$002	3:900\$000	697:592\$002
Material.....	15:274\$573		15:274\$573
	668:847\$535	3:900\$000	672:807\$535



Continuação da tabella — Policia do Districto Federal

	CAPITAL FEDERAL	BAHIA	ALAGOAS	PERNAMBUCO	PARAIBYBA	CEARÁ	PIAUHY	TOTAL
<b>POLICIA DO PORTO</b>								
<b>PESSOAL SEM VENCIMENTO</b>								
Guardas.....	1:000\$02							1:000\$02
Patrão da lancha a vapor. Gratificação.	124\$10							124\$10
Machinista da lancha a vapor.....	107\$440							107\$440
Marinheiros.....	192\$440							192\$440
<b>MATERIAL</b>								
Combustivel, estopa, azule, graxa, etc.	130\$000							130\$000
Objectos de expediente.....	228\$086							228\$086
<b>DILIGENCIAS POLICIAES</b>								
Para occorrer ás despesas com diligencias policiaes, e de caracter reservado:								
No Capital Federal.....	300:000\$000							300:000\$000
<b>Casa de Detenção</b>								
<b>PESSOAL</b>								
Administrador.....	4:038\$101							4:038\$101
Ajudante.....	1:000\$092							1:000\$092
Escrivurario.....	1:000\$092							1:000\$092
Escriventes.....	5:558\$832							5:558\$832
Medico.....	3:000\$000							3:000\$000
Chaveiro.....	858\$568							858\$568
Enfermeiro.....	735\$832							735\$832
Arceador.....	790\$070							790\$070
Roupeiro.....	720\$000							720\$000
Porteiro.....	720\$000							720\$000
Guardas.....	7:053\$735							7:053\$735
Cocheiro. Gratificação.....	600\$000							600\$000
Cocineiro.....	400\$000							400\$000
<b>MATERIAL</b>								
Sustento, curativo e vestuario dos presos, concertos de carros, etc.....	104:730\$008							104:730\$008
Iluminação.....	26:735\$858							26:735\$858
Objectos de expediente.....	60\$505							60\$505
Taxa de exgito.....	60\$000							60\$000
<b>Brigada Policial</b>								
<b>PESSOAL</b>								
<b>ESTADO MAIOR DA BRIGADA</b>								
Commandante da Brigada—General.....	13:247\$800							13:247\$800
Assistente do Ministerio.....	9:898\$900							9:898\$900
da Brigada.....	14:007\$872							14:007\$872
Secretario da Brigada.....	8:278\$700							8:278\$700
Ajudante de ordens.....	6:406\$754							6:406\$754
<b>CONTADORIA</b>								
Inspector.....	10:744\$882							10:744\$882
Chefe de Secção.....	5:774\$000							5:774\$000
Primeiros escripturarios.....	7:714\$827							7:714\$827
Segundos.....	13:376\$025							13:376\$025
Pagador.....	6:851\$270							6:851\$270
<b>CORPO SANITARIO</b>								
Inspector.....	10:378\$800							10:378\$800
Majores.....	17:345\$700							17:345\$700
Medicos.....	21:235\$900							21:235\$900
Capitães.....	21:006\$680							21:006\$680
Tenentes.....	6:370\$800							6:370\$800
Pharmacuticos.....	4:364\$020							4:364\$020

Continuação da tabella — Policia do Districto Federal

	CAPITAL FEDERAL	BAHIA	ALAGOAS	PERNAMBUCO	PARAIBYBA	CEARÁ	PIAUHY	TOTAL
<b>ESTADO MAIOR DOS CORPOS</b>								
<b>Commandante de cavallaria.....</b>								
<b>de infantaria.....</b>								
Piscaes.....	40:798\$360							40:798\$360
Ajudantes.....	27:276\$828							27:276\$828
Secretarios.....	31:154\$917							31:154\$917
Veterinario.....	23:337\$858							23:337\$858
Officias de fleira:	14:816\$889							14:816\$889
Capitães.....	4:061\$020							4:061\$020
Tenentes.....	120:750\$800							120:750\$800
Alfars.....	88:246\$203							88:246\$203
Officias aggregados:	169:016\$166							169:016\$166
Medico.....	10:604\$100							10:604\$100
Cirurgião Dentista.....	3:532\$130							3:532\$130
<b>Estado-menor da Contadoria e dos Corpos:</b>								
<b>Sargentos-Ajudantes:</b>								
Plats.....								
Porteiro-Archivista.....								
Mestres de musica.....								
Clarin ou corneteiro-mór.....	144:516\$700							144:516\$700
Arceiros.....								
Mestre-correio.....								
Mestre-ferrador.....								
Mestres.....								
Enfermeiros.....								
<b>Pracas:</b>								
1º sargentos.....								
2º sargentos.....								
Fornelles.....								
Cabos de esquadra.....	2:804:029\$038							2:804:029\$038
Assepeadas e soldados.....								
Clarin e corneteiros.....								
Correio.....								
Ferradores.....								
Gratificação para 300 reagajados.....	126:028\$000							126:028\$000
Sustento, ferragem e curativo de 442 cavallos e 20 muaras.....	231:052\$000							231:052\$000
<b>MATERIAL</b>								
Remonta de cavallos e muaras.....	20:000\$000							20:000\$000
Tratamento de pracas enfermas, medicamentos, etc.....	21:324\$253							21:324\$253
Remonta de utensilios e roupa do hospital.....	3:535\$306							3:535\$306
Iluminação dos quartéis e enfermarias.....	36:600\$000							36:600\$000
Capotes, corsias e completos, ponchos, etc.....	40:004\$000							40:004\$000
Remonta do fogão, utensilios e louça para o rancho.....	4:301\$300							4:301\$300
Objectos de expediente e publicações.....	8:090\$830							8:090\$830
Concerto de armamento, equipamento, arreamento, carros, carros e mobilha.....	6:400\$380							6:400\$380
Passagem de officias e pracas.....	1:003\$000							1:003\$000
Taxa de exgito dos quartéis.....	60\$000							60\$000
Colocação e mudança de linhas telegraphicas.....	23\$000							23\$000
Indemnização de pegos de farilamento imobilizadas em diligencias.....	1:000\$500							1:000\$500
Gratificação de residencia a que, pelo regulamento da Brigada, tem direito officias superiores, ajudantes e pharmacuticos.....	17:552\$585							17:552\$585
Gratificação ao Pagador para que, pelo paragraho unico do art. 222 do Regulamento annexo ao Decreto n. 1263 A. de 10 de Fevereiro de 1893.....	360\$000							360\$000
<b>REFORMADOS DA BRIGADA POLICIAL</b>								
<b>OFFICIAES</b>								
Coronel.....	9:510\$000							9:510\$000
Tenentes-coronels.....	11:370\$000							11:370\$000
Majores.....	44:544\$156							44:544\$156
Capitães.....	20:303\$559				1:360\$000			21:663\$559
Tenentes.....	9:462\$000				120\$000			9:582\$000
Alfars.....	13:014\$481							13:014\$481
Pracas.....	37:172\$811	4:014\$000	463\$700	4:450\$002			627\$800	41:098\$303

Continuação da tabella — Policia do Districto Federal

ADDIDOS	CAPITAL FEDERAL	BAHIA	ALAGOAS	PERNAMBUCO	PARANHYBA	CEARÁ	PIAUHY	TOTAL
Alfêres.....	7:709\$915							7:709\$915
Tenentes.....	4:155\$307							4:155\$307
Capitães.....	2:465\$570							2:465\$570
Majores.....	689\$659							689\$659
	5.673:148\$701	720\$000	1:314\$000	463\$700	2:819\$988	120\$000	627\$800	5.679:214\$189
<b>Recapitulação</b>								
Repartição da Policia.....	769:171\$378	720\$000						769:891\$378
Diligencias Policias.....	300:000\$000							300:000\$000
Casa de Detenção.....	251:721\$583							251:721\$583
Brigada Policial.....	4.215:245\$203							4.215:245\$203
Retornados da Brigada.....	137:010\$557		1:314\$000	463\$700	2:819\$988	120\$000	627\$800	4.215:245\$203
	5.673:148\$701	720\$000	1:314\$000	463\$700	2:819\$988	120\$000	627\$800	5.679:214\$189
<b>Natureza da despesa</b>								
	CA PITAL FEDERAL	BAHIA	ALAGOAS	PERNAMBUCO	PARANHYBA	CEARÁ	PIAUHY	TOTAL
Pessoal.....	4.759:207\$49	720\$000	1:314\$000	463\$700	2:819\$988	120\$000	627\$800	4.765:207\$978
Material.....	913:946\$211							913:946\$211
	5.673:148\$701	720\$000	1:314\$000	463\$700	2:819\$988	120\$000	627\$800	5.679:214\$189

MINISTERIO DA JUSTIÇA E NEGOCIOS INTERIORES

TABELLA N. 15  
15. Casa de Correção

	CAPITAL FEDERAL
<b>PESSOAL</b>	
Director.....	6:000\$000
Vedor.....	3:000\$000
Chefe da contabilidade.....	3:000\$000
Medico.....	4:800\$000
Escriturario.....	2:599\$992
Amannenses.....	0:507\$912
Conferente.....	1:092\$830
Porteiro e comprador.....	1:757\$471
<b>PESSOAL SEM NOMEAÇÃO</b>	
Guarda mandante.....	2:400\$000
Ajudante interno.....	1:500\$996
— externo.....	1:309\$992
Guarda do expediente.....	874\$368
— internos.....	21:177\$000
— externos.....	5:374\$000
Pharmaceutico.....	1:800\$900
Enfermeiro.....	1:087\$094
Porteiro.....	1:164\$285
Ajudantes.....	1:587\$770
Padeiro.....	1:309\$901
Curoceiro.....	502\$854
Serventes.....	3:717\$302
<b>MATERIAL</b>	
Comedorias a 45 empregados.....	18:003\$388
Salario dos moços operarios livres, inclusivo almoço e salario dos penitenciados.....	13:878\$050
Forrimenta, sua conservação e outras despesas e materia prima, etc.....	13:075\$719
Forragem para dous animaes.....	207\$720
Sustento, curativo e vestuario dos penitenciados, etc.....	58:012\$720
Objectos de expediente e publicações.....	750\$590
Iluminação.....	17:528\$583
Taxa de exgotto.....	00\$000
Pensões concedidas pelo Dec. do 10 Novembro de 1890.....	300\$000
	198:801\$003
<b>Natureza da despesa</b>	
Pessoal.....	76:833\$357
Material.....	121:967\$145
	198:801\$003

TABELLA N. 46

16. Guarda Nacional

	CAPITAL FEDERAL
Impressão de patentes.....	4:089\$000

TABELLA N. 17

17. Junta Commercial

	CAPITAL FEDERAL
PESSOAL	
Secretario.....	4:000\$000
Official maior.....	3:000\$000
Officiaes.....	5:000\$331
Amantezes.....	4:254\$000
Praticantes.....	2:000\$000
Porteiro.....	1:000\$000
Ajudante do porteiro.....	900\$000
Empregado que servio de archivista. Gratificação.....	830\$000
	25:101\$507

TABELLA N. 18

18. Archivo Publico

	CAPITAL FEDERAL
<b>PESSOAL</b>	
Director.....	8:908808
Chefes de secção.....	11:683336
Archivistas.....	14:239762
Sub-archivistas.....	10:890300
Porteiro.....	2:288802
Continuo.....	1:589807
<b>PESSOAL SEM NOMEAÇÃO</b>	
Serventes.....	4:320500
<b>MATERIAL</b>	
Gratificação ao servente que serviu de correio.....	390306
Objectos de expediente, encadernação e compra de livros.....	1:851820
Caixa para guarda de documentos, moveis, estantes e armarios.....	705500
Limpeza e assento da casa e despesas extraordinarias, eventuaes inclusive ligeiras publicações na Imprensa Nacional.	872500
Compra e copia de documentos importantes pertencentes a particulares e continuação de publicações de documentos historicos, de catalogos e indices, já organisadas e dos que foram sendo, inclusive a despesa com os copistas ou auxiliares necessarios.....	5:938275
Aluguel da casa para o porteiro.....	606500
Taxa de exgotio do edificio.....	605000
	<b>63:8075151</b>
<b>Natureza da despesa</b>	
Pessoal.....	53:881880
Material.....	9:925671
	<b>63:8075151</b>

TABELLA N. 19

19. Assistencia a Alienados

	CAPITAL FEDERAL
<b>INSPECÇÃO GERAL</b>	
<b>Pessoal</b>	
Inspector geral.....	7:250500
Escriturario.....	3:408384
Continuo.....	1:588515
<b>Material</b>	
Livros e objectos de expediente.....	1:717300
Impressões e assignaturas de jornaes.....	1:382500
<b>HOSPICIO NACIONAL</b>	
<b>Pessoal</b>	
Director.....	2:750500
Melicos.....	13:832500
Ophthalmologista.....	400500
Internos.....	482800
Chefe do gabinete electro-therapico.....	2:375076
Pharmacutico.....	2:400500
Ajudante do pharmacutico.....	600500
Contador.....	1:360500
Almoxarife.....	4:800500
Escriturario.....	3:593550
Amanuense.....	2:302508
Porteiro.....	1:200500
Medico do Pavilhão.....	1:500500
<b>Pessoal sem nomeação</b>	
Enfermeiros, enfermeiras, guardas, serventes, inspectoras, costureira, roupeiro, roupeira, alfaiate, sapateiro, pintor, carpinteiro, pedreiro, ferreiro, machinista da lavanderia, engommadeiras, auxiliar, capelães, cozinheiros e ajudantes, dispenzeiros, jardineiro e ajudantes, encarregado das caixas d'agua, encanamentos e depositos, e conservador dos gabinetes.....	62:003740
<b>Material</b>	
Alimentação e combustivel.....	270:7825044
Medicamentos, drogas e vasilhame para a pharnacia.....	14:908500
Moveis e utensilios, instrumentos e apparatus.....	5:961500
Prendas e calçado.....	19:002500
Iluminação.....	19:0408272
Aviamentos para as officinas.....	3:985470
Conservação dos predios e do material rodante.....	6:508370
Eventuaes, inclusive fumo e artigos para fumar, aluguel da linha telephonica, etc.....	7:361500
Material para lavagem e engomado de roupa, oleo, graxa, estopa, etc.....	3:826668
Objectos de expediente, publicações e assignaturas de jornaes.....	1:203800
Taxa de exgotio.....	600500
<b>COLONIAS</b>	
<b>PESSOAL</b>	
Director.....	6:000500
Medico.....	4:607500
Pharmacutico.....	2:383208
Administrador.....	3:600500
Escriturario.....	3:603332

Continuação da tabella — Assistencia a Alienados

		CAPITAL FEDERAL
<b>Pessoal sem nomeação</b>		
Despenseiros, enfermeiros, guardas, roupeiro, encarregado da lavanderia, cozinheiros, copeiros, lavrador, hortelão, cocheiro, carreiro, encarregado do estabulo e cocheiras, encarregado do galinheiro, mostra de officinas, foguistas da bomba a vapor, carpinteiro, pedreiro, porteiro, jardineiro e servantes.....		30:647\$551
Mestre da lancha.....		2:672\$500
Machinista.....		2:072\$000
Foguista.....		1:132\$500
Mariaheiros.....		3:006\$000
<b>MATERIAL</b>		
Alimentação.....		72:471\$850
Medicamentos, vasilhame e aparelhos.....		3:895\$181
Compra e conservação de moveis e utensilios.....		2:953\$550
Iluminação.....		546\$680
Forragem e remonta de animaes.....		3:885\$300
Fazenda, calçado e aviamentos.....		10:345\$500
Objectos de expediente, publicações e assignatura de jornaes.....		1:500\$500
Conservação dos predios existentes.....		2:131\$320
Instrumentos de lavoura, ferragens, sementes, etc.....		2:105\$320
Custeio e conservação do material fluctuante.....		1:096\$440
Fumo e artigos para fumar, eventuaes, etc.....		2:317\$300
Material para lavagem de roupa.....		1:186\$000
Aluguel de casas para o director e administrador.....		4:500\$000
Combustivel, estopa, azeite, graxa para lancha, etc.....		18:131\$000
		602:257\$700
<b>Natureza da despesa</b>		
Pessoal.....		170:755\$777
Material.....		431:493\$919
		602:255\$696

TABELLA N. 20

Directoria Geral de Saude Publica



MINISTERIO DA JUSTIÇA  
TABELLA  
20. Directoria Geral

	CAPITAL FEDERAL	ESPIRITO SANTO	BAHIA	SERGIPE	ALAGOAS	PERNAMBUCO	PARANÁ
<b>Repartição Central</b>							
<b>PESSOAL</b>							
Director geral	18.000\$000						
Ajudantes	42.000\$000						
Médicos auxiliares	24.000\$000						
Secretario	8.400\$000						
Official da secretaria	7.200\$000						
Chefe do laboratorio de bacteriologia	6.800\$284						
Médico demographista	6.000\$000						
Ajudante do demographista	3.083\$854						
Pharmacuticos	9.600\$000						
Amannuenses	20.850\$503						
Auxiliares technicos do laboratorio	7.847\$187						
Cartographo	3.998\$998						
Conservador archivista do laboratorio	3.599\$987						
Interprete	2.378\$624						
Porteiro	3.000\$000						
Continuos	7.998\$558						
<b>PESSOAL SEM NOMEAÇÃO</b>							
Serventes da repartição central	2.400\$000						
<b>MATERIAL</b>							
Para a diaria da alimentação dos ajudantes da Directoria, destacados no serviço da visita externa do porto	3.650\$000						
Livros e objectos de expediente	2.430\$200						
Livros e revistas para a bibliotheca	682\$500						
Impressões, encadernações e publicações na Imprensa Nacional	9.934\$800						
Aluguel de casa	13.960\$592						
Despezas eventuaes, concertos de móveis	1.801\$900						
<b>ESTACÃO DA VISITA DO PORTO</b>							
<b>PESSOAL SEM NOMEAÇÃO</b>							
Desinfectadores	4.800\$000						
Servente	1.200\$000						
Mestres de lancha	6.570\$000						
Machinistas	6.570\$000						
Poguitas	4.380\$000						
Marinheiros	14.596\$500						
<b>MATERIAL</b>							
Desinfectantes e utensis de desinfecções	3.850\$800						
Combustivel para as lanchas, lubrificantes e material das machinas	30.932\$650						
Despezas eventuaes	406\$100						
<b>LABORATORIO BACTERIOLOGICO</b>							
<b>PESSOAL SEM NOMEAÇÃO</b>							
Serventes	2.400\$000						
<b>MATERIAL</b>							
Instrumentos, apparatus e reactivos	1.400\$600						
Biotéro	2.848\$738						
Livros e objectos de expediente	1.780\$880						
Asseio da repartição e eventuaes	2.000\$840						
<b>Lazareto da Ilha Grande</b>							
<b>PESSOAL</b>							
Director (medico auxiliar)	3.600\$000						
Pharmacutico	4.832\$239						
Almoxarife	5.400\$375						
Escriptuario	4.498\$325						
Porteiro	2.998\$999						
<b>PESSOAL SEM NOMEAÇÃO</b>							
Enfermeiro	2.700\$000						
Desinfectadores	5.400\$000						
Padeiro	2.555\$000						
Cozinheiro	2.555\$000						
Mestre de lancha	3.285\$000						
Machinista	4.015\$000						
Poguita	5.140\$000						
Marihetros	11.388\$000						
Machinista das estufas	3.000\$000						
Guardas e serventes	12.012\$300						
<b>MATERIAL</b>							
Combustivel e lubrificantes	11.345\$200						
Medicamentos e dietas	628\$540						
Objectos do expediente, iluminação e eventuaes	3.021\$100						

E NEGOCIOS INTERIORES  
N. 20  
de Saude Publica

RIO GRANDE DO NORTE	CEARA	PIAUHY	MARANHÃO	PARA	AMAZONAS	S. PAULO	PARANA	SANTA CATHARINA	RIO GRANDE DO SUL	MATTO GROSSO	TOTAL
											18.000\$000
											42.000\$000
											24.000\$000
											8.400\$000
											7.200\$000
											6.800\$284
											6.000\$000
											3.083\$854
											9.600\$000
											20.850\$503
											7.847\$187
											3.998\$998
											3.599\$987
											2.378\$624
											3.000\$000
											7.998\$558
											2.400\$000
											3.650\$000
											2.430\$200
											682\$500
											9.934\$800
											13.960\$592
											1.801\$900
											4.800\$000
											1.200\$000
											6.570\$000
											6.570\$000
											4.380\$000
											14.596\$500
											3.850\$800
											30.932\$650
											406\$100
											2.400\$000
											1.400\$600
											2.848\$738
											1.780\$880
											2.000\$840
											3.600\$000
											4.832\$239
											5.400\$375
											4.498\$325
											2.998\$999
											2.700\$000
											5.400\$000
											2.555\$000
											2.555\$000
											3.285\$000
											4.015\$000
											5.140\$000
											11.388\$000
											5.140\$000
											11.388\$000
											3.000\$000
											12.012\$300
											11.345\$200
											628\$540
											3.021\$100

Continuação da tabella -

Table with columns for location (e.g., Hospital Paula Candido, HOSPITAL DE ISOLAMENTO) and regional breakdown (CAPITAL FEDERAL, ESPÍRITO SANTO, BAHIA, SERGIPE, ALAGOAS, PERNAMBUCO, PARAÍBA).

Natureza

Summary table for 'Natureza' with columns for regional breakdown and total values.

Directoria Geral de Saude Publica

Main table for 'Directoria Geral de Saude Publica' with columns for 13 states and a TOTAL column.

da despesa

Summary table for 'da despesa' with columns for 13 states and a TOTAL column.

TABELLA N. 21

21. Faculdade de Direito de S. Paulo

	CAPITAL FEDERAL	S. PAULO	TOTAL
<b>PESSOAL DO ENSINO</b>			
Director.....		7:200\$000	7:200\$000
Lentes cathedraicos.....		107:580\$581	107:580\$581
Substitutos.....		30:865\$578	30:865\$578
<b>CURSO ANNEXO (extincto)</b>			
Lentes.....	5:800\$000	30:225\$814	42:025\$814
Pagamento de acrescimo de vencimentos a lentes cathedraicos e substitutos, que contarem mais de 10 annos de magisterio.....		4:485\$114	4:485\$114
<b>PESSOAL DA SECRETARIA</b>			
Secretario.....		5:000\$993	5:000\$993
Sub-secretario.....		4:778\$102	4:778\$102
Porteiro.....		2:674\$840	2:674\$840
Amanuenses.....		10:790\$958	10:790\$958
Guardas.....		16:382\$975	16:382\$975
<b>PESSOAL DA BIBLIOTHECA</b>			
Bibliothecario.....		4:800\$000	4:800\$000
Sub-bibliothecario.....		3:800\$000	3:800\$000
<b>PESSOAL SEM NOMEAÇÃO</b>			
Serventes.....		5:970\$015	5:970\$015
<b>MATERIAL</b>			
Impressões, inclusive a da revista, papel, livros, etc.....		3:710\$000	3:710\$000
Acquisição e encadernação de livros, para a bibliotheca, assignatura de revistas e jornaes scientificos.....		4:092\$500	4:092\$500
Despezas diversas e extraordinarias, inclusive publicações na Imprensa Nacional.....		2:219\$673	2:219\$673
	5:800\$000	251:403\$733	257:203\$733
<b>Natureza da despesa</b>			
	CAPITAL FEDERAL	S. PAULO	TOTAL
Pessoal.....	5:800\$000	241:374\$900	247:174\$900
Material.....		10:034\$773	10:034\$773
	5:800\$000	251:403\$733	257:203\$733

TABELLA N. 22

22. Faculdade de Direito do Recife

	CAPITAL	PERNAMBUCO	TOTAL
<b>PESSOAL DO ENSINO</b>			
Director.....		7:200\$000	7:200\$000
<b>CURSO SUPERJIOR</b>			
Lentes cathedraicos.....	1:333\$702	115:328\$003	116:665\$705
Substitutos.....		34:491\$303	34:491\$303
<b>CURSO ANNEXO (extincto)</b>			
Lentes.....	7:000\$000	56:286\$365	63:286\$365
<b>PESSOAL DA SECRETARIA</b>			
Secretario.....		6:000\$000	6:000\$000
Sub-secretario.....		4:800\$000	4:800\$000
Amanuenses.....		8:095\$655	8:095\$655
Porteiro.....		2:700\$000	2:700\$000
Guardas.....		14:417\$465	14:417\$465
Preparador.....		3:600\$000	3:600\$000
<b>PESSOAL DA BIBLIOTHECA</b>			
Bibliothecario.....		4:800\$000	4:800\$000
Sub-bibliothecario.....		3:535\$157	3:535\$157
Amanuense.....		2:637\$010	2:637\$010
Guarda servindo na Bibliotheca.....		1:930\$000	1:930\$000
<b>PESSOAL SEM NOMEAÇÃO</b>			
Serventes.....		6:174\$280	6:174\$280
<b>MATERIAL</b>			
Impressões, inclusive a da revista, papel, livros, etc.....		2:992\$200	2:992\$200
Acquisição e encadernação de livros para a bibliotheca, assignatura de revistas e jornaes scientificos.....		3:692\$250	3:692\$250
Compra de moveis e concertos dos mesmos, e reparos no edificio da Faculdade.....		1:745\$200	1:745\$200
Despezas diversas e extraordinarias, inclusive publicações na Imprensa Nacional.....		2:325\$140	2:325\$140
Illuminação.....		1:200\$000	1:200\$000
	8:333\$702	284:024\$121	292:357\$823
<b>Natureza da despesa</b>			
	CAPITAL	PERNAMBUCO	TOTAL
Pessoal.....	8:333\$702	272:069\$331	280:403\$033
Material.....		11:954\$790	11:954\$790
	8:333\$702	284:024\$121	292:357\$823

TABELLA N. 23

23. Faculdade de Medicina do Rio de Janeiro

	CAPITAL	BAHIA	TOTAL
PESSOAL DO ENSINO			
Director.....	7:200\$000		7:200\$000
Lentes cathedra'ticas.....	202:420\$773		202:420\$773
Lentes substitutos.....	50:094\$253		50:094\$253
Assistentes de clinica.....	44:821\$863		44:821\$863
Professor de clinica odontologica.....	2:400\$000		2:400\$000
Pagamento de acrescimo de vencimentos a lentes cathedra'ticas e a substitutos que contarem mais de 10 annos de servico effectivo no magisterio.....	24:382\$215		24:382\$215
PESSOAL DA SECRETARIA E BIBLIOTHECA			
Secretario.....	5:913\$975		5:913\$975
Pagamento de acrescimo de vencimento ao secretario por contar mais de 20 annos de servico effectivo.....	39:42\$93		39:42\$93
Sub-secretario.....	4:400\$400		4:400\$400
Amanuenses.....	10:800\$000		10:800\$000
Bibliothecario.....	4:800\$000		4:800\$000
Sub-bibliothecario.....	3:414\$399		3:414\$399
Porteiro.....	2:700\$000		2:700\$000
Bedeis.....	10:000\$000		10:000\$000
Continuos.....	4:000\$000		4:000\$000
Continuo servindo na bibliotheca.....	2:400\$000		2:400\$000
PESSOAL DOS LABORATORIOS			
Preparadores.....	60:238\$336	768\$000	61:057\$336
Parteira da maternidade.....	3:000\$000		3:000\$000
Conservadores.....	28:112\$633		28:112\$633
Internos de clinica.....	23:488\$550		23:488\$550
PESSOAL SEM NOMEAÇÃO			
Serventes.....	31:002\$188		31:002\$188
Gratificação á enfermeira da Maternidade.....	906\$001		906\$001
MATERIAL			
Impressão, papel, etc. para a secretaria, aquisição de livros, assignaturas de jornaes scientificos e objectos de expediente para a bibliotheca e consumo de gaz.....	6:200\$788		6:200\$788
Despeza com 15 laboratorios, 10 clinicas, instituto odontologico, museu anatomo-pathologico, reactivos, utensis, etc.....	32:222\$046		32:222\$046
Limpeza de instrumentos, etc.....	1:764\$000		1:764\$000
Aluguel dos edificios.....	2:505\$800		2:505\$800
Asseto e reparo dos mesmos edificios.....	1:017\$317		1:017\$317
Seguro contra o fogo de todo o material existente na bibliotheca, secretaria, sala da congregação, laboratorios, e do predio em que funciona o laboratorio de hygiene.....	2:481\$200		2:481\$200
Eventuaes, comprehendidas as publicações na Imprensa Nacional.....	1:200\$000		1:200\$000
Aluguel de casa para o porteiro.....	1:200\$000		1:200\$000
	576:648\$621	768\$000	577:416\$621
Natureza da despeza			
	CAPITAL	BAHIA	TOTAL
Pessoal.....	533:591\$470	768\$000	539:359\$470
Material.....	48:057\$151		48:057\$151
	576:648\$621	768\$000	577:416\$621

TABELLA N. 24

24. Faculdade de Medicina da Bahia

	CAPITAL FEDERAL	BAHIA	TOTAL
PESSOAL DO ENSINO			
Director.....		7:200\$000	7:200\$000
Lentes cathedra'ticas.....		203:568\$936	203:568\$936
— substitutos.....		49:356\$091	49:356\$091
Assistentes de clinica.....		43:016\$661	43:016\$661
Professor de clinica odontologica.....		2:304\$000	2:304\$000
Pagamento de acrescimo de vencimentos a lentes cathedra'ticas e a substitutos que contarem mais de 10 annos de magisterio.....		19:948\$312	19:948\$312
PESSOAL DA SECRETARIA E BIBLIOTHECA			
Secretario.....		6:000\$000	6:000\$000
Sub-secretario.....		4:701\$307	4:701\$307
Amanuenses.....		10:307\$419	10:307\$419
Bibliothecario.....		4:800\$000	4:800\$000
Sub-bibliothecario.....		2:521\$510	2:521\$510
Porteiro.....		2:700\$000	2:700\$000
Bedeis.....		9:000\$000	9:000\$000
Continuos.....		6:300\$000	6:300\$000
Continuo servindo na Bibliotheca.....			
PESSOAL DOS LABORATORIOS			
Preparadores.....		59:414\$201	59:414\$201
Chefe de trabalhos anatomicos e do museu anatomo-pathologico.....		4:800\$000	4:800\$000
Conservadores.....		49:428\$300	49:428\$300
Internos de clinica.....		24:042\$257	24:042\$257
Parteira da Maternidade.....		3:600\$000	3:600\$000
PESSOAL SEM NOMEAÇÃO			
Serventes.....		23:053\$972	23:053\$972
Enfermeiros de clinica.....		6:000\$000	6:000\$000
MATERIAL			
Impressão, papel, ponnas, etc.....		12:880\$307	12:880\$307
Aquisição de livros, etc.....		656\$404	656\$404
Despeza com 16 laboratorios, gabinetes de chimica, reactivos, utensis, apparatus, instrumentos, museu anatomo-pathologico, etc.....		31:803\$906	31:803\$906
Limpeza e reparo de instrumentos e apparatus.....		454\$500	454\$500
Asseto e reparo do edificio, aquisição e concerto de moveis, e seguro contra incendio do edificio e do material existente.....		2:224\$900	2:224\$900
Eventuaes, comprehendidas as publicações na Imprensa Nacional.....	36\$600	5:170\$000	5:206\$600
Gratificação á Santa Casa da Misericórdia por prestar os seus hospitaes e o material necessario para as aulas de clinica da Faculdade.....		49:999\$992	49:999\$992
	36\$600	639:798\$316	639:834\$916
Natureza da despeza			
	CAPITAL FEDERAL	BAHIA	TOTAL
Pessoal.....		536:548\$370	536:548\$370
Material.....	36\$600	103:286\$546	103:286\$546
	36\$600	639:798\$316	639:834\$916

TABELLA N. 25

25. Escola Polytechnica

	CAPITAL FEDERAL
<b>PESSOAL DO ENSINO</b>	
Director.....	7:200\$000
Lentes cathedraes.....	162:050\$222
— substitutos.....	38:000\$251
Professores.....	37:783\$346
Accrescimo de vencimentos a lentes cathedraes, lentes substitutos e professores que contarem mais de 10 annos de servico effectivo no magisterio.....	23:024\$150
Preparadores.....	38:000\$000
<b>PESSOAL DA SECRETARIA E BIBLIOTHECA</b>	
Secretario.....	6:000\$000
Bibliothecario.....	4:714\$220
Agente thesourario.....	3:600\$000
Sub-secretario.....	3:507\$367
Amanuenses.....	7:016\$827
Sub-bibliothecario.....	3:271\$170
Conservadores.....	0:547\$205
Porteiro.....	3:242\$183
Auxiliares de gabinete.....	5:974\$335
Gratificação ao director e pessoal docente e demais empregados em trabalhos de exercicios practicos e ajudas de custo.....	10:000\$000
Guardas.....	5:850\$351
— servindo de ajudante do porteiro.....	2:250\$320
— servindo de archivista.....	2:350\$393
— servindo de continuo.....	2:275\$313
— servindo na bibliotheca.....	4:759\$351
<b>PESSOAL SEM NOMEAÇÃO</b>	
Serventes.....	13:973\$917
<b>MATERIAL</b>	
Expediente da secretaria, bibliotheca, aulas de desenho, publicações, compra de livros, encadernações, assigastura de jornaes e revistas.....	9:000\$000
Transporte do pessoal e material escolar e de alumnos em trabalhos de exercicios practicos e auxilio directo aos alumnos.....	7:735\$367
Despezas com os laboratorios e gabinetes.....	16:883\$371
Despezas extraordinarias e eventuaes, inclusive illuminação interna e externa, concerto e compra de moveis, asseio e conservação do edificio e publicações na Imprensa Nacional.....	6:330\$325
Taxa de exgotto do edificio.....	60\$000
	490:597\$492
<b>Natureza da despeza</b>	
Pessoal.....	391:339\$022
Material.....	39:258\$470
	430:597\$492

TABELLA N. 26

26. Escola de Minas

	MINAS GERARS
<b>PESSOAL</b>	
Director.....	7:200\$000
Lentes.....	105:675\$943
Substitutos.....	29:125\$306
Professor de desenho.....	2:100\$010
Secretario.....	7:016\$833
Bibliothecario.....	3:747\$263
Amanuense.....	2:380\$373
Conservador.....	2:400\$500
Porteiro.....	2:357\$346
Continuo.....	1:308\$213
Guardas.....	5:598\$302
Gratificação ao director da Escola e a lentes que dirigem turmas de exercicios practicos e excursões.....	2:400\$000
<b>PESSOAL SEM NOMEAÇÃO</b>	
Serventes.....	3:780\$800
<b>MATERIAL</b>	
Objectos de expediente e illuminação.....	3:000\$000
Excursões, collecções de mineralogia e geologia, compra de mineraes e estudos practicos.....	4:100\$000
Modelos, desenhos, bibliothecas, etc.....	7:998\$743
Laboratorio de chimica e docimasia, gabinetes de physica, zoologia, botanica, etc.....	19:496\$970
Pensão a alumnos.....	1:723\$702
Despezas eventuaes, inclusive publicações na Imprensa Nacional, impressão dos annaes, ajudas de custo, etc.....	3:708\$473
	215:521\$650
<b>Natureza da despeza</b>	
Pessoal.....	175:479\$281
Material.....	40:041\$378
	215:521\$650

TABELLA N. 27

27. Gymnasio Nacional

INTERNATO		CAPITAL FEDERAL
PESSOAL		
Director.....	6:000\$000	
Vice-director.....	4:800\$000	
Secretario.....	3:600\$000	
Escrivão.....	3:600\$000	
Medico.....	3:600\$000	
Lentes privativos.....	66:000\$000	
Lentes communs ao Internato e ao Externato.....	17:788\$479	
Lente commum de Historia do Brazil (cadeira extincta).....	2:987\$312	
Substituto (classe extincta) italiano.....	1:200\$000	
Professores.....	9:334\$898	
Gratificação ao secretario (ou conservador) para a conservação da bibliotheca.....	4:200\$000	
Gratificação adicional a lentes e professores.....	6:087\$415	
Preparadores.....	3:628\$425	
Inspectores de alumnos.....	23:668\$878	
Bedel.....	2:400\$000	
Porteiro.....	4:398\$592	
Enfermeiro.....	1:398\$392	
Roupeiro.....	4:398\$592	
Dispenseiro.....	1:398\$392	
PESSOAL DE NOMENÇÃO DO DIRECTOR		
Cozinheiro.....	1:200\$000	
Ajudante do cozinheiro.....	900\$000	
Ajudante do roupeiro.....	4:920\$000	
Conservadores.....	11:494\$832	
Serventes.....		
MATERIAL		
Papel, livros e outros objectos para o expediente, material para as aulas, livros para os alumnos, etc.....	4:124\$252	
Iluminação.....	5:482\$388	
Móveis e utensilios.....	2:438\$817	
Enfermarias, medicamentos e dietas.....	1:338\$430	
Vestuario e calçado para os alumnos gratuitos.....	11:098\$400	
Lavagem e engomado de roupa.....	4:617\$367	
Alimento para 480 alumnos e pessoal administrativo.....	55:874\$136	
Collação de grão, diplomas e premios.....	90\$000	
Despezas extraordinarias e eventuaes inclusive aquisição e reforma de material, reparos, conservação e assio do predio.....	1:187\$940	
Taxa de exgoto.....	600\$000	
Aluguel de casa para o director.....	3:600\$000	
Ao escrivão, para quebras.....	600\$000	
EXTERNATO		
PESSOAL		
Director.....	6:000\$000	
Vice-director.....	4:800\$000	
Secretario.....	3:600\$000	
Escrivão.....	3:600\$000	
Lentes privativos.....	66:000\$000	
Lentes communs.....	17:788\$479	
Professores.....	10:800\$000	
Gratificação adicional a lentes e professores.....	7:073\$973	
Preparadores.....	3:491\$940	
Porteiro.....	4:378\$180	
Bedel.....	2:398\$549	
Inspectores de alumnos.....	46:631\$956	

Continuação da tabella — Gymnasio Nacional

		CAPITAL FEDERAL
Lente commum de historia do Brazil (cadeira extincta).....		2:987\$312
Substituto (cadeira extincta) de italiano.....		1:200\$000
Professor privativo de italiano.....		6:000\$000
PESSOAL DE NOMENÇÃO DO DIRECTOR		
Guarda da bibliotheca.....		1:200\$000
Serventes.....		7:680\$000
MATERIAL		
Papel, livros, e outros objectos para o expediente da secretaria, material para as aulas, livros para a bibliotheca e encadernações.....		3:600\$050
Iluminação.....		4:682\$504
Móveis e utensilios.....		1:521\$300
Collação do grão, diplomas e premios.....		1:400\$800
Despezas extraordinarias e eventuaes, inclusive reparos, conservação e assio do predio, e publicações na Imprensa Nacional.....		3:100\$840
Taxa de exgoto.....		420\$000
Ao escrivão, para quebras.....		600\$000
Despezas com exames gernas de preparatorios, inclusive pagamento mensal do pessoal indispensavel ao mesmo serviço.....		19:874\$568
		463:310\$218
Natureza da despesa		
Pessoal.....		341:185\$006
Material.....		122:125\$212
		463:310\$218

TABELLA N. 28

28. Escola Nacional de Bellas Artes

	CAPITAL FEDERAL	LONDRES	TOTAL
<b>PESSOAL</b>			
Director.....	5:983\$570		5:983\$570
Professores.....	32:270\$799		32:270\$799
Secretario.....	34:480\$218		34:480\$218
Bibliothecario.....	3:429\$473		3:429\$473
Conservadores e restauradores.....	2:404\$400		2:404\$400
Amanuense.....	4:800\$000		4:800\$000
Inspector de alumnos.....	2:400\$000		2:400\$000
Porteiro.....	718\$452		718\$452
Guardas.....	1:990\$002		1:990\$002
	3:070\$351		3:070\$351
<b>PESSOAL SEM NOMEAÇÃO</b>			
Serventes.....	4:800\$000		4:800\$000
<b>MATERIAL</b>			
Modelos.....	2:964\$000		2:964\$000
Objectos de expediente, papel para desenho, panno, telas, tintas, pinceis, barro para esculptura e todo o material para as aulas, reparos na colleção de pinturas e gesso.....	4:794\$320		4:794\$320
Móveis, utensilios, reparo dos mesmos, conservação e assido do edificio.....	1:551\$220		1:551\$220
Custeo da iluminação electrica.....	3:000\$000		3:000\$000
Despezas extraordinarias e eventuaes, como livros e revistas para a bibliotheca, publicações do <i>Diario Official</i> e imprensa Nacional, catalogos, actos solemnes, etc. Pensões e alumnos na Europa, afim de se aperfeiçoarem nos seus estudos, e ajudas de custo de ida ou volta (despeza ao cambio par).....	5:870\$932	10:100\$000	15:970\$932
	44:543\$487	10:100\$000	54:643\$487
<b>Natureza da despeza</b>			
	CAPITAL FEDERAL	LONDRES	TOTAL
Pessoal.....	99:330\$045		99:330\$045
Material.....	15:213\$472	10:100\$000	25:313\$472
	114:543\$487	10:100\$000	124:643\$487

TABELLA N. 29

29. Instituto Nacional de Musica

	CAPITAL FEDERAL
<b>PESSOAL</b>	
Director.....	6:000\$000
Secretario.....	4:500\$000
Amanuense.....	2:940\$638
Economista.....	1:900\$034
Inspector de alumnos.....	1:820\$911
Inspectoras de alumnas.....	3:600\$000
Continuo.....	1:220\$911
Professores.....	67:797\$212
Adjuntos.....	9:577\$345
Gratificação a 1 professor ou adjunto que accumula a classe superior de canto choral.....	835\$330
<b>PESSOAL DE NOMEAÇÃO DO DIRECTOR</b>	
Acompanhador, Gratificação.....	1:800\$000
Ajudante da inspectora.....	1:194\$477
Guarda-portão.....	1:200\$000
Serventes.....	2:872\$257
Monitoras.....	1:600\$000
<b>MATERIAL</b>	
Acquisição de instrumentos, reparos e conservação do grande orgão e do instrumental.....	4:103\$700
— para a bibliotheca, archivo, museu e gabinete de physica, e encadernações.....	2:918\$650
Móveis e utensilios.....	810\$900
Papel, pennis, medalhas e diplomas para premios e despezas extraordinarias.....	3:873\$040
Iluminação.....	940\$309
Taxa de ergotio.....	60\$000
	121:679\$224
<b>Natureza da despeza</b>	
	CAPITAL FEDERAL
Pessoal.....	106:872\$935
Material.....	12:806\$289
	121:679\$224

TABELLA N. 30

30. Instituto Benjamin Constant,

	CAPITAL FEDERAL
<b>PESSOAL</b>	
Director.....	5:385\$000
Medico.....	2:400\$000
Escriptuario archivista.....	2:400\$000
Economista.....	325\$000
Inspector de alumnos.....	1:500\$000
Inspector de alumnos.....	1:467\$336
Professores do curso de sciencias e letras.....	28:700\$128
Professores do curso de musica.....	25:200\$000
Repetidores do curso de sciencias e letras.....	8:020\$434
— do curso de musica.....	5:400\$000
Mestres e mestras. { Mestre da officina typographica e da de encadernação.....	7:311\$074
{ — de gymnastica e uni de affinação e afinador de pianos, etc.....	
Dicente e copista.....	1:800\$000
Gratificação adicional aos professores.....	5:709\$851
<b>PESSOAL DE NOMEAÇÃO DO DIRECTOR</b>	
Auxiliar de escripta.....	1:200\$000
Ajudante do inspector.....	720\$000
— da inspectora.....	720\$000
— do economista.....	720\$000
Mestre da officina de cartonagem.....	1:800\$000
— da officina de escovas e vassouras.....	1:800\$000
— da officina de empalhão.....	1:800\$000
Contra-mestre de trabalhos de agulha.....	900\$000
Contra-mestre da officina typographica.....	900\$000
— de encadernação.....	900\$000
Rompelra.....	875\$341
Dispenseiro.....	675\$856
Porteiro.....	600\$000
Ajudante do porteiro e continuo.....	551\$000
Feitor e comprador.....	480\$000
Cozinheiro.....	600\$000
Ajudante do cozinheiro.....	600\$000
Criados, serventes, lavadeiras e engommadeiras.....	7:215\$146
<b>MATERIAL</b>	
Alimentação.....	45:908\$034
Rouparia e calçado, etc.....	12:758\$236
Enfermaria.....	3:543\$000
Iluminação.....	2:383\$156
Acquisição de moveis e de instrumental.....	6:042\$700
Despezas diversas e extraordinarias, etc.....	6:023\$300
Aspirantes ao magisterio.....	740\$400
Acquisição de material para as officinas.....	5:841\$860
	203:280\$557
<b>Natureza da despesa</b>	
Pessoal.....	410:430\$721
Material.....	83:840\$836
	203:280\$557

TABELLA N. 31

31. Instituto dos Surdos-Mudos

	CAPITAL FEDERAL
<b>PESSOAL</b>	
Director.....	5:400\$000
Professores { Professores da linguagem escripta.....	10:000\$000
{ Professor de linguagem articulada.....	
— de mathematica, geographia e Historia do Brazil.....	
— de desenho.....	
Repetidores.....	3:596\$990
Medico.....	600\$000
Agente.....	1:996\$992
Escriptuario.....	2:400\$000
Mestre de gymnastica.....	571\$838
Gratificação adicional aos professores que contarem mais de 10 annos de serviço effectivo no magisterio.....	1:604\$400
<b>PESSOAL POR CONTRACTO</b>	
Dispenseiro.....	600\$000
Roupeiro e enfermeiro.....	720\$000
Cozinheiro.....	1:200\$000
Serventes.....	4:004\$920
— encadernador.....	2:000\$000
— encadernador.....	2:555\$000
Dourador.....	2:400\$000
Gratificação ao enfermeiro quando houver doentes de longa molestia.....	280\$000
<b>MATERIAL</b>	
Alimentação, combustivel, etc.....	20:362\$050
Calçado e roupa para os alumnos, lavagem e conserto da mesma.....	8:322\$000
Dieta e medicamentos.....	1:306\$000
Objectos de expediente e de ensino.....	1:441\$920
Iluminação.....	2:308\$702
Material para as officinas.....	3:913\$760
Conservação do predio e jardins, inclusive a despesa com o seguro do predio.....	2:232\$500
Para o ensino agricola, material e trabalhadores.....	2:418\$180
Acquisição e conserto de moveis, despezas extraordinarias e eventuaes.....	4:063\$540
Taxa de ergotto do edificio.....	60\$000
	95:986\$500
<b>Natureza da despesa</b>	
Pessoal.....	48:996\$288
Material.....	46:990\$212
	95:986\$500



MINISTERIO DA JUSTIÇA E NEGOCIOS INTERIORES

TABELLA N. 32

32. Bibliotheca Nacional

	CAPITAL FEDERAL	BAHIA	TOTAL
<b>PESSOAL</b>			
Director.....	7:200\$000		7:200\$000
Secretario (1º official).....	4:768\$493		4:768\$493
Chefs de secção.....	18:000\$000		18:000\$000
1ª officinas.....	14:418\$936	100\$000	14:518\$936
2ª ".....	17:014\$793		17:014\$793
Conservador.....	4:150\$000		4:150\$000
Amanuenses.....	20:377\$948		20:377\$948
Auxiliares.....	10:314\$309		10:314\$309
Continuos.....	2:686\$634		2:686\$634
Porteiro.....	1:800\$000		1:800\$000
Ajudante do porteiro.....	1:416\$866		1:416\$866
Machinista.....	2:400\$000		2:400\$000
<b>PESSOAL SEM NOMEAÇÃO</b>			
Serventes.....	7:560\$000		7:560\$000
<b>MATERIAL</b>			
Acquisição e conservação de livros, jornaes e revistas.....	14:861\$100		14:861\$100
— de manuscritos, estampas, moedas e medalhas.....	6:891\$600		6:891\$600
Impressões e publicações.....	4:797\$000		4:797\$000
Permutações internacionaes.....	615\$800		615\$800
Objectos de expediente.....	1:277\$000		1:277\$000
Iluminação, inclusive ajudante do machinista.....	9:907\$400		9:907\$400
Conservação do prédio, moveis, reparos, despesas eventuaes e extraordinarias.....	2:962\$140		2:962\$140
Aluguel de casa para deposito de livros e jornaes.....	4:800\$000		4:800\$000
Taxa de exgoito do prédio.....	60\$000		60\$000
	158:579\$819	100\$000	158:679\$819
<b>Natureza da despesa</b>			
	CAPITAL FEDERAL	BAHIA	TOTAL
Pessoal.....	112:407\$779	100\$000	112:507\$779
Material.....	46:172\$040		46:172\$040
	158:579\$819	100\$000	158:679\$819

MINISTERIO DA JUSTIÇA E NEGOCIOS INTERIORES

TABELLA N. 33

33. Museu Nacional

	CAPITAL FEDERAL
<b>PESSOAL</b>	
Director geral.....	9:900\$906
Directores de secção.....	23:200\$355
Sub-directores.....	17:388\$316
Sub-secretario.....	3:000\$000
Bibliotecario.....	3:000\$000
Naturalistas ajudantes.....	4:790\$992
Preparadores.....	13:353\$359
Porteiro.....	2:700\$000
Ajudante do porteiro.....	390\$000
Continuos.....	4:538\$728
Juridico chefe.....	2:400\$000
Diaria aos naturalistas para excursões.....	500\$000
Gratificação ao secretario.....	586\$364
<b>PESSOAL SEM NOMEAÇÃO</b>	
Guardas.....	3:303\$000
Serventes.....	6:396\$000
Trabalhadores.....	10:503\$000
Carpinteiro.....	191\$900
<b>MATERIAL</b>	
Impressão, lithographia e brochura da revista do Museu, rotulos, etc.....	5:590\$228
Acquisição de vitrinas, armarios e outros moveis, instrumentos, aparelhos e outros utensilios para os laboratorios.....	10:413\$400
Conservação e limpeza do edificio.....	4:072\$250
Iluminação, aparelhos de luz e concerto dos mesmos.....	891\$864
Acquisição de livros e revistas scientificas.....	2:034\$520
Fermento e material para a conservação do parque, forragem etc.....	2:516\$400
Laboratorio de biologia, para aquisição de instrumentos, compra de animacs para experiencias, reagentes chimicos etc.....	867\$100
Despesas miudas e extraordinarias, inclusive aquisição de productos naturaes.....	3:855\$905
	138:996\$410
<b>Natureza da despesa</b>	
Pessoal.....	108:154\$050
Material.....	30:842\$360
	138:996\$410

TABELLA

34. Serventuarios

	CAPITAL FEDERAL	ESPIRITO SANTO	BAHIA	SERGIPE	ALAGOAS	PERNAMBUCO	PARANHYBA	RIO GRANDE DO NORTE
Pagamentos realizados.....	31:848\$070	000\$000	30:040\$902	0:950\$000	4:350\$900	15:940\$988	5:906\$966	2:400\$900

N. 34

do culto catholico

CEARÁ	PIAUHY	MARANHÃO	PARÁ	S. PAULO	PARANÁ	SANTA CATHARINA	RIO GRANDE DO SUL	MINAS GERAES	GOYAZ	MATTO GROSSO	TOTAL
5:700\$000	1:200\$000	9:316\$632	6:350\$000	12:600\$000	600\$000	1:800\$000	9:090\$996	30:995\$998	1:200\$000	13:300\$000	180:016\$257

TABELLA N. 35  
35. Soccorros Publicos

	CAPITAL FEDERAL	BAHIA	PERNAMBUCCO	MARANHÃO	PARÁ	S. PAULO	MATTO GROSSO	LONDRES	TOTAL
Para occorrer ás despezas provenientes de epidemias, fome, incendio, seca, inundação, e outros de caracter imprevisto, como medidas sanitarias.....	408:057\$725			074\$200	7:975\$520	400\$000	4:439\$000		482:460\$445
DIVERSAS DESPEZAS									
Pessoal do Lazareto do Bom Despacho.....		5:490\$780							5:490\$780
Desinfectantes.....		74\$200							74\$200
Fries.....		300\$000							300\$000
Remessa do soro anti-tuberculoso Yersin.....							2:422\$372		2:422\$372
Telegrammas.....							1:200\$889		1:200\$889
Serviço sanitario Federal.....							50:742\$812		50:742\$812
Viagem do Professor Ferraz.....							704\$820		704\$820
Pessoal do Lazareto de Tumandara.....			20:500\$000						20:500\$000
Reparos no Lazareto do Pina.....			3:000\$000						3:000\$000
Pintura extraordinaria do Lazareto do Pina.....			250\$000						250\$000
Pessoal extraordinario do Lazareto da Ilha Grande.....	40:702\$160								40:702\$160
	515:639\$885	6:538\$780	23:840\$000	674\$200	7:975\$520	400\$000	4:439\$000	55:160\$899	614:728\$384

TABELLA N. 36  
36. Obras

	CAPITAL FEDERAL	MINAS GERAES	TOTAL
PESSOAL			
Engenheiro.....	12:000\$000		12:000\$000
Ajudante.....	6:000\$000		6:000\$000
MATERIAL			
Conservação, accessórios e reparos, de edificios proprios nacionaes ou particulares, ao serviço deste Ministerio e outras obras.....	230:000\$919	1:974\$500	231:975\$419
	243:000\$919	1:974\$500	244:975\$419
Natureza da despesa			
	CAPITAL FEDERAL	MINAS GERAES	TOTAL
Pessoal.....	18:000\$000		18:000\$000
Material.....	230:000\$919	1:974\$500	231:975\$419
	248:000\$919	1:974\$500	249:975\$419

TABELLA N. 37  
37. Corpo de Bombeiros

	CAPITAL FEDERAL
<b>PESSOAL</b>	
<b>ESTADO-MAIOR</b>	
Commandante. — Coronel.....	43:688\$000
Inspector geral.....	10:256\$900
Fiscal do material e contador.....	8:338\$235
Assistente do inspector geral.....	6:467\$904
Ajudante do material e thesoureiro.....	6:305\$000
Inspector do serviço sanitario.....	9:426\$000
1º cirurgião.....	17:412\$000
2º cirurgião.....	13:736\$235
Pharmacêutico.....	5:178\$500
Secretario — Tenente.....	4:567\$000
Quartel-mestre — Tenente.....	4:567\$000
Medico adjuncto.....	274\$833
<b>ESTADO-MENOR</b>	
Ajudante.....	21:425\$833
Quartel-mestre.....	
1º Machinista.....	
Telegraphista.....	
Mestre da lancha.....	
Ferreiro.....	
Corneteiro-mór.....	
Ferrador.....	
Segeiro.....	
Pratico de pharmacia.....	
<b>COMPANHIAS</b>	
Commandantes de companhia.....	30:896\$448
Coadjuvantes.....	23:534\$509
Chefes de estação.....	40:840\$000
Mandadores.....	847:690\$713
1º sargento.....	
Ferriel.....	
Cabo de esquadra.....	
Bombeiro.....	
Aprendiz.....	
<b>MATERIAL GERAL</b>	
Fovragens, ferragens, arreamento, pastagem e curativo de 150 animaes e remonta de animaes.....	404:706\$244
Reparos e conservação do material, substituição de mangueiras, aquisições extraordinarias para experiencia e melhoramento do material, inclusive bombas a vapor e seus sobressalentes, carros para a condução do pessoal e do material.....	09:038\$555
Expediente da secretaria, contadoria, companhias, estações e postos.....	5:998\$656
Parlamento para cumprimento do art. 75 do Reg.....	10:654\$380
Iluminação do quartel, iluminação e postos.....	13:132\$958
Alugueis de predios para estações, postos e moradia dos officiaes.....	20:923\$633
Conservação do quartel, estações, postos, linhas telegraphicas, telephonicas e concerto immediato de registros de incendios assentes na cidade e seus suburbios, construção de novos circuitos de avisadores de incendio e diversos reparos em proprios nacionaes occupados por officiaes da corporação.....	36:766\$384
Material e custeio da enfermaria e pharmacia, inclusive tratamento de officiaes e praças que baixam por conta da União.....	9:000\$000
Ferramenta e materia prima para as officinas.....	5:240\$384
Despesas extraordinarias e eventuaes, inclusive transporte de officiaes e praças, melhoramento de rancho em dias festivos e rações de aguardente e café apes o serviço de extincções de incendios.....	9:057\$220
Taxa de exgotto.....	540\$000
Gratificação ao ajudante do material e thesoureiro da contadoria, para quebras.....	380\$000
<b>REFORMADOS</b>	
Capitães.....	8:346\$000
Tenentes.....	4:048\$200
Praças.....	20:002\$155
<b>Natureza da despesa</b>	
Pessoal.....	1.417:240\$206
Material.....	4.400:946\$340
	316:323\$366
	4.417:240\$286

TABELLA N. 38

Masgistrados em disponibilidade

MINISTERIO DA JUSTIÇA

TABELLA

38. Magistrados em

	CAPITAL FEDERAL	BAHIA	SERGIPE	ALAGOAS	PERNAMBUCO	PARAIBYBA
Desembargadores.....		11:999\$983				
Juizes de Direito.....	59:040\$792	49:050\$854	3:500\$000	2:400\$000	61:109\$898	28:251\$812
	59:040\$792	61:050\$842	3:500\$000	2:400\$000	61:109\$898	28:251\$812

E NEGOCIOS INTERIORES

N. 38

disponibilidade

RIO GRANDE DO NORTE	CEARÁ	PIAUHY	MARANHÃO	PARÁ	S. PAULO	PARANÁ	RIO GRANDE DO SUL	MINAS GERAES	TOTAL
									11:999\$988
8:160\$000	32:095\$586	5:388\$887	10:600\$000	2:400\$000	20:999\$834	7:200\$000	17:007\$263	2:400\$000	312:610\$529
8:160\$000	32:095\$586	5:388\$887	10:600\$000	2:400\$000	20:999\$834	7:200\$000	17:007\$263	2:400\$000	324:610\$514

TABELLA N. 39

39. Eventuaes

	CAPITAL FEDERAL	ESPIRITO SANTO	BAHIA	PER-NAMBUCO	RIO GRANDE DO NORTE	MARANHÃO	PARANÁ	LONDRES	TOTAL
Substituições e interinidades.....	14:164\$492		4:727\$657						18:892\$149
Objectos de expediente para o Conselho Municipal.....	2:948\$000								2:948\$000
Ao escrivão da 5ª Circumscripção policial (1 de Janeiro a 6 de Março).....	657\$850								657\$850
Ao Dr. Clovis Bevilacqua por serviços a este Ministério.....	14:120\$000			1:000\$000					15:120\$000
Ao <i>Journal do Commercio</i> , publicações.....	366\$400								366\$400
Ao Lloyd Brasileiro, passagens concedidas por este Ministério.....	9:656\$350								9:656\$350
A «City Improvements», taxas de ergot.....	60\$000								60\$000
Ao major do Corpo de Bombeiros Zoroastro Cunha, vencimentos que havia deixado de perceber.....	1:237\$321								1:237\$321
Ao alferes José Francisco de Almeida Sallanha, idem.....	75\$919								75\$919
Aos membros da Comissão de exame da escripturação do almoxarifado do Lazareto da Ilha Grande.....	1:059\$140								1:059\$140
Ao alferes do Corpo de Bombeiros, vencimentos atrasados.....	162\$005								162\$005
A A. C. de Mont'Alverne, fornecimento ao Conselho Municipal, eleições federaes de Dezembro.....	4:457\$000								4:457\$000
A José Antonio Gomes, limpeza, concertos e fechamentos em 210 urnas para eleições.....	1:000\$000								1:000\$000
Ao alferes Keron Keller, por haver acompanhado presos politicos.....	627\$742								627\$742
Ao alferes Arthur Baptista da Oliveira, ajuda de custo de ida e volta ao Estado do Rio Grande do Sul.....	230\$000								230\$000
Ao tenente-coronel Rogaciano Monteiro de Lima por ter conduzido presos politicos ao Estado de Mato Grosso.....	2:165\$795								2:165\$795
Uma guia de recenseamento.....	52\$533								52\$533
A Adriano J. S. Nogueira, moveis fornecidos ao deposito Publico.....	1:940\$000								1:940\$000
A Joaquim Luiz de Azevedo Costa, escrivão policial, vencimentos que havia deixado de receber.....	2:480\$641								2:480\$641
A Joaquim Correia da Silva Oliveira, idem idem.....	334\$600								334\$600
A Imprensa Nacional, publicações.....	1:656\$000								1:656\$000
Ao thesoureiro da Associação do 4º Centenario do Brazil, contribuição deste Ministério.....	4:000\$000								4:000\$000
A Companhia Mogyana de E. de F., passagens concedidas por este Ministério.....	748\$676								748\$676
Serviço telegraphico na casa do director de Saude Publica.....	455\$900								455\$900
A Manoel Pereira Jorge, comedorias a presos politicos do Mato Grosso.....	510\$000								510\$000
A J. F. Guimarães, um retrato a óleo do Presidente da Republica.....	1:400\$000								1:400\$000
Alimentação aos membros da Comissão de exame da escripturação do almoxarifado da Ilha Grande.....	291\$060								291\$060
Despezas com a mudança do Com-mando da Guarda Nacional.....	3:500\$000								3:500\$000
Pequenas despezas na Faculdade de Medicina da Bahia.....			1:843\$000						1:843\$000
Despezas com a mudança da instalação de saude do porto.....			492\$258						492\$258
Amanuense do Tribunal Civil e Criminal.....	430\$000								430\$000
Importancia entregue a agentes (commissão).....								163\$510	163\$510

	CAPITAL FEDERAL	ESPIRITO SANTO	BAHIA	PER-NAMBUCO	RIO GRANDE DO NORTE	MARANHÃO	PARANÁ	LONDRES	TOTAL
Telegrammas.....									136\$000
Alistamento eleitoral.....					78\$200				78\$200
Inspector de saude do Maranhão. Gratificação por substituição do Inspector de Saude.....						444\$054			444\$054
Substituto do 1º supplente do juiz substituto da secção do Estado.....							466\$066		466\$066
1º Official da Secretaria de Policia.....	400\$000								400\$000
	69:943\$584	170\$000	7:062\$915	1:000\$000	78\$200	444\$054	466\$066	298\$510	70:466\$020

MINISTERIO DA JUSTIÇA E NEGOCIOS INTERIORES

TABELLA N. 40

Despezas pagas e não escripturadas em exercicios anteriores

		MINAS GERAES
EVENTUAES		
EXERCICIO DE 1898		
Despezas com as eleições federaes em S. Sebastião do Paraizo.....		191\$000

TABELLA N. 41

Lei n. 2690 de 13 de Maio de 1877

Manutenção do uma aula de geometria na cidade de Goyaz

		GOYAZ
Professor.....		1:200\$000

TABELLA N. 42

Lei n. 560 de 31 de Dezembro de 1898 (art. 3º n. V)

	CAPITAL	MINAS GERAES	TOTAL
Importancia dispendida com o transporte e viagem do Juizo Seccional para Bello Horizonte.....		816\$300	816\$300
Ajudas de custo ao Juiz Seccional.....		1:000\$000	1:000\$000
Importancia dispendida com a aquisição de uma estante para o archivo do Juizo.....		1:340\$000	1:340\$000
Transferencia do Fóro Federal de Ouro Preto para Bello Horizonte.....	306\$100		306\$100
	306\$100	3:156\$300	3:462\$400

MINISTERIO DA JUSTIÇA E NEGOCIOS INTERIORES

TABELLA N. 43

Decreto n. 3186 de 31 de Dezembro de 1898

		CAPITAL FEDERAL
Indemnisação dos prejuizos causados pelas occurrencias havidas em Santos com o vapor inglez Starmann em 1892.....		9:705\$730

TABELLA N. 44

Decreto n. 3306, de 3 de Junho de 1899

		CAPITAL FEDERAL
Pagamento ao bibliothecario do Senado, Luiz de Andrade, de 40 a 31 de Dezembro de 1893.....		293\$548
Pagamento do serviço de debates do Senado nos annos de 1896 e 1897, gratificação a dous officiaes encarregados do archivo e bibliotheca e salarios dos serventes, despezas com a apuração da eleição presidencial.....		23:003\$007
		23:387\$215

TABELLA N. 45

Decreto n. 3324, de 28 de Junho de 1899

		CAPITAL FEDERAL
Ao Dr. José Antonio de Figueiredo Rodrigues, premio que lhe foi concedido de accordo com o art. 248 do decreto n. 1159 de 3 de Dezembro de 1892.....		4:200\$000
Diferença de cambio.....		9:076\$864
		13:876\$864

MINISTERIO DA JUSTIÇA E NEGOCIOS INTERIORES

TABELLA N. 46

Decreto n. 3408, de 23 de Setembro de 1899

Pagamento a magistrados em disponibilidade

	CAPITAL FEDERAL	ALAGOAS	PER- NAMBUCO	PARANHYBA	S. PAULO	MATTO GROSSO	TOTAL
Importanc a paga.....	409:251\$703	5:436\$997	1:065\$032	770\$000	25:732\$035	1:270\$494	144:126\$308

TABELLA N. 47

Decreto n. 3503, de 23 de Novembro de 1899

	CAPITAL FEDERAL
Ao bacharel José Augusto Barreto de Mello, premio que lhe foi conferido de accordo com o Decreto n. 1459, de 3 de Dezembro de 1892.....	16:163\$919

MINISTERIO DAS RELAÇÕES EXTERIORES



MINISTERIO DAS RELAÇÕES EXTERIORES

TABELLA N. 48

1. Secretaria de Estado

	CAPITAL	LONDRES	TOTAL
<b>PESSOAL</b>			
Ministros e Secretario de Estado.....	36:000\$000		36:000\$000
Director Geral.....	10:594\$959		10:594\$959
Directores de Secção.....	23:700\$044		23:700\$044
Primeiros Officiaes.....	20:000\$000		20:000\$000
Segundos.....	15:321\$473		15:321\$473
Amanuenses.....	13:420\$847		13:420\$847
Arquivista.....	5:090\$908		5:090\$908
Official de Gabinete.....	1:993\$530		1:993\$530
Auxiliar da Directoria Geral.....	800\$000		800\$000
Porteiro.....	2:098\$371		2:098\$371
Ajudante.....	2:400\$000		2:400\$000
Continuos.....	3:150\$000		3:150\$000
Correios.....	3:130\$474		3:130\$474
Gratificação por substituições.....	2:794\$542		2:794\$542
<b>MATERIAL</b>			
Objectos para expediente e registro, aquisição e encadernação de livros para a biblioteca, encadernação da correspondencia official, assignatura de jornaes, compra de almanacks, de collecções de leis e decisões do Governo.....	4:180\$100	1:027\$000	5:207\$100
Conservação do jardim, assento da casa, salarios do serventes, iluminação interna e externa e despesas miudas.....	13:003\$136		13:003\$136
Porte da correspondencia official para o exterior, gratificação ás ordenanças e condução dos empregados em serviços.....	1:352\$800		1:352\$800
Impressão e revisão dos relatorios e dos actos do Governo, inclusive circulares, publicações do expediente no <i>Diario Official</i> e em outras folhas.....	11:415\$400		11:415\$400
Publicação de documentos officiaes determinada pelo decreto n. 4263, de 30 de Setembro de 1863.....	6:664\$400		6:664\$400
Fardamento para os correios.....	600\$000		600\$000
Aluguel da casa que occupa a Secretaria de Estado.....	6:846\$000		6:846\$000
	196:887\$470	1:027\$000	198:814\$470
<b>Natureza da despesa</b>			
	CAPITAL	LONDRES	TOTAL
Pessoal.....	152:319\$334		152:319\$334
Material.....	44:568\$136	1:027\$000	45:595\$136
	196:887\$470	1:027\$000	198:814\$470

TABELLA N. 49  
2. Legações e Consulados

	CAPITAL FEDERAL	LONDRES	TOTAL
<b>Legações de 1ª Classe</b>			
<b>ESTADOS UNIDOS DA AMERICA</b>			
<b>Pessoal</b>			
Enviado extraordinario e ministro plenipotenciario.....		21:000\$000	
Secretario de Legação.....		6:000\$000	
Consul geral de 1ª classe em Nova York.....		9:800\$000	
Vice-consul.....		114:112	
Chanceler em Nova York.....		4:000\$000	
<b>Material</b>			
Aluguel da casa para a Chancellaria da Legação.....		1:924\$103	
Expediente da Legação.....		500\$000	
		46:341\$074	40:341\$074
<b>PERU</b>			
<b>Pessoal</b>			
Enviado extraordinario e ministro plenipotenciario.....	4:233\$993	500\$000	
Encarregado de negocios.....		3:000\$000	
Segundo secretario de Legação.....		5:000\$000	
Consul em Iquitos.....		7:000\$000	
<b>Material</b>			
Aluguel da casa para a Chancellaria da Legação.....		1:401\$451	
Expediente da Legação.....		500\$000	
	4:233\$991	47:404\$454	21:637\$818
<b>CHILE</b>			
<b>Pessoal</b>			
Enviado extraordinario e ministro plenipotenciario.....		17:647\$400	
Encarregado de negocios.....		1:545\$890	
Primeiro secretario de Legação.....		4:400\$707	
<b>Material</b>			
Aluguel da casa para a Chancellaria da Legação.....		1:948\$187	
Expediente da Legação.....		500\$000	
		25:178\$202	25:178\$202
<b>BOLIVIA</b>			
<b>Pessoal</b>			
Enviado extraordinario e ministro plenipotenciario.....		18:000\$000	
Segundo secretario.....		2:088\$883	
<b>Material</b>			
Aluguel da casa para a Chancellaria da Legação.....		1:530\$301	
Expediente da Legação.....		500\$000	
		20:110\$980	20:110\$980
<b>REPUBLICA ARGENTINA</b>			
<b>Pessoal</b>			
Enviado extraordinario e ministro plenipotenciario.....		22:000\$000	
Primeiro secretario de Legação.....		3:745\$777	
Segundo dito.....		1:440\$481	
Consul geral de 1ª classe em Buenos-Ayres.....		1:800\$749	

Continuação da tabella — Legações e Consulados

	CAPITAL FEDERAL	LONDRES	TOTAL
Vice-consul em Buenos-Ayres.....		2:033\$857	
— — em Posadas.....		4:000\$000	
— — em Rosario.....		3:491\$517	
<b>Material</b>			
Aluguel da casa para a Chancellaria da Legação.....		1:870\$000	
Expediente da Legação.....		500\$000	
	1:808\$749	43:537\$082	41:839\$781
<b>REPUBLICA ORIENTAL DO URUGUAY</b>			
<b>Pessoal</b>			
Enviado extraordinario e ministro plenipotenciario.....		21:779\$788	
Primeiro secretario de Legação.....		5:800\$489	
Segundo dito.....		887\$016	
Consul geral de 1ª classe em Montevideo.....		6:193\$312	
— — em Salto.....		7:000\$000	
<b>Material</b>			
Aluguel da casa para a Chancellaria da Legação.....		1:850\$026	
Expediente da Legação.....		500\$000	
		47:347\$952	47:347\$952
<b>PARAGUAY</b>			
<b>Pessoal</b>			
Enviado extraordinario e ministro plenipotenciario.....		13:000\$000	
Segundo secretario de Legação.....		4:021\$703	
Vice-consul em Assumpção.....		3:378\$358	
<b>Material</b>			
Aluguel da casa para a Chancellaria da Legação.....		1:453\$777	
Expediente da Legação.....		500\$000	
		20:377\$377	21:377\$377
<b>SURINA</b>			
<b>Pessoal</b>			
Enviado extraordinario e ministro plenipotenciario.....		4:021\$518	
Segundo secretario da Legação.....		4:737\$322	
<b>Material</b>			
Aluguel da casa para a Chancellaria da Legação.....		1:610\$306	
Expediente da Legação.....		500\$000	
		40:899\$453	40:899\$453
<b>GRAN-BRETANHA</b>			
<b>Pessoal</b>			
Enviado extraordinario e ministro plenipotenciario.....		21:000\$000	
Encarregado de negocios.....		700\$510	
Primeiro secretario de Legação.....		481\$051	
Segundo Dito.....		4:500\$416	
Consul geral de 1ª classe em Liverpool.....		10:000\$000	
— — — — em Londres.....		0:990\$284	
— — — — em Cardiff.....		0:990\$284	
Chancellor em Liverpool.....		4:000\$000	
Vice-consulado em Southampton.....		3:453\$412	
<b>Material</b>			
Aluguel da casa para a Chancellaria da Legação.....		1:953\$450	
Expediente da Legação.....		4:500\$000	
	481\$051	71:809\$556	71:744\$209

Continuação da tabella — Legações e Consulados

	CAPITAL FEDERAL	LONDRES	TOTAL
<b>FRANÇA</b>			
<b>Pessoal</b>			
Enviado extraordinario e ministro plenipotenciario.....		20:8002 24	
Encarregado de negocios.....		2:5703 778	
Primeiro secretario de Legação.....		5:5458 071	
Segundo dito.....		5:0000 000	
Consul em Paris.....		0:7703 448	
Vice-consul.....		3:2624 444	
Consul em Marselha.....		5:7005 728	
Consul-geral em 1ª classe no Havre.....		0:2307 722	
Vice-consul.....		0:8824 951	
Consul em Bordôes.....		7:0000 000	
<b>Material</b>			
Aluguel da casa para a Chancelleria da Legação.....		2:0000 000	
Expediente da Legação.....		1:8333 333	
		07:5773 105	07:5773 105
<b>PORTUGAL</b>			
<b>Pessoal</b>			
Enviado extraordinario e ministro plenipotenciario.....		16:0000 000	
Encarregado de negocios.....		1:1200 000	
Primeiro secretario de Legação.....		0:5077 222	
Consul-geral de 1ª classe em Lisboa.....		10:0000 000	
Chanceller do Consulado Geral em Lisboa.....		4:0000 000	
Consul no Porto.....		7:0000 000	
<b>Material</b>			
Aluguel da casa para a Chancelleria da Legação.....		1:7861 100	
Expediente da Legação.....		0:7577 777	
		40:0883 148	40:0883 143
<b>IMPERIO ALLEMÃO</b>			
<b>Pessoal</b>			
Enviado extraordinario e ministro plenipotenciario.....		22:0000 000	
Primeiro secretario de Legação.....		5:0000 000	
Consul geral de 1ª classe em Hamburgo.....		4:3333 333	
Vice-consul em Hamburgo.....		1:4166 666	
Chanceller em Hamburgo.....		4:0000 000	
Vice-consul Bremen.....		2:9777 778	
<b>Material</b>			
Aluguel da casa para a Chancelleria da Legação.....		1:8883 337	
Expediente da Legação.....		5:0000 000	
		1:8883 303	40:9383 207
<b>RUSSIA</b>			
<b>Pessoal</b>			
Enviado extraordinario e ministro plenipotenciario.....		15:5148 372	
Segundo secretario de Legação.....		3:3073 150	
<b>Material</b>			
Aluguel da casa para a Chancelleria da Legação.....		1:0383 334	
Expediente da Legação.....		4:4633 322	
		20:5033 379	20:5033 379
<b>AUSTRIA-HUNGRIA</b>			
<b>Pessoal</b>			
Enviado extraordinario e ministro plenipotenciario.....		14:3543 15	
Encarregado de negocios.....		2033 333	
Segundo secretario de Legação.....		3:5000 000	

Continuação da tabella — Legações e Consulados

	CAPITAL FEDERAL	LONDRES	TOTAL
Consul em Trieste.....		8:1043 205	
<b>Material</b>			
Aluguel da casa para a Chancelleria da Legação.....		1:0000 000	
Expediente da Legação.....		4:0000 000	
		27:6023 51	27:6023 51
<b>BELOICA</b>			
<b>Pessoal</b>			
Enviado extraordinario e ministro plenipotenciario.....		12:4000 000	
Encarregado de negocios.....		1:2500 000	
Segundo secretario de Legação.....		5:0000 000	
Consul em Antuerpia.....		1:5043 444	
Vice-consul.....		2:0000 000	
<b>Material</b>			
Aluguel da casa para a Chancelleria da Legação.....		1:3403 180	
Expediente da Legação.....		4:0922 2	
		1:5043 444	27:7223 505
<b>SANTA SÉ</b>			
<b>Pessoal</b>			
Enviado extraordinario e ministro plenipotenciario.....		10:0000 000	
Segundo secretario de Legação.....		5:0000 000	
<b>Material</b>			
Aluguel da casa para a Chancelleria da Legação.....		1:3103 112	
Expediente da Legação.....		5:0000 000	
		22:8103 112	22:8103 112
<b>ITALIA</b>			
<b>Pessoal</b>			
Enviado extraordinario e ministro plenipotenciario.....		22:0000 000	
Encarregado de negocios.....		4:3043 331	
Primeiro secretario de Legação.....		0:5500 000	
Consul-geral de 1ª classe em Genova.....		10:0000 000	
Chanceller em Genova.....		7:0000 000	
<b>Material</b>			
Aluguel da casa para a Chancelleria da Legação.....		1:2133 327	
Expediente da Legação.....		4:0927 77	
		50:0333 558	50:0333 558
<b>ESPAÑA</b>			
<b>Pessoal</b>			
Enviado extraordinario e ministro plenipotenciario.....		10:7853 705	
Segundo secretario de Legação.....		4:3043 333	
Consul em Barcelona.....		7:0000 000	
<b>Material</b>			
Aluguel da casa para a Chancelleria da Legação.....		1:5843 000	
Expediente da Legação.....		5:2677 82	
		30:2833 120	30:2833 120
	8:8003 539	615:7033 944	624:5033 483
<b>Natureza da despesa</b>			
	CAPITAL FEDERAL	LONDRES	TOTAL
Pessoal.....	8:8003 539	605:7253 330	614:5253 869
Material.....	8:8003 539	30:9783 054	39:7783 054
	8:8003 539	645:7033 944	654:5033 483

TABELLA N. 50

3. Empregados em disponibilidade

	CAPITAL FEDERAL	S. PAULO	PERNAMBUCO	LONDRES	TOTAL
Ministros Plenipotenciarios e Enviados.....	20:233532			2748237	20:5403529
Primeiro secretarios.....	5:220578			355774	5:586352
Segundos ".....	9:582474	3:000000			12:582474
Consules.....	29:030517		1:000002	1315784	31:2015203
	64:133531	3:000000	1:000002	7715820	69:9105748

TABELLA N. 51

4. Ajudas de custo

	CAPITAL FEDERAL	LONDRES	TOTAL
Ajuda de custo a Francisco da Silveira Lobo mandado para Trieste.....	2:333333		2:333333
— ao Consul Alfredo Pereira de Lima, idem para o Rosario.....	2:341811		2:341811
— — Dr. Pedro de Castro Pereira Sodrê, idem para o Havre.....	3:333333		3:333333
— em Buenos-Ayres removido de Paris.....	448444		448444
— a um Consul para reger o Vice Consulado em Assumpção.....	417578		417578
— — removido para Southampton.....	4:022522		4:022522
— — para Paris.....	2:333333		2:333333
— a um 1º Secretario removido para Roma.....	2:000000		2:000000
— a um 2º idem, idem, de Montevideo para Londres.....	888339		888339
— a um 1º idem, da Legação de Buenos-Ayres.....	2:177578		2:177578
— — nomeado para a Legação de Santiago.....	2:000000		2:000000
— a um 2º idem, idem, idem em Berna.....	1:060606		1:060606
— a um ex-Consul no Rosario.....	216806		216806
— a um 1º Secretario removido de Londres para Montevideo.....	448444		448444
— a um Consul Geral mandado servir em Iquitos.....	4:333333		4:333333
— a um 1º Secretario removido de Montevideo para Washington.....	718111		718111
— — nomeado para a Legação de Santiago.....	1:500000		1:500000
— a um Ministro para transporte de Lisboa a Santiago.....	2:133331		2:133331
— ao Secretario Lima e Silva.....	2:753206		2:753206
— — Alfredo de Almeida Brandão.....	2:048778		2:048778
— ao Consul Germano Vieira de Barros.....	800000		800000
— ao Secretario Cochrane de Alencar.....	2:088339		2:088339
— ao Consul Manoel da Silva Pontes.....	3:333333		3:333333
— — J. M. de Moraes e Barros.....	2:341811		2:341811
— — Alberto Raiz Conrado.....	3:786408		3:786408
— ao Ministro J. Pereira da Costa Motta.....	7:000000		7:000000
— — Bruno Gonçalves Chaves.....	6:418200		6:418200
— — J. de Almeida Vasconcelos.....	1:000000		1:000000
— — Henrique G. Ribeiro Lisboa.....	10:047840		10:047840
— ao Secretario Oscar de Telfs von Hoonholtz.....	3:080000		3:080000
— ao Consul João Belmizo Leoni.....	355185		355185
— ao Secretario Alfredo Carlos Alcoforado.....	2:301578		2:301578
— ao Ministro F. Xavier da Cunha.....	456296		456296
— ao Secretario Alfredo de M. Gomes Ferreira.....	2:333333		2:333333
— ao Ministro J. Cordoiro de Rego Barros.....	5:833333		5:833333
— ao Consul Pedro de C. Pereira Sodrê.....	2:040548		2:040548
— ao Secretario Raul Reydnor do Amaral.....	2:000000		2:000000
— ao Ministro em disponibilidade Beltrão.....	800007		800007
— ao Secretario Alfreo de Barros Moreira.....	337578		337578
— — Dario Galvão.....	448444		448444
— ao Consul F. J. da Silveira Lobo.....	1:600000		1:600000
	33:807575	66:123030	99:900814

TABELLA N. 52

5. Extraordinarias no Exterior

	CAPITAL FEDERAL	AMAZONAS	LONDRES	TOTAL
Aluguel de um comodo para guarda do Archivo e da mobilia da Legação em Caracas.....	938333			938333
Gratificação ao ex-Ministro em Venezuela.....	2228222			2228222
GRAN-BRETANHA				
Telegrammas da Delegacia.....			2548000	2548000
» da Legação.....			7248300	7248300
Despezas reservadas da Legação.....			5383333	5383333
Repatriação de brasileiros pelo Consulado em Londres.....			488667	488667
Despezas de publicidade.....			5:468867	5:468867
Remessa de impressos á Secretaria de Estado.....			288000	288000
» do Manual do Delegado.....			28667	28667
Despezas do Ministro Souza Corrêa na Hollanda.....			2:0008000	2:0008000
RUSSIA				
Telegrammas da Delegacia.....			248111	248111
» da Legação.....			528078	528078
Vencimentos do Ministro H. C. R. Lisboa.....			2:0218708	2:0218708
Expediente da Legação.....			3198448	3198448
Aluguel.....			2048444	2048444
Porteiro.....			458338	458338
Guarda do archivo da Legação na Russia.....			328000	328000
Movéis para a Legação na Russia.....			6348925	6348925
VENEZUELA				
Vencimento do Ministro Almeida Vasconcellos.....			4:0008000	4:0008000
Expediente da Legação.....			508000	508000
Aluguel.....			2348988	2348988
» do local para deposito do archivo e movéis da Legação em Venezuela.....	5688900			5688900
BOLIVIA				
Telegrammas da Legação.....			738338	738338
Consul Geral da Bolivia.....		3:3388338		3:3388338
PERU				
Porteiro da Legação.....			3118100	3118100
Repatriamento de brasileiro Azambuja.....			1:4448444	1:4448444
CHILE				
Telegrammas da Legação.....			1018518	1018518
ITALIA				
Despezas reservadas da Legação.....			1:8518112	1:8518112
» de publicidade.....			1:0188889	1:0188889
Telegrammas da Legação.....			1288667	1288667
» do Consulado em Napoles.....				
FRANÇA				
Telegrammas da Legação.....			5088998	5088998
» do Consulado no Havre.....			2468518	2468518
Gratificação ao ex-Consul Barbosa em Pariz.....			1:1258000	1:1258000
Despesa de publicidade.....			888889	888889
Remessa de cartões.....			238111	238111
Salario do Porteiro da Legação.....			6008000	6008000
Repatriamento de brasileiros pelo Consulado no Havre.....			358815	358815
SANTA SÉ				
Telegrammas da Legação.....			728778	728778

Continuação da tabella — Extraordinarias no Exterior

	CAPITAL FEDERAL	AMAZONAS	LONDRES	TOTAL
HESPANHA				
Telegrammas da Legação.....			2958851	2958851
SUISSA				
Salario do Porteiro da Legação.....			2288222	2288222
BELGICA				
Telegramma da Legação.....			248968	248968
ESTADOS UNIDOS DA AMERICA				
Telegrammas da Legação.....			5178779	5178779
» do Consulado em New-York.....			348554	348554
ALLEMANHA				
Telegrammas do Consulado em Hamburgo.....			288704	288704
» da Legação.....			178878	178878
Repatriamento de brasileiros pelo Consulado em Hamburgo.....			788974	788974
PORTUGAL				
Telegrammas do Consulado em Lisboa.....			508518	508518
» da Legação.....			2958488	2958488
Remessa de estampilhas a varios Consulados.....			1288662	1288662
REPUBLICA ARGENTINA				
Telegrammas da Legação.....			8889	8889
Assignaturas de jornaes.....			388333	388333
Ao Vice-Consul em Posadas, despezas de serviço.....			1048518	1048518
AUSTRIA-HUNGRIA				
Telegrammas da Legação.....			253828	253828
1/2 % aos Agentes.....			2:1388045	2:1388045
	8848515	3:3388338	20:2078410	33:4658258

TABELLA N. 53

6. Extraordinarias no Interior

	CAPITAL FEDERAL
Gratificações ao empregados da Secretaria, inclusive Porteiro e Contínuos.....	22:500000
Despesa com a mudança da Secretaria.....	3:700000
Compra de diversos objectos e trabalhos executados para instalação da Secretaria.....	50:220000
Acquisição de um retrato do Presidente da Republica.....	1:500000
Armadamento para o pessoal da portaria.....	600000
Instalação de campainhas electricas na Secretaria.....	1:000000
Emissão de telegrammas.....	16:100000
Diversas despesas.....	104:070000

TABELLA N. 54

7. Comissão de limites

	CAPITAL FEDERAL	PARÁ	LONDRES	TOTAL
<b>Pessoal</b>				
COMISSÃO DE LIMITES COM A GUYANA FRANCESA				
Commissarios.....	10:000000	58:000000	.....	68:000000
Ajudante.....	800000	8:337511	.....	9:137511
Medico.....	11:612000	40:350000	.....	51:962000
Escrivão do material.....	400000	7:190000	.....	1:190000
Gratificação do official da canhoneira <i>Guarany</i> .....	.....	42:770000	.....	42:770000
Idem a pracas.....	.....	2:220000	.....	2:220000
Ajudas de custo do pessoal da commissão, do cruzador <i>Tiradentes</i> e da canhoneira <i>Guarany</i> .....	38:850000	500000	.....	39:350000
<b>Material</b>				
Importancia entregue ao chefe da commissão da Guyana Francaza, para despesa com a mesma commissão.....	.....	67:330000	.....	67:330000
Idem idem do chefe da Guyana Ingieza, idem.....	.....	41:000000	.....	41:000000
Diversas despesas com a commissão idem idem.....	15:570000	.....	.....	15:570000
Utensilios e diversos objectos para a commissão da Guyana Francaza.....	807000	3:800000	.....	4:607000
Diarias e transportes.....	196000	1:007000	.....	1:203000
Passagens e transportes.....	.....	9:751000	.....	9:751000
Comedorias ao pessoal.....	.....	680000	.....	680000
Medicamentos.....	.....	120000	.....	120000
Aluguel de casa.....	70:140000	114:271000	112:237000	302:651000
<b>Natureza da despesa</b>				
	CAPITAL FEDERAL	PARÁ	LONDRES	TOTAL
Pessoal.....	61:500000	99:500000	.....	161:000000
Material.....	14:500000	14:760000	112:237000	141:500000
	76:000000	114:260000	112:237000	302:500000

MINISTERIO DAS RELAÇÕES EXTERIORES

TABELLA N. 55

Decreto n. 3196, de 19 de janeiro de 1899

Reclamações diplomaticas

	CAPITAL
Indemnização ao alemão Carlos Roth, em virtude de reclamação diplomatica.....	30:000\$000

MINISTERIO DA MARINHA

MINISTERIO DA MARINHA

TABELLA N. 56

1. Secretaria de Estado

	CAPITAL FEDERAL	BAHIA	TOTAL
PESSOAL			
Ministro de Estado.....	38:000\$000		38:000\$000
Secretario do Ministro.....	3:100\$000		3:100\$000
Director geral.....	7:800\$000	4:100\$000	8:000\$000
Directores da seção.....	21:000\$000		21:000\$000
Primeiros officiaes.....	25:000\$000		25:000\$000
Segundos.....	16:000\$000		16:000\$000
Amauenses.....	12:000\$000		12:000\$000
Porteiro.....	3:000\$000		3:000\$000
Ajudante do porteiro.....	2:000\$000		2:000\$000
Contínuos.....	1:900\$000		1:900\$000
Correios.....	5:530\$000		5:530\$000
Serventes.....	1:080\$000		1:080\$000
Auxiliar do archivista.....	840\$000		840\$000
Parlamento dos correios.....	90\$000		90\$000
MATERIAL			
Impressão do relatório e actos officiaes inclusive encadernações.....	1:608\$800		1:608\$800
Papel, pennis, tinta e mais objectos de expediente.....	3:074\$300		3:074\$300
Assio da casa.....	490\$802		490\$802
	443:582\$802	1:100\$000	444:682\$802
Natureza da despesa			
	CAPITAL FEDERAL	BAHIA	TOTAL
Pessoal.....	437:410\$000	1:100\$000	438:510\$000
Material.....	6:172\$802		6:172\$802
	443:582\$802	1:100\$000	444:682\$802

TABELLA N. 57

2. Conselho Naval

	CAPITAL FEDERAL
PESSOAL	
Vice-Presidentes.....	
Membros officiaes generaes.....	41:074\$001
— engenheiros navaes.....	
— paizano.....	
MATERIAL	
Expediente.....	690\$200
Impressão e encadernações.....	1:183\$500
	42:898\$001
Natureza da despesa	
Pessoal.....	41:074\$001
Material.....	1:823\$700
	42:898\$001



TABELLA N. 58

3. Quartel-General da Marinha

PESSOAL		CAPITAL FEDERAL
Chefe do Estado-Maior General.....	8:518\$333	
Para aluguel da casa.....	2:128\$226	
Sub-Chefe do Estado-Maior General.....	5:578\$000	
Chefes de secção.....	45:003\$000	
Secretario e ajudante de ordens.....	3:961\$721	
Officiaes.....	9:300\$000	
Amantenses.....	10:926\$000	
Archivista.....	4:540\$000	
Porteiro.....	800\$000	
Continuos.....	800\$000	
Serventes.....	1:680\$000	
MATERIAL		
Papel, pennas, tinta e mais objectos de expediente.....	2:468\$500	
Asseio da casa e outras despesas miudas.....	1:178\$987	
Impressões e encadernações.....	2:638\$100	
Natureza da despesa		66:348\$447
Pessoal.....		60:190\$750
Material.....		6:208\$697
		66:348\$447

TABELLA N. 59

4. Supremo Tribunal Militar

PESSOAL		CAPITAL FEDERAL
Alcairantes.....		
Vice-almirante em exercicio.....		
Contra-almirante.....		24:240\$000

TABELLA N. 60

3. Contadoria

PESSOAL		CAPITAL FEDERAL
Contador.....	8:250\$000	
Chefe de secção.....	48:000\$000	
1º escripturarios.....	57:114\$943	
2ºs.....	28:800\$000	
3ºs.....	28:521\$670	
Praticantes.....	6:398\$880	
Archivista.....	3:000\$000	
Portador.....	5:20\$000	
Piella.....	6:000\$000	
Porteiro.....	2:400\$000	
Ajudante do porteiro.....	1:000\$000	
Continuos.....	2:400\$000	
Serventes.....	2:500\$000	
MATERIAL		
Consignação para asseio da casa, transporte, carros e outras despesas miudas a cargo do porteiro.....	1:500\$000	
Papel, pennas, tinta e mais objectos de expediente.....	4:888\$800	
Impressões e encadernações.....	2:768\$800	
Natureza da despesa		150:336\$873
Pessoal.....		150:185\$473
Material.....		9:151\$400
		150:336\$873

TABELLA N. 61

6. Commissariado Geral da Armada

	CAPITAL FEDERAL
<b>PESSOAL</b>	
Chefe do Commissariado.....	5:816\$686
Ajudante.....	3:998\$996
Secretario.....	1:800\$000
Escrivente.....	3:300\$000
Forleiro.....	2:000\$000
<b>DEPOSITO</b>	
Commissario encarregado.....	2:400\$000
— auxiliar.....	1:500\$000
Fleis.....	3:120\$000
Escriventes.....	6:240\$000
<b>SERVIÇO MARITIMO</b>	
Patrão.....	1:200\$000
Marinheiros.....	6:550\$000
<b>POLICIA</b>	
Guardas.....	2:400\$000
<b>MATERIAL</b>	
Papel, pennas, tinta e mais objectos de expediente.....	1:768\$653
Impressões e encadernações.....	595\$500
Asseio da casa e outras despesas miudas.....	980\$206
	43:471\$381
<b>Natureza da Despeza</b>	
Pessoal.....	40:126\$682
Material.....	3:344\$719
	43:471\$381

TABELLA N. 62

7. Auditoria

	CAPITAL FEDERAL
<b>PESSOAL</b>	
Auditor.....	12:998\$996
Escrivão.....	1:800\$000
Meirinho.....	600\$000
<b>MATERIAL</b>	
Papel, pennas, tinta e mais objectos de expediente.....	398\$700
	15:798\$696
<b>Natureza da despeza</b>	
Pessoal.....	15:392\$996
Material.....	398\$700
	15:798\$696



Continuação da tabella — Corpo

	CAPITAL FEDERAL	ESPIRITO SANTO	BAHIA	SERGIPE	ALAGOAS	PERNAMBUCO	PARANÁ
BRIGADAS							
Escrições.....	47:2275582	2709000	2:3048000	.....	9833076	5209000	.....
Fleis.....	67:4944382	1509000	2:7092800	.....	6008000	1:4308000	3388048
Enfermeiros.....	53:8156025	909000	1:3309000	.....	8509000	2709000	4449000
Artífices.....	83:345703	3229000	4899000	.....	.....	954598	.....
QUADRO EXTRAORDINARIO							
CORPO DA ARMADA							
Almirante.....	11:8783075	.....	.....	.....	.....	.....	.....
CORPO DE SAUDE							
Chefe de saúde.....	4:8809000	.....	.....	.....	.....	.....	.....
	2.123:3304318	8:0709980	91:3304130	6:0529538	9:0099976	23:8879380	6:1599948

da Armada e Classes anexas

RIO GRANDE DO NORTE	CEARÁ	MARANHÃO	PARÁ	AMAZONAS	S. PAULO	PARANÁ	SANTA CATARINA	RIO GRANDE DO SUL	MATTO GROSSO	LONDRES	TOTAL
.....	9090000	8409000	6175977	6509000	.....	.....	1:0929000	2:5243200	.....	.....	50:238998
.....	4:0809000	999000	3:0099999	1:0298028	809000	.....	7089000	4:2599000	4:0899000	.....	85:5099728
.....	1:0809000	2509000	9609000	8299000	808000	.....	1:0409000	3:2093333	1:0593333	.....	65:4979791
.....	.....	.....	2:1129000	1:0629019	1:4599000	.....	.....	.....	1:0509000	172937	6:4009315
.....	.....	.....	.....	.....	.....	.....	.....	.....	.....	.....	11:8783075
.....	.....	.....	.....	.....	.....	.....	.....	.....	.....	.....	439:000
4:9769959	11:8009000	21:0309000	65:8449702	35:8099210	7:0799275	3:0009000	9:0299000	101:1239337	22:0099775	27:7899278	2.578:374988

TABELLA N. 64

9. Corpo de Engenheiros Navaes

	CAPITAL FEDERAL
PESSOAL	
Inspector geral.....	9:324\$000
Secretario.....	3:850\$000
Amanuense.....	2:400\$000
Escrivente.....	995\$000
Continuo.....	125\$000
MATERIAL	
Objectos de expediente.....	911\$500
Impressos, encadernações e publicações de editaes.....	539\$500
Asseio da casa e despesas miudas.....	341\$000
	48:466\$300
Natureza da despesa	
Pessoal.....	40:094\$000
Material.....	1:702\$300
	48:466\$300

TABELLA N. 65

Corpo de Marinheiros Nacionaes



Continuação da tabella —

	CAPITAL FEDERAL	ESPIRITO SANTO	BAHIA	ALAGOAS
<b>MATERIAL</b>				
Fardamento para as praças do Corpo de Marinheiros Nacionais e para aprendizes marinheiros (matéria prima).....	550:526\$32			
Instrumentos de musica e concertos dos mesmos.....	41:906\$590			
Impressões e encadernações.....	4:595\$754		64\$000	245\$200
Expeliente e objetos para as aulas de primeiras leituras.....	2:994\$655		173\$100	350\$000
Para alugueis de predios das escolas e instalação de outras.....				
	1.099:235\$348	4:477\$400	37:214\$005	14:666\$014

NATUREZA

	CAPITAL FEDERAL	ESPIRITO SANTO	BAHIA	ALAGOAS
Pessoal.....	499:303\$207	4:477\$400	36:976\$905	14:070\$814
Material.....	599:932\$051		237\$100	595\$200
	1.099:235\$348	4:477\$400	37:214\$005	14:666\$014

Corpo de Marinheiros Nacionais

PERNAMBUCO	PARAHYBA	CEARÁ	MARA- NHÃO	PARÁ	AMAZONAS	SANTA CATHARINA	RIO GRANDE DO SUL	MATTO GROSSO	TOTAL
	9:990\$400					24:356\$450		17:168\$550	602:051\$222
	10\$000	344\$100	44\$400			172\$000		150\$000	41:906\$590
	373\$400	344\$000	350\$000			322\$100	938\$160	435\$360	5:427\$464
	2:400\$000	5:400\$000				1:600\$000			6:881\$375
									9:400\$000
32:374\$853	23:748\$270	28:535\$735	14:857\$784	7:445\$051	5:778\$857	42:859\$434	23:340\$456	35:468\$869	1.370:000\$676

DA DESPEZA

PERNAMBUCO	PARAHYBA	CEARÁ	MARA- NHÃO	PARÁ	AMAZONAS	SANTA CATHARINA	RIO GRANDE DO SUL	MATTO GROSSO	TOTAL
30:905\$298	10:963\$470	22:550\$035	14:466\$384	7:445\$051	5:778\$857	16:408\$284	22:402\$236	17:712\$159	708:464\$350
1:405\$555	12:782\$800	5:985\$100	391\$400			26:450\$550	938\$160	17:754\$410	609:533\$320
32:374\$853	23:748\$270	28:535\$735	14:857\$784	7:445\$051	5:778\$857	42:859\$434	23:340\$456	35:468\$869	1.370:000\$676

TABELLA N. 66

11. Corpo de Infantaria de Marinha

	CAPITAL FEDERAL
<b>PESSOAL</b>	
<b>ESTADO-MAIOR</b>	
Commandante.....	5:040\$000
Major.....	2:952\$000
Ajudante.....	2:160\$000
Secretario.....	1:920\$900
Cirurgião.....	2:700\$900
Commissarios.....	2:640\$000
Instructor.....	980\$000
Official do presidio.....	1:920\$000
<b>ESTADO-MENOR</b>	
Sargento ajudante.....	773\$000
Fiel.....	1:502\$002
Escrevente.....	1:200\$000
Enfermeiros.....	1:227\$900
Mestre de musica.....	733\$902
Carceiro.....	863\$000
Corneta-mor.....	342\$000
<b>COMPANHIAS</b>	
Capitães.....	6:521\$999
Tenentes.....	2:520\$000
Fraças de pref.....	73:321\$314
<b>ESCALERES</b>	
Remadores.....	6:148\$000
Para pagamento do pessoal encarregado do corte e da confecção das peças de fardamento.....	23:291\$900
<b>MATERIAL</b>	
Instrumentos de musica e concertos.....	1:772\$025
Fardamento (materia prima).....	70:979\$110
Expediente.....	1:195\$900
Impressões.....	113\$200
Luzes.....	3:000\$000
	215:734\$918
<b>Natureza da despesa</b>	
Pessoal.....	138:372\$899
Material.....	77:362\$025
	215:734\$918

TABELLA N. 67

12. Arsenaes

	CAPITAL FEDERAL	BAHIA	PERNAMBUCO	PARÁ	SANTA CATARINA	MATTO GROSSO	TOTAL
<b>PESSOAL</b>							
<b>INSPECTORIA</b>							
Inspector.....	7:200\$000	1:400\$882	838\$932	4:000\$000		3:033\$902	18:470\$108
Vis-Inspector.....	4:800\$000						4:800\$000
Ajudantes.....	19:411\$001	988\$857	400\$000	2:400\$000		2:320\$000	25:520\$858
Ajudante de ordens do inspector.....	2:394\$900						2:394\$900
<b>SECRETARIA DO ARSENAL</b>							
Secretario.....	4:800\$000	3:600\$000	3:600\$000	3:600\$000		3:600\$000	18:200\$000
Officias.....	7:200\$000	2:801\$770	110\$000	2:700\$000		3:000\$000	15:811\$770
Amanuenses.....	4:800\$000	1:815\$501	75\$000	1:811\$808			9:302\$109
Porteiro da secretaria.....	1:800\$000						1:800\$000
Continuo.....	1:500\$000	130\$105	220\$000	2:150\$000		2:100\$000	6:100\$105
<b>DIRECTORIAS</b>							
<b>DE MACHINAS</b>							
Director.....	7:000\$000	2:577\$778		5:800\$100		1:900\$050	17:277\$928
Ajudantes.....	12:000\$000						12:000\$000
Engenheiros-alunos.....	400\$000						400\$000
Amanuenses.....	2:400\$000	399\$800	78\$000	1:088\$300		1:770\$000	6:336\$900
Escriventes.....	7:200\$000	10:905	50\$000	1:108\$300		1:184\$414	9:554\$195
Desenhista de 1ª classe.....	4:200\$000						4:200\$000
— de 2ª —.....	4:800\$000	434\$300	100\$000	1:713\$300			7:047\$600
Continuo.....	1:500\$000						1:500\$000
<b>DE CONSTRUÇÃO NAVAL</b>							
Director.....	7:000\$000	2:103\$970	910\$906	3:200\$331		2:730\$101	15:948\$208
Ajudantes.....	12:000\$000						12:000\$000
Engenheiros-alunos.....	400\$000						400\$000
Amanuenses.....	3:000\$000	150\$000	78\$000	1:750\$500		1:800\$000	6:778\$500
Escriventes.....	9:100\$000	108\$45	60\$000	1:020\$000		1:188\$800	11:377\$255
Desenhista de 1ª classe.....	4:200\$000						4:200\$000
— de 2ª —.....	7:200\$000	530\$800	100\$000	1:650\$600		2:300\$000	11:741\$200
Continuo.....	1:500\$000						1:500\$000
<b>DE ARTHLHARIA</b>							
Director.....	7:000\$000						7:000\$000
Ajudantes.....	12:000\$000						12:000\$000
Engenheiro-alumno.....	200\$000						200\$000
Amanuense.....	2:400\$000						2:400\$000
Escriventes.....	1:800\$000						1:800\$000
Desenhista de 1ª classe.....	3:200\$000						3:200\$000
Continuo.....	1:500\$000						1:500\$000
<b>DE TORPEDES E ELECTRICIDADE</b>							
Director.....	7:000\$000						7:000\$000
Ajudantes.....	8:400\$000						8:400\$000
Engenheiro-alumno.....	200\$000						200\$000
Amanuense.....	2:400\$000						2:400\$000
Escriventes.....	1:800\$000						1:800\$000
Desenhista de 1ª classe.....	3:000\$000						3:000\$000
Continuo.....	1:500\$000						1:500\$000
<b>DE OBRAS HYDRAULICAS</b>							
Director.....	7:000\$000						7:000\$000
Ajudantes.....	12:000\$000						12:000\$000
Amanuenses.....	2:400\$000						2:400\$000
Escriventes.....	1:800\$000						1:800\$000
Desenhista de 1ª classe.....	3:000\$000						3:000\$000
Continuo.....	1:500\$000						1:500\$000
<b>MESTRANÇA DAS OFFICINAS</b>							
Mestres.....	89:277\$813	13:544\$000	4:170\$831	10:050\$002		21:833\$910	138:976\$556
Contra-mestres.....	107:724\$911	5:532\$081	1:327\$497	10:477\$775		6:093\$513	125:057\$877



Continuação da tabella — Arsenaes

	CAPITAL FEDERAL	BAHIA	PERNAMBUCO	PARÁ	SANTA CATHARINA	MATTO GROSSO	TOTAL
<b>PESSOAL ARTISTICO</b>							
Operarios de construcção naval.....	4.003.171\$541				533\$100		4.003.704\$641
— de machinas.....	433.697\$319						433.697\$319
— de artilharia.....	110.383\$200						110.383\$200
— de torpedos e electricidade.....	59.803\$730	78.900\$119	37.184\$700	189.407\$512		157.250\$081	409.508\$442
— de obras hydraulicas.....	45.948\$312						45.948\$312
— de obras civis e militares.....	150.242\$900						150.242\$900
— extramurarios extraordinario e eliminados.....	140.533\$331						140.533\$331
<b>DIQUES E MORTONAS</b>							
Machinista.....	2.920\$000						2.920\$000
Mestre.....	2.000\$000						2.000\$000
Foguita.....	5.475\$000						5.475\$000
Guardas.....	4.500\$000						4.500\$000
Serventes.....	1.800\$000						1.800\$000
<b>PATRO-MORIA</b>							
Patrão-mór.....	4.000\$000	1.768\$000	2.000\$000	3.000\$000		3.000\$000	14.768\$000
Ajudante.....	2.000\$000						2.000\$000
Escrevente.....	1.800\$000						1.800\$000
<b>SERVIÇO GERAL</b>							
Patrões.....	43.800\$000		5.548\$000	5.810\$000		5.872\$000	61.030\$000
Machinista de 1ª classe.....	21.584\$960		8.760\$000	8.760\$000		8.858\$101	49.103\$061
— de 2ª classe.....	92.138\$500	10.064\$920					102.203\$420
— de 3ª classe.....	42.548\$142		9.032\$408	9.730\$000		9.544\$337	61.314\$879
<b>PESSOAL DE MACHINAS DE SERVIÇO DO ARSENAL</b>							
Machinistas.....	40.790\$000	5.918\$000		11.240\$000		11.152\$000	79.098\$000
Foguitas.....	43.300\$000			17.300\$000		7.145\$000	67.745\$000
<b>ALMOXARIFADO</b>							
Almoxarife.....	4.800\$000	2.075\$760	000\$000	3.800\$000		3.000\$000	13.775\$760
Escrivães.....	9.000\$000	43\$000	333\$332	2.080\$000		1.764\$077	13.480\$332
Fiel.....	42.520\$222	100\$000	50\$000	1.200\$000		0\$000	44.870\$222
Agente comprador.....	2.400\$000						2.400\$000
Contínuo.....	1.400\$000			1.350\$000			2.750\$000
Serventes.....	4.774\$948	3.088\$000					7.862\$948
<b>DEPOSITO DO TREM BELLICO</b>							
Commissarios.....	2.400\$000						2.400\$000
Fiel.....	5.320\$000						5.320\$000
<b>DIVERSOS EMPREGADOS</b>							
Professor de primeiras letras.....	1.500\$000						1.500\$000
Cirurgião de 2ª classe.....	7.254.177						7.254.177
— de 3ª classe.....	2.150\$000						2.150\$000
Enfermeiros.....	21.628\$100						21.628\$100
Apostadores.....	4.746\$888	433\$332	2.000\$000	2.148\$102		1.000\$000	10.376\$322
Porteiros do Arsenal.....	700\$000			1.800\$000		900\$000	3.400\$000
Bombeiro.....	133\$332		188\$000	100\$000		700\$001	401\$333
<b>POLICIA DO ARSENAL</b>							
Guardas.....	90.224\$207	1.400\$000		4.050\$834		4.730\$500	101.005\$541
<b>BARRA DA GUARATIBA</b>							
Patrão-mór.....	180\$000						180\$000
Para pagamento de alugueis das casas dos porteiros da capital.....	2.400\$000						2.400\$000
<b>DESPEZA DOS ESTADOS PAGA NA CAPITAL</b>							
<b>ESTADO DA BAHIA</b>							
<i>Secretaria do Arsenal</i>							
Amanuense.....	383\$332						383\$332
<b>ESTADO DE PERNAMBUCO</b>							
<i>DIRECTORIA DE MACHINAS</i>							
Director.....	708\$332						708\$332

Continuação da tabella — Arsenaes

	CAPITAL FEDERAL	BAHIA	PERNAMBUCO	PARÁ	SANTA CATHARINA	MATTO GROSSO	TOTAL
<b>MATTO GROSSO</b>							
<b>INSPECTORIA</b>							
Inspector.....	1.802\$210						1.802\$210
<b>SECRETARIA DO ARSENAL</b>							
Amanuense.....	20\$000						20\$000
<b>DIRECTORIA DE MACHINAS</b>							
Director.....	2.383\$007						2.383\$007
<b>ESTADO DO RIO GRANDE DO SUL</b>							
<b>ESTABELECIMENTO NAVAL DE ITAQUI</b>							
Commissario.....	2.042\$332						2.042\$332
Fiel.....	1.403\$700						1.403\$700
Operarios, aprendizes, e serventes.....	38.737\$500						38.737\$500
<b>MATERIAL</b>							
Assio da casa e despesas miudas.....	233\$200						233\$200
Luzes e utencilios.....	28.373\$791	42\$000		3.188\$330		3.200\$250	34.826\$371
Papel, penna, tinta, livros, etc.....	7.773\$000	2.000\$500		1.000\$500		1.100\$250	11,873\$250
Impressões e encadernações.....	2.714\$500					130\$700	2,845\$200
	2.032.205\$227	145.484\$139	80.200\$081	332.002\$610	533\$100	202.903\$221	3.790.505\$181
<b>Natureza da despesa</b>							
	CAPITAL FEDERAL	BAHIA	PERNAMBUCO	PARÁ	SANTA CATHARINA	MATTO GROSSO	TOTAL
Pessoal.....	2.890.170\$030	143.382\$330	80.200\$081	332.880\$580	503\$100	238.003\$910	3.744.275\$978
Material.....	34.003\$144	2.104\$500		5.172\$000		4.320\$170	41,600\$814
	2.924.173\$174	145.486\$830	80.200\$081	338.052\$580	533\$100	242.324\$080	3.785.875\$792



Continuação da tabella

	CAPITAL FEDERAL	ESPIRITO SANTO	BAHIA	SERGIPE	ALAGOAS	PERNAMBUCO	PARAIBYBA	RIO GRANDE DO NORTE
<b>MATERIAL</b>								
Expediente.....	899\$100	300\$000		300\$100	338\$000		405\$800	327\$000
Impressos e encadernações.....	618\$000	188\$600		245\$300	222\$000		283\$000	224\$000
Consignação para o asseio de casa.....	300\$000		6\$000				115\$200	
Salario aos serventes.....				1.966\$993				
Para aluguel dos predios onde funcionam as capitaniae.....	105\$000	3.168\$571						
	72:170\$263	16:842\$229	25:831\$156	13:817\$050	11:009\$909	4:022\$545	8:774\$972	10:526\$347

Natureza

	CAPITAL FEDERAL	ESPIRITO SANTO	BAHIA	SERGIPE	ALAGOAS	PERNAMBUCO	PARAIBYBA	RIO GRANDE DO NORTE
Pessoal.....	70:194\$163	13:185\$038	25:821\$556	11:271\$006	11:064\$999	4:022\$545	8:225\$372	9:978\$347
Material.....	1:976\$100	3:657\$171	9\$000	2:545\$393	605\$000		549\$600	551\$000
	72:170\$263	16:842\$229	25:831\$156	13:817\$050	11:069\$999	4:022\$545	8:774\$972	10:529\$347

Capitanias de portos

CEARÁ	PIAUIY	MARANHÃO	PARÁ	AMAZONAS	S. PAULO	PARANÁ	SANTA CATHARINA	RIO GRANDE DO SUL	MATTO GROSSO	TOTAL
103\$350	303\$000	296\$000		550\$000	542\$100	221\$400	487\$780	1:095\$752		6:218\$532
56\$950	250\$000	250\$000				42\$000	127\$000	250\$000		2:505\$450
1:762\$500	600\$000			5:400\$000	6:000\$000			1:620\$030		20:716\$064
10:230\$768	6:747\$322	10:010\$117	4:120\$996	10:873\$244	16:402\$006	10:224\$049	9:084\$770	84:284\$357	1:823\$992	338:458\$281

da despesa

CEARÁ	PIAUIY	MARANHÃO	PARÁ	AMAZONAS	S. PAULO	PARANÁ	SANTA CATHARINA	RIO GRANDE DO SUL	MATTO GROSSO	TOTAL
8:200\$768	5:589\$322	9:404\$117	4:120\$996	4:923\$244	9:940\$993	9:960\$649	9:365\$090	81:316\$605	1:823\$992	293:593\$385
1:981\$000	1:158\$000	545\$000		5:950\$000	6:542\$100	263\$400	614\$780	2:965\$752		29:804\$896
10:230\$768	6:747\$322	10:010\$117	4:120\$996	10:873\$244	16:402\$006	10:224\$049	9:084\$770	84:284\$357	1:823\$992	328:458\$281

MINISTERIO  
TABELLA  
14. Balisamento

	CAPITAL FEDERAL	ESPIRITO SANTO	BAHIA	SERGIPE	ALAGOAS	PARAIBYBA	RIO GRANDE DO NORTE
Para attender as despesas de balisamento de portos.....	80:219\$160	496\$000	1:014\$060	483\$334	500\$900	407\$500	461\$480

TABELLA  
15. Força

	CAPITAL FEDERAL	ESPIRITO SANTO	BAHIA	SERGIPE	ALAGOAS	PER-NAMBUCCO	PARAIBYBA	RIO GRANDE DO NORTE	CEARÁ
<b>PESSOAL</b>									
Gratificações aos officiaes da Armada, classes annexas e outras, e prazas de pres ambarcados nos navios da armada.....	2.831:637\$974	20:443\$642	59:554\$416	149\$033	7:902\$549	53:542\$833	4:212\$077	1:635\$655	5:469\$956
Praticagem.....									
<b>MATERIAL</b>									
Expediente.....	13:526\$525		189\$800			227\$020			
Impressões e encadeirnações.....	604\$000								
	2.845:797\$499	20:443\$642	59:741\$316	149\$033	7:902\$549	53:769\$853	4:212\$077	1:635\$655	5:469\$956

Natureza

	CAPITAL FEDERAL	ESPIRITO SANTO	BAHIA	SERGIPE	ALAGOAS	PER-NAMBUCCO	PARAIBYBA	RIO GRANDE DO NORTE	CEARÁ
Pessoal.....	2.831:637\$974	20:443\$642	59:554\$416	149\$033	7:902\$549	53:542\$833	4:212\$077	1:635\$655	5:469\$956
Material.....	14:129\$525		189\$800			227\$020			
	2.845:797\$499	20:443\$642	59:741\$316	149\$033	7:902\$549	53:769\$853	4:212\$077	1:635\$655	5:469\$956

DA MARINHA  
N. 69  
de portos

CEARÁ	PIAUIHY	MARANHÃO	PARÁ	AMAZONAS	S. PAULO	PARANÁ	SANTA CATHARINA	RIO GRANDE DO SUL	MATTO GROSSO	TOTAL
286\$000	500\$000	550\$000	990\$600	600\$000	765\$000	478\$000	997\$100	1:520\$410	964\$800	97:274\$984

N. 70  
Naval

PIAUIHY	MARANHÃO	PARÁ	AMAZONAS	S. PAULO	PARANÁ	SANTA CATHARINA	RIO GRANDE DO SUL	MATTO GROSSO	LONDRES	TOTAL
708\$052	5:151\$528	96:436\$514	130:613\$056	8:333\$000	1:440\$000	13:264\$102	210:193\$408	19:930\$126	30:891\$588	3.510:532\$959
							4:400\$000			4:400\$000
	60\$000	482\$010	400\$000					390\$712		15:288\$067
708\$052	5:211\$528	96:918\$424	131:013\$056	8:333\$000	1:440\$000	13:264\$102	223:593\$408	20:320\$838	30:891\$588	3.530:822\$026

da despeza

PIAUIHY	MARANHÃO	PARÁ	AMAZONAS	S. PAULO	PARANÁ	SANTA CATHARINA	RIO GRANDE DO SUL	MATTO GROSSO	LONDRES	TOTAL
708\$052	5:151\$528	96:436\$514	130:613\$056	8:333\$000	1:440\$000	13:264\$102	223:593\$408	19:930\$126	30:891\$588	3.514:932\$959
	60\$000	482\$010	400\$000					390\$712		15:288\$067
708\$052	5:211\$528	96:918\$424	131:013\$056	8:333\$000	1:440\$000	13:264\$102	223:593\$408	20:320\$838	30:891\$588	3.530:822\$026

MINISTERIO  
TABELLA  
16. Hospitais

	CAPITAL FEDERAL	DAHIA
<b>PESSOAL</b>		
Director.....	5:000\$000	1:333\$885
103 medicos.....	8:915\$000	.....
2os ".....	7:487\$000	.....
3os ".....	5:540\$000	.....
Cirurgiões de 4a classe.....	.....	.....
— de 5a classe.....	2:770\$000	.....
Cirurgião dentista.....	2:147\$000	.....
Chefe de farmacia.....	2:088\$900	.....
Pharmaceutico de 1a classe.....	.....	.....
— de 2a ".....	2:3:04\$000	.....
Alunos pensionistas.....	3:740\$000	.....
Officinas de phymacia.....	1:375\$000	.....
Enfermeiro-mór.....	600\$000	.....
Ajudante do enfermeiro-mór.....	40:705\$105	336\$000
1o enfermeiros.....	14:887\$987	334\$000
2o ".....	1:804\$000	.....
Almoxarife.....	1:700\$000	.....
Fiel.....	704\$900	.....
Porteiro.....	500\$074	.....
Ajudante do porteiro.....	501\$000	.....
Contínuo.....	854\$000	288\$860
Cozinheiro.....	600\$000	.....
Ajudante do cozinheiro.....	13:972\$000	504\$000
Serventes.....	3:410\$000	.....
Escrivães.....	5:700\$000	.....
Remedios.....	.....	.....
<b>ENFERMARIA DA ESCOLA DE APRENDIZES MARINHEIROS</b>		
Cirurgião de 4a classe.....	2:345\$807	.....
Enfermeiro.....	1:333\$000	.....
<b>ENFERMARIA DE BERIBERICOS EM COPACABANA</b>		
Director.....	4:803\$410	.....
Cirurgião de 4a classe.....	8:322\$000	.....
Pharmaceutico.....	2:012\$000	.....
Comissario.....	3:543\$000	.....
Fiel.....	1:440\$900	.....
Enfermeiros.....	4:0:48\$272	.....
1o Cozinheiro.....	720\$000	.....
2o ".....	500\$000	.....
Serventes.....	4:034\$100	.....
<b>DESPEZA DOS ESTADOS PAGA NA CAPITAL FEDERAL</b>		
<b>ESTADO DO PARA'</b>		
Enfermeiro.....	120\$000	.....
<b>ITAQUY</b>		
Serventes.....	305\$000	.....
Cozinheiro.....	408\$910	.....
<b>MATERIAL—ITAQUY</b>		
Utensilios.....	400\$000	.....
Lavagem de roupa.....	408\$100	.....
Colchões, e travesseiros.....	400\$000	.....
Luzes.....	400\$000	.....
<b>MATERIAL</b>		
Papel, penas, tinta e mais objectos de expediente.....	1:433\$000	92\$500
Medicamentos.....	21:005\$044	600\$000
Utensilios.....	0:283\$740	.....
Luzes.....	3:574\$500	.....
Roupa para os doentes.....	13:004\$405	30:420
Lavagem de roupa.....	13:710\$814	518\$950
Colchões traveseiros e concertos dos mesmos.....	4:000\$000	.....
Despezas munda a cargo do pharmaceutico.....	502\$230	.....
— " — " — almoxarife.....	031\$120	.....
— " — " — escrivães.....	700\$000	.....
Aquisição de instrumentos cirurgicos e concertos.....	0:200\$000	.....
Aluguel de casa para enfermarias.....	2:200\$000	.....
.....	207:301\$199	4:337\$522

Natureza

	CAPITAL FEDERAL	DAHIA
Pessoal.....	122:051\$074	2:742\$246
Material.....	74:808\$523	1:800\$850
.....	207:301\$199	4:337\$522

DA MARINHA  
N. 71  
e Enfermarias

SERGIPE	ALAGÓAS	PER-NAMBUCO	PARAHYBA	CEARÁ	MARANHÃO	PARÁ	SANTA CATHARINA	RIO GRANDE DO SUL	MATTO GROSSO	TOTAL
.....	.....	.....	.....	.....	.....	.....	.....	.....	.....	6:323\$085
.....	.....	.....	.....	.....	.....	.....	.....	.....	.....	8:015\$000
.....	.....	.....	.....	.....	.....	.....	.....	.....	.....	7:073\$000
.....	.....	.....	.....	.....	.....	.....	.....	.....	3:078\$000	5:540\$000
.....	.....	.....	.....	.....	.....	.....	.....	.....	.....	3:078\$000
.....	.....	.....	.....	.....	.....	.....	.....	.....	.....	2:770\$000
.....	.....	.....	.....	.....	.....	.....	.....	.....	.....	3:147\$900
.....	.....	.....	.....	.....	.....	.....	.....	.....	.....	2:088\$900
.....	.....	.....	.....	.....	.....	.....	.....	.....	.....	2:380\$600
.....	.....	.....	.....	.....	.....	.....	.....	.....	.....	3:740\$000
.....	.....	.....	.....	.....	.....	.....	.....	.....	.....	1:375\$000
.....	.....	.....	.....	.....	.....	.....	.....	.....	.....	3:044\$510
.....	.....	.....	.....	.....	.....	.....	.....	.....	.....	15:325\$894
.....	.....	.....	.....	.....	.....	.....	.....	.....	.....	15:404\$087
.....	.....	.....	.....	.....	.....	.....	.....	.....	.....	4:800\$000
.....	.....	.....	.....	.....	.....	.....	.....	.....	.....	1:804\$000
.....	.....	.....	.....	.....	.....	.....	.....	.....	.....	704\$900
.....	.....	.....	.....	.....	.....	.....	.....	.....	.....	500\$074
.....	.....	.....	.....	.....	.....	.....	.....	.....	.....	501\$000
.....	.....	.....	.....	.....	.....	.....	.....	.....	.....	1:880\$484
.....	.....	.....	.....	.....	.....	.....	.....	.....	.....	600\$000
.....	.....	.....	.....	.....	.....	.....	.....	.....	.....	15:464\$000
.....	.....	.....	.....	.....	.....	.....	.....	.....	.....	3:468\$680
.....	.....	.....	.....	.....	.....	.....	.....	.....	.....	5:700\$000
.....	1:072\$804	.....	574\$000	2:700\$000	2:420\$014	3:810\$030	0\$88105	440\$000	3:075\$000	47:610\$047
.....	931\$332	.....	1:144\$108	1:090\$000	408\$000	1:58:0\$803	1:350\$000	.....	1:800\$000	0:008\$999
.....	.....	.....	.....	.....	.....	.....	.....	.....	.....	4:800\$410
.....	.....	.....	.....	.....	.....	.....	.....	.....	.....	5:322\$000
.....	.....	.....	.....	.....	.....	.....	.....	.....	.....	2:012\$000
.....	.....	.....	.....	.....	.....	.....	.....	.....	.....	2:342\$000
.....	.....	.....	.....	.....	.....	.....	.....	.....	.....	1:440\$900
.....	.....	.....	.....	.....	.....	.....	.....	.....	.....	4:034\$000
.....	.....	.....	.....	.....	.....	.....	.....	.....	.....	720\$000
.....	.....	.....	.....	.....	.....	.....	.....	.....	.....	380\$000
.....	.....	.....	.....	.....	.....	.....	.....	.....	.....	4:064\$100
.....	.....	.....	.....	.....	.....	.....	.....	.....	.....	120\$000
.....	.....	.....	.....	.....	.....	.....	.....	.....	.....	305\$000
.....	.....	.....	.....	.....	.....	.....	.....	.....	.....	408\$910
.....	.....	.....	.....	.....	.....	.....	.....	.....	.....	400\$000
.....	.....	.....	.....	.....	.....	.....	.....	.....	.....	450\$100
.....	.....	.....	.....	.....	.....	.....	.....	.....	.....	400\$000
.....	.....	.....	.....	.....	.....	.....	.....	.....	.....	400\$000
.....	.....	.....	.....	.....	.....	.....	.....	.....	.....	1:800\$900
.....	.....	.....	.....	.....	.....	.....	.....	.....	.....	20:381\$527
.....	.....	.....	.....	.....	.....	.....	.....	.....	.....	404\$100
.....	.....	.....	.....	.....	.....	.....	.....	.....	.....	6:890\$740
.....	.....	.....	.....	.....	.....	.....	.....	.....	.....	196\$400
.....	.....	.....	.....	.....	.....	.....	.....	.....	.....	7:004\$895
.....	.....	.....	.....	.....	.....	.....	.....	.....	.....	432\$000
.....	.....	.....	.....	.....	.....	.....	.....	.....	.....	14:008\$145
.....	.....	.....	.....	.....	.....	.....	.....	.....	.....	17:373\$072
.....	.....	.....	.....	.....	.....	.....	.....	.....	.....	5:014\$000
.....	.....	.....	.....	.....	.....	.....	.....	.....	.....	502\$230
.....	.....	.....	.....	.....	.....	.....	.....	.....	.....	031\$120
.....	.....	.....	.....	.....	.....	.....	.....	.....	.....	700\$000
.....	.....	.....	.....	.....	.....	.....	.....	.....	.....	2:200\$000
.....	.....	.....	.....	.....	.....	.....	.....	.....	.....	600\$000
.....	.....	.....	.....	.....	.....	.....	.....	.....	.....	258:454\$802
000\$000	3:800\$220	4:713\$030	2:058\$108	5:813\$832	2:003\$090	0:731\$333	2:134\$800	1:540\$240	12:843\$151	258:454\$802

da despesa

SERGIPE	ALAGÓAS	PER-NAMBUCO	PARAHYBA	CEARÁ	MARANHÃO	PARÁ	SANTA CATHARINA	RIO GRANDE DO SUL	MATTO GROSSO	TOTAL
600\$000	2:031\$220	1:040\$000	1:758\$108	4:320\$000	2:338\$001	0:091\$103	2:090\$100	440\$000	11:072\$010	400:440\$250
.....	873\$950	0:073\$099	000\$000	4:433\$833	073\$423	2:740\$170	03:700	1:408\$210	1:374\$135	89:014\$503
600\$000	3:800\$220	4:713\$033	2:058\$108	5:813\$832	2:003\$090	0:731\$333	2:134\$800	1:540\$240	12:843\$151	258:454\$802

Balanco de 1890



Continuação da tabella

	CAPITAL FEDERAL	ESPIRITO SANTO	BAHIA	SERGIPE	ALAGOAS	PER-NAMBUCO	PARANAYBA
PHARÓES							
Custeio e conservação de pharóes e pharoletes.....	4:478\$032	1:599\$100	4:980\$720	817\$346	1:012\$900	2:044\$321	8:698\$800
Acquisição de oleos, mechas, chaminés e outros artigos...	71:445\$087						
Construções e reparos de pharóes e desenvolvimento desse serviço.....	28:981\$186			560\$000			
Para estabelecimento e reforma de estações meteorológicas e semaphoricas.....	28:036\$700						
Para compra de mappas e roteiros para serem fornecidos nos navios.....	840\$000						
	225:023\$198	9:144\$161	32:879\$120	8:977\$341	3:332\$895	15:248\$323	11:781\$967

Natureza

	CAPITAL FEDERAL	ESPIRITO SANTO	BAHIA	SERGIPE	ALAGOAS	PER-NAMBUCO	PARANAYBA
Pessal.....	72:762\$388	7:543\$061	27:898\$400	7:599\$995	2:310\$995	12:934\$437	3:061\$207
Material.....	152:260\$305	1:599\$100	4:980\$720	1:377\$346	1:012\$900	2:263\$886	8:698\$800
	225:023\$198	9:144\$161	32:879\$120	8:977\$341	3:332\$895	15:248\$323	11:781\$967

Carta Maritima

RIO GRANDE DO NORTE	CEARÁ	PIAUHY	MARANHÃO	PARÁ	AMAZONAS	S. PAULO	PARANÁ	SANTA CATHARINA	RIO GRANDE DO SUL	TOTAL
2:180\$010	617\$840	274\$475	1:237\$890	11:513\$080	7:354\$400	464\$640	287\$300	2:552\$860	1:097\$740	51:452\$454 71:445\$087
						40:000\$000				69:541\$186
										23:686\$700
										840\$000
11:081\$907	6:777\$836	2:594\$468	15:972\$433	53:175\$409	8:722\$725	47:344\$640	5:987\$296	21:312\$856	21:727\$839	501:588\$599

da despeza

RIO GRANDE DO NORTE	CEARÁ	PIAUHY	MARANHÃO	PARÁ	AMAZONAS	S. PAULO	PARANÁ	SANTA CATHARINA	RIO GRANDE DO SUL	TOTAL
9:501\$987	6:159\$906	2:319\$993	14:734\$543	41:662\$329	1:368\$325	6:880\$000	5:079\$906	18:360\$000	20:630\$099	261:469\$314
2:180\$010	617\$840	274\$475	1:237\$890	11:513\$080	7:354\$400	40:404\$640	287\$300	2:952\$856	1:097\$740	240:414\$288
11:081\$907	6:777\$836	2:594\$468	15:972\$433	53:175\$409	8:722\$725	47:344\$640	5:987\$296	21:312\$856	21:727\$839	501:588\$599

TABELLA N. 73

18. Escola Naval e outros estabelecimentos scientificos

	CAPITAL FEDERAL	PARÁ	TOTAL
<b>PESSOAL</b>			
Lentes.....	88:900\$000		88:900\$000
Substitutos.....	42:000\$000		42:000\$000
Professores.....	20:400\$000		20:400\$000
Mestres.....	3:200\$000		3:200\$000
Instructores.....	7:200\$000		7:200\$000
Ajudante do corpo de alumnos.....	1:200\$000		1:200\$000
Para gratificação adicional aos lentes e professores, pelo tempo de serviço effectivo do magisterio.....	44:233\$333		44:233\$333
<b>SECRETARIA</b>			
Secretario.....	6:000\$000		6:000\$000
1º Official bibliotecario.....	4:800\$000		4:800\$000
2º Official archivist.....	3:600\$000		3:600\$000
Amanuense.....	2:400\$000		2:400\$000
Porteiro.....	1:900\$992		1:900\$992
Continuo.....	5:600\$000		5:600\$000
<b>DIVERSOS EMPREGADOS</b>			
Roupaio.....	1:050\$000		1:050\$000
Ajudante.....	828\$750		828\$750
Despenseiro.....	1:050\$000		1:050\$000
Copeiro.....	874\$850		874\$850
Criados de côpa.....	5:000\$750		5:000\$750
Serventes.....	4:000\$312		4:000\$312
Cozinheiro.....	1:600\$000		1:600\$000
Ajudantes.....	2:667\$500		2:667\$500
<b>BIBLIOTHECA E MUSEU DA MARINHA</b>			
Director.....	2:504\$328		2:504\$328
Amanuense.....	2:388\$000		2:388\$000
Porteiro.....	1:990\$992		1:990\$992
Continuo.....	1:480\$664		1:480\$664
Guardas.....	1:527\$500		1:527\$500
Serventa.....	835\$998		835\$998
<b>ESCOLA DE MACHINISTAS</b>			
Director.....	6:990\$996		6:990\$996
Vice-Director.....	4:080\$900		4:080\$900
Secretario archivist.....	3:990\$996	1:990\$992	5:980\$988
Porteiro.....	1:790\$900	990\$996	2:780\$896
Serventes.....	718\$666	1:838\$000	2:556\$666
<b>CORPO DOCENTE</b>			
Professores de 1ª e 2ª aulas.....	24:020\$212	44:705\$514	68:725\$726
— de desenho.....	4:500\$000	2:483\$334	6:983\$334
Instructores.....	5:316\$666	1:199\$990	6:516\$656
<b>MATERIAL</b>			
<b>ESCOLA NAVAL</b>			
Acquisição de livros para a bibliotheca da Escola Naval, instrumentos e concertos dos mesmos.....	4:843\$700		4:843\$700
Utensilios para as aulas e concertos dos mesmos.....	1:004\$100		1:004\$100
Carvão vegetal, acidos e utensilios para os gabinetes de physica e chimica e artilharia.....	1:993\$300		1:993\$300
Objectos de expediente para a secretaria e aulas, para desenho, impressões, encadernações e annuncios.....	2:886\$100		2:886\$100
Luzes.....	1:990\$992		1:990\$992
<b>BIBLIOTHECA E MUSEU DA MARINHA</b>			
Publicação de uma revista maritima.....	3:990\$750		3:990\$750
Acquisição de obras, memorias, mappaes, roteiros, modelos, jornaes scientificos e encadernação de livros.....	2:304\$000		2:304\$000
Seguro contra o risco de incendio dos volumes que constituem a Bibliotheca e Museu da Marinha.....	937\$500		937\$500
Papel, pennas, tinta, livros e mais objectos de expediente.....	500\$650		500\$650
Asscio da casa e outras despezas miudas.....	500\$000		500\$000

Continuação da tabella — Escola Naval e outros estabelecimentos scientificos

	CAPITAL FEDERAL	PARÁ	TOTAL
<b>ESCOLA DE MACHINISTAS</b>			
Expediente.....	1:431\$775	1:841\$180	3:272\$955
Bibliotheca impressões, encadernações e annuncios.....	3:016\$900		3:016\$900
Laboratorio.s, gabinetes, apparatus, ferramentas, concertos, modelos, etc.....	13:485\$300		13:485\$300
Asscio da casa e despezas miudas.....	499\$650		499\$650
	336:975\$642	24:568\$036	361:543\$678
<b>Natureza da despeza</b>			
	CAPITAL FEDERAL	PARÁ	TOTAL
Pessoa.....	297:486\$525	22:726\$356	320:212\$881
Material.....	39:489\$117	1:841\$180	41:330\$297
	336:975\$642	24:568\$036	361:543\$678





MINISTERIO  
TABEL  
20. Companhia

	CAPITAL FEDERAL	RIO DE JANEIRO	ESPIRITO SANTO	BAHIA	SERGIPE	ALAGOAS	PERNAMBUCO	PARANÁ
<b>PESSOAL</b>								
<b>CORPO DE MACHINISTAS</b>								
Machinistas de 4ª classe.....	1:044\$788							
Sub-ajudante.....								
<b>CORPO DE OFFICIAES MARINHEIROS</b>								
Guardiões.....	1:938\$765							
— extranumerario.....								
<b>BRIGADA DE ENFERMEIROS</b>								
Enfermeiros.....	2:754\$900							
<b>CORPO DE MARINHEIROS NACIONAES</b>								
Primeiros sargentos.....		267\$200				840\$000	240\$000	240\$000
Segundos ".....			308\$000			405\$000	330\$000	
Forriels.....					102\$000	581\$000	450\$000	100\$000
Cabos.....	41:101\$405							
Marinheiros de 1ª classe.....					144\$000	731\$000	144\$000	
— de 2ª classe.....			120\$000			240\$000	120\$000	
— de 3ª classe.....					240\$000	480\$000	240\$000	
Grumetes.....						480\$000	480\$000	
<b>BRIGADA DE ESCRIVENTES</b>								
Escriventas.....	1:140\$000							
<b>BATALHÃO NAVAL</b>								
Primeiros sargentos.....								
Segundos ".....								
Cabos.....								
Soldados.....								
<b>MARINHAGEM</b>								
Cabos foguistas.....							700\$000	
Foguistas.....								
Orvosiros.....				8:518\$750				
Primeiro marinheiros.....	7:811\$475							
Segundos ".....								
Cofreiros.....								
<b>PIARÓES</b>								
Pharoleiros.....								
	50:215\$104	267\$200	420\$000	8:018\$753	570\$000	1:040\$000	3:919\$223	240\$000

DA MARINHA  
LA N. 75  
de Invalidos

RIO GRANDE DO NORTE	CEARÁ	PIAUHY	NARANHÃO	PARÁ	S. PAULO	PARANÁ	SANTA CATARINA	RIO GRANDE DO SUL	MINAS GERAES	TOTAL
				112\$500				1:2.000\$000		1:044\$788 1:142\$700
	67\$802									078\$902 1:030\$000
			1:030\$000							1:044\$000
	2:033\$750 7.250.0 240\$000 228\$000		810\$250		307\$000		335\$000	130\$750	228\$000	5:633\$270 2:420\$500 1:043\$800 2:617\$100
	263\$400		450\$000		613\$000		102\$000	203\$500		41:194\$105 3:219\$050 1:087\$000 1:008\$230 28\$800
	333\$000 240\$000 108\$000 108\$000		330\$000 432\$400	150\$000		810\$000 603\$000 183\$230		228\$000 280\$000 160\$000		
				50\$000						
										1:540\$ 000
				150\$500				2:200\$000		2:423\$553 77\$310
	430\$000									1:270\$302
										15:484\$028
	720\$000									720\$000
630\$000	7:945\$282	450\$500	8:180\$250	312\$500	1:190\$100	2:085\$730	3:750\$000	3:015\$716	228\$000	94:400\$925

TABELLA N. 76

21. Armamento e Equipamento

MATERIAL	CAPITAL FEDERAL
Para os navios e estabelecimentos de marinha.....	8:345.598

TABELLAS NS. 77 e 78

MINISTERIO  
TABELLA  
22. Munições

	CAPITAL FEDERAL	RIO DE JANEIRO	ESPIRITO SANTO	BAHIA	SERGIPE	ALAGOAS	PERNAMBUCO	PARAÍPEBA	RIO GRANDE DO NORTE	CEARÁ
<b>PESSOAL</b>										
Etapas nos officios da Armada e classes annexas, etc..	1.697:498\$339		9:001\$232	41:705\$642	11:785\$200	6:724\$900	112:059\$374	4:008\$200	2:793\$900	7:710\$900
Rações para o pessoal embarcado...	2.647:745\$008		21:507\$250	130:234\$778		70:988\$442	43:377\$073	63:834\$178	9:468\$200	108:794\$809
Rações aos invalidos.	31:955\$389	85\$900			584\$900	876\$900	2:422\$900	190\$900	739\$900	3:103\$900
	4.350:194\$927	85\$900	33:571\$482	171:900\$420	12:369\$200	78:580\$912	158:450\$247	70:708\$278	12:991\$800	119:618\$189

TABELLA  
23. Munições

	CAPITAL FEDERAL	ESPIRITO SANTO	BAHIA	SERGIPE	ALAGOAS	PERNAMBUCO	PARAÍPEBA	RIO GRANDE DO NORTE	CEARÁ
<b>MATERIAL</b>									
Acquisição de artigos de sobressalentes para os navios e estabelecimentos de marinha.....	577:903\$102	500\$900	23:714\$900	242\$900	1:938\$945	11:051\$925	499\$950	708\$720	1:086\$247

DA MARINHA  
N. 77  
de bocca

PIAUHY	MARANHÃO	PARÁ	AMAZONAS	S. PAULO	PARANÁ	SANTA CATHARINA	RIO GRANDE DO SUL	MINAS GERAES	MATTO GROSSO	LONDRES	TOTAL
	0:334\$135	37:387\$285	27:803\$710	3:066\$900		8:939\$641	178:353\$399		7:997\$100	25:280\$712	2.162:752\$059
5:713\$194	89:613\$071	163:061\$148	103:331\$578	46:157\$900	9:895\$700	57:607\$503	102:907\$195	34\$500	208:763\$809		3.843:145\$926
799\$900	1:360\$400	408\$100		636\$400	6:285\$900	146\$900	966\$160	146\$900			48:305\$340
6:507\$194	50:813\$900	205:556\$833	131:133\$288	49:579\$400	10:583\$500	66:693\$234	282:226\$744	180\$500	216:756\$900	25:280\$712	6.051:204\$325

N. 78  
navaes

PIAUHY	MARANHÃO	PARÁ	AMAZONAS	S. PAULO	PARANÁ	SANTA CATHARINA	RIO GRANDE DO SUL	MATTO GROSSO	TOTAL
715\$975	2:980\$700	18:712\$900	8:500\$900	10:942\$500	1:074\$300	7:389\$500	16:193\$473	12:180\$483	698:099\$200

MINISTERIO DA MARINHA

TABELLA N. 79

24. Material de construcção naval

MATERIAL	CAPITAL FEDERAL	BAHIA	PER-NAMBUCO	PARAHYBA	PARÁ	SANTA CATHARINA	RIO GRANDE DO SUL	MATTO GROSSO	TOTAL
Concertos de navios e embarcações miudas, aquisição de machinas e de caldeiras, ferramentas, material para torpedos e concertos de machinas e de caldeiras, portas de diques e cabreas.....	602:453\$510	761\$300	750\$022	110\$300	18:540\$540	10:519\$385	11:450\$720	7:842\$510	695:477\$935

TABELLA N. 80

25. Obras

MATERIAL	CAPITAL FEDERAL	BAHIA	SERGIPE	ALAGOAS	PARÁ	RIO GRANDE DO SUL	TOTAL
Concertos de edificios, fortalezas, quartels, e aquisição do respectivo material.....	189:000\$308	1:103\$700	8:310\$272	388\$000	1:504\$440	6:38\$000	201:003\$990

TABELLAS NS. 82 e 83

TABELLA N. 81

26. Combustivel

MATERIAL	CAPITAL FEDERAL	BAHIA	PER-NAMBUCO	RIO GRANDE DO NORTE	PIAUHY	MARANHÃO	PARÁ	AMAZONAS	S. PAULO	SANTA CATHARINA	RIO GRANDE DO SUL	MATTO GROSSO	TOTAL
Para os navios e estabelecimentos de marinha.....	312:123\$375	7:840\$000	2:273\$000	107\$600	500\$000	1:332\$825	12:502\$400	7:000\$000	8:045\$000	5:000\$000	20:390\$250	18:350\$400	430:237\$949

27. Fretes, passagens, ajudas

	CAPITAL FEDERAL	ESPIRITO SANTO	BAHIA	SERGIPE	ALAGOAS	PERNAMBUCO	PARAIBUNA
<b>PESSOAL</b>							
Passagens a officinas e praças.....	180:361\$091	50\$000	2:194\$170		100\$000	790\$840	
Ajudas de custo.....	43:032\$293		386\$664	40\$000			233\$040
Comissões de saques.....	1:110\$007						
<b>MATERIAL</b>							
Para fretes, embaixamento e seguros.....	4:693\$851	15\$000	720\$000	12\$200	99\$100		460
	229:197\$242	65\$000	3:301\$434	52\$200	200\$000	790\$840	233\$000

Natureza

	CAPITAL FEDERAL	ESPIRITO SANTO	BAHIA	SERGIPE	ALAGOAS	PERNAMBUCO	PARAIBUNA
Pessoal.....	124:503\$391	50\$000	2:580\$834	40\$000	100\$000	790\$840	233\$040
Material.....	4:693\$851	15\$000	720\$600	12\$200	99\$100		460
	229:197\$242	65\$000	3:301\$434	52\$200	200\$000	790\$840	233\$000

TABELLA

28. Even

	CAPITAL FEDERAL	ESPIRITO SANTO	BAHIA	SERGIPE	ALAGOAS	PERNAMBUCO	PARAIBUNA	RIO GRANDE DO NORTE
<b>PESSOAL</b>								
Para diferenças de soldos, em virtude de lei, a officinas reformados quando em actividade, enterros, gratificações por serviços extraordinarios, comprehendida a tomada de contas e outras despesas não previstas.....	141:530\$501	50\$000	2:179\$000			200\$000		142\$100
<b>MATERIAL</b>								
Para tratamento de officinas e praças fóra dos hospícios e outras despesas não previstas.....		226\$000	21:663\$000	296\$000	63\$500	243\$000	215\$398	237\$100
	141:530\$501	276\$000	23:842\$000	296\$000	63\$500	443\$000	215\$398	380\$000

Natureza

	CAPITAL FEDERAL	ESPIRITO SANTO	BAHIA	SERGIPE	ALAGOAS	PERNAMBUCO	PARAIBUNA	RIO GRANDE DO NORTE
Pessoal.....	141:530\$501	50\$000	2:179\$000			200\$000		142\$100
Material.....		226\$000	21:663\$000	296\$000	63\$500	243\$000	215\$398	237\$100
	141:530\$501	276\$000	23:842\$000	296\$000	63\$500	443\$000	215\$398	380\$000

de custo e comissões de saque

RIO GRANDE DO NORTE	CEARÁ	PIAUHY	MARANHÃO	PARÁ	S. PAULO	PARANÁ	RIO GRANDE DO SUL	MATTO GROSSO	TOTAL
47\$850		67\$500		1:515\$000				90\$000	185:217\$051
									43:691\$997
									1:110\$007
11\$000	20\$000	93\$500	896\$380	1:800\$000	180\$000	200\$000	173\$240		8:915\$831
58\$850	20\$000	161\$000	896\$380	3:315\$000	180\$000	200\$000	173\$240	90\$000	238:934\$686

da despesa

RIO GRANDE DO NORTE	CEARÁ	PIAUHY	MARANHÃO	PARÁ	S. PAULO	PARANÁ	RIO GRANDE DO SUL	MATTO GROSSO	TOTAL
47\$850		67\$500		1:515\$000				90\$000	230:049\$055
11\$000	20\$000	93\$500	896\$380	1:800\$000	180\$000	200\$000	173\$240		8:915\$831
58\$850	20\$000	161\$000	896\$380	3:315\$000	180\$000	200\$000	173\$240	90\$000	238:934\$686

N. 83

tuaes

CEARÁ	PIAUHY	MARANHÃO	PARÁ	AMAZONAS	S. PAULO	PARANÁ	SANTA CATHARINA	RIO GRANDE DO SUL	MATTO GROSSO	LONDRES	TOTAL
440\$700		75\$000		678\$000	60\$000		242\$500	2:390\$043	251\$000	2:773\$999	171:063\$146
415\$700	350\$000	218\$800	1:000\$000		455\$500	253\$980	817\$446		1:034\$260		7:464\$184
853\$700	350\$000	293\$800	1:000\$000	678\$000	515\$500	253\$980	1:034\$260	2:390\$043	1:285\$260	2:773\$999	178:524\$330

da despesa

CEARÁ	PIAUHY	MARANHÃO	PARÁ	AMAZONAS	S. PAULO	PARANÁ	SANTA CATHARINA	RIO GRANDE DO SUL	MATTO GROSSO	LONDRES	TOTAL
410\$000		75\$000		678\$000	60\$000		242\$500	2:390\$043	251\$000	2:773\$999	171:063\$146
415\$700	350\$000	218\$800	1:000\$000		455\$500	253\$980	817\$446		1:034\$260		7:464\$184
853\$700	350\$000	293\$800	1:000\$000	678\$000	515\$500	253\$980	1:034\$260	2:390\$043	1:285\$260	2:773\$999	178:524\$330

MINISTERIO DA MARINHA

TABELLA N. 84

Dec. n. 140, de 28 de Junho de 1893 e Dec. n. 1923, de 24 de Dezembro de 1894

Reforma do Material Naval

	CAPITAL FEDERAL	LONDRES	TOTAL
Importancia despendida com a commissão e estadia de officiaes, inferiores e praças no estrangeiro e outras despesas.....	289:956\$940	82:752\$792	372:709\$644
Construção do cruzador <i>Tamoyo</i> .....		130:660\$967	130:660\$967
Construção do encouraçado <i>Marschal Floriano</i> .....		593:826\$555	593:826\$555
A. W. G. Armstrong Whitworth C.º Limited, por fornecimentos feitos a diversos navios.....	643:263\$033	449:188\$259	1.092:451\$292
Fornecimento de dois propulsores de bronze aos cruzadores <i>Tamoyo</i> , <i>Tymbira</i> e <i>Tupy</i> .....	11:414\$400		11:414\$400
Concertos no cruzador <i>Trajano</i> .....	180:880\$933		180:880\$933
Material de guerra, encaixotamento, e transporte para o encouraçado <i>Marschal Deodoro</i> .....		303:758\$481	303:758\$481
Salvosalentes para o cruzador <i>Almirante Barroso</i> .....		5:220\$000	5:220\$000
Commissão de $\frac{1}{4}$ , $\frac{1}{4}$ aos Agentes.....		4:126\$983	4:126\$983
	1.125:512\$841	1.509:779\$738	2.635:291\$582

MINISTERIO DA GUERRA

TABELLA N. 85

Dec. n. 3537, de 27 de Dezembro de 1899

Para indemnizar ao capitão-tenente Rodolpho Lopes da Cruz, das vantagens pecuniarias de que foi privado por força do processo a que respondeu

	CAPITAL FEDERAL
Importancia paga.....	3:216\$935

1. Administração Geral

<b>PESSOAL</b>		CAPITAL FEDERAL
<b>SECRETARIA DE ESTADO</b>		
Ministro de Estado.....	.....	38:000\$000
Director.....	.....	0:000\$000
Chefes de secção.....	.....	44:400\$000
Primeiros officiaes.....	.....	23:410\$991
Segundos >.....	.....	23:380\$358
Amannenses.....	.....	17:445\$487
Porteiros.....	.....	3:000\$000
Continuos.....	.....	8:340\$044
Serventes.....	.....	3:240\$000
Ordennançes.....	.....	728\$000
<b>ADDIDO</b>		
Chefe de Secção.....	.....	7:200\$000
<b>GABINETE DO MINISTRO</b>		
Official do gabinete.....	.....	4:200\$000
<b>ESTADO MAIOR DO EXERCITO</b>		
Continuos.....	.....	4:320\$989
Serventes.....	.....	2:754\$000
<b>DIRECÇÃO GERAL DE ENGENHARIA</b>		
Amannenses.....	.....	2:564\$200
Continuos.....	.....	3:020\$174
Serventes.....	.....	2:001\$000
<b>ADDIDOS</b>		
Porteiro.....	.....	420\$000
Empregados da extincta Lithographia.....	.....	1:040\$000
Conservador do instrumentos.....	.....	108\$500
<b>DIRECÇÃO GERAL DE ARTILHARIA</b>		
Continuos.....	.....	2:885\$866
Serventes.....	.....	2:088\$000
<b>DIRECÇÃO GERAL DE SAUDE</b>		
Primeiros escripturarios.....	.....	7:920\$000
Segundos >.....	.....	6:120\$000
Terceros >.....	.....	4:080\$000
Porteiros.....	.....	1:440\$000
Continuos.....	.....	2:027\$981
Serventes.....	.....	2:828\$000
		195:700\$117



MINISTERIO DA GUERRA

TABELLA N. 87

2. Supremo Tribunal Militar e Auditores

	CAPITAL FEDERAL	BAHIA	PERNAM- BUCO	PARÁ	S. PAULO	PARANA	RIO GRANDE DO SUL	MATTO GROSSO	TOTAL
<b>PESSOAL</b>									
Ministros togados.....	54:000\$000								54:000\$000
<b>SECRETARIA</b>									
Officiaes.....	13:921\$965								13:921\$965
Arquivista.....	230\$904								230\$904
Porteiro.....	1:508\$908								1:508\$908
Continuos.....	2:400\$000								2:400\$000
Serventes.....	2:160\$000								2:160\$000
<b>AUDITORIAS</b>									
Auditores.....	18:400\$000	5:500\$000	6:000\$000	5:873\$098	500\$000	5:874\$991	6:000\$000	6:000\$000	54:248\$985
	92:821\$051	5:500\$000	6:000\$000	5:873\$098	500\$000	5:874\$991	6:000\$000	6:000\$000	128:568\$140

MINISTERIO DA GUERRA

TABELLA N. 88

3. Contadoria Geral da Guerra

	CAPITAL FEDERAL	BAHIA	TOTAL
<b>PESSOAL</b>			
Director.....	9:000\$000		9:000\$000
Chefes de secção.....	18:000\$000		18:000\$000
Primeiros officinaes.....	48:000\$000		48:000\$000
Segundos ».....	33:812\$235	2:095\$000	35:907\$235
Terceiros ».....	23:165\$170	830\$000	23:995\$170
Praticantes.....	16:237\$974	480\$000	16:717\$974
Pagador.....	5:198\$996		5:198\$996
Fielis.....	6:000\$000		6:000\$000
Porteiro.....	2:400\$000		2:400\$000
Continuos.....	4:277\$847		4:277\$847
Serventes.....	3:160\$876		3:160\$876
<b>ADDIDO</b>			
Porteiro da extincta Pagadoria das Tropas.....	1:744\$565		1:744\$565
	170:988\$463	3:405\$000	174:403\$463

TABELLA N. 89

4. Intendencia Geral da Guerra

	CAPITAL FEDERAL
<b>PESSOAL</b>	
Primeiros officiaes.....	11:8448320
Segundos » .....	9:8478771
Amanuenses.....	15:8858765
Agentes compradores.....	4:9508000
Despachantes.....	4:9548414
Encarregados de depositos.....	5:4688271
Fieis.....	8:8238371
Guardas.....	7:0228141
Porteiro.....	1:7918090
Continuos.....	3:4068966
Serventes de seccão.....	2:9128000
— braçoes.....	45:0208500
<b>ADDIDOS</b>	
Escripturario da extincta Repartição do Quartel-Mestre-General.....	3:4918883
Ajudante de porteiro, idem.....	578096
<b>EXTINÇTA INTENDENCIA</b>	
Agente de compras.....	2:6928710
Depachante.....	2:7008900
Almoxarifes.....	8:8548119
Escrivães.....	5:9598455
Amanuenses.....	6408095
Encarregado de depositos.....	1:1228900
Porteiro.....	1:8008000
Fielor.....	1:2878559
Continuos.....	2:5138441
	153:0858243

TABELLA N. 90

INSTRUCCÃO MILITAR



Continuação da tabella

	CAPITAL FEDERAL	BAHIA	SERGIPE	ALAGOAS	PERNAMBUCO	PARANHYBA
<b>Pessoal docente em disponibilidade</b>						
ESCOLA SUPERIOR DE GUERRA						
Lentes.....	10:769\$484					
Professores.....	5:394\$675					
ESCOLA MILITAR DA CAPITAL						
Lentes.....	29:000\$000					
Substitutos.....	2:632\$470					
Professores.....	19:600\$000					
COLLEGIO MILITAR						
Professores.....	16:800\$000					
ESCOLA MILITAR DO CEARÁ						
Professores.....	1:513\$885					
ESCOLA MILITAR DO RIO GRANDE DO SUL						
Lentes.....	4:755\$550					
Professores.....	2:796\$996					
ESCOLAS REGIMENTAES						
Professores.....	8:205\$713	1:113\$474	550\$000	467\$735	1:132\$813	600\$000
Adjuntos.....	2:947\$405	392\$830	240\$000	184\$515	443\$845	239\$214
BIBLIOTHECA DO EXERCITO						
Porteiro.....	1:800\$000					
Guarda.....	1:277\$500					
Servante.....	912\$500					
	692:349\$017	1:508\$304	2:789\$999	652\$250	1:576\$658	839\$214

- Instrução Militar

	RIO GRANDE DO NORTE	CEARÁ	PIAUIHY	MARANHÃO	PARÁ	PARANÁ	SANTA CATARINA	RIO GRANDE DO SUL	MINAS GERAES	GOYAZ	MATTO GROSSO	TOTAL
												10:769\$484 5:394\$675
								25:136\$947 2:600\$419 510\$000				45:136\$947 5:232\$895 29:753\$740
		9:643\$740										16:800\$000
												1:513\$885
												4:755\$550 2:796\$996
	600\$000 293\$009	585\$493 225\$160	350\$451 240\$000	498\$357 213\$250	738\$709 374\$583	261\$988 812\$707	539\$740 240\$000	2:414\$322 2:716\$741	233\$970 93\$548	600\$000 235\$998	1:285\$698 420\$142	20:166\$623 10:237\$037
												1:800\$000 1:277\$500 912\$500
	839\$999	10:454\$888	596\$451	717\$837	1:110\$202	1:074\$895	779\$740	166:042\$211	327\$448	839\$998	4:108\$780	887:107\$146

MINISTERIO DA GUERRA

TABELLA N. 91

6. Arsenaes e Depositos

	CAPITAL FEDERAL	BAHIA	PERNAMBUCO	PARÁ	RIO GRANDE DO SUL	MATTO GROSSO	TOTAL
<b>Pessoal</b>							
Secretario.....	2:032.276	1:103.818	518.112	.....	3:583.999	3:000.000	11:278.112
Primeiro official.....	3:377.849	18.390	140.123	.....	2:380.826	2:217.775	8:498.963
Segundo.....	2:770.838	.....	.....	.....	.....	.....	2:770.838
Archista.....	2:823.213	.....	.....	.....	.....	.....	2:823.213
Amanuenses.....	6:093.667	281.825	2:153.911	.....	5:228.824	3:553.500	15:379.927
Almoxarifes.....	703.172	135.182	.....	.....	3:351.812	3:458.092	7:745.558
Almoxarifés.....	14:060.325	1:013.523	205.503	.....	4:231.847	4:308.230	21:677.507
Escrivães.....	2:038.974	68.000	64.239	.....	1:374.909	1:119.551	5:635.711
Fiel.....	.....	.....	.....	.....	.....	.....	2:018.906
Agente.....	30:033.140	454.578	1:064.120	.....	2:393.574	3:721.818	46:440.166
Escrivães de 1ª classe.....	16:453.137	216.300	326.104	.....	0:537.215	3:216.105	20:495.861
— de 2ª classe.....	27:000.000	.....	.....	.....	.....	.....	2:700.000
Encarregados dos depositos.....	6:148.873	409.509	33.033	.....	1:188.020	704.870	8:483.305
Porteiros.....	.....	.....	48.548	.....	807.800	672.530	1:329.378
Ajudantes.....	3:978.101	.....	.....	.....	.....	.....	5:978.101
Contínuos.....	3:253.443	890.299	88.901	.....	1:338.000	1:404.972	10:348.911
Apontadores.....	11:050.433	.....	.....	.....	.....	.....	11:050.433
Ajudantes.....	4:181.323	1:614.501	105.157	516.666	3:961.000	2:200.100	12:676.338
Guardas.....	1:300.000	297.571	74.935	.....	4:238.322	1:500.000	7:309.828
Fielor.....	2:344.867	.....	.....	.....	.....	.....	2:344.867
Encarregados dos serventes.....	40:703.700	802.000	.....	.....	1:015.000	000.000	42:322.700
Serventes de 1ª classe.....	27:210.315	1:032.300	664.800	414.800	29:597.800	13:779.500	73:319.515
— de 2ª classe.....	13:493.385	242.900	2:000.700	.....	13:674.082	3:050.500	42:228.582
Patrões, machinistas, foguistas.....	.....	.....	.....	.....	.....	.....	.....
<b>OFFICINAS</b>							
Mestres.....	30:093.205	1:814.149	300.000	.....	18:100.000	8:332.106	68:039.565
Contra-mestres.....	29:327.909	99.781	228.943	.....	2:100.000	4:000.452	37:500.040
Mandadores.....	31:115.653	210.400	1:030.000	.....	4:900.510	2:342.294	41:749.857
Operarios.....	445:632.713	4:810.501	1:407.000	.....	50:894.483	31:458.182	542:783.902
<b>DIVERSAS OFFICINAS</b>							
Operarios e patrões dispensados do trabalho.....	21:064.843	674.800	3:077.505	.....	1:988.622	4:732.164	31:556.934
Jornaes de operarios militares.....	.....	.....	.....	.....	.....	.....	4.857.4
Gratificação de tempo de serviço aos operarios civis.....	11:074.652	.....	.....	.....	.....	.....	11:074.652
<b>EMPREGADOS ADDIDOS DA FABRICA DE ARMAS E DIVERSAS OFFICINAS</b>							
Agente.....	2:700.000	.....	.....	.....	.....	.....	2:700.000
Porteiro.....	1:300.000	.....	.....	.....	.....	.....	1:300.000
Mestres.....	3:506.974	.....	.....	.....	.....	.....	3:506.974
Contra-mestres.....	5:333.801	.....	.....	.....	.....	.....	5:333.801
Mandador.....	2:000.000	.....	.....	.....	.....	.....	2:000.000
<b>EMPREGADOS DE OFFICINAS EXTINGUAS</b>							
Mestres.....	.....	.....	.....	.....	1:634.592	.....	1:634.592
Contra-mestres.....	.....	.....	.....	.....	1:427.480	.....	1:427.480
<b>APRENDIZES ARTIFICES</b>							
Pedagogo.....	544.825	165.946	873.000	.....	454.000	410.354	1:340.081
Ajudante.....	441.827	.....	580.000	.....	2:13.411	241.894	644.952
Professor de primeiras letras.....	122.594	145.127	140.128	.....	102.223	438.870	1:088.968
Adjuntos.....	84.247	52.243	51.230	.....	.....	22.854	198.420
— de geometria.....	91.996	76.570	72.370	.....	.....	302.140	662.510
Professor de desenho.....	91.996	.....	.....	.....	.....	.....	91.996
Mestre de gymnastica.....	122.531	67.576	67.740	.....	.....	238.226	548.999
— de musica.....	122.531	72.370	72.370	.....	180.000	302.140	697.413
Escrivães de 1ª classe.....	107.163	.....	.....	.....	.....	.....	107.163
Enfermeiro.....	60.877	.....	.....	.....	.....	.....	60.877
Ajudante.....	45.151	.....	.....	.....	.....	.....	45.151
Guardas.....	202.570	.....	.....	.....	.....	201.800	553.770
Coadjuvadores.....	123.803	.....	.....	.....	.....	.....	123.803
Serventes de 1ª classe.....	123.800	.....	.....	.....	.....	.....	123.800
— de 2ª classe.....	754.900	.....	170.000	.....	512.500	1:000.000	2:377.400
<b>TOTAL</b>	<b>890:464.656</b>	<b>17:456.805</b>	<b>11:714.970</b>	<b>927.956</b>	<b>178:077.509</b>	<b>108:816.125</b>	<b>1:212:354.805</b>

MINISTERIO DA GUERRA

TABELLA N. 92

7. Fabricas

	CAPITAL FEDERAL	MATTO GROSSO	TOTAL
<b>PESSOAL</b>			
<b>FABRICA DE POLVORA DA ESTRELLA</b>			
Amanuense.....	3:600.000	.....	3:600.000
Pharmacautico preparador.....	1:800.000	.....	1:800.000
Escrevente.....	1:200.000	.....	1:200.000
Almoxarife.....	3:000.000	.....	3:000.000
Apontador.....	2:100.000	.....	2:100.000
Guarda dos armazens.....	1:200.000	.....	1:200.000
— das matas e plantio.....	1:350.000	.....	1:350.000
Serventes.....	8:352.870	.....	8:352.870
<b>OFFICINAS</b>			
Primeira, segunda e terceira secções.....	37:508.800	.....	37:508.800
Quarta secção.....	12:02.480	.....	12:02.480
Operarios dispensados do ponto.....	3:199.500	.....	3:199.500
Gratificação a operarios militares.....	3:297.460	.....	3:297.460
<b>FABRICA DE CARTUCHOS DO REALENGO</b>			
Director.....	1:796.873	.....	1:796.873
Ajudantes.....	2:106.439	.....	2:106.439
Almoxarifes.....	8:230.948	.....	8:230.948
Fiel.....	3:540.000	.....	3:540.000
Apontador.....	1:585.713	.....	1:585.713
Guarda geral.....	1:895.428	.....	1:895.428
Guardas.....	2:160.000	.....	2:160.000
Preparador.....	2:178.568	.....	2:178.568
Guardas.....	4:643.009	.....	4:643.009
Electricista.....	4:632.253	.....	4:632.253
Ajudante.....	3:520.899	.....	3:520.899
Mestre geral.....	3:598.867	.....	3:598.867
Serventes.....	10:741.500	.....	10:741.500
<b>OFFICINAS</b>			
Encarregados.....	13:180.000	.....	13:180.000
Operarios.....	46:650.350	5:998.500	52:088.850
Serventes.....	5:406.500	.....	5:406.500
<b>TOTAL</b>	<b>194:567.808</b>	<b>5:998.500</b>	<b>200:566.308</b>

	CAPITAL FEDERAL	MATTO GROSSO	TOTAL
<b>PESSOAL</b>			
LABORATORIO PYROTECHNICO			
Secretario.....	3:900\$000		3:900\$000
Almoxarife.....	4:500\$000		4:500\$000
Escrivães.....	6:000\$000		6:000\$000
Pharmaceutico preparador de chimica.....	1:800\$000		1:800\$000
Amanuenses.....	3:600\$000	160\$000	3:760\$000
Agente.....	2:700\$000		2:700\$000
Enfermeiro.....	780\$000		780\$000
Porteiro.....	1:800\$000		1:800\$000
Apontador.....	2:100\$000		2:100\$000
<b>OFFICINAS</b>			
Pyrotechnica.....	28:208\$370	6:969\$632	34:578\$002
Serralheiros.....	25:337\$129		25:337\$129
Fundição.....	9:085\$699		9:085\$699
Carpinteiros.....	3:738\$895		3:738\$895
Fadrieiros e servico geral.....	17:078\$735		17:078\$735
Operarios dispensados do ponto.....	5:935\$538		5:935\$538
Secção auxiliar.....		3:650\$000	3:650\$000
	121:567\$006	10:179\$632	131:737\$298

TABELLA N. 94

HOSPITAES E ENFERMARIAS



MINISTERIO DA GUERRA  
TABELLA N. 95  
40. Soldos e gratificações

Table with columns for military ranks and categories (e.g., PESSOAL, SOLDOS, OFFICIAES GENERAES) and rows for various states (e.g., CAPITAL FEDERAL, ESPRITO SANTO, BAHIA, SERGIPE, ALAGOAS, PERNAMBUCO, PARAIBA, RIO GRANDE DO NORTE, GOIA). It lists salaries and allowances for different ranks and positions.

MINISTERIO DA GUERRA  
TABELLA N. 95  
40. Soldos e gratificações

Table with columns for military ranks and categories (e.g., PESSOAL, SOLDOS, OFFICIAES GENERAES) and rows for various states (e.g., PIAUI, MARANHÃO, PARÁ, AMAZONAS, S. PAULO, PARANÁ, SANTA CATARINA, RIO GRANDE DO SUL, MINAS GERAES, GOYAS, MATTO GROSSO, LONDRINA, TOTAL). It lists salaries and allowances for different ranks and positions.



Continuação da tabella

	CAPITAL FEDERAL	ESPIRITO SANTO	BAHIA	SERGIPE	ALAGOAS	PERNAMBUCO	PARANHIBA	RIO GRANDE DO NORTE	CEARÁ
Exercício de pharmaceutico tenentes e Alferes.....	43:704\$982		2:404\$710	2:007\$996	808\$029	1:053\$334	1:237\$526	1:418\$071	
Medicos adjuntos tenentes.....	07:053\$492		10:230\$703		2:452\$661	2:074\$996		1:943\$970	6:230\$999
Pharmaceutico alferes.....	20:319\$886		6:147\$900		2:880\$900		2:683\$572	2:830\$900	
FRONTEIRAS									
Commando de segunda ordem.....									
GUARNIÇÕES									
Commando de segunda ordem.....		552\$500							
PRAÇAS E FORTALEZAS									
Commando de primeiro ordem.....	3:440\$990								
— segunda ordem.....									
— terceira ordem.....	1:340\$990								
Exercício de almoxarifés.....									
DIVERSAS									
Criadas de officinas.....	270:420\$374	078\$746	32:715\$715		10:561\$009	30:080\$088	12:810\$201		14:002\$401
Estado-maior do Presidente da Republica.....	12:000\$000								
— do Ministro da Guerra.....	10:550\$000								
Commissões extraordinarias.....	29:427\$851								
Amanuenses dos commandos de districtos militares.....	1:950\$618					2:149\$848			
PRAÇAS DE PRET									
Voluntarios e engrajados.....	210:033\$159	2:240\$000	60:790\$247	21:561\$000	17:608\$508	36:615\$123	15:038\$478	22:592\$008	10:083\$000
Gratificação do art. 5º da Lei n. 301 de 9 de Outubro de 1890.....	44:950\$003	124\$000				430\$500			
	5.357:338\$355	10:888\$938	1.402:704\$265	203:594\$685	173:073\$838	300:073\$308	101:170\$530	103:608\$340	214:396\$728

Soldos e gratificações

PARAÍBY	MARANHÃO	PARÁ	AMAZONAS	S. PAULO	PARANÁ	SANTA CATARINA	RIO GRANDE DO SUL	MINAS GERAES	GOTAZ	MATTO GROSSO	LONDRES	TOTAL
		700\$000	1:451\$428		1:400\$000	1:050\$738	0:240\$907			2:270\$377		35:831\$010
		5:077\$578	372\$148		4:274\$622		27:701\$173	3:408\$338	408\$908	1:023\$334		131:247\$431
		2:810\$885			1:120\$000	4:170\$307	13:244\$890	2:910\$200	2:880\$900	17:313\$732		104:448\$851
		021\$342										021\$342
												558\$500
		945\$000			1:290\$000	1:074\$104						6:080\$154
		1:200\$000				400\$000						1:600\$000
		915\$000			02\$000	900\$000						4:225\$000
		118\$500			90\$000	88\$900						309\$400
5:151\$044	3:020\$314	13:041\$414			32:807\$354	13:811\$504	138:400\$340	6:813\$021	8:007\$411	33:750\$158		625:013\$602
												12:600\$000
												16:550\$000
												29:427\$851
		1:724\$008		03\$222	1:733\$731		080\$500			2:470\$007		10:881\$321
3:721\$071	9:071\$900	22:874\$322	4:130\$061	8:300\$225	44:051\$018	24:011\$037	208:015\$061	10:190\$503	21:082\$000	40:083\$027		912:903\$190
1:021\$050					4:880\$045		27:307\$338		4:100\$530	15:001\$248		00:055\$537
130:100\$170	133:011\$907	002:400\$187	32:230\$188	55:818\$837	502:500\$330	201:022\$713	3.004:427\$027	132:280\$906	181:480\$308	010:024\$300	2:071\$102	14.478:323\$500

MINISTERIO  
TABELLA  
41. Eta

	CAPITAL FEDERAL	ESPINHO SANTO	BAMIA	SERGIPE	ALAGOAS	PER- NAMBUCO	PARANHYBA	RIO GRANDE DO NORTE	CRARA
<b>PESSOAL</b>									
<b>OFFICIAES</b>									
Marcenhas.....	41:1788000								
Generaes de Divisao.....	30:0031000								
Generaes de Brigada.....	02:7183500		5:988400			5:1104000			
Coroneis.....	146:091824		6:6308720		2:0208760	5:2038870	4:0008000	2:3238814	2:9118850
Tenentes-Coroneis.....	137:032802		18:0048900	2:7748980	1:3368520	0:2848900		1:5808300	1:1888000
Majores.....	207:2308972		30:8378230	5:0008700	4:5888400	12:0918200	5:1388940	2:8888600	12:5198820
Capitães.....	305:1374003	4038550	63:7438580	19:4358300	15:0808100	35:1778750	15:5838350	7:0838000	19:4408500
Primeiros Tenentes.....	355:0258140	2:2108500	52:3188730	19:2038400	9:0218800	32:9788757	16:3838930	9:7888000	20:6188860
Segundos Tenentes e Alferes.....	1.335:5938151	3:3308900	193:4928631	84:3728110	64:7838761	108:8518333	77:3208355	56:0508732	90:1778614
<b>PRAÇAS</b>									
Corpos arrematados.....	2.572:7108603	25:1078810	486:7158446	192:3008104	203:4688188	432:7058227	162:2308992	213:4858228	166:2308274
Alunos nas escolas militares.....	412:0708923								
— no Collegio Militar.....	213:2038180								
Operarios militares.....	3:1538110					7408335			
Aprendizes artifices.....	5:9138892								
	9.066:5348222	31:2378860	800:8008030	323:1468577	301:5378829	648:1028502	290:5538867	293:8918165	304:1148148

DA GUERRA  
N. 96  
pas

PIAUHY	MARANHAO	PARA	AMAZONAS	S. PAULO	PARANA	SANTA CATHARINA	RIO GRANDE DO SUL	MINAS GERAES	GOYAZ	MATTO GROSSO	LONDRAS	TOTAL
							6:5768828					47:7548488
		2:3718000					9:8828230			5808800		23:7278630
6248000	1:1948000	3:4018600			6:4918220	6378000	10:1918908			4:2828000		100:0248608
	1:5728950	4:6718980	3618250	2278600	13:7048373		48:2338794	3:8408830	5:7728010	2:5088100		232:1528912
2:6338400	2:0128370	7:9508903			5:9038266	6:7008850	54:1508298			16:9038400		217:6858774
3:0548000	4:9778480	13:2008347	4:7888230	3:4628140	18:8008540	7:8278760	108:3778180	6:9838600	3:0068010	24:6128200		478:0108320
10:2508000	14:3138910	20:0408700	3:5288370	2:1168360	69:2818585	20:3358850	338:4518996	13:2908192	11:5478040	54:6838750	6518750	1.239:5438708
12:0278523	9:5718875	12:4688916	6:6518200	3:2948100	59:7048951	17:4958907	332:4788019	4:8038965	11:4978500	46:5038950		1.012:0978795
24:6328400	41:0438020	77:4688926	0:7968581	6:2408240	104:2548016	78:8088845	870:3338000	36:5918609	53:0381050	177:1528280		3.537:2008933
20:8588468	180:1138108	335:2238976	50:8068107	44:6108218	378:3858133	201:4138423	2.377:2438419	144:2228762	221:1438304	169:5338583		6.514:1038135
												412:0708923
												213:2038180
							4248645			3:7608207		8:0708417
							1.3448000			7:5188276		14:8838938
25:0278790	195:3988997	476:4308990	75:9628788	60:0108348	711:0228064	333:3018940	4.684:6358900	210:0381098	300:1018241	823:0048978	9518750	17.226:2918010

MINISTERIO  
TABELLA  
12. Classes

	CAPITAL FEDERAL	ESPIRITO SANTO	BAHIA	SERGIPE	ALAGOAS	PERNAMBUCO	PARAIBYBA	RIO GRANDE DO NORTE	CHARÁ
<b>PESSOAL</b>									
<b>OFFICIAES HONORARIOS</b>									
Tenente-Coronel.....			7728000						
Major.....			0688000						
Capitães.....									
<b>REFORMADOS</b>									
Marechal de Exército.....	0:0008000								
Tenente-general.....	72018000								
Marechal de Campo.....	3:0008000								
Brigadeiros.....	2:8808000				0:1208000				
Marcheas.....	30:8218947	18:1008992							
Generaes de Divisao.....	8:1788842	11:2208000				7:508000			5:388000
Generaes de Brigada.....	180:8908410	0:0088228			7208000	3808000			5:4008000
Coroneis.....	32:0788900	7208000	37:888870			4:0208000			
Tenente-Coroneis.....	42:0188483	1:0208000	16:078870			8:1188000			3:0108000
Majores.....	51:4788809		23:1818454	12:1048900	5:0108000	27:5208884	2:5808000	7:2808000	8:088741
Capitães.....	53:1088785	4:8408000	12:2388783		4:4588800	15:7888004	3:7488930		3:0008000
Tenentes.....	23:7088498		11:4088710	9488000	1:2688000	0:1088800	3008000		4:7888000
Alfres.....	14:7488533		4:8188840		1:8008000	0:5088888	4:7088100		3:9008000
Gratificacao adicional.....	103:8178875	7208000			1:8088148				7:8788771
Praca de pret.....	43:0288470	2708180	10:1718855	2:3778780	2:8018714	11:0078948	3:2888410	2:1188770	4:7128838
	772:1188881	8:4708180	161:8488162	16:2778776	17:4878788	08:010:018	31:0788710	18:3808880	40:4188800

MINISTERIO  
TABELLA  
13. Ajudas

	CAPITAL FEDERAL	BAHIA	SERGIPE	ALAGOAS	PERNAMBUCO	PARAIBYBA	RIO GRANDE DO NORTE	CHARÁ	PIAUIY
<b>PESSOAL</b>									
Officias generaes.....	1:1108000	4:1508000			1:1008000				
Officias superiores.....	20:0108000	1:3808000	4:08000	2208000	1808000	4308000	2708000	8008000	4008000
Capitães e subalternos.....	58:3218500	4:3888000	5108000	7708000	8:9188000	5088000	2708000	1:3408000	4808000
	80:1848500	4:1188000	0508000	1:0008000	5:9088000	9008000	5108000	1:0408000	3208000

DA GUERRA  
N. 97  
inactivas

	PIAUIY	MARANHAO	PARA	AMAZONAS	S. PAULO	PARANA	SANTA CATHARINA	RIO GRANDE DO SUL	MINAS GERAES	GOYAZ	MATTO GROSSO	TOTAL
												7728000
												4808000
												6688000
												0:0008000
												7:8008000
												3:0008000
												0:0008000
												428:3018920
												184:0848458
												254:0328020
												120:0008238
												185:0781728
												350:1828848
												251:1148531
												418:0083370
												91:0218388
												237:1878088
												182:7708884
												2:064:4108000

DA GUERRA  
N. 98  
de custo

	MARANHAO	PARA	AMAZONAS	S. PAULO	PARANA	SANTA CATHARINA	RIO GRANDE DO SUL	MINAS GERAES	GOYAZ	MATTO GROSSO	LONDRES	TOTAL
	1008000	1:4008000	5008000		1:0008000	0008000	1:0008000			1:3508000		12:7108000
		1:8008000	2708000	3808000	1008000	1:1008000	4:7508000	3008000	808000	1:2308000		35:1908000
		1:0108000	1:8188000	1:8888000	4:0328250	1:7008000	11:8188450	9008000	3118250	1:1208000	8008000	95:9708450
	2:0008000	4:4308000	2:0188000	1:7328000	5:0308250	3:4008000	20:5728450	9708000	3018250	3:7208000	8008000	111:8888450

MINISTERIO DA GUERRA  
TABELLA N. 99  
14. Colonias Militares

	PARANÁ	RIO GRANDE DO SUL	TOTAL
<b>PESSOAL</b>			
Escrivão e almoxarife.....	3843000	.....	3843000
Etapas e colonos.....	2:0784104	2:1528008	4:8308002
<b>MATERIAL</b>			
Ferramentas, utensilios e outras despezas.....	13:4708075	.....	13:4708075
Despezas com a colonia.....	29:8354400	.....	29:8354400
Estrada estratègica, conservaço.....	19:7268054	.....	19:7268054
	65:8514193	2:1528008	68:0088001
<b>Natureza da despeza</b>			
	PARANÁ	RIO GRANDE DO SUL	TOTAL
Pessoal.....	3:0128104	2:1528008	5:1648002
Material.....	62:8354029	.....	62:8354029
	65:8514193	2:1528008	68:0088001

MINISTERIO DA GUERRA  
TABELLA N. 100  
15. Obras Militares

	CAPITAL FEDERAL	ESPIRITO SANTO	PERNAMBUCO	PARAIBA	S. PAULO	MINAS GERAES	GOYAZ	MATTO GROSSO	TOTAL
<b>MATERIAL</b>									
Fortificaçoes e defeza do litoral da Republica; conservaço das obras do quartel tyto de cavallaria e do hospital de S. Francisco Xavier.....	023:3208950	484200	1:0103400	19:7784580	710800	3:1008000	5:8584100	172800	039:5008415



Continuação da tabella

	CAPITAL FEDERAL	ESPIRITO SANTO	BAHA	SERGIPE	ALAGOAS	FERNANDECO	PARAIBA	RIO GRANDE DO NORTE
<b>ARMAMENTO</b>								
Armamento para inferiores musicos, e ferramentas.....	2:108800							
<b>DIVERSAS DESPEZAS</b>								
Acquisição de instrumentos, utensilios e caia.....	01:0308100		0:0908250	0578500	1:7478100	0:1338401	1:5998200	314820
Luz, para quartos e estabelecimentos militares....	59:7308235	3708000	0348100	1:7068222	1:7838800	4:3348200	1:0398314	2:3788200
Transporte de tropas, cargas, e bagagens.....	50:1508131	1:3158000	40:0088155	858000	3080000	8:0078123	8488000	1:378017
Alugueis de casas, invernadas, passagens.....	9:2108420	818800	5:4018550	1:0508000	0508000	1:2858533	3158000	2:1548000
<b>DESPEZAS ESPECIAES</b>								
Vantagens de ferragens e ferragens.....	24:508430		8:0188170			0:7108228		
Condições ás bandas de musica militares.....	2:1008000		3238000	1508000	1508000		1068000	198800
Jornas a patros e marujos dos escaletas das fortalezas.....	14:0578373							
Diaria a decoretos e pesso, gratificações pela apprehensão dos mesmos.....	21:838321		1:0388600			88000		
Despezas miudas de prompto pagamento.....	30:338840							
Despezas para a installação das novas repartições.....	20:4848700							
	5:408827207	5:8378400	40:8308132	5:0188038	0:8578000	00:0108227	7:0078003	7:3888271

- Material

	CEARA	PENHA	MARANHO	PARA	AMAZONAS	S. PAULO	PARANA	SANTA CATHARINA	RIO GRANDE DO SUL	MINAS GERAES	GOYAZ	MATTO GROSSO	LONDRES	TOTAL
				1748000										2:6128000
3:2048120	4208000	1:1538100	0:6208180	478920	1088000	11:2078240	1:0248500	11:7858910	788800	2:0008000	3:7058274			130:0808271
2:608120	1:5378170	8:0378500	0:1908017	3198420	8318280	7:7128074	2:4088031	37:0778709	2:0248700	3:4278370	4:0708123			171:5708200
5:1588740	11:0408334	13:1588515	7:128820	1:3558260	1:7768511	13:0088738	2:0028100	149:0228905		3:5018000	10:0778910			1:031:3088919
1:8308000	0:3208023	0758000	10:7178050		2:8008000	17:3008882	8838000	70:0118141	3:5218615	2:2888500	4:1488195			136:0148850
3:2058010	4018805	0308820	1:5078420	4248800		130:0718725	3:5348908	44:8208611	2:0188001		7:2318020			1:040:0358500
1508000		1378500	2228500	508000		0008000	3008000	2:5908500	1508000	1508000	0578500			8:7128000
		2:7008000			3:0508000	2:1208700	0:3888220	1:9808000						64:7518912
108000		1:0258517	4:6108705	102000							2:0978857			31:7788333
														33:8538165
														20:1888702
16:0688005	20:4088705	33:0538404	322:3828241	3:5548430	10:3708380	23:1408800	20:2718863	1:445:2858232	0:0018001	12:8308601	43:0488573			7:704:0888278

TABELLA N. 102

Despezas pagas e não escripturadas em exercicios anteriores

	EXERCICIOS	RIO GRANDE DO SUL
<b>CORPOS ARREGIMENTADOS</b>		
<b>ARMA DE CAVALLARIA</b>		
Coroneis.....		49:085432
Tenentes-coroneis.....		11:0945010
Majores.....		20:6385037
Capitães.....		8:3305225
Alferes quartéis-mestres.....		8:0965420
— secretarios.....		9:2785971
<b>ESQUADRÕES</b>		
Capitães.....		14:2563031
Tenentes.....		10:5393145
Alferes.....		23:4925715
Etapa a officiaes.....		88:7855982
<b>ARMA DE INFANTARIA</b>		
Coroneis.....		16:4478627
Majores.....		12:7255710
Capitães.....		9:1165510
Alferes quartéis-mestres.....		6:3055412
— secretarios.....		6:5285000
<b>COMPANHIAS</b>		
Capitães.....		15:4978181
Tenentes.....		13:3825000
Alferes.....		13:8975000
Etapa a officiaes.....		151:5195332
Gratificações para criados.....		6:2125000
<b>PRACAS DE PRET</b>		
<b>ARMA DE CAVALLARIA</b>		
<i>Estado-menor</i>		
Sargentos ajudantes.....		3:3555000
— quartéis-mestres.....		3:3405000
Armeiro.....		3:2605112
Clarins mōres.....		3:2505410
<b>Esquadrões</b>		
Primeiros sargentos.....		9:1655000
Segundos.....		10:0855210
Forriels.....		8:0925710
Capōes.....		18:7435000
Anspeçadas.....		13:7805025
Ferradores.....		4:2175988
Soldados.....		26:3265102
Clarins.....		2:1735010
<b>ARMA DE INFANTARIA</b>		
<i>Estado-menor</i>		
Sargento ajudante.....		2:7805000
— quartéis-mestres.....		2:9105000
Armeiros.....		1:8155000
Mestres de musica.....		3605000
Musicos de 1ª classe.....		2:1855115
— de 2ª dita.....		1:7125400
— de 3ª dita.....		2:9125000

Continuação da tabella — Exercicios anteriores

	EXERCICIOS	RIO GRANDE DO SUL
<b>Companhias</b>		
Primeiros sargentos.....		7:1005000
Segundos.....		10:0805000
Forriels.....		7835000
Capōes.....		11:9205000
Anspeçadas.....		2:7155000
Soldados.....		23:9585456
Cornetas.....		3:9305101
<b>Etapas</b>		
Pracas de cavallaria.....		196:8045073
Infantaria.....		201:6215710
<b>DESPEZAS DE CORPOS E QUARTEIS</b>		
<b>MATERIAL</b>		
Ferragens.....		57:7165581
Transporte de tropas.....	1895 - 1897 1898	4:0305000
<b>OBRAS MILITARES</b>		
Importancias despendidas pela commissão de engenheiros militares.....		30:2035979
<b>SOLDOS E GRATIFICAÇÕES</b>		
<b>ARMA DE INFANTARIA</b>		
Alferes.....		3005000
<b>CLASSES INACTIVAS</b>		
Tenentes.....		1935200
Pracas.....		8805820
<b>MATERIAL</b>		
Aluguel de casa.....		3:9705000
		1.142:1185652

MINISTERIO DA GUERRA

TABELLA N. 103

Decreto n. 2813, de 8 de Fevereiro de 1898 e 2933 de 4 de Julho de 1898

Para occorrer ás despesas com a installação das Escolas Preparatorias e de Tactica do Realengo e do Rio Pardo

Canalisação d'agua.....	CAPITAL FEDERAL
	7:140\$500

TABELLA N. 104

Decreto n. 3108, de 8 de Novembro de 1898

Obras de uma parte da fachada principal do edificio da Escola Militar do Brazil.....	CAPITAL FEDERAL
	99:558\$830

TABELLA N. 105

Decreto n. 3235, de 17 de Maio de 1899

Pagamento aos lentes e professores das Escolas do Exercito.....	CAPITAL FEDERAL
	62:344\$171

MINISTERIO DA GUERRA

TABELLA N. 106

Decreto n. 3273, de 12 de Maio de 1899

Pagamento de vencimentos a diversos professores dos institutos militares de ensino.....	CAPITAL FEDERAL
	50:225\$330

TABELLA N. 107

Decreto n. 3325, de 30 de Junho de 1899

	CAPITAL FEDERAL	MATTO GROSSO	TOTAL
Pagamento do pessoal das officinas de alfaiate do Arsenal de Guerra desta Capital e do encarregado da manufactura de fardamento, fóra do mesmo.....	199:383\$814	7:178\$001	206:562\$715

TABELLA N. 108

Decreto n. 3344, de 11 Julho de 1899

Pagamento da gratificação ao professor do Collegio Militar, Felisberto José de Menezes.....	CAPITAL FEDERAL
	505\$554



MINISTERIO DA GUERRA

TABELLA N. 109

Decreto n. 3366, de 14 de Agosto de 1899

	CAPITAL FEDERAL
Pagamento á viuva de Mathew Louie, pelos serviços prestados pela lancha de sua propriedade, <i>Promptus</i> , ás forças legaes que operaram em Nitheroy.....	7:500\$000

TABELLA N. 110

Decreto n. 3380, de 23 de Agosto de 1899

	CAPITAL FEDERAL
Pagamento devido aos officaes dos vencimentos que deixaram de receber como lentes e substitutos da extincta Escola Superior de Guerra.....	15:017\$080

TABELLA N. 111

Decreto n. 3430, de 6 de Outubro de 1899

	CAPITAL FEDERAL
Indemnização a D. Domingas Laudabonro Delabary por prejuizos e damnos causados pelas forças legaes que operaram no Estado do Rio Grande do Sul.....	374:103\$000

TABELLA N. 112

Decreto n. 3496, de 17 de Novembro de 1899

	CAPITAL FEDERAL
Vencimentos de lente da extincta Escola Militar do Rio Grande do Sul, Tenente-coronel Dr. Francisco Alberto Guillon, de Março de 1895 a Maio de 1896.....	7:750\$000

MINISTERIO DA INDUSTRIA, VIAÇÃO E OBRAS PUBLICAS

TABELLA N. 113

1. Secretaria de Estado

	CAPITAL FEDERAL	MARANHÃO	TOTAL
<b>GABINETE DO MINISTRO</b>			
<b>PESSOAL</b>			
Ministro de Estado.....	24:000\$000		24:000\$000
Para sua representação.....	12:000\$000		12:000\$000
Secretario e auxiliares de gabinete.....	12:000\$000		12:000\$000
Continuo.....	1:500\$996		1:500\$996
Correio.....	1:500\$996		1:500\$996
Servente.....	1:200\$000		1:200\$000
<b>MATERIAL</b>			
Confecção e impressão do relatório do ministro.....	14:920\$000		14:920\$000
<b>DIRECTORIAS</b>			
<b>PESSOAL</b>			
Directores gerais.....	27:000\$000		27:000\$000
Directores de secção.....	42:400\$301		42:400\$301
Primeiros officiaes.....	27:999\$972	300\$000	28:300\$372
Segundos officiaes.....	45:000\$000		45:000\$000
Amannensses.....	3:000\$000		3:000\$000
Porteiro.....	1:999\$992		1:999\$992
Ajudante.....	4:799\$588		4:799\$588
Continuos.....	4:799\$588		4:799\$588
Correios.....	6:000\$000		6:000\$000
Servente.....			
<b>MATERIAL</b>			
Acquisição de livros em branco, papel, pennas, tinta e outros objectos necessarios nos serviços do gabinete e das directorias.....	11:400\$000		11:400\$000
Despesas mirdas e de prompto pagamento.....	3:000\$000		3:000\$000
Publicações do extracto do expediente, editaes, avisos, etc.....	4:405\$501		4:405\$501
Acquisição de livros para Bibliotheca da secretaria.....	1:119\$000		1:119\$000
Illuminação e taxa de esgoto do edificio da secretaria.....	1:411\$106		1:411\$106
<b>GRATIFICAÇÕES</b>			
Aos quatro continuos.....	2:000\$000		2:000\$000
A quatro correios (a 515\$, sendo 1\$ de diaria e 150\$ para fardamento).....	2:000\$000		2:000\$000
	283:741\$971	300\$000	284:101\$971
<b>Natureza da despeza</b>			
	CAPITAL FEDERAL	MARANHÃO	TOTAL
Pessoal.....	247:306\$185	300\$000	247:756\$185
Material.....	36:345\$786		36:345\$786
	283:741\$971	300\$000	284:101\$971

TABELLA N. 114

2. Auxilios á agricultura

	CAPITAL FEDERAL	BAHIA	S. PAULO	LONDRES	TOTAL
<b>JARDIM BOTANICO DA LAGOA</b>					
<b>PESSOAL</b>					
Director.....	9:000\$000				9:000\$000
Ajudante-secretario.....	4:800\$000				4:800\$000
Naturalista-viajante.....	4:500\$000				4:500\$000
Jardineiro.....	4:910\$500				4:910\$500
Feltor apontador.....	650\$000				650\$000
Porteiro.....	900\$000				900\$000
Trabalhadores.....	25:402\$500				25:402\$500
<b>MATERIAL</b>					
Expediente e despesas miudas.....	1:183\$700				1:183\$700
Ferramenta, concerto de casas, madeira para encaixamento, pontes, pontilhões, obras diversas, fardas para guardiães, alimento de animacs, aquisição de plantas e sementes, etc.....	5:190\$171 1:312\$500				5:190\$171 1:312\$500
<b>ENGENHOS CENTRAES</b>					
<b>GARANTIAS DE JUROS</b>					
Ao de Lorenca, no Estado de S. Paulo.....	42:000\$000				42:000\$000
<b>APURAÇÃO DE CONTAS</b>					
Ajuda de custo aos empregados de Fazenda incumbidos desse serviço.....	800\$000	799\$902	000\$000		2:100\$902
<b>FLORA BRAZILEIRA DE MARTINS</b>					
Auxilio para respectiva impressão.....				10:000\$000	10:000\$000
<b>PROTEÇÃO Á PROPRIEDADE INDUSTRIAL</b>					
Contribuição para o Bureau International de la Propriété Industrielle.....				820\$502	820\$502
	97:824\$433	799\$902	000\$000	10:820\$502	110:045\$017
<b>Natureza da despesa</b>					
	CAPITAL FEDERAL	BAHIA	S. PAULO	LONDRES	TOTAL
Pessoal.....	47:320\$750				47:320\$750
Material.....	50:495\$377	799\$902	000\$000	10:820\$502	62:715\$061
	97:824\$433	799\$902	000\$000	10:820\$502	110:045\$017

TABELLA N. 115

3. Subvenção ás companhias de navegação a vapor

	CAPITAL FEDERAL	BAHIA	SERGIPE	ALAGOAS	PERNAMBUCO	PIACHY	NARANHO	MATTO GROSSO	TOTAL
<b>LLOYD BRAZILHEIRO</b>									
Linha do Norte.....	581:050\$000								581:050\$000
— do Sul.....	210:000\$000								210:000\$000
— Intermediária.....	495:000\$000								495:000\$000
— Fluvial de Santa Catharina.....	27:000\$000								27:000\$000
— do Espírito Santo.....	270:000\$000								270:000\$000
— do Mato Grosso.....	21:000\$000								21:000\$000
Serviço de navegação no Estado da Bahia Gratificação ao Inspector do Arsenal de Marinha, Fiscal da navegação costeira.....	21:000\$000	607\$307							607\$307
<b>THE AMAZON STRAM NAVIGATION COMPANY LIMITED</b>									
Serviço de navegação do rio Amazonas e outros dos Estados do Amazonas e Pará.....	300:817\$500								300:817\$500
<b>COMPANHIA DO MARANHÃO</b>									
Serviço de navegação entre os portos de Belém, no Pará e da Fortaleza, no Ceará.....							103:333\$327		103:333\$327
<b>COMPANHIA DE NAVEGAÇÃO DO RIO PARANAYBA</b>									
Serviço de navegação entre os portos de S. Francisco de Assis e o de Itaipua.....						41:500\$300			41:500\$300
<b>COMPANHIA PERNAMBUCANA DE NAVEGAÇÃO</b>									
Serviço de navegação entre os portos do Recife e Fortaleza, e os de Recife e Aracaju — de navegação a vapor no rio S. Francisco.....				45:500\$000	110:000\$000				155:500\$000
<b>COMPANHIA DE NAVEGAÇÃO DAS LAGOAS NORTE E MANGUEABA</b>									
Serviço dessa navegação no Estado de Alagoas.....				80:510\$750					80:510\$750
<b>NAVEGAÇÃO INTERNA NO ESTADO DE MATTO GROSSO</b>									
Serviços da linha entre Corumbá e S. Luiz de Cáceres.....								7:000\$002	7:000\$002
Serviço de navegação entre Corumbá e a villa de Miranda.....								6:000\$007	6:000\$007
<b>EMPRESA VIAÇÃO DO BRAZIL</b>									
Serviço de navegação dos rios das Velhas e S. Francisco.....	150:000\$000								150:000\$000
<b>NAVEGAÇÃO DO BAIXO TOCANTINS</b>									
Serviço dessa navegação.....	30:000\$000								30:000\$000
<b>ASSOCIAÇÃO SERGIPIENSE</b>									
Serviço de rebocagem a seu cargo.....			21:000\$000						21:000\$000
	1.707:807\$700	131:400\$307	21:000\$000	72:074\$750	110:000\$000	141:500\$300	103:333\$327	14:000\$009	2.306:801\$033

TABELLA N. 116

4. Recebimento, agasalho e transporte de immigrants expontaneos

	CAPITAL FEDERAL	ESPIRITO SANTO	BAHIA	S. PAULO	SANTA CATHARINA	TOTAL
<b>HOSPEDARIA DA ILHA DAS FLORES</b>						
<b>PESSOAL</b>						
<i>Administrativo</i>						
Administrador.....	4:593\$545					4:593\$545
Escriturario.....	3:000\$000					3:000\$000
Amanuense.....	2:100\$000					2:100\$000
Almoxarife.....	1:037\$887					1:037\$887
Interpretes.....	3:467\$375					3:467\$375
<i>Auxiliar</i>						
Cozinheiro.....	1:450\$989					1:450\$989
Serventes.....	5:010\$523					5:010\$523
<i>Maritimo (serviço das lanchas)</i>						
Patrões.....	4:800\$000					4:800\$000
Machinistas.....	4:070\$965					4:070\$965
Foguitas.....	2:407\$728					2:407\$728
Cozinheiros.....	1:890\$333					1:890\$333
Marinheiros.....	3:720\$000					3:720\$000
Carvoeiros.....	1:852\$250					1:852\$250
Tripolantes de batelões e botes.....	4:546\$105					4:546\$105
<b>MATERIAL</b>						
Comedorias para immigrants, inclusive coke.....	49:007\$220					49:007\$220
Obras concertos, conservação do edificio e mais despesas.....	9:053\$692					9:053\$692
Expediente e eventuais.....	2:548\$910					2:548\$910
Carvão para as lanchas.....	10:030\$030					10:030\$030
Estopa e lubrificantes para as lanchas.....	1:083\$700					1:083\$700
Aluguel de embarcações e sua conservação.....	2:227\$081					2:227\$081
<b>SERVIÇOS DIVERSOS</b>						
Transporte de immigrants para os Estados.....	78:864\$100					78:864\$100
Localização de immigrants por contractos.....	13\$000					13\$000
Piscinação desses contractos.....	1:800\$000	9:600\$000	10:803\$333	1:754\$838		24:018\$171
<b>EVENTUAES</b>						
Diversos fornecimento á hospedaria.....	25:047\$580					25:047\$580
	226:781\$963	1:800\$000	9:600\$000	10:803\$333	1:754\$838	250:830\$134
<b>Natureza da despesa</b>						
	CAPITAL FEDERAL	ESPIRITO SANTO	BAHIA	S. PAULO	SANTA CATHARINA	TOTAL
Pessoal.....	45:174\$740					45:174\$740
Material.....	181:607\$223	1:800\$000	9:600\$000	10:803\$333	1:754\$838	205:656\$594
	226:781\$963	1:800\$000	9:600\$000	10:803\$333	1:754\$838	250:830\$134

TABELLA N. 117

CORREIOS

	CAPITAL FEDERAL	ESPIRITO SANTO	BAHIA	SERGIPE	ALAGOAS	PERNAMBUCO	PARANATHA	RIO GRANDE DO NORTE	CEARA
<b>DIRECTORIA GERAL</b>									
<b>PESSOAL</b>									
Director geral.....	14:088880								
Sub-director.....	11:488831								
Contador.....	9:098895		302000						
Ajudante do contador.....	7:098990								
Almoxarife.....	5:332250								
Primeiros officiaes.....	2:0048903		1:4402000						
Segundos.....	23:078883								
Terceros.....	17:388890								
Fiel do almoxarife.....	3:5588903								
Porteiro.....	3:328897								
Amanuenses.....	20:088841		0802000						
Praticantes.....	50:2948248		2:0812730						
Continuos.....	5:0378135								
Serventes.....	6:5168800								
Suppletas.....	5:0078820								
Vantagens especiais a empregados.....	5:2702830								
<b>MATERIAL</b>									
Condução de malas por contracto.....	12:1351893	26:5002000							11:582140
Transito territorial e maritimo do correio e malhas para os paizes da Uniao Postal.....									
Combustivos e outros objectos necessarios ao servico das lanchas e escaletas.....	11:0038820		74:4218310			1:7002000			
Formulas impressas (avulsas, brochadas e encadernadas).....	291:1748933								
Papel para o expediente, copia e embudo, pennis, bucinante, lacre, tintas, etc.....	235:0020000							2102000	
Conserto e compra de mobiliis, balneios, passos, cadeiras e fechos, etc.....	02:5022110			2002000					
Sacos de couro ou lona e outros objectos.....	12:1222222								
Caixas para assignantes e colletas.....	10:2122000								
Permutagao pela venda de formulas de franquias.....	13:7802223		3502000						
Aluguel de casa para agencia, administracao.....	08:3512234	2202000	0:1402000		1:5482000	5:7002000		1:2002000	4:3002000
Pintura, concertos, etc.....	31:2182250	1642000		1:0002000	4024000	7030000		0820000	7820000
Publicações postaes, anuncios e editaes.....	34:2242250			1024000		2:8012215		1022000	2022212
Custa dos sellos e outras formulas estampilhadas.....	7:0402272								
Luz.....	51:3702177		7102000	4742000					
Despezas mudas.....	18:0032770	1:1812100	2:5022000	4542000	5022000	1:7122222	4012710	2122220	5002000
Eventos (fretes, carretos, indemnização por extravio de valores, reembolso de vales postaes e outras despezas).....	38:4752217	4542110	7222400			1002700		322400	5002000
<b>ADMINISTRAÇÕES DE 1ª CLASSE</b>									
<b>PESSOAL</b>									
Administrador.....	12:0002010		8:4002000			8:4002000			
Ajudante.....	8:4002000								
Contador.....	8:4002000		0:0002000						
Thesoureiro.....	8:4002000		5:2022270			5:7022220			
Chefe de secção.....	34:4722227		8:4002000			5:3022222			
Primeiros officiaes.....	100:0702271		0:0002000			0:0002000			
Segundos.....	104:0012268		14:3022001			8:1322250			
Terceros.....	125:5522214		3:2222207			44:4002000			
Fiel do thesoureiro.....	21:5072294		47:2722213			48:4322201			
Porteiro.....	2:5812209		3:0002000			3:0002000			
Amanuenses.....	217:2122239		21:8822212			8:0002000			
Praticantes.....	312:2002261		34:2222271			22:0002000			
Carteiros de 1ª classe.....	312:2002261		17:9622222			32:1122220			
— 2ª — rurales.....	60:8502224		35:5612292			15:0002000			
Continuos.....	3:5002217		1:2002000			1:1002272			
Cartilhões.....	31:0002000								
Serventes.....	60:8822270		4:9122283			5:1102000			
Suppletas.....	67:0022223		2:8522246			8:5212234			
Vencimentos dos conductores, estafetas, empregados das lanchas e escaletas, correios e diarias diversas.....	95:1002202	25:0602100	10:8802000				87:8102100		11:1822230
<b>AGENCIAS</b>									
Agentes.....	220:7002204	24:7822200	78:8112204	15:4222278	32:5102207	00:1122284	21:2122294	16:7722201	33:1222229
Ajudantes.....	20:0002000		8:7202000		4:2102000				
Agentes urbanos.....	20:1722216								
Ajudantes urbanos.....	3:0002000								
Thesoureiro.....	20:0002000								
Praticantes.....	40:1502225								
Carteiros.....	95:1202227		8:0002000		4:0002000				5002000

PIAUY	MARANHÃO	PARÁ	AMAZONAS	S. PAULO	PARANÁ	SANTA CATHARINA	RIO GRANDE DO SUL	MINAS GERAES	GOYAZ	MATTO GROSSO	LONDRES	TOTAL
					349045							5:3152025
12:4812002	2:2022000		3:3322230	101:8482002	51:7872290	30:3372013		440:5012208	07:1702401	7:0102000		0:0832231
5:0222400											1502407	4522407
								502000				02:2222270
			3042200		1:3212280					1:0222770		221:2222238
								1:0002000				04:1022210
												132:6222222
												19:2122200
												11:61222025
	2:0102000	30:3122200	0:0002000	51:0102164	8:1022200	2:7502000	2:7502000	8:4522270		1:5602000		275:0202222
1:0672000	6722410			5002000				1:0002000		0922000		22:0322215
512100				002000	7702000			3722000		42000		37:0222222
												7:0462272
1002000	2102000		082000	37:6812108	1:5222200	3172290		1:0412250		5432100		55:4802203
3252000	4942270		3:0002000	8722220		0402700		2:3272250		8002000		377:1622212
3502000		522000			1:0022200							551:6202227
												01:0222202
		8:0122270		10:1722000				8:3302230		8:4002000		8:4002000
												43:0122272
												42:2222271
												00:3022202
												150:0222222
												200:4422230
												350:2422246
												40:5222200
												221:0222214
												8:9222222
												422:1222222
												405:6222222
												347:8122272
												640:2422244
												77:6502222
												15:7162214
												39:4222210
												140:3222221
												254:4222217
5:3102100	22:0502200	507:000										289:7422222
19:0222217	21:0072205	20:8082222	3:0012205	248:2422202	20:0922270	18:0002000	71:1522202	171:0022212	10:3822220	5:8022220		2:140:2222222
	1:7002211			58:9022220	2:2122270		16:0222204	10:0222202		5022220		22:2702202
												20:1702210
												8:9222200
												34:0222202
												141:0222221
												277:2012220
	1:1002000	8002000		55:4502202								
				118:9722100	8:6002000	1:9002000	59:0722220	47:8822215		0002000		





	CAPITAL FEDERAL	ESPIRITO SANTO	BAHIA	SERGIPE	ALAGÓAS	PER-NAMBUCO	PA-RAHYBA	RIO GRANDE DO NORTE	CEARÁ
AGÊNCIAS									
Agentes.....									
CAMPANHA									
PESSOAL									
Sub-administrador.....									
Contador.....									
Thesoureiro.....									
Oficial.....									
Amanuense.....									
Praticantes.....									
Porteiro.....									
Carteiros.....									
Serventes.....									
Supplentes.....									
Estafetas e condutores.....									
MATERIAL									
Aluguel e casa.....									
Luz.....									
Despesas-miúdas.....									
Indemniza ção por extravio de valores.....									
AGÊNCIAS									
Agentes.....									
Ajudantes.....									
	3.003:1973017	114:8853305	384:9203622	50:2723312	120:2073271	333:0703800	101:2403445	77:4443223	453:6103070

	CAPITAL FEDERAL	ESPIRITO SANTO	BAHIA	SERGIPE	ALAGÓAS	PER-NAMBUCO	PA-RAHYBA	RIO GRANDE DO NORTE	CEARÁ
Pessoal.....	2.517:3143405	83:8083353	235:3473135	37:0033010	103:6373271	283:0103351	100:5403128	42:3003205	122:0333321
Material.....	1.031:3323312	30:5763340	80:0033310	12:2773230	21:5703300	100:0373313	7043320	35:0343501	20:8803332
	3.000:1973017	114:3853305	384:9203622	50:2723312	120:2073271	383:0703800	101:2403445	77:4443223	143:6163070

PIACHY	MARANHÃO	PARÁ	AMAZONAS	S. PAULO	PARANÁ	SANTA CATHARINA	RIO GRANDE DO SUL	MINAS GERAES	GOYAZ	MATTO GROSSO	LONDRES	TOTAL
								21:2833752				21:2833752
								3:0503303				3:0503303
								2:7503300				2:7503300
								2:8003300				2:8003300
								1:0303300				1:0303300
								1:3073075				1:3073075
								2:3303335				2:3303335
								1:4303333				1:4303333
								2:5433703				2:5433703
								3333300				3333300
								4233311				4233311
								33:5433332				33:5433332
								7203000				7203000
								1113300				1113300
								43300				43300
								7013500				7013500
								43:1133104				43:1133104
								2:1683000				2:1683000
73:1523123	125:2013138	223:0703741	110:4003450	1.070:5033103	173:0503700	03:0033413	443:0033335	1.210:7533750	103:0003234	30:0133300	1503407	0.473:5203122

PIACHY	MARANHÃO	PARÁ	AMAZONAS	S. PAULO	PARANÁ	SANTA CATHARINA	RIO GRANDE DO SUL	MINAS GERAES	GOYAZ	MATTO GROSSO	LONDRES	TOTAL
7:2303237	113:8003303	100:2143744	102:5103330	1.175:4333503	110:0003400	54:0803330	418:3003302	740:5203307	50:5033223	20:1033500		6.037:5013123
5:3023192	0:3373270	33:3023000	10:8333300	404:0033205	07:0033300	34:3733303	24:3003443	470:2333338	53:1033061	0:3203710	1503107	2.035:9063290
73:1523123	125:2013138	223:0703744	110:4003450	1.070:5033103	173:0503700	03:0033413	442:0033335	1.210:7533750	103:0003234	30:0133300	1503407	0.473:5203122



TABELLA N. 418

6. Telegraphos

	CAPITAL FEDERAL	LONDRES	TOTAL
<b>1ª DIVISÃO</b>			
<b>ADMINISTRAÇÃO GERAL</b>			
<b>Pessoal</b>			
Director.....	15:000\$000	15:000\$000	
Vice-director.....	11:990\$999	11:990\$999	
Official.....	5:400\$000	5:400\$000	
Official archivista.....	5:400\$000	5:400\$000	
1º escriptuario.....	4:600\$320	4:600\$320	
2º ".....	3:799\$992	3:799\$992	
Amanuenses.....	6:000\$000	6:000\$000	
Porteiro.....	3:000\$000	3:000\$000	
Ajudante.....	2:400\$000	2:400\$000	
Continuos.....	3:990\$999	3:990\$999	
Serventes.....	11:314\$900	11:314\$900	
<b>Material</b>			
Despesas de expediente, luz, quota da Secretaria Internacional de Berne, moveis e utensilios, publicação do relatório, boletim telegraphico e outras.....	63:863\$122	63:863\$122	
<b>LINHAS</b>			
<b>Pessoal</b>			
Engenheiros chefes de districto.....	149:317\$189	149:317\$189	
— ajudantes.....	14:400\$000	14:400\$000	
Inspectores de 1ª classe.....	101:545\$553	101:545\$553	
— de 2ª classe.....	104:880\$000	104:880\$000	
— de 3ª classe.....	117:600\$000	117:600\$000	
Felizes.....	170:898\$099	170:898\$099	
Guardas de 1ª classe.....	251:594\$105	251:594\$105	
— de 2ª classe.....	501:827\$238	501:827\$238	
Trabalhadores.....	803:123\$460	803:123\$460	
Gratificações e ajudas de custo.....	49:433\$770	49:433\$770	
<b>Material</b>			
Expediente dos escriptorios dos districtos.....	5:031\$955	5:031\$955	
Aluguel de casas para os escriptorios.....	18:818\$604	18:818\$604	
Fretes, condução e seguros do material.....	101:723\$392	101:723\$392	
Transporte do pessoal.....	32:081\$123	32:081\$123	
Moveis, utensilios e despesas miudas.....	4:279\$100	4:279\$100	
Material do transporte.....	12:010\$100	12:010\$100	
Contractos e empreitadas da conservação das linhas.....	55:841\$320	55:841\$320	
Material e ferramentas da conservação das linhas.....	111:905\$538	111:905\$538	
Renovação do material das linhas.....	150\$000	150\$000	
Consolidação e conservação das linhas.....	124:770\$417	124:770\$417	
<b>ESTAÇÕES</b>			
<b>Pessoal</b>			
Telegraphistas-chefes.....	101:085\$318	101:085\$318	
Telegraphistas de 1ª classe.....	398:139\$711	398:139\$711	
— de 2ª classe.....	500:258\$055	500:258\$055	
— de 3ª classe.....	730:820\$390	730:820\$390	
— de 4ª classe.....	591:224\$650	591:224\$650	
Ajudantes.....	27:451\$084	27:451\$084	
Estafetas de 1ª classe.....	118:423\$997	118:423\$997	
— de 2ª classe.....	80:518\$139	80:518\$139	
— de 3ª classe.....	304:391\$850	304:391\$850	
Serventes.....	44:024\$500	44:024\$500	
Vigia de 1ª classe.....	17:762\$560	17:762\$560	
— de 2ª classe.....	17:428\$858	17:428\$858	
Gratificação do art. 30 do regulamento.....	2:005\$000	2:005\$000	
— extraordinarias e ajudas de custo.....	95:706\$943	95:706\$943	

Continuação da tabella — Telegraphos

	CAPITAL FEDERAL	LONDRES	TOTAL
<b>Material</b>			
Aluguel de casas para estações, pinturas e reparos.....	278:300\$384	278:300\$384	
Fretes, conduções e seguro do material.....	29:520\$894	29:520\$894	
Transporte do pessoal.....	43:193\$905	43:193\$905	
Moveis, utensilios e outras despesas miudas.....	19:542\$706	19:542\$706	
Consignação para o expediente das estações.....	113:629\$924	113:629\$924	
— para o custeio do serviço telegraphico.....	57:291\$500	57:291\$500	
Material para o serviço telegraphico.....	6:470\$258	6:470\$258	
Material para o serviço do expediente.....	98:732\$919	98:732\$919	
Material para as estações de optica e serviço meteorologico.....	5:525\$900	5:525\$900	
<b>2ª DIVISÃO</b>			
<b>SECÇÃO TECHNICA</b>			
<b>ESCRITORIO</b>			
<b>Pessoal</b>			
Chefe de secção technica.....	9:799\$992	9:799\$992	
Engenheiro ajudante.....	4:547\$720	4:547\$720	
Telegraphista-chefe.....	7:200\$000	7:200\$000	
2º escriptuario.....	3:331\$967	3:331\$967	
Amanuense.....	3:000\$000	3:000\$000	
Continuo.....	1:000\$000	1:000\$000	
Dessenhista.....	7:200\$000	7:200\$000	
— auxiliar.....	3:709\$992	3:709\$992	
<b>OFFICINA</b>			
<b>Pessoal</b>			
Chefe.....	7:800\$000	7:800\$000	
Ajudante.....	6:000\$000	6:000\$000	
Officiante.....	33:145\$690	33:145\$690	
Operarios de 1ª classe.....	27:987\$750	27:987\$750	
— de 2ª classe.....	29:484\$555	29:484\$555	
— de 3ª classe.....	22:919\$704	22:919\$704	
— de 4ª classe.....	12:588\$847	12:588\$847	
Aprendizes.....	8:387\$500	8:387\$500	
Serventes.....	7:132\$000	7:132\$000	
<b>Material</b>			
Renovação do da officina.....	4:806\$070	4:806\$070	
<b>ALMOXARIFADO</b>			
<b>Pessoal</b>			
Almoxarife.....	6:600\$000	6:600\$000	
Escrivão.....	4:200\$000	4:200\$000	
Despachante.....	4:200\$000	4:200\$000	
Fiel.....	3:600\$000	3:600\$000	
2º escriptuario.....	7:565\$366	7:565\$366	
Amanuenses.....	11:717\$741	11:717\$741	
Continuos.....	1:933\$383	1:933\$383	
Carpinteiros.....	3:588\$000	3:588\$000	
Serventes.....	3:560\$000	3:560\$000	
Mestre de lanchar.....	3:000\$000	3:000\$000	
Machinista.....	2:599\$992	2:599\$992	
Pogalista.....	1:800\$000	1:800\$000	
Marinheiros.....	7:300\$000	7:300\$000	
<b>Material</b>			
Expediente e embalagem do material.....	22:521\$820	22:521\$820	
Custeio e conservação das embarcações.....	6:571\$270	6:571\$270	
<b>Balanco de 1900</b>			
			30

Continuação da tabella — Telegraphos

	CAPITAL FEDERAL	LONDRES	TOTAL
<b>3ª DIVISÃO</b>			
<b>CONTADORIA GERAL</b>			
<b>ESCRITÓRIO CENTRAL</b>			
<b>Pessoal</b>			
Contador geral.....	9:788\$880		9:788\$880
Official.....	5:400\$000		5:400\$000
Amaruenses.....	7:986\$559		7:986\$559
Continuo.....	1:999\$992		1:999\$992
Gratificações extraordinárias e ajudas de custo.....	3:949\$000		3:949\$000
<b>1ª seção</b>			
Chefe.....	6:600\$000		6:600\$000
1º escripturarios.....	9:321\$504		9:321\$504
2º ».....	6:919\$987		6:919\$987
Amaruenses.....	14:241\$401		14:241\$401
Continuo.....	1:999\$992		1:999\$992
<b>2ª seção</b>			
Chefe.....	6:600\$000		6:600\$000
1º escripturarios.....	8:675\$431		8:675\$431
2º ».....	7:521\$107		7:521\$107
Amaruenses.....	14:243\$596		14:243\$596
Continuo.....	1:999\$992		1:999\$992
<b>3ª seção</b>			
Thesoureiro.....	7:399\$992		7:399\$992
Escrivão.....	4:800\$000		4:800\$000
Fiel.....	3:600\$000		3:600\$000
Amaruenses.....	2:407\$301		2:407\$301
Continuo.....	1:999\$992		1:999\$992
<b>Material</b>			
Expediente e despesas miudas.....	4:354\$876		4:354\$876
Transporte do pessoal, fretes e condução do material.....	2:489\$750		2:489\$750
<b>SUBVENÇÃO</b>			
Ao Cabo sub fluvial do Amazonas.....	57:666\$285		57:666\$285
<b>EVENTUAES</b>			
Despesas não previstas.....	54:849\$464		54:849\$464
	7.233:207\$700	93:693\$000	7.326:900\$700
<b>Natureza da despesa</b>			
	CAPITAL FEDERAL	LONDRES	TOTAL
Pessoal.....	5.896:298\$650		5.896:298\$650
Material.....	1.336:909\$104	93:693\$000	1.430:602\$104
	7.233:207\$700	93:693\$000	7.326:900\$700

TABELLA N. 119

Fiscalisação das Estradas de Ferro





Continuação da tabella —

	CAPITAL FEDERAL	BAHIA	ALAGOAS	PERNAMBUCO	PARANÁ
ESTRADA DE FERRO DE PARANAQUÁ A CURITYBA					
Engenheiro fiscal.....					
Ajuda de custo ao empregado de Fazenda para tomada de contas.....					
ESTRADA DE FERRO PORTO ALEGRE A URUGUAYANA					
Engenheiro fiscal.....					
Ajuda de custo ao empregado de Fazenda para tomada de contas.....					
ESTRADA DE FERRO S. SEBASTIÃO A S. GABRIEL					
Engenheiro fiscal.....					
ESTRADA DE FERRO RIO GRANDE A BAGÉ, PELOTAS A S. LOURENÇO E MINAS A S. JERONIMO					
Engenheiro fiscal.....					
Ajuda de custo ao empregado de Fazenda para tomada de contas.....					
ESTRADA DE FERRO GURAHY A ITAQUY					
Engenheiro fiscal.....					
Ajuda de custo ao empregado de Fazenda para tomada de contas.....					
ESTRADA DE FERRO SANTA MARIA A CRUZ ALTA, DA CRUZ ALTA AO URUGUAY					
Engenheiro fiscal.....					
Ajuda de custo ao empregado de Fazenda.....					
Passagem a um fiscal.....					
	108:741\$842	28:100\$040	8:400\$000	25:717\$458	7:500\$000

Fiscalização das Estradas de Ferro

RIO GRANDE DO NORTE	CEARÁ	MARANHÃO	PARÁ	S. PAULO	PARANÁ	SANTA CATHARINA	RIO GRANDE DO SUL	LONDRES	TOTAL
					866\$664 1:200\$000				866\$664 1:200\$000
							15:717\$926 700\$000		15:717\$926 700\$000
							3:769\$354		3:769\$354
							6:612\$258 1:000\$000		6:612\$258 1:000\$000
							7:200\$000 900\$000		7:200\$000 900\$000
							7:200\$000 600\$000 18\$700		7:200\$000 600\$000 18\$700
7:760\$998	13:599\$096	7:800\$000	6:050\$000	36:199\$951	9:260\$964	4:620\$085	43:718\$238	600\$000	308:174\$772

TABELLA N. 120

8. Garantia de juros ás Estradas de Ferro

	CAPITAL FEDERAL	LONDRES	TOTAL
JUROS PAGOS			
Alagoas Railway.....		387:891\$114	387:891\$114
S. Paulo Rio Grande Railway. Co.....		675:000\$000	675:000\$000
Southern Brazilian Rio Grande do Sul.....		959:761\$367	959:761\$367
Co. des Chemins de Fer Sud Ouest Brésiliens.....		16:206\$556	16:206\$556
Great Western of Brazil Railway. Co.....		339:273\$629	339:273\$629
Comte d'Eu Railway. Co.....		456:946\$556	456:946\$556
Central Bahia Railway Co.....		940:446\$666	940:446\$666
Brazil Great Southern Railway. Co.....		360:000\$000	360:000\$000
Bahia e S. Francisco Railway. Co.....		959:000\$000	959:000\$000
D. Theveza Christina Railway. Co.....		392:050\$814	392:050\$814
Companhia Mogyana.....		235:000\$000	235:000\$000
Minas e Rio Railway. Co.....		1.124:953\$222	1.124:953\$222
Natal & Nova Cruz Railway. Co.....		380:900\$556	380:900\$556
Cie. Chemins de Fer Brésiliens (Prolongamento).....		550:791\$260	550:791\$260
Cie. Chemins de Fer Brésiliens (Paranaguá a Curitiba).....		818:577\$329	818:577\$329
Recife & S. Francisco Railway. Co.....		523:340\$481	523:340\$481
Cie. Chemins de Fer Sud Ouest Brésiliens (Santa Maria a Cruz Alta).....		230:632\$774	230:632\$774
Cie. Chemins de Fer Sud Ouest Brésiliens (Cruz Alta a Uruguay).....		346:184\$744	346:184\$744
Estrada de Ferro de Caxias a Cajazeiros.....	120:996\$050		120:996\$050
Estrada de Ferro Mogyana (ramal do Rio Grande do Sul e prolongamento de Jaguarão a Catalão).....	509:400\$000		509:400\$000
Estrada de Ferro de Alagoas.....	111:000\$000		111:000\$000
Estrada de Ferro de Muzambinho (Ramal da Campanha).....	400:330\$000		400:330\$000
Estrada de Ferro de Ararama.....	46:396\$000		46:396\$000
	807:676\$050	9.759:114\$965	10.650:787\$024

TABELLA N. 121

9. Estrada de Ferro Sul de Pernambuco

	CAPITAL FEDERAL	PERNAMBUCO	TOTAL
1ª DIVISÃO			
ADMINISTRAÇÃO CENTRAL			
<b>Pessoal</b>			
Director.....		45:000\$000	45:000\$000
Contador.....		4:370\$900	4:370\$900
Guarda-livros.....		4:804\$000	4:804\$000
Escriturarios.....		4:836\$000	4:836\$000
Amanuenses.....		2:473\$511	2:473\$511
Thesoureiro-pagador.....		5:978\$702	5:978\$702
Almoxarife.....		4:096\$000	4:096\$000
Desenhista.....		1:566\$666	1:566\$666
Continuo.....		1:020\$000	1:020\$000
2ª DIVISÃO			
TRAFEGO E LOCOMOÇÃO			
Chefe.....		4:747\$963	4:747\$963
Escreiturario.....		2:400\$000	2:400\$000
Amanuenses.....		2:365\$754	2:365\$754
Continuo.....		666\$600	666\$600
ESTAÇÕES			
Agentes especiais.....		4:800\$000	4:800\$000
— de 1ª classe.....		10:521\$031	10:521\$031
— de 2ª classe.....		4:004\$219	4:004\$219
— de 3ª classe.....		4:230\$702	4:230\$702
Telegraphistas de 1ª classe.....		16:691\$447	16:691\$447
— de 2ª classe.....		9:378\$679	9:378\$679
Fieis.....		3:584\$675	3:584\$675
Confarantes.....		5:345\$978	5:345\$978
Guarda-chaves, vigias, bombeiros, guardas e serventes.....		46:280\$698	46:280\$698
MOVIMENTO			
Chefes de trem de 1ª classe.....		2:991\$070	2:991\$070
— de 2ª classe.....		5:326\$472	5:326\$472
Bagageiros e guarda-freios.....		15:581\$200	15:581\$200
Serviços medicos.....		500\$000	500\$000
TRACÇÃO			
Machinistas de 1ª classe.....		17:144\$513	17:144\$513
— de 2ª classe.....		9:382\$436	9:382\$436
— de 3ª classe.....		10:200\$000	10:200\$000
Fogistas de 1ª classe.....		5:683\$827	5:683\$827
— de 2ª classe.....		5:193\$767	5:193\$767
— de 3ª classe.....		3:407\$820	3:407\$820
Lubrificadores e caldeiros.....		10:947\$500	10:947\$500
OFFICINAS			
Apontadores, fundidores, serralheiros, torneiros, etc.....		63:993\$700	63:993\$700
3ª DIVISÃO			
VIA-PERMANENTE			
Chefe de linha.....		7:070\$999	7:070\$999
Escreiturario.....		1:965\$000	1:965\$000
Engenheiro-residente.....		1:654\$281	1:654\$281
Mestre de linha.....		8:403\$166	8:403\$166
Encarregado do deposito.....		1:800\$000	1:800\$000
Fetores, trabalhadores, operarios.....		175:330\$350	175:330\$350

Continuação da tabella — Estrada de Ferro Sul de Pernambuco

	CAPITAL FEDERAL	PERNAMBUCO	TOTAL
<b>Material</b>			
Artigos do expediente.....		7:741\$280	7:741\$280
Transporte e carretos.....		2:404\$260	2:404\$260
Acquisição de material.....		244:285\$561	244:285\$561
Despesas diversas.....		45\$970	45\$970
Aluguel de casa.....		840\$000	840\$000
Assignatura de telephone.....		60\$000	60\$000
Eventos:			
Tradução e publicação de editaes e outras despesas imprevistas.....	12:990\$067		12:990\$067
	12:990\$067	761:089\$177	774:079\$244
<b>Natureza da despesa</b>			
	CAPITAL FEDERAL	PERNAMBUCO	TOTAL
Pessoal.....		506:312\$106	506:312\$106
Material.....	12:990\$067	255:377\$071	268:367\$138
	12:990\$067	761:089\$177	774:079\$244

MINISTERIO DA INDUSTRIA, VIAÇÃO E OBRAS PUBLICAS

TABELLA N. 122

10. Estrada de Ferro de Paulo Afonso

	CAPITAL FEDERAL	ALAGOAS	TOTAL
<b>1ª DIVISÃO</b>			
ADMINISTRAÇÃO CENTRAL			
<b>PESSOAL</b>			
Director, engenheiro residente.....		9:166\$657	9:166\$657
Guarda-livros.....		2:750\$000	2:750\$000
Escripturario contador.....		2:200\$000	2:200\$000
Almoxarife thesoureiro.....		3:025\$000	3:025\$000
Serventes.....		600\$000	600\$000
<b>2ª DIVISÃO</b>			
TRAFEGO E LOCOMOÇÃO			
<i>Estações</i>			
Escripturario, como agente na Estação Central.....		2:303\$225	2:303\$225
Telegraphista de 1ª classe, na estação terminal.....		1:350\$446	1:350\$446
— de 2ª classe, servindo na estação intermediaria.....		1:200\$000	1:200\$000
— servindo na estação central.....		995\$054	995\$054
— interino.....		58\$493	58\$493
— de 3ª classe encarregados de parada.....		4:200\$000	4:200\$000
Guarda-chaves.....		3:793\$400	3:793\$400
Vigias.....		1:080\$000	1:080\$000
Serventes jornaleiros.....		600\$000	600\$000
<b>TRACÇÃO E MOVIMENTO</b>			
Machinista de 1ª classe.....		1:926\$815	1:926\$815
— de 2ª idem.....		1:519\$348	1:519\$348
Foguistas de 1ª classe.....		1:200\$000	1:200\$000
— de 2ª idem.....		900\$000	900\$000
Guarda-freio de 1ª classe.....		720\$000	720\$000
— de 3ª classe.....		600\$000	600\$000
Conductores de trem.....		2:400\$000	2:400\$000
<b>OFFICINAS</b>			
<b>Pessoal</b>			
Pelo necessario a este serviço.....		11:096\$602	11:096\$602
<b>3ª DIVISÃO</b>			
VIA-PERMANENTE			
<i>Escriptorio e conservação da linha e edificios</i>			
<b>Pessoal</b>			
Amanuense.....		1:200\$000	1:200\$000
Mestre de linha.....		1:442\$542	1:442\$542
Feitos.....		3:682\$500	3:682\$500
Trabalhadores.....		20:674\$874	20:674\$874
Pedreiro e pintor.....		610\$000	610\$000

Continuação da tabella — Estrada de Ferro de Paulo Affonso

	CAPITAL F E D E R A L	ALAGÓAS	TOTAL
<b>Material</b>			
Para a administração central.....		1:967\$700	1:967\$700
Tração e locomoção.....		7:923\$548	7:923\$548
Officinas.....		5:700\$634	5:700\$634
Via-permanente.....		4:993\$708	4:993\$708
<b>EVENTUAES</b>			
Publicação de editaes sobre o arrendamento desta estrada e traducção.....	800\$000		800\$000
	800\$000	101:899\$936	102:699\$936
<b>Natureza da despesa</b>			
	CAPITAL F E D E R A L	ALAGÓAS	TOTAL
Pessoal.....		81:342\$250	81:342\$250
Material.....	800\$000	20:587\$680	21:387\$680
	800\$000	101:899\$936	102:699\$936

MINISTERIO DA INDUSTRIA, VIAÇÃO E OBRAS PUBLICAS

TABELLA N. 123

14. Estrada de Ferro de S. Francisco

	CAPITAL F E D E R A L
<b>4ª DIVISÃO</b>	
<b>EVENTUAES</b>	
Traducção e publicação de editaes, etc.....	4:827\$093



TABELLA N. 124

12. Estrada de Ferro Central do Brazil

	CAPITAL FEDERAL	LONDRES	TOTAL
<b>1ª DIVISÃO</b>			
Administração Central			
DIRETORIA			
<b>PESSOAL</b>			
Director.....	24:000\$000		24:000\$000
Ajuda de custo.....	6:000\$000		6:000\$000
SECRETARIA			
<b>PESSOAL</b>			
Secretario.....	9:000\$000		9:000\$000
Official.....	5:700\$000		5:700\$000
Primeiros escripturarios.....	9:600\$000		9:600\$000
Segundos ».....	8:400\$000		8:400\$000
Terceiros ».....	10:800\$000		10:800\$000
Quartos ».....	8:098\$315		8:098\$315
Arquivista.....	2:700\$000		2:700\$000
Auxiliares de escripta.....	4:328\$000		4:328\$000
Continuos.....	3:600\$000		3:600\$000
Serventes.....	1:456\$900		1:456\$900
Guardas.....	3:800\$000		3:800\$000
Gratificação aos empregados que contam mais de 20 annos de serviço.....	3:720\$000		3:720\$000
<b>MATERIAL</b>			
Objectos de expediente e escriptorio.....	9:068\$440		9:068\$440
THESSOURARIA			
<b>PESSOAL</b>			
Thesoureiro.....	12:000\$000		12:000\$000
Escrivão.....	5:400\$000		5:400\$000
Ajudante.....	4:200\$000		4:200\$000
Primeiros escripturarios.....	13:500\$000		13:500\$000
Segundos ».....	11:700\$000		11:700\$000
Quartos escripturario.....	5:400\$000		5:400\$000
Continuos.....	3:600\$000		3:600\$000
10 % para quebras.....	4:350\$000		4:350\$000
Gratificação aos empregados que contam mais de 20 annos de serviço.....	1:980\$000		1:980\$000
<b>MATERIAL</b>			
Objectos de expediente e outros artigos.....	1:369\$025		1:369\$025
PAGADORIA			
<b>PESSOAL</b>			
Pagador.....	9:600\$000		9:600\$000
Fisca.....	13:500\$000		13:500\$000
Ajudantes.....	11:622\$571		11:622\$571
Escrivão.....	5:400\$000		5:400\$000
Ajudante.....	4:200\$000		4:200\$000
Quarto escripturario.....	2:700\$000		2:700\$000
Auxiliares de escripta.....	6:665\$542		6:665\$542
Continuo.....	1:800\$000		1:800\$000
Servente.....	1:460\$000		1:460\$000
10 % para quebras.....	3:762\$000		3:762\$000
Ajuda de custo para viagens.....	8:484\$000		8:484\$000
Gratificação aos empregados com mais de 20 annos de serviço.....	2:820\$000		2:820\$000
<b>MATERIAL</b>			
Material necessario ao serviço da Pagadoria.....	9:784\$528		9:784\$528

Continuação da tabella — Estrada de Ferro Central do Brazil

	CAPITAL FEDERAL	LONDRES	TOTAL
<b>INTENDENCIA</b>			
<b>PESSOAL</b>			
Intendente.....	12:000\$000		12:000\$000
Escrivão.....	5:400\$000		5:400\$000
Fisca.....	9:000\$000		9:000\$000
Ajudantes.....	7:800\$000		7:800\$000
Despachante.....	3:474\$193		3:474\$193
Segundos escripturarios.....	4:199\$999		4:199\$999
Terceiros ».....	10:698\$548		10:698\$548
Quartos ».....	8:100\$000		8:100\$000
Auxiliares de escripta.....	40:800\$000		40:800\$000
Continuos.....	1:744\$935		1:744\$935
Guardas, feltores, serventes, trabalhadores de Deposito e da carga e descarga.....	55:761\$880		55:761\$880
Encarregado da carga e descarga.....	5:382\$257		5:382\$257
Ajudantes.....	7:162\$901		7:162\$901
Ajudante da officina autographica.....	3:600\$000		3:600\$000
Amazenseis.....	2:683\$708		2:683\$708
Impressores, compositores, encadernadores, machinistas e serventes.....	25:481\$750		25:481\$750
Gratificação adicional aos empregados que contam mais de 20 annos de serviço.....	4:020\$000		4:020\$000
Gratificação de trimestre aos empregados do quadro.....	23:668\$500		23:668\$500
<b>MATERIAL</b>			
Material necessario ao serviço inclusive o consumido pela officina autographica e typographica.....	78:993\$807		78:993\$807
EVENTUAES			
Da 1ª Divisão.....	2:016\$950		2:016\$950
<b>2ª DIVISÃO</b>			
<b>Trafego</b>			
ESCRITORIO CENTRAL			
<b>PESSOAL</b>			
Sub-director.....	18:000\$000		18:000\$000
Ajuda de custo ao mesmo.....	6:000\$000		6:000\$000
Official.....	5:700\$000		5:700\$000
Chefe de Secção.....	15:300\$000		15:300\$000
Desenhistas.....	4:800\$000		4:800\$000
Primeiros escripturarios.....	17:990\$346		17:990\$346
Segundos ».....	15:704\$571		15:704\$571
Terceiros ».....	14:186\$283		14:186\$283
Quartos ».....	20:630\$813		20:630\$813
Arquivista.....	2:700\$000		2:700\$000
Auxiliares de escripta.....	16:442\$000		16:442\$000
Continuos.....	3:600\$000		3:600\$000
Serventes.....	2:920\$000		2:920\$000
<b>MATERIAL</b>			
Material necessario ao Escritorio Central.....	2:081\$755		2:081\$755
INSPECTORIA DO TRAFEGO			
<b>PESSOAL</b>			
Inspectores.....	36:000\$000		36:000\$000
Ajuda de custo para despesas de viagem.....	10:800\$000		10:800\$000
Sub-Inspectores.....	48:000\$000		48:000\$000
Segundos escripturarios.....	12:600\$000		12:600\$000
Terceiros ».....	10:370\$955		10:370\$955
Quartos ».....	8:100\$000		8:100\$000
Auxiliares de escripta.....	7:585\$000		7:585\$000
Serventes.....	4:161\$400		4:161\$400
<b>MATERIAL</b>			
O necessario ao serviço da Inspectoria.....	768\$837		768\$837
Balanco de 1899			

Continuação da tabella — Estrada de Ferro Central do Brazil

	CAPITAL FEDERAL	LONDRES	TOTAL
TELEGRAPHO E ILLUMINAÇÃO			
PESSOAL			
Inspector.....	12:000\$000		12:000\$000
Ajuda de custo para viagem.....	3:600\$000		3:600\$000
Sub-inspectores.....	17:935\$453		17:935\$453
Chefe de Seção.....	5:100\$000		5:100\$000
Primeiro escriptuario.....	4:800\$000		4:800\$000
Segundo ».....	4:200\$000		4:200\$000
Terceiro ».....	3:347\$509		3:347\$509
Quartos escriptuarios.....	5:318\$303		5:318\$303
Auxiliares de escripta.....	6:666\$000		6:666\$000
Continuo.....	1:800\$000		1:800\$000
Servente.....	1:288\$000		1:288\$000
MATERIAL			
O necessario a este serviço.....	453\$100		453\$100
SERVIÇO TELEGRAPHICO DAS ESTAÇÕES			
PESSOAL			
Telegraphistas de 1ª classe.....	63:000\$000		63:000\$000
— 2ª ».....	100:347\$977		100:347\$977
— 3ª ».....	573:321\$818		573:321\$818
— 4ª ».....	135:000\$000		135:000\$000
MATERIAL			
O necessario no mesmo serviço.....	11:120\$660		11:120\$660
OFFICINA TELEGRAPHICA			
PESSOAL			
Mestre de 1ª classe.....	5:400\$000		5:400\$000
Officiaes de 1ª, 2ª e 3ª classes e aprendizes.....	16:963\$800		16:963\$800
MATERIAL			
O necessario á Officina.....	4:552\$210		4:552\$210
DEPOSITO DO TELEGRAPHO			
PESSOAL			
Armazenista.....	2:540\$074		2:540\$074
MATERIAL			
Para este serviço.....	277\$307		277\$307
CONSERVAÇÃO DAS LINHAS E APARELHOS			
PESSOAL			
Feltores, guarda-fio e telephonista.....	77:842\$080		77:842\$080
MATERIAL			
O necessario a este serviço.....	14:577\$283		14:577\$283
LUZ ELECTRICA			
PESSOAL			
Machinistas.....	6:815\$500		6:815\$500
Ajudantes, foguistas serventes.....	41:215\$000		41:215\$000
MATERIAL			
O necessario a este serviço.....	44:606\$581		44:606\$581

Continuação da tabella — Estrada de Ferro Central do Brazil

	CAPITAL FEDERAL	LONDRES	TOTAL
BLOCK SYSTEM			
Pessoal de cabinas.....	37:749\$000		37:749\$000
GAZ PINTSCH E CORRENTE			
PESSOAL			
Encarregado, ajudante, freiores, gazistas, acendedores, serventes e guardas.....	34:983\$500		34:983\$500
MATERIAL			
O necessario a este serviço.....	81:423\$069		81:423\$069
Serviço chronometrico.....	6:500\$000		6:500\$000
INSPECTORIA DO MOVIMENTO			
PESSOAL			
Inspector.....	11:378\$397		11:378\$397
Ajuda de custo para despeza de viagem.....	3:600\$000		3:600\$000
Sub-inspector.....	6:000\$000		6:000\$000
Segundo escriptuario.....	4:200\$000		4:200\$000
Terceiro ».....	3:600\$000		3:600\$000
Quarto ».....	2:680\$480		2:680\$480
Auxiliares de escripta.....	3:331\$000		3:331\$000
Servente.....	1:428\$000		1:428\$000
MATERIAL			
Para este serviço.....	2:173\$020		2:173\$020
MOVIMENTO DE TRENS			
PESSOAL			
Condutores de 1ª classe.....	487:320\$415		487:320\$415
— 2ª ».....	202:457\$320		202:457\$320
— 3ª ».....	305:704\$965		305:704\$965
— 4ª ».....	466:293\$637		466:293\$637
Bagageiros de 1ª, 2ª e 3ª classes, auxiliares destes, guarda-freios, feitor e trabalhadores de limpeza de carros.....	742:929\$315		742:929\$315
MATERIAL			
O necessario a este serviço.....	17:452\$020		17:452\$020
ESTAÇÕES DIVERSAS			
PESSOAL			
DA ESTAÇÕES ESPECIAES			
Agentes.....	22:800\$000		22:800\$000
Ajudantes.....	27:000\$000		27:000\$000
Fielis recebedores.....	19:555\$097		19:555\$097
Fielis de armazen.....	24:914\$723		24:914\$723
Ajudantes de fiel.....	14:700\$495		14:700\$495
Bilheteiros.....	53:204\$338		53:204\$338
Conferentes de 1ª classe.....	54:875\$271		54:875\$271
— 2ª ».....	492:937\$122		492:937\$122
— 3ª ».....	66:558\$978		66:558\$978
Guardas em geral, encarregados do gaz, da toilet e cabinas, ajudantes destes, vigias nocturnos e da ponte, compositores, ajudantes, varredores, apartadores, lampistas, feltores diversos, trabalhadores e serventes.....	925:406\$333		925:406\$333
DA ESTAÇÕES DE 1ª CLASSE			
Agentes.....	67:200\$000		67:200\$000
Ajudantes.....	41:519\$136		41:519\$136
Fielis.....	37:940\$463		37:940\$463
Conferentes de 2ª classe.....	50:060\$500		50:060\$500
— 3ª classe.....	21:115\$250		21:115\$250
Guardas em geral, manobeiros, ajudantes e auxiliares destes, ajudante do movimento, compositores, ajudantes, carvoeiros, feltores e trabalhadores.....	699:276\$988		699:276\$988

Continuação da tabella — Estrada de Ferro Central do Brazil

	CAPITAL FEDERAL	LONDRES	TOTAL
<b>DAS ESTAÇÕES DE 2ª CLASSE</b>			
Agentes.....	07:200\$000		07:200\$000
Fiscal.....	30:084\$448		30:084\$448
Conferentes de 2ª classe.....	25:104\$200		25:104\$200
— — 3ª ».....	20:050\$150		20:050\$150
Guardas em geral, manobreiros, ajudantes, compositores, feitor e trabalhadores.....	217:566\$557		217:566\$557
<b>DAS ESTAÇÕES DE 3ª CLASSE</b>			
Agentes.....	85:319\$251		85:319\$251
Conferentes de 2ª classe.....	32:150\$180		32:150\$180
— — 3ª ».....	20:500\$220		20:500\$220
Guardas em geral, manobreiros, bombeiros e trabalhadores.....	210:720\$713		210:720\$713
<b>DAS ESTAÇÕES DE 4ª CLASSE</b>			
Agentes.....	110:770\$828		110:770\$828
Conferentes de 2ª classe.....	7:200\$000		7:200\$000
— — 3ª ».....	37:150\$150		37:150\$150
Guardas em geral, manobreiros, bombeiros, ajudantes e trabalhadores.....	218:534\$581		218:534\$581
<b>DAS ESTAÇÕES DE 5ª CLASSE</b>			
Agentes.....	150:000\$000		150:000\$000
Conferentes de 2ª classe.....	7:200\$000		7:200\$000
— — 3ª ».....	42:947\$588		42:947\$588
Guardas em geral e trabalhadores.....	200:500\$250		200:500\$250
Dos postos telegraphicos:			
Pessoal titulado.....	00:800\$900		00:800\$900
Guarda-chaves e trabalhadores.....	38:739\$300		38:739\$300
Gratificação adicional dos empregados que contem mais de 20 annos de serviço.....	80:232\$450		80:232\$450
10 % para quebras aos bilheteiros e feixes recebedores.....	7:385\$512		7:385\$512
Gratificação aos empregados destacados para logares insalubres.....	01:039\$723		01:039\$723
Abono aos agentes e ajudantes de estações para aluguel de casa.....	19:700\$000		19:700\$000
Eventuaes e gratificações de trimestre.....	201:128\$348		201:128\$348
<b>MATERIAL</b>			
Para o necessario ás estações e postos.....	440:090\$593		440:090\$593
— iluminação a gaz carbonho e acetylene.....	139:507\$721		139:507\$721
— — Kerosene e velas.....	38:310\$100		38:310\$100
— a officina a gaz corrente.....	0:834\$980		0:834\$980
Eventuaes:			
Para a 2ª Divisão.....	40:333\$030		40:333\$030
<b>3ª DIVISÃO</b>			
<b>Contabilidade</b>			
<b>ESCRITORIO</b>			
<b>PESSOAL</b>			
Sub-director.....	14:890\$129		14:890\$129
Official.....	5:700\$000		5:700\$000
Terceiro escriptuario.....	3:600\$000		3:600\$000
Quarto ».....	2:700\$000		2:700\$000
Continuo.....	1:800\$000		1:800\$000
<b>MATERIAL</b>			
Objectos de expediente, etc.....	1:501\$302		1:501\$302
<b>1ª seccão</b>			
<b>PESSOAL</b>			
Contador.....	9:000\$000		9:000\$000
Ajudante.....	5:100\$000		5:100\$000
Primeiros escriptuarios.....	47:800\$950		47:800\$950
Segundos ».....	58:800\$000		58:800\$000
Terceiros ».....	50:915\$440		50:915\$440
Quartos ».....	00:604\$300		00:604\$300
Arquivista.....	2:658\$460		2:658\$460
Auxiliares de escripta.....	70:000\$000		70:000\$000

Continuação da tabella — Estrada de Ferro Central do Brazil

	CAPITAL FEDERAL	LONDRES	TOTAL
Continuo.....	1:800\$000		1:800\$000
Impressor de bilhetes.....	3:600\$000		3:600\$000
Ajudantes.....	7:200\$000		7:200\$000
Carimbadores e serventes.....	23:890\$000		23:890\$000
<b>MATERIAL</b>			
O necessario á 1ª Seccão.....	13:330\$022		13:330\$022
<b>2ª seccão</b>			
<b>PESSOAL</b>			
Guarda-livros.....	9:000\$000		9:000\$000
Ajudantes.....	10:200\$000		10:200\$000
Primeiros escriptuarios.....	9:303\$023		9:303\$023
Segundos ».....	8:400\$000		8:400\$000
Terceiros ».....	7:100\$496		7:100\$496
Quartos ».....	4:900\$078		4:900\$078
Auxiliares de escripta.....	13:572\$490		13:572\$490
Continuo.....	1:800\$000		1:800\$000
Gratificação a empregados com mais de 20 annos de serviço.....	10:500\$072		10:500\$072
Ajuda de custo para viagem.....	2:792\$000		2:792\$000
Eventuaes.....	3:075\$000		3:075\$000
Gratificações de trimestre.....	28:388\$101		28:388\$101
<b>MATERIAL</b>			
O necessario á 2ª Seccão.....	3:128\$270		3:128\$270
<b>4ª DIVISÃO</b>			
<b>Locomoção</b>			
<b>ESCRITORIO</b>			
<b>PESSOAL</b>			
Sub-director.....	18:000\$000		18:000\$000
Ajudantes.....	24:000\$000		24:000\$000
Chefes de Officinas.....	14:400\$000		14:400\$000
Official.....	5:770\$000		5:770\$000
Encarregado do Deposito.....	5:378\$000		5:378\$000
Ajudante.....	2:732\$324		2:732\$324
Primeiros escriptuarios.....	19:200\$000		19:200\$000
Segundos —.....	10:720\$044		10:720\$044
Terceiros —.....	18:000\$000		18:000\$000
Quartos —.....	13:500\$000		13:500\$000
Auxiliares de escripta.....	20:000\$000		20:000\$000
Armazenistas.....	17:771\$599		17:771\$599
Desenhistas.....	9:000\$000		9:000\$000
— — 2ª —.....	8:230\$097		8:230\$097
— — 3ª —.....	5:318\$108		5:318\$108
Continuos.....	3:600\$000		3:600\$000
Ajuda de custo no Sub-director e ajudantes.....	9:000\$000		9:000\$000
Professora da Escola do Engenho de Dentro.....	3:600\$000		3:600\$000
<b>MATERIAL</b>			
Para o serviço geral do Escriptorio.....	13:519\$443		13:519\$443
<b>TRACÇÃO</b>			
<b>PESSOAL</b>			
Chefes de Depositos.....	39:000\$000		39:000\$000
Machinistas de 1ª classe.....	230:098\$405		230:098\$405
— — 2ª ».....	222:825\$114		222:825\$114
— — 3ª ».....	157:802\$730		157:802\$730
Praticantes de 1ª e 2ª classes.....	1:149:400\$250		1:149:400\$250
Foguitas de 1ª e 2ª classes, graxeiros, carvoeiros, manobreiros, acendedores, limpadores, guardas, trabalhadores diversos e pessoal extraordinario.....	62:368\$572		62:368\$572
Gratificação kilometrica aos machinistas e foguitas.....			
<b>MATERIAL</b>			
Condução dos trens, carvão, lubrificantes, etc.....	0.889:855\$752		0.889:855\$752

Continuação da tabella — Estrada de Ferro Central do Brazil

	CAPITAL FEDERAL	LONDRES	TOTAL
<b>REPARAÇÃO DO MATERIAL RODANTE</b>			
<b>PESSOAL</b>			
Mestres e ajudantes.....	49:341\$177		49:341\$177
Limadores e ajudantes, torneiros e ajudantes, caldeiros, fundidores, carpinteiros, serralheiros, modeladores, concertadores de carros, pintores, foguistas de machinas fixas, pedreiros, e encarregados dos freios.....	830:503\$009		830:503\$009
<b>MATERIAL</b>			
O necessario a este serviço.....	1.500:009\$058	88:888\$889	1.654:087\$947
<b>OFFICINAS DO ENGENHO DE DENTRO</b>			
<b>PESSOAL</b>			
Mestres.....	59:011\$370		59:011\$370
Mestres-ajudantes.....	42:161\$820		42:161\$820
Limadores e ajudantes, torneiros, carpinteiros e ajudantes, serralheiros e ajudantes, e pedreiros e ajudantes, fundidores e ajudantes, ferreiros e ajudantes, serradores e ajudantes, pintores, modeladores, corretores e pedreiros, encarregados dos freios, concertadores de carros e trabalhadores.....	1.245:758\$172		1.245:758\$172
Gratificação aos empregados que têm mais de 20 annos de serviço.....	84:931\$738		84:931\$738
Gratificação de trimestre.....	39:070\$159		39:070\$159
Eventuaes.....	43:386\$809		43:386\$809
<b>MATERIAL</b>			
Acquisição de machinas, material rodante e sobressalentes.....	885:078\$353		885:078\$353
Melhoramentos nas Officinas e Depositos.....	434:213\$970		434:213\$970
<b>EVENTUAES</b>			
Despezas imprevistas da 4ª Divisão:			
Gaz, armazenagens, medicamentos, travesseiros, drogas, etc.....	15:247\$933		15:247\$933
<b>5ª DIVISÃO</b>			
<b>Via-permanente</b>			
<b>ESCRITORIO</b>			
<b>PESSOAL</b>			
Sub-director.....	18:000\$000		18:000\$000
Ajudantes.....	24:000\$000		24:000\$000
Official.....	5:700\$000		5:700\$000
Primeiros escripturarios.....	43:780\$708		43:780\$708
Segundos >	16:525\$159		16:525\$159
Terceros >	17:983\$700		17:983\$700
Quartos >	31:728\$338		31:728\$338
Arquivista.....	2:700\$000		2:700\$000
Desenhistas de 1ª classe.....	9:304\$406		9:304\$406
— 2ª >	16:301\$821		16:301\$821
— 3ª >	11:474\$000		11:474\$000
Continuos.....	3:600\$000		3:600\$000
Ajuda de custo para despesas de viagem.....	9:600\$000		9:600\$000
Gratificação ao ajudante tecnico por serviços extraordinarios.....	3:000\$000		3:000\$000
<b>CONSERVAÇÃO ORDINARIA E EXTRAORDINARIA E OBRAS NOVAS DA LINHA E EDIFICIOS</b>			
<b>PESSOAL</b>			
Engenheiros residentes.....	463:200\$000		463:200\$000
— auxiliares.....	21:237\$085		21:237\$085
Armazenistas de 1ª classe.....	9:410\$000		9:410\$000
— 2ª >	21:600\$000		21:600\$000
Mestres de linha de 1ª classe.....	32:162\$958		32:162\$958
— — — 2ª >	47:388\$132		47:388\$132
— — — 3ª >	70:306\$592		70:306\$592
Encarregado dos signaes Saxby.....	4:800\$000		4:800\$000

Continuação da tabella — Estrada de Ferro Central do Brazil

	CAPITAL FEDERAL	LONDRES	TOTAL
Auxiliares, encarregados de canteiros, de carpinteiros, de pedreiros, de caldeiros, de enchebriro, de britação de pedra, carpinteiros, pedreiros, cavoqueiros, caldeiros, caldeiros, pintores, ferreiros, machadores, soldadores, serventes, guardas, feitores de turnas de conservação, trabalhadores, feitores de carros, trabalhadores, feitores de lastro, trabalhadores, feitores de turnas de chaves, trabalhadores, trabalhadores de britação de pedra, feitores de turnas ordinarias, trabalhadores, machinistas de lastro (2ª classe), foguistas de lastro, machinistas de bombas de caixa de agua.....			
	3.505:750\$877		3.505:750\$877
<b>MATERIAL</b>			
Dormentes.....	882:427\$141		882:427\$141
Trilhos e accessorios.....	735:008\$281		735:008\$281
Diversos materias inclusive objectos de expediente do Escritorio.....	1.354:236\$906		1.354:236\$906
<b>TRABALHOS EXTRAORDINARIOS E GRANDES REPARAÇÕES</b>			
<b>PESSOAL</b>			
Gratificação de 20 % aos empregados com mais de 20 annos de serviços.....	820:614\$750		820:614\$750
Diaria aos empregados quando em viagem de serviço.....	24:855\$508		24:855\$508
Gratificação do trimestre.....	1:027\$000		1:027\$000
	35:617\$241		35:617\$241
<b>MATERIAL</b>			
O necessario a este serviço.....	763:020\$771		763:020\$771
<b>EVENTUAES</b>			
Despezas imprevistas e necessarias da 5ª Divisão.....			
	76:451\$205		76:451\$205
	32.495:855\$123	88:888\$889	32.584:744\$012
<b>Natureza da despesa</b>			
	CAPITAL FEDERAL	LONDRES	TOTAL
Personal.....	47.906:910\$300		47.906:910\$300
Materiaes.....	11.688:974\$823	88:888\$889	11.677:863\$712
	32.495:885\$123	88:888\$889	32.584:774\$012

TABELLA N. 125

13. Obras Publicas da Capital Federal

	CAPITAL FEDERAL
<b>Demonstração n. 1</b>	
INSPECTORIA GERAL	
Pessoal	
Inspector Geral.....	12:000\$000
Chefes de Divisão.....	16:800\$000
Engenheiros de distrito.....	38:000\$000
Condutores técnicos.....	15:000\$000
Desenhistas de 1ª classe.....	4:800\$000
— de 2ª ».....	5:884\$443
Secretario.....	6:000\$000
Contador.....	4:800\$000
Administradores de florestas.....	7:650\$000
Fiel do deposito central.....	4:800\$000
Ajudante do fiel.....	3:600\$000
Arquivista.....	3:000\$000
Primeiro escriptuario.....	4:200\$000
Segundo escriptuario.....	10:698\$236
Amanuenses.....	11:752\$589
Praticantes.....	5:084\$399
Porteiro.....	3:000\$000
Continuos.....	5:999\$976
Diaristas ao inspector, aos chefes de divisão, aos engenheiros e conductores.....	24:000\$000
Material	
Objectos de expediente, impressões e publicações.....	5:907\$356
Aluguel do predio onde funciona a repartição.....	12:000\$000
Servico telephonico.....	2:065\$000
Eventuaes.....	10:000\$000
<b>Demonstração n. 2</b>	
CONSERVAÇÃO DAS FLORESTAS	
Pessoal	
Floresta da Tijuca	
Feitor.....	1:825\$000
Trabalhadores.....	12:310\$500
Floresta das Painceiras	
Feitor.....	1:825\$000
Trabalhadores.....	8:813\$000
Floresta de Jacarapaguá	
Feitor.....	1:825\$000
Trabalhadores.....	8:890\$000
Material	
Para as tres florestas.....	045\$424
<b>Demonstração n. 3</b>	
ABASTECIMENTO DE AGUA	
LIMPEZA DOS ENCANAMENTOS, CAIXAS E CHAFARIZES	
Pessoal	
Guardas goras.....	44:390\$999
Encarregados de reservatorios.....	18:584\$514
Guardas.....	02:074\$195
Material	
Utensilios, gaz e mais objectos necessarios.....	986\$004

Continuação da tabella — Obras Publicas na Capital Federal

	CAPITAL FEDERAL
REPAROS E MELHORAMENTOS DO SERVIÇO DE DISTRIBUIÇÃO	
Pessoal	
Condutores de volantes.....	11:103\$225
Encarregados de depositos de districtos.....	9:900\$900
Estafetas.....	6:214\$750
Soldados.....	38:357\$500
Depistadores.....	9:000\$000
Peiteiros.....	17:694\$500
Caloteiros.....	8:980\$900
Cantelros.....	3:280\$000
Perceiros.....	8:200\$500
Carroceiros.....	8:070\$000
Jardineros.....	7:935\$500
Trabalhadores.....	132:820\$000
Para os mesmos serviços de reparos e melhoramentos, inclusive o de reconstrução de calçamentos levantados, para execução destes serviços, alugueis de predios e trabalhos urgentes além das horas do serviço ordinario.....	439:824\$854
RESERVATORIO DO PEDREGULHO	
Pessoal	
Encarregado.....	2:400\$000
Jardinero.....	1:350\$000
Guardas.....	3:555\$000
Trabalhadores.....	11:001\$000
Material	
Conservação e eventuaes.....	2:947\$003
REPREZAS, AQUEDUCTOS, RESERVATORIOS E ENCANAMENTOS CONDUCTORES	
Pessoal	
Conductor.....	3:500\$000
Condutores de secção.....	11:601\$978
Encarregado do deposito.....	1:705\$000
Amanuenses.....	3:000\$000
Auxiliar para o deposito de encanamentos.....	1:107\$333
Estafeta.....	1:042\$000
Guardas de 1ª classe.....	9:708\$417
— 2ª ».....	18:000\$000
Encarregado das linhas telephonicas e telegraphicas.....	1:770\$000
Feitor para o serviço de florestas.....	1:800\$000
Soldados.....	8:705\$322
Roboteiros.....	8:855\$963
Trabalhadores.....	62:007\$850
Material	
Para o necessario a este serviço.....	11:350\$654
Eventuaes	
Despezas imprevistas deste serviço.....	4:708\$536
<b>Demonstração n. 4</b>	
DEPOSITO CENTRAL	
Pessoal	
Auxiliares de escripta.....	3:000\$000
Trabalhadores.....	5:250\$000
Feitor.....	1:335\$000
Carroceiros.....	6:000\$000
Servento.....	1:050\$000
Material	
Remonta de carroças, forragens, etc.....	1:958\$738
Balanço de 1800.....	33

Continuação da tabella — Obras Publicas na Capital Federal

OFFICINAS		CAPITAL FEDERAL
Pessoal		
Apontador.....	2:400\$000	
Mestre de machina e fundição.....	2:400\$000	
Fundidor.....	1:788\$000	
Aprendiz.....	1:038\$500	
Torneiros.....	3:450\$000	
Ferreiros.....	3:428\$000	
Malhadores.....	5:086\$500	
Serralheiros.....	3:300\$000	
Ajustadores.....	3:450\$000	
Foguita.....	1:506\$000	
Serventes.....	3:150\$000	
Moleador.....	1:722\$000	
Aprendiz.....	600\$000	
Marceneiro.....	1:800\$000	
Mestre carpinteiro.....	2:400\$000	
Carpenteiros.....	3:300\$000	
Aprendiz.....	600\$000	
Material		
Pelo necessario ás mesmas officinas.....	4:175\$247	
DESPESAS DIVERSAS		
Reparos de proprios nacionaes.....	15:000\$000	
Servicos e obras impreristas.....	4:881\$719	
Despezas mundaes imprescindiveis.....	3:287\$868	
<b>Demonstração n. 5</b>		
ESGOTO DAS AGUAS PLUVIAES		
Pessoal		
Feltores.....	6:300\$000	
Podreiros.....	4:041\$500	
Calceiros.....	1:500\$000	
Trabalhadores.....	20:704\$750	
Material		
Ferramentas, utensilios, etc.....	1:280\$500	
Transporte de residuos e areias das galerias.....	7:584\$300	
Obras de construcção de collectores.....	22:268\$010	
<b>Demonstração n. 6</b>		
OBRAS NOVAS		
Proseguimento da rede de distribuicao e pennas de agua obligatorias.....	181:083\$052	
Substituicao de encanamentos da rede.....	38:344\$192	
Registros de incendio.....	17:585\$200	
<b>Demonstração n. 7</b>		
ESTRADA DE FERRO DO RIO D'OURO		
ESCRITORIO CENTRAL		
Pessoal		
Guarda-livros.....	5:924\$363	
Thesoureiro.....	4:800\$000	
Almoxarife.....	4:800\$000	
1º escripturario.....	4:200\$000	
2º.....	3:600\$000	
Amanuense.....	2:070\$432	
Material		
Objectos para o expediente, impressos, livros, etc.....	910\$580	

Continuação da tabella — Obras Publicas na Capital Federal

TRAFEGO		CAPITAL FEDERAL
Pessoal		
Agente da Estação Central.....	3:600\$000	
Agentes de 1ª classe.....	7:200\$000	
— de 2ª.....	11:750\$365	
Conferente.....	1:070\$363	
Telegraphistas de 1ª classe.....	5:323\$473	
— de 2ª.....	5:634\$390	
Chefes de trem.....	4:000\$000	
Condutores de trem.....	2:772\$401	
Bugalheiros.....	4:500\$000	
Machinista do guindaste da ponte maritima.....	2:100\$000	
Guarda-freios.....	15:229\$500	
Guarda-chaves.....	20:332\$250	
Vigias nocturnos.....	2:555\$000	
Feltor para a ponte maritima.....	1:460\$000	
Trabalhadores para carga e descarga.....	7:535\$025	
Material		
Alugueis de casas para estações e paradas, o objectos para o expediente.....	9:328\$002	
LOCOMOÇÃO		
Tração		
Pessoal		
Machinistas de 1ª classe.....	5:108\$250	
— de 2ª classe.....	4:380\$000	
Foguitas de 1ª classe.....	2:800\$000	
— de 2ª classe.....	2:481\$500	
Graxeiros.....	2:148\$500	
Material		
Combustivel, lubrificantes e diversos.....	71:406\$059	
VIA PERMANENTE		
Pessoal		
Mestres de linha.....	5:810\$000	
Peltoras.....	11:380\$000	
Trabalhadores.....	54:387\$200	
Podreiros.....	3:535\$000	
Serventes.....	2:210\$750	
Material		
Dormentes.....	24:000\$000	
Trilhos e sobresulentes.....	13:778\$020	
Diversos.....	5:048\$380	
		1.657:638\$408
Natureza da despesa		
Pessoal.....	1.488:167\$019	
Material.....	474:471\$389	
		1.657:638\$408







Continuação da tabella—

	CAPITAL FEDERAL	ALAGOAS	PERNAMBUCO
<b>PORTO DO MARANHÃO</b>			
PESSOAL			
Engenheiro fiscal.....			
MATERIAL			
Expediente.....			
SUBVENÇÃO POR SERVIÇOS CONTRACTADOS			
Companhia de Melhoramentos do Maranhão.....			
<b>PORTO DE SANTA CATHARINA</b>			
PESSOAL			
Engenheiro chefe.....			
Auxiliar tecnico.....			
Auxiliar.....			
MATERIAL			
Expediente.....			
DRAGAGEM			
Boias de ferro para amarração e balsamento.....			
DRAGA «LAURO MÜLLER» (UM REBOCADOR E DOIS BATELÕES SIMPLES)			
PESSOAL			
Mestres.....			
Contra mestre.....			
Machinistas.....			
Poguitas.....			
Marinheiros.....			
MATERIAL			
Carvão, lubrificantes, sobressalentes e concertos.....			
DRAGA «DESTERRO» (UM REBOCADOR E TRES BATELÕES SIMPLES)			
PESSOAL			
Mestre.....			
Contra mestre.....			
Machinistas.....			
Poguitas.....			
Marinheiros.....			
MATERIAL			
Carvão, lubrificantes, sobressalentes e concertos.....			
OFFICINA			
Pessoal.....			
Material.....			
<b>BARRA E PORTO DO RIO GRANDE DO SUL</b>			
ADMINISTRAÇÃO			
PESSOAL			
Engenheiro chefe.....			
Primeiro ajudante.....			
Segundo ajudante.....			
Auxiliar tecnico.....			
Desenhista.....			
Secretario.....			
Escrivario.....			
Amanuense.....			
Serventes.....			
MATERIAL			
Aluguel de casa e expediente.....			

Obras federaes nos Estados

PARANHYBA	RIO GRANDE DO NORTE	CEARÁ	MARANHÃO	S. PAULO	SANTA CATHARINA	RIO GRANDE DO SUL	TOTAL
			7:000\$002				7:000\$002
			200\$000				200\$000
			150:000\$000				150:000\$000
					12:000\$000		12:000\$000
					4:700\$004		4:700\$004
					2:000\$000		2:000\$000
					100\$000		100\$000
					1:900\$500		1:900\$500
					4:350\$000		4:350\$000
					1:275\$000		1:275\$000
					5:110\$000		5:110\$000
					2:544\$500		2:544\$500
					9:116\$000		9:116\$000
					39:988\$405		39:988\$405
					3:955\$000		3:955\$000
					1:275\$000		1:275\$000
					5:103\$000		5:103\$000
					2:555\$000		2:555\$000
					5:475\$000		5:475\$000
					10:007\$545		10:007\$545
					14:000\$053		14:000\$053
					4:000\$080		4:000\$080
						12:000\$000	12:000\$000
						7:200\$000	7:200\$000
						6:000\$000	6:000\$000
						4:300\$000	4:300\$000
						2:400\$000	2:400\$000
						4:500\$000	4:500\$000
						2:000\$000	2:000\$000
						2:400\$000	2:400\$000
						1:827\$000	1:827\$000
						5:0:00\$000	5:000\$000

Balanco de 1899

Continuação da tabella —

	CAPITAL FEDERAL	ALAGOÁS	PERNAMBUCO
<b>REVESTIMENTO DAS MARGENS DO CANAL DO NORTE</b>			
PESSOAL			
Operarios para este serviço.....			
MATERIAL			
Para o necessario ao mesmo serviço.....			
<b>MOLHE LESTE</b>			
PESSOAL			
Operarios para este serviço.....			
MATERIAL			
Para o necessario ao mesmo serviço.....			
<b>FIXAÇÃO DE DUNAS</b>			
PESSOAL			
Operarios para este serviço.....			
MATERIAL			
Para o necessario ao mesmo serviço.....			
<b>PORTO DO RIO DE JANEIRO</b>			
<b>FISCALISAÇÃO DAS OBRAS CONTRACTADAS COM A EMPREZA INDUSTRIAL DE MELHORAMENTOS DO BRAZIL</b>			
PESSOAL			
Engenheiro.....	10:426\$841		
MATERIAL			
Expediente.....	191\$700		
	35:213\$281	12:180\$000	280:091\$797

Natureza

	CAPITAL FEDERAL	ALAGOÁS	PERNAMBUCO
Pessoal.....	15:426\$841	12:000\$000	191:938\$223
Material.....	19:786\$440	180\$000	97:757\$974
	35:213\$281	12:180\$000	280:091\$797

Obras federaes nos Estados

PARAHYBA	RIO GRANDE DO NORTE	CEARÁ	MARANHÃO	S. PAULO	SANTA CATHARINA	RIO GRANDE DO SUL	TOTAL
						192:000\$000	192:000\$000
						222:000\$000	222:000\$000
						32:200\$000	32:200\$000
						46:000\$000	46:000\$000
						3:000\$000	3:000\$000
						4:800\$000	4:800\$000
							10:426\$841
							191\$700
193:002\$540	28:509\$315	28:033\$440	158:190\$902	14:140\$944	142:653\$967	548:725\$000	1.451:325\$576

da despesa

PARAHYBA	RIO GRANDE DO NORTE	CEARÁ	MARANHÃO	S. PAULO	SANTA CATHARINA	RIO GRANDE DO SUL	TOTAL
97:707\$810	7:104\$715	27:189\$410	7:999\$982	11:002\$944	75:558\$447	270:925\$000	717:802\$782
93:194\$730	21:405\$100	850\$030	150:200\$000	2:244\$000	67:095\$520	277:800\$000	738:522\$794
193:002\$540	28:509\$315	28:033\$440	158:190\$902	14:140\$944	142:653\$967	548:725\$000	1.451:325\$576

TABELLA N. 127

15. Directoria Geral de Estatistica

DIRECTORIA		CAPITAL FEDERAL
<b>Pessoal</b>		
Director.....	7:200\$000	
Chefes de secção.....	12:000\$000	
Primeiros officiaes.....	14:400\$000	
Segundos ».....	11:400\$000	
Amanuenses.....	10:074\$005	
Collaboradores.....	9:412\$002	
Porteiro.....	4:938\$225	
Contínuos.....	4:308\$773	
Serventes.....	4:312\$248	
<b>Material</b>		
Expediente, asseio do edificio e eventuaes.....	3:458\$072	
Despezas miudas e de prompto pagamento.....	784\$820	
Aquisição de livros, jornaes e revistas.....	2:306\$125	
Aluguel de casa para o porteiro.....	720\$000	
<b>OFFICINA TYPOGRAPHICA</b>		
<b>Pessoal</b>		
Administrador.....	4:200\$000	
Impressor.....	3:000\$000	
Compositor.....	9:010\$000	
Serventes.....	1:941\$000	
<b>Material</b>		
Para o custeio da officina.....	16:499\$805	
<b>RECENSEAMENTO DE 1890 E REGISTRO CIVIL</b>		
<b>Pessoal</b>		
Director.....	2:400\$000	
Chefes de turma.....	3:403\$007	
Porteiro.....	4:188\$011	
Serventes.....	2:068\$000	
Auxiliares.....	30:148\$168	
<b>Material</b>		
Para o serviço de recenseamento de 1890 e registro civil.....	3:900\$870	
Para os trabalhos preliminares do recenseamento de 1900.....	1:223\$400	
		162:044\$010
<b>Natureza da despesa</b>		
Pessoal.....	133:722\$919	
Material.....	28:021\$091	
		162:044\$010

TABELLA N. 128

16. Observatorio Astronomico

DIRECTORIA		CAPITAL FEDERAL
<b>Pessoal</b>		
Director.....	9:000\$000	
Astronomos.....	12:000\$000	
Assistentes.....	11:400\$000	
Secretario-bibliothecario.....	3:000\$000	
Encarregado da hora.....	1:999\$992	
Artista mecanico.....	2:363\$533	
Coadjuvante.....	1:075\$900	
Porteiro.....	1:300\$000	
Guarda-manobra.....	2:374\$844	
Servente.....	470\$052	
<b>Material</b>		
Para publicações, comprehendendo textos, gravuras, estampas, encadernações, livros, jornaes, revistas, sellos para a correspondencia internacional, telegrammas, trabalhos de cópias e traducção, expediente, despezas miudas a luz.....	45:000\$000	
Para compra e concertos de instrumentos, sua installação e conservação, obras diversas, productos chimicos, custeio da officina, e eventuaes extraordinarias, transporte de material.....	44:510\$835	
		80:101\$152
<b>Natureza da despesa</b>		
Pessoal.....	50:584\$317	
Material.....	29:510\$835	
		80:101\$152

TABELLA N. 129

17. Repartições e logares extinctos

	CAPITAL FEDERAL	BAHIA	PERNAMBUCO	TOTAL
REPARTIÇÕES EXTINGTAS				
INSPECTORIA GERAL DE TERRAS PUBLICAS E COLONISAÇÃO				
Chefes de secção.....	6.000\$000	2.400\$225		8.400\$225
Officias.....	7.800\$643			7.800\$643
Continuo.....	80\$020			80\$020
Delegado da extincta Delegacia de Terras em Santa Catharina.....	6.000\$000			6.000\$000
INSPECTORIA GERAL DE ESTRADAS DE FERRO				
Porteiro.....	1.712\$707			1.712\$707
LOGARES EXTINGTOS				
SECRETARIA DE ESTADO				
Director.....	7.500\$000			7.500\$000
Chefes de secção.....	12.400\$100			12.400\$100
1 <sup>as</sup> officias.....	3.100\$384			3.100\$384
2 <sup>as</sup> >.....	13.200\$320		5.600\$018	18.800\$338
Amanuenses.....	9.000\$000			9.000\$000
Praticante.....	619\$332			619\$332
Continuo.....	1.400\$603			1.400\$603
DIRECTORIA GERAL DOS CORREIOS				
Thesoureiro almoxarife.....	2.200\$100			2.200\$100
DIRECTORIA GERAL DE ESTATISTICA				
Chefes de secção.....	10.938\$770			10.938\$770
1 <sup>o</sup> official.....	3.964\$724			3.964\$724
2 <sup>o</sup> >.....	3.390\$720			3.390\$720
	95.485\$592	2.400\$225	5.601.018	103.546\$835

TABELLA N. 130

18. Eventuaes

	CAPITAL FEDERAL	ALAGOAS	PERNAMBUCO	PARÁ	RIO GRANDE DO SUL	MARANHÃO	LONDRES	TOTAL
Despesas com o transporte de objectos destinados á exposiçáo Pan-Americana.....				123.000				123.000
Importancia paga ao Director da Estrada de Ferro Paulo Afonso.....		1.500\$500						1.500\$500
Servico da organisação da Estrada de Ferro Sul de Pernambuco.....			200\$000					200\$000
— para a conservaçáo do material da Estrada de Ferro Central de Pernambuco.....			1.800\$000					1.800\$000
Telegrammas da Delegacia em Londres.....							300\$000	300\$000
Subvencáo ao Congresso dos Chemins de Fer.....							352\$020	352\$020
1/2 % pago aos agentes.....							487\$177	487\$177
Importancia entregue ao engenheiro fiscal da Estrada de Ferro de Porto Alegre a Uruguaryana, para a conservaçáo do material da mesma estrada.....					38.335\$850			38.335\$850
Chefes de secção da Secretaria do Estado como director.....	2.316\$505							2.316\$505
Primeiros officias como chefe de secção da dita Secretaria.....	5.000\$183							5.000\$183
Gratificaçáo no porteiro, ajudantes, continuos, carreiros e serventes da mesma Secretaria, e ordonancas, carteiros e estafetas.....	8.584\$000							8.584\$000
— a engenheiros, por servicos extraordinarios, prestados ao Ministerio.....	13.300\$000							13.300\$000
— amanuenses da Repartiçáo dos Telegraphos, por servicos extraordinario na Secretaria do Estado.....	2.700\$000							2.700\$000
Restauraçáo da galeria de retratos do Gabinete do Ministerio.....	1.000\$000							1.000\$000
Gratificaçáo a um amanuense da Directoria de Estatistica.....	1.000\$000							1.000\$000
— ao director geral da Viaçáo, pelo servico que prestou no Estado de S. Paulo.....	600\$000							600\$000
Chefe da secção da Secretaria de Estado, como fiscal do Lloyd Brasileiro.....	375\$000							375\$000
Trabalhos extraordinarios na officina do Observatorio do Rio de Janeiro.....	214\$275							214\$275
Primeiros officias como chefe de secção da Directoria de Estatistica.....	315\$315							315\$315
Passagens, transportes, etc., concedidos por este Ministerio.....	12.387\$580							12.387\$580
Fornecimentos, concertos, cordões á Secretaria do Estado.....	1.374\$000							1.374\$000
Fornecimentos á Directoria do Jardim Botânico.....	174\$300							174\$300
Gratificaçáo ao director do mesmo Jardim.....	90\$000							90\$000
Concerto da lancha Vitis o Jota de Julio.....	664\$104							664\$104
Servico prestado na liquidaçáo da extincta Estrada de Ferro da Parahyba, por um engenheiro.....	2.500\$000							2.500\$000
Gratificaçáo a um engenheiro, por servicos prestados no Jardim Botânico.....	500\$000							500\$000
Outras despesas.....					7.215\$932			7.215\$932
	55.002\$087	1.400\$500	2.100\$000	123\$000	38.335\$850	7.215\$932	1.100\$215	104.162\$584

TABELLA N. 131

19. Iluminação Publica

INSPECTORIA DA ILLUMINAÇÃO		CAPITAL FEDERAL
<b>Pessoal</b>		
Inspector geral.....	9:090\$006	
Ajudante.....	7:486\$667	
Sub-ajudante.....	6:000\$000	
Conductor.....	4:800\$000	
Secretario.....	4:500\$000	
Amanuense.....	3:800\$000	
Contador.....	4:724\$065	
Fiscaes.....	27:300\$000	
Contínuo.....	1:440\$000	
Servente.....	1:066\$000	
<b>Material</b>		
Aluguel de casa.....	6:000\$000	
Expediente, livros, jornaes e despesas miudas.....	1:881\$700	
Conservação e aquisição de apparatus e eventuaes.....	10:327\$319	
SOCIEDADE ANONYMA DO GAZ		
Serviço de iluminação da Capital.....	882:550\$583	
	971:705\$330	
<b>Natureza da despeza</b>		
Pessoal.....	70:045\$728	
Material.....	901:050\$002	
	971:705\$330	

TABELLA N. 132

20. Esgoto na Capital Federal

COMPANHIA CITY IMPROVEMENTS		CAPITAL FEDERAL
SERVIÇO CONTRACTADO COM ESTA COMPANHIA		
Taxas de esgoto de predios e cortiços.....		2.460:260\$000
Garantia de juros de diversos trechos de encanamento.....		11:970\$643
Apparellhos de lavagem.....		50:844\$000
Ventiladores.....		72:580\$000
Custo e conservação das galerias de aguas pluvias.....		24:000\$000
REPARTIÇÃO FISCAL DO GOVERNO		
<b>Pessoal</b>		
Engenheiro.....	9:090\$006	
— ajudantes.....	21:610\$000	
Auxiliares.....	10:800\$000	
Amanuense.....	3:600\$000	
Servente.....	1:099\$000	
<b>Material</b>		
Aluguel de casa.....	3:000\$000	
Objectos de escritorio e despesas miudas.....	905\$300	
Eventuaes.....		
		2.680:273\$000
<b>Natureza da despeza</b>		
Pessoal.....	47:104\$006	
Material.....	2.633:168\$943	
		2.680:273\$009

TABELLA N. 133

Despezas pagas e não escripturadas em exercicios anteriores

	EXERCICIOS	CAPITAL FEDERAL	MINAS GERAIS	MATTO GROSSO	TOTAL
<b>CORREIOS</b>					
SUB ADMINISTRAÇÃO DA CAMPANHA					
<b>Pessoal</b>					
Sub-Administrador.....	1898		333\$333		333\$333
Contador.....	>		200\$000		200\$000
Thesoureiro.....	>		200\$000		200\$000
Official.....	>		150\$000		150\$000
Amanuenses.....	>		133\$333		133\$333
Praticantes.....	>		22\$570		22\$570
Porteiros.....	>		433\$333		433\$333
Carteiros.....	>		233\$333		233\$333
Serventes.....	>		775\$000		775\$000
Suplentes.....	>		38708		38708
ADMINISTRAÇÃO DE S. PAULO					
Praticantes.....	>		207\$777		207\$777
<b>Material</b>					
Condução de malas por contractos.....	>		3:400\$050		3:400\$050
Aluguel de casas.....	>		80\$000		80\$000
Luz.....	>		48\$000		48\$000
<b>AGENCIAS</b>					
Agentes.....	>		5:050\$000		5:050\$000
Ajudantes.....	>		200\$000		200\$000
SUB ADMINISTRAÇÃO DE DIAMANTINA					
<b>AGENCIAS</b>					
Agentes.....	>		5:500\$990		5:500\$990
Praticantes.....	>		90\$140		90\$140
Condução de malas por estatistas.....	>		1:051\$000		1:051\$000
Aluguel de casas.....	>		30\$000		30\$000
Luz.....	>		75\$000		75\$000
Despezas miudas.....	>		75\$000		75\$000
ADMINISTRAÇÃO DE MATTO GROSSO					
<b>AGENCIAS</b>					
Agentes de S. Luiz de Carceres.....	>			200\$000	200\$000
— — Miranda.....	>			48\$000	48\$000
— — Ladário.....	>			50\$000	50\$000
Indemnização por extravio de valores.....	>			000\$000	000\$000
<b>TELEGRAPHOS</b>					
<b>LINHAS</b>					
<b>Pessoal</b>					
Factores.....	>	300\$000			300\$000
Guardas de 1ª classe.....	>	621\$053			621\$053
— — 2ª.....	>	30\$307			30\$307
Trabalhador.....	>	408\$500			408\$500
<b>ESTAÇÕES</b>					
Telegraphistas de 2ª classe.....	>			404\$144	404\$144
Estafetas.....	>	494\$146			494\$146
Adjuntos.....	>	218\$500			218\$500
Serventes.....	>	308\$424			308\$424
	>	90\$000			90\$000
<b>Material</b>					
Multiplicação dos conductores, consolidação das linhas, e aquisição de apparatus rapidos.....	>	50\$105			50\$105
Aluguels de depositos, casas para estações e reparos.....	>	342\$000			342\$000
	>	2:055\$502	18:754\$612	80\$000	21:708\$207

TABELLA N. 134

Lei n. 360 de 31 de Dezembro de 1899, art. 31

Despeza feita com o producto da venda do material imprestavel da Repartição de Obras Publicas

	CAPITAL FEDERAL
Pessoal e fornecimentos para as obras novas do abastecimento de agua.....	31:877\$903

TABELLA N. 135

Decreto n. 3445 de 19 de Outubro de 1899

Para regularisação das contas da Estrada de Ferro Central do Brazil e para pagamento de contas ainda a liquidar do exercicio de 1898, para pagamento a Quayle Davidson & Comp. por saldo do seu contracto de fornecimento de 60 locomotivas em 1895 e para pagamento á The Western and Brazilian Telegraph Company, por indemnisação da suspensão do serviço de 6 a 20 de Setembro de 1893, etc.

	CAPITAL FEDERAL
Pagamento de desapropriações, fornecimentos e obras da Estrada de Ferro Central do Brazil.....	3.375:765\$212
Pagamento a Quayle Davidson & Comp. desta praça, por saldo do seu contracto de fornecimento de 60 locomotivas á Estrada de Ferro Central do Brazil em 1895.....	51:341\$550
Pagamento á The Western and Brazilian Telegraph Company, por indemnisação da suspensão do serviço de 6 a 20 de Setembro de 1893 e o fechamento da estação de Florianopolis de 1 de Outubro de 1893 a 25 de Abril de 1894, por ordem do Governo, como medida de alto interesse publico.....	176:240\$200
	3.603:346\$962

MINISTERIO DA FAZENDA

TABELLA N. 136

1. Juros, e mais despesas da divida externa

	LONDRES	TOTAL
IMPORTANCIA PAGA DE JUROS		
Do emprestimo de 1883.....	4.316:800\$000	
— — — 1888.....	2.419:440\$000	
— — — 1889.....	6.538:020\$007	
— — — 1895.....	3.258:488\$890	
— — — 1898 (Funding Loan).....	1.478:846\$705	14.711:601\$202
DIVERSAS DESPEZAS		
Commissão aos agentes financeiros pelas operações em numerario.....	25:229\$668	
Idem aos mesmos pelas operações em Funding Bonds.....	268:465\$831	
Despeza com o Funding Bonds.....	34:846\$108	323:541\$107
		15.040:142\$309

TABELLA N. 137

2. Juros, amortização e mais despesas dos emprestimos de 1868, 1879 e 1897

	CAPITAL FEDERAL	PARÁ	S. PAULO	RIO GRANDE DO SUL	LONDRES	TOTAL
IMPORTANCIA PAGA :						
Juros do emprestimo de 1868.....	492:700\$000					492:700\$000
— — — — de 1879.....	3.576:490\$900					3.576:490\$900
— — — — de 1879.....		77:062\$500	5:900\$000	118\$250	968:710\$141	1.076:683\$661
— — — — de 1889.....				400\$000	20\$000	420\$000
Commissão aos agentes.....					10\$701	10\$701
Impressão de "coupons".....					4:000\$000	4:000\$000
	4.069:190\$900	77:062\$500	5:900\$000	411\$250	997:740\$812	5.150:305\$462



MINISTERIO  
TABELLA  
3. Juros e mais des

	CAPITAL FEDERAL	ESPIRITO SANTO	BAHIA	SERGIPE	MACEIO	PERNAMBUCO	PARAIBA	RIO GRANDE DO NORTE	CEARA	MARANHAO
Pagamentos realizados .....	23.488:465\$090	27:200\$000	1.003:612\$000	107:082\$500	37:277\$500	379:268\$500	2:220\$000	1:175\$000	170:795\$000	134:983\$000

TABELLA  
4. Pensio

	CAPITAL FEDERAL	RIO DE JANEIRO	ESPIRITO SANTO	BAHIA	SERGIPE	ALAGOAS	PERNAMBUCO	PARAIBA	RIO GRANDE DO NORTE
Pensões.....	452:575\$550	132\$500	1:873\$100	63:077\$504	7:227\$208	6:031\$278	32:314\$040	13:008\$500	4:983\$307
Maio soldo.....	747:302\$310	.....	3:614\$100	70:100\$084	10:003\$173	14:943\$590	70:703\$000	15:107\$078	10:313\$174
Tanças.....	412\$500	.....	.....	.....	.....	.....	.....	.....	.....
Montepio da Marinha.....	331:155\$390	.....	.....	24:574\$044	1:574\$000	810\$000	13:313\$174	.....	.....
Montepio da Guerra.....	354:432\$430	.....	3:073\$328	20:224\$507	6:458\$343	10:044\$122	10:543\$100	.....	.....
Montepio dos funcionarios publicos	1.090:300\$904	380\$000	10:357\$104	127:203\$200	18:389\$705	43:983\$634	103:955\$710	35:037\$262	17:047\$354
Despezas com funeral ou luto.....	17:203\$000	.....	.....	800\$000	.....	400\$000	400\$000	.....	.....
	3.023:623\$314	408\$500	18:922\$602	309:610\$128	44:267\$134	81:254\$930	210:203\$005	53:300\$340	32:345\$425

DA FAZENDA  
N. 138  
pezas da divida interna

PIAUHY	PARA	AMAZONAS	S. PAULO	PARANA	SANTA CATHARINA	RIO GRANDE DO SUL	MINAS GERAES	GOYAZ	MATTO GROSSO	TOTAL
19:755\$000	124:015\$900	1:220\$000	218:057\$500	12:325\$900	2:115\$000	151:040\$500	100:353\$111	4:900\$000	110:350\$000	26.130:646\$000

N. 139  
nistas

CEARA	MARANHAO	PIAUHY	PARA	AMAZONAS	S. PAULO	PARANA	SANTA CATHARINA	RIO GRANDE DO SUL	MATTO GROSSO	MINAS GERAES	GOYAZ	LONDRES	TOTAL
14:777\$288	6:005\$710	2:010\$922	1:700\$250	9:070\$070	14:873\$400	4:303\$700	3:097\$400	100:740\$520	7:222\$333	41:188\$770	2:730\$000	000\$000	705:312\$713
21:022\$857	0:207\$480	21:357\$250	20:425\$072	3:031\$101	30:380\$406	10:710\$021	34:593\$210	22:103\$934	32:163\$701	10:819\$397	19:013\$727	600\$000	1.480:546\$003
3:435\$900	1:587\$002	1:140\$000	43:880\$128	.....	.....	.....	4:804\$080	35:443\$917	261\$000	.....	5:213\$106	600\$000	467:207\$103
13:705\$319	835\$000	3:082\$500	6:391\$140	.....	15:153\$012	.....	44:018\$150	90:830\$138	25:337\$773	.....	.....	.....	503:143\$330
53:408\$672	44:944\$003	7:103\$200	31:740\$030	4:034\$549	60:097\$449	25:531\$112	17:000\$277	93:274\$373	0:802\$552	.....	6:851\$350	.....	1.809:275\$235
.....	8:000\$000	.....	.....	.....	.....	.....	200\$000	.....	.....	.....	.....	.....	10:303\$000
107:303\$900	70:187\$054	20:170\$108	30:218\$220	10:730\$960	120:400\$207	40:553\$400	79:530\$073	821:288\$021	85:912\$059	32:001\$003	33:813\$375	1:800\$000	5.103:790\$502







	CAPITAL FEDERAL	ESPIRITO SANTO	BAHIA	SERGIPE	ALAGOAS	PERNAMBUCO	PARANHYBA	RIO GRANDE DO NORTE
<b>Ministerio da Guerra</b>								
<b>SECRETARIA DE ESTADO</b>								
Chefes de Secção.....	7:7082000							
1ª Officinas.....	3:7008790							
2ª Officinas.....	1:0293930							
3ª Officinas.....	753030							
Porteiro.....	669774							
<b>REPARTIÇÃO FISCAL</b>								
Escripturario.....	1:0402340							
<b>REPARTIÇÃO ANNEXA</b>								
Chefe de Secção.....	2:5003000							
<b>PAGADORIA DAS TROPAS</b>								
Porteiro.....	1:0402382							
Escripturario.....	233104							
<b>CONTADORIA GERAL DA GUERRA</b>								
Officinas.....	6:342411							
<b>INSPECTORIA DO CORPO MEDICO</b>								
Archivista.....	1:8003000							
<b>HOSPITAES E ENFERMARIAS</b>								
Almoxarife.....	688772							
<b>ESCOLA SUPERIOR DE GUERRA</b>								
Lentes.....	4:0063950							
<b>ESCOLA MILITAR</b>								
Professor.....	1:7783000							
Guardas.....								
<b>COMPANHIAS MILITARES</b>								
Professor.....								
Ajudante do Pedagogo.....								
Mestre de musica.....								
Dito de gymnastica.....								
<b>FABRICAS</b>								
Almoxarife.....	4:396222							
Guardas.....	1:523587							
Ajudante.....	8136570							
Agente de compras.....	2:145474							
<b>INTENDENCIA GERAL</b>								
Secre'ario.....	2:075464							
Fal.....	643540							
Despachante.....	2:208744							
Porteiro.....	803200							
<b>ARSENIAES</b>								
Secretario.....	940200							
Officinas.....	1:314782							
Almoxarife.....								
Escripturario.....								
Professor.....								
Mestre de Officina.....								
Contra mestres.....								
Mandadores.....								
Guardas.....								
Agente de compras.....								
Porteiro.....								
Escripturario.....								
Mestre de musica.....								

CEARÁ	MARANHÃO	PIAUHY	PARÁ	AMAZONAS	S. PAULO	PARANÁ	SANTA CATARINA	RIO GRANDE DO SUL	MATTO GROSSO	MINAS GERAES	GOYAZ	TOTAL
												7:7682000
												3:7008790
												1:0293930
												753030
												669774
												1:0402340
												2:5003000
												1:0402382
												233104
												6:342411
												1:8003000
												688772
												4:0063950
												1:7783000
												1:0133920
												978101
												2703722
												9783002
												2073144
												4:236222
												1:523587
												8136570
												2:145474
												2:075464
												643540
												2:208744
												803200
												940200
												1:314782
												753030
												1:3203710
												1:517492
												1:383300
												1:111322
												1:233570
												597222
												601372
												503333
												978312
												793302

Balanco de 1890





Continuação da tabella

	CAPITAL FEDERAL	ESPIRITO SANTO	BAHIA	SERGIPE	ALAGÓAS	PER-NAMBUCO	PARAÍHYBA	RIO GRANDE DO NORTE
Officinas de descarga.....	3:192,204		2:035,536			430,610		
Patentes.....	2:293,414			720,000			720,000	
Quartéis.....	0:224,838		0:000,000			70,000		
Continuo.....			0:000,275					
CASA DA MOEDA								
Director.....	7:200,370							
Primeiro escriptuario.....	2:293,414							
Terceiros escriptuarios.....	625,000							
Chefe do laboratorio Chimico.....	3:083,403							
Uta da officina de estamparia.....	4:057,804							
Gravadores.....	1:500,000							
Ajudante de machinista.....	30,000							
	1.791:289,256	0:810,520	273:816,729	23:701,00	20:072,552	188:907,410	42:750,408	20:200,000

Recapi

	CAPITAL FEDERAL	ESPIRITO SANTO	BAHIA	SERGIPE	ALAGÓAS	PER-NAMBUCO	PARAÍHYBA	RIO GRANDE DO NORTE
Ministerio da Justica e Negocios Interiores.....	810:223,406	016,030	150:307,330	15:200,000	7:100,000	101:274,500	20:000,310	12:724,000
— do Exterior.....	31:728,220					37:000,000		
— da Marinha.....	103:557,813		13:100,144			37:000,000		
— da Guerra.....	63:170,113		1:220,150			8:011,907		
— da Industria, Viacao e Obras Publicas.....	334:190,150	4:040,184	32:500,315	1:487,402	0:401,880	11:910,900	607,332	1:000,000
— da Fazenda.....	443:978,902	4:538,770	74:400,713	7:000,000	10:000,000	51:407,503	15:833,820	5:474,810
	1.791:289,256	0:810,520	273:816,729	23:701,000	20:072,552	188:907,410	42:750,408	20:200,000

Aposentados

CEARÁ	MARANHÃO	PIAUHY	PARÁ	AMAZONAS	S. PAULO	PARANÁ	SANTA CATHARINA	RIO GRANDE DO SUL	MATTO GROSSO	MINAS GERAES	GOYAZ	TOTAL
												5:038,170
	888,000											2:094,804
												12:174,808
												900,975
												7:200,000
												272,811
												62,000
												3:083,403
												4:057,804
												1:500,000
												30,000
												71:813,917
	50:200,000	14:017,500	33:877,811	3:047,513	117:050,012	30:047,300	19:500,004	18:500,000	21:385,512	72:044,838	19:700,000	2.033:450,036

tulação

CEARÁ	MARANHÃO	PIAUHY	PARÁ	AMAZONAS	S. PAULO	PARANÁ	SANTA CATHARINA	RIO GRANDE DO SUL	MATTO GROSSO	MINAS GERAES	GOYAZ	TOTAL
20:000,000	80:244,750	0:407,404	15:120,420		58:100,000	0:700,000	700,000	24:078,277	1:125,075	30:007,407	40:290,000	1.359:232,004
												31:703,823
												143:957,875
												80:974,800
												322:300,814
												795:230,042
												71:813,917
	50:200,000	14:017,500	33:877,811	3:047,513	117:050,012	30:047,300	19:500,004	18:500,000	21:385,512	72:044,838	19:700,000	2.033:450,036



MINISTERIO  
TABELLA  
6. Thesouro

	CAPITAL FEDERAL	RIO DE JANEIRO	ESPIRITO SANTO	BAHIA	SERGIPE
<b>PESSOAL</b>					
Ministro.....	36:000\$000				
Directores.....	40:933\$415				
Sub-directores.....	44:169\$305			720\$000	
Officias do Contencioso.....	42:045\$000				
Inspectores.....	15:539\$018			11:103\$225	
Primeiros escripturarios.....	101:800\$918	3:306\$774	240\$000	3:600\$000	1:955\$000
Segundos.....	145:536\$901			3:303\$000	
Tercetos.....	98:199\$959				600\$000
Quartos.....	52:602\$638				
Thesoueiros.....	12:000\$000				
Fieis.....	13:500\$000				
Pagador.....	8:916\$992				
Fieis.....	15:999\$986				
Cartorario.....	4:800\$000				
Ajudante.....	2:400\$000				
Porteiro.....	4:800\$000				
Ajudante.....	2:964\$464			40\$000	
Contínuos.....	31:328\$242				
Correios.....	7:833\$302				
Salario a 14 serventes.....	16:682\$133				
<b>GRATIFICAÇÕES</b>					
A dois solicitadores.....	4:800\$000				
Official de gabinete do Ministro.....	4:800\$000				
Auxiliares.....	3:000\$000				
Empregados da Thesouraria.....	3:499\$998				
da Pagadoria.....	5:978\$463				
Auxiliares das Directorias de Contabilidade e Rendas.....	3:600\$000				
Diarias aos inspectores, em viagem.....	495\$000				
<b>MATERIAL</b>					
Expediente: Livros em branco, papel, pennas, etc.....	31:964\$300				
Movias: Compra e concerto.....	2:993\$200				
Publicações: Do relatório, balanços, etc.....	265\$000				
Aluguel da casa do porteiro.....	1:200\$000				
Fardamento de 4 correios.....	600\$000				
( Serviço telegraphico, postal, etc.....	2:485\$730				
Iluminação da guarda em dias de festa nacional.....	842\$190				
Despezas a cargo do porteiro.....	8:147\$860				
Carros para pagamentos em repartições longiquas.....	386\$000				
Alimentos a empregados em serviço.....	725\$000				
Caixas, caixotes de madeira e zinco, e carroças para transporte de numerario.....	1:853\$000				
	840:233\$212	3:306\$774	240\$000	20:636\$225	600\$000
<b>Natureza</b>					
	CAPITAL FEDERAL	RIO DE JANEIRO	ESPIRITO SANTO	BAHIA	SERGIPE
Pessoal.....	788:780\$832	3:306\$774	240\$000	20:636\$225	600\$000
Material.....	51:452\$230				
	840:233\$212	3:306\$774	240\$000	20:636\$225	600\$000

DA FAZENDA  
N. 141  
Federal

ALAGOAS	PERNAMBUCO	PARAHYBA	RIO GRANDE DO NORTE	CEARÁ	MARANHÃO	S. PAULO	PARANÁ	RIO GRANDE DO SUL	MATTO GROSSO	TOTAL
										36:000\$000
										46:933\$415
										44:833\$305
										12:000\$000
2:415\$000		1:980\$000		600\$000	4:780\$000	232\$050	300\$000	1:490\$805	361\$288	38:563\$048
	3:714\$424		1:200\$000						360\$000	199:630\$430
										152:675\$725
480\$887			692\$350							102:328\$346
618\$693										53:913\$860
										12:000\$000
										13:500\$000
										6:916\$992
										15:999\$986
										4:800\$000
										2:400\$000
										4:800\$000
										3:004\$464
										31:326\$212
										7:833\$302
										16:682\$133
										4:800\$000
										4:800\$000
										3:000\$000
										3:499\$998
										5:978\$463
										3:600\$000
										495\$000
										31:964\$300
										2:993\$200
										265\$000
										1:200\$000
										600\$000
										2:485\$730
										842\$190
										8:147\$860
										386\$000
										725\$000
										1:853\$000
3:454\$650	3:714\$424	1:080\$000	1:892\$589	600\$000	4:780\$000	232\$050	300\$000	1:490\$805	721\$288	884:332\$017
										31:984\$300
										2:993\$200
										265\$000
										1:200\$000
										600\$000
										2:485\$730
										842\$190
										8:147\$860
										386\$000
										725\$000
										1:853\$000
										31:984\$300
										2:993\$200
										265\$000
										1:200\$000
										600\$000
										2:485\$730
										842\$190
										8:147\$860
										386\$000
										725\$000
										1:853\$000
3:454\$650	3:714\$424	1:080\$000	1:892\$589	600\$000	4:780\$000	232\$050	300\$000	1:490\$805	721\$288	884:332\$017

Balanco de 1899

TABELLA N. 142

7. Tribunal de Contas

	CAPITAL FEDERAL	BAHIA	SERGIPE	PERNAMBUCO	PARAIBYBA	CEARÁ	SANTA CATHARINA	TOTAL
<b>PESSOAL</b>								
Presidente.....	18:000\$000							18:000\$000
Directores.....	42:000\$000					2:040\$000		44:040\$000
Representante do M. Publico.....	15:000\$000							15:000\$000
Sub-directores.....	25:210\$000	1:700\$000						26:910\$000
Secretario.....	9:000\$000							9:000\$000
Primeiros Escripturarios.....	79:070\$881	2:240\$000					300\$000	81:610\$881
Segundos ditos.....	93:570\$974	480\$000						94:050\$974
Terceiros ditos.....	51:230\$701	2:110\$000	210\$000	175\$000	300\$000			54:815\$701
Quartos ditos.....	22:540\$131							22:540\$131
Cartorio.....	3:340\$107							3:340\$107
Ajudante.....	2:140\$220							2:140\$220
Continuo.....	7:940\$325							7:940\$325
Salario a 6 serventes.....	7:177\$400							7:177\$400
<b>MATERIAL</b>								
Artigos de expediente.....	9:993\$400							9:993\$400
Acquisição de livros.....	3:438\$000							3:438\$000
Impressão de relatorio, das actas e publicações diversas.....	4:191\$800							4:191\$800
Diversas despesas.....	2:977\$380							2:977\$380
	371:500\$990	6:595\$000	210\$000	175\$000	300\$000	2:040\$000	300\$000	381:180\$990
<b>Natureza da despesa</b>								
	CAPITAL FEDERAL	BAHIA	SERGIPE	PERNAMBUCO	PARAIBYBA	CEARÁ	SANTA CATHARINA	TOTAL
Personal.....	351:600\$910	6:595\$000	210\$000	175\$000	300\$000	2:040\$000	300\$000	361:580\$910
Material.....	19:900\$880							19:900\$880
	371:500\$990	6:595\$000	210\$000	175\$000	300\$000	2:040\$000	300\$000	381:480\$990

TABELLA N. 143

8. Recebedoria da Capital Federal

	CAPITAL FEDERAL	BAHIA	RIO GRANDE DO NORTE	RIO GRANDE DO SUL	MATTO GROSSO	TOTAL
<b>PESSOAL</b>						
Director.....	16:255\$302					16:255\$302
Sub-director.....	12:050\$270					12:050\$270
Primeiros escripturarios.....	31:017\$132	720\$000			200\$000	31:937\$132
Segundos ».....	41:301\$914	1:500\$000	3:002\$320	1:201\$494		47:005\$728
Terceiros ».....	31:431\$070	1:200\$000		800\$502		33:431\$572
Quartos ».....	23:035\$711	1:380\$910		110\$987		24:527\$608
Thesourreiro.....	12:001\$270					12:001\$270
Fielis.....	22:887\$159					22:887\$159
Porteiro.....	4:883\$811	430\$000				5:313\$811
Continuo.....	12:003\$887					12:003\$887
Salario a 6 serventes.....	7:058\$190					7:058\$190
Porcentagem de 8 % sobre 490 contos e de 10 % sobre 120, pela cobrança em domicilio dentro e fóra da cidade.....	43:029\$007					43:029\$007
<b>MATERIAL</b>						
Expediente: Acquisição e encadernação de livros, papel, pomas, etc.....	5:990\$000					5:990\$000
Preparo de talbes, impressões e publicações.....	5:990\$000					5:990\$000
Movels: Acquisição e concertos.....	2:977\$380					2:977\$380
Diversas despesas.....	2:636\$378					2:636\$378
	294:859\$417	5:003\$910	4:544\$990	2:238\$633	200\$000	307:446\$950
<b>Natureza da despesa</b>						
	CAPITAL FEDERAL	BAHIA	RIO GRANDE DO NORTE	RIO GRANDE DO SUL	MATTO GROSSO	TOTAL
Personal.....	277:252\$539	5:003\$910	4:544\$990	2:238\$633	200\$000	289:840\$072
Material.....	17:006\$878					17:006\$878
	294:859\$417	5:003\$910	4:544\$990	2:238\$633	200\$000	307:446\$950

TABELLA N. 144

9. Caixa de Amortização

	CAPITAL FEDERAL	BAHIA	LONDRES	TOTAL
<b>PESSOAL</b>				
Inspector.....	11:837\$113			11:837\$113
Chefes de Secção.....	14:353\$573			14:353\$573
Primeiros escripturarios.....	25:524\$383	300\$000		25:824\$383
Segundos ».....	15:883\$358	1:200\$000		17:083\$358
Terceiros ».....	10:498\$310	300\$000		10:798\$310
Quartos ».....	7:314\$224	600\$000		7:914\$224
Thesoureiro.....	19:106\$225			19:106\$225
Fieis.....	35:950\$000			35:950\$000
Correitor.....	7:200\$000			7:200\$000
Ajudantes.....	14:678\$945	800\$000		15:478\$945
Conferentes.....	35:810\$000	1:200\$000		37:010\$000
Archivista.....	2:799\$990			2:799\$990
Carimbadores.....	12:423\$140			12:423\$140
Porteiro.....	3:600\$000			3:600\$000
Continuos.....	3:438\$320			3:438\$320
Salario a 8 serventes.....	9:782\$500			9:782\$500
<b>MATERIAL</b>				
Fornecimento de notas.....			13:234\$066	13:234\$066
Expediente: Livros, papel, etc.....	4:227\$300			4:227\$300
Movels: Aquisição e concertos.....	955\$700			955\$700
Assignaturas de notas.....	6:104\$000			6:104\$000
<b>DIVERSAS DESPEZAS</b>				
Iluminação.....	1:002\$429			1:002\$429
Impressões e publicações de editaes.....	234\$000			234\$000
Transporte e guarda de valores.....	1:301\$900			1:301\$900
Serviço telephónico e outras despesas.....	4:247\$650			4:247\$650
	248:244\$566	4:100\$000	13:234\$066	265:578\$632
<b>Natureza da despesa</b>				
	CAPITAL FEDERAL	BAHIA	LONDRES	TOTAL
Pessoal.....	290:191\$087	4:100\$000		294:291\$087
Material.....	18:053\$479		13:234\$066	31:287\$545
	248:244\$566	4:100\$000	13:234\$066	265:578\$632

TABELLA N. 145

10. Casa da Moeda

	CAPITAL FEDERAL
<b>PESSOAL</b>	
Director.....	9:996\$096
Primeiros escripturarios.....	4:800\$000
Segundos ».....	3:576\$970
Terceiros ».....	2:175\$953
Quartos ».....	1:980\$917
Thesoureiro.....	4:746\$688
Fiel.....	3:528\$400
Porteiro.....	2:993\$998
Continuo.....	3:473\$144
<b>EMPREGADOS TECHNICOS E PESSOAL OPERARIO</b>	
Fiel de balanças.....	3:922\$666
Desenhistas.....	6:293\$291
<b>LABORATORIO CHIMICO</b>	
Chefe.....	4:872\$112
Essaiadores.....	11:508\$559
Praticantes de 1ª classe.....	1:803\$000
— » 2ª ».....	1:355\$000
— » 1ª ».....	2:046\$000
— » 2ª ».....	1:664\$000
— » 3ª ».....	818\$000
— » 4ª ».....	604\$500
Serventes.....	1:098\$500
<b>OFFICINA DE FUNDIÇÃO</b>	
Chefe.....	5:371\$865
Ajudante.....	7:825\$767
Operarios de 1ª classe.....	18:532\$000
— » 2ª ».....	10:304\$000
— » 3ª ».....	10:188\$000
— » 4ª ».....	8:540\$000
— » 5ª ».....	9:240\$000
Aprendizes de 1ª classe.....	9:790\$000
— » 2ª ».....	3:035\$000
— » 3ª ».....	1:661\$000
Serventes.....	7:456\$500
<b>OFFICINA DE LAMINAÇÃO</b>	
Chefe.....	5:397\$776
Ajudante.....	8:000\$000
Operarios de 1ª classe.....	11:872\$000
— » 2ª ».....	16:796\$000
— » 3ª ».....	17:016\$000
— » 4ª ».....	19:321\$000
Serventes.....	3:363\$750
<b>OFFICINA DE MACHINAS</b>	
Chefe.....	5:400\$000
Ajudantes.....	7:942\$136
Operarios de 1ª classe.....	7:144\$000
— » 2ª ».....	8:409\$000
— » 3ª ».....	9:816\$000
— » 4ª ».....	14:693\$000
— » 5ª ».....	11:378\$000
Aprendizes de 1ª classe.....	5:235\$000
— » 2ª ».....	3:504\$000
— » 3ª ».....	1:757\$000
— » 4ª ».....	810\$000
Serventes.....	5:860\$000

Continuação da tabella — Casa da Moeda

	CAPITAL FEDERAL
<b>OFFICINA DE GRAVURA</b>	
Chefe.....	5:3958700
Gravadores.....	7:9825411
Operarios de 1ª classe.....	4:7008000
— » 2ª ».....	4:0538000
— » 3ª ».....	3:2323000
— » 4ª ».....	2:7528000
— » 5ª ».....	2:3468000
Aprendizes de 1ª classe.....	1:4498000
— » 2ª ».....	2:3408000
— » 3ª ».....	9978000
Serventes.....	3485500
	1:0728000
<b>OFFICINA DE ESTAMPARIA</b>	
Chefe.....	5:3989225
Ajudante.....	3:9915302
Operarios de 1ª classe.....	4:7328700
— » 2ª ».....	6:0838000
— » 3ª ».....	8:0345000
— » 4ª ».....	7:5008000
— » 5ª ».....	4:0838000
Aprendizes de 1ª classe.....	5:2568000
— » 2ª ».....	3:5118000
— » 3ª ».....	4:7838000
— » 4ª ».....	1:1768500
Serventes.....	1:1768500
<b>OFFICINA DE XILOGRAPHIA</b>	
Chefe.....	4:4788885
Operarios de 1ª classe.....	11:7088000
— » 2ª ».....	10:2838000
— » 3ª ».....	40:7628000
— » 4ª ».....	8:8258000
— » 5ª ».....	6:8568000
Aprendizes de 1ª classe.....	5:2178000
— » 2ª ».....	3:3828000
— » 3ª ».....	1:0108000
— » 4ª ».....	7908000
Serventes.....	2:3808000
Secção de trabalhos e reparos do estabelecimento.....	29:9508500
Serviços: extraordinario, nocturno, domingos e feriados.....	59:8618500
<b>MATERIAL</b>	
Papel, pennas, tintas, livros etc.....	7:3148380
Concerto e reforma de movels.....	2088740
Asselo do edificio e diversas despezas.....	2:2658500
Reagentes, cadinhos, tijolos, etc.....	29:5028130
Material para fabricação de moedas de nickel e bronze.....	14:3138175
Combustiveis.....	78:2038100
Papel, tintas, oleos, gomma etc.....	105:0548520
Machinas para condução de nickel, cobre, prata e lvas para os trabalhos de fornos.....	8:1668730
Machinas e utensis.....	4:4288070
Material para as obras.....	28:1978320
Ferro, aço, graxa, madeira, etc.....	8:4788130
	883:5858076
<b>Natureza da despeza</b>	
Pessoal.....	579:4018191
Material.....	283:8938985
	863:5858076

TABELLA N. 146

11. Imprensa Nacional e *Diario Official*

	CAPITAL FEDERAL
<b>Pessoal</b>	
<b>ADMINISTRAÇÃO</b>	
Director Geral.....	8:8488599
<b>SECÇÃO CENTRAL</b>	
Chefe de Secção.....	5:9988099
Primario escripturario.....	4:7988899
Segundos ».....	6:8528343
Tercelros ».....	4:7498998
Thesoureiro.....	6:2488045
Almoxarife.....	2:9988999
Porteiro.....	4:2008000
	3:0068000
<b>« DIARIO OFFICIAL »</b>	
Redactor.....	3:5988992
Auxiliares.....	10:0368000
<b>SECÇÃO DE ARTES</b>	
<b>OFFICINAS</b>	
<b>PESSOAL PERMANENTE</b>	
Inspector tecnico das officinas.....	6:0008000
Apontador geral.....	3:3008000
Agente do almoxarifado.....	3:0008000
Mestre da officina de composição.....	5:1008000
Mestre da officina de impressio typographica.....	4:2008000
Mestre da officina de serviços accessorios.....	4:2008000
Mestre da officina de fundição de typos.....	4:2008000
Mestre da officina de gravura.....	4:2008000
Contra-mestre da officina de composição.....	3:8408000
Contra-mestre da officina de serviços accessorios.....	3:2918880
Chefe da revisão.....	3:6008000
Chefe do serviço da impressio lithographica.....	3:6008000
— — — de galvanoplastia e stercotypia.....	3:3008000
— — — de pautação.....	3:108128
— — — de expedição.....	3:3008000
— — — de reparos de machinas.....	3:3008000
— — — de carpintaria e obras.....	3:3008000
— — — dos motores.....	3:3008000
— — — da revisão do <i>Diario Official</i> .....	3:8008000
Paginador do <i>Diario Official</i> .....	3:6988000
Impressor e machinista.....	3:6008000
<b>PESSOAL AMOVIVEL</b>	
Revisores, conferentes, chefes de turma, escreventes, empregados avulsos, serventes, etc.....	630:4788474
<b>Material</b>	
Artigos de consumo e aquisição de machina, instrumentos de trabalho para as officinas e outras despezas.....	359:9788651
<b>EXPEDIENTE</b>	
Objectos de expediente e despezas miudas.....	2:2488340
	1.135:2408315
<b>Natureza da despeza</b>	
Pessoal.....	773:0128324
Material.....	362:2278991
	1.135:2408315

TABELLA N. 147

12. Laboratorio Nacional de Analyses

	CAPITAL FEDERAL
<b>PESSOAL</b>	
Director.....	7:090\$902
Chimicos de 1ª classe.....	7:116\$902
— de 2ª .....	13:607\$163
— de 3ª .....	11:573\$263
Escriturario.....	2:030\$308
Amanuense.....	1:781\$332
Porteiro-conservador.....	1:096\$766
Salario a serventes.....	2:880\$000
<b>MATERIAL</b>	
Livros, jornaes scientificos e objectos de expediente.....	2:502\$400
Acquisição de reactivos, e de instrumentos e conservação destes.....	4:690\$100
Consumo de gaz.....	530\$302
Despezas extraordinarias e eventuaes, inclusive asseo do edificio.....	1:004\$080
	58:018\$507
<b>Natureza da despesa</b>	
Pessoal.....	49:291\$225
Material.....	8:726\$282
	58:018\$507

TABELLA N. 148

13. Administração e custeio dos proprios nacionaes

	CAPITAL FEDERAL	PARÁ	AMAZONAS	TOTAL
<b>PESSOAL</b>				
Zelador dos proprios nacionaes.....	9:000\$000			9:000\$000
Ajudante.....	6:000\$000			6:000\$000
Auxiliar.....	3:399\$996			3:399\$996
Superintendente da Quinta da Boa Vista.....	4:800\$000			4:800\$000
Feltor e trabalhadores.....	3:353\$999			3:353\$999
Superintendente da Fazenda de Santa Cruz.....	4:800\$000			4:800\$000
Diversos empregados e campeiros, inclusive porcentagem ao cobrador.....	16:766\$877			16:766\$877
<b>MATERIAL</b>				
Despezas com o expediente.....	700\$000			700\$000
Companhia de esgotos.....	3:315\$000			3:315\$000
Custeio e mais despezas com a Quinta da Boa Vista.....	838\$40			838\$40
Idem, idem, com a Fazenda de Santa Cruz.....	5:149\$994			5:149\$994
Comissão de arrolamento, discriminação, demarcação e verificação de todos os proprios nacionaes.....	12:506\$174			12:506\$174
Custeio e mais despezas.....	10:661\$350	1:000\$000		11:661\$350
	69:929\$780	10:661\$350	1:000\$000	81:591\$130
<b>Natureza da despesa</b>				
	CAPITAL FEDERAL	PARÁ	AMAZONAS	TOTAL
Pessoal.....	48:219\$337			48:219\$337
Material.....	21:710\$443	10:661\$350	1:000\$000	33:371\$793
	69:929\$780	10:661\$350	1:000\$000	81:591\$130

14. Delegacia do Thesouro em Londres

LONDRES	
PESSOAL	
Delegado.....	15:000\$000
Escripturarios.....	15:600\$000
MATERIAL	
Aluguel de casa.....	2:000\$668
Objectos de expediente.....	350\$779
Diversas despezas.....	3:010\$845
Natureza da despeza	
Pessoal.....	30:600\$000
Material.....	6:043\$292
36:643\$292	

TABELLA N. 150

DELEGACIAS FISCAES

MINISTERIO  
TABELLA  
15. Delegacias

	CAPITAL FEDERAL	ESPIRITO SANTO	BAHIA	SERGIPE	ALAGOAS	PERNAMBUCO	PARAHYBA	RIO GRANDE DO NORTE
<b>PESSOAL</b>								
Delegado.....		4.706\$330	0.000\$000	4.463\$938	6.000\$000	0.000\$000	4.500\$000	3.600\$000
Primeiros escripturarios.....		4.084\$925	14.794\$909	5.067\$185	9.509\$200	19.446\$252	5.528\$205	0.000\$000
Segundos ditos.....		2.943\$944	11.838\$304	3.422\$805	5.903\$739	11.943\$277	3.933\$153	2.076\$738
Terceros ditos.....		0.569\$121	7.965\$451	0.000\$000	0.000\$000	7.434\$182	0.000\$000	0.000\$000
Quartos ditos.....		0.000\$000	7.965\$451	0.000\$000	0.000\$000	0.000\$000	0.000\$000	0.000\$000
Thesoureiro.....		3.000\$000	6.595\$841	3.891\$125	0.000\$000	0.000\$000	0.000\$000	0.000\$000
Dito-pagador.....		0.000\$000	0.000\$000	0.000\$000	0.000\$000	0.000\$000	0.000\$000	0.000\$000
Tegador.....		0.000\$000	4.706\$330	0.000\$000	0.000\$000	4.400\$010	0.000\$000	0.000\$000
Fiel.....		0.000\$000	4.673\$738	0.000\$000	0.000\$000	4.348\$379	0.000\$000	0.000\$000
Cartorario.....		0.000\$000	2.400\$000	0.000\$000	0.000\$000	2.397\$555	0.000\$000	0.000\$000
Porteiro.....		0.000\$000	4.706\$330	0.000\$000	0.000\$000	3.900\$000	0.000\$000	0.000\$000
Dito-cartorario.....		0.000\$000	1.803\$818	2.496\$955	0.000\$000	1.800\$000	1.796\$533	0.000\$000
Continuos.....		953\$249	3.422\$805	855\$357	984\$916	3.850\$194	903\$544	978\$823
Salario de serventes.....		1.342\$500	2.918\$131	1.500\$000	1.015\$000	2.850\$700	1.600\$000	1.583\$000
<b>DESPAZA PAGA NA CAPITAL E EM OUTROS ESTADOS</b>								
Primeiro escripturario da Delegacia do Amazonas.....								
do Santa Catharina.....								
do Parana.....								
Segundo escripturario.....								
do Santa Catharina.....								
do Sergipe.....								
do Parana.....								
do Alagoas.....								
Tercero escripturario.....								
do Parana.....								
do Pernambuco.....								
do Rio Grande do Norte.....								
<b>MATERIAL</b>								
<b>EXPEDIENTE</b>								
Acquisição e encadernação de livros, papel e outros artigos.....		2.438\$300	4.748\$150	1.905\$700	2.064\$700	4.800\$000	1.900\$500	2.158\$400
<b>MOVEIS</b>								
Compra e concertos.....		175\$000	443\$100	436\$000	320\$000	200\$000	93\$500	173\$000
Iluminação.....		0.000\$000	0.000\$000	0.000\$000	0.000\$000	0.000\$000	0.000\$000	0.000\$000
Publicação de editais.....		0.000\$000	0.000\$000	0.000\$000	0.000\$000	0.000\$000	0.000\$000	0.000\$000
Assinatura do <i>Diario Official</i> .....		0.000\$000	0.000\$000	0.000\$000	0.000\$000	0.000\$000	0.000\$000	0.000\$000
Servico telegraphico.....		880\$000	1.374\$000	548\$500	738\$400	2.017\$500	581\$120	403\$770
Agua, asseio etc.....		0.000\$000	0.000\$000	0.000\$000	0.000\$000	0.000\$000	0.000\$000	0.000\$000
Despans judiciais.....		0.000\$000	0.000\$000	0.000\$000	0.000\$000	0.000\$000	0.000\$000	0.000\$000
Servico de repressão do contrabando.....		0.000\$000	0.000\$000	0.000\$000	0.000\$000	0.000\$000	0.000\$000	0.000\$000
	2.870\$000	24.104\$847	86.347\$976	23.594\$788	34.206\$188	82.377\$012	25.886\$376	23.654\$935

Natureza

	CAPITAL FEDERAL	ESPIRITO SANTO	BAHIA	SERGIPE	ALAGOAS	PERNAMBUCO	PARAHYBA	RIO GRANDE DO NORTE
Pessoal.....	2.870\$000	20.083\$857	80.108\$120	21.004\$388	30.272\$083	75.222\$238	23.215\$450	20.045\$465
Material.....	0.000\$000	3.508\$460	0.265\$250	2.590\$200	4.023\$100	7.047\$680	2.074\$120	2.730\$170
	2.870\$000	24.104\$847	80.347\$976	23.594\$788	34.206\$188	82.377\$012	25.886\$376	23.654\$935

DA FAZENDA  
N. 150  
Fiscaes

CRABÁ	MARANHÃO	PIAUIHY	PARÁ	AMAZONAS	S. PAULO	PARANÁ	SANTA CATHARINA	RIO GRANDE DO SUL	MINAS GERAES	GOYAZ	MATTO GROSSO	TOTAL
5.566\$774	7.200\$000	4.075\$155	10.780\$900	9.146\$102	0.000\$000	7.049\$982	0.000\$000	7.879\$507	0.000\$000	4.800\$000	4.394\$880	491.170\$007
0.067\$743	0.000\$000	0.000\$000	0.000\$000	0.000\$000	0.000\$000	0.000\$000	0.000\$000	0.000\$000	0.000\$000	0.000\$000	0.000\$000	0.000\$000
7.087\$933	4.100\$150	3.900\$200	11.528\$185	0.000\$000	11.786\$433	3.444\$937	2.138\$152	11.554\$317	0.000\$000	2.906\$355	3.523\$911	451.026\$900
0.000\$000	3.454\$035	5.988\$247	0.000\$000	0.000\$000	1.064\$798	4.730\$034	0.000\$000	10.453\$440	4.704\$122	3.190\$872	7.105\$899	125.083\$797
0.000\$000	2.004\$159	0.000\$000	5.210\$340	0.000\$000	4.027\$516	2.310\$280	0.000\$000	7.123\$861	2.592\$119	0.000\$000	0.000\$000	48.184\$370
0.000\$000	0.000\$000	0.000\$000	7.780\$191	0.000\$000	0.000\$000	0.000\$000	0.000\$000	6.190\$994	6.390\$000	3.800\$000	4.200\$900	40.104\$514
0.000\$000	0.000\$000	0.000\$000	0.000\$000	0.000\$000	0.000\$000	0.000\$000	0.000\$000	0.000\$000	0.000\$000	0.000\$000	0.000\$000	78.088\$649
0.000\$000	0.000\$000	0.000\$000	0.000\$000	0.000\$000	0.000\$000	0.000\$000	0.000\$000	0.000\$000	0.000\$000	0.000\$000	0.000\$000	20.290\$977
0.000\$000	0.000\$000	0.000\$000	0.000\$000	0.000\$000	0.000\$000	0.000\$000	0.000\$000	0.000\$000	0.000\$000	0.000\$000	0.000\$000	25.523\$748
0.000\$000	0.000\$000	0.000\$000	0.000\$000	0.000\$000	0.000\$000	0.000\$000	0.000\$000	0.000\$000	0.000\$000	0.000\$000	0.000\$000	30.306\$659
0.000\$000	0.000\$000	0.000\$000	0.000\$000	0.000\$000	0.000\$000	0.000\$000	0.000\$000	0.000\$000	0.000\$000	0.000\$000	0.000\$000	19.871\$503
0.000\$000	0.000\$000	0.000\$000	0.000\$000	0.000\$000	0.000\$000	0.000\$000	0.000\$000	0.000\$000	0.000\$000	0.000\$000	0.000\$000	35.603\$406
0.000\$000	0.000\$000	0.000\$000	0.000\$000	0.000\$000	0.000\$000	0.000\$000	0.000\$000	0.000\$000	0.000\$000	0.000\$000	0.000\$000	19.124\$393
0.000\$000	0.000\$000	0.000\$000	0.000\$000	0.000\$000	0.000\$000	0.000\$000	0.000\$000	0.000\$000	0.000\$000	0.000\$000	0.000\$000	85.254\$889
1.500\$000	2.030\$000	1.500\$000	2.238\$000	1.508\$000	2.800\$000	2.700\$000	1.500\$000	3.044\$800	1.800\$000	4.438\$130	1.078\$500	37.202\$061
28\$103												28\$103
			272\$221									272\$221
												338\$328
												633\$032
												704\$492
												4.272\$238
												512\$922
												1.127\$428
												90\$140
												330\$333
												881\$140
												358\$333
3.275\$100	4.044\$715	2.000\$000	5.718\$713	6.388\$340	3.086\$050	4.978\$508	1.998\$000	12.994\$850	3.857\$150	1.005\$080		71.748\$871
200\$000	1.500\$000	104\$750				250\$000	183\$500	437\$800		182\$500		4.102\$980
720\$950	1.013\$000	603\$320	1.838\$100			4.200\$230	850\$120	608\$000	2.859\$800	725\$850	6.454\$906	24.281\$282
												19.124\$393
												435.060\$441
33.378\$840	51.051\$902	25.048\$059	81.544\$512	40.008\$177	70.048\$852	52.050\$559	17.023\$300	480.410\$413	67.062\$085	21.458\$033	78.001\$445	1.331.235\$538

da despeza

CRABÁ	MARANHÃO	PIAUIHY	PARÁ	AMAZONAS	S. PAULO	PARANÁ	SANTA CATHARINA	RIO GRANDE DO SUL	MINAS GERAES	GOYAZ	MATTO GROSSO	TOTAL
28.104\$194	48.582\$247	22.780\$050	73.991\$020	34.073\$837	71.573\$542	45.070\$046	11.754\$310	89.400\$101	53.880\$853	10.038\$848	39.844\$880	808.158\$594
4.184\$056	3.000\$715	2.858\$700	7.555\$313	5.358\$340	3.075\$310	6.080\$013	2.873\$550	399.044\$369	4.582\$430	2.375\$840	49.256\$655	528.088.644
33.378\$840	51.051\$902	25.048\$059	81.544\$512	40.008\$177	70.048\$852	52.050\$559	17.023\$300	480.410\$413	67.062\$085	21.458\$033	78.001\$445	1.331.235\$538

MINISTERIO  
TABELLA  
16. Alfam

Table with columns: PESSOAL, ADMINISTRAÇÃO, COMPANHIA DE GUARDAS, CAPATAZAS, GUINDASTE E ELEVADORES, SERVIÇO MARÍTIMO E BARCAS DE VISITA, DAS EMBARCAÇÕES, LANCHAS A VAPOR. Rows list various job titles and their corresponding values across different categories.

DA FAZENDA  
N. 151  
degas

Table with columns: CARÁ, MARANHÃO, PIAUHY, PARÁ, AMAZONAS, S. PAULO, PARANÁ, SANTA CATARINA, RIO GRANDE DO SUL, MATTO GROSSO, MINAS GERAES, LONDRES, TOTAL. Rows list various locations and their corresponding values.







MINISTERIO  
TABELLA  
17. Mesas

	CAPITAL FEDERAL	ESPIRITO SANTO	BANIA	SERGIPE	ALAGOAS	PER-NAMBUCO	PARAIBA
<b>PESSOAL</b>							
Administradores.....		2:740\$000	48:819\$158	4:050\$000	0:480\$000		2:500\$300
Escrivães.....		300\$000		3:400\$000	4:277\$725		
Guardas.....				4:800\$000	1:484\$000		
Patrões marchoiros.....				3:120\$000	1:080\$000		
Trabalhadores.....							
<b>MATERIAL</b>							
Expediente.....						1:243\$000	
Publicações de editaes.....							
Custeio de escaletas.....				398\$300			
Aluguel de casas.....							
Diversas despesas.....							
Condução de volumes.....							
Acquisição de uma lancha.....	99:290\$800	5:087\$885	81:213\$822	0:010\$320	4:907\$065	20:811\$219	611\$529
Importancia despendida com a cobrança das rendas.....							
	99:290\$800	8:088\$085	100:034\$900	24:038\$577	13:274\$028	23:003\$210	3:418\$489

Natureza

	CAPITAL FEDERAL	ESPIRITO SANTO	BANIA	SERGIPE	ALAGOAS	PER-NAMBUCO	PARAIBA
Pessoal.....	99:290\$800	8:088\$085	100:034\$900	24:038\$577	13:274\$028	23:003\$210	3:418\$489
Material.....				398\$300		1:243\$000	
	99:290\$800	8:088\$085	100:034\$900	24:038\$577	13:274\$028	23:003\$210	3:418\$489

DA FAZENDA  
N. 152  
de Rendas

RIO GRANDE DO NORTE	CERÁ	MARANHÃO	PIAUHY	PARÁ	AMAZONAS	S. PAULO	PARANÁ	SANTA CATHARINA	RIO GRANDE DO SUL	MATTO GROSSO	MINAS GERAES	GOYAZ	TOTAL
1:454\$345	6:272\$374						1:199\$900	3:745\$238	56:445\$459	4:200\$000			105:549\$938
1:063\$038	3:914\$395						530\$910	1:087\$898	34:272\$725	600\$000			49:803\$422
	3:800\$000							7:208\$024	7:030\$914	48:475\$074	4:802\$794		71:900\$336
	2:250\$000							6:272\$000	4:328\$188	35:023\$204	3:410\$000		55:465\$422
								2:092\$000	1:738\$500				3:824\$000
	1:025\$700						1:200\$000	2:036\$300	0:996\$700	1:142\$500	1:335\$000	203\$000	10:395\$306
	781\$100							783\$300	300\$000	6:511\$850		233\$000	6:744\$850
	498\$900						1:093\$302	3:430\$450	5:417\$700	408\$300			7:351\$900
								1:144\$500		83\$500	201\$000		10:082\$947
								1:073\$900			383\$000		2:454\$900
	4:510\$140	30:539\$375	16:880\$057	1:200\$000	8:510\$127	174:202\$323	50:001\$974	20:708\$042	1:300\$245	27:387\$739	35:440\$396	473\$07	6:000\$000
													648:920\$915
7:033\$537	49:000\$914	16:880\$057	1:200\$000	8:510\$127	10:237\$000	174:202\$323	50:001\$974	20:708\$042	249:734\$857	11:706\$094	97:017\$905	367\$807	984:834\$556

da despeza

RIO GRANDE DO NORTE	CERÁ	MARANHÃO	PIAUHY	PARÁ	AMAZONAS	S. PAULO	PARANÁ	SANTA CATHARINA	RIO GRANDE DO SUL	MATTO GROSSO	MINAS GERAES	GOYAZ	TOTAL
7:033\$537	49:000\$914	16:880\$057	1:200\$000	8:510\$127	10:237\$000	174:202\$323	50:001\$974	20:708\$042	249:734\$857	11:706\$094	97:017\$905	367\$807	984:834\$556





MINISTERIO  
TABELLA

19. Fiscalização dos

	CAPITAL FEDERAL	RIO DE JANEIRO	ESPIRITO SANTO	BAHIA	SERGIPE	ALAGOAS	PER-NAMBUCO	PARAIBYBA
<b>PESSOAL</b>								
Empregados da Imprensa Nacional, encarregados da confecção de estampilhas de consumo.....	57:108104							
Empregados da Casa da Moeda.....	30:384900							
Vencimentos dos Agentes Fiscaes.....	239:774559	13:723384	2:091276	54:172318	20:0108159	21:114312	43:377377	5:833518
<b>MATERIAL</b>								
Fornecimento de papel e objectos de expediente.....	7:108373					4:305300		
Óleos, tintas e outros artigos.....	2:245340							
Madeira para caixes para remessa de estampilhas.....	737301							
Carretos.....	906300							
Material fornecido à Casa da Moeda para o fabrico de sellos.....	46:852343							
Idem à Imprensa Nacional.....	21:128332							
Remessa de sellos para os Estados pela Casa da Moeda.....	4:998300							
Aluguel de carroças.....	418300							
Publicação de editaes, impressoes e encadernações.....								
	472:073391	13:723384	2:091276	54:172318	20:0108159	21:114312	43:377377	5:833518

Natureza

	CAPITAL FEDERAL	RIO DE JANEIRO	ESPIRITO SANTO	BAHIA	SERGIPE	ALAGOAS	PER-NAMBUCO	PARAIBYBA
Pessoal.....	388:247303	13:723384	2:091276	54:172318	20:0108159	21:114312	43:377377	5:833518
Material.....	84:425103					4:305300		
	472:073391	13:723384	2:091276	54:172318	20:0108159	21:114312	43:377377	5:833518

DA FAZENDA  
N. 154

impostos de consumo

RIO GRANDE DO NORTE	CHARÁ	MARANHÃO	PIAUHY	PARÁ	AMAZONAS	S. PAULO	PARANÁ	SANTA CATHARINA	RIO GRANDE DO SUL	MATTO GROSSO	MINAS GERAES	GOYAZ	TOTAL
186:0748823	35:0043074	13:0453000	8:4403812	19:7423914	5:3043835	39:1953277	18:4153710	20:1083109	65:0063701	4:7023173	13:5533035	2:9033109	57:1083104 50:3843000 874:1913577
003000	1:3523300							4:1023100 4733000					16:9333073 9:7173100 9:0373153 9063300
	2:2003000					6:0223253							41:5223045 21:1203933 4:9033000 4483000 2:5833293
1213540	1533300						1203000	1:8833700			5333038	1:063000	188:3803303 38:5003034 13:0453000 8:4403812 19:7423914 5:3043835 39:1953277 18:4153710 20:1083109 65:0063701 4:7023173 14:1083733 3:0503109 1.037:9103965

da despesa

RIO GRANDE DO NORTE	CHARÁ	MARANHÃO	PIAUHY	PARÁ	AMAZONAS	S. PAULO	PARANÁ	SANTA CATHARINA	RIO GRANDE DO SUL	MATTO GROSSO	MINAS GERAES	GOYAZ	TOTAL
186:0748823	35:0043074	13:0453000	8:4403812	19:7423914	5:3043835	39:1953277	18:4153710	20:1083109	65:0063701	4:7023173	13:5533035	2:9033109	57:1083104 50:3843000 874:1913577
1813140	3:8043000					6:0223253	1203000	6:0223253					16:9333073 9:7173100 9:0373153 9063300
186:0748823	35:0043074	13:0453000	8:4403812	19:7423914	5:3043835	39:1953277	18:4153710	20:1083109	65:0063701	4:7023173	13:5533035	2:9033109	57:1083104 50:3843000 874:1913577
1813140	3:8043000					6:0223253	1203000	6:0223253					16:9333073 9:7173100 9:0373153 9063300
186:0748823	35:0043074	13:0453000	8:4403812	19:7423914	5:3043835	39:1953277	18:4153710	20:1083109	65:0063701	4:7023173	13:5533035	2:9033109	57:1083104 50:3843000 874:1913577
1813140	3:8043000					6:0223253	1203000	6:0223253					16:9333073 9:7173100 9:0373153 9063300

MINISTERIO DA FAZENDA

TABELLA N. 155

20. Comissão de 2% a vendedores de estampilhas

	CAPITAL FEDERAL	BAHIA	MACEIÓ	PER- NAMBUCO	CHARÁ	PARÁ	S. PAULO	PARANÁ	RIO GRANDE DO SUL	MATTO GROSSO	TOTAL
Importancia paga.....	88:4003100	2:3783800	5188475	1:2049400	2503200	11:3008000	20:1942250	328350	1:5028810	203000	115:0053945

TABELLA N. 156

AJUDAS DE CUSTO

MINISTERIO  
TABELLA  
21. Ajudas

	CAPITAL FEDERAL	ESPIRITO SANTO	BAHIA	PERNAMBUCO	PARANÁ
<b>THE SOURO NACIONAL</b>					
Inspector de Fazenda.....	1:622\$250				
1º Escripturario do Thesouro.....	800\$000				
4º " da Recebedoria.....			200\$000		
<b>DELEGACIAS</b>					
Deleazado do Amazonas.....					
— do Pará.....	400\$000				
— da Parahyba.....					900\$000
— do Paraná.....					
2º Escripturario da de Pernambuco.....			200\$000		
3º " " do Pará.....					
4º " " de S. Paulo.....					
4º " " de Porto Alegre.....					
<b>ALFANDEGAS</b>					
Guarda-mór da do Amazonas.....					
Ajudante do Guarda-mór da do Rio.....	100\$000				
Inspector da de Santos.....					
— da de Paranaquá.....					
— da de Corumbá.....	700\$000				
Chefe de Secção da do Pará.....	200\$000				
— da " " de Porto Alegre.....	800\$000				
Conferente da de Pará.....					
— da de Santos.....	800\$000				
— da de Macahé.....	300\$000				
1º Escripturario da do Pará.....	300\$000				
— da de Pernambuco.....	300\$000				
— da da Bahia.....	1:000\$000				
— da de Santos.....	1:000\$000	150\$000			
— da de Paranaquá.....					
— da de Santa Catharina.....					
— da de Porto Alegre.....	800\$000				
— da de Uruguayana.....	1:206\$250				
2º " " da do Ceará.....					
— da de Santos.....					
— da de Santa Catharina.....					
— da de Uruguayana.....					
— da do Ceará.....	700\$000				
— da de Pernambuco.....	200\$000		400\$000	350\$000	
— da de Macahé.....	200\$000				
— da da Bahia.....	1:400\$000				
— da de Macahé.....	400\$000				
— da de Santos.....					
— da de Paranaquá.....	400\$000			350\$000	
— da de Porto Alegre.....	500\$000				
— da de Uruguayana.....	100\$000				
4º " " da do Rio de Janeiro.....	900\$000				
— da de Santos.....					
<b>EXTINCTOS DAS ANTIGAS THE SOURARIAS</b>					
1º Escripturario da de Minas.....	600\$000				
Passagens a empregados em serviço.....	20:532\$515				
	38:010\$815	150\$000	800\$000	700\$000	900\$000

DA FAZENDA  
N. 156  
de custo

MARANHÃO	PIAUHY	PARÁ	AMAZONAS	S. PAULO	PARANÁ	SANTA CATHARINA	RIO GRANDE DO SUL	MATTO GROSSO	TOTAL
									1:622\$000
								600\$000	1:400\$000
									200\$000
			1:200\$000						1:200\$000
		1:200\$000							1:600\$000
									900\$000
					1:000\$000				1:000\$000
		400\$000							200\$000
				400\$000					100\$000
							150\$000		400\$000
									150\$000
			500\$000						500\$000
				600\$000					100\$000
					400\$000				600\$000
									400\$000
									700\$000
									200\$000
									800\$000
									400\$000
									800\$000
									400\$000
									300\$000
									300\$000
									1:000\$000
									1:150\$000
				272\$250					272\$250
					800\$000				300\$000
							150\$000		450\$000
									800\$000
									1:206\$250
									112\$500
									100\$000
									300\$000
							200\$000		200\$000
									700\$000
									1:350\$000
									200\$000
									1:400\$000
									400\$000
									1:150\$000
									400\$000
									500\$000
									100\$000
									900\$000
									400\$000
				400\$000					
									600\$000
									22:620\$715
412\$500	400\$000	1:700\$000	1:700\$000	2:572\$250	1:700\$000	450\$000	2:038\$400	600\$000	50:480\$965



22. Gratificações por serviços temporarios e extraordinarios

	CAPITAL FEDERAL	BAHIA	TOTAL
A diversos empregados do Thesouro pela confecção de tabellas explicativas dos balanços.....	6:750\$000	.....	6:750\$000
Aos mesmos pela confecção de balanços.....	2:100\$000	.....	2:100\$000
Idem idem de trabalhos para o relatorio.....	4:120\$000	.....	4:120\$000
Ao official de gabinete do Ministro.....	1:000\$000	.....	1:000\$000
Ao pessoal do gabinete e Directoria do expediente.....	3:000\$000	.....	3:000\$000
Aos empregados do Contencioso encarregados da liquidação dos impostos de penna d'agua....	4:800\$000	.....	4:800\$000
Ao Zelador dos proprios nacionaes.....	1:050\$000	.....	1:050\$000
A um 3º escripturario do Tribunal de Contas por serviço de tomada de contas.....	600\$000	.....	600\$000
Ao ajudante do porteiro do Thesouro e outros.....	635\$000	.....	635\$000
Ao engenheiro fiscal das obras da Alfandega.....	1:000\$000	.....	1:000\$000
A um machinista por serviços prestados na direcção e conservação das machinas da Alfandega	1:350\$000	.....	1:350\$000
A diversos empregados por trabalhos fóra da hora do expediente.....	.....	237\$120	237\$120
	26:405\$000	237\$120	26:642\$120

23. Juros de bilhetes do Thesouro

	CAPITAL FEDERAL
Importancia paga.....	232:500\$000

MINISTERIO

TABELLA

24. Juros do emprestimo

	CAPITAL FEDERAL	ESPIRITO SANTO	BAHIA	SERGIPE	ALAGOAS	PERNAMBUCO	PARAHYBA	RIO GRANDE DO NORTE
Pagamentos realizados.....	67:614\$305	2:056:039	37:136\$024	8:053\$937	7:082\$350	20:207\$895	20:205\$333	43\$083

TABELLA

25. Juros dos depositos das

	CAPITAL FEDERAL	ESPIRITO SANTO	BAHIA	SERGIPE	ALAGOAS	PERNAMBUCO	PARAHYBA	RIO GRANDE DO NORTE
Importancia paga :								
Caixa Economica.....	2.346:828\$109	79:528\$149	305:908\$874	100:072\$824	88:344\$784	421:530\$930	36:782\$002	4:245\$840
Monte de Socorro.....	7:143\$106	4:183\$232						
	2.323:681\$575	79:528\$149	400:308\$106	100:072\$824	88:344\$784	421:530\$930	36:782\$002	4:245\$840

DA FAZENDA

N. 139

do cofre de orphãos

CEARÁ	MARANHÃO	PIAUHY	PARÁ	AMAZONAS	S. PAULO	PARANÁ	SANTA CATHARINA	RIO GRANDE DO SUL	MATTO GROSSO	MINAS GERAES	GOYAZ	TOTAL
1:103\$503	10:107\$833	3:750\$458	40:222\$753	0:500\$715	119:521\$556	8:578\$948	0:040\$350	54:847\$553	5:121\$542	73:307\$292	2:312\$480	53:024\$222

N. 160

Caixas Economicas e Monte do Socorro

CEARÁ	MARANHÃO	PIAUHY	PARÁ	AMAZONAS	S. PAULO	PARANÁ	SANTA CATHARINA	RIO GRANDE DO SUL	MATTO GROSSO	MINAS GERAES	GOYAZ	TOTAL
130:914\$073	100:088\$077	22:724\$800	205:506\$297	79:146\$730	49:246\$908	44:044\$471	108:230\$444	84:074\$427	88:803\$748	198:074\$727	59:108\$602	4.842:023\$700
												11:631\$398
130:914\$073	100:088\$077	22:724\$800	205:506\$297	79:146\$730	49:246\$908	44:044\$471	108:230\$444	84:074\$427	88:803\$748	198:074\$727	59:108\$602	4.854:155\$098

MINISTERIO  
TABELLA  
26. Juros

	CAPITAL FEDERAL	ESPIRITO SANTO	BANIA	SERGIPE	PERNAM- BUCO
Juros de importancia caucionadas.....	340\$000	68\$214	1:417\$985	1:00 \$000	400\$201
Ao Banco da Republica na c/c dos juros do emprestimo de 1865.....	9:066\$460				
De'peculios de aprendizes maritheiros.....	0:400\$400	09\$211	1:417\$985	1:000\$000	460\$201

DA FAZENDA  
N. 161  
diversos

RIO GRANDE DO NORTE	CEARÁ	MARANHÃO	PIAUIY	PARÁ	S. PAULO	SANTA CATHARINA	RIO GRANDE DO SUL	MATTO GROSSO	MINAS GERAES	TOTAL
3\$500		35\$201		50\$750	6:350\$584	42\$384	1:237\$707	3:894\$870	257\$900	15:053\$889
	105\$395		22\$675							9:066\$460
3\$500	105\$395	35\$201	22\$675	50\$750	6:350\$584	42\$384	1:237\$707	3:894\$870	257\$900	25:444\$159

TABELLA N. 162

27. Diferenças de cambio

	CAPITAL FEDERAL	SERGIPE	RIO GRANDE DO SUL	AMAZONAS	TOTAL
No pagamento dos juros das apolices :					
Do emprestimo de 1868.....	556:384\$270				556:384\$270
— — — 1879.....	191\$295				191\$295
— — — 1889.....	428:182\$286		1:460\$172		429:642\$458
Nos pagamentos de ajuda de custo e vencimentos ao Corpo Diplomatico.....	46:481\$328				46:481\$328
Idem ao Corpo Consular.....	49:522\$082			9:363\$078	58:878\$060
— Iluminação publica.....	1.126:617\$537				1.126:617\$537
— Subvenção ao cabo submarino.....	106:710\$870				106:710\$870
— Idem á Amazon Telegraph Co.....	34:011\$819				34:011\$819
— Compra de cambias.....	2.019:793\$526				2.019:793\$526
Em diversos pagamentos.....	215\$040	207\$882			422\$922
	4.368:110\$697	207\$882	1:460\$172	9:363\$078	4.379:132\$729

TABELLA N. 163

28. Comissões e corretagens

	CAPITAL FEDERAL	BAHIA	SERGIPE	ALAGOAS	PERNAMBUCO	PIAUHY	PARÁ	S. PAULO	SANTA CATARINA	RIO GRANDE DO SUL	LONDRES	TOTAL
A diversos Bancos pela emissão de valor-ouro.....	13:308\$841	1:000\$585	20:489	72\$235	1:705\$411	17\$780	2:143\$835	3:560\$983	200\$798			22:019\$907
Ao Banco da Republica pela cobrança do emprestimo brasileiro do Uruguay.....	3:621\$130											3:621\$130
Corretagens pelas remessas de ouro para Londres.....	32:108\$885											32:108\$885
A Bancos por transporte de numerario.....										2:400\$182		2:400\$182
Corretagem pelo sello de cambias.....											8525	8525
Corretagem pelos juros de bilhetes do Tesouro.....											3:333\$333	3:333\$333
Corretagem pelo resgate dos moedas.....											22:222\$222	22:222\$222
Ao syndico do corretoras.....	8:000\$000											8:000\$000
	57:008\$856	1:000\$585	20\$489	72\$235	1:705\$411	17\$780	2:143\$835	3:560\$983	200\$798	2:400\$182	25:556\$410	93:796\$154



MINISTERIO  
TABELLA  
30. Reposições e

	CAPITAL FEDERAL	ESPIRITO SANTO	BAHIA	SERGIPE	ALAGOAS	PER- NAMBUCO	PARAÍBVA	RIO GRANDE DO NORTE
Restituição de Montepio.....	0:080\$504				534400			3273
De direitos.....	31:021\$751		20:424\$840		1414\$219	335\$024		923\$986
Extravio de mercadorias na Estrada de Ferro Central.....	0:022\$900							
Idem na Alfândega do Pará.....	19:371\$555							
De impostos a officios do exercito e armada.....	5:221\$824							
Idem aos Ministros do Supremo Tribunal.....	46:203\$235							
Idem a diversos, de industria e profissões, pennis d'agua e pro- priedade.....	20:073\$000		2:705\$305					
Idem de selo.....	4:141\$100				0\$150			
De vencimentos a diversos empregados.....	514\$500					53\$477		
De impostos indevidamente cobrados a diversos funciona- rios.....	5:553\$047	184\$800		153\$055				373\$518
A diversos officios reformados da Brigada Policial que lhes fo- ram descontadas para pagamento da divida da caixa da mesma Brigada.....	6:611\$974							
A Great Western of B. Railway Co., quantia que lhe foi glosada, proveniente de despesas judicias.....	3:556\$000							
A diversos de matriculas e porcentagens, dividas etc.....	731\$163					434\$000		
	103:240\$450	184\$800	23:228\$141	168\$955	242\$300	335\$024	237\$477	1:309\$648

DA FAZENDA  
N. 165  
restituições

CEARÁ	MARANHÃO	PIAUIHY	PARÁ	S. PAULO	PARANÁ	RIO GRANDE DO SUL	MATTO GROSSO	MINAS	GOYAZ	TOTAL
			1:001\$340							11:043\$719
5:087\$045	7:022\$820		3:000\$333	38:058\$600		3:029\$690			2:026\$410	430:141\$948
				820\$000				172\$940		9:247\$330
										10:271\$555
										5:221\$824
										46:203\$235
										20:073\$000
										2:705\$305
								1:382\$432		34:254\$227
								203\$800		4:126\$270
										1:071\$277
		5\$327	8\$000	1:908\$402			11\$000	40\$000		8:277\$259
										6:611\$974
										3:556\$000
						2:085\$254	7:491\$950			10:446\$370
5:087\$045	7:022\$820	5\$327	4:103\$973	55:161\$002	2:085\$254	15:524\$610	11\$000	4:703\$372	2:026\$410	260:337\$373







	EXERCÍCIOS	CAPITAL FEDERAL	ESPIRITO SANTO	BAHIA	SERGIPE	ALAGOAS	PERNAMBUCO	PARAÍBYTA	RIO GRANDE DO NORTE
<b>SERVENTUARIOS DO CULTO CATHOLICO</b>									
Vigário collado	1895 e 1896	1:350,000							1:800,000
<b>ESCOLA DE MINAS</b>									
Lentes	1893 e 1896								
<b>SOCORROS PUBLICOS</b>									
Gratificações	1888								
<b>LAZARETO DA ILHA GRANDE</b>									
Fornecimento de gêneros	1896	1:040,000							
Materiais e obras	1897	185,500							
<b>INSPECTORIA GERAL DE SAUDE PUBLICA</b>									
Materiais		80,000							
<b>INSTITUTO BENJAMIN CONSTANT</b>									
Consumo do gaz	1894	348,325							
Diversas despesas		131,800							
Professores	1895	231,250							
Lentes	1896	113,300							
Diversas despesas	1895	151,890							
Cervão		80,000							
<b>ODRAS</b>									
Hospital Santa Izabel	1894 e 1896	307,870							
Conservação e necessarios	1897	2:203,000							
Engenheiro das obras do Porto de Recife	1892 e 1893	4:800,000							
<b>EVENTUAES</b>									
Inspector interino da saúde do porto do Rio Grande do Sul	1896	577,777							
Transportes	1897	100,000							
<b>SERVIÇO ELEITORAL</b>									
Objectos de expediente	1892 e 1897						1:205,000	2:093,000	
"	1893 e 1895	101,500		10:540,880					
"	1896		127,000						
Telegrammas do Estado do Maranhão	1896 e 1895								
<b>AJUDA DE CUSTO</b>									
Juiz de Direito	1892								
Gratificações a examinadores de preparatórios	1895								
Passagens	1897 e 1899								
<b>Ministerio do Exterior</b>									
<b>LEGAÇÕES E CONSULADOS</b>									
Ministro Plenipotenciario	1893 e 1895	2:050,122							
Segundo Secretario de Legação	1895 e 1894	7:045,738							
Vice-consul	1895	3:385,237							
<b>EMPREGADOS EM DISPONIBILIDADE</b>									
Enviado Extraordinario	1895	802,455							
<b>AJUDA DE CUSTO</b>									
Segundo Secretario de Legação		410,000							
<b>EXTRAORDINARIOS NO EXTERIOR</b>									
Telegrammas		1:238,901							
Despesas feitas pe o Almirante em Montevideo	1899								11:144,963
com a repatriação dos filhos menores do Consul em Londres	1897	150,822							
Aluguel da casa da Legação em Quito	1896	1:301,221							
<b>COMISSÃO DE LIMITES</b>									
Gratificação ao encarregado do fornecimento do material na Bolivia	1893	300,000							
Ajuda de custo ao Commissario da Canhoneira «Guanará»		850,500							
<b>Ministerio da Marinha</b>									
<b>CORPO DA ARMADA E CLASSES ANNEXAS</b>									
Contra-Almirante	1893	200,000							
Capitão de Mar e Guerra		820,333							
" » Fragata	1893 e 1895	1:338,560							
" » Tenente	1894 e 1896	9:248,664							

	PARANÁ	SANTA CATARINA	RIO GRANDE DO SUL	MINAS GERAES	GOYAZ	MATTO GROSSO	LONDRES	TOTAL
								3:350,000
				44:783,205				44:783,205
208,000								208,000
								1:040,000
								95,500
								98,000
								80,000
								318,325
								131,800
								231,250
								113,300
								151,890
								80,000
								307,870
								2:203,000
								4:800,000
								577,777
								100,000
								3:108,140
						48,520		10:024,000
								1:170,830
						770,550		430,000
								700,000
	700,000							9:160,000
								194,500
								2:050,122
								7:045,738
								3:385,237
								802,455
								410,000
								1:238,901
								11:144,963
								150,822
								1:301,221
								300,000
								850,500
								200,000
								820,333
								1:338,560
								9:248,664

Balanço de 1899





	EXERCÍCIOS	CAPITAL FEDERAL	ESPIRITO SANTO	BAHIA	SERGIPE	ALAGOAS	PERNAMBUCO	PARANHIBA	RIO GRANDE DO NORTE
<b>LABORATORIOS</b>									
Almoxarifado do Campinho.....	1905	1:42:30,0							
Artifício de 1ª classe.....	1904	133:00,0							
<b>OBRAS MILITARES</b>									
Fortaleza de Santa Cruz em Santa Catharina...	1907								
<b>INSPECTORIA GERAL DO SERVIÇO SANITARIO DO EXERCITO</b>									
Coronel medico de 1ª classe.....	1896	70:00,0							
Cirurgião de 2ª classe.....	1895	203:00,0							
Pharmacutico.....	1907	341:45,0							
Expediente.....	1895	77:29,00							
<b>HOSPITAES E ENFERMIARIAS</b>									
Fornecimentos de colchões.....	1899	506:00,0							
Fornecimentos.....	1894 e 1895	845:40,0							
Diversos artigos.....	1895 e 1901								
Aluguel de casa para enfermaria.....	1905		2:000,00						
Utensilios.....	1895	9:58:00,00							
Medicamentos.....	>	1:006:00,00							
Rações a empregados.....	>	6:830:37,94							
Assignatura de Chiruzii Medic.....	1907	24:00,00							
Expediente.....	>	14:28,00							
Compra e concerto de moveis.....	>	4:016:30,00							
Tratamento e enteros de Officiaes e praças.....	1890 a 1898								
<b>CORPOS ESPECIAES</b>									
Coronel.....	1893	1:052:30,00							
Major.....	>	498:22,30							
Capitão.....	1892 a 1897	22:203:19,40							
Tenente.....	1897	681:54,49							
Alferezes.....	1892 e 1893	488:00,00							
Expediente.....	1893	11:571:53,77							
Fretes e carretos.....	1898	1:470:80,00							
<b>CORPOS ARREGIMENTADOS</b>									
Coronel.....	1897								
Tenente coronel.....	>								
Major.....	1893 a 1897								
Capitão.....	1892, 1893 e 1897	1:210:00,00	21:00,00						
Tenente.....	1895 e 1896	5:248:22,10							
Alferezes.....	1893 a 1897	11:539:07,00							
<b>PRACAS DE PRET</b>									
Mestre de musica.....	1892	230:32,84							
Inferiores.....	1892 a 1895								
Gratificação de voluntariado.....	>	189:22,50							
Saldo a praças.....	1894 e 1896	177:13,38							
<b>ETAPAS</b>									
Fornecimentos de generos.....	1892 a 1898	1:437:22,90							
<b>FARDAMENTO</b>									
Pegus vencidos.....	1888 a 1897	10:225:22,00	35:80,00						
Materia prima.....	1896 e 1897	54:30,00				21:00,00			
<b>EQUIPAMENTO</b>									
Aquisição de machinas.....	1893	40:847:82,00							
<b>COMPANHIAS MILITARES</b>									
Materia.....	1894	750:50,00							
<b>COMISSOES MILITARES</b>									
Coronel.....	1883								
Major.....	>	848:32,00							
Capitão.....	>								
Pombois carretos.....	>	270:00,00							
<b>CLASSES INACTIVAS</b>									
Coronel.....		900:00,00							
Major.....		1:554:80,00							
Cirurgião de 1ª classe.....		1:340:00,00							
Praças de pret.....									906:28,00
<b>AJUDAS DE CUSTO</b>									
A um Coronel.....	1896	1:706:14,11							
- > Tenente coronel.....	1894	800:00,00							
- > Major.....	1895	200:00,00							
- > Capitão.....	1895 e 1896	611:11,10							
- > Tenente.....	1893	200:00,00							
- > Alferezes.....	1893	300:00,00							

	CEARÁ	MARANHÃO	PIAUHY	PARÁ	S. PAULO	PARANÁ	SANTA CATHARINA	RIO GRANDE DO SUL	MINAS GERAES	GOYAZ	MATTO GROSSO	LONDRES	TOTAL
							2:315:88,40						1:495:00,00 133:50,00
													2:347:84,40
													708:00,00 2:030,00 341:85,00 777:80,00
													800:00,00 245:00,00 1:230:50,04 2:000:00,00 9:925:80,00 1:035:39,00 6:838:57,00 21:00,00 229:85,50 415:80,00 4:016:30,00
													1:072:30,00 498:22,30 22:203:19,40
													681:54,49 488:00,00 11:571:53,77 1:470:80,00
													1:072:30,00 498:22,30 22:203:19,40 681:54,49 488:00,00 11:571:53,77 1:470:80,00
						8:175:55,41		2:144:07,70 1:008:02,00 11:941:95,55					40:200:27,17 1:008:02,00 11:941:95,55
						788:88,55	1:400:00,00	46:245:34,18 14:152:19,41 18:440:40,00					40:056:03,13 18:400:27,23 30:085:59,65
													230:32,84 1:437:22,90 189:22,50 177:13,38
							5:435:50,00	83:834:88,00					40:707:04,60
								350:70,00					10:074:24,10 75:90,00
													46:317:24,30
													750:50,00
													848:32,00 270:00,00 270:00,00
													900:00,00 1:554:80,00 1:340:00,00
													906:28,00 1:584:80,00 1:340:00,00 976:91,10
													1:706:14,11 800:00,00 200:00,00 611:11,10 200:00,00 300:00,00

Continuação da tabella

	EXERCICIOS	CANTAL FEDERAL	ESPIRITO SANTO	BAHIA	SERGIPE	ALAGÓAS	PERNAMBUCO	PARAIBUNA	RIO GRANDE DO NORTE
<b>FABRICAS</b>									
Proventos das Oficinas.....	1836	558400							
<b>DESPESAS DE CORPOS E QUARTEIS</b>									
Concertos.....	1893	5122310							
Luz.....		391323000							
Compras de cavalos.....		300000							
Ferragens.....		933000							
Aluguel de casa.....		10369748							
Frete, carretos etc.....		833800							
Despesas mudas.....		74730827							
Expediente.....		17220000							
Transporte de tropas.....		773750							
Enterros.....		21703500							
Remonta.....	1893 a 1897	17220000							
Compra e concertos.....	1893	753900							
<b>DIVERSAS DESPESAS EVENTUAES</b>									
Tratamento e enterros de Officias e praças.....	1894 a 1897	460813000							
Transporte de tropas.....	1893 e 1896	115373350							
Telegrammas.....	1896	118000							
Aluguel de casa.....		21380000							
Diversas despesas.....	1898	1145000							
Material para obras.....	1894	100883700				40000000			
Gratificação ao commandante do transporte de Guerra "Amalhas".....		803000							
Alforges.....	1893	375000							
<b>Ministerio da Industria, Viação e Obras Publicas</b>									
<b>SECRETARIA DE ESTADO</b>									
Publicações.....	1897	540000							
Expediente.....	1893	51478000							
<b>AUXILIOS A AGRICULTURA</b>									
Empreiteiro da navegação do rio Araguaya.....	1896	11949897							
Tradução da obra "Trópico Agrícola".....	1898	48800							
Tomada de contas.....	1817	468000							
<b>AGENCIA CENTRAL DE IMMIGRAÇÃO</b>									
Vencimentos da Comissão da Colonia de São Jeronymo.....	1893	750000							
Vencimentos do Fiscal.....	1894 a 1896	21300000							
Diaria do Engenheiro.....		532000							
Delegado.....	1895	5419000							
Auxilios de terras.....									
Almoxarifado.....						870000			
Trabalhos no valle de Iguaçu.....	1892	17700000							
Material para a Comissão de terras de S. Jeronymo.....									
Vistos em passaportes de immigrants.....	1892, 1893 e 1895	17039230							
Passagens.....	1892 a 1896	142013731							
Subvenção a Companhia Metropolitana.....	1896	2130812078							
Aluguel de predios.....	1893 a 1898	33197329							
Concertos de lanchas.....	1893	6081211							
Contribuição da Colonia Antonia Fendo e Vaccaria.....	1893	11388000							
A Companhia "Conduits d'eau".....		14760000							
Medicamentos.....	1891 e 1896	6141830							
<b>CORREIOS</b>									
Agentes.....	1895 e 1896	893400							
Estafetas.....									
Praticante.....									
Expediente.....	1895 e 1897	855300							
Condução de malas.....		5584229		170000					
Aluguel de casa.....		2819000							
Passagens.....		2443000							
Concertos.....		388200							
Material.....		300370							
Diversas despesas.....		4000000							
Reconstrução de predios.....									
<b>TELEGRAPHOS</b>									
Inspectores.....	1898 e 1896	41409122							
Telegraphistas.....	1896 e 1897	72534752							
Escrivão.....	1897	2038720							
Capitão medico de Escorte.....		994335							
Feltre das linhas.....		741300							
Passagens.....		508780							
Material.....	1898	383000							
<b>GARANTIA DE JURGS A ESTRADAS DE FERRO</b>									
Companhia Mogiana.....	1896	764100000							
Estrada de Ferro Norte do Brazil.....		291020540							
Companhia Industria, Lavoura e Viação de Macahé.....		350012176							

Exercicios findos

	CEARÁ	MARANHÃO	PIAUHY	PARÁ	S. PAULO	PARANÁ	SANTA CATHARINA	RIO GRANDE DO SUL	MINAS GERAES	GOYAZ	MATTO GROSSO	LONDRES	TOTAL
													558500
													5122310
													391323000
													300000
													933000
													10369748
													833800
													74730827
													17220000
													773750
													21703500
													17220000
													753900
													460813000
													115373350
													118000
													21380000
													1145000
													100883700
													803000
													375000
													540000
													51478000
													11949897
													48800
													468000
													750000
													21300000
													532000
													5419000
													870000
													17700000
													17039230
													142013731
													2130812078
													33197329
													6081211
													11388000
													14760000
													6141830
													893400
													855300
													5584229
													2819000
													2443000
													388200
													300370
													4000000
													41409122
													72534752
													2038720
													994335
													741300
													508780
													383000
													764100000
													291020540
													350012176
													45

Balanço de 1899











	CAPITAL FEDERAL	BAHIA	PERNAMBUCO	MATTO GROSSO	MARANHÃO	TOTAL
Reconstrução dos armazens da Alfandega do Rio de Janeiro e conservação dos cães....	33:036\$557					33:036\$557
Concertos na Ilha Fiscal.....	39:277\$392					39:277\$392
Obras do novo caes e barracão da Praia D. Manoel.....	32\$180					32\$180
Conservação de obras hydraulicas.....	8:242\$150					8:242\$150
Diversos concertos.....			5:363\$280	400\$000	2:306\$402	8:069\$682
Concertos na Alfandega.....		2:668\$500				2:668\$500
	80:588\$279	2:668\$500	5:363\$280	400\$000	2:306\$402	91:326\$461

	CAPITAL FEDERAL	LONDRES	TOTAL
ADIANTAMENTO DA GARANTIA ESTADUAL DE 2 1/2 %			
A Estrada de Ferro da Bahia.....		320:000\$000	320:000\$000
— — — de Pernambuco.....		203:853\$394	203:853\$394
Adiantamento dos juros do emprestimo da Companhia da Estrada de Ferro Oeste de Minas.....	1:505:822\$222		1:505:822\$222
Fiança do emprestimo da Associação Commercial do Rio de Janeiro.....	328:622\$224		328:622\$224
Juros, amortização e mais despesas do emprestimo de 1897 contratado em Londres.....	9:217:290\$666		9:217:290\$666
	9:217:290\$666	2:358:337\$780	11:575:628\$446

TABELLA N. 169

Despezas pagas e não escripturadas em exercicios anteriores

	BAHIA	PARAIBYBA	CEARA'	MINAS	PARANA	RIO GRANDE DO SUL	TOTAL
<b>Ministerio da Fazenda</b>							
<b>PENSIONISTAS</b>							
Pensões.....						288\$800	288\$800
Melo soldo.....						642\$400	642\$400
Montego dos empregados publicos.....						255\$000	255\$000
<b>MESAS DE RENDAS E COLLECTORIAS</b>							
Porcentagem a Administradores.....						15:402\$259	15:402\$259
Idem a collectores.....	68\$000	264\$208	122\$580	5:900\$104	152\$800	03:791\$237	1:572\$227
Idem a esrivives.....						10:288\$189	10:288\$189
Salario a serventes.....						150\$000	150\$000
Idem a força da guarda.....						1:432\$300	1:432\$300
Aluguel de casa.....						100\$000	100\$000
Ferragem.....						502\$000	502\$000
<b>DELEGACIAS</b>							
<b>REPRESSÃO DO CONTRABANDO</b>							
Capitão.....						800\$000	800\$000
Alferes.....						600\$000	600\$000
Fraças.....						37:291\$780	37:291\$780
<b>AJUDA DE CUSTO</b>							
A diversos empregados em serviço.....						980\$000	980\$000
	363\$000	264\$208	122\$580	5:900\$104	152\$800	03:791\$237	78:300\$144

TABELLA N. 170

Art. 54 da Lei n. 4560 de 31 de Dezembro de 1898

	CAPITAL FEDERAL	BAHIA	SANTOS	PARANAGUÁ	TOTAL
<b>PARA DESPEZAS COM O SERVIÇO DE ESTATISTICA ADUANEIRA</b>					
Pagamentos realizados.....	37:528\$800	536\$640	3:093\$920	242\$480	41:401\$840
	37:528\$800	536\$640	3:093\$920	242\$480	41:401\$840

TABELLA N. 171

Lei n. 427 de 9 de Dezembro de 1896

	CAPITAL FEDERAL
<b>Acquisição de diversos bens pertencentes ao Banco da Republica, em virtude do accordo de 18 de maio de 1897....</b>	
Idem da fazenda «Santa Monica».....	16.332:939\$650
Concertos no predio da rua 1º de Março.....	400:000\$000
Idem em navios d'Armada.....	1.517:157\$857
Idem em navios d'Armada.....	800:000\$000
Acquisição de um predio pertencente a Companhia Mercantil Paulista.....	450:000\$000
	20.000:097\$607

TABELLA N. 172

Decreto n. 616 de 3 de Outubro de 1899

Credito transferido do Ministerio da Justiça para cumprimento ao disposto no art. 5 da Lei n. 560 de 31 de Dezembro de 1898

	CAPITAL FEDERAL
<b>JUNTA COMMERCIAL</b>	
Expediente.....	1:497\$660
Publicações.....	602\$800
Serventes.....	720\$000
	2:820\$460

TABELLA N. 173

Decreto n. 3361 de 1 de Agosto de 1899

	ALAGÓAS
Pago a Browell William and C.º pelo aluguel de coxias que servem de armazem a Allandega de Maceió.....	45:000\$000

TABELLA N. 174

Decreto n. 3502 de 21 de Novembro de 1899

Para pagamento de dividas relacionadas de exercicios findos

	EXERCICIOS	CAPITAL FEDERAL	MARANHÃO	TOTAL
<b>Ministerio da Justica e Negocios Interiores</b>				
<b>PALACIO ITAMARATY</b>				
Iluminação.....	1897	1:128\$904		1:128\$904
<b>SENADO</b>				
Obras.....	1898	2:079\$000		2:079\$000
<b>FACULDADE DE DIREITO DO RECIFE</b>				
Engenheiro das obras.....	1893 e 1895	2:600\$000		2:600\$000
<b>ASSISTENCIA A ALIENADOS</b>				
Concertos na lancha <i>Esquível</i> .....	1897	2:200\$000		2:200\$000
Material para as obras.....	>	16:151\$900		16:151\$900
<b>HOSPICIO</b>				
Medicamentos.....	1898	1:727\$550		1:727\$550
Iluminação.....	>	16:302\$639		16:302\$639
<b>LAZARETO DA ILHA GRANDE</b>				
Obras.....	1897	5:370\$000		5:370\$000
<b>SERVIÇO ELEITORAL</b>				
Objectos de expediente.....	1896 e 1898	1:820\$000		1:820\$000
Publicações.....	> >	104\$000		104\$000
<b>POLICIA DO DISTRICTO FEDERAL</b>				
<b>SECRETARIA</b>				
Escrivão.....	1897 e 1898	259\$677		259\$677
Iluminação.....	> >	5:830\$413		5:830\$413
Expediente.....	> >	1:441\$900		1:441\$900
<b>CASA DE DETENÇÃO</b>				
Expediente.....	1894, 1897 e 1898	305\$048		305\$048
Iluminação.....	> > >	13:274\$271		13:274\$271
Material para obras.....	> > >	1:172\$800		1:172\$800
Sustento e curativo dos presos.....	> > >	51:710\$231		51:710\$231
<b>ESTAÇÕES POLICIAES</b>				
Iluminação.....	> > >	49:745\$638		49:745\$638
Enterramentos.....	> > >	324\$000		324\$000
<b>SECRETARIA DE ESTADO</b>				
Iluminação.....	1898	1:635\$061		1:635\$061
<b>TRIBUNAL DO JURY</b>				
Iluminação.....	1897	23\$461		23\$461
<b>CASA DE CORRECÇÃO</b>				
Fornecimento de generos.....	1897 e 1898	26:162\$635		26:162\$635
Iluminação.....	> >	5:554\$007		5:554\$007
Combustivel.....	> >	527\$000		527\$000
Expediente.....	> >	492\$600		492\$600
Sustento e curativo dos presos.....	> >	156\$550		156\$550
Materia prima.....	> >	344\$700		344\$700
<b>BIBLIOTHECA NACIONAL</b>				
Iluminação.....	1898	1:848\$000		1:848\$000
Diversos artigos.....	>	231\$100		231\$100

	EXERCÍCIOS	CAPITAL FEDERAL	MARANHÃO	TOTAL
<b>GUARDA NACIONAL</b>				
Iluminação.....	1898	283\$350		283\$350
Obras no Commando Superior.....	"	60\$000		60\$000
Expediente.....	"	1:805\$900		1:805\$900
<b>CORPO DE BOMBEIROS</b>				
Soldo a praças.....	"	263\$500		263\$500
<b>INSTITUTO DOS SURDOS-MUDOS</b>				
Iluminação.....	"	2:344\$812		2:344\$812
<b>OBRAS</b>				
Concertos na repartição da Policia.....	1897	1:600\$000		1:600\$000
Idem na Casa de Detenção.....	"	140\$900		140\$900
Conservação e acrescimos.....	"	38\$140		38\$140
Material.....	"	2:942\$400		2:942\$400
<b>GYMNASIO NACIONAL</b>				
<b>EXTERNATO</b>				
Professor.....	1890	200\$000		200\$000
<b>ESCOLA NORMAL</b>				
Professor.....	1891	1:250\$967		1:250\$967
<b>EVENTUAES</b>				
Serviço eleitoral.....	"		110\$280	110\$280
Publicações.....	"	4:990\$700		4:990\$700
Condução de presos.....	"	38\$500		38\$500
Gratificações a suplentes de pretores.....	"	1:063\$194		1:063\$194
Passagens.....	"	7:503\$500		7:503\$500
<b>Ministerio da Marinha</b>				
<b>AUDITORIA</b>				
Expediente.....	1896	177\$300		177\$300
<b>COMMISSARIADO GERAL DA ARMADA</b>				
Encadernações e impressões.....	1896 a 1897	817\$680		817\$680
<b>QUARTEL-GENERAL</b>				
Expediente.....	1895	157\$600		157\$600
<b>CORPO DE MARINHEIROS NACIONAES</b>				
Fardamento.....	1897	20:965\$815		20:965\$815
Expediente.....	"	118\$510		118\$510
<b>ARSENALS</b>				
Operarios de 1ª classe.....	1893 a 1894	1:710\$000		1:710\$000
Expediente.....	1897	1:049\$730		1:049\$730
Luzes.....	"	4:788\$773		4:788\$773
<b>FORÇA NAVAL</b>				
Primeiro Tenente.....	1894 a 1896	208\$893		208\$893
Sub-ajudante machinista.....	"	900\$099		900\$099
Expediente.....	"	2:250\$460		2:250\$460
<b>HOSPITAES</b>				
Medicamentos.....	1894	24\$000		24\$000
Luzes.....	"	2:525\$490		2:525\$490
Roupa para os doentes.....	1897	900\$000		900\$000
Lavagem de roupa.....	1898	532\$143		532\$143

	EXERCÍCIO	CAPITAL FEDERAL	MARANHÃO	TOTAL
<b>REPARTIÇÃO DA CARTA MARITIMA</b>				
Impressão.....	1897	178\$000		178\$000
Custeio de pharros.....	"	866\$306		866\$306
Mappas, roteiros, etc.....	"	393\$000		393\$000
<b>MUNIÇÕES DE BOCCA</b>				
Almirante.....	1894 e 1895	2:042\$870		2:042\$870
Vice-almirante.....	"	934\$020		934\$020
Contra-almirante.....	"	4:025\$050		4:025\$050
Capitão de mar e guerra.....	"	5:262\$170		5:262\$170
Capitão tenente.....	"	4:275\$340		4:275\$340
1º tenente.....	"	7:102\$254		7:102\$254
Idem dito.....	"	3:549\$820		3:549\$820
Sub-engenheiro naval.....	"	844\$880		844\$880
Cirurgião.....	"	411\$000		411\$000
Pharmaceutico.....	"	1:500\$100		1:500\$100
Commissario.....	"	621\$980		621\$980
Machinista.....	"	4:218\$180		4:218\$180
		364\$420		364\$420
<b>MUNIÇÕES NAVAES</b>				
Acquisição de material.....	1891 e 1898	571:046\$745		571:046\$745
<b>MATERIAL DE CONSTRUÇÃO NAVAL</b>				
Acquisição de material.....	1897 e 1898	345:557\$559		345:557\$559
<b>OBRAS</b>				
Acquisição de vidros.....	1897 e 1898	34\$602		34\$602
Idem de material.....	"	74:114\$064		74:114\$064
<b>COMBUSTIVEL</b>				
Fornecimento.....	"	609\$320		609\$320
<b>ARMAMENTO</b>				
Fornecimento.....	"	6:389\$500		6:389\$500
<b>CORPO DE INFANTERIA DE MARINHA</b>				
Fardamento.....	1897	17:300\$180		17:300\$180
Expediente.....	"	30\$000		30\$000
<b>EVENTUAES</b>				
Commissario de 3ª classe.....	1893	1:172\$866		1:172\$866
<b>Ministerio da Guerra</b>				
<b>SECRETARIA DE ESTADO</b>				
Expediente.....	1897	3:404\$630		3:404\$630
Acquisição de livros.....	"	299\$000		299\$000
<b>DIRECTORIA GERAL DE OBRAS MILITARES</b>				
Obras.....	1894	19:129\$350		19:129\$350
Material.....	1897	13:700\$500		13:700\$500
<b>ESCOLA MILITAR</b>				
Alferes.....		123\$000		123\$000
<b>ARSENALS</b>				
Tenente.....	1895 e 1897	1:337\$781		1:337\$781
Material.....	"	101:346\$890		101:346\$890
<b>CORPOS ESPECIAES</b>				
Major.....	"	885\$480		885\$480
Tenente.....	"	525\$598		525\$598
Capitão de engenheiros.....	1893	2:799\$998		2:799\$998
Tenente.....	"	234\$000		234\$000
<b>Balanco de 1899</b>				

	EXERCÍCIOS	CAPITAL FEDERAL	MARANHÃO	TOTAL
<b>CORPOS ARREGIMENTADOS</b>				
Coronel.....	1898 a 1897	1.068\$600		1.068\$600
Major.....	"	234\$000		234\$000
Capitão.....	"	10.501\$904		10.501\$904
Tenente.....	"	5.280\$786		5.280\$786
Diversas gratificações.....	"	1.000\$000		1.000\$000
Idem a oficiais da Guarda Nacional.....	"	8.434\$985		8.434\$985
Soldo, idem.....	"	42.563\$979		42.563\$979
Capitão.....	"	414\$000		414\$000
Alferezes.....	"	21.791\$212		21.791\$212
<b>PRAÇAS DE PRET</b>				
Soldo a praças.....	1892, 1894 e 1895	490\$380		490\$380
Premio de voluntario.....	"	184\$950		184\$950
<b>EQUIPAMENTO</b>				
Materia prima.....	1893	13.230\$800		13.230\$800
<b>SERVIÇO SANITARIO DO EXERCITO</b>				
Capitão medico.....	1895	1.907\$000		1.907\$000
Medico adjunto.....	"	2.048\$436		2.048\$436
<b>HOSPITAES E ENFERMARIAS</b>				
Almoxarife do hospital de Cuyabá.....	1898 a 1895	3.029\$461		3.029\$461
Viveres.....	"	5.042\$240		5.042\$240
Medicamentos.....	"	594\$500		594\$500
Fardamento de officias e praças.....	1897	180\$000		180\$000
<b>CLASSES INACTIVAS</b>				
Marechal.....	1890 a 1897	10.803\$142		10.803\$142
Coronel.....	"	2.984\$000		2.984\$000
Major.....	"	7.767\$351		7.767\$351
Praça de prof.....	"	200\$580		200\$580
<b>ETAPAS</b>				
Rações.....	1893 a 1897	26.348\$477		26.348\$477
Generos e bols.....	"	204.060\$295		204.060\$295
Ao batalhão da Guarda Nacional do Paraná.....	"	23.223\$222		23.223\$222
Idem do Rio Grande do Sul.....	"	11.018\$000		11.018\$000
<b>FARDAMENTO</b>				
Pecas vendidas.....	1894 a 1895	7.805\$005		7.805\$005
<b>DESPEZAS DE CORPOS E QUARTEIS</b>				
Forragens.....		1.000\$000		1.000\$000
Freies e carros.....		39.468\$270		39.468\$270
Utensilios.....		326\$490		326\$490
Remontes.....		4.550\$000		4.550\$000
Luz.....		190\$800		190\$800
Expedientes.....		15.365\$090		15.365\$090
<b>FABRICAS</b>				
<b>DE POLVORA DA ESTRELLA</b>				
Expediente.....	1895	297\$700		297\$700
<b>DE CARTUCHOS DO BRALENGO</b>				
Acquisição de material.....	1897	94.081\$150		94.081\$150
<b>DIVERSAS DESPEZAS E EVENTUAES</b>				
Aluguel de casa.....		11.697\$741		11.697\$741
Telegraphista.....		3.496\$000		3.496\$000
Transporte de tropas.....		8.718\$924		8.718\$924
Enterros.....		1.153\$100		1.153\$100
Eventuales.....		14.149\$310		14.149\$310

	EXERCÍCIOS	CAPITAL FEDERAL	MARANHÃO	TOTAL
<b>Ministerio da Industria, Viação e Obras Publicas</b>				
<b>TELEGRAPHOS</b>				
A um inspector de 3ª classe por saldo de contas da linha de Cabrobó a Petronilha.....	1894	3.300\$000		3.300\$000
Engenheiro-chefe.....	1896	201\$600		201\$600
Telegraphista de 3ª classe.....		1.325\$004		1.325\$004
<b>ESTRADA DE FERRO CENTRAL</b>				
Agente de 4ª classe.....	1895 e 1896	783\$212		783\$212
Acquisição de material.....	"	1.010\$520		1.010\$520
Trabalhadores.....	1894	447\$500		447\$500
<b>INSPECTORIA GERAL DE OBRAS PUBLICAS</b>				
<b>AGENCIA CENTRAL DE IMMIGRAÇÃO</b>				
Vistos em documentos de immigrants.....	1902	3.563\$038		3.563\$038
<b>HOSPEDARIA DE PINHEIRO</b>				
Trabalhadores.....	1896	310\$000		310\$000
<b>LAZARETO DA ILHA GRANDE</b>				
Fornacimento de carne.....	1894	976\$300		976\$300
<b>EVENTUAES</b>				
Despeza com a demarcação da Fazenda « Pinheiro ».....	1896	1.476\$000		1.476\$000
<b>Ministerio da Fazenda</b>				
<b>PENSIONISTAS</b>				
Meio soldo.....	1893 e 1895 a 1896	1.440\$000		1.440\$000
Montepio da Marinha.....	"	375\$400		375\$400
Montepio da Guerra.....	"	880\$645		880\$645
<b>THEZOURO</b>				
Consumo de gaz.....	1896	518\$600		518\$600
<b>RECEBEDORIA</b>				
Porcentagem a cobradores.....	1897	12.035\$975		12.035\$975
2 % a vendedores de estampilhas.....	"	9.639\$761		9.639\$761
<b>CAIXA DE AMORTISAÇÃO</b>				
Serventes.....	"	100\$000		100\$000
Carimbadores.....	"	29\$032		29\$032
<b>CASA DA MOEDA</b>				
Combustivel.....	1895 a 1897	15.426\$814		15.426\$814
Aço, ferro, etc.....		3.299\$909		3.299\$909
Luzes.....		17.310\$598		17.310\$598
Asselo do edificio.....		1.417\$285		1.417\$285
Carreiros.....		383\$000		383\$000
Material para obras.....		7.902\$440		7.902\$440
Sabão, graxa, etc.....		9.853\$400		9.853\$400
Borax, salitre.....		11.823\$210		11.823\$210
Concerto e reforma de moveis.....		86\$400		86\$400
Papel, tintas, oleos, etc.....		6.145\$800		6.145\$800
Machinas e utensis.....		140\$200		140\$200
Material para o fabrico de moedas de nickel.....		136\$000		136\$000
<b>ALFANDEGAS</b>				
<b>DO RIO DE JANEIRO</b>				
Construção e reconstrução de armazens.....	1894 e 1897	4.780\$000		4.780\$000
Passagens e telegrammas.....		3.484\$940		3.484\$940

Continuação do decreto n. 3502

	EXERCÍCIOS	CAPITAL FEDERAL	MARANHÃO	TOTAL
DE PORTO ALEGRE				
Objectos de expediente.....	1894 a 1897	23:395\$200		23:395\$200
DE MACAÉ				
2ª escripturario.....	1898	300\$000		300\$000
3ª ».....	»	200\$000		200\$000
AJUDAS DE CUSTO				
A um 1º escripturario da Alfandega do Pará.....	1898 a 1897	900\$000		900\$000
— 1º » da de Sergipe.....	» »	600\$000		600\$000
— 1º » da do Espírito Santo.....	» »	400\$000		400\$000
— 3ª » da de Urugayana.....	» »	400\$000		400\$000
— 3ª » da do Rio de Janeiro.....	» »	200\$000		200\$000
— 4ª » da da Bahia.....	» »	700\$000		700\$000
— 4ª » da da Macaé.....	» »	200\$000		200\$000
— 3ª » do Thesouro.....	» »	200\$000		200\$000
— 3ª » da Caixa de Amortisação.....	» »	250\$000		250\$000
— 4ª » do Thesouro.....	» »	600\$000		600\$000
Conferente da Alfandega do Rio de Janeiro.....	» »	1:207\$500		1:207\$500
— da da Bahia.....	» »	1:330\$500		1:330\$500
— da de Santos.....	» »	200\$000		200\$000
Guarda-mór da de Pernambuco.....	» »	900\$000		900\$000
— da da Bahia.....	» »	707\$500		707\$500
Passagens a diversos funcionarios.....	» »	25:804\$720		25:804\$720
OBRAS				
Construção e reconstrução do eies e armazem da Alfandega do Rio.	1897 e 1898	19:191\$140		19:191\$140
Conservação de machinas e aparelhos.....	» »	11:321\$900		11:321\$900
Diversos concertos.....	» »	150\$776		150\$776
EVENTUAES				
Gratificação ao Inspector da Alfandega do Rio.....	1897 e 1898	100\$000		100\$000
Taxa e «City Improvements».....	1890 e 1891	1:797\$000		1:797\$000
Passagens.....	» »	1:203\$688		1:203\$688
		2.291:180\$088	110\$280	2.291:290\$368
<b>Resumo</b>				
		CAPITAL FEDERAL	MARANHÃO	TOTAL
Ministerio da Justiça.....		235:474\$608	110\$280	235:584\$888
— » Marinha.....		1.089:568\$760		1.089:568\$760
— » Guerra.....		753:894\$747		753:894\$747
— » Industria.....		13:982\$674		13:982\$674
— » Fazenda.....		198:262\$209		198:262\$209
		2.291:180\$088	110\$280	2.291:290\$368

MINISTERIO DA FAZENDA

TABELLA N. 175

Decreto n. 3503 de 21 de Novembro de 1898

Para indemnisação a Almeida & Nazareth, valor do vapor « Adolpho de Barros », lucros cessantes, juros e custas

Importancia paga.....	CAPITAL FEDERAL
	502:874\$816

TABELLA N. 176

Decreto n. 3520 de 2 de Dezembro de 1899

Para indemnisação a João Carlos Nepomuceno da Silva pelo prejuizo da privação de posse de armazens alfandegados de que era concessionario no Estado do Ceará

Importancia paga.....	CAPITAL FEDERAL
	234:881\$180

TABELLA N. 177

Decreto n. 3532 de 20 de Dezembro de 1899

Para indemnisação a D. Emilia Alves da Silva, pelos prejuizos causados pelas forças estadoaes de Porto Alegre no predio denominado «Palacete da Baroneza» e alugueis do mesmo predio

Importancia paga.....	CAPITAL FEDERAL
	25:000\$324

TABELLA N. 478

Decreto n. 3533 de 20 de Dezembro de 1899

Para indemnisação á Companhia Geral de Serviços Maritimos pelos prejuizos causados no vapor «Graphic» em 1893

	CAPITAL FEDERAL
Importancia paga.....	26:515\$162

TABELLA N. 479

Decreto n. 3542 de 30 de Dezembro de 1899

Para indemnisação á Companhia Estrada de Ferro «Estreito e S. Francisco ao Chopim» pela renuncia de todos os direitos, privilegios e concessões

	CAPITAL FEDERAL
Importancia paga.....	3.000:000\$000

TABELLA N. 180

Decreto n. 3556 de 13 de Janeiro de 1900

Para indemnisação a D. Francisco Centeno da Silva e Francisco S. Pereira da Silva, pelo gado vaccum e cavallar de que se apossaram as forças legaes, no Rio Grande do Sul

	CAPITAL FEDERAL
Importancia paga.....	204:958\$190

TABELLA N. 181

Decreto n. 3583 de 3 de Fevereiro de 1900

Para indemnisação á Caixa Municipal do Rio de Janeiro, pelos terrenos e bem-feitorias entregues á Companhia City Improvements

	CAPITAL FEDERAL
Importancia paga.....	115:057\$500

TABELLA N. 182

Decreto n. 3584 de 3 de Fevereiro de 1900

Para indemnisação a Francisco de Carvalho Salomé Pereira, pelos prejuizos causados ao brigue «Heitor» pelas forças legaes em Santa Catharina, em 1894

	CAPITAL FEDERAL
Importancia paga.....	5:205\$855

TABELLA N. 183

Decreto n. 3596 de 12 de Fevereiro de 1900

Para indemnisação ao Capitão Antonio Pereira Prestes de vencimentos que lhe eram devidos pela reintegração no logar de lente da Escola Militar do Rio Grande do Sul

	CAPITAL FEDERAL
Importancia paga.....	3:686\$382



MINISTERIO DA FAZENDA

TABELLA N. 184

Decreto n. 3618 de 19 de Março de 1900

Para indemnisação a Manoel Ignacio de Araujo Pimpão, de gado de que se  
apossaram as forças legaes no Paraná, em 1894

Importancia paga.....	CAPITAL FEDERAL
	443:760\$000

TABELLA N. 185

Decreto n. 3626 de 28 de Março de 1900

Para indemnisação ao Tenente-Coronel Pedro de Castro Araujo, vencimentos de  
lente da Escola Militar do Rio Grande do Sul

Importancia paga.....	CAPITAL FEDERAL
	3:208\$320

TABELLA N. 186

Decreto n. 3630 de 30 de Março de 1900

Para indemnisação a D. Maria Candida de Alvim Maldonado, de terrenos  
occupados pela Estrada de Ferro do Rio do Ouro

Importancia paga.....	CAPITAL FEDERAL
	22:468\$125

MINISTERIO DA FAZENDA

TABELLA N. 187

Decreto n. 3143, de 3 de Dezembro de 1898

Credito para pagamento das dividas relacionadas de exercicios findos

	EXERCICIOS	CAPITAL FEDERAL	PERNAMBUCO	TOTAL
<b>Ministerio da Justica e Negocios Interiores</b>				
<b>CASA DE DETENÇÃO</b>				
Sustento, curativo dos presos etc.....	1890	124\$480		124\$480
<b>FACULDADE DE MEDICINA DO RIO</b>				
Lentes.....	1893 e 1895 a 1897	2:208\$387		2:208\$387
<b>Ministerio da Guerra</b>				
<b>FARDAMENTO</b>				
Peças vencidas.....	1894	45\$600		45\$600
<b>DESPESAS DE CORPOS E QUARTEIS</b>				
Aluguel de casa.....		77\$806		77\$806
<b>Ministerio da Industria Vição e Obras Publicas</b>				
<b>ESTRADA DE FERRO CENTRAL</b>				
Auxiliar de manobreiro.....	1894	348\$000		348\$000
Conductor de 2ª classe.....	1895	139\$776		139\$776
Machinista idem.....	1890	256\$964		256\$964
<b>TELEGRAPHOS</b>				
Telegraphista de 3ª classe.....	1894	230\$107		230\$107
<b>OBRAS PUBLICAS</b>				
Estrada de Ferro do Rio do Ouro.....	1892 e 1895	37\$630		37\$630
Aluguel de casa.....	"	906\$000		906\$000
<b>Ministerio da Fazenda</b>				
<b>ALFANDEGA</b>				
<b>MATERIAL</b>				
Iluminação.....			320\$400	320\$400
Agua.....			505\$820	505\$820
		4:308\$450	886\$220	5:254\$670
<b>Resumo</b>				
		CAPITAL FEDERAL	PERNAMBUCO	TOTAL
Ministerio da Justica.....		2:332\$387		2:332\$387
" " Guerra.....		123\$406		123\$406
" " Industria.....		1:912\$177		1:912\$177
" " Fazenda.....			886\$220	886\$220
		4:308\$450	886\$220	5:254\$670

Balanço de 1899.

TABELLA N. 188

Decreto n. 2983 de 26 de Agosto de 1898

Credito para pagamento dos possuidores das apolices de 4<sup>o</sup>/<sub>o</sub>, ouro, que não aceitaram a conversão de que trata o Decreto n. 2907, de 11 de Junho de 1898

	PERNAMBUCO
Importancia despendida.....	1:050\$000

BALANÇOS E QUADROS DIVERSOS

MOVIMENTO DE FUNDOS NO

	RECEITA			
	REMESSAS RECEBIDAS	SAQUES FEITOS	SUPPLIMENTOS RECEBIDOS	TOTAL
Capital Federal.....	100.424:908\$933	333:416\$067		100.758:418\$000
Rio de Janeiro.....	14:561\$070			14:561\$070
Espirito Santo.....	823:855\$823	720\$000		823:975\$823
Bahia.....	10.024:017\$890	4:722\$467	200:000\$000	10.228:740\$327
Sergipe.....	374:952\$588	380\$000	450:000\$000	825:332\$588
Alagoas.....	591:831\$706	297\$000		592:128\$706
Pernambuco.....	3.062:388\$448	722\$000	405:117\$485	4.098:227\$933
Parahyba.....	209:907\$126	445\$850	599:088\$000	810:400\$976
Rio Grande do Norte.....	220:885\$826		800:000\$000	1.029:885\$826
Ceará.....	1:012:517\$206	2:275\$264		1.014:792\$470
Piauhý.....	337:056\$365	9:275\$382		346:331\$747
Maranhão.....	957:254\$791	3:031\$131		960:285\$922
Pará.....	2.874:212\$538	72\$800	370:496\$450	3.253:781\$488
Amazonas.....	1.525:992\$225			1.525:992\$225
S. Paulo.....	2.428:184\$053	2:611\$721	407:088\$364	2.837:884\$138
Paraná.....	502:242\$901	300\$000		502:542\$901
Santa Catharina.....	467:456\$340	570\$052		468:026\$392
Rio Grande do Sul.....	12.457:104\$327			12.457:104\$327
Minas Geraes.....	2.043:715\$831	12:493\$898		2.056:209\$729
Goyaz.....	1.597:845\$032	1:330\$334		1.599:175\$366
Matto Grosso.....	2.070:844\$405	5:903\$850		2.076:748\$255
Londres.....	6.637:355\$738			6.637:355\$738
	211.085:325\$732	377:970\$166	3.241:690\$299	215.604:995\$197

EXERCÍCIO DE 1899

	DESPEZA			
	REMESSAS FEITAS	SAQUES PAGOS	SUPPLIMENTOS FEITOS	TOTAL
Capital Federal.....	51.500:331\$799	44:561\$099		51.604:592\$898
Rio de Janeiro.....	93:511\$960			93:511\$960
Espirito Santo.....	894:277\$020	2:788\$260		897:065\$280
Bahia.....	19.999:348\$835	80:556\$770	300:000\$000	20.429:905\$605
Sergipe.....	312:200\$252	2:899\$340		315:099\$592
Alagoas.....	1.605:028\$323	4:399\$518	300:000\$000	1.999:367\$841
Pernambuco.....	18.724:496\$117	19:749\$182	1.399:988\$000	20.144:233\$299
Parahyba.....	360:187\$287	3:950\$576	14:054\$789	378:198\$652
Rio Grande do Norte.....	253:909\$908	245\$120	10:797\$808	265:012\$826
Ceará.....	3.761:592\$465	29:201\$457	383:153\$888	4.173:947\$810
Piauhý.....	662:772\$422	8:521\$197		671:293\$619
Maranhão.....	5.056:988\$071	38:791\$778		5.095:779\$849
Pará.....	29.442:154\$721	15:430\$748		29.457:585\$469
Amazonas.....	9.323:340\$748	300\$300	376:607\$650	9.700:308\$758
S. Paulo.....	39.285:352\$452	68:194\$029		39.353:416\$481
Paraná.....	2.697:292\$777	584\$257		2.697:877\$034
Santa Catharina.....	1.834:096\$290	7:876\$760		1.841:973\$050
Rio Grande do Sul.....	20.079:088\$500	18:049\$026		20.097:138\$516
Minas Geraes.....	1.383:840\$398	23:033\$399	408:088\$364	1.814:042\$456
Goyaz.....	1.193:034\$063	5:475\$468		1.198:510\$431
Matto Grosso.....	1.308:928\$877	3:349\$927		1.312:278\$804
Londres.....	2.063:561\$369			2.063:561\$369
	211.085:325\$732	377:970\$166	3.241:690\$299	215.604:995\$197

DEPOSITOS

ENTRADA	DINHEIRO	PAPEIS DE CREDITO	TOTAL
Saldo do exercicio de 1898.....	71.623\$187	70.495:904\$495	70.567:524\$382
Recebidos.....	2.694:844\$887	16.947:148\$091	19.641:992\$978
Passagem da Caixa Geral.....	674:154\$725		674:154\$725
	3.440:622\$799	87.443:049\$586	90.883:672\$385

DIFFERENTES

ENTRADA	JOIAS E OUTROS OBJECTOS DE OURO, PRATA E COBRE	APOLICES	LETRAS A VENCER	SELLOS DO CORREIO GERAL	ESTAMPILHAS		VALORES DIVERSOS	TOTAL
					Sello adhesivo	Impostos de consumo		
Saldo do exercicio de 1898	43:196\$844	3.248:433\$334	5:530\$000	64\$770	2.125:953\$480	3.633:788\$937	26.198:333\$075	35.255:304\$440
Recebidos.....	1:320\$000	261:000\$000			9.152:776\$755	26.463:647\$669	1.046:130\$000	36.924:874\$424
	44:519\$844	3.509:433\$334	5:530\$000	64\$770	11.278:730\$235	30.097:434\$606	27.244:463\$075	72.180:175\$864

E CAUCOES

SAHIDA	DINHEIRO	PAPEIS DE CREDITO	TOTAL
Levantamento de fianças.....	2.510:907\$373	51.574:376\$763	54.085:284\$136
Passagem para a caixa geral.....	869:610\$082		869:610\$082
Saldo que passa para o exercicio de 1900.....	60:104\$844	35.868:672\$823	35.928:777\$667
	3.440:622\$799	87.443:049\$586	90.883:672\$385

VALORES

SAHIDA	JOIAS E OUTROS OBJECTOS DE OURO, PRATA E COBRE	APOLICES	LETRAS A VENCER	SELLOS DO CORREIO GERAL	ESTAMPILHAS		VALORES DIVERSOS	TOTAL
					Sello adhesivo	Impostos de consumo		
Entregues.....	1:710\$336	600\$000			7.322:348\$395	16.017:187\$642	80:137\$267	29.421:983\$800
Saldo que passa para o exercicio de 1900.....	42:600\$308	3.508:833\$334	5:530\$000	64\$770	3.956:381\$640	14.080:246\$964	27.164:323\$788	48.758:192\$004
	44:519\$844	3.509:433\$334	5:530\$000	64\$770	11.278:730\$235	30.097:434\$606	27.244:463\$075	72.180:175\$864

DESENVOLVIMENTO DA TABELLA

ENTRADA	DINHEIRO	PAPIS DE CREDITO	TOTAL
<b>Capital Federal</b>			
Saldo do exercicio de 1898.....		67.660:160\$421	67.660:160\$421
Recebidos.....	445:204\$383	45.947:400\$000	46.392:604\$383
Passagem da Caixa Geral.....	363:447\$785		363:447\$785
	808:622\$173	89.607:560\$421	84.416:191\$394
<b>Espirito Santo</b>			
Saldo do exercicio de 1898.....		32:980\$000	32:980\$000
Recebidos.....	1:325\$000	1:215\$000	2:540\$000
Passagem da Caixa Geral.....	900\$000		900\$000
	2:225\$000	34:195\$000	36:420\$000
<b>Bahia</b>			
Saldo do exercicio de 1898.....		546:038\$528	546:038\$528
Recebidos.....	38:085\$940	30:000\$000	68:085\$940
Passagem da Caixa Geral.....			
	103:914\$940	582:038\$528	655:908\$468
<b>Sergipe</b>			
Saldo do exercicio de 1898.....		51:205\$000	51:205\$000
Recebidos.....		4:200\$000	4:200\$000
		55:405\$000	55:405\$000
<b>Alagoas</b>			
Saldo do exercicio de 1898.....		51:107\$500	51:107\$500
Recebidos.....	2:400\$000	3:700\$000	6:100\$000
	2:100\$000	54:897\$500	56:997\$500
<b>Pernambuco</b>			
Saldo do exercicio de 1898.....		352:580\$794	352:580\$794
Recebidos.....	200\$000	14:800\$000	15:000\$000
Passagem da Caixa Geral.....	2:200\$000	2:200\$000	4:400\$000
	2:400\$000	367:180\$794	369:580\$794
<b>Parahyba</b>			
Saldo do exercicio de 1898.....	408\$463	13:290\$821	13:698\$284
Recebidos.....		10:775\$000	10:775\$000
	408\$463	24:065\$821	24:473\$284
<b>Rio Grande do Norte</b>			
Saldo do exercicio de 1898.....		4:550\$000	4:550\$000
Recebidos.....	490\$000	1:150\$000	6:000\$000
Passagem da Caixa Geral.....	100\$000		100\$000
	590\$000	5:700\$000	6:290\$000
<b>Ceará</b>			
Saldo do exercicio de 1898.....		61:063\$066	61:063\$066
Recebidos.....	7:773\$324	476:937\$591	484:710\$915
Passagem da Caixa Geral.....	100\$000		100\$000
	7:873\$324	233:021\$257	241:894\$581
<b>Piahy</b>			
Saldo do exercicio de 1898.....	209\$000		209\$000
	209\$000		209\$000
<b>Maranhão</b>			
Saldo do exercicio de 1898.....	262\$851	55:014\$505	55:277\$156
Recebidos.....	730\$905	20:186\$000	20:906\$905
	1:043\$556	75:200\$505	76:244\$061
<b>Pará</b>			
Saldo do exercicio de 1898.....	68:364\$633	87:075\$843	155:440\$476
Recebidos.....	1.773:297\$470	832\$000	1.774:129\$470
	1.920:562\$903	87:907\$843	1.929:569\$906

DE DEPOSITOS E CAUÇÕES

SAHIDA	DINHEIRO	PAPIS DE CREDITO	TOTAL
<b>Capital Federal</b>			
Levantamento de fianças.....	363:417\$785	50.882:476\$930	51.245:894\$115
Passagem para a Caixa Geral.....	445:204\$383		445:204\$383
Saldo que passa para 1900.....	808:622\$173	32.725:063\$001	32.725:063\$001
	808:622\$173	83.607:560\$421	84.416:191\$394
<b>Espirito Santo</b>			
Levantamento de fianças.....	1:050\$000	2:180\$000	3:230\$000
Passagem para a Caixa Geral.....	1:160\$000		1:160\$000
Saldo que passa para 1900.....		32:015\$000	32:015\$000
	2:225\$000	34:195\$000	36:420\$000
<b>Bahia</b>			
Levantamento de fianças.....	41:444\$940	115:100\$000	156:544\$940
Passagem para a Caixa Geral.....	62:500\$000		62:500\$000
Saldo que passa para 1900.....		436:053\$528	436:053\$528
	103:914\$940	582:038\$528	685:908\$468
<b>Sergipe</b>			
Levantamento de fianças.....		5:000\$000	5:000\$000
Saldo que passa para 1900.....		50:405\$000	50:405\$000
		55:405\$000	55:405\$000
<b>Alagoas</b>			
Levantamento de fianças.....		7:400\$000	7:400\$000
Passagem para a Caixa Geral.....	2:100\$000		2:100\$000
Saldo que passa para 1900.....		47:797\$500	47:797\$500
	2:100\$000	54:897\$500	56:997\$500
<b>Pernambuco</b>			
Levantamento de fianças.....	2:800\$000	12:235\$000	15:035\$000
Passagem para a Caixa Geral.....	100\$000		100\$000
Saldo que passa para 1900.....		354:945\$794	354:945\$794
	2:400\$000	367:180\$794	369:580\$794
<b>Parahyba</b>			
Levantamento de fianças.....		11:050\$000	11:050\$000
Saldo que passa para 1900.....	408\$463	13:015\$321	13:423\$784
	408\$463	24:065\$821	24:473\$284
<b>Rio Grande do Norte</b>			
Levantamento de fianças.....	400\$000		400\$000
Passagem para a Caixa Geral.....	490\$000		490\$000
Saldo que passa para 1900.....		5:700\$000	5:700\$000
	590\$000	5:700\$000	6:290\$000
<b>Ceará</b>			
Levantamento de fianças.....	100\$000	15:503\$066	15:603\$066
Passagem para a Caixa Geral.....	7:773\$324		7:773\$324
Saldo que passa para 1900.....		222:517\$591	222:517\$591
	7:873\$324	233:021\$257	241:894\$581
<b>Piahy</b>			
Saldo que passa para 1900.....	209\$000	209\$000	209\$000
	209\$000	209\$000	209\$000
<b>Maranhão</b>			
Levantamento de fianças.....	1:023\$556		1:023\$556
Saldo que passa para 1900.....	20\$000	75:200\$505	75:220\$505
	1:043\$556	75:200\$505	76:244\$061
<b>Pará</b>			
Levantamento de fianças.....	1.782:395\$742	6:800\$000	1.789:195\$742
Saldo que passa para 1900.....	50:265\$384	81:107\$843	140:373\$224
	1.841:662\$123	87:907\$843	1.929:569\$906

Continuação da tabella de

ENTRADA	DINHEIRO	PAPEIS DE CREDITO	TOTAL
<b>Amazonas</b>			
Saldo do exercicio de 1898.....		22:296\$067	22:296\$067
		22:296\$067	22:296\$067
<b>S. Paulo</b>			
Saldo do exercicio de 1898.....		404:760\$000	404:760\$000
Recebidos.....	385:136\$000	621:050\$000	1.006:186\$000
Passagem da Caixa Geral.....	282:396\$000		282:396\$000
	647:532\$000	1.025:810\$000	1.673:342\$000
<b>Paraná</b>			
Saldo do exercicio de 1898.....	340\$000	24:224\$000	24:564\$000
Passagem da Caixa Geral.....	560\$000		560\$000
	900\$000	24:224\$000	25:124\$000
<b>Santa Catharina</b>			
Saldo do exercicio de 1898.....		51:802\$945	51:802\$945
		51:802\$945	51:802\$945
<b>Rio Grande do Sul</b>			
Saldo do exercicio de 1898.....		360:221\$700	360:221\$700
Recebidos.....	6:500\$000	70:774\$000	77:274\$000
Passagem da Caixa Geral.....	6:574\$000		6:574\$000
	13:074\$000	430:995\$700	444:069\$700
<b>Minas Geraes</b>			
Saldo do exercicio de 1898.....		278:200\$000	278:200\$000
Recebidos.....	3:496\$500	12:990\$200	16:486\$700
	3:496\$500	291:190\$200	294:686\$700
<b>Goyaz</b>			
Saldo do exercicio de 1898.....	500\$000	42:500\$400	43:000\$400
Recebidos.....	1:800\$000	25:665\$300	27:465\$300
Passagem da Caixa Geral.....	384\$000		384\$000
	2:684\$000	68:165\$700	70:849\$700
<b>Matto Grosso</b>			
Saldo do exercicio de 1898.....	101\$000	102:750\$000	102:851\$000
	101\$000	102:750\$000	102:851\$000
<b>Londres</b>			
Saldo do exercicio de 1898.....		323:555\$555	323:555\$555
		323:555\$555	323:555\$555
<b>Alfandega de Macahé</b>			
Saldo do exercicio de 1898.....	1:777\$420		1:777\$420
	1:777\$420		1:777\$420

Depositos e Cauções

SAHIDA	DINHEIRO	PAPEIS DE CREDITO	TOTAL
<b>Amazonas</b>			
Saldo que passa para 1900.....		22:296\$067	22:296\$067
		22:296\$067	22:296\$067
<b>S. Paulo</b>			
Levantamento de fianças.....	304:060\$000	314:860\$000	618:920\$000
Passagem para a Caixa Geral.....	343:475\$000		343:475\$000
Saldo que passa para 1900.....		740:950\$000	740:950\$000
	647:532\$000	1.025:810\$000	1.673:342\$000
<b>Paraná</b>			
Passagem para a Caixa Geral.....	900\$000		900\$000
Saldo que passa para 1900.....		24:224\$000	24:224\$000
		24:224\$000	25:124\$000
<b>Santa Catharina</b>			
Levantamento de fianças.....		2:000\$000	2:000\$000
Saldo que passa para 1900.....		49:802\$945	49:802\$945
		51:802\$945	51:802\$945
<b>Rio Grande do Sul</b>			
Levantamento de fianças.....	9:874\$000	99:254\$400	109:128\$400
Passagem para a Caixa Geral.....	3:108\$000		3:108\$000
Saldo que passa para 1900.....	100\$000	331:744\$000	331:844\$000
	13:074\$000	430:992\$700	444:066\$700
<b>Minas Geraes</b>			
Levantamento de fianças.....		21:825\$000	21:825\$000
Saldo que passa para 1900.....	3:496\$500	269:361\$600	272:858\$100
	3:496\$500	291:186\$200	294:682\$700
<b>Goyaz</b>			
Levantamento de fianças.....	881\$930	28:328\$700	900:268\$630
Passagem para a Caixa Geral.....	1:801\$370		1:801\$370
Saldo que passa para 1900.....		30:900\$000	30:900\$000
	2:683\$300	65:234\$700	70:918\$000
<b>Matto Grosso</b>			
Saldo que passa para 1900.....	101\$000	102:750\$000	102:851\$000
	101\$000	102:750\$000	102:851\$000
<b>Londres</b>			
Levantamento de fianças.....		50:666\$667	50:666\$667
Saldo que passa para 1900.....		272:888\$888	272:888\$888
		323:555\$555	323:555\$555
<b>Alfandega de Macahé</b>			
Importancia indevidamente escripturada neste cofre.....	585\$020		585\$020
Levantamento de fianças.....	194\$800		194\$800
Passagem para a Caixa Geral.....	1:000\$000		1:000\$000
	1:779\$820		1:779\$820

DESENVOLVIMENTO DA TABELLA

ENTRADA	JOIAS E OUTROS OBJECTOS DE OURO, PRATA E COBRE	APOLICES	LETRAS A VENCER	SELLOS DO CORREIO GERAL	ESTAMPILHAS		VALORES DIVERSOS	TOTAL
					Sello adhesivo	Imposto de consumo		
<b>Capital Federal</b>								
Saldo do exercicio de 1898	24.723\$559	410.000\$000	4.550\$000		395.325\$200	873.975\$795	23.326.064\$143	25.094.633\$097
Recebidos	1.320\$000	201.000\$000	4.550\$000		2.974.200\$000	12.466.745\$835	1.040.880\$000	16.741.145\$835
	26.043\$559	671.000\$000	4.550\$000		3.369.525\$200	13.340.721\$630	24.366.944\$143	41.775.784\$932
<b>Macahé</b>								
Saldo do exercicio de 1898					6.304\$300	25.243\$342		31.547\$642
Recebidos					5.799\$000	9.470\$000		15.269\$000
					12.103\$300	34.713\$342		46.786\$642
<b>Espirito Santo</b>								
Saldo do exercicio de 1898					35.743\$800	50.630\$230	6.383\$000	92.814\$030
Recebidos					21.380\$000	547.525\$230		539.885\$230
					57.123\$800	598.155\$560	6.383\$000	631.700\$260
<b>Bahia</b>								
Saldo do exercicio de 1898		103.400\$000			37.865\$500	340.702\$403	244.050\$725	690.024\$628
Recebidos		103.400\$000			70.000\$000	3.834.925\$548		3.891.025\$548
		206.800\$000			107.865\$500	4.135.627\$951	244.050\$725	4.590.950\$176
<b>Sergipe</b>								
Saldo do exercicio de 1898					7.616\$300	53.917\$460	7.202\$000	68.735\$760
Recebidos					35.000\$000	413.215\$980	500\$000	448.715\$980
					42.616\$300	467.133\$440	7.702\$000	517.451\$740
<b>Alagoas</b>								
Saldo do exercicio de 1898					47.754\$390	373.862\$000	4.054\$500	425.670\$890
Recebidos					79.750\$000	1.037.287\$230		1.117.037\$230
					127.504\$390	1.411.149\$230	4.054\$500	1.541.708\$120
<b>Pernambuco</b>								
Saldo do exercicio de 1898	52\$900				545.580\$200		2.462.584\$357	3.008.160\$557
Recebidos	52\$900				2.584.406\$055		3.000\$000	2.587.496\$055
	105\$800				3.130.076\$255		2.465.584\$357	5.595.714\$072
<b>Parahyba</b>								
Saldo do exercicio de 1898					40.256\$000	85.854\$360	7.190\$000	133.300\$360
Recebidos					8.500\$000	380.948\$000		399.448\$000
					48.756\$000	475.802\$360	7.190\$000	531.750\$360
<b>Rio Grande do Norte</b>								
Saldo do exercicio de 1898					57.419\$050	50.732\$500	5.974\$500	114.126\$050
Recebidos					34.500\$000	332.441\$510		417.441\$510
					88.919\$050	383.174\$010	5.974\$500	531.067\$560
<b>Ceará</b>								
Saldo do exercicio de 1898	1.024\$250				23.958\$300	57.236\$940	7.730\$365	89.950\$855
Recebidos	1.024\$250				93.511\$600	824.634\$460	760\$000	915.943\$060
	2.048\$500				117.470\$900	878.918\$400	8.490\$365	1.005.902\$445
<b>Piahy</b>								
Saldo do exercicio de 1898					3.547\$800			3.547\$800
<b>Maranhão</b>								
Saldo do exercicio de 1898	500\$378				89.033\$480	79.978\$544	6.909\$365	170.421\$367
Recebidos	500\$378				51.000\$000	687.804\$300		738.804\$300
	1.000\$756				134.033\$480	767.779\$844	6.909\$365	909.223\$667

DE DIFFERENTES VALORES

SAHIDA	JOIAS E OUTROS OBJECTOS DE OURO, PRATA E COBRE	APOLICES	LETRAS A VENCER	SELLOS DO CORREIO GERAL	ESTAMPILHAS		VALORES DIVERSOS	TOTAL
					Sello adhesivo	Imposto de consumo		
<b>Capital Federal</b>								
Entregues					3.235.980\$000	8.276.900\$848		11.512.880\$848
Saldo que passa para o exerc. de 1900	26.043\$559	671.000\$000	4.550\$000		130.542\$200	4.703.811\$782	24.366.944\$143	29.962.894\$984
	26.043\$559	671.000\$000	4.550\$000		3.366.525\$200	13.340.721\$630	24.366.944\$143	41.775.784\$932
<b>Macahé</b>								
Entregues					3.763\$790	3.655\$110		7.418\$900
Saldo que passa para o exerc. de 1900					8.530\$520	31.028\$532		39.558\$852
					12.104\$310	34.683\$642		46.786\$952
<b>Espirito Santo</b>								
Entregues					24.179\$000	44.180\$900		68.359\$900
Saldo que passa para o exerc. de 1900					32.975\$800	523.951\$000	6.383\$000	563.310\$800
					57.154\$800	568.132\$900	6.383\$000	631.700\$700
<b>Bahia</b>								
Entregues					107.857\$200	2.474.776\$533		2.582.633\$733
Saldo que passa para o exerc. de 1900		103.400\$000			833\$000	1.933.851\$418	244.050\$725	2.311.316\$443
		103.400\$000			107.865\$500	4.135.627\$951	244.050\$725	4.590.950\$176
<b>Sergipe</b>								
Entregues					46.771\$900	16.046\$000		62.817\$900
Saldo que passa para o exerc. de 1900					2.875\$300	151.087\$080	7.702\$000	161.665\$380
					42.647\$200	167.133\$080	7.702\$000	217.482\$280
<b>Alagoas</b>								
Entregues					63.276\$800	413.690\$635		476.967\$435
Saldo que passa para o exerc. de 1900					64.227\$780	1.297.450\$505	4.054\$500	1.366.739\$765
					127.504\$580	1.411.149\$230	4.054\$500	1.541.708\$310
<b>Pernambuco</b>								
Entregues					1.087.772\$055			1.087.772\$055
Saldo que passa para o exerc. de 1900	52\$900				2.042.304\$200		2.465.584\$357	4.590.660\$507
	52\$900				3.130.076\$255		2.465.584\$357	5.595.714\$072
<b>Parahyba</b>								
Entregues					49.287\$000	90.890\$180		140.177\$180
Saldo que passa para o exerc. de 1900					29.469\$900	384.913\$280	7.190\$000	421.579\$180
					48.756\$900	475.803\$460	7.190\$000	531.750\$360
<b>Rio Grande do Norte</b>								
Entregues					28.274\$500	60.215\$790		88.490\$290
Saldo que passa para o exerc. de 1900					60.644\$550	378.658\$460	5.974\$500	445.277\$510
					88.919\$050	438.874\$250	5.974\$500	533.767\$800
<b>Ceará</b>								
Entregues					75.665\$000	614.118\$297		689.783\$297
Saldo que passa para o exerc. de 1900	1.024\$250				41.805\$400	264.800\$103	8.489\$365	310.119\$148
	1.024\$250				117.470\$400	878.918\$400	8.489\$365	1.005.902\$445
<b>Piahy</b>								
Saldo do exercicio de 1900					3.547\$800			3,547\$800
<b>Maranhão</b>								
Entregues					86.500\$300	203.620\$304	80\$000	290.120\$604
Saldo que passa para o exerc. de 1900	500\$378				47.524\$180	564.153\$543	6.909\$365	618.507\$396
	500\$378				134.033\$480	767.779\$844	6.909\$365	909.223\$667

Continuação do desenvolvimento da

ENTRADA	JOIAS E OUTROS OBJECTOS DE OURO, PRATA E COBRE	APOLICES	LETRAS A VENCER	SELLOS DO CORREIO GERAL	ESTAMPILHAS		VALORES DIVERSOS	TOTAL
					Sello adhesivo	Imposto de consumo		
<b>Pará</b>								
Saldo do exercício de 1898		600\$000			234:814\$200	80:503\$000	80:057\$287	404:876\$487
Recebidos					788:000\$000	1.774:542\$880		2.562:542\$880
		600\$000			1.022:814\$200	1.864:047\$880	80:057\$287	2.967:519\$367
<b>Amazonas</b>								
Saldo do exercício de 1898		400\$000			425:722\$340	85:608\$290	4:095\$000	210:425\$639
<b>S. Paulo</b>								
Saldo do exercício de 1898	7:844\$707				260:043\$630		7:089\$160	275:377\$497
Recebidos					1.682:610\$000		1.682:610\$000	3.457:987\$497
	7:844\$707				1.943:253\$630		7:089\$160	1.950:187\$497
<b>Paraná</b>								
Saldo do exercício de 1898					28:72\$580		7:196\$000	35:921\$580
Recebidos					83:350\$000		33:350\$000	116:671\$580
					112:075\$580		7:196\$000	119:271\$580
<b>Santa Catharina</b>								
Saldo do exercício de 1898	45\$000				19:462\$020	488:690\$104	7:895\$700	400:002\$824
Recebidos					86:400\$000	1.312:683\$080		1.399:085\$080
	45\$000				105:862\$020	1.481:273\$284	7:895\$700	1.504:070\$904
<b>Minas Geraes</b>								
Saldo do exercício de 1898	2:428\$720				25:650\$700	505:141\$555	5:406\$000	538:725\$975
Recebidos					307:700\$000	524:710\$490	832:416\$490	1.364:836\$980
	2:428\$720				333:350\$700	1.029:851\$045	5:406\$000	1.371:142\$465
<b>Goyaz</b>								
Saldo do exercício de 1898	1:790\$020			64\$770	1:233\$160	52:774\$110	7:139\$473	63:001\$833
Recebidos					1:600\$000	43:308\$120		1.643:316\$120
	1:790\$020			64\$770	2:833\$160	71:112\$530	7:139\$473	2.286:632\$953
<b>Matto Grosso</b>								
Saldo do exercício de 1898					26:223\$400			26:223\$400
<b>Rio Grande do Sul</b>								
Saldo do exercício de 1898	4:790\$220	37:200\$000	980\$000		418:985\$940	763:957\$685		925:018\$845
Recebidos					301:000\$000	2.582:723\$250	1:000\$000	2.884:723\$250
	4:790\$220	37:200\$000	980\$000		419:985\$940	3.346:680\$935	1:000\$000	3.810:687\$935
<b>Londres</b>								
Saldo do exercício de 1898		2.696:833\$334						2.696:833\$334

tabella - Differentes valores

SAHID	JOIAS E OUTROS OBJECTOS DE OURO PRATA E COBRE	APOLICES	LETRAS A VENCER	SELLOS DO CORREIO GERAL	ESTAMPILHAS		VALORES DIVERSOS	TOTAL
					Sello adhesivo	Impostos de consumo		
<b>Pará</b>								
Entregues					778:000\$300	4:399:085\$000	80:057\$287	2.453:642\$487
Saldo que passa para o exerc. de 1900		600\$000			244:814\$200	551:002\$880		798:378\$880
		600\$000			1.022:814\$200	1.864:047\$880	80:057\$287	2.967:519\$367
<b>Amazonas</b>								
Saldo que passa para o exerc. de 1900		400\$000			425:722\$340	85:608\$290	4:095\$000	210:425\$639
<b>S. Paulo</b>								
Entregues	1:209\$958				1:598:993\$880			1.400:202\$938
Saldo que passa para o exerc. de 1900	6.634\$749				544:200\$760		7:089\$160	567:987\$909
	7:844\$707				1.943:253\$630		7:089\$160	1.950:187\$497
<b>Paraná</b>								
Entregues					27:252\$840			27:252\$840
Saldo que passa para o exerc. de 1900					34:822\$740		7:196\$000	42:018\$740
					62:075\$580		7:196\$000	69:271\$580
<b>Santa Catharina</b>								
Entregues					55:568\$600	373:850\$820		429:418\$420
Saldo que passa para o exerc. de 1900	45\$000				50:293\$420	1.107:413\$430	7:895\$700	1.165:647\$556
	45\$000				105:862\$020	1.481:273\$250	7:895\$700	1.595:075\$970
<b>Minas Geraes</b>								
Entregues					412:125\$700	501:485\$005		613:610\$705
Saldo que passa para o exerc. de 1900	2:428\$720				421:234\$000	328:372\$140	5:406\$000	757:030\$860
	2:428\$720				333:350\$700	1.029:851\$045	5:406\$000	1.371:142\$465
<b>Goyaz</b>								
Entregues					1:487\$030	42:009\$090		44:396\$900
Saldo que passa para o exerc. de 1900	1:790\$020			64\$770	1:346\$130	58:202\$600	7:139\$473	68:542\$903
	1:790\$020			64\$770	2:833\$160	71:112\$530	7:139\$473	82:939\$933
<b>Matto Grosso</b>								
Entregues					3:744\$310			3:744\$310
Saldo que passa para o exerc. de 1900					22:508\$590			22:508\$590
					26:223\$400			26:223\$400
<b>Rio Grande do Sul</b>								
Entregues					195:865\$000	1.023:888\$470		2.119:753\$470
Saldo que passa para o exerc. de 1900	4:790\$220	37:200\$000	980\$000		224:120\$940	1.422:842\$465	1:000\$000	1.690:930\$925
	4:790\$220	37:200\$000	980\$000		419:985\$940	3.346:680\$935	1:000\$000	3.810:687\$935
<b>Londres</b>								
Saldo que passa para o exerc. de 1900		2.696:833\$334						2.696:833\$334



Apólices gerais

Saldo do exercício de 1898.....	958:500\$000
---------------------------------	--------------

Apólices gerais

Saldo do exercício de 1898.....	1.000:000\$000
---------------------------------	----------------

Resgate de notas

Saldo do exercício de 1898.....	1.000:000\$000
	1.000:000\$000

de 5 % de 1868

Importancia remetida á Caixa de Amortisação para ser incinerada.....	958:500\$000
--	--------------

de 5 % de 1886

Saldo que passa para o exercício de 1900.....	1.000:000\$000
---	----------------

do Banco da Bahia

Importancia remetida á Caixa de Amortisação para ser incinerada.....	700:000\$000
Saldo que passa para o exercício de 1900.....	300:000\$000
	1.000:000\$000

QUADRO DA DIVIDA ACTIVA DA REPUBLICA DOS ESTADOS UNIDOS DO BRAZIL, ATÉ 31. DE MARÇO DE 1900

Table with columns: ORIGEM, 1898-1899, 1899-1900, TOTAL, COBRAVEL, INCOBRAVEL. Lists various revenue sources like Alcañices, Arrematagões, Decimas, etc.

Thesouro Federal, Directoria do Contencioso, 12 de agosto de 1900. — O escripturario, A. Amaral. — Visto — Dittino Aguiar Fernandes da Veiga, sub-director.

TABELLAS PARCIAES DA DIVIDA ACTIVA DA CAPITAL E DOS ESTADOS

CAPITAL FEDERAL E ESTADO DO RIO DE JANEIRO

EXERCICIO DE 1899

Table with columns: ORIGEM, 1898-1899, 1899-1900, TOTAL, COBRAVEL. Lists revenue sources for Rio de Janeiro like Alcañices, Contribuição do montepio, Decima adicional, etc.

Thesouro Federal, Directoria do Contencioso, 8 de abril de 1900. — O 4º escripturario, Alberto Amaral. — Visto — Dittino Aguiar Fernandes da Veiga, sub-director.

TABELLAS PARCIAES DA DIVIDA ACTIVA DA CAPITAL E DOS ESTADOS

CAPITAL FEDERAL E ESTADO DO RIO DE JANEIRO

EXERCICIO DE 1900

ORIGEM	1898-1899	1899-1900	TOTAL	COBRAVEL
Alcañices.....	51:200:230	070:017:808	721:227:188	721:227:188
Armaçenagem.....		2:446:800	2:446:800	2:446:800
Contribuição para fiscalização de estradas de ferro.....	1:387:200:000	2:446:800	2:446:800	2:446:800
— — — — — de Companhias.....	1:700:000	50:700:000	50:700:000	50:700:000
Declina adicional de corporações de mãos mortas.....	378:730	1:220:125	577:855	577:855
— de legua além da demarcação.....	11:520:540	25:778:71	25:778:71	25:778:71
— urbana.....	13:9:46:509	81:118:171	95:018:680	95:018:680
Direitos de consumo.....		404:128:173	404:128:173	404:128:173
— de 5% das embarcações que passam a nacionalidade.....		1:728:500	1:728:500	1:728:500
Dízimo de chancellaria.....		814:908	1:030:802	1:030:802
Emolumentos.....		1:200	1:200	1:200
Fóros de terrenos.....	10:900:600	401:085:800	415:016:400	415:016:400
Imposto de bebidas.....		32:526:700	32:526:700	32:526:700
— de consumo de aguardente.....		32:001:505	32:001:505	32:001:505
— de despachantes e corretores.....		517:250	4:804:750	4:804:750
— sobre sacos.....		2:770:523	4:105:035	4:105:035
— de industria e profissão.....		5:380:146:721	5:380:146:721	5:380:146:721
— pessoal.....		656:081:000	656:081:000	656:081:000
— predial.....		670:063:443	670:063:443	670:063:443
— sobre casas de lenha e moidas.....		1:150:500	8:080:800	8:080:800
— — — — — casas de moveis e roupas feitas.....		933:700	8:080:800	8:080:800
— — — — — barcas do interior.....		4:781:930	8:080:800	8:080:800
— — — — — funes.....		355:728:011	355:728:011	355:728:011
— — — — — lojas.....		40:388:021	410:388:025	410:388:025
— — — — — vencimentos.....		133:800:007	133:800:007	133:800:007
— da transmissão de propriedades.....		230:201:841	230:201:841	230:201:841
— sobre vendas.....		7:281:000	7:281:000	7:281:000
— — — — — gado de consumo.....		1:021:200	1:021:200	1:021:200
— de 15% sobre incorporadores de bancos.....		57:388:833	57:388:833	57:388:833
— sobre sociedades anónimas.....		50:450:000	50:450:000	50:450:000
— — — — — sellos.....		1:310:000:284	1:310:000:284	1:310:000:284
Imprensa Nacional.....		5:217:075	5:217:075	5:217:075
Indemnizações.....		60:021:001	60:021:001	60:021:001
Laudemios.....		1:020:008:284	1:020:008:284	1:020:008:284
Letras.....		407:500	407:500	407:500
Multas e juros.....		7:228:142	225:246:305	225:246:305
Novos e vellos direitos.....		3:130:680	1:204:048:007	1:204:048:007
Renda de arsenaes.....		37:708:117	37:708:117	37:708:117
— dos curraes.....		37:708:117	37:708:117	37:708:117
— de panhas d'agua.....		4:740:782	4:740:782	4:740:782
— de proprios nacionaes.....		200:406:251	200:406:251	200:406:251
Reposição e restituções.....		1:187:721	55:828:517	55:828:517
Sello fixo e proporcional.....		4:023:100	4:023:100	4:023:100
Siza de bens do real.....		27:575:000	88:711:010	88:711:010
Taxa adicional de 2%.....		1:046:000	1:046:000	1:046:000
Venda de generos e proprios nacionaes.....		45:244:030	45:244:030	45:244:030
Eventuaes.....		2:033:253	2:033:253	2:033:253
	520:000:070	14:681:308:101	15:204:315:143	15:204:315:143

Theouro Federal, Directoria do Contencioso, 14 de maio de 1903.— *Ditãno Agostino Fernandes da Veiga*, sub-director.