

1875-1876

BALANÇO
DA
RECEITA E DESPEZA

DO
IMPERIO

NO
EXERCICIO

DE
1875 — 1876

E
ESTADO DAS DIVIDAS — ACTIVA E PASSIVA



RIO DE JANEIRO
TYPOGRAPHIA NACIONAL
1878

*gilda
19.1.57*

RECEITA E DESPESA

1875—1876

Receita e Despeza do Imperio

Receita.

	ORÇADA.	ARRECADADA.	MAIOR RECEITA.	MENOR RECEITA.	POR ARRECADAR.
ORDINARIA	Importação	59.960:000\$000	54.736:928\$487	5.223:071\$513	
	Despacho marítimo	440:000\$000	257:207\$397	182:792\$603	
	Exportação	19.425:500\$000	16.206:373\$419	3.219:126\$581	
	Interior	24.553:700\$000	26.543:738\$150	1.990:038\$150	806:952\$064
EXTRAORDINARIA	1.620:800\$000	1.593:769\$884		27:030\$416	31:345\$431
	<u>106.000:000\$000</u>	<u>99.338:017\$337</u>	<u>1.990:038\$150</u>	<u>8.652:020\$813</u>	<u>838:297\$495</u>
RENDA COM APLICAÇÃO ESPECIAL:					
Fundo de emancipação		1.475:907\$377			
Imposto do gado de consumo		204:053\$800			
DEPOSITOS (liquidos)		2.781:614\$567			
		<u>103.499:593\$081</u>			
Receita arrecadada (tabella n.º 4)					103.499:593\$081
Creditos Legislativos:					
Emissão de apolices (tabella n.º 3)			8.693:043\$595		
Dita de bilhetes do Thesouro no corrente exercicio			4.775:500\$000		
Dita de moedas de nickel			37:000\$000		
					<u>13.505:543\$595</u>
					117.005:136\$676
Saldo do exercicio de 1874—1875, conforme o respectivo balanço			23.236.409\$118		
<i>A deduzir:</i>					
Importancia que figurou neste saldo proveniente de notas falsas e sem valor, e de papel sellado da antiga estampa, mandados para a Caixa de Amortização e para a Casa da Moeda, afim de serem inutilizados			18:216\$400		
Letras remettidas ao Juizo dos Feitos da Fazenda pelas Thesourarias da Bahia, Sergipe, Pernambuco e Parahyba, afim de serem cobradas executivamente			48:330\$296	66:555\$696	
					<u>23.169:853\$422</u>
					140.174:990\$098

Obser

A renda liquida de depositos foi orçada neste exercicio em 2.308:000\$000; a arrecadada montou a 9.443:452\$428, da qual, n.º 923 de 17 de Setembro de 1881, como consta da respectiva tabella, paginas 10 e 11. No saldo transportado para o exercicio de 1876—1877 está incluída a somma de 5.194:942\$580, pertencente ao fundo de emanci-

Directoria Geral da Contabilidade do The
O DIRECTOR GERAL,

no exercicio de 1875—1876.

Despeza.

	FIXADA.	PAGA.	MAIOR DESPEZA.	MENOR DESPEZA.	RESTO A PAGAR.
MINISTERIOS.					
Imperio.....	40.782:038\$121	8.028:991\$106		2.753:047\$015	32:771\$668
Justiça.....	6.487:816\$516	5.855:732\$862		332:083\$654	28:582\$286
Estrangeiros.....	1.228:561\$666	1.124:260\$195		104:301\$471	1:382\$650
Marinha.....	18.455:342\$661	18.414:903\$128		40:439\$533	4:676\$721
Guerra.....	19.142:740\$046	19.769:825\$934	627:085\$888		76:183\$602
Fazenda.....	45.219:280\$242	44.337:641\$993		881:638\$247	32:196\$021
Agricultura, Commercio e Obras Publicas, inclusivè 532:920\$071 do § — Manumissões.....	91.982:262\$638	29.248:663\$062		62.733:599\$576	38:281\$655
	192.998:041\$890	126.780:018\$282	627:085\$888	66.845:109\$496	214:076\$603
Despeza paga (tabella n.º 2).....					126.780:018\$282
Operações de credito:					
Pagamento do empréstimo feito pela provincia do Rio de Janeiro á Estrada de ferro D. Pedro II, para construção da ponte em frente á Estação do Porto Novo do Cunha, escripturado em receita do balanço do exercicio de 1869—1870 sob o titulo <i>supprimento de particulares</i>				180:000\$000	
Despeza com o empréstimo levantado em Londres em 1860, para a Companhia da Estrada de ferro de Pernambuco, e por esta ainda não indemnizada (tabella n.º 4).....				2:359\$518	
Empréstimos feitos aos Montes de Soccorro de diversas Provincias, na fórma do art. 12.º § 2.º da lei n.º 2640 de 22 de Setembro de 1875 (tabella n.º 5.).....				34:468\$500	216:828\$018
					126.996:846\$300
Saldo deste exercicio, transportado para o de 1876—1877 (tabellas n.ºs 6 e 7).....					13.178:143\$798
					140.174:990\$098

vações.

deduzindo-se a despeza de 6.661:837\$861, ficou o saldo de 2.781:614\$567, que foi levado á Receita, nos termos do art. 41 da Lei de 1875 e demonstrada na tabella n.º 8. Abatida a mesma somma, ficará o saldo reduzido a 7.983:201\$218.

souro Nacional em 14 de Novembro de 1878.

Rafael Arcanjo Galvão.

N.

Receita do Imperio no

	MUNICIPIO DA CÔRTE.	RIO DE JANEIRO.	ESPIRITO SANTO.	BAHIA.	SERGIPE.	ALAGÓAS.	PERNAMBUCO.	PARAHYBA.	RIO GRANDE DO NORTE.	CEARÁ.	PIAUHY.
Importação.....	30.103.788,271		7.647,603	7.574.524,622	10.150,047	75.925,720	7.121.158,984	43.836,449	767,587	1.169.855,734	73.809,725
Despacho marítimo.....	446.514,090		150,250	32.510,660	4.944,000	2.670,240	25.454,843	4.925,516	4.280,346	2.655,249	617,379
Exportação.....	9.412.892,290		1.155,180	4.264.815,709	113.811,632	485.079,671	879.644,294	135.692,745	62.402,874	309.343,491	24.231,600
Interior.....	17.574.942,107	4.535.368,544	94.988,189	4.126.390,905	401.517,792	414.946,691	4.007.229,252	81.269,584	42.489,004	200.482,944	39.037,398
Extraordinaria...	884.394,738	9.309,189	2.255,226	37.957,503	5.256,058	6.984,565	52.000,384	6.166,172	4.607,000	9.443,447	38.404,241
Renda com applicação especial.	57.819.531,496	4.544.677,730	106.196,448	10.036.196,199	232.649,529	385.606,937	9.085.487,724	268.890,308	108.546,911	1.691.480,832	175.797,543
Fundo de emancipação.	714.091,516	52.860,489	5.884,835	63.663,990	11.092,690	44.313,232	45.425,540	4.350,584	2.843,082	43.558,370	3.282,060
Imposto do gado de consumo.....	204.053,800										
	58.737.676,812	4.597.538,519	112.081,283	10.099.860,189	243.742,419	399.920,519	9.130.613,264	273.241,814	111.389,993	1.705.039,202	179.079,603
Depositos (liquidos).....											

N.

Despesa do Imperio no

	MUNICIPIO DA CÔRTE.	RIO DE JANEIRO.	ESPIRITO SANTO.	BAHIA.	SERGIPE.	ALAGÓAS.	PERNAMBUCO.	PARAHYBA.	RIO GRANDE DO NORTE.	CEARÁ.	PIAUHY.
Imperio.....	6.000.682,543	28.030,711	18.830,334	330.386,286	52.991,131	38.129,545	193.963,503	44.982,985	24.424,643	68.568,513	39.962,276
Justiça.....	1.907.745,441	80.017,167	70.592,186	423.328,172	116.914,849	134.596,854	440.097,551	477.498,548	110.471,289	266.435,098	135.407,185
Estrangeiros.....	579.511,505			2.333,332		20,000	600,000				
Marinha.....	42.673.873,606	9.914,891	42.569,543	1.119.141,031	67.610,840	72.577,603	410.035,456	56.523,723	56.822,091	55.288,166	45.411,524
Guerra.....	8.944.114,199	8.117,735	67.876,425	1.057.451,106	74.818,806	140.936,816	1.129.349,654	262.469,865	112.249,396	278.890,773	119.236,954
Fazenda.....	23.456.136,669	395.311,756	93.878,329	1.728.443,719	146.947,407	480.538,684	967.206,454	119.807,513	82.021,247	221.853,279	86.985,265
Agricultura, Comercio e Obras Publicas.....	18.451.855,405	8.323,442	830.681,336	427.901,357	58.464,709	108.966,896	735.434,280	95.746,564	59.378,442	146.139,565	98.671,446
	71.713.919,438	529.745,672	1.124.428,123	5.088.955,903	517.744,572	675.766,265	3.846.686,798	754.029,498	445.067,078	1.036.875,394	525.674,350

MINISTERIOS.

1.

exercício de 1875-1876.

MARANHÃO.	PARÁ.	AMAZONAS.	S. PAULO.	PARANÁ.	SANTA CATHARINA.	S. PEDRO.	MINAS.	GOYAZ.	MATO GROSSO.	LONDRES.	TOTAL.
1.343:444,8593	1.932:512,8310	71:039,8442	1.647:950,8204	15:128,8406	228:762,8131	3.260:590,8344			76:339,8318		54.736:928,8487
4:396,8481	7:799,8780	214,8400	15:140,8330	1:787,8200	1:513,8790	10:224,8828			437,8000		257:207,8397
218:236,8570	1.002:288,8172	43:087,8927	2.045:591,8885	211:755,8502	24:557,8009	598:893,8020			2:893,8878		16.206:373,8419
202:043,8427	309:255,8133	38:421,8620	1.538:751,8206	105:747,8458	109:228,8537	947:981,8047	1.262:511,8686	33:929,8064	74:984,8840	2:251,8301	26.543:738,8150
15:533,8426	33:009,8978	12:574,8389	23:495,8683	4:862,8842	16:220,8127	97:285,8738	54:323,8516	12:607,8088	7:234,8821	266:446,8733	1.593:769,8884
1.783:324,8197	3.284:865,8373	135:337,8778	5.270:929,8808	339:281,8408	380:281,8594	4.894:974,8977	1.316:835,8202	46:536,8152	161:890,8857	268:698,8034	99.338:017,8337
36:376,8220	19:740,8300	1:164,8220	52:289,8390	7:802,8262	8:714,8198	60:937,8890	48:677,8123	3:877,8800	5:561,8430		1.475:907,8277
											204:053,8800
1.849:700,8717	3.304:603,8673	136:501,8998	5.323:219,8198	347:083,8670	388:995,8792	4.955:912,8867	1.365:512,8325	50:113,8952	167:452,8287	268:698,8034	100.717:978,8514
											2.781:614,8567
											103.499:593,8081

2.

exercício de 1875-1876.

MARANHÃO.	PARÁ.	AMAZONAS.	S. PAULO.	PARANÁ.	SANTA CATHARINA.	S. PEDRO.	MINAS.	GOYAZ.	MATO GROSSO.	LONDRES.	TOTAL.
91:811,8497	78:929,8590	66:785,8116	254:247,8287	23:684,8542	51:007,8930	82:017,8510	240:281,8323	72:897,8367	41:935,8401	184:442,8333	8.028:991,8106
295:454,8962	195:880,8405	77:618,8777	369:362,8370	78:687,8205	76:116,8540	256:221,8253	368:623,8692	173:222,8945	109:240,8445	22:799,8961	5.855:732,8862
	4:719,8982					1:372,8248			55:967,8038	479:736,8190	1.124:260,8495
106:420,8839	558:426,8354	189:781,8935	58:835,8334	45:059,8360	180:757,8111	378:309,8082	4,8500	307,8200	628:358,8469	1.658:904,8480	18.414:903,8428
276:578,8039	548:027,8357	392:854,8794	383:983,8417	85:229,8044	194:002,8386	3.751:511,8237	83:825,8200	291:455,8119	1.394:378,8129	172:469,8483	19.769:825,8934
498:951,8553	554:219,8063	101:965,8161	633:941,8712	94:142,8326	220:562,8062	1.156:502,8879	435:536,8577	70:127,8291	176:321,8345	13.216:241,8704	44.337:641,8995
313:944,8863	84:472,8382	61:944,8771	421:800,8120	579:722,8959	1.034:931,8908	830:304,8601	175:163,8993	104:309,8046	31:948,8122	4.568:562,8885	29.248:663,8062
1.586:161,8773	2.024:674,8123	890:947,8554	2.122:170,8210	906:525,8436	1.787:378,8067	6.476:238,8810	1.303:435,8285	712:318,8968	2.438:169,8249	20.303:157,8036	126.780:018,8282

N. 3.

Tabella demonstrativa da emissão de apolices.

Em pagamento de acções da extincta Companhia das Dócas da Alfandega, pertencentes aos herdeiros do Conde de S. Mamede, 22 apolices.....		22:000\$000
Para supprimento de deficit, sendo:		
Vendas ao corretor Carlos Mangeon, 3.000 apolices de 1.000\$000, pelo valor nominal e mais os juros vencidos de 1 de Janeiro a 2 de Maio de 1876.....	3.071:043\$595	
Idem ao Banco Rural e Hypothecario, 5.000 apolices ao par.....	5.000:000\$000	
Idem ao Banco Mercantil da Bahia, 200 idem.....	200:000\$000	
Remettidas á Thesouraria do Rio Grande do Sul para serem entregues ao Banco daquella Provincia, 400 idem.....	400:000\$000	
		8.671:043\$595
		8.693:043\$595

N. 4.

Demonstração das despesas com'o serviço do empréstimo de £.º 400.000 levantado em Londres, no anno de 1860, para a Companhia da Estrada de ferro de Pernambuco.

	£.º			REIS A 27
Dividendo do 1.º semestre.....	5.622	5	7	49:975\$815
Amortização idem.....	8.411	6	1	74:767\$148
Dividendo do 2.º semestre.....	5.418	13	10	48:166\$148
Amortização idem.....	8.613	7	7	76:563\$370
Corretagens pelas amortizações de 1872-1874.....	199	15	10	1:775\$926
	28.265	8	11	251:248\$407
Importancia recebida da Companhia.....	28.000	0	0	248:888\$889
	265	8	11	2:359\$518

N. 5.

Relação das Thesourarias pelas quaes se realizaram empréstimos aos Montes de Soccorro das respectivas Provincias.

Thesouraria da Provincia de S. Paulo.....	25:000\$000
» » do Paraná.....	2:000\$000
» » de Santa Catharina.....	5:800\$000
» » de Minas Geraes.....	1:668\$500
	34:468\$500

N. 6.

Deve—O exercicio de 1875—1876 em conta corrente com o de 1876—1877—*Haver*.

PELOS SUPPRIMENTOS RECEBIDOS.		PELOS SUPPRIMENTOS FEITOS.	
Município da Côte.....	8.828:421\$585	Sergipe.....	8:574\$514
Alagoas.....	1:083\$100	Parahyba.....	12:927\$515
Rio Grande do Norte.....	9:451\$922	Piauhy.....	70:545\$521
Maranhão.....	81:906\$408	S. Paulo.....	75:499\$713
	8.920:863\$015	S. Pedro.....	206:885\$662
		Mato Grosso.....	444:536\$707
			788:969\$632
Saldo a favor do exercicio de 1875—1876.	13.178:143\$798	Saldos constantes dos balanços da The- souraria Geral do Thesouro, das The- sourarias de Fazenda das Provincias e da Agencia e Delegacia em Londres no encerramento definitivo do exercicio de 1875—1876, passados por suppri- mento para o de 1876—1877.—Ta- bella n.º 7.....	21.310:037\$181
	22.099:006\$813		22.099:006\$813

Saldos constantes dos balanços da Thesouraria Geral do Thesouro, das Thesourarias de Fazenda das Provincias, e da Agencia e Delegacia em Londres, no encerramento definitivo do exercicio de 1875—1876, passados por supprimento para o de 1876—1877.

	THESOURO E THESOURARIAS.		EM DIVERSAS ESTACOES.	EM PODER DE RESPONSAVEIS.	TOTAL.
	<i>Em moeda.</i>	<i>Em letras e outros papeis de credito.</i>			
Municipio da Corte.....				10.389.905\$714	10.389.905\$714
Espirito Santo.....	1.463\$475		1.855\$931		3.321\$406
Bahia.....	488.353\$478	41.748\$612	417.329\$884	333.420\$767	1.280.852\$771
Sergipe.....	60.123\$873	143\$200		4.833\$746	65.100\$819
Alagoas.....			21.862\$047	7.025\$467	28.887\$514
Pernambuco.....	309.827\$065	64.939\$383		76.634\$366	451.400\$814
Parahyba.....	112.813\$165			11.214\$069	124.027\$834
Rio Grande do Norte.....	66\$840			17.362\$156	17.428\$996
Ceará.....	63.965\$234		21.061\$360	14.204\$837	99.231\$431
Piahy.....	23.516\$149	10.051\$000		1.960\$099	35.557\$248
Maranhão.....	2.269\$150		535.413\$189	47.123\$236	584.807\$575
Pará.....	556.739\$201			108.636\$140	725.366\$341
Amazonas.....	35.901\$595			24.253\$889	60.155\$484
S. Paulo.....	40.747\$314		161.439\$831	67.961\$163	270.148\$308
Paraná.....	5.268\$954			2.966\$146	8.235\$100
Santa Catharina.....	31.176\$264		19\$340	34.723\$165	65.919\$069
S. Pedro.....			124.282\$531	131.742\$450	256.024\$981
Minas.....	5.109\$653	67.737\$608	268.529\$397		341.376\$658
Goyaz.....	158.710\$657		20.076\$862		178.817\$519
Mato Grosso.....				10.059\$266	10.059\$266
Londres.....	6.280.769\$815			2.642\$518	6.283.412\$333
	8.206.874\$882	184.619\$833	1.571.870\$372	11.316.672\$094	21.310.037\$181

Observações.

Na columna — em poder de responsaveis — figurava no exercicio de 1875—1876, no Municipio, a responsabilidade do Banco Mauá & C.^a, no total de 8.045:036\$780; mas, tendo elle endossado ao Thesouro 20 letras de 30.000 patacoes cada uma, passadas pelo Governo Oriental, já escripturadas no exercicio de 1876—1877, e devidamente pagas as vencidas, pôde-se considerar aquella responsabilidade, na data deste balanço, reduzida a 6.849:282\$620, valor das cambiaes negociadas com o referido Banco.

A differença entre os 8.045:036\$780, acima citados, e os 11.316:672\$094, somma dos saldos em poder de responsaveis, representa, na maior parte, despeza já realisada.

RECEITA DO IMPERIO

NO

EXERCICIO

DE

1875—1876.

Receita do Imperio no exercicio de 1875 — 1876.

DENOMINAÇÃO DAS RENDAS.	ARRECADADA.	POR ARRECADAR.
ORDINARIA.		
<i>Importação.</i>		
Direitos de consumo.....	53.580:164\$617	
Expediente dos generos livres de direitos de consumo, na razão de 5 %.....	533:595\$657	
Armazenagem.....	603:168\$213	
<i>Despacho marítimo.</i>		
Ancoragem.....	153:067\$416	
Imposto da dóca.....	51:495\$800	
Dito de pharóes.....	52:644\$181	
<i>Exportação.</i>		
Direitos de exportação dos generos nacionaes.....	15.772:958\$907	
Ditos de 2 ¼ % da polvora fabricada por conta do Governo, e dos metaes preciosos em pó, pinha, barra, ou em obras.....	61:543\$410	
Ditos de 1 ½ % do ouro em barra fundido na Casa da Moeda.....	1:497\$460	
Ditos de 1 % dos diamantes.....	7:524\$756	
Expediente das capatazias.....	362:848\$886	
<i>Interior.</i>		
Juros das acções das estradas de ferro da Bahia e Pernambuco.....	140:676\$526	
Renda do Correio Geral.....	1.043:741\$861	
Dita da Estrada de ferro D. Pedro II.....	7.862:524\$089	
Dita da Casa da Moeda.....	20:901\$741	
Dita da Lithographia Militar.....	4:117\$000	
Dita da Typographia Nacional.....	123:347\$980	
Dita do <i>Diario Official</i>	10:290\$000	
Dita da Casa de Correção.....	57:519\$948	
Dita do Instituto dos surdos-mudos.....	431\$800	
Dita da Fabrica da polvora.....	1:715\$065	
Dita da Fabrica de ferro de Ypanema.....	15:747\$805	
Dita dos Telegraphos electricos.....	134:163\$400	
Dita dos Arsenaes.....	34:827\$849	
Dita de Proprios nacionaes.....	132:747\$361	5:836\$664
Dita de terrenos diamantinos.....	25:627\$592	
Dita do Imperial Collegio de Pedro II.....	86:621\$732	
Fóros de terrenos e de marinhas, excepto os do Municipio da Côte, e producto da venda de posses ou dominios uteis dos terrenos de marinhas, nos termos das Leis de orçamento anteriores.....	12:174\$323	11:272\$902
Laudemios, não comprehendidos os provenientes das vendas de terrenos de marinhas da Côte.....	25:411\$882	
Decima urbana.....	2.408:936\$329	221:120\$543
Dita da legua além da demarcação, excepto na cidade de Nictheroy.....	84:802\$682	23:551\$028
Dita adicional.....	247:218\$025	22:548\$714
Matriculas dos Estabelecimentos de instrução superior.....	176:724\$190	
Sello do papel fixo, proporcional e adhesivo.....	3.526:522\$193	
Premios de depositos publicos.....	26:178\$049	
Emolumentos.....	349:924\$471	

DENOMINAÇÃO DAS RENDAS.	ARRECADADA.	POR ARRECADAR.
Imposto de transmissão de propriedade.....	4.738:862\$931	
Dito sobre industrias e profissões.....	2.660:884\$279	487:700\$653
Dito de consumo d'aguardente.....	239:367\$871	8:835\$060
Dit. de 20 % das loterias.....	996:060\$000	
Dito de 15 % dos premios das mesmas.....	470:437\$500	
Dito sobre datas mineraes.....	8\$000	
Venda de terras publicas.....	157:246\$869	
Concessão de pennas d'agua.....	181:218\$000	26:086\$500
Armazenagem d'aguardente.....	78:460\$430	
Cobrança de divida activa.....	450:850\$400	
Renda não classificada.....	17:447\$977	
EXTRAORDINARIA.		
Contribuição para o Monte-pio.....	28:992\$881	
Indemnisações.....	297:648\$802	
Juros de capitaes nacionaes.....	365:977\$065	
Producto de loterias para fazer face ás despezas da Casa de Correção e do melhoramento sanitario do Imperio.....	77:700\$000	
Dito de 1 % das loterias, na fórma do Decreto n.º 2936 de 16 de Junho de 1862.....	54:000\$000	
Venda de generos e proprios nacionaes.....	50:271\$541	
Receita eventual, comprehendidas as multas por infracção de Lei ou Regula- mento.....	719:179\$595	31:345\$431
RENDA COM APPLICAÇÃO ESPECIAL.		
Fundo de emancipação.....	1.175:907\$377	
Imposto do gado de consumo no Municipio da Corte. (Destinado á construcção de um novo matadouro).....	204:053\$800	
DEPOSITOS.		
Na fórma do art. 41 da Lei n.º 628 de 17 de Setembro de 1851.....	2.781:614\$567	
	103.499:593\$081	838:297\$495
RECAPITULAÇÃO.		
Ordinaria... { Importação.....	54.736:928\$487	
{ Despacho maritimo.....	257:207\$397	
{ Exportação.....	16.206:373\$419	
{ Interior.....	26.543:738\$150	806:932\$064
Extraordinaria.....	1.593:769\$884	31:345\$431
	99.338:017\$337	838:297\$495
Renda com applicação especial.....	1.379:961\$177	
Depositos (liquidos).....	2.781:614\$567	
	103.499:593\$081	838:297\$495

em todo o Imperio no exercicio de 1875 — 1876.

PIAUI.	MARANHÃO.	PARÁ.	AMAZONAS.	S. PAULO.	PARANÁ.	SANTA CATHARINA.	S. PEDRO.	MINAS.	GOYAZ.	MATO GROSSO.	LONDRES.	TOTAL.
72:045,762	1.342:629,404	1.891:414,408	67:575,821	1.355:794,676	12:878,475	220:625,998	3.471:274,443					33.580:164,617
307,874	41:022,631	18:680,570	140,180	76:563,179	1:770,430	2:793,649	32:534,336			72:268,793		553:595,887
4:456,089	49:492,538	22:417,332	3:314,541	15:592,549	480,081	5:342,514	36:761,563			4:070,725		603:469,813
357,379		5:679,780	214,500	11:460,830	987,200	823,790	6:390,828			437,800		453:067,416
260,000	4:396,481	2:420,000		3:980,000	800,000	690,000	3:834,000					51:495,800
												52:644,484
23:694,365	211:841,110	973:982,372	12:997,947	2.033:604,133	211:501,390	21:616,819	585:621,623					15.772:958,907
												61:543,440
												1:497,440
537,235	6:395,460	28:305,800	89,980	11:987,730	254,112	2:940,190	13:271,398			2:893,878		7:324,786
												362:848,886
												440:676,526
1:568,485	18:529,820	21:757,270	4:098,995	132:643,136	13:463,080	8:674,560	69:963,134	35:696,978	2:423,424	2:386,580		1.043:741,861
												7.862:524,089
												20:901,744
							3,000					4:117,000
18,500	9,520	71,500	61,900	489,300	30,000	17,000	92,100	93,000		13,000		123:347,980
39,000		87,000	12,000	48,000	12,000	63,000	111,000	51,000	63,000	66,000		10:290,000
												57:519,948
												431,800
						80,000		204,300	80,775			1:713,065
				15:747,805								13:747,805
78,000		726,007		2:202,000	8,000	38,127				20:293,118	866,000	134:163,400
	2:029,000	14:678,160	420,000	294,000			5:686,400	161,950				34:827,849
								9:662,656				132:747,361
												25:627,592
												86:621,732
	421,170	241,208		132,867	63,561	1:730,236	2:730,015					12:174,333
	813,150	765,000		307,000	13,925	705,271	1:296,390					25:411,862
												2.408:936,329

Continuação da tabella demonstrativa da renda ordinaria

	MUNICIPIO DA CÓRTE.	RIO DE JANEIRO.	ESPIRITO SANTO.	BAHIA.	SERGIPE.	ALAGÓAS.	PERNAMBUCO.	PARAHYBA.	RIO GRANDE DO NORTE.	CEARÁ.
Aluguel da legua além da demarcação, excepto na cidade de Aracchoy	81.802,5682									
Alta adicional	200.673,812	346,560	35760	11.708,986	14,400	233,200	27.323,096	116,520		7,776
Matriculas dos Estabelecimentos de instrução superior	86.438,590			42.201,200			30.513,200			
Alto do papel. (Fixo por verbas	135.399,490	32.073,360	2.220,920	38.430,731	4.640,276	6.874,360	43.210,523	3.516,080	4.583,300	13.888,360
(Proporcional idem	151.936,431	49.364,161	7.628,088	33.738,729	4.230,114	7.344,707	23.183,674	4.197,377	3.870,441	9.391,299
(Adhesivo	1.153.634,300	237.851,400	16.327,600	212.333,600	18.781,850	23.318,400	209.029,700	18.906,444	6.314,300	45.356,400
Premios de depositos publicos	21.269,971			696,612	1,344	106,826	3.692,021			
Enrolamentos	148.933,478	6.527,924	3.380,880	35.178,391	4.467,978	8.453,120	29.517,600	4.882,298	3.375,564	9.977,221
Imposto de transmissão de propriedade	1.221.395,169	761.204,813	28.842,323	212.829,152	33.093,035	27.976,461	171.412,981	20.826,731	13.403,278	58.472,478
Alto sobre industrias e profissões	1.077.823,730	232.970,723	9.735,676	228.603,590	24.159,071	28.018,736	187.314,112	29.162,380	6.518,962	42.697,141
Alto do consumo de aguardente	239.367,871									
Alto de 20 % das loterias	776.400,000	118.800,000		73.500,000			27.360,000			
Alto de 15 % dos premios das mesmas	267.900,000	96.900,000		68.250,000			21.300,000			300,000
Alto sobre datas mineracs										
Alto de terras publicas	77.529,963		17.973,648	6.043,670		221,878	5.001,060			
Alto de concessão de ponnas d'agua	181.218,000									
Alto de armazenagem do aguardente	78.460,430									
Alto de cobrança de divida activa (a)	293.210,599	1.033,363	1.333,115	31.996,602	2.252,612	3.827,972	17.499,563	4.146,222	1.084,380	7.399,964
Alto de renda não classificada (b)								1.734,522	795,893	
Total	56.938.136,738	1.535.368,341	103.941,222	9.998.238,606	227.393,471	378.622,322	9.033.487,340	262.724,436	106.939,911	1.682.337,445

(a) A demonstração acha-se a fls. 12 e 13.

(b) Idem a fls. 44.

arrecadada em todo o Imperio no exercicio de 1875—1876.

PIAUIY.	MARANHÃO.	PARÁ.	AMAZONAS.	S. PAULO.	PARANÁ.	SANTA CATHARINA.	S. PEDRO.	MINAS.	GOYAZ.	MATO GROSSO	LONDRES.	TOTAL.
	712,800	1.305,800		4.463,983		56,880	196,680					84.802,682
				17.459,200								247.218,025
9.359,920	7.783,073	10.343,622	2.653,940	36.396,008	5.489,900	4.548,568	13.644.900	28.135,380	1.930,240	2.150,300	4,866	176.721,400
5.451,802	10.813,551	9.704,122	3.307,956	31.664,351	4.243,532	3.900,253	25.086,263	46.596,808	3.205,461	9.061,489		429.470,519
3.309,600	52.094,933	86.329,800	8.504,800	233.146,300	16.455,900	46.383,400	167.235,900	120.171,400	3.853,600	7.348,600	1.155,035	418.969,312
	407,017	173,600	3,520	99,837			27,534					2.678.082,362
5.786,310	15.907,210	13.086,669	3.073,840	14.009,824	3.680,365	7.889,947	19.761,651	7.803,483	1.406,400	2.897,688	225,000	26.178,049
4.781,259	45.426,679	59.683,436	9.017,724	790.584,962	30.748,775	30.003,040	382.183,821	803.830,044	9.224,500	18.522,120		349.924,471
5.690,372	43.555,756	68.737,117	6.724.871	217.720,169	20.066,100	26.010,308	187.299,339	203.839,906	8.062,400	6.144,670		4.738.862,991
												2.660.884,379
												339.367,871
				4.200,000			11.587,500					996.060,000
								8,000				470.437,500
			272,714	2.367,252	1.196,620	7.949,873	35.443,815			3.242,376		8,000
												157.246,869
												181.218,000
2.934,340	3.809,348	10.584,012	269,740	14.729,803	1.259,700	1.030,393	23.630,538	6.252,480	261,440	2.052,300		78.460,430
		10.981,810		35,807	12,000	138,721		4,601	3.718,024	6,599		450.850,400
												17.447,977
137.696,302	1.767.791,071	3.251.855,395	122.763,389	5.247.434,125	334.418,566	364.061,467	4.797.689,239	1.262.511,686	33.929,064	154.656,036	2.251,301	97.744.247,453

Tabella demonstrativa da renda extraordinaria arrecada

	MUNICIPIO DA CÔRTE.	RIO DE JANEIRO	ESPIRITO SANTO.	BAHIA.	SERGIPE.	ALAGÓAS.	PERNAM- BUCO.	PARAHYBA.	RIO GRANDE DO NORTE.	CEARA'.	PIAUIY.
Contribuição para o Monte-pio.....	23:084,999		88,691	4:576,827		16,731	565,079	72,000	65,325	78,323	29,997
Indemnizações.....	34:407,428	108,237	1:340,555	13:098,284	4:795,449	2:363,443	8:063,646	3:120,030	4:014,312	3:013,240	770,502
Juros de capitães nacionaes.....	365:796,983	6,719									161,806
Productos de loterias para fazer face ás despesas da Casa de Correcção, e do melhoramento sanitário do Imperio.....	77:700,000										
Dito de 1% das loterias, na fórma do Decreto n.º 2936 de 16 de Junho de 1862.....	54:000,000										
Venda de generos e proprios na- cionaes.....					331,500	12,500	5:273,970				36:747,410
Recetta eventual, comprehendi- das as multas por infracção de Lei ou Regulamento.....	326:405,328	9:194,243	82,598	23:282,392	3:129,609	4:591,641	38:005,689	2:974,142	527,363	6:049,854	392,272
	881:394,738	9:309,189	2:255,226	37:937,503	5:256,058	6:984,615	52:000,384	6:166,172	1:607,000	9:143,417	38:101,244

O desenvolvimento acha-se a fls. 15 a 21.

Tabella demonstrativa da renda com applicação especial — Fundo de

	MUNICIPIO DA CÔRTE.	RIO DE JANEIRO	ESPIRITO SANTO.	BAHIA.	SERGIPE.	ALAGÓAS.	PERNAM- BUCO.	PARAHYBA.	RIO GRANDE DO NORTE.	CEARA'.	PIAUIY.
Taxa de escravos.....	192:820,000	42:696,000	3:022,000	55:553,000	9:796,000	13:388,000	42:282,000	3:726,000	2:564,000	12:243,000	3:189,000
Transmissão de propriedade dos ditos (na Côrte).....	203:161,516										
Dito por doação (nas Provincias).....		1:036,000	2:142,835	65,800	3,582			38,300			69,000
Emolumentos da matricula.....					13,100	116,600	19,200		227,600	317,000	
Venda de impressos para a mesma.....		27,420		9,190	33,370	92,432	14,340		1,182		8,060
Multas do Decreto n.º 4835 (do 1.º de Dezembro de 1871).....	50,000	9:110,000	720,000	880,000	740,000	60,000	1:060,000	470,000	50,000	90,000	40,000
Donativos e legados.....		1,069				5200	1:750,000				
Beneficios de loterias isentas de impostos.....	300:300,000										
10% das concedidas depois da Lei.....	47:760,000										
Cobrança de divida activa.....				7:156,000	505,800	656,000		116,540		878,370	6,000
	714:091,516	52:860,489	5:884,835	63:663,990	11:092,590	14:313,232	45:125,510	4:350,840	2:813,082	13:558,370	3:282,060

dada em todo o Imperio no exercicio de 1875 — 1876.

MARANHÃO.	PARA'.	AMAZONAS.	S. PAULO.	PARANA'.	SANTA CATHARINA.	S. PEDRO.	MINAS.	GOYAZ.	MATO GROSSO.	LONDRES.	TOTAL.
363,233	683,454		443,272	67,992	311,601	4:409,937			22,000	410,000	28:992,881
9:520,498	49:982,937	6:987,067	7:683,908	3:397,752	10:614,130	40:183,771	38:273,617	12:337,284	5:202,366	74:362,326	297:648,802
					12,303						365:977,065
											77:700,000
											54:000,000
4:087,930		5:045,431							4:773,000		50:271,541
4:539,765	42:341,587	541,891	43:688,503	4:397,098	5:282,603	53:690,510	46:047,899	269,804	237,435	191:674,407	719:179,595
45:533,426	33:009,978	42:574,389	23:495,683	4:862,842	46:220,127	97:285,738	54:323,516	12:607,808	7:234,982	266:446,733	4:593:769,584

emancipação — arrecadada em todo o Imperio no exercicio de 1875 — 1876.

MARANHÃO.	PARA'	AMAZONAS.	S. PAULO.	PARANA'.	SANTA CATHARINA.	S. PEDRO.	MINAS.	GOYAZ.	MATO GROSSO.	TOTAL.
34:725,000	48:367,000	4:106,000	47:658,000	7:036,000	7:403,000	47:176,000	39:300,000	3:522,000	2:432,000	589:694,000
			90,540							203:161,546
65,600				69,580	236,900	2:462,520	2:377,123	1,800		3:513,565
467,620	29,500		30,980	5280	1,6650	6,230			36,030	5:802,973
	43,800	4,220								243,674
420,000	30,000		4:150,000	170,000	900,000	9:240,000	7:000,000	30,000	220,000	35:100,000
						39,440				4:790,709
									2:830,000	303:130,000
4:298,000	4:300,000	54,000	360,000	526,182	472,648	2:314,000		24,000	43,400	47:760,000
										45:740,990
36:376,220	49:740,390	4:164,220	52:289,390	7:802,262	8:714,498	60:937,890	48:677,123	3:577,800	5:564,430	4:475:907,377

Tabella demonstrativa da renda com applicação

Imposto do gado de consumo.....

Tabella demonstrativa da receita de Depositos arrecada

	MUNICIPIO DA CÔRTE.	RIO DE JANEIRO.	ESPIRITO SANTO.	BAHIA.	SERGIPE.	ALAGÔAS.	PERNAMBUCO.	PARAHYBA.	RIO GRANDE DO NORTE.	CEARÁ.	PIAUIH.
Emprestimo do cofre dos orphãos.....	476:659,384	579:938,144	28:208,386	262:235,361	36:324,382	24:617,667	42:230,347	9:972,359	6:836,860	23:606,711	6:013,273
Bens de defuntos e ausentes e do evento.....	27:450,234	5:535,829	5:978,506	43:636,575	510,563	300,5063	3:335,606	119,5001	402,270	132,430	206,452
Premios de loterias.....	74:170,9000										
Depositos das Caixas Economicas.....	2.049:400,942	103:826,781	43:448,344								
Depositos de diversas origens.....	3.034:035,819	39:781,501	11:930,060	311:215,019	4:018,902	5:887,344	87:267,881	3:282,864	2:166,389	6:637,239	4:128,963
	5.681:715,479	729:082,252	89:365,293	587:106,955	40:833,817	30:805,076	132:834,034	13:373,924	9:107,519	30:396,420	40:348,987

A deduzir (na fórmula do art. 41 da Lei

	MUNICIPIO DA CÔRTE.	RIO DE JANEIRO.	ESPIRITO SANTO.	BAHIA.	SERGIPE.	ALAGÔAS.	PERNAMBUCO.	PARAHYBA.	RIO GRANDE DO NORTE.	CEARÁ.	PIAUIH.
Pagamento do empréstimo do cofre dos orphãos...	312:857,826	618:737,730	26:497,989	430:923,828	34:150,808	20:499,518	63:393,403	15:086,306	2:933,746	19:972,408	4:406,132
Dito de bens de defuntos e ausentes e do evento...	18:535,378	611,352		2:084,729			316,814	8:579,012			
Dito de premios de loterias.....	66:319,257										
Dito de depositos das Caixas Economicas.....	1.111:000,9000	29:106,080	1:260,653								
Dito de depositos de qualquer origem.....	2.404:117,578	71:130,234	6:910,000	348:500,519	1:158,270	4:307,424	410:402,285	14:013,659	700,000	7:508,459	3:466,613
	3.912:850,939	719:585,636	34:668,644	481:508,976	35:309,078	24:807,942	174:112,502	37:678,977	3:653,746	27:480,867	7:572,745

Tabella demonstrativa da cobrança de divida activa e explicativa

	MUNICIPIO DA CORTE.	RIO DE JANEIRO.	ESPIRITO SANTO.	BAHIA.	SERGIPE.	ALAGÓAS.	PERNAMBUCO.	PARAHYBA.	RIO GRANDE DO NORTE.	CEARÁ.
Renda da Casa de Correção.....	67\$900									
Dita de proprios nacionaes.....	3:270\$440			84\$000						608\$410
Fóros de terrenos e de marinhãs, etc.....	2:316\$941		79\$085	3:016\$586	259\$902	38\$400	1:357\$923	324\$565	33\$718	25\$906
Decima urbana.....	180:995\$983									
Dita da legua além da demarcação.....	1:097\$593									
Dita adicional.....	7:805\$240			3:280\$066		38\$720	2:824\$840			
Imposto de transmissão de propriedade.....	6:217\$258									
Dito sobre industrias e profissões.....	29:919\$715		742\$836	22:745\$121	1:862\$460	2:948\$860	10:240\$427	2:786\$767	261\$260	5:617\$658
Dito pessoal.....	29:124\$393	247\$965	463\$194	530\$020	35\$280	535\$972	2:458\$375	476\$150	66\$060	515\$190
Dito do consumo de aguardente.....	1:252\$825									
Dito sobre lojas.....		433\$600		271\$168						268\$800
Dito sobre barcos do interior.....				110\$400						
Concessão de pennas d'agua.....	10:280\$000									
Dizimo do gado.....				26\$000						
Sello de heranças e legados.....				9\$051						
Taxa de escravos.....	20:160\$000	352\$000	450\$000	1:489\$360	70\$000	266\$000	618\$000	554\$000	34\$000	364\$000
Dizima de chancellaria. Novos e velhos direitos de mercês pecuniarias	12\$311			59\$846						
Cobrança de letras protestadas.....				20:000\$000						
Bens vagos arrecadados em data anterior ao 1.º de Julho de 1833.				50\$000						
Salario de africanos livres.....	660\$000		120\$000	304\$984						
Recetta eventual (Multas por infracção de Lei ou Regulamento).					25\$000			4\$740	629\$670	
Importancia não discriminada pela Thesouraria.....									59\$872	
	293:210\$599	4:030\$565	1:555\$115	51:996\$602	2:252\$642	3:827\$952	17:499\$565	4:146\$222	1:084\$580	7:399\$964

Tabella explicativa das rendas por arrecadar em

	MUNICIPIO DA CORTE.	ESPIRITO SANTO.	BAHIA.	SERGIPE.	ALAGÓAS.	PERNAMBUCO.	PARAHYBA.	RIO GRANDE DO NORTE.	CEARÁ.
Renda de proprios nacionaes.....	1:210\$674	109\$870	504\$920		72\$000	2:948\$200			
Fóros de terrenos e de marinhãs.....	511\$800	218\$422	4:925\$619	322\$120	124\$757	2:077\$371	356\$660	172\$800	60\$465
Decima urbana.....	221:120\$543								
Dita da legua além da demarcação.....	23:551\$028								
Dita adicional.....	7:201\$952	57\$600	500\$014	7\$200	48\$556	8:412\$770	408\$320		5\$400
Imposto sobre industrias e profissões.....	121:086\$302	2:512\$300	80:993\$614	8:573\$413	6:940\$300	74:820\$983	7:882\$180	2:743\$400	14:339\$854
Dito do consumo d'aguardente.....	8:835\$060								
Concessão de pennas d'agua	26:086\$500								
Recetta eventual (Multas por infracção de Lei ou Regulamento).....						11:946\$378		415\$140	
	409:606\$859	2:928\$192	86:921\$164	8:902\$733	7:155\$613	100:205\$702	8:647\$160	3:331\$340	14:405\$716

Demonstração das quantias lançadas sob o título — Renda não classificada — na tabella da Renda ordinaria.

PARAHYBA.	
Importancia não discriminada pelas Collectorias.....	1:754,522
RIO GRANDE DO NORTE.	
Idem pelas Mesas de Rendas e Collectorias.....	795,893
PARA.	
Idem idem	10:981,810
S. PAULO.	
Diferença no jogo de movimento de fundos.....	35,807
PARANA.	
Idem.....	12,000
SANTA CATHARINA.	
Idem.....	138,721
MINAS GERAES.	
Idem.....	4,801
GOYAZ.	
Importancia não discriminada pelas Collectorias.....	3:718,024
MATO GROSSO.	
Diferença no jogo de movimento de fundos.....	6,599
	17:447,977

DESENVOLVIMENTO DA RENDA EXTRAORDINARIA

em todo o Imperio no exercicio de 1875 — 1876.

PIAUIY.	MARANHÃO.	PARÁ.	AMAZONAS.	S. PAULO.	PARANA'.	SANTA CATHARINA.	S. PEDRO.	MINAS.	GOYAZ.	MATO GROSSO.	LONDRES.	TOTAL.
29,997	365,823	685,854		143,872	67,892	311,801	1:409,937			22,800	410,800	28:992,881
190,820	636,805	263,862		2:622,823	390,840	192,820		2:399,833	60,860	16,820		16:319,877
												345,800
233,8120	779,835	7:930,853			347,801	4:911,842	3:206,8737	32:111,8260	6:492,840	2:374,8625		72:828,841
					291,863	99,8700	49,8979		2:207,8357	377,8760		4:784,8774
303,8532	3:629,8073	6:783,839	6:333,8821	2:343,8355	2:367,8648	589,8080	36:303,8741	1:397,8636	1:391,8356	2:220,8079		78:050,853
			312,8616			1:146,8326						1:734,8620
26,8800	3:894,8536	2:343,8535		736,8323		1:447,8376		1:329,8238	2:002,8570	87,802	164,8000	16:650,854
				311,8681							48:697,8178	51:017,8119
16,8800	548,8400	1:998,8195	340,8630	400,8270		891,8002			57,8220			11:519,8035
		136,8000		529,8056		13,8425	123,8353	392,8000	36,8711	80,8380		3:537,8162
				41,8000								363,8000
							433,8700					507,8500
												7,8200
								267,8600				1:836,8086
											5:809,8741	5:809,8741
									25,8000			25,8000
						771,8370						1:152,8570
											750,8222	750,8222
												280,8000
												1:919,8543
											18:129,8815	18:129,8815
											811,8370	811,8370
												200,8000
		497,8700										497,8700
		329,8753										329,8753
				956,8600								956,8600
R.	5					579,8519						579,8519

Continuação do desenvolvimento

	MUNICIPIO DA CÓRTE.	RIO DE JANEIRO.	ESPIRITO SANTO.	BAHIA.	SERGIPE.	ALAGOÁS.	PERNAMBUCO.	PARANHIBA.	RIO GRANDE DO NORTE.	CEARÁ.
Importancia entregue pela concessão do embarque de generos no desvio do canal.....	600,000									
Dita de mais encontrada nos cofres.....	43,744									
Dita de salvados de embarcações.....										124,865
Renda anterior a 1836.....										
Dita de terrenos adjudicados á Fazenda.....										
Dita da colonia do Mucury.....	38,840									
Dita da de Porto Real.....	9.545,770									
Dita da pharmacia da Fabrica da Polvora...	130,460									
Ditas extinctas.....							5955			
Dita da officina de ferroiro no Estabelecimento Rural.....										
Passagem do rio no mesmo Estabelecimento										
Fóros de terras de indios.....										
Peculio que não quizeram receber os galés da Casa de Correção.....	18,300									
Metado da renda líquida da Estrada de ferro de S. Paulo superior a 8 %.....										
Aluguel das salas onde funciona a Mesa Provincial.....	2.400,000									
Dito de uma amarra.....										40,000
Dito de lanchas da Capitania do porto....						111,600				
Dito de apperellos pertencentes ás obras hydraulicas.....	1.196,600									
Dito de um desvio na Estrada de ferro D. Pedro II.....	720,000									
Sublocação de parte dos predios occupados por postos policiaes.....	2.580,000									
Varações nos Saltos do Itapura e Avanhandava.....										
Venda de mapps do theatro da guerra....										
Dita do animaes e objectos desnecessarios e inutilizados.....	64.331,417		353,240	713,500			1.229,8380	1.999,865	75,200	50,000
Dita do casco de um brigue que serviu de quartel da Companhia de aprendizes martheiros.....							1.035,000			
Saques postaes do Correio não satisfeitos.				3,640						
Ditos das Provincias que se consideram prescriptos.....	2.299,000									
Espolios arrecadados.....	686,643									
Differenças de cambio.....			6,518	7.146,694			9.261,905			608,829
Praticagem da barra.....					1.136,000					
Escusas do serviço do exercito.....	1.051,112									
Reforma de apolices da divida publica....	63,500									
Saldo de caixa nas enfermarias militares..	519,985					495,194				
Dito de caixas de batalhões.....	15,200									
Procuratorios.....										
	326.405,328	9.191,823	825,980	23.282,392	3.129,609	4.591,641	38.093,689	2.974,512	527,368	6.049,854

Recapi

Contribuição para o Monte-pio.....	
Indemnisações.....	
Juros de capitales nacionaes.....	
Productos de loterias para fazer face ás despesas da Casa de Correção e do Dito de 1 % das loterias na fórma do Decreto n.º 2936 de 16 de Junho de	
Venda de generos e proprios nacionaes.....	
Receita eventual.....	

da renda — Extraordinaria.

PIAUIH.	MARANHÃO.	PARÁ.	AMAZONAS.	S. PAULO.	PARANÁ.	SANTA CATHARINA.	S. PEDRO.	MINAS.	GOYAZ.	MATO GROSSO.	LONDRES.	TOTAL.
												600,000
		5200										43,941
												124,645
								252,549				252,549
		350,000										350,000
												38,840
												9,545,770
												430,340
	3,600			2,070,120								2,074,675
27,900												27,900
1,820												1,820
	25,000											25,000
												18,300
											191,674,407	191,674,407
												2,400,000
												40,000
												111,560
												1,196,600
												720,000
												2,580,000
				149,200								149,200
							14,000					14,000
16,000		113,502	82,540	745,723	332,000	1,127,540	2,629,165	1,199,770	10,3240	20,000		75,029,342
			50,000									1,055,000
												53,640
												2,299,000
							9,320					695,963
		1,616,159										18,640,105
		2,000,000					34,264,420					35,400,420
								600,000				3,651,112
												63,500
39,908				480,232	231,5475		1,057,067					2,823,861
							286,509			60,430		362,5159
183,000		8,000		3,425,000		474,000	4,612,000		80,000			12,350,450
392,272	4,559,765	12,341,587	541,891	15,668,503	1,397,008	5,282,693	55,690,010	16,047,899	269,804	237,453	191,674,407	719,179,595

tulação.

.....	28:992,881
.....	297:648,802
.....	365:977,065
.....	77:700,000
.....	54:000,000
.....	50:271,541
.....	719:179,595
.....	1.593:769,884

TABELLAS

QUE DEMONSTRAM AS REPARTIÇÕES

POR ONDE FORAM ARRECADADAS AS RENDAS

CONSTANTES DOS QUADROS DE PAGINAS 4 A 11.

Tabella explicativa das rendas arrecadadas pelas

	ESPIRITO SANTO.	BAHIA.	SERGIPE.	ALAGÓAS.	PERNAMBUCO	PARAHYBA	RIO GRANDE DO NORTE.	CEARÁ.	PIAUHY.
ORDINARIA.									
<i>Importação.</i>									
Direitos de consumo.....									
Armazenagem.....									
<i>Exportação.</i>									
Direitos de exportação dos ge- neros nacionaes.....									
Expediente das capatazias.....									
<i>Interior.</i>									
Juros das accções das estradas de ferro da Bahia e Pernam- buco.....		12:563,210			128:113,316				
Renda da Lithographia militar.....									
Dita da Typographia Nacional..	5,5000	6,5000	34,5000	5,5000	137,5500	10,5000	317,6600	46,5500	18,5500
Dita do <i>Diario Official</i>	27,5000		18,5000		96,5000	9,5000			39,5000
Dita da Fabrica da polvora....	924,5475		425,5515						
Dita dos Arsenaes.....		1:139,934		777,736	418,5007				78,5000
Dita de proprios nacionaes.....				200,5000	9,5032	66,5664		180,5000	
Fóros de terrenos e de mari- nhas.....		115,5000	46,850						
Laudemios.....									
Sello do papel fixo, propor- cional e adhesivo.....	5:674,5602	12:650,834	1:213,312	2:610,865	13:157,145	4:532,5013	2:159,195	22:535,584	2:790,768
Premios de depositos publicos..			1,5414	106,826					
Emolumentos.....						9,5000		1,5000	115,5000
Imposto sobre industrias e pro- fissões.....						4,5800			
Dito de 20 % das loterias.....		73:500,000			27:360,000				
Dito de 15 % dos premios das mesmas.....		68:250,000			21:300,000				
Venda de terras publicas.....		6:045,670			5:001,560				
Cobrança de divida activa.....		21:506,5647	118,985	12,5000		54,5720		82,5500	
Renda não classificada.....									
EXTRAORDINARIA.									
Contribuição para o Monte-pio	88,5691	1:576,5827		16,5731	565,5079	72,5000	65,5325	78,5323	
Indemnisações.....	137,5200	8:783,5763	1:547,5797	1:001,5709	1:564,5409	2:702,5062	1:014,5312	2:307,5650	485,5943
Juros de capitaes nacionaes.....									58,5261
Venda de generos e proprios nacionaes.....			331,5000	12,5800	3:070,5000				36:747,5410
Receita eventual.....	305,5701	7:991,5637	9,5740	599,5914	13:595,5599	2:019,5401	290,5988	864,5911	74,5628
<i>Renda com applicação especial.</i>									
Fundo de emancipação.....	2:142,5835				1:790,5000	56,5000		10,5000	
<i>Depositos.</i>									
Emprestimo do cofre dos or- phãos.....		89:376,5821	750,5000	507,5190	17:087,5075	1:000,5000	6:114,5000	6:397,5820	136,5425
Bens de defuntos e ausentes e do evento.....				300,5065	2:305,5430	119,5001		152,5450	
Depositos das Caixas Economicas.	43:448,5341								
Ditos de diversas origens.....	11:014,5500	291:444,5352	800,5000	5:354,5039	51:907,5156	1:328,5794	1:511,5919	612,5884	
	63:795,5345	594:956,5695	5:296,5613	11:543,5895	287:476,5808	11:983,5455	11:473,5368	33:269,5622	40:543,5935

Thesourarias de Fazenda no exercicio de 1875—1876.

MARANHÃO.	PARÁ.	AMAZONAS	S. PAULO.	PARANÁ.	SANTA CATHARINA	S. PEDRO.	MINAS.	GOYAZ.	MATO GROSSO.	TOTAL.
.....	55:700	55:700
.....	32:680	32:680
.....	26:330	26:330
.....	4:620	4:620
.....	140:676:526
.....	3:000	3:000
5:000	71:500	61:900	480:300	20:000	17:000	92:400	93:000	13:000	1:442:900
.....	87:000	12:000	24:000	12:000	63:000	51:000	63:000	66:000	567:000
.....	80:000	204:300	80:775	1:715:065
.....	38:127	20:293:118	22:744:942
1:086:000	14:678:160	420:000	5:686:400	22:326:256
.....	161:850
.....	232:000	232:000
3:916:205	3:776:994	1:871:674	3:534:121	2:310:445	1:908:120	11:067:025	3:354:646	2:155:951	3:971:228	105:376:027
407:017	173:600	3:200	99:837	27:551	519:415
5:000	4:000	12:700	20:000	1:311:000	96:000	50:000	735:638	2:356:338
.....	4:800
.....	100:860:000
.....	4:200:000	11:587:500	108:337:500
.....	272:714	2:367:252	1:196:620	2:794:140	3:242:376	20:919:832
.....	54:000	1:766:180	2:041:700	25:636:732
.....	35:807	12:000	138:721	4:601	6:599	197:728
365:233	685:451	21:744	311:001	1:199:706	22:000	5:068:114
8:384:073	19:914:137	6:987:067	3:888:793	2:885:716	7:650:562	25:723:038	11:260:139	7:335:176	4:824:606	118:398:152
.....	58:261
1:073:930	5:045:431	1:773:000	48:053:571
.....	4:540:299	354:587	338:006	277:475	1:102:400	4:173:869	4:054:063	10:240	227:111	40:830:569
.....	26:400	39:440	730:000	2:955:400	7:750:075
38:480:022	20:102:342	10:484:893	43:702:015	500:000	12:908:560	33:574:356	116:218	4:082:134	9:138:874	294:458:715
73:331:775	2:803:343	12:567:414	353:581	2:588:598	427:817	94:949:504
.....	75:202:618	33:202:200	177:581:593	146:827:926	476:262:678
89:401:958	9:855:462	4:513:631	22:223:292	7:529:597	4:473:223	38:609:668	44:091:826	2:070:566	1:000:000	587:769:897
216:156:213	76:808:591	30:053:497	169:012:899	14:773:853	63:150:935	313:264:814	66:249:820	15:847:842	197:138:576	2.224:796:807

Tabella explicativa das rendas arrecadadas

	MUNICIPIO DA CÔRTE.	ESPIRITO SANTO.	BARRIA.	SERGIPE.	ALAGOAS.		PERNAMBUCO.	PARANATRA.	RIO GRANDE DO NORTE.	CEARÁ.	PIAUIHY.
					Maceió.	Penedo.					
ORDINARIA.											
<i>Importação.</i>											
Direitos de consumo . Expediente dos generos livres do direitos de consumo na razão de 5 %	29.468.819,5143	3.153,5396	7.432.918,386	9.912,5386	44.792,5181	49.585,5399	7.088.008,5976	41.392,5204	560,672	1.146.657,8890	72.045,5762
Armazenagem	244.175,5236 390.793,8892	1.230,6908 3.264,8299	56.095,6083 63.307,6953	183,5917 53,6744	2.151,5191 3.610,8881	17,5400 5.768,6668	31.312,5472 1.837,5533	24,788 2.444,8245	24,788 38,5409	2.276,8909 20.920,9935	307,8874 1.456,9089
<i>Despacho marítimo.</i>											
Ancoragem	70.588,5290	110,6250	22.886,5160	1.874,5400	1.259,6240	121,8800	25.454,5813	1.565,5161	493,6600	2.075,5249	357,5379
Imposto da doca	51.493,8800										
Dito de pharós	24.430,9000	40,0000	9.624,5900		990,5000	289,5200		360,0000	100,5000	580,5000	260,0000
<i>Exportação.</i>											
Direitos de exportação dos generos nacionaes	8.777.293,0006		1.244.898,5708	112.897,5213	165.537,5449	15.360,5378	879.644,5294	130.263,5035	33.494,5198	309.343,5491	23.694,6365
Ditos de 2 1/2 % da polvoraz fabricada por conta do Governo, e dos metaes preciosos em pó, pinha, barra, ou em obras	61.543,5410										
Ditos de 1 1/2 % do ouro em barra fundido na Casa da Moeda	1.497,5460										
Ditos de 1 % dos diamantes	3.272,5280		4.252,5476								
Expediente das capacidades	269.286,5134	1.135,5180	15.664,5525		1.897,8886	2.283,5958		5.429,5680	455,5740		537,5235
<i>Interior.</i>											
Renda da Typographia Nacional							15,8000				
Dita do Diário Official											
Dita dos Arsenaes											
Dita de proprios nacionaes		2,0000								19,5219	
Fóros de terrenos e de marinhaz, etc		19,5380		260,5180	63,5620	123,520		61,5103	4,751	39,5000	
Laudemios	899,5125			203,5674	54,5000	5,9000		116,5875	144,6025	148,5250	
Decima addicional	5,5760					253,5200		146,5520			
Sello do papel, fixo, proporcional e adheivo	8.761,5322		53,5160	6.057,5999	14.057,6621	3.366,5134	4.069,5400	5.792,5788	4.873,5166	7.561,5955	1.923,5491
Emolumentos	19.291,5910	3.070,5590	2.345,5920	3.057,8500	5.081,6280	430,0000	5.767,5980	2.316,5198	2.379,5134	4.627,5101	1.061,5740
Imposto de transmissão de propriedade	6.654,5305			3.283,5492	9.192,5711	1.964,5557	863,5875	4.823,5316	644,5830	10.333,5034	521,5173
Dito sobre industrias e profissões	2.969,5600			1.292,5667	9.654,5420	2.888,8800		3.303,5780	320,5400	12.557,8850	1.344,5600
Dito de 15 % dos premios de loterias										300,5000	
Venda de terras publicas		17.973,5648									
Armasenagem d'aguardento	75.720,5980										
Cobrança de divida activa		639,5145		1.476,8977	943,5240	491,5092		3.862,5302	1.024,5708	2.693,5274	
EXTRAORDINARIA.											
Contribuição para o Monte-pio	220,0000	546,5500	780,6000	145,100	141,5494	281,0000		18,5200		39,5050	29,5997
Indemnizações											98,5859
Venda de generos e proprios nacionaes	36.613,5388	230,5162	3.327,5633	454,5062	812,5593	809,5403	12.024,5800	377,5384	129,5038	1.930,5766	88,5652
Receita eventual											
<i>Renda com applicação especial.</i>											
Fundo de emancipação		1.610,5000		1.652,5000	6.353,5812	1.716,5000		1.445,5700	401,5068	2.758,5800	1.110,5000
DEPOSITOS.											
Emprestimo do cofre dos orphãos		15.735,5161					16.219,5161				1.861,5882
Bens de defuntos e auctentes e do evento											138,5560
Depositos de diversas origens	309.556,5192	132,5840	2.358,5619	2.023,5613	129,5700	1104,107	25.122,5121	1.611,5650	530,5880	4.778,5995	2.447,5938
TOTAL	39.804.597,5121	68.201,5171	8.880.713,723	144.696,5276	236.733,5319	101.973,5577	8.074.121,5264	305.330,5141	45.636,5137	1.529.638,766	109.285,5596

pelas Alfandegas no exercicio de 1875—1876.

MARANHÃO.	PARÁ.	AMAZONAS.	S. PAULO.	PARANÁ.	SANTA CATHARINA.		S. PEDRO.			MATO GROSSO.	TOTAL.
					Capital.	S. Francisco.	Rio Grande.	Porto Alegre.	Uru-guayana.		
1.312:629,404	1.891:358,708	65:204,973	1.555:794,676	12:878,175	195:314,5181	5:892,6162	1.899:414,5123	1.070:675,6511	180:995,949	53.538:003,257
11:022,5631 19:492,358	48:680,670 22:384,682	79,5180 3:296,3550	76:563,179 15:592,349	4:604,700 473,932	2:692,6369 4:656,380	9,6300 532,411	26:032,082 24:351,006	1:124,440 11:584,660	2:057,524 825,999	72:268,793 4:070,725	549:910,746 602:956,900
..... 4:396,481	5:679,780 2:120,000	214,400	41:460,830 3:980,000	987,200 800,000	655,390 620,000	91,600 70,000	4:305,328 1:930,000	343,400 400,000	105,000 280,000	437,800	150:776,770 51:493,800 51:270,181
211:844,5110	973:956,042	12:899,307	2.033:604,155	116:079,586	20:224,910	1:391,909	311:782,504	39:433,974	8:383,219	45.422:022,855
.....	61:543,440
.....	1:497,460
.....	7:524,756
6:395,460	28:301,5180	89,980	41:987,730	254,5112	2:692,660	457,450	8:876,440	4:071,238	323,750	2:893,878	362:784,186
4,420	10,000	30,420
.....	2:202,000	8,000	93,000	18,000	411,000 2:210,000
943,000	964,219
421,470 813,150 712,800	224,128 765,000 1:305,600	5,862	47,866 13,925	1:249,300 543,500 56,880	99,659	26,400	892,946 45,000 196,680	239,376 44,640	3:684,464 3:766,064 3:894,510
48:450,530 4:264,030	93:446,127 10:949,756	10:839,540 2:145,900	43:386,096 4:186,760	4:481,704 1:905,110	10:303:369 4:096,952	1:632,454 401,820	45:568,349 4:741,843	52:675,254 5:830,575	5:402,279 1:398,000	3:065,473 592,650	375:768,411 89:940,119
29:664,405 28:213,050	43:951,214 50:295,050	7:962,670 4:830,773	19:443,747 39:683,516	1:186,338 2:791,000	6:729,034 8:670,056	911,385 1:920,732	29:249,855 23:321,800	46:784,471 42:490,700	3:357,512 3:638,400	3:418,556 1:359,710	230:910,680 241:546,904
.....	5:155,733	35:445,815	300,000 58:575,196 75:720,980
3:401,448	40:474,012	7,800	482,800	738,783	8,578	7:232,000	41:513,051	695,246	45:384,063
.....	106,862 650,960	67,992 4,426	400,366 7,258,292	305,217 41:684,341
14,000 4:002,823	6:888,007	429,824	2:998,049	698,052	947,783	435,662	35:493,223	9:359,988	656,719	14,000 118:108,011
24:216,5120	46:746,000	744,940	6:714,000	4:491,350	4:138,000	535,950	9:484,000	18:310,050	538,000	136,000	100:074,990
.....	1:915,306	374,705	20:777,634	29:261,650	86:145,499
.....	89,304	350,429	43:814,527	16:392,820
6:358,505	40:813,587	525,894	3:535,983	3:526,910	2:620,325	15:074,022	10:212,493	8:898,304	410:368,678
1.747:499,442	3.488:408,243	108:445,237	3.831:871,371	149:782,760	273:039,560	16:486,326	2.475:369,666	1.361:643,368	248:147,246	104:058,112	72.675:652,404

Tabella explicativa das rendas arrecadadas pelas

ORDINARIA.

Interior.

Renda da Typographia Nacional.....
Dita do <i>Diario Official</i>
Dita do Instituto dos surdos-mudos.....
Dita dos Arsenaes.....
Dita de proprios nacionaes.....
Dita do Imperial Collegio de Pedro II.....
Fóros de terrenos e de marinhas, etc.....
Laudemios, etc.....
Decima urbana.....
Dita da legua além da demarcação, etc.....
Dita adicional.....
Matriculas dos Estabelecimentos de instrucção superior.....
Sello do papel fixo, proporcional e adhesivo.....
Premios de depositos publicos.....
Emolumentos.....
Imposto de transmissão de propriedade.....
Dito sobre industrias e profissões.....
Dito do consumo d'aguardente.....
Venda de terras publicas.....
Concessão de pennas d'agua.....
Armazenagem de aguardente.....
Cobrança de divida activa.....

EXTRAORDINARIA.

Contribuição para o Monte-pio.....
Indemnisações.....
Receita eventual.....

Renda com applicação especial.

Fundo de emancipação.....
Imposto de gado de consumo. (Destinado á construcção do novo matadouro).....

DEPOSITOS.

Bens de defuntos e ausentes e do evento.....
Depositos de diversas origens.....

Recebedorias no exercicio de 1875 — 1876.

	MUNICIPIO DA CÔRTE.	BAHIA.	PERNAMBUCO.	TOTAL.
		92\$200	72\$500	164\$700
		70\$000		70\$000
	230\$000			230\$000
	8:280\$900			8:280\$900
	89:644\$982			89:644\$982
	72:793\$732		782\$663	90:427\$645
	388\$129	806\$528	1:098\$263	72:793\$732
	8:922\$500	1:137\$606	5:517\$087	2:292\$920
	2.408:686\$465			15:577\$493
	81:802\$682			2.408:686\$465
	200:673\$812	11:489\$378	23:327\$980	81:802\$682
	86:458\$590	42:291\$200	30:315\$200	235:191\$370
	1.325:312\$773	231:989\$949	194:148\$842	159:264\$990
	21:269\$971	696\$612	3:692\$021	1.731:471\$564
	81:095\$376	9:912\$182	12:723\$012	25:658\$604
	1.221:371\$469	94:644\$340	87:022\$291	103:640\$870
	1.077:811\$030	171:621\$835	146:096\$902	1.403:035\$100
	239:342\$471			1.395:529\$767
	77:089\$963			77:089\$963
	181:182\$000			181:182\$000
	2:739\$450			2:739\$450
	293:210\$599	29:199\$012	16:524\$248	338:933\$859
	412\$126			412\$126
	127\$697	2:941\$121	2:674\$895	3:743\$743
	419:926\$725	8:331\$558	8:923\$311	437:184\$594
	396:031\$516	42:944\$800	33:466\$000	472:439\$316
	204:053\$800			204:053\$800
	27:450\$234	1:553\$409		29:003\$643
	195:643\$030	11:597\$100	1:565\$323	208:805\$453
	8.424:902\$022	661:046\$330	568:150\$538	9.651:068\$890

Tabella explicativa das rendas arrecadadas pelas

	RIO DE JANEIRO.	ESPIRITO SANTO.	BAHIA.	SERGIPE.	ALAGÓAS.	RIO GRANDE DO NORTE.
ORDINARIA.						
<i>Importação.</i>						
Direitos de consumo.....						126\$297
Expediente dos generos livres de direitos de consumo, na razão de 5 %.....						17\$421
Armazenagem						
<i>Despacho marítimo.</i>						
Ancoragem.....				39\$600		536\$846
Imposto de pharóes.....						150\$000
<i>Exportação.</i>						
Direitos de exportação dos generos nacionaes.....				914\$417		28:452\$936
Expediente das capatazias.....						
<i>Interior.</i>						
Renda da Typographia Nacional.....		4\$600	\$810			
Dita de proprios nacionaes.....	107\$000					
Fóros de terrenos e de marinhas.....	447\$506	49\$730	149\$027	94\$365		
Laudemios, etc.....						
Decima adicional.....	2\$880			14\$400		
Sello do papel fixo, proporcional e adhesivo.....	60:165\$041	2:956\$111	8:432\$650	4:239\$667	4:017\$017	331\$600
Emolumentos	942\$360	75\$060	275\$720	412\$280	155\$530	267\$050
Imposto de transmissão de propriedade.....	50:226\$287	2:222\$598	16:001\$294	5:048\$357	4:824\$408	520\$124
Dito sobre industrias e profissões.....	28:245\$966	2:519\$200	10:094\$326	4:033\$725	5:882\$200	141\$350
Cobrança de divida activa.....	206\$165	247\$750	13\$400	39\$360	867\$400	
Renda não classificada.....						259\$508
EXTRAORDINARIA.						
Contribuição para o Monte-pio						
Indemnisações.....	2\$772	66\$855	17\$592	93\$000	330\$680	
Receita eventual	948\$901	144\$416	565\$280	1:611\$329	637\$453	2\$274
<i>Renda com applicação especial.</i>						
Fundo de emancipação	8:179\$760	332\$000	3:234\$190	2:723\$900	2:833\$600	
DEPOSITOS.						
Emprestimo do cofre dos orphãos.....	41:926\$437	942\$998	29:892\$328	15:606\$553	2:060\$612	16\$000
Bens de defuntos e ausentes e do evento.....	2:577\$531	4:852\$434	214\$446	83\$930		
Depositos das Caixas Economicas.....	9:173\$400					
Ditos de diversas origens.....	4:418\$427	355\$320	3\$4848	347\$269	406\$440	29\$400
	207:600\$433	14:769\$072	69:272\$911	35:302\$452	21:715\$040	30:850\$806

Mesas de Rendas no exercicio de 1875—1876.

CEARÁ.	PARA'.	AMAZONAS.	S. PAULO.	PARANÁ.	SANTA CATHARINA.	S. PEDRO.	TOTAL.
		2:370\$848			19:419\$655	20:188\$860	42:105\$660
		70\$000		165\$450	91\$750	3:340\$290	3:684\$911
		17\$891		7\$049	183\$723		178\$663
					76\$800	1:637\$400	2:290\$616
						1:224\$000	1:374\$000
		98\$610		95:421\$904		226:021\$925	350:900\$722
					90\$080		90\$080
							5\$410
							107\$000
274\$356	4\$000		1\$260	17\$695	146\$826	865\$453	2:050\$218
					141\$771	1:179\$830	1:321\$121
			27\$120				44\$400
6:363\$812	2:584\$453	1:050\$065	4:427\$016	1:660\$187	6:020\$858	54:032\$953	156:281\$430
135\$100	311\$550	810\$840	456\$230	321\$720	2:452\$882	3:567\$450	10:183\$772
3:491\$438	2:621\$794	388\$300	4:925\$748	1:670\$368	8:372\$922	119:309\$135	219:622\$793
4:306\$150	6:598\$000	1:168\$000	6:891\$753	2:348\$800	6:430\$150	69:842\$005	148:701\$625
210\$280		184\$080	265\$900	50\$400	167\$220	1:276\$963	3:528\$918
	1:616\$909						1:906\$417
						109\$885	109\$885
77\$140			87\$000	133\$901	1:105\$386	3:116\$810	5:031\$136
192\$332	421\$799	56\$760	318\$217	98\$144	2:615\$804	3:044\$634	10:657\$643
2:395\$000	904\$000	240\$000	1:766\$860	1:036\$322	1:567\$648	16:801\$090	41:954\$370
1:021\$218			3:676\$226	7:425\$359	13:931\$959	36:60\$658	152:668\$748
			80\$269	206\$428	189\$618	2:157\$528	10:482\$184
							9:173\$400
46\$500	1:680\$450		377\$570		631\$918	8:886\$422	17:261\$264
18:513\$346	16:772\$955	6:455\$124	23:301\$199	110:853\$897	63:546\$370	572:771\$811	1.191:725\$416

Tabella explicativa das rendas arrecadadas

	RIO DE JANEIRO.	ESPIRITO SANTO.	BAHIA.	SERGIPE.	ALAGÓAS.	PERNAMBUCO.	PARAIBYBA.	RIO GRANDE DO NORTE.	CEARA.
ORDINARIA.									
<i>Interior.</i>									
Renda do Correio Geral.....									
Dita da Typographia Nacional.....		25000	25700			325200			
Dita do <i>Diario Official</i>									
Dita de proprios nacionaes.....	4245268				605000	5335600			
Dita de terrenos diamantinos.....			159645936						
Fóros de terrenos e de marinhãs, etc.	42045228	275169	8205325	785936					
Laudemios, etc.....	28225000		3905375	8925892		15750			2555987
Decima adicional.....	3135680		5195408			39975116			75776
Matriculas dos Estabelecimentos de instrucção superior.....									
Sello do papel, fixo, proporcional e adhesivo.....	2493258883	87845373	516105167	161705262	136465830	640415512	162955100	74045180	321445708
Emolumentos.....	55855361	2355230	56615405	5125848	4175110	10215910	3465250	2375160	8305600
Imposto de transmissao de propriedade	7439785356	199655220	1021865518	277615206	113945785	835265815	160035415	122385324	446475986
Dito sobre industrias e profissões.....	2047245757	42665876	468875429	188325679	95935336	412175210	168535800	60575212	258335141
Dito sobre datãs mineraes.....									
Venda de terras publicas.....					2215878				
Cobrança de divida activa.....	8275500	6685220	12775533	6175320	15145220	9755317	2205200	595872	44135910
Renda não classificada.....							17545522	3365384	
EXTRAORDINARIA.									
Contribuição para o Monte-pio.....									
Indemnisações.....	1055185	3905000	575208	110552	6685360	37965002	3995768		5915400
Juros de capitães nacionaes.....	65719								
Receita oventual.....	82455312	4455701	23995384	1034578	16045678	32475979	3775337	1055064	30375645
<i>Renda com applicação especial.</i>									
Fundo de emancipação.....	446805729	1800000	174885000	6716590	34005820	98695510	28495140	24425014	83945570
<i>Depositos.</i>									
Emprestimo do cofre dos orphãos....	5380115704	415305227	1429665212	199675829	58305704	251435472	89725059	7085860	161875673
Bens de defuntos e ausentes e do evento.....	29585298	11265072	418585720	4265633		10305176		1025270	
Depositos das Caixas Economicas....	946535381								
Ditos de diversas origens.....	353335074	4005400	54635100	8485020	1875358	80415651	3425420	745160	11985880
	1.003.320.038	49.541.588	406.071.5730	94.726.545	48.189.529	216.496.5250	64.623.031	29.965.500	137.573.5276

pelas Collectorias no exercicio de 1875—1876.

PIAUHY.	MARANHAO.	PARA.	AMAZONAS.	S. PAULO.	PARANA.	SANTA CATHARINA.	S. PEDRO.	MINAS.	GOYAZ.	MATO GROSSO.	TOTAL.
								23:613,980	409,976		24:023,956
				24,000							36,700
				294,000				461,950			24,000
								9:662,656			1:493,818
		43,980		123,743		234,451	705,640				25:627,592
				75,000		20,000	57,500				4:004,874
				3:220,265							4:515,504
				17:459,200							8:088,245
											17:459,200
43:407,863	48:324,822	6:569,170	703,417	249:839,996	47:707,526	4:877,5120	39:220,503	491:548,942	6:833,350	12:423,688	1:020:580,212
4:005,370	4:566,650	70,363		8:838,134	1:433,333	236,903	716,703	7:707,8183	1:056,5400	1:569,5400	42:077,718
4:260,036	15:762,274	13:110,428	666,734	766:245,467	27:892,069	13:989,699	183:482,848	303:830,044	9:224,3000	15:403,554	2:883:270,358
4:345,772	15:342,706	11:844,067	726,098	171:153,900	23:726,300	8:989,460	48:006,434	203:839,906	8:062,5400	4:784,960	875:088,403
								8,000			8,000
											221,878
2:954,340	408,5400	410,9000	78,5460	14:227,5103	1:209,300	124,665	2:913,278	4:486,300	261,5440	40,5600	37:366,828
		9:334,901							3:718,024		45:343,831
											14,666
183,5700	894,378			3:057,535	373,709	1:736,260	2:869,540	27:013,478	5:002,5108	377,5760	48:339,063
102,5799						12,303					421,821
228,5002	552,942	413,540	5720	41:221,611	323,127	481,044	2:961,577	11:993,836	259,5564	10,344	48:584,895
											14,666
2:172,030	12:466,100	2:090,500	482,880	43:808,530	5:274,390	2:532,600	45:763,310	47:947,5123	3:577,800	2:470,930	235:634,626
4:014,965	50:892,336	11:344,184	173,435	401:920,317	5:497,610	2:288,512	30:810,153	304:547,567	40:304,698	4:732,863	1:505:867,540
67,892	4:192,813	30,000		27:580,548	486,284		3:022,475	2:950,546	2:154,666	69,500	58:056,599
											94:633,581
4:680,5423	3:997,939	555,042		5:482,5752	248,000	538,320	8:376,195	42:030,584	2:417,850	732,000	87:647,970
37:425,464	124:095,360	55:185,075	2:535,764	1:724:588,289	84:191,410	36:081,277	338:907,976	1:651:343,395	52:982,576	42:004,5709	7:130:148,533 2

Tabella explicativa das rendas arrecadadas pelas

	MUNICIPIO DA CÔRTE.	BAHIA.	SERGIPE.	ALAGÔAS.	PERNAMBUCO.	PARAHYBA.
Ordinaria.						
<i>Interior.</i>						
Emolumentos.....	29:029\$160	14:769\$720	485\$000	2:369\$200	5:056\$900	2:210\$850

Tabella explicativa das rendas arrecadadas pelos Arsenaes e depositos de artigos bellicos no exercicio de 1875—1876.

	PARÁ.
Ordinaria.	
<i>Interior.</i>	
Renda dos Arsenaes.....	726\$007
Extraordinaria.	
Receita eventual.....	113\$842
	839\$949

Tabella explicativa das rendas arrecadadas pelas Capitancias de Portos no exercicio de 1875—1876.

	MUNICIPIO DA CÔRTE.	BAHIA.	ALAGÔAS.	PERNAMBUCO.	MARANHÃO.	PARÁ.	TOTAL.
Extraordinaria.							
Receita eventual.....	1:136\$000	499\$900	127\$600	76\$000	4\$000	264\$000	2:107\$500

Tabella explicativa das rendas arrecadadas pelas Adminis

	MUNICIPIO DA CÔRTE.	ESPIRITO SANTO.	BAHIA.	SERGIPE.	ALAGÔAS.	PERNAMBUCO.	PARAHYBA.	RIO GRANDE DO NORTE.	CEARÁ.	PIAUHY.
Ordinaria.										
<i>Interior.</i>										
Renda do Correio Geral.....	547:220\$648	5:337\$500	57:288\$991	4:087\$480	7:773\$335	74:020\$800	2:167\$595	2:079\$210	12:058\$990	1:568\$495
Extraordinaria.										
Indemnisações.....	1:391\$236									
Receita eventual...	3:959\$458		164\$000			228\$000			4\$200	
Depositos.										
Depositos de diversas origens.....										
	552:571\$342	5:337\$500	57:452\$991	4:087\$480	7:773\$335	74:248\$800	2:167\$595	2:079\$210	12:063\$190	1:568\$495

Secretarias de Policia no exercicio de 1875—1876.

RIO GRANDE DO NORTE.	CEARÁ.	PIAUIY.	MARANHÃO.	PARÁ.	AMAZONAS.	S. PAULO.	SANTA CATHARINA.	S. PEDRO.	TOTAL.
492\$200	4:377\$420	604\$200	7:681\$650	1:751\$000	117\$100	516\$000	681\$390	2:196\$010	72:940\$800

Tabella explicativa das rendas arrecadadas pelas Secretarias dos Tribunaes do Commercio no exercicio de 1875—1876.

	MUNICIPIO DA CÔRTE.	BAHIA.	PERNAMBUCO.	MARANHÃO.	TOTAL.
Ordinaria.					
<i>Interior.</i>					
Emolumentos.....	6:629\$582	2:213\$144	4:317\$798	2:389\$880	15:580\$404

Tabella explicativa das rendas arrecadadas pela Casa da Moeda no exercicio de 1875—1876.

	MUNICIPIO DA CÔRTE.
Ordinaria.	
<i>Interior.</i>	
Renda da Casa da Moeda.....	20:357\$303

trações dos Correios no exercicio de 1875—1876.

MARANHÃO.	PARÁ.	AMAZONAS.	S. PAULO.	PARANÁ.	SANTA CATHARINA.	S. PEDRO.	MINAS.	GOYAZ.	MATO GROSSO.	TOTAL.
18:529\$820	21:757\$270	4:098\$935	152:643\$136	13:465\$080	8:674\$160	69:963\$134	12:082\$998	2:013\$448	2:586\$580	1.019:717\$905
.....	792\$620	1:391\$236
.....	5:118\$278
.....	474\$210	710	174\$920
18:529\$820	21:757\$270	4:098\$935	153:609\$966	13:465\$790	8:674\$160	69:963\$134	12:082\$998	2:013\$448	2:586\$580	1.026:432\$339

Tabella explicativa das rendas arrecadadas pela Delegacia do Thesouro no exercicio de 1875—1876.

ORDINARIA.	LONDRES.
<i>Interior.</i>	
Renda dos Arsenaes.....	866\$000
Sello do papel fixo e proporcional.....	1:160\$301
Emolumentos.....	225\$000
EXTRAORDINARIA.	
Contribuição para o Monte-pio.....	410\$000
Indemnisações.....	74:362\$326
Receita eventual.....	191:674\$407
DEPOSITOS.	
Depositos de diversas origens.....	63:502\$258
	332:200\$292

Tabella explicativa das rendas arrecadadas pela Pagadoria da Marinha no exercicio de 1875—1876.

ORDINARIA.	MUNICIPIO DA CÔRTE.
<i>Interior.</i>	
Sello do papel proporcional.....	3:601\$338
EXTRAORDINARIA.	
Contribuição para o Monte Pio.....	11:031\$160
Indemnisações.....	8:575\$157
Receita eventual.....	4:471\$613
DEPOSITOS.	
Depositos de diversas origens.....	50:627\$782
	83:307\$270

Tabella explicativa das rendas arrecadadas pela Pagadoria das Tropas no exercicio de 1875—1876.

ORDINARIA.	MUNICIPIO DA CÔRTE.
<i>Interior.</i>	
Renda de proprios nacionaes.....	540\$000
Sello do papel proporcional.....	5:018\$819
EXTRAORDINARIA.	
Indemnisações.....	2:677\$836
Receita eventual.....	2:520\$030
<i>Depositos.</i>	
Depositos de diversas origens.....	4:438\$134
	15:194\$819

Tabella explicativa das rendas arrecadadas pela Pagadoria do Thesouro no exercicio de 1875—1876.

ORDINARIA.	MUNICIPIO DA CÔRTE.
<i>Interior.</i>	
Sello do papel proporcional.....	55:794\$215
EXTRAORDINARIA.	
Contribuição para o Monte-pio.....	8:355\$047
Indemnisações.....	947\$002
	63:296\$264

Tabella explicativa das rendas arrecadadas pela Thesouraria Geral do Thesouro no exercicio de 1875—1876.

ORDINARIA.	MUNICIPIO DA CÔRTE.
<i>Interior.</i>	
Renda da Casa da Moeda.....	544,8336
Dita da Lithographia Militar.....	4:114,8000
Dita da Typographia Nacional.....	114:897,8150
Dita da Casa de Correção.....	24:816,8571
Dita do Instituto dos surdos-mudos.....	181,8800
Dita dos Telegraphos electricos.....	134:163,8400
Dita do Imperial Collegio de Pedro II.....	13:828,8000
Decima urbana.....	249,8864
Sello do papel fixo e proporcional.....	43:291,8800
Emolumentos.....	12:979,4500
Imposto de transmissão de propriedade.....	24,8000
Dito sobre industrias e profissões.....	12,8720
Dito do consumo de aguardente.....	25,8400
Venda de terras publicas.....	440,8000
Concessão de pennas d'agua.....	36,8000
EXTRAORDINARIA.	
Contribuição para o Monte-pio.....	86,8666
Indemnizações.....	20:468,8500
Juros de capitães nacionaes.....	365:796,8983
Producto de loterias para fazer face ás despezas da Casa de Correção, etc.....	77:700,8000
Dito de 1 % das loterias.....	54:000,8000
Receita eventual.....	74:217,8937
<i>Renda com applicação especial.</i>	
Fundo de emancipação.....	318:060,8000
DEPOSITOS.	
Emprestimo do cofre dos orphãos.....	476:689,8384
Premios de loterias.....	74:170,8000
Depositos das Caixas Economicas.....	2.049:400,8042
Ditos de diversas origens.....	2.235:044,8652
	6.095:238,8655

Tabella explicativa das rendas arrecadadas pelas Thesourarias das Loterias no exercicio de 1875—1876.

	MUNICIPIO DA CÔRTE.	RIO DE JANEIRO.	TOTAL.
ORDINARIA.			
<i>Interior.</i>			
Imposto de 20% das loterias.....	776:500,8000	118:800,8000	895:200,8000
Dito de 15% dos premios das mesmas.....	267:900,8000	96:900,8000	364:800,8000
	1.044:300,8000	215:700,8000	1.260:000,8000

Tabella explicativa das rendas arrecadadas pelo Almoxtarifado do Presidio de Fernando de Noronha no exercicio de 1875 — 1876.

	ORDINARIA.	PERNAMBUCO.
	<i>Interior.</i>	
Sello do papel, proporcional por verbas.....		7,5000
	EXTRAORDINARIA.	
Indemnisações.....		30,5340
Venda de generos e proprios nacionaes.....		2:203,5970
	<i>Depositos.</i>	
Depositos de diversas origens.....		631,5630
		2:872,5940

Tabella explicativa das rendas arrecadadas pela Typographia Nacional no exercicio de 1875 — 1876.

	ORDINARIA.	MUNICIPIO DA
	<i>Interior.</i>	CÔRTE.
Renda da Typographia Nacional.....		6:771,5700
Dita do <i>Diario official</i>		9:518,0000
		16:289,5700

Tabella explicativa das rendas arrecadadas pela Casa de Correção no exercicio de 1875 — 1876.

	ORDINARIA.	MUNICIPIO DA
	<i>Interior.</i>	CÔRTE.
Renda da Casa de Correção.....		32:673,377

Recapi

	MUNICIPIO DA CÔRTE.	RIO DE JANEIRO.	ESPIRITO SANTO.	BAHIA.	SERGIPE.	ALAGOAS	PERNAMBUCO.	PARAIBA.	RIO GRANDE DO NORTE.	CEARA'.	PIACHY.
Thesourarias.....			63:795,315	591:956,695	5:236,5613	11:543,895	287:476,898	11:983,455	11:473,369	33:269,5022	40:543,5935
Alfandegas.....	39:801,597,127		68:203,5171	8.880:713,723	144:698,276	338:706,896	8.074:424,5261	205:330,5141	45:636,5127	1:529:638,768	109:283,5996
Recebedorias.....	8:421,902,5022			661:016,430			568:450,538				
Mesas do Rendas.....	207:600,5433	14:769,5072		69:272,911	35:302,5152	21:745,940			30:850,806	18:513,3346	
Collectorias.....	1.903:320,938	49:541,588		506:071,5739	94:726,345	48:489,279	246:496,250	64:623,5031	29:965,500	137:373,276	37:425,5164
Secretarias de Policia.....	29:029,5160			14:769,5720	485,000	2:369,200	5:656,900	2:210,850	492,200	4:377,3420	604,230
Arsenaes.....				499,900		127,600	76,900				
Captanias de portos	1:136,5000										
Secretarias dos Tribunaes do Comercio.....				2:213,5144			4:347,798				
Casa da Moeda.....											
Correios.....	20:337,5105										
Delegacia do Thesouro em Londres.....	552:571,342		5:337,500	57:432,991	4:087,5180	7:773,335	74:248,800	2:467,595	2:079,5210	12:063,5190	1:568,5495
Pagadoria da Marinha.....	83:307,5270										
Dita das Tropas.....	15:194,819										
Dita do Thesouro.....	65:296,264										
Thesouraria Geral do Thesouro.....	6:095:238,655										
Dita das loterias.....	4:044:300,900	215:700,5000									
Presidio do Fernando de Noronha.....						2:872,5940					
Typographia Nacional.....	16:289,5700										
Casa de Correção.....	32:673,377										
Estrada de ferro D. Pedro II.....	8:237:869,574										
Fabrica de ferro de Ypanema.....											
Total.....	64:419:392,291	2:326:620,5171	201:616,5376	10.686:967,3144	284:595,996	430:725,5245	9:263:447,398	286:613,5072	120:497,512	1:735:435,622	189:427,690

Tabella explicativa das rendas arrecadadas pela Estrada de ferro D. Pedro II no exercicio de 1875 — 1876.

		MUNICIPIO DA CÓRTE.
ORDINARIA.		
<i>Interior.</i>		
Renda da Estrada de ferro D. Pedro II		7.862.524,8089
Dita de proprios nacionaes		16.888,423
Sello do papel proporcional		6.170,886
EXTRAORDINARIA.		
Receita eventual		83.560,177
<i>Depositos.</i>		
Depositos de diversas origens		258.726,029
		8.227.869,574

Tabella explicativa das rendas arrecadadas pela fabrica de ferro de Ypanema no exercicio de 1875 — 1876.

		S. PAULO.
ORDINARIA		
<i>Interior.</i>		
Renda da fabrica de ferro de Ypanema		15.747,805

tulação.

MARANHÃO.	PARÁ.	AMAZONAS.	S. PAULO.	PARANÁ.	SANTA CATHARINA.	S. PEDRO.	MINAS.	GOYAZ.	MATU GROSSO.	LONDRES.	TOTAL.
216.456,213	76.808,591	30.053,497	169.012,399	14.773,553	65.150,935	313.264,844	66.249,520	15.847,382	197.438,576		2.224.706,807
1.747.499,142	3.188.408,243	108.443,237	3.831.871,371	449.782,760	289.523,886	4.085.160,270			104.058,142		72.673.652,604
	16.772,955	6.455,424	23.301,199	110.838,297	63.546,370	572.771,814					9.654.068,890
124.095,360	55.185,075	2.335,764	1.724.585,289	54.131,319	30.081,277	338.907,296	1.651.343,395	52.982,576	42.004,709		1.491.725,416
7.681,650	1.754,000	417,100	516,000		681,390	2.406,3010					72.940,800
	839,949										839,949
4,000	204,000										2.407,500
2.389,580											45.580,404
18.529,820	21.757,270	4.098,935	153.609,906	13.465,590	8.674,360	69.963,134	12.082,998	2.013,448	2.586,580		20.357,405
										332.290,292	1.026.432,339
											332.290,292
											83.307,270
											13.194,819
											65.296,264
											6.093.238,655
											1.260.000,000
											2.872,940
											16.289,700
											32.673,377
											8.227.869,574
			15.747,805								15.747,805
2.086.356,965	3.361.799,093	131.675,957	5.914.647,320	373.057,710	463.696,318	5.382.264,943	1.720.676,213	70.863,366	345.787,977	332.290,292	140.461.430,942

DESPEZA DO IMPERIO

NO

EXERCICIO

DE

1875—1876.

DESPEZA DO IMPERIO NO EXERCICIO DE 1875-1876.

MINISTERIO DO IMPERIO.

§§ DA LEI.	NUMERO DAS TABELLAS.	FIXADA.		EXCESSOS.		RESTO A PAGAR.
		CREDITO ORDINARIO.	PAGA.	DE CREDITO.	DE DESPEZA.	
		<i>Lei n.º 2610 de 22 de Set. de 1875, art. 1.º e Decr. n.º 6426 de 22 de Dez. de 1876.</i>				
1	Dotação de Sua Magestade o Imperador.....	1	800:000\$000	800:000\$000		
2	Dita de Sua Magestade a Imperatriz.....	2	96:000\$000	96:000\$000		
3	Dita da Princesa Imperial a Senhora D. Izabel.	3	150:000\$000	150:000\$000		
4	Dita do Senhor Duque de Saxe, viuvo de Sua Alteza a Princesa Senhora D. Leopoldina ..	4	75:000\$000	75:000\$000		
5	Alimentos do Principe o Senhor D. Pedro.....	5	6:000\$000	6:000\$000		
6	Ditos do Principe o Senhor D. Augusto.....	6	6:000\$000	6:000\$000		
7	Ditos do Principe o Senhor D. Jose.....	7	6:000\$000	6:000\$000		
8	Ditos do Principe o Senhor D. Luiz.....	8	6:000\$000	6:000\$000		
9	Ditos do Principe o Senhor D. Felippe.....	9	12:000\$000	12:000\$000		
10	Mestres da Familia Imperial.....	10	7:400\$000	5:990\$067	1:400\$043	
11	Gabinete Imperial.....	11	2:274\$428	2:019\$416	252\$012	
12	Camara dos Senadores.....	12	367:384\$453	367:384\$453		
13	Dita dos Deputados.....	13	568:057\$590	509:225\$756	58:831\$834	
14	Ajudas de custo de vinda e volta dos Deputados.	14	375\$000	375\$000		
15	Conselho de Estado.....	15	48:000\$000	50:931\$670		2:931\$670
16	Secretaria de Estado.....	16	193:089\$388	188:993\$287	4:096\$101	
17	Presidencias de Provincia.....	17	328:303\$333	299:858\$500	28:444\$833	
18	Culto Publico.....	18	1.140:534\$300	851:140\$820	289:394\$080	43\$682
19	Seminarios Episcopaes.....	19	115:250\$000	96:082\$026	19:167\$974	18:505\$934
20	Faculdades de Direito.....	20	250:900\$000	219:091\$030	31:808\$970	
21	Ditas de Medicina.....	21	370:520\$452	351:596\$885	18:923\$267	
22	Escola Polytechnica.....	22	301:485\$996	265:455\$101	36:030\$895	
23	Instituto Commercial.....	23	21:796\$347	20:279\$169	1:517\$178	
24	Instrução primaria e secundaria do Municipio da Corte, etc.....	24	807:336\$438	813:764\$855		6:225\$417
25	Academia das Bellas Artes.....	25	87:760\$000	53:844\$947	33:915\$053	
26	Instituto dos meninos cegos.....	26	63:264\$115	64:483\$515		1:219\$400
27	Dito dos surdos-mudos.....	27	54:595\$000	49:232\$081	5:362\$919	
28	Estabelecimento de educandas no Pará.....	28	2:000\$000	2:000\$000		
29	Archivo publico.....	29	15:920\$000	16:225\$187		305\$187
30	Bibliotheca publica.....	30	68:800\$500	53:670\$340	15:130\$160	
31	Instituto Historico e Geographico Brasileiro.....	31	7:000\$000	7:000\$000		
32	Imperial Academia de Medicina.....	32	2:000\$000	2:000\$000		
33	Lycéo de Artes e Officios.....	33	10:000\$000	10:000\$000		
34	Hygiene publica.....	34	13:760\$000	11:306\$223	2:363\$777	

§§ DA LEI.	NUMERO DAS TABELAS.	FIXADA.	PAGA.	EXCESSOS.		RESTO A PAGAR.
		CREDITO ORDINARIO.		DE CREDITO.	DE DESPEZA.	
		<i>Lei n.º 2640 de 22 de Set. de 1875, art. 1.º e Decr. n.º 6426 de 22 de Dez. de 1876.</i>				
35	Instituto vaccinico	35 14:080\$000	13:482\$345	597\$655		25\$000
36	Inspeção de saude dos portos.....	36 56:422\$500	42:289\$715	14:132\$885		
37	Lazaretos.....	37 7:720\$000	2:438\$451	5:281\$549		
38	Hospital dos lazarus.....	— 2:000\$000	2:000\$000		
39	Soccorros publicos e melhoramento do estado sanitario.....	38 437:638\$432	436:032\$093	1:606\$339		3:645\$505
40	Obras.....	39 1.069:083\$607	1.097:510\$194		28:426\$587	69\$250
41	Directoria geral de estatistica.....	40 68:080\$000	48:086\$118	19:993\$882		
42	Eventuaes.....	41 44:517\$482	48:760\$452		4:242\$970	10:000\$000
	Alimentos da Princeza a Senhora D. Januaria e aluguel de casa.....	42	102:000\$000		102:000\$000	
	Ditos do Principe o Senhor D. Luiz	43	5:000\$000		5:000\$000	
	Despezas pagas e não escripturadas em exercicios anteriores	44	10:290\$316		10:290\$316	
		7.704:543\$761	7.274:934\$802	590:250\$506	160:641\$547	32:379\$368
	Creditos especiaes.					
	<i>Lei n.º 1820 de 9 de Setembro de 1870, art. 1.º, § 1.º e Decreto n.º 4856 do 1.º de Dezembro de 1871.</i>					
	Recenseamento da população do Imperio.....	45 144:387\$588	97:657\$164	46:730\$424		392\$300
	<i>Lei n.º 1904 de 17 de Outubro de 1870 e art. 23 da de n.º 2640 de 22 de Setembro de 1875.</i>					
	Medição e tombo das terras do patrimonio de Sua Alteza Imperial a Senhora D. Izabel e seu Augusto Esposo	46 33:106\$772	41:085\$570		7:978\$798	
	<i>Lei n.º 2318 de 25 de Agosto de 1873, art. 2.º paragrapho unico, n.º 3.</i>					
	Construcção de um novo matadouro no Municipio da Corte.....	47 2.000:000\$000	421:279\$320	1.578:720\$680		
	<i>Lei n.º 2640 de 22 de Setembro de 1875, art. 19, § 1.º</i>					
	Desseccamento de pantanos.....	48 200:000\$000	19:067\$500	180:932\$500		
	<i>Lei n.º 2670 de 20 de Outubro de 1875, art. 16:</i>					
	§ 6.º n.ºs 2 e 3. Limpeza e irrigação da cidade.	49 580:000\$000	422:880\$423	457:119\$577		
	§ 7.º Escola de minas	50 60:000\$000	43:146\$267	16:853\$733		
	<i>Resolução Legislativa n.º 2675 de 20 de Outubro de 1875 e Decreto n.º 6349 de 4 de Outubro de 1876.</i>					
	Despeza com eleições	51 60:000\$000	8:940\$060	51:059\$940		
		10.782:038\$121	8.028:991\$106	2.921:667\$360	168:620\$345	32:771\$668

Observação.

O Decreto n.º 6126 de 22 de Dezembro de 1876 augmentou diversas consignações da Lei n.º 2640 de 22 de Setembro de 1875 com a quantia de 586:102\$957, a saber: § 16 — 24:869\$388; § 21 — 14:770\$152; § 22 — 1:887\$996; § 23 — 996\$347; § 24 — 57:536\$438; § 26 — 14:803\$115; § 39 — 187:638\$432; § 40 — 269:083\$607; § 42 — 14:517\$482. Deduzindo: do § 12 — 240:838\$547; do § 13 — 291:389\$410; e do § 14 — 53:875\$000.

MINISTERIO DA JUSTIÇA.

§§ DA LEI.	NUMERO DAS TABELLAS.	FIXADA.	PAGA.	EXCESSOS.		RESTO A PAGAR.
		CREDITO ORDINARIO.		DE CREDITO.	DE DESPEZA.	
		<i>Lei n.º 2610 de 22 de Set. de 1875, art. 2.º e Decr. n.º 6401 de 13 de Dez. de 1876.</i>				
1	52	163:090\$000	129:382\$441	33:507\$559		
2	53	165:742\$000	156:328\$221	9:413\$779		
3	54	634:906\$000	604:149\$995	30:756\$005		
4	55	68:905\$000	53:011\$373	15:893\$627		
5	56	2.473:707\$434	2.473:701\$664	2:005\$770		23:255\$448
6	57	120:000\$000	81:068\$463	38:931\$537		626\$024
7	58	670:000\$000	637:551\$626	32:448\$374		4:550\$814
8	59	15:000\$000	7:931\$093	7:068\$907		
9	60	93:800\$000	76:709\$311	17:090\$689		140\$000
10	61	2:000\$000	1:875\$622	124\$378		
11	62	160:376\$052	149:626\$723	10:749\$329		
12	63	358:800\$000	341:839\$347	16:960\$653		
13	64	185:490\$030	187:135\$496		1:645\$466	
14	65	50:000\$000	41:289\$564	8:710\$436		
15	66	24:000\$000	24:000\$000			
16	67	600:000\$000	557:422\$410	42:577\$590		
Despezas pagas e não escripturadas em exercicios anteriores.....	68		30:272\$311		30:272\$311	
		6.087:816\$516	5.853:195\$660	266:238\$633	31:917\$777	28:582\$286
Credito especial.						
<i>Lei n.º 2670 de 20 de Outubro de 1875, art. 16, § 8.º</i>						
Construcção de um edificio para asylo de mendicidade.....	69	100:000\$000	2:237\$202	97:762\$798		
		6.187:816\$516	5.855:732\$862	364:001\$431	31:917\$777	28:582\$286

Observação.

O Decreto n.º 6401 de 13 de Dezembro de 1876 augmentou a consignação de diversas verbas da Lei n.º 2610 de 22 de Setembro de 1875, art. 2.º, com a somma de 180:000\$000, a saber: § 5.º — 150:000\$000; § 7.º — 14:000\$000; § 9.º — 16:000\$000; sendo transferidas para ellas as seguintes sobras: do § 4.º — 30:000\$000; do § 11 — 60:000\$000; do § 12 — 90:000\$000.

MINISTERIO DE ESTRANGEIROS.

§§ DA LEI.	NUMERO DAS TABELLAS.	FIXADA.	PAGA.	EXCESSOS.		RESTO A PAGAR.
		CREBITO ORDINARIO.		DE CREDITO.	DE DESPEZA.	
		<i>Lei n.º 2640 de 22 de Set. de 1875, art. 3.º e Decr. n.º 6402 de 13 de Dez. de 1876.</i>				
1	Secretaria de Estado.....	70	158:225\$732	149:837\$279	8:388\$453	
2	Legações e Consulados, ao cambio par de 27....	71	546:250\$000	542:114\$374	4:135\$626	
3	Empregados em disponibilidade.....	72	9:866\$666	7:128\$106	2:738\$560	
4	Ajudas de custo, ao cambio par de 27.....	73	56:000\$000	50:107\$041	5:892\$959	
5	Extraordinarias no exterior, idem.....	74	102:642\$948	87:580\$191	15:062\$757	1:249\$000
6	Ditas no interior.....	75	45:576\$320	35:475\$982	10:100\$338	133\$650
7	Commissões de limites e liquidação de reclamações.....	76	270:000\$000	212:017\$222	57:982\$778	
	Credito especial.		1.188:561\$666	1.084:260\$195	104:301\$471	1:382\$650
	<i>Lei n.º 2670 de 20 de Outubro de 1875, art. 16, § 9.º</i>					
	Pagamento aos subditos italianos Francisco e Miguel Chichi, como indemnização de prejuizos que soffreram em 1871 na provincia do Rio Grande do Sul.....	77	40:000\$000	40:000\$000		
			1.228:561\$666	1.124:260\$195	104:301\$471	1:382\$650

Observação.

Em virtude do Decreto n.º 6402 de 13 de Dezembro de 1876 foram alteradas as consignações da Lei n.º 2640 de 22 de Setembro de 1875, art. 3.º, sendo augmentada a do § 5.º com 28:642\$948 e a do § 6.º com 20:576\$320, com sobras transferidas dos seguintes paragrafos: 1.º—5:249\$268; 4.º—14:000\$000; e 7.º—30:000\$000.

MINISTERIO

§§ DA LEI.		NUMERO DAS TABELLAS.	ORDINARIO.
			<i>Lei n.º 2640 de 22 de Setembro de 1875, art. 4.º e Decreto n.º 6407 de 13 de Dezembro de 1876.</i>
1	Secretaria de Estado.....	78	104:714\$174
2	Conselho Naval.....	79	46:609\$023
3	Quartel-General.....	80	29:980\$000
4	Conselho Supremo Militar.....	81	9:448\$800
5	Contadoria.....	82	131:148\$803
6	Intendencia e accessorios.....	83	133:863\$254
7	Auditoria e Executoria.....	84	4:910\$000
8	Corpo da Armada e classes annexas.....	85	797:973\$568
9	Batalhão Naval.....	86	232:020\$086
10	Corpo de Imperiaes Marinheiros.....	87	1.100:000\$000
11	Companhias de Invalidos.....	88	41:158\$850
12	Arsenaes.....	89	3.700:869\$582
13	Capitanias de portos.....	90	282:882\$367
14	Força naval.....	91	2.830:177\$004
15	Navios desarmados.....	92	38:172\$100
16	Hospitaes.....	93	249:691\$960
17	Pharões.....	94	140:483\$600
18	Escola de Marinha e outros estabelecimentos scientificos.....	95	167:803\$614
19	Reformados.....	96	188:449\$727
20	Obras.....	97	800:000\$000
21	Despezas extraordinarias e eventuaes.....	98	300:000\$000
22	Etapas.....	99	7:748\$000
	Despezas pagas e não escripturadas em exercicios anteriores.....	100
			11.307:806\$512
	Credito especial.		
	<i>Lei n.º 2640 de 22 de Setembro de 1875, art. 18.</i>		
	Compra e collocação de pharões na costa e portos do Imperio.....	401
			11.307:806\$512

Ohaer

Em virtude do Decreto n.º 6407 de 13 de Dezembro de 1876 foram augmentadas com 67:566\$378 as dotações das seguintes verbas Capitánias de Portos — 18:765\$967; Reformados — 14:130\$731: transportando-se para ellas as sobras dos seguintes paragraphos:

DA MARINHA.

FIXADA.			PAGA.	EXCESSOS.		RESTO A PAGAR.
CREDITOS.				DE CREDITO.	DE DESPEZA.	
SUPPLEMENTAR.	EXTRAORDINARIO.	TOTAL.				
<i>Decreto n.º 6409 de 13 de Dezembro de 1876.</i>	<i>Decreto n.º 6408 de 13 de Dezembro de 1876.</i>					
		104:714\$174	112:264\$217		7:550\$043	
		46:609\$023	47:807\$223		1:498\$200	
		29:980\$000	27:518\$371	2:461\$429		
		9:448\$800	8:251\$430	1:497\$370		
		131:148\$803	130:396\$149	552\$654		
		133:563\$254	128:858\$379	4:704\$875		
		4:910\$000	4:633\$802	276\$198		
		797:973\$568	767:048\$505	30:925\$063		
	63:688\$015	295:708\$101	208:163\$780		2:455\$679	
	173:083\$213	1.273:083\$213	1.235:226\$166	37:857\$047		53\$167
		11:158\$850	3:702\$205	7:456\$645		180\$126
	3.414:546\$611	6.815:416\$193	7.005:252\$950		189:836\$757	262\$860
		282:882\$367	270:795\$224	12:087\$143		4\$000
2.513:951\$082		5.344:128\$086	5.518:415\$204		204:287\$118	1:287\$136
	9:332\$966	47:505\$066	47:635\$236		130\$170	
	10:362\$525	260:054\$485	251:617\$298	8:437\$187		515\$121
		140:485\$600	112:870\$824	27:614\$776		
		167:803\$614	170:355\$120		2:551\$506	
		188:449\$727	184:971\$239	3:478\$488		122\$000
	330:280\$643	1.130:280\$643	1.023:122\$080	107:158\$563		1:566\$000
332:291\$094		632:291\$094	727:666\$957		95:375\$863	686\$311
		7:748\$000	7:322\$000	426\$000		
			95\$236		95\$236	
2.846:242\$176	3.701:293\$973	47.855:342\$661	18.114:189\$795	244:633\$438	503:480\$572	4:676\$721
		600:000\$000	300:713\$333	299:286\$667		
2.846:242\$176	3.701:293\$973	18.455:342\$661	18.414:903\$128	543:920\$105	503:480\$572	4:676\$721

vação.

da Lei n.º 2640 de 22 de Setembro de 1875, art. 4.º: Conselho Naval — 3:509\$023; Contadoria — 12:148\$803; Intendencia — 19:011\$854; 1.º — 15:637\$926; 3.º — 509\$000; 4.º — 1:500\$000; 8.º — 2:500\$000; 11 — 6:000\$000; 17 — 3:500\$000; 18 — 35:408\$552; 22 — 2:500\$000.

MINISTERIO

§§ DA LEI.		NUMERO DAS TABELLAS.
1	Secretaria de Estado e Repartições annexas.....	102
2	Conselho Supremo Militar.....	103
3	Pagadoria das Tropas.....	104
4	Archivo Militar e officina lithographica.....	105
5	Instrução Militar.....	106
6	Intendencia, Arsenaes de guerra, etc.....	107
7	Corpo de Saude e Hospitaes.....	108
8	Exercito, etc.....	109
9	Commissões militares.....	110
10	Classes inactivas.....	111
11	Ajudas de custo.....	112
12	Fabricas.....	113
13	Presidios e colonias militares.....	114
14	Obras militares.....	115
15	Diversas despezas e eventuaes.....	116
	Repartições de Fazenda.....	117
	Despezas pagas e não escripturadas em exercicios anteriores.....	118

Obscr

O Decreto n.º 6399 de 13 de Dezembro de 1876 augmentou com 538:2705683 a consignação dos seguintes paragraphos da Lei Repartições de Fazenda — 2:5645608; transportando para elles as sobras das seguintes verbas: Secretaria de Estado — 8:9465727; Instrução militar — 2:7135531; Classes inactivas — 214:1815793; Ajudas de custo — 77:7475039; Presidios e Colonias militares — 7:2125931;

DA GUERRA.

FIXADA.				EXCESSOS.				
CREDITOS.				PAGA.	DE CREDITO.		DE DESPEZA.	RESTO A PAGAR.
ORDINARIO.	EXTRAORDINARIOS.		TOTAL.					
<i>Lei n.º 2640 de 22 de Setembro de 1875, art. 5.º e Decr. n.º 6399 de 13 de Dez. de 1876.</i>	<i>Decreto n.º 6211 de 10 de Junho de 1876.</i>	<i>Decreto n.º 6400 de 13 de Dez. de 1876.</i>						
187:061\$273			187:061\$273	197:237\$738		10:176\$465		
52:253\$897			52:253\$897	51:010\$407	1:243\$490			
33:116\$500			33:116\$500	39:021\$141		5:904\$641		
32:301\$904			32:301\$904	35:902\$404		3:600\$500		
269:644\$496			269:644\$496	269:501\$574	139\$922		254\$400	
2.282:769\$388	1.840:266\$451		4.123:035\$839	4.208:364\$028		85:328\$189	17:336\$414	
1.098:795\$654	42:113\$764		1.140:909\$418	1.181:405\$553		40:496\$135	16:975\$890	
8.822:494\$584	276:055\$528	1.121:368\$190	10.219:918\$302	10.385:238\$441		165:320\$139	8:656\$237	
100:479\$734			100:479\$734	106:205\$816		5:726\$082	86\$333	
892:391\$618			892:391\$618	928:698\$698		36:307\$077	8:781\$884	
22:252\$930			22:252\$930	22:304\$750		51\$800		
257:611\$497			257:611\$497	286:057\$299		28:445\$802		
295:623\$876			295:623\$876	280:105\$706	15:518\$170		7:658\$140	
535:873\$071			535:873\$071	712:521\$023		176:647\$954	4:243\$506	
500:000\$000	460:619\$133		960:619\$133	1.027:912\$303		67:293\$170	12:190\$738	
2:561\$808	17:081\$930		19:646\$538	19:646\$538				
				18:689\$516		18:689\$516		
15.385:235\$050	2.636:136\$806	1.121:368\$190	19.142:740\$046	19.769:825\$934	16:901\$582	613:987\$470	76:183\$802	

vação.

n.º 2640 de 22 de Setembro de 1875, art. 5.º: § 6.º — 10:747\$988; § 7.º — 179:635\$654; § 8.º — 344:362\$899; § 9.º — 959\$534 — Conselho Supremo Militar — 832\$103; Pagadoria das Tropas da Corte — 943\$500; Archivo Militar e Officina Lithographica — 566\$096 Obras Militares — 225:126\$929.

MINISTERIO DA FAZENDA.

§§ DA LEI.	NUMERO DAS TABELLAS.	FIXADA.		EXCESSOS.		RESTO A PAGAR.
		CREDITO ORDINARIO.	PAGA.	DE CREDITO.	DE DESPEZA.	
		Lei n.º 2640 de 22 de Set. de 1875, art. 6.º e Decreto n.º 6103 de 13 de Dez. de 1876.				
1	Juros, amortização e mais despesas da divida externa pertencente ao Estado, ao cambio par de 27.....	119	12.310.747\$184	12.328.387\$665		47.640\$181
2	Juros e amortização da divida interna.....	120	17.331.132\$000	16.889.177\$300	661.954\$900	
3	Juros da divida inscripta.....	121	5.000\$000	3.834\$876	1.165\$124	
4	Caixa de Amortização.....	122	224.873\$716	351.347\$270		126.473\$554
5	Pensionistas e aposentados.....	123	2.265.639\$000	2.121.930\$326	143.708\$674	11.809\$015
6	Empregados de Repartições extintas.....	124	44.397\$000	29.430\$070	14.966\$930	838\$222
7	Thesouro Nacional e Thesourarias de Fazenda.....	125	1.377.931\$000	1.568.165\$126	9.763\$874	35\$611
8	Inizo dos Feitos da Fazenda.....	126	133.097\$000	91.720\$439	41.376\$561	4.848\$353
9	Estações de arrecadação.....	127	4.889.219\$400	4.976.718\$264		12.174\$638
10	Casa da Moeda.....	128	185.040\$000	183.166\$642	1.873\$358	
11	Administração de proprios nacionaes.....	129	102.058\$000	88.876\$037	13.181\$963	62\$213
12	Typographia Nacional e Diario Official.....	130	218.000\$000	238.224\$833		20.224\$833
13	Ajudas de custo.....	131	37.525\$000	36.765\$720	759\$280	
14	Gratificações por serviços temporarios e extraordinarios.....	132	20.000\$000	8.430\$033	11.569\$967	
15	Dita por trabalhos fora das horas do expediente.....	133	30.000\$000	28.263\$948	1.736\$052	2.344\$300
16	Despezas eventuaes, sendo: 150.000\$000 para diversas, e 303.350\$000 para differenças de cambio.....	134	483.350\$000	503.766\$952		52\$719
17	Premios, juros reciprocos, etc., sendo: 500.000\$ para varios serviços e 1.038.500\$ para juros de bilhetes do Thesouro.....	135	1.500.500\$000	1.377.668\$868		77.168\$868
18	Juros do emprestimo do cofre de orphaes.....	136	513.340\$000	482.290\$120	33.049\$880	
19	Obras.....	137	1.564.000\$000	1.496.705\$081	67.294\$919	
20	Exercicios findos.....	138	780.000\$000	708.724\$405	71.275\$595	32\$850
21	Adiantamento da garantia provincial de 2.º ás Estradas de ferro da Bahia, Pernambuco e S. Paulo.....	139	314.450\$000	480.177\$852	31.272\$148	
22	Reposições e restituções.....	140	49.472\$000	48.617\$038	864\$962	
	Despezas pagas e não escripturadas em exercicios anteriores.....	141		15.122\$502		15.422\$502
	Despesa não classificada.....	142		150\$636		150\$636
			44.992.791\$000	44.254.982\$173	1.111.805\$817	373.996\$990
	Creditos especiaes.					
	Decretos n.º 1746 e 4138 de 13 de Outubro e 4 de Dezembro de 1869.					
	Encampação da Companhia das Docas da Alfândega.....	143	22.000\$000	22.000\$000		
	Leis n.º 1837 de 27 de Setembro de 1870, artigo unico, e n.º 2348 de 25 de Agosto de 1873, art. 7.º, paragrapho unico, n.º 4.					
	Fabrico de moedas de nickel e de bronze.....	144	187.179\$242	43.619\$822	143.839\$420	
	Lei n.º 2348 de 25 de Agosto de 1873, art. 11, § 5.º, n.º 2.					
	Premio pela construção de navios.....	145	13.950\$000	13.950\$000		
	Decreto n.º 2637 de 20 de Setembro de 1875.					
	Despesa com as sedições do Piahy e Maranhão.....	146	3.060\$000	3.060\$000		
			45.219.280\$242	44.337.644\$995	1.255.635\$237	373.996\$990
						32.198\$021

Observações.

O Decreto n.º 6103 de 13 de Dezembro de 1876 augmentou com a quantia de 589.600\$000 as dotações das seguintes verbas da Lei n.º 2640 de 22 de Setembro de 1875, art. 6.º: 1.ª — 12.128\$184; 4.ª — 6.273\$716; 7.ª — 25.000\$000; 8.ª — 16.332\$000; 9.ª — 366.861\$100; 11.ª — 45.116\$000; 12.ª — 40.824\$000; 13.ª — 2.525\$000; 16.ª — 30.000\$000; 18.ª — 65.340\$000; transferindo para ellas as sobras dos seguintes §§: 3.º — 45.000\$000; 10 — 10.000\$000; 17 — 38.000\$000; 19 — 380.000\$000; 20 — 20.000\$000; 21 — 130.000\$000; 22 — 47.400\$000.

Feitas estas alterações ficaram ainda em algumas verbas excessos de despesa que assim se explicam:
 § 1.º A maior despesa provem do custo do papel e impressão das apolices do emprestimo contratado em 1875.
 § 4.º O excesso do despendido sobre o fixado procede de haver-se gasto em Londres com a promptificação e remessa de notas a avultada somma de 214.233\$852, despesa que fôra orçada apenas em 90.000\$000.
 § 9.º Da necessidade de mandar construir um — cruzador — um vapor — e duas barcas de vigia, que custaram 209.200\$000 nasce o augmento de despesa nesta verba sobre o algarismo orçado.
 § 12. Procede o excesso de despesa do custo, frete, etc., de machinas mandadas vir da Europa.
 § 16. Tendo subido a 376.337\$987 a differença de cambio nas remessas para Londres, orçada em 303.350\$000 por se contar com o cambio de 25, fica explicado o excesso de despesa nesta verba.
 § 17. A differença, para mais, de 77.168\$868 procede não só de ter sido a circularão de bilhetes do Thesouro superior, em alguns mezes, á calculada no orçamento, mas tambem de ter subido a 446.564\$713 a despesa com o pagamento de juros dos emprestimos da Caixa Economica da Côrte.

MINISTERIO DA AGRICULTURA, COMMERCIO E OBRAS PUBLICAS.

N.º DA LEI	DESCRIÇÃO	NUMERO DAS TABELAS.	FIXADA				TOTAL.	PAGA.	EXCESSOS.		RESTO A PAGAR.
			CREDITOS.						DE CREDITO.	DE DESPEZA.	
			ORDINARIO.	SUPPLEMENTAR.	EXTRAORDINARIO.						
			Lei n.º 2040 de 22 de Setembro de 1875, art. 7.º e Dec. n.º 6413 de 14 de Dezembro de 1876.	Decreto n.º 6413 de 14 de Dezembro de 1876.	Decreto n.º 6413 de 14 de Dezembro de 1876.	Decreto n.º 6413 de 14 de Dezembro de 1876.					
1	Secretaria de Estado.....	147	352:300,000				352:300,000	247:263,007	5:036,993		
2	Sociedade Auxiliadora da Industria Nacional.....	148	6:000,000				6:000,000				
3	Acquisição de plantas, etc.....	149	65:631,100				65:631,100	71:399,509	5:738,600		
4	Auxilio ao Dr. Marius.....	150	10:000,000				10:000,000	8:152,507	1:847,493		
5	Jardim Botânico da Lagoa de Rodrigo de Freitas.....	151	20:000,000				20:000,000	30:689,902			
6	Dito do Passelo Publico.....	152	24:000,000				24:000,000		16:689,809	147,180	
7	Corpo de Bombeiros.....	153	15:000,000				15:000,000	13:265,448			
8	Iluminação Publica.....	154	337:188,735				337:188,735	208:803,809	30:385,196		
9	Garantia de juros ás estradas de ferro.....	155	88:068,372				88:068,372	615:107,802	30:000,000		
10	Estrada de ferro D. Pedro II.....	156	1:150:000,000				1:150:000,000	1:399:511,296			
11	Obras Publicas.....	157	330:189,856				330:189,856	4:831:093,492		37:463,287	
12	Esgoto da Cidade.....	158	3:500:000,000				3:500:000,000	2:482:980,812	17:019,188		
13	Telegraphos.....	159	994:865,000				994:865,000	994:865,000		473,000	
14	Terras publicas e colonização.....	160	1:000:000,000				1:000:000,000	4:481:988,328			
15	Catechese e civilização de indios.....	161	1:151:383,807		1:745:920,598		2:897:304,405	4:285:691,905			
16	Subvenção de Companhias de navegação por vapor.....	162	180:000,000				180:000,000	114:438,420	8:561,880	34:770,802	
17	Correio Geral.....	163	3:377:333,188				3:377:333,188	3:333:180,326		46,000	
18	Museu Nacional.....	164	1:838:503,213				1:838:503,213	1:381:163,225		3:174,983	
19	Manumissões.....	165	30:000,000				30:000,000	41:309,848	145:660,923		
20	Despezas pagas e não escripturadas em exercicios anteriores.....	166	533:990,071				533:990,071	832:021,071	46:381,001	3:174,983	
		167						46:381,001			
	Creditos especiaes.										
	Lei n.º 1345 de 28 de Junho de 1865, art. 14 § 1.º										
	Acquisição das hofeitorias existentes nos terrenos da Lagoa de Rodrigo de Freitas.....	168	131:875,000				131:875,000	131:875,000		38:281,605	
	Lei n.º 1953 de 17 de Julho de 1871, art. 2.º										
	2.º Estados para o prolongamento das estradas de ferro da Bahia, Pernambuco e S. Paulo.....	169	340:471,115				340:471,115	340:471,115			
	3.º Levantamento da carta litneraria do Imperio.....		122:827,349				122:827,349	122:827,349			
	Resolução Legislativa n.º 2397 de 10 de Setembro de 1873.										
	Estrada de ferro da capital da provincia do Rio Grande do Sul ás suas fronteiras.....	170	40.000:000,000				40.000:000,000	567:964,305	39:432:305,805		
	Decreto n.º 2450 de 24 de Setembro de 1873.										
	Garantia de juros ás Companhias que construir em estradas de ferro.....	171	604:110,228				604:110,228	604:110,228			
	Lei n.º 2639 de 22 de Setembro de 1875.										
	Desapropriação e obras necessarias ao abastecimento d'agua á capital do Imperio.....	172	19.000:000,000				19.000:000,000	592:525,193	18:407:474,807		
	Lei n.º 2640 de 22 de Setembro de 1875, art. 19, § 8.º										
	Parte 1.ª Prolongamento da Estrada de ferro D. Pedro II.....	173	9:170:224,898				9:170:224,898	3:941:066,103	5:229:138,805		
	Parte 2.ª Estudos das estradas de Goritiba a Miranda e do Sul ao Norte do Imperio.....		711:833,900				711:833,900	382:141,318	329:092,582		
	Lei n.º 2640 de 22 de Setembro de 1875, art. 21 § 3.º										
	Exposição nacional e internacional de Philadelphia.....	174	180:829,537		68:000,000		248:829,537	321:674,908			
			89:129:385,358	1.038:956,852	1.745:920,598	68:000,000	91.063:262,638	29:218:663,062	63.561:477,221	827:877,645	38:281,605

Observação. O Decreto n.º 6413 de 14 de Dezembro de 1876 augmentou com 202:267,807 as seguintes verbas da Lei n.º 2640 de 22 de Setembro de 1875, art. 7.º: Esgoto da cidade 20:860,000; Terras publicas e colonização 181:382,207; transportando para ellas as sobras dos seguintes ff: 1.º 1:099,900; 3.º 14:382,900; 8.º 12:811,205; 17.º 58:766,814; 18.º 114:030,248.

Recapitulação.

Ministerios	FIXADA.	PAGA.	EXCESSOS.		RESTO A PAGAR.
			DE CREDITO.	DE DESPEZA.	
Imperio.....	40.728:038,191	8.028:091,400	1.921:667,800	469:620,845	32:774,668
Justiça.....	6:161:845,516	8:835:732,603	364:004,131	31:917,877	28:583,286
Estrangeiros.....	1:228:061,566	1:124:260,196	104:301,474		1:362,630
Marinha.....	48.405:314,061	18.414:903,129	543:980,105	303:480,872	4:676,721
Guerra.....	49.142:740,946	19.769:826,834	10:901,582	843:967,470	76:183,602
Fazenda.....	43.919:290,142	44:337:611,805	1:833:626,387	373:096,090	38:459,021
Agricultura, Commercio e Obras Publicas.....	91.982:262,638	29:248:663,062	63.561:477,221	827:877,645	38:281,605
	192.908:044,690	129.780:018,228	68.767:904,407	2.349:890,799	214:076,608

MINISTERIO DO IMPERIO

D. 1.

MINISTERIO DO IMPERIO.

TABELLA N. 1.

§ 1. Dotação de Sua Magestade o Imperador.

Paga no Municipio da Córte 800:000#000

TABELLA N. 2.

§ 2. Dotação de Sua Magestade a Imperatriz.

Paga no Municipio da Córte..... 96:000#000

TABELLA N. 3.

§ 3. Dotação da Princeza Imperial a Senhora D. Izabel.

Paga no Municipio da Córte 150:000#000

TABELLA N. 4.

§ 4. Dotação do Sr. Duque de Saxe, viuvo de Sua Alteza a Princeza
Senhora D. Leopoldina.

Paga no Municipio da Córte..... 75:000#000

MINISTERIO DO IMPERIO.

TABELLA N. 5.

§ 5. Alimentos do Principe o Senhor D. Pedro.

Pagos no Municipio da Corte..... 6:000,000

TABELLA N. 6.

§ 6. Alimentos do Principe o Senhor D. Augusto.

Pagos no Municipio da Corte..... 6:000,000

TABELLA N. 7.

§ 7. Alimentos do Principe o Senhor D. José.

Pagos no Municipio da Corte..... 6:000,000

TABELLA N. 8.

§ 8. Alimentos do Principe o Senhor D. Luiz.

Pagos no Municipio da Corte..... 6:000,000

MINISTERIO DO IMPERIO.

TABELLA N. 9.

§ 9. Alimentos do Principe o Senhor D. Felipe.

Pagos no Rio Grande do Sul..... 12:000#000

TABELLA N. 10.

§ 10. Mestres da Familia Imperial.

	MUNICIPIO DA CÔRTE.
De francez.....	399#996
De inglez.....	799#992
De dansa.....	800#000
De allemão.....	799#998
De italiano.....	799#992
De historia da philosophia.....	799#994
De desenho.....	799#992
De musica.....	799#993
	5:999#957

TABELLA N. 11.

§ 11. Gabinete Imperial.

	MUNICIPIO DA CÔRTE.
<i>Pessoal.</i>	
Porteiro.....	1:299#989
Encarregado dos trabalhos de escripta do Conselho de Estado.....	171#427
<i>Diversas despesas.</i>	
Papel, pennas, etc.....	250#000
Impressões e encadernações.....	202#000
Asseio e despesas miudas.....	96#000
	2:019#416

MINISTERIO DO IMPERIO.

TABELLA N. 12.

§ 12. Camara dos Senadores.

	MUNICIPIO DA CÔRTE.
<i>CAMARA.</i>	
Senadores	245:105\$760
<i>SECRETARIA.</i>	
Offical-maior	6:399\$990
Officiaes	11:400\$000
Amanuenses	6:799\$974
Gratificação ao Offical encarregado da redacção das actas	199\$998
Dita ao encarregado da escripturação do cofre da despeza	199\$994
Dita ao encarregado do archivo e bibliotheca	199\$993
Porteiros	3:999\$984
Continuos	2:400\$000
Guardas	6:000\$000
Correio a cavallo	1:320\$000
<i>Pessoal dispensado do serviço.</i>	
Offical	3:060\$000
Porteiro	366\$660
<i>Expediente.</i>	
Impressões, papel, pennas, etc.	2:504\$100
<i>Diversas despesas.</i>	
Importancia entregue ao Offical-maior para occorrer ás despesas da Camara	6:800\$000
Gratificações extraordinarias a empregados	1:200\$000
Publicação das discussões e trabalhos do Senado	64:357\$000
Aluguel de casa para o Porteiro	768\$000
Compra e conservação dos moveis e decoração	360\$000
Despesas extraordinarias e eventuaes	4:000\$000
	367:381\$453

Natureza dos vencimentos.

Subsidios	245:105\$760
Ordenados	31:576\$628
Gratificações	10:709\$963
	287:392\$353

MINISTERIO DO IMPERIO.

TABELLA N. 13.

§ 13. Camara dos Deputados.

	MUNICIPIO DA CÔRTE.	S. PEDRO.	TOTAL.
CAMARA.			
Deputados.....	348:967\$807	725\$800	349:693\$607
SECRETARIA.			
Official-maior.....	6:399\$989	6:399\$989
Primeiros Officiaes.....	15:199\$967	15:199\$967
Segundos ditos.....	15:016\$625	15:016\$625
Porteiros.....	3:999\$984	3:999\$984
Continuos.....	6:887\$559	6:887\$559
Guardas das galerias.....	6:000\$012	6:000\$012
Correios.....	2:400\$000	2:400\$000
<i>Pessoal dispensado do serviço.</i>			
Officiaes.....	7:599\$986	7:599\$986
Porteiro.....	1:399\$992	1:399\$992
Continuos.....	799\$992	799\$992
<i>Diversas despesas.</i>			
Gratificações extraordinarias.....	7:103\$893	7:103\$893
Consignação para as despesas da Secretaria.....	2:400\$000	2:400\$000
Dita para a limpeza e asseio da casa.....	240\$000	240\$000
Publicação das discussões.....	40:190\$998	40:190\$998
Impressões, papel, etc.....	41:743\$250	41:743\$250
Livros para a bibliotheca.....	2:000\$000	2:000\$000
Moveis, luz e despesas miudas.....	149\$902	149\$902
	508:499\$956	725\$800	509:225\$756

Natureza dos vencimentos.

	MUNICIPIO DA CÔRTE.	S. PEDRO.	TOTAL.
Subsidios.....	348:967\$807	725\$800	349:693\$607
Ordenados.....	48:080\$581	48:080\$581
Gratificações.....	17:623\$525	17:623\$525
	414:671\$913	725\$800	415:397\$713

TABELLA N. 14.

§ 14. Ajudas de custo de vinda e volta dos Deputados.

<i>Pagas no Municipio da Côte.</i>		
Francisco de Paula Oliveira Borges.....	De S. Paulo..	125\$000
Antonio da Silva Prado.....	"	250\$000
		375\$000

MINISTERIO DO IMPERIO.

TABELLA N. 15.

§ 15. Conselho de Estado.

	MUNICIPIO DA CORTE.
Conselheiros.....	50:931\$670

TABELLA N. 16.

§ 16. Secretaria de Estado.

	MUNICIPIO DA CORTE.
<i>Pessoal.</i>	
Ministro e Secretario de Estado.....	12:000\$000
Directores.....	24:301\$100
Sub-Directores.....	18:000\$000
Officiaes.....	39:663\$829
Amanuenses.....	14:368\$427
Porteiro.....	2:400\$000
Ajudante.....	1:800\$000
Continuos.....	4:467\$724
Correios.....	5:582\$701
Gratificação aos Officiaes do gabinete do Ministro.....	4:935\$484
<i>Addidos.</i>	
Chefes de Secção.....	9:999\$984
Segundo Official.....	3:399\$995
Amanuense.....	1:999\$992
<i>Expediente.</i>	
Papel, pennas e outros artigos.....	5:663\$540
Impressões e encadernações.....	30:067\$200
<i>Diversas despesas.</i>	
Gratificação aos Correios para cavalgadura.....	600\$000
Dita aos ordenanças do Ministro.....	694\$000
Serventes.....	5:201\$184
Compra de livros, mappas, etc.....	352\$000
Dita de brochuras.....	330\$000
Dita e concerto de moveis e utensis.....	2:006\$700
Agua, luz e despesas miudas.....	1:159\$627
	188:993\$287

Natureza dos vencimentos.

Ordenados.....	105:299\$997
Gratificações.....	36:532\$204
Diaria.....	1:086\$835
	142:919\$036

MINISTERIO DO

TABELLA

§ 17. Presidencias

	MUNICIPIO DA CÔRTE.	RIO DE JANEIRO.	ESPIRITO SANTO.	BAHIA.	SERGIPE.	ALAGÔAS.	PERNAMBUCO.	PARAHYBA	RIO GRANDE DO NORTE.	CEARÁ.
PESSOAL.										
Presidente.....		7:349\$914	4:089\$550	7:999\$992	4:999\$992	6:000\$000	7:999\$992	6:000\$000	4:999\$997	1:999\$999
Dito do Piahy.....							300\$000			4:000\$000
Vice-Presidente.....										
Secretario.....		1:999\$992	1:250\$000	1:999\$992	1:299\$996	1:500\$000	1:999\$992	1:500\$000	1:206\$309	1:499\$998
Guarda-mobilia.....		150\$000	60\$000	150\$000	46\$016	90\$000	150\$000	90\$000	60\$000	90\$000
Ajudas de custo e despesas de viagem a Presidentes.....					4:000\$000	333\$333	4:879\$998		58\$666	
Ao da Provincia do Espirito Santo.....	3:986\$666									
Ao da Bahia.....	4:813\$333									
Ao das Alagoas.....										6:000\$000
Ao do Rio Grande do Norte.....										
Ao do Ceará.....	6:900\$000									
Ao do Piahy.....	7:000\$000									
Ao do Maranhão.....	4:920\$000									
Ao do Pará.....	7:500\$000									
Ao do Amazonas.....	7:000\$000									
Ao de Santa Catharina.....	5:000\$000									
Ao de S. Pedro.....	6:091\$500									
Ao de Minas Geraes.....	6:000\$000									
<i>Diversas despesas.</i>										
Acquisição e conservação da mobilia e objectos de decoração.....				4:609\$680		299\$870	1:999\$365	1:422\$810	546\$600	300\$000
Concertos nos moveis e no edificio.....				497\$160						
Iluminação em dias de festividade nacional.....			21\$160		260\$000	25\$600	75\$000	9\$600	24\$000	148\$200
Aluguel de casas.....						737\$289		750\$000	1:999\$996	
Louça, vidros e outros objectos.....				1:618\$860						
Agua, luz e despesas miudas.....			199\$454	718\$500		245\$420	600\$000	337\$000	199\$994	137\$694
<i>Despesa das Provincias paga na Corte.</i>										
Retrato de Sua Magestade o Imperador para a Provincia do Piahy.....	1:850\$000									
Encaixotamento, carro e frete do mesmo.....	403\$000									
Aluguel do palacio da Presidencia do Rio de Janeiro e illuminação externa do mesmo em dias de festividade nacional.....	3:000\$000									
	57\$900									
	64:131\$199	9:499\$906	6:520\$164	17:394\$189	10:606\$004	9:251\$212	18:004\$317	10:109\$110	9:095\$559	14:445\$888

Natureza dos

	RIO DE JANEIRO.	ESPIRITO SANTO.	BAHIA.	SERGIPE.	ALAGÔAS.	PERNAMBUCO.	PARAHYBA	RIO GRANDE DO NORTE.	CEARÁ.
Ordenados.....	9:349\$906	6:239\$359	9:999\$989	6:299\$988	7:500\$000	10:299\$984	7:500\$000	6:206\$306	7:499\$998
Gratificações.....	150\$000	60\$000	150\$000	46\$016	90\$000	150\$000	90\$000	60\$000	90\$000
	9:499\$906	6:299\$359	10:149\$989	6:345\$004	7:590\$000	10:449\$984	7:590\$000	6:266\$306	7:589\$998

IMPERIO.

N. 17.

de Provincia.

PIAUHY.	MARANHÃO	PARÁ.	AMAZONAS.	S. PAULO.	PARANÁ.	SANTA CA- THARINA.	S. PEDRO.	MINAS.	GOYAZ.	MATO GROSSO.	TOTAL.
5:700\$000	6:999\$996	6:990\$996	5:928\$222	7:000\$000	6:000\$000	4:999\$988	7:999\$992	6:968\$319	6:000\$000	7:999\$991	124:935\$075
1:500\$000	1:749\$998	1:670\$754	96\$774	1:900\$000	1:499\$999	1:388\$669	1:991\$658	2:855\$722	1:500\$000	1:999\$992	300\$000
60\$000	419\$354	419\$950	1:599\$996	87\$400	59\$635	60\$000	420\$000	120\$000	60\$000	60\$000	5:816\$772
	786\$668			3:000\$000							32:172\$069
											1:752\$465
											13:058\$663
											3:986\$666
											4:813\$333
			4:467\$666								6:000\$000
											4:467\$666
											6:900\$000
											7:000\$000
											4:920\$000
						500\$000					8:000\$030
											7:000\$000
											5:000\$090
											6:004\$500
											6:000\$000
	1:216\$600			16:198\$365	2:000\$000	400\$000					29:023\$290
											497\$160
23\$000	100\$000	120\$000			60\$000	5\$110	69\$080	26\$080		50\$000	987\$160
1:200\$000			2:740\$983		1:800\$000						9:257\$268
											1:618\$800
199\$992	300\$000	350\$300	275\$000	300\$000	199\$992	199\$988	346\$640	299\$997	199\$992	199\$996	5:309\$653
											1:850\$000
											103\$000
											3:000\$000
											57\$000
8:682\$992	11:302\$611	9:270\$000	15:117\$641	28:485\$855	11:610\$646	7:554\$085	10:527\$370	10:270\$148	7:759\$992	10:309\$979	299:858\$500

vencimentos.

PIAUHY.	MARANHÃO	PARÁ.	AMAZONAS.	S. PAULO.	PARANÁ.	SANTA CA- THARINA.	S. PEDRO.	MINAS.	GOYAZ.	MATO GROSSO.	TOTAL.
7:200\$000	8:749\$994	8:679\$750	7:624\$992	8:600\$000	7:499\$999	6:388\$687	9:991\$650	9:824\$071	7:500\$000	9:999\$983	162:954\$817
60\$000	119\$334	119\$930		387\$490	59\$635	60\$000	120\$000	120\$000	60\$000	60\$000	2:052\$465
7:260\$000	8:869\$318	8:709\$700	7:624\$992	8:987\$490	7:550\$654	6:448\$687	10:111\$650	9:944\$071	7:560\$000	10:059\$983	165:007\$282

DO IMPERIO.

N. 18.

Publico.

PIAUHY.	MARANHÃO	PARÁ.	AMAZONAS.	S. PAULO.	PARANÁ.	SANTA CATHARINA	S. PEDRO.	MINAS.	GOYAZ.	MATO GROSSO.	TOTAL.
											300\$000
	2:950\$000	2:830\$000		3:600\$000			3:300\$000	3:607\$741	1:200\$000	3:600\$000	28:347\$741
											770'000
		2:400\$000									770\$000
											2:400\$000
											3:850\$000
											400\$000
											180\$000
											12:040\$206
											17:834\$813
											6:058\$965
											1:997\$131
											400\$000
											800\$000
											1:607\$043
											199\$992
											1:041\$654
											499\$992
											550\$000
											200\$000
											87\$526
											402\$956
											83\$162
											679\$986
											49\$920
											1:103\$318
											800\$000
	800\$000	799\$992		800\$000			799\$992	800\$000			5:283\$310
	700\$000	698\$996		700\$000							2:098\$996
	700\$000	699\$996		500\$000							3:299\$991
	112\$500	240\$000		190\$000				374\$443			1:276\$943
		699\$996									2:099\$992
	2:888\$710	6:600\$000		5:033\$330			2:682\$240	4:514\$508			33:918\$780
											1:399\$992
	1:080\$000	300\$000					1:399\$992				1:380\$000
	300\$000	129\$996		200\$000			199\$992	640\$000	199\$992	199\$992	2:469\$964
		240\$000						4\$030			484\$030
				500\$000				700\$000			1:478\$053
		223\$330									223\$330
		129\$996						150\$000			279\$996
	3:365\$850	2:778\$117		3:320\$940			1:134\$853	4:080\$944	1:871\$612		21:307\$920
		220\$992		80\$000						199\$992	709\$984
	795\$276	1:210\$370		750\$000			733\$302	1:200\$000	599\$976	394\$663	7:232\$575
											20\$000
	325\$000						240\$000	240\$000	240\$000	240\$000	1:485\$000
	200\$000	1:500\$000		230\$000			199\$992	325\$000		199\$992	3:842\$205
	150\$000	120\$000		60\$000			150\$000	100\$000	112\$500	150\$000	1:342\$492
	400\$000	476\$662					399\$996	400\$000	249\$996	249\$996	2:916\$612
				144\$000							114\$000
								1\$612			1\$612

Continuação da tabella

	MUNICIPIO DA CÔRTE.	RIO DE JANEIRO.	ESPIRITO SANTO.	BAHIA.	SERGIPE.	ALAGÔAS.	PERNAMBUCO.	PARAHYBA	RIO GRANDE DO NORTE.	CEARA'.
VIGARIOS GERAES, PROVIDORES E PAROCHOS.										
Vigarios Geraes e Provisores.....	600\$000			600\$000			600\$000			700\$000
Dito do Baixo-Amazonas. Parochos.....	10:81\$5864	18:530\$805	5:742\$608	92:730\$261	17:771\$091	14:267\$528	33:247\$383	16:743\$887	12:689\$166	22:439\$181
Ditos da Provincia do Rio de Janeiro.....	34:028\$417						600\$000			
Ditos da Parahyba.....										
Dito do Amazonas.....										
Coadjuutores.....	1:989\$076									
<i>Diversas despezas.</i>										
Fabrica, esmolas, guizamento, musica e ornamentos.....	18:609\$693			1:880\$000			499\$992			999\$996
Gratificação extraordinaria.....	416\$000									
Ao Prefeito dos Capuchinhos, a titulo de guizamento, para a Igreja da antiga Sé e Capellania de S. Sebastião.....	900\$000									
Despeza com o baptisado do Principe do Grão Pará.....	18:428\$425									
Aluguel de casas.....	80\$000									
Livros.....	4:333\$000									
Objectos para a Capella Imperial.....	338\$300									
Passagem do Bispo do Pará.....										
Funeral do Bispo de Marianna.....										
Paramentos e outros objectos para a Matriz de N. S. da Conceição da Gavea.....	3:156\$000									
Ditos idem para a de Irajá.....	1:350\$000									
Ditos para a de Inhau-ma.....	614\$000									
Auxilio para as obras da igreja e novo hospicio da Penha na Provincia de Pernambuco.....	5:000\$000									
	151:076\$069	18:530\$805	5:742\$608	113:543\$184	17:771\$091	14:267\$528	43:733\$451	16:743\$887	12:689\$166	31:043\$312

Natureza dos

	MUNICIPIO DA CÔRTE.	RIO DE JANEIRO.	ESPIRITO SANTO.	BAHIA.	SERGIPE.	ALAGÔAS.	PERNAMBUCO.	PARAHYBA	RIO GRANDE DO NORTE.	CEARA'.
Ordenados.....	32:548\$389			580\$000			866\$097			
Gratificações.....	12:508\$305			2:942\$218						3:304\$435
Congruas.....	52:574\$957	18:530\$805	5:742\$608	110:140\$963	17:771\$091	14:267\$528	41:787\$362	16:743\$887	12:689\$166	26:739\$181
	97:628\$651	18:530\$805	5:742\$608	113:663\$484	17:771\$091	14:267\$528	42:653\$459	16:743\$887	12:689\$166	30:043\$316

—Culto Publico.

PIAUHY.	MARANHÃO	PARA'.	AMAZONAS	S. PAULO.	PARANA'.	SANTA CA- THARINA.	S. PEDRO.	MINAS.	GOYAZ.	MATO GROSSO.	TOTAL.
.....	330\$517	600\$000	600\$000	600\$000	1:174\$192	530\$000	600\$000	6:963\$709
11:448\$837	21:658\$275	469\$075	4:405\$603	38:281\$027	8:097\$365	8:651\$155	25:600\$349	149:042\$071	17:667\$192	4:324\$137	469\$075
.....	20:646\$489	34:028\$417
.....	300\$000	600\$000
.....	300\$000
.....	1:989\$676
.....	1:200\$000	1:200\$000	1:600\$000	1:000\$000	2:004\$515	793\$280	799\$092	30:587\$468
.....	416\$000
.....	900\$000
.....	1:860\$483	1:200\$000	3:600\$000	6\$451	720\$000	600\$000	18:428\$425
.....	7:986\$934
.....	80\$000
.....	4:555\$000
.....	338\$300
.....	1:000\$000	1:000\$000
.....	3:156\$000
.....	1:350\$000
.....	614\$000
.....	5:000\$000
11:448\$837	39:825\$614	45:532\$007	4:405\$603	57:789\$297	8:097\$365	8:651\$155	42:040\$708	170:425\$504	24:204\$818	11:558\$784	851:140\$820

vencimentos.

PIAUHY.	MARANHÃO	PARA'.	AMAZONAS	S. PAULO.	PARANA'.	SANTA CA- THARINA.	S. PEDRO.	MINAS.	GOYAZ.	MATO GROSSO.	TOTAL.
.....	810\$000	34:804\$486
11:448\$837	2:282\$776	7:287\$463	4:405\$603	3:048\$270	8:097\$365	8:651\$155	3:058\$135	3:060\$612	3:274\$076	3:034\$647	43:800\$667
.....	34:182\$352	37:044\$344	51:131\$027	34:382\$573	164:353\$896	19:417\$492	8:524\$137	698:023\$532
11:448\$837	36:765\$128	44:332\$007	4:405\$603	54:989\$297	8:097\$365	8:651\$155	37:440\$708	167:414\$538	22:691\$568	11:558\$784	777:528\$685

**MINISTERIO DO
TABELLA
§ 19. Seminarios**

	MUNICIPIO DA CÔRTE.	BAHIA.	PERNAMBUCO.	CEARÁ.
<i>Pessoal.</i>				
Lentes de latim.....		1:000\$000		
Ditos de francez.....		999\$996		
Ditos de philosophia.....		1:000\$000		
Ditos de rhetorica e eloquencia sagrada.....		997\$878	333\$332	
Ditos idem e de geographia.....				
Ditos de historia sagrada e ecclesiastica.....		1:000\$000	666\$664	
Ditos de theologia moral.....		944\$441	833\$330	
Ditos de dita dogmatica.....		1:000\$000	999\$996	
Ditos de instituições canonicas.....		999\$994		
Ditos de liturgia e canto gregoriano.....		1:247\$306	861\$107	
Importancia entregue ao Bispo Diocesano para pagamento dos vencimentos dos lentes do respectivo Seminario.....				9:000\$000
Ditos de um lente do Seminario de Olinda.....	722\$190			
<i>Diversas despesas.</i>				
Aluguel da casa.....				1:200\$000
Obras no Seminario.....				
	722\$190	9:189\$615	3:694\$129	10:200\$000

IMPERIO.

N. 19.

Episcopaes.

MARANHÃO.	PARÁ.	AMAZONAS.	S. PAULO.	S. PEDRO.	MINAS.	GOYAZ.	MATO GROSSO.	TOTAL.
999#996	817#523	999#996	2:000#000	1:166#662	6:984#177
999#996	2:000#000	999#996	4:999#988
1:000#000	999#996	2:000#000	916#663	5:916#659
999#996	817#523	1:083#329	4:232#088
.....	2:000#000	2:000#000
240#994	817#523	2:000#000	4:731#181
999#997	999#996	2:000#000	999#996	6:777#760
999#996	999#996	2:000#000	999#996	6:999#984
999#996	833#330	2:000#000	999#996	8:853#316
999#769	104#165	2:000#000	5:212#347
.....	9:000#000	10:440#000	9:000#000	37:440#000
.....	722#190
.....	1:200#000
.....	3:029#366	3:029#366
8:249#740	6:390#052	4:029#362	9:000#000	10:440#000	18:000#000	9:000#000	7:166#638	96:082#026

MINISTERIO DO IMPERIO.

TABELLA N. 20.

§ 20. Faculdades de Direito.

	MUNICIPIO DA CÔRTE.	PERNAMBUCO.	S. PAULO.	SANTA CATHARINA.	TOTAL.
AULAS MAIORES.					
Director		6:118\$992	6:000\$000		12:118\$992
Lentes cathedraicos		48:779\$693	47:774\$110		96:553\$803
Dito da Faculdade do Recife.....				298\$387	298\$387
Ditos substitutos		9:787\$266	12:769\$420		22:556\$686
Dito da Faculdade de S. Paulo.....	3:532\$250				3:532\$250
Gratificação aos que contam mais de 25 annos de serviço.....		399\$996	755\$420		1:155\$416
AULAS PREPARATORIAS.					
Professores		18:942\$482	18:478\$690		37:421\$172
Substitutos		947\$499	896\$770		1:844\$269
Gratificação extraordinaria a 3 Pro- fessores por distincção no ma- gisterio, na form do Decreto n.º 1331 A de 17 Fevereiro de 1854.		1:335\$000	455\$330		1:790\$330
Continuos.....		900\$000	899\$170		1:799\$170
SECRETARIA.					
Secretario.....		3:000\$000	2:717\$730		5:717\$730
Official.....		1:200\$000	1:196\$250		2:396\$250
Porteiro.....		1:200\$000	1:200\$000		2:400\$000
Bedeis e Continuos.....		5:385\$483	4:281\$720		9:667\$203
BIBLIOTHECA.					
Bibliothecario.....		2:090\$000	2:100\$000		4:190\$000
Ajudante.....		466\$666	1:001\$040		1:467\$706
Continuo.....			891\$740		891\$740
Expediente.					
Papel, pennas, etc.....		911\$300	349\$420		1:260\$920
Impressões e encadernações		796\$500	150\$000		946\$500
Diversas despesas.					
Serventes.....		1:098\$000	1:098\$000		2:196\$000
Compra de moveis e utensis.....			25\$000		25\$000
Dita de objectos para decoraçào das salas do grão.....		740\$120	323\$200		1:063\$320
Dita de livros.....		127\$000	783\$760		910\$760
Aluguel da casa occupada pela Fa- culdade de Direito do Recife.....	1:999\$996	4:000\$000			5:999\$996
Publicação pela imprensa.....			150\$000		150\$000
Diversas despesas a cargo do Por- teiro.....			245\$750		245\$750
Despezes miudas.....		490\$960	5720		491\$680
	5:532\$246	108:717\$157	101:543\$240	298\$387	219:091\$030

Natureza dos vencimentos.

	MUNICIPIO DA CÔRTE.	PERNAMBUCO.	S. PAULO.	SANTA CATHARINA.	TOTAL.
Ordenados.....	2:354\$832	64:006\$514	66:375\$770	298\$387	133:035\$503
Gratificações.....	1:177\$418	34:811\$567	33:830\$870		69:819\$855
Dita por distincção no magisterio.....		1:335\$000	455\$330		1:790\$330
Dita por mais de 25 annos de ser- viço.....		399\$996	755\$420		1:155\$416
	3:532\$250	100:553\$077	101:417\$390	298\$387	205:801\$104

MINISTERIO DO IMPERIO.

TABELLA N. 21.

§ 21. Faculdades de Medicina.

	MUNICIPIO DA CÔRTE.	BAHIA.	LONDRES.	TOTAL.
PESSOAL DO ENSINO.				
Director.....	6:000\$000	6:000\$000	12:000\$000
Lente cathedraicos, inclusivé o incumbido de estudos praticos, na Europa, de histologia.....	80:829\$901	82:336\$613	4:800\$000	167:966\$514
Dito substituto, idem.....	1:846\$666	1:846\$666
Gratificação adicional aos lentes de clinica.....	1:446\$741	1:200\$000	2:346\$741
Dita aos que contam mais de 25 annos de serviço.....	399\$997	399\$997
Oppositores, preparadores e chefes de clinica.....	29:082\$223	21:391\$875	50:474\$098
Alumnos internos de clinica.....	697\$120	751\$612	1:448\$732
SECRETARIA.				
Secretario.....	3:000\$000	3:000\$000	6:000\$000
Official.....	1:200\$000	1:200\$000	2:400\$000
Porteiro.....	1:200\$000	1:200\$000	2:400\$000
Bedeis.....	1:800\$000	1:800\$000	3:600\$000
Continuos.....	4:500\$000	3:556\$451	8:056\$451
BIBLIOTHECA.				
Bibliothecario.....	2:400\$000	2:076\$500	4:476\$500
Ajudante.....	1:200\$000	1:166\$818	2:366\$818
LABORATORIOS.				
Conservadores.....	4:586\$848	4:348\$387	8:935\$235
Expediente.				
Papel, pennas, etc.....	1:440\$200	457\$030	1:897\$230
Impressões, encadernações, etc.....	8:156\$520	1:666\$400	9:822\$920
Diversas despesas.				
Ajuda de custo a um Lente para ir aperfeioar-se na Europa. Gratificação especial aos lentes em commissão na Europa para estudos praticos de histologia.....	2:000\$000	14:586\$667	2:000\$000 14:586\$667
Ditas extraordinarias, sendo: ao Official 2\$420, ao Prepa- rador 500\$000, ao Conservador 41\$666, ao Bibliothecario 499\$992, ao Ajudante 225\$411, ao Continuo 180\$826, ao Bedel 199\$992.....	1:650\$307	1:650\$307
Serventes.....	11:425\$600	6:073\$200	17:498\$800
Aluguel de casas.....	7:800\$000	1:500\$000	9:300\$000
Consignação para a aula pratica de pharmacia.....	2:000\$000	2:000\$000
Assignatura de jornaes, publicações, etc.....	60\$000	738\$500	798\$500
Compra e concerto de moveis e utensilios.....	36\$000	9:206\$400	9:242\$400
Pintura.....	120\$000	120\$000
Acquisição de livros, instrumentos e objectos para os labo- ratorios.....	4:402\$850	1:031\$720	66\$962	5:501\$532
Encanamento para agua.....	280\$260	280\$260
Agua, luz e despesas miudas.....	1:814\$837	665\$680	2:480\$517
	178:129\$147	152:167\$443	21:300\$295	351:596\$885

Natureza dos vencimentos.

	MUNICIPIO DA CÔRTE.	BAHIA.	LONDRES.	TOTAL.
Ordenados.....	87:497\$296	80:903\$777	4:431\$111	172:832\$184
Gratificações.....	49:845\$537	49:154\$479	16:802\$222	115:802\$238
Dita por mais de 25 annos de serviço.....	399\$997	399\$997
	137:342\$833	130:458\$253	21:233\$333	289:034\$419

MINISTERIO DO IMPERIO.

TABELLA N. 22.

§ 22. Escola Polytechnica.

	MUNICIPIO DA CÓRTE.	S. PEDRO.	LONDRES.	TOTAL.
ADMINISTRAÇÃO.				
Director.....	5:999,989			5:999,989
SECRETARIA.				
Secretario.....	3:449,068			3:449,068
Escripturario.....	1:928,961			1:928,961
Amanuense.....	3:596,818			3:596,818
Bibliothecario.....	2:38,860			2:38,860
Ajudante.....	1:194,469			1:194,469
Agente-Thesoureiro.....	3:000,000			3:000,000
Continuos.....	1:541,806			1:541,806
Porteiro.....	1:800,000			1:800,000
ENSINO.				
Lentes.....	86:856,626		4:103,223	90:959,849
Substitutos.....	12:361,472			12:361,472
Professores.....	35:748,161	3:150,000		38:898,161
Adjuntos.....		900,000		900,000
Preparadores e conservadores.....	20:606,559			20:606,559
Differentes serviços.				
Guardas e serventes.....	10:326,322			10:326,322
Expediente.				
Papel, pennas, etc.....	749,360			749,360
Impressões e encadernações.....	1:156,900			1:156,900
Diversas despesas.				
Gratificação extraordinaria a um Preparador.....	416,128			416,128
Dita a lentes e professores em exercicios praticos.....	2:307,790			2:307,790
Dita ao que esteve em commissão na Europa.....			7:750,555	7:750,555
Despeza com os alumnos em exercicios praticos.....	2:172,540			2:172,540
Ajudas de custo a professores.....	9:062,000		3:200,000	12:2,000
Custo e remessa de collecções, instrumentos, etc.....			12:231,186	12:231,186
Dita idem de livros.....	3:037,253		26,667	3:063,920
Dita de moveis e utensilios.....	6:401,800			6:401,800
Objectos para os gabinetes.....	13:507,238			13:507,238
Reparos e concertos.....	506,430			506,430
Luz, asseio e despezas miudas.....	3:979,120			3:979,120
	234:093,470	4:050,000	27:311,631	265:455,101

MINISTERIO DO IMPERIO.

TABELLA N. 23.

§ 23. Instituto Commercial.

	MUNICIPIO DA CÔRTE.
<i>Pessoal.</i>	
Director.....	1:200\$000
Professores.....	13:540\$936
Secretario.....	933\$337
Porteiro.....	406\$655
<i>Expediente.</i>	
Papel, pennas, etc.....	124\$800
Impressões.....	49\$800
<i>Diversas despesas.</i>	
Serventes.....	480\$000
Aluguel da casa.....	3:000\$000
Compra de livros.....	114\$000
Luz e despesas miudas.....	429\$641
	20:279\$169

Natureza dos vencimentos.

Ordenados.....	10:224\$411
Gratificações.....	5:856\$517
	16:080\$928

§ 24. Instrucção primaria e secun

	MUNICIPIO DA CÔRTE.	ESPIRITO SANTO.	SERGIPE.	ALAGÓAS.	PARAHYBA	RIO GRANDE DO NORTE.
<i>Secretaria.</i>						
Inspector Geral.....	3:199,992					
Secretario.....	3:600,000					
Amanuenses.....	5:400,000					
Continuo-Correio.....	1:500,000					
<i>Expediente.</i>						
Papel, pennas, etc.....	1:306,200					
Impressões.....	461,200					
INSTRUÇÃO PRIMARIA.						
<i>Pessoal.</i>						
Professores.....	132:613,848					
Ditos adjuntos.....	46:720,384					
<i>Diversas despesas.</i>						
Commissão de exames e respectivo expediente.....	20:288,250	2:976,230	870,000	2:163,845	880,000	602,290
Encarregado de estudar o ensino publico na Europa e America.....						
Administrador e guardas dos jardins.....	1:534,838					
Auxilio a escolas particulares contratadas na fórma do art. 57 do Decreto de 17 de Fevereiro de 1854.	10:133,661					
Gratificação a empregados por serviços extraordinarios, sendo: Encarregado do material 3:999,996, Professores e Adjuntos 1:202,000, Amanuenses extra-numericos 10:795,050, Porteiro e Ajudante 1:899,996.	17:897,042		150,000			
Ajudas de custo ao Bacharel Azevedo Corrêa para ir aos Estados Unidos e á Europa estudar a organização do ensino publico.....	4:000,000					
Servente.....	510,000					
Expediente das escolas.....	48:543,490					
Livros, mappas, etc.....	14:722,000					
Moveis e utensilios para as escolas.....	28:921,000					
Publicação de editaes, etc.....			323,100	174,000		
Aluguel de casas.....	93:511,210					
Concertos.....	98,000					
Agua, luz e despesas miudas.....	2:109,546					
INSTRUÇÃO SECUNDARIA.						
Imperial Collegio de Pedro II.						
INTERNATO.						
<i>Pessoal.</i>						
Reitor.....	4:708,592					
Vice-Reitor.....	2:608,330					
Secretario.....	1:496,666					
Medico.....	799,993					
Escrivão.....	1:999,803					
Professores.....	70:052,017					
Substitutos.....	3:585,701					
Explicadores dos alumnos e coadjuvantes dos professores.....	1:002,675					

IMPERIO.

N. 24.

daria do Municipio da Côrte.

CEARA'.	PIAUHY.	MARANHÃO.	SANTA CATHARINA.	S. PEDRO.	MINAS.	GOYAZ.	LONDRES.	TOTAL.
								3:199,992
								3:600,000
								5:400,000
								1:500,000
								1:303,200
								461,200
								132:613,848
								46:720,384
1:480,000	2:044,026	1:970,520	571,100	1:542,240	2:828,840	443,040		38:660,381
							4:100,000	4:100,000
								1:534,838
								10:133,661
								18:047,042
								4:000,000
								540,000
								48:343,490
							110,222	14:832,222
								28:921,000
								497,100
								93:511,210
								98,000
								2:109,546
								4:708,592
								2:608,330
								1:196,666
								799,993
								1:999,803
								70:052,017
								3:585,701
								1:002,675

D. 6.

Continuação da tabella — Instrucção primaria

	MUNICIPIO DA CÓRTE.	ESPIRITO SANTO.	SERGIPE.	ALAGÓAS.	PARAHYBA	RIO GRANDE DO NORTE.
Repetidores.....	5:371\$360
Inspectores de alumnos.....	8:047\$721
Conservador e preparador.....	319\$354
Bedel.....	1:047\$100
Porteiro.....	699\$985
Empregados no serviço interno.....	41:814\$685
<i>Expediente.</i>						
Papel, pennas, impressões, etc.....	1:035\$600
<i>Diversas despesas.</i>						
Alimentação de alumnos e empregados no serviço interno.....	34:318\$314
Livros, mappas, instrumentos e material das aulas.....	3:104\$300
Vestuário e calçado para os alumnos.....	8:359\$145
Lavagem e engomado de roupa.....	3:568\$975
Guizamento para a capella.....	91\$680
Medicamentos e dietas.....	336\$760
Compra e concerto de moveis e utensilios.....	3:836\$210
Reparos no edificio.....	460\$000
Luz e despesas miu-las.....	5:417\$175
EXTERNATO.						
Reitor.....	4:800\$000
Vice-Reitor.....	3:000\$000
Secretario.....	1:200\$000
Escrivão.....	1:999\$992
Professores.....	74:008\$337
Substitutos.....	3:449\$455
Explicadores de alumnos e coadjuvantes dos professores.....	6:600\$524
Repetidor, preparador e conservador.....	208\$065
Inspectores de alumnos.....	8:707\$133
Bedel.....	1:200\$000
Porteiro.....	699\$985
Empregados no serviço interno.....	7:854\$098
<i>Expediente.</i>						
Papel, pennas, impressões e encadernações.....	350\$300
<i>Diversas despesas.</i>						
Gratificações extraordinarias.....	27\$957
Livros, instrumentos e apparatus.....	20\$000
Alimentação de alumnos e empregados in- ternos.....	7:738\$624
Reparos.....	5:634\$460
Compra e lavagem da roupa do refeitório e cozinha.....	208\$740
Dita de moveis e utensilios.....	818\$240
Despesa com a collação do grão, diplomas e premios.....	1:390\$000
Luz e despesas miu-las.....	1:236\$625
<i>Ensino de mineralogia e geologia.</i>						
Professor.....	2:999\$997
Despesa com o laboratorio.....	1:862\$183

Continuação da tabella — Instrucção primaria

	MUNICIPIO DA CÓRTE.	ESPIRITO SANTO.	SERGIPE.	ALAGÓAS.	PARAHYBA.	RIO GRANDE DO NORTE.
<i>Asylo dos meninos desvalidos.</i>						
Director.....	3:999,996					
Professor.....	2:400,000					
Almoxarife.....	2:400,000					
Escrivão.....	1:800,062					
<i>Diversas despesas.</i>						
Alimentação, vestuario, calçado, etc. para os alumnos.....	14:470,547					
Acquisição de livros, instrumentos, mappas, papel, etc.....	4:409,656					
Dita de uma bomba para apagar incendios.....	550,000					
Luz e diversas despesas.....	5:676,632					
<i>Pessoal contratado.</i>						
Capellão.....	340,584					
Médico e pharmaceutico.....	976,280					
Professor de gymnastica.....	655,000					
Dito de desenho.....	687,500					
Dito de musica.....	705,600					
Dito de arithmetica.....	55,000					
Repetidor.....	86,666					
Inspectores.....	1:944,052					
Roupeiro.....	85,666					
Cozinheiro.....	720,000					
Criados, feitor, serventes, etc.....	1:251,844					
	790:532,542	2:976,230	1:343,400	2:337,845	880,000	602,290

Natureza dos

	MUNICIPIO DA CÓRTE.	ESPIRITO SANTO.	SERGIPE.	ALAGÓAS.	PARAHYBA.
Ordenados.....	222:458,305				
Gratificações.....	187:277,938	2:976,230	1:020,000	1:874,545	880,000
	409:736,243	2:976,230	1:020,000	1:874,545	880,000

e secundaria do Municipio da Corte.

GEARÁ.	PIAUHY.	MARANHÃO.	SANTA CATHARINA.	S. PEDRO.	MINAS.	GOYAZ.	LONDRES.	TOTAL.
								3:999\$996
								2:400\$000
								2:400\$000
								1:800\$062
								14:470\$447
								4:409\$656
								550\$000
								5:676\$632
								540\$484
								976\$280
								655\$000
								687\$500
								705\$600
								55\$000
								86\$666
								1:944\$052
								86\$666
								720\$000
								1:251\$844
1:480\$000	2:044\$026	1:970\$320	571\$100	1:542\$240	2:828\$840	443\$040	4:210\$222	813:761\$855

vencimentos,

RIO GRANDE DO NORTE.	GEARA'.	PIAUHY.	MARANHÃO.	SANTA CATHARINA.	S. PEDRO.	MINAS.	GOYAZ.	TOTAL.
602\$290	1:480\$000	1:819\$446	1:970\$320	470\$000	1:100\$000	2:828\$840	443\$040	222:458\$305
602\$290	1:480\$000	1:819\$446	1:970\$320	470\$000	1:100\$000	2:828\$840	443\$040	204:772\$849
								427:231\$154

MINISTERIO DO IMPERIO.

TABELLA N. 25.

§ 25. Academia das Bellas Artes.

	MUNICIPIO DA CÔRTE.	LONDRES.	TOTAL.
<i>Pessoal.</i>			
Director.....	2:400\$000		2:400\$000
Professores.....	25:547\$727		25:547\$727
Gratificação aos que contam mais de 25 annos de serviço.....	469\$787		469\$787
Secretario.....	900\$000		900\$000
Conservador da pinacotheca e restaurador de quadros.....	1:550\$000		1:550\$000
Porteiro.....	1:093\$328		1:093\$328
Guarda.....	900\$000		900\$000
<i>Expediente.</i>			
Papel, pennas, impressões, etc.....	849\$560		849\$560
<i>Diversas despesas.</i>			
Gratificação a individuos que serviram de modelo.....	1:256\$000		1:256\$000
Dita ao Ajudante do restaurador.....	280\$000		280\$000
Mezada a alumnos que estudam na Europa.....		3:000\$000	3:000\$000
Serventes.....	720\$000		720\$000
Custo da moldura para um quadro de João Zeferino da Costa.....		213\$534	213\$534
Adiantamento a Pedro Americo para aquisição da moldura do quadro historico que está pintando em Florença.....		2:133\$333	2:133\$333
Despezas com os actos solemnes.....	435\$500		435\$500
Papel para desenho, panno, gesso, tintas, etc.....	1:220\$800		1:220\$800
Collecção de quadros a oleo.....	3:000\$000		3:000\$000
Tiragem e fundição de estatuas.....	150\$000		150\$000
Compra de moveis e utensilios.....	1:147\$500		1:147\$500
Dita de livros.....	2:820\$000		2:820\$000
Encaixotamento de pinturas e diversos trabalhos.....	178\$912		178\$912
Objectos de gesso.....	629\$031		629\$031
Cunhagem de medalhas para premios.....	436\$436		436\$436
Luz e despesas miudas.....	2:513\$699		2:513\$699
	48:498\$280	5:346\$667	53:844\$947

Natureza dos vencimentos.

Ordenados.....	20:394\$940
Gratificações.....	11:996\$145
Dita por mais de 25 annos de serviço.....	469\$787
	32:860\$842

MUNICIPIO DA
CÔRTE.

MINISTERIO DO IMPERIO.

TABELLA N. 26.

§ 26. Instituto dos Meninos Cegos.

	MUNICIPIO DA CÔRTE.
PESSOAL.	
Director.....	3:119\$996
Thesoureiro.....	200\$000
Medico.....	600\$000
Amanuense.....	600\$000
Capellão.....	200\$000
Professores.....	5:527\$924
Repetidores.....	1:224\$981
Inspectores de alumnos.....	100\$000
Porteiro.....	800\$000
Continuo.....	360\$000
CONTRATADOS.	
Professores.....	1:999\$992
Mestre da officina typographica.....	540\$000
Dito da de encadernação.....	600\$000
Dito de afinação de pianos.....	810\$000
Repetidor addido.....	639\$996
Mestra dos trabalhos das alumnas.....	999\$996
Coadjuvante dos trabalhos de agulha.....	399\$996
Inspectora de alumnas.....	499\$992
Ajudante.....	300\$000
Enfermeira e dispenseira.....	381\$600
Roupeira.....	419\$000
Feitor e comprador.....	420\$000
Cozinheiro.....	1:061\$371
Ajudante.....	15\$000
Serventes.....	4:267\$031
Dito ajudante da enfermaria.....	400\$000
DIVERSAS DESPEZAS.	
Mappas, livros, papel e outros objectos.....	242\$300
Aluguel, decima da casa e penna d'agua.....	8:367\$400
Alimentação de alumnos e empregados.....	18:372\$170
Compra e concerto de movéis e utensilios.....	1:071\$300
Dita idem e lavagem de roupa e calçado.....	1:660\$540
Dita de medicamentos, dietas, etc.....	1:245\$348
Enterramento de alumnos.....	111\$000
Despezas miudas.....	6:926\$582
	64:483\$515

Natureza dos vencimentos.

Ordenados.....	8:612\$223
Gratificações.....	17:874\$652
	26:486\$875

MINISTERIO DO IMPERIO.

TABELLA N. 27.

§ 27. — Instituto dos Surdos-Mudos.

	MUNICIPIO DA CÓRTE.	S. PAULO.	TOTAL.
<i>Pessoal.</i>			
Director.....	3:182\$754	3:182\$754
Professores.....	9:587\$589	9:587\$589
Repetidores.....	2:224\$423	2:224\$423
Inspectores de alumnos.....	1:180\$630	1:180\$630
Capellão e professor de religião.....	916\$663	916\$663
Roupeiro, enfermeiro e dispenseiro.....	799\$993	799\$993
Escriptuario.....	2:399\$928	2:399\$928
Mestre de gymnastica.....	450\$000	450\$000
Dito de encadernação.....	670\$000	670\$000
Dito sapateiro.....	651\$000	651\$000
Cozinheiro.....	450\$000	450\$000
Serventes.....	946\$340	946\$340
<i>Expediente.</i>			
Papel, pennas e outros artigos.....	699\$500	699\$500
Impressões.....	30\$700	30\$700
<i>Diversas despesas.</i>			
Alimentação de alumnos e empregados.....	7:343\$550	7:343\$550
Tratamento de enfermos.....	784\$760	784\$760
Roupa, calçado e lavagem, etc.....	3:548\$874	3:548\$874
Aluguel da casa.....	4:950\$000	4:950\$000
Compra e concerto de uma machina.....	870\$460	870\$460
Moveis, utensilios, etc.....	332\$500	332\$500
Materia prima para as officinas.....	808\$790	808\$790
Publicações pela imprensa.....	70\$000	70\$000
Luz e despesas miudas.....	6:334\$527	6:334\$527
	49:162\$981	70\$000	49:232\$981

Natureza dos vencimentos.

	MUNICIPIO DA CÓRTE.
Ordenados.....	10:516\$241
Gratificações.....	9:425\$746
	19:941\$987

MINISTERIO DO IMPERIO.

TABELLA N. 28.

§ 28. Estabelecimento de Educandas no Pará.

	PARÁ.
Subvenção.....	2:000\$000

TABELLA N. 29.

§ 29. Archivo Publico.

	MUNICIPIO DA CÔRTE.
<i>Pessoal.</i>	
Director.....	3:814\$490
Officiaes.....	5:112\$880
Amanuenses.....	2:424\$133
Porteiro.....	848\$584
Continuo.....	785\$150
<i>Expediente.</i>	
Papel, pennas, etc.....	107\$270
Impressões e encadernações.....	483\$800
<i>Diversas despesas.</i>	
Gratificações extraordinarias.....	1:920\$000
Serventes.....	400\$000
Despezas miudas.....	328\$880
	16:225\$187

Natureza dos vencimentos.

Ordenados.....	9:491\$627
Gratificações.....	3:493\$610
	12:985\$237

MINISTERIO DO IMPERIO.

TABELLA N. 30.

§ 30. Bibliotheca Publica.

	MUNICIPIO DA CÔRTE.	LONDRES.	TOTAL.
<i>Pessoal.</i>			
Bibliothecario	2:699\$994		2:699\$994
Chefes.....	2:999\$997		2:999\$997
Officiaes.....	3:449\$996		3:449\$996
Secretario.....	763\$332		763\$332
Auxiliares.....	1:170\$406		1:170\$406
Praticantes.....	950\$000		950\$000
Porteiro.....	300\$000		300\$000
Guardas.....	570\$690		570\$690
<i>Addidos.</i>			
Official.....	307\$248		307\$248
Praticante.....	16\$120		16\$120
Guarda.....	124\$998		124\$998
<i>Expediente.</i>			
Papel, pennas, etc.....	679\$660		679\$660
Impressões e encadernações.....	4:131\$100		4:131\$100
<i>Diversas despesas.</i>			
Gratificação a diversos empregados.....	3:965\$200		3:965\$200
Dita a addidos pela organização de catalogos.....	10:208\$989		10:208\$989
Servente e guarda externo.....	1:420\$200		1:420\$200
Livros, jornaes, etc.....	3:945\$190	3:763\$111	7:708\$301
Moveis, utensis, etc.....	10:277\$000		10:277\$000
Luz e despesas miudas.....	1:927\$109		1:927\$109
	49:907\$229	3:763\$111	53:670\$340

Natureza dos vencimentos.

Ordenados.....
Gratificações.....

MUNICIPIO DA CÔRTE.
6:177\$128
6:604\$963
12:782\$091

MINISTERIO DO IMPERIO.

TABELLA N. 31.

§ 31. Instituto Historico e Geographico Brasileiro.

Subvenção.....	MUNICIPIO DA CÔRTE.
	7:000\$000

TABELLA N. 32.

§ 32. Imperial Academia de Medicina.

Subvenção.....	MUNICIPIO DA CÔRTE.
	2:000\$000

TABELLA N. 33.

§ 33. Lyceu de Artes e Officios.

Subvenção.....	MUNICIPIO DA CÔRTE.
	10:000\$000

MINISTERIO DO
TABELLA
§ 34. Hygiene

	MUNICIPIO DA CÔRTE.	ESPIRITO SANTO.	BAHIA.	SERGIPE.	ALAGÓAS.	PER- NAMBUCO.	PARAHYBA.
<i>Pessoal.</i>							
Presidente.....	1:200,000						
Membros.....	3:199,981						
Inspectores.....		199,992	400,000	199,992	199,325	399,996	199,992
Secretario.....	600,000						
Amanuense.....	600,000						
Porteiro.....	360,000						
Encarregado da estatistica pa- thologica e mortuaria.....	600,000						
<i>Expediente.</i>							
Papel, pennas, etc.....	139,300				37,000		
Encadernações para a junta central	68,000						
<i>Diversas despesas.</i>							
Servente.....	480,000						
Moveis.....	80,000						
Livros e despesas miudas.....	145,834						
	7:473,115	199,992	400,000	199,992	236,325	399,996	199,992

IMPERIO.

N. 34.

Publica.

RIO GRANDE DO NORTE.	GEARÁ.	MARANHÃO.	PARÁ.	AMAZONAS.	SANTA CATHARINA.	S. PEDRO.	MINAS.	MATO GROSSO.	TOTAL.
									1:200\$000
									3:199\$981
199\$998	199\$992	400\$000	381\$036	181\$175	196\$217	291\$394	200\$000	199\$999	3:849\$108
									600\$000
									600\$000
									360\$000
									600\$000
			37\$000						213\$300
									68\$000
									480\$000
									80\$000
									145\$834
199\$998	199\$992	400\$000	418\$036	181\$175	196\$217	291\$394	200\$000	199\$999	11:396\$223

MINISTERIO
TABELLA
§ 35. Instituto

	MUNICIPIO DA CÔRTE.	ESPIRITO SANTO.	BAHIA.	SERGIPE.	ALAGÔAS.	PERNAMBUCO	PARAHYBA	RIO GRANDE DO NORTE.	CEARÁ.	PIAUHY.
<i>Pessoal.</i>										
Inspector Geral.....	1:200\$000									
Vaccinadores.....	3:199\$976									
Dito da Provincia do Rio de Janeiro.....	400\$000									
Commissario vaccinator.....		300\$000	400\$000	300\$000	300\$000	400\$000	300\$000	300\$000	300\$000	300\$000
Secretario.....	799\$992									
Amanuense.....	480\$000									
Porteiro e Continuo...	199\$992									
<i>Erpediente.</i>										
Papel, pennas, etc....	122\$200									
<i>Diversas despesas.</i>										
Laminas com pus.....										
Despezas miudas.....	250\$133									
	6:652\$293	300\$000	400\$000	300\$000	300\$000	400\$000	300\$000	300\$000	300\$000	300\$000

Natureza dos

	MUNICIPIO DA CÔRTE.	ESPIRITO SANTO.	BAHIA.	SERGIPE.	ALAGÔAS.	PERNAMBUCO	PARAHYBA	RIO GRANDE DO NORTE.	CEARÁ.
Ordenados.....	5:799\$960	300\$000	400\$000	300\$000	300\$000	400\$000	300\$000	300\$000	300\$000
Gratificações.....	480\$000								
	6:279\$960	300\$000	400\$000	300\$000	300\$000	400\$000	300\$000	300\$000	300\$000

DO IMPERIO.

N. 35.

Vaccinico.

MARANHÃO	PARÁ.	AMAZONAS	S. PAULO.	PARANÁ.	SANTA CATHARINA.	S. PEDRO.	MINAS.	GOYAZ.	MATO GROSSO.	LONDRES.	TOTAL.
											1:200\$000
											3:199\$976
											400\$000
452\$686	400\$000	269\$351	400\$000	275\$000	294\$353	399\$998	400\$000	399\$996	400\$001		6:591\$385
											799\$992
											480\$000
											199\$992
											122\$200
										238\$667	238\$667
											280\$133
452\$686	400\$000	269\$351	400\$000	275\$000	294\$353	399\$998	400\$000	399\$996	400\$001	238\$667	13:482\$345

vencimentos.

PIAUHY.	MARANHÃO	PARÁ.	AMAZONAS.	S. PAULO.	PARANA'.	SANTA CATHARINA.	S. PEDRO.	MINAS.	GOYAZ.	MATO GROSSO.	TOTAL.
300\$000	452\$686	400\$000	269\$351	400\$000	275\$000	294\$353	399\$998	400\$000	399\$996	400\$001	12:391\$345
											480\$000
300\$000	452\$686	400\$000	269\$351	400\$000	275\$000	294\$353	399\$998	400\$000	399\$996	400\$001	12:871\$345

MINISTERIO DO
TABELLA
§ 36. Inspecção de

	MUNICIPIO DA CORTE.	ESPIRITO SANTO.	BAHIA.	SERGIPE.	ALAGÔAS.	PERNAMBUCO.
<i>Pessoal.</i>						
Inspector.....	3:600\$000	600\$000	2:400\$000	600\$000	599\$999	2:400\$000
Secretario interprete.....	1:200\$000		799\$525			799\$991
Dito Interino.....		217\$200				
Medicos.....	7:200\$000					
Agente.....	732\$000		1:098\$000	220\$200	220\$800	1:102\$500
Guardas.....						
<i>Escaler.</i>						
Patrões e remadores.....			3:611\$450			2:715\$000
Custeio e aprestos.....						696\$170
<i>Expediente.</i>						
Papel, pennas, etc.....	26\$700		48\$000		62\$000	116\$720
Impressões.....						30\$000
<i>Diversas despesas.</i>						
Utensilios.....			117\$380			
Despesas miudas.....	63\$333		15\$827			38\$810
	12:822\$033	817\$200	8:090\$182	820\$200	882\$799	7:929\$221

Natureza dos

	MUNICIPIO DA CORTE.	ESPIRITO SANTO.	BAHIA.	SERGIPE.	ALAGÔAS.	PERNAMBUCO.
Ordenados.....	7:200\$000		2:400\$000	600\$000	599\$999	2:200\$000
Gratificações.....	5:532\$000	600\$000	799\$525			999\$991
Diarias.....		217\$200	4:709\$450	220\$200	220\$800	1:102\$500
	12:732\$000	817\$200	7:908\$975	820\$200	820\$799	4:302\$491

IMPERIO.

N. 36.

Saude dos Portos.

PARAHYBA.	RIO GRANDE DO NORTE.	CEARÁ.	MARANHÃO.	PARÁ.	S. PAULO.	PARANÁ.	SANTA CATHARINA.	TOTAL.
600\$000	600\$000	600\$000	1:398\$380	1:399\$992	600\$000	550\$000	588\$708	16:537\$079
219\$600	219\$600		720\$000	720\$000		219\$600		4:239\$516
								876\$000
								7:200\$000
		219\$600	366\$000	732\$000			219\$600	732\$000
								4:178\$700
				825\$000				7:181\$450
								696\$170
	60\$000			35\$000				348\$420
								30\$000
								117\$380
			35\$000					153\$000
819\$600	879\$600	819\$600	2:519\$380	3:711\$992	600\$000	769\$600	808\$308	42:289\$715

vencimentos.

PARAHYBA.	RIO GRANDE DO NORTE.	CEARÁ.	MARANHÃO.	PARÁ.	S. PAULO.	PARANÁ.	SANTA CATHARINA.	TOTAL.
600\$000	600\$000	600\$000	1:290\$001	1:290\$002	600\$000			16:199\$982
219\$600	219\$600	219\$600	818\$389	1:645\$000		769\$600	588\$708	13:553\$213
			366\$000	732\$000			219\$600	8:416\$550
819\$600	819\$600	819\$600	2:484\$380	3:676\$992	600\$000	769\$600	808\$308	38:199\$743

MINISTERIO DO IMPERIO.

TABELLA N. 37.

§ 37. Lazaretos.

	MUNICIPIO DA CÔRTE.	BAHIA.	ALAGÓAS.	PERNAMBUCO.	PARANÁ.	TOTAL.
<i>Pessoal.</i>						
Mordomo.....				732,5000		732,5000
Guarda.....	400,8000		120,5000			520,5000
Zelador.....		600,5000			346,5451	946,5451
Servente.....	240,8000					240,8000
	640,8000	600,5000	120,5000	732,5000	346,5451	2:438,5451

§ 39. Soccorros publicos e

	MUNICIPIO DA CÔRTE.	ESPIRITO SANTO.	BAHIA.	SERGIPE.	ALAGÔAS.	PERNAM- BUGO.
Gratificação ao Inspector dos soccorros.....	600\$000					
Dita ao do Instituto vaccinico.....	6:110\$666		100\$000			
Dita a commissarios vaccinadores.....	230\$000			1:918\$332	7:206\$346	1:710\$000
Dita a medicos, pharmaceuticos e enfermeiros.....	618\$308		138,000			
Dita a auxiliares da Junta de Hygiene.....	400\$000					
Dita a um pratico.....						
Dita á commissão sanitaria.....	6:983\$870		3:911\$000			
Dita ao Guarda do lazareto na Lagôa Funda.....						
Vencimento do pessoal e outras despesas com a lancha da visita do porto.....						
Despezas feitas por diversas commissões sanitarias e Camaras Mu- nicipaes com soccorros a indigentes epidemicos.....	18:262\$460	1:024\$140	8:539\$740	445\$640		4:317\$518
Ditas idem com o desembarque, internação, etc. de immigrants.....	14:406\$182					
Dita idem com as victimas da inundação no Rio Grande do Sul....	730\$967					
Dita idem com o hospital de Montserrat.....			8:078\$432			
Dita idem com o de Santa Isabel.....	38:106\$726					
Compra e condução de medicamentos, viveres, dietas, combus- tivel e desinfectantes.....	315\$180			727\$212	2:934\$360	2:197\$687
Dita de camas, colções, vestuario, etc.....	430\$000					
Passagens, transportes e fretes.....	4:531\$250					
Acquisição, aluguel e concerto de casas e cemiterios.....	1:200\$000					
Limpeza e irrigação das ruas da cidade.....						
Dita das praias.....	143:630\$000					
Dita de rios....	4:064\$516					
Impressões, annuncijs e outras despesas miudas.....	438\$000					
	212:881\$023	1:024\$140	20:767\$192	3:091\$214	10:140\$706	8:225\$205

IMPERIO.

N. 38.

melhoramento do estado sanitario.

PARAHYBA	RIO GRANDE DO NORTE.	CEARÁ.	PIAUHY.	MARANHÃO.	PARÁ.	AMAZONAS.	S. PAULO.	PARANÁ.	SANTA CATHARINA	MINAS.	TOTAL.
		70\$000									70\$000
											600\$000
											6.210\$666
		34\$000	6.431\$070	140\$000	1.140\$000	22.387\$000	19.424\$526		1.798\$000		62.439\$274
											618\$308
											138\$000
											400\$000
		349\$000									549\$000
											10.896\$870
1.360\$000	200\$000			3.005\$489	713\$000	461\$040	17.641\$773	1.289\$480	3.285\$825		61.446\$105
											14.408\$182
											750\$067
											8.078\$452
											38.106\$726
2.389\$170		4.535\$007	11.015\$351	540\$720	7.033\$470	17.901\$260	11.743\$013		2.615\$930	1.793\$726	65.743\$016
		100\$000		30\$000			2.505\$983	977\$000			3.762\$083
12\$000		100\$000		144\$000	48\$000	1.373\$287		310\$000	65\$000		6.605\$537
	458\$000	62\$100	40\$000	387\$931			1.888\$560				4.936\$591
									1.000\$000		1.000\$000
											145.650\$000
											4.064\$516
											458\$900
3.761\$170	658\$000	5.451\$007	17.486\$421	4.218\$140	8.934\$470	42.124\$587	53.203\$855	2.576\$480	8.764\$755	1.793\$726	436.032\$093

§ 39. Soccorros publicos e

	MUNICIPIO DA CORTE.	ESPIRITO SANTO.	BAHIA.	SERGIPE.	ALAGÓAS.	PERNAMBUCO.
Gratificação ao Inspector dos soccorros.....	690\$000					
Dita ao do Instituto vaccinico.....	6:110\$666		100\$000			
Dita a commissarios vaccinadores.....	250\$000			1:918\$332	7:206\$346	1:710\$000
Dita a medicos, pharmaceuticos e enfermeiros.....	618\$308					
Dita a auxiliares da Junta de Hygiene.....			138,000			
Dita a um pratico.....	400\$000					
Dita á commissão sanitaria.....						
Dita ao Guarda do lazareto na Lagoa Funda.....						
Vencimento do pessoal e outras despezas com a lancha da visita do porto.....	6:985\$870		3:911\$000			
Despezas feitas por diversas commissões sanitarias e Camaras Municipaes com soccorros a indigentes epidemicos.....	18:262\$460	1:924\$140	8:539\$740	445\$640		4:317\$518
Ditas idem com o desembarque, internação, etc. de immigrants.....	14:496\$182					
Dita idem com as victimas da inundação no Rio Grande do Sul.....	750\$967					
Dita idem com o hospital de Montserrat.....			8:078\$452			
Dita idem com o de Santa Isabel.....	39:106\$726					
Compra e condução de medicamentos, viveres, dietas, combustivel e desinfecantes.....	315\$180			727\$242	2:934\$360	2:107\$687
Dita de camas, colchoes, vestuario, etc.....	450\$000					
Passagens, transportes e fretes.....	4:551\$250					
Acquisição, aluguel e concerto de casas e cemiterios.....	1:200\$000					
Limpeza e irrigação das ruas da cidade.....						
Dita das praias.....	143:050\$000					
Dita de rios.....	4:064\$516					
Impressões, annuncios e outras despezas miudas.....	458\$900					
	242:881\$025	1:924\$140	20:767\$492	3:001\$244	10:140\$706	8:225\$205

IMPERIO.

N. 38.

melhoramento do estado sanitario.

PARAHYBA	RIO GRANDE DO NORTE.	CEARÁ.	PIAUHY.	MARANHÃO.	PARÁ.	AMAZONAS.	S. PAULO.	PARANÁ.	SANTA CATHARINA	MINAS.	TOTAL.
		70\$000									70\$000
											600\$000
		34\$000	6:431\$070	140\$000	1:140\$000	22:387\$000	19:424\$526		1:798\$000		6:210\$666
											62:439\$274
											618\$308
											138\$000
		519\$000									400\$000
											549\$000
											10:896\$870
1:360\$000	200\$000			3:005\$489	713\$000	461\$040	17:641\$773	1:289\$480	3:285\$825		61:446\$105
											14:406\$182
											750\$967
											8:078\$452
											38:106\$726
2:389\$170		4:535\$907	11:015\$351	540\$720	7:033\$170	17:901\$260	11:743\$013		2:615\$930	1:793\$726	63:743\$016
		100\$000		30\$000			2:505\$983	977\$000			3:762\$983
12\$000		100\$000		144\$000	48\$000	1:375\$287		310\$000	65\$000		6:605\$537
	458\$000	62\$100	40\$000	387\$931			1:888\$560				4:036\$591
									1:000\$000		1:000\$000
											145:650\$000
											4:064\$516
											458\$900
3:761\$170	658\$000	5:451\$007	17:486\$421	4:248\$140	8:931\$170	42:121\$587	53:203\$855	2:576\$480	8:764\$755	1:793\$726	436:032\$093

	MUNICIPIO DA CORTE.	BAHIA.	SERGIPE.	ALAGÔAS.
PESSOAL.				
Gratificação a Engenheiros.....	8:799\$970			
Ao Fiscal das obras do novo Matadouro.....	4:800\$000			
Ao encarregado de diversos trabalhos.....	6:000\$000			
Ao dito do levantamento das plantas para diversas obras.....	7:200\$000			
Ao dito botânico do Passeio Publico.....	7:200\$000			
Ao dito de fiscalisar diversas obras.....	629\$143			
DIVERSAS OBRAS.				
No Asylo dos meninos desvalidos.....	29:311\$904			
Na Bibliotheca Publica.....	12:350\$000			
Na Cathedral.....				
Na Escola Publica da Freguezia de Santa Rita.....	48:417\$549			
Na de N. S. da Conceição da Gavea.....	746\$448			
Na do Andarahy Grande.....	63\$000			
Na de Paqueta.....	120\$000			
Na de N. S. da Gloria.....	900\$000			
Na Escola Polytechnica.....	58:381\$371			
No edificio da Escola de minas.....				
No edificio em construcção na Freguezia de Santa Anna.....	88:627\$428			
No edificio em construcção na Freguezia de S. Francisco Xavier do Engenho Velho.....	127:898\$196			
No edificio da rua do Visconde do Rio Branco.....	90:000\$000			
No edificio do Hospital Maritimo de Santa Isabel.....	14\$200			
Nos edificios das Faculdades de Medicina.....	3:634\$300	212\$000		
No Externato de Pedro II.....	88:974\$317			
No Internato idem.....	671\$100			
No Instituto dos meninos cegos.....	157:157\$065			
No dos surdos-mudos.....	7:343\$900			
Nos Lazaretos.....			91\$600	549\$000
Na Matriz de S. João Baptista da Lagôa.....	30:001\$675			
Na de Irajá.....	4:001\$600			
Na de N. S. da Conceição do Engenho Novo.....	8:700\$000			
Nos Palacios de Presidencia.....		129\$340	18:767\$930	
No Palacio Episcopal.....				
No predio contiguo á Faculdade de Medicina.....		1:536\$421		
Em proprios nacionaes.....	720\$000			
Na Secretaria de Estado.....	27:810\$440			
Nos Seminarios.....				
Auxilio para as obras da igreja e hospicio da Penha em Pernambuco.....	5:000\$000			
Ajardinamento do Campo da Aclamação.....	153:861\$836			
Despeza com os trabalhos do levantamento da planta, nivelamento e projecto de canalisação do rio Banana Podre.....	748\$330			
Dita feita pela Commissão de melhoramentos da cidade do Rio de Janeiro.....	8:639\$040			
Annuncios para diversas obras.....	172\$440			
Movéis para a Faculdade de Medicina.....	2:200\$000			
Impressões.....	134\$500			
	993:220\$712	1:877\$764	18:859\$530	549\$000

MINISTERIO DO IMPERIO.

TABELLA N. 40.

§ 41. Directoria Geral de Estatistica.

	MUNICIPIO DA CÔRTE.
<i>Pessoal.</i>	
Director Geral	7:199\$999
Chefes de Secção.....	7:975\$652
Officiaes.....	4:856\$423
Amanuenses.....	3:747\$316
Praticantes.....	1:868\$814
Porteiro.....	1:200\$000
Continuo.....	799\$992
<i>Expediente.</i>	
Papel, pennas e outros artigos.....	2:520\$410
Impressões e encadernações.....	15:980\$000
<i>Diversas despesas.</i>	
Servente	463\$852
Compra de moveis e utensilios.....	413\$200
Assignatura de jornaes.....	36\$000
Despesas miudas.....	1:024\$460
	48:086\$118

MINISTERIO DO IMPERIO.

TABELLA N. 41.

§ 42. Eventuaes.

	MUNICIPIO DA CORTE.	BAHIA.	ALAGOAS	PER-NAMBUCO.	CEARA.	PARA.	AMA-ZONAS.	S. PAULO.	MATO GROSSO.	LONDRES.	TOTAL.
Gratificações e quintas partes por substituições e interinidades	1:809\$855			55\$912		361\$033	157\$397				2:384\$197
Dita a empregados por trabalhos extraordinarios...	4:600\$000										4:600\$000
Dita a Secretarios de Presidencia	4:000\$000										4:000\$000
Dita ao Capellão do Instituto dos meninos cegos	400\$000										400\$000
Dita ao Amanuense supernumerario do Instituto vaccinico	4:080\$000										4:080\$000
Dita ao Contingo do Conservatorio Dramatico...	480\$000										480\$000
Dita ao encarregado da estatistica pathologica e mortuaria	600\$000										600\$000
Dita ao Porteiro do Gabinete Imperial	68\$580										68\$580
Pensão a alumnos que estudam na Europa										2:025\$000	2:025\$000
Despeza com o transporte das pessoas que assignaram o auto de nascimento de Sua Alteza Imperial o Principe do Grão-Pará...	5:000\$000										5:000\$000
Impressão das cartas das projectadas Provincias de Araguay, Santa Cruz e Sapucahy	3:600\$000										3:600\$000
Ajuda de custo paga ao Secretario da Presidencia...					600\$000						600\$000
Condecorações e insignias para subditos estrangeiros	11:445\$000										11:445\$000
Compra de livros, assignatura de jornaes e outros objectos	600\$000								711\$111		1:311\$111
Dita de instrumentos e outros objectos para a commissão de medição das terras patrimoniaes de Sua Alteza Imperial a Senhora D. Izabel e seu Augusto Esposo	528\$000										528\$000
Dita de medalhas humanitarias	408\$000										408\$000
Transporte, passagens, caretos, etc	344\$000	30\$000					500\$000	3\$040	300\$000		1:177\$040
Transmissão de telegrammas	2:835\$700	882\$720	44\$000	251\$785		461\$000				905\$318	4:565\$723
Impressões e annuncios	4:612\$850										4:612\$850
Commissão aos agentes pelas despezas deste Ministerio										447\$111	447\$111
Collecções encadeadas da galeria dos brasileiros illustres para a Secretaria de Estado	400\$000										400\$000
Differenças de cambio nas remessas para Londres	5:077\$830										5:077\$830
Objectos para o Gabinete Imperial	520\$000										520\$000
	41:830\$825	912\$720	44\$000	307\$907	600\$000	822\$033	637\$397	3\$040	300\$000	3:273\$740	48:760\$452

MINISTERIO DO IMPERIO.

TABELLA N. 42.

§ Additivo. Dotação da Princeza a Senhora D. Januaria e aluguel de casa.

Paga em Londres. 102:000\$000

TABELLA N. 43.

§ Additivo. Alimentos do Principe o Senhor D. Luiz.

Pagos no Municipio da Corte. 5:000\$000

MINISTERIO DO IMPERIO.

TABELLA N. 44.

Despezas pagas e não escripturadas em exercicios anteriores.

	EXERCICIOS.	MUNICIPIO DA CÔRTE.	BAHIA.	MARANHÃO.	MINAS.	GOYAZ.	TOTAL.
<i>Presidencias de provincia.</i>							
Despezas com a decoração do palacio da presidencia.....	Sem designa- ção.....					1:000\$000	1:000\$000
<i>Culto publico.</i>							
Parochos.....	1868—1869		25\$000				25\$000
	1871—1872			556\$664			556\$664
	1874—1875	365\$590		600\$000	569\$996		1:535\$586
<i>Seminarios episcopales.</i>							
Despeza com os lentes do se- minario de Santa Cruz.....	Sem designa- ção.....					6:000\$000	6:000\$000
<i>Soccorros publicos.</i>							
Tratamento de indigentes.....	1874—1875			823\$066			823\$066
<i>Lei n.º 1829 de 9 de Setembro de 1870, art. 1.º § 1.º</i>							
Despezas com o recenseamento.	1874—1875					350\$000	350\$000
		365\$590	25\$000	1:979\$730	569\$996	7:350\$000	10:290\$316

MINISTERIO DO IMPERIO.

TABELLA N. 45.

Lei n.º 1829 de 9 de Setembro de 1870, art. 1.º, § 1.º, e Decreto n.º 4836 do 1.º de Dezembro de 1871.

Recenseamento da população do Imperio.

	MUNICIPIO DA CÔRTE.	ESPIRITO SANTO.	BAHIA.	PARAHYBA	CEARÁ.	PARÁ.	MINAS GERAES.	LONDRES.	TOTAL.
<i>Pessoal.</i>									
Officiaes.....				995996	3005000		1:2005000		1:5995996
Amanuenses.....			9605000	855160			1:9095676		2:9548336
Agentes recenseadores.....	1:3305900		3305000	805000					1:7895900
Collaboradores.....	6:9175824								6:9175824
<i>Expediente.</i>									
Papel, pennas e outros artigos..							965240		965240
Impressões e encadernações.....	77:9845000								77:9845000
<i>Diversas despesas.</i>									
Gratificação a diversos pela apu- ração de listas.....	4:9505972	3305000							5:3005972
Importancia entregue a diversas commissões censitarias.....						9005000			9005000
Compra, condução, etc. de li- vros, listas e outros trabalhos estatísticos.....			95000				305000	545200	935200
	91:2325796	3305000	1:3195000	2655156	3305000	9005000	3:2455916	545200	97:6375164

TABELLA N. 46.

Lei n.º 1904 de 17 de Outubro de 1870.

Medição e tombo das terras do patrimonio de S. A. Imperial a Senhora D. Izabel e seu Augusto Esposo.

	MUNICIPIO DA CÔRTE.	SANTA CATHARINA.	TOTAL.
Vencimentos, passagens e mais despesas com medições.....	17:216000	23:869570	41:085570

TABELLA N. 47.

Lei n.º 2348 de 25 de Agosto de 1873, art. 2.º, § unico n.º 3.

Construcção de um novo Matadouro.

Despesa realizada.....	MUNICIPIO DA CÔRTE.
	421:2795320

MINISTERIO DO IMPERIO.

TABELLA N. 48.

Lei n.º 2640 de 22 de Setembro de 1873, art. 19, § 1.º

Dessecamento de pantanos.

	MUNICIPIO DA CÓRTE.
Despezas com o aformoseamento do canal do mangue da Cidade Nova.....	16:245000
Ditas com o levantamento da planta dos terrenos pantanosos desde a ponte do Atterrado até à do Chichorro.....	1:6885000
Ditas idem idem dos terrenos alagadiços existentes no mesmo mangue.....	1:1535500
	19:0675500

TABELLA N. 49.

Lei n.º 2670 de 20 de Outubro de 1873, art. 16, § 6, n.ºs 1, 2 e 3.

Limpeza e irrigação da cidade.

	MUNICIPIO DA CÓRTE.
<i>Pessoal.</i>	
Inspectores geraes.....	4:3615280
Ditos parciaes.....	4:8385456
Fiscaes.....	1:0665664
<i>Diversas despezas.</i>	
Limpeza dos rios.....	9:9955443
Dita e irrigação da cidade.....	102:6185580
	122:8805423

MINISTERIO DO IMPERIO.

TABELLA N. 50.

Lei n.º 2670 de 20 de Outubro de 1875, art. 16, § 7.º

Escola de minas.

	MUNICIPIO DA CÔRTE.	S. PAULO.	MINAS.	LONDRES.	TOTAL.
Director.....			7:499\$994		7:499\$994
Ajudas de custo.....	2:500\$000				2:500\$000
Publicação de editaes sobre a matricula de alumnos.....		152\$000			152\$000
Despeza com a organização do serviço.....			7:545\$999		7:545\$999
Custo e remessa de jornaes e livros.....	311\$680			2:949\$926	3:261\$606
Idem idem deapparehos, productos chimicos e outros objectos.....	3:725\$790			13:993\$778	17:719\$568
Moveis.....			1:953\$000		1:953\$000
Material para obras.....	2:514\$100				2:514\$100
	9:051\$570	152\$000	16:998\$993	16:943\$704	43:146\$267

TABELLA N. 51.

Resolução Legislativa n.º 2673 de 20 de Outubro de 1875, art. 1.º § 13 e
Decreto n.º 6349 de 4 de Outubro de 1876.

Despezas com eleições.

	BAHIA.	PARAHYBA.	MINAS.	TOTAL.
Compra de livros necessarios para os trabalhos da quali- ficação, publicação de listas e outras despezas relativas...	1:500\$000	2:893\$060	4:547\$000	8:940\$060

MINISTERIO DA JUSTIÇA

MINISTERIO DA JUSTIÇA.

TABELLA N. 52.

§ 1. Secretaria de Estado.

	MUNICIPIO DA CÔRTE.	MINAS.	LONDRES.	TOTAL.
<i>Pessoal.</i>				
Ministro e Secretario de Estado.....	12:000\$000			12:000\$000
Director Geral	2:200\$004		5:000\$000	7:200\$004
Ditos de Secção.....	16:045\$398	40\$322		16:085\$720
Primeiros Officiaes.....	21:571\$178	215\$053		21:786\$231
Segundos ditos.....	20:015\$137			20:015\$137
Amanuenses.....	14:428\$016			14:428\$016
Praticantes	7:488\$763			7:488\$763
Porteiro.....	2:400\$000			2:400\$000
Ajudante.....	1:349\$384			1:349\$384
Continuos.....	2:381\$805			2:381\$805
Correios	8:150\$063			8:150\$063
Gratificação aos Officiaes do gabinete do Ministro.	3:600\$000			3:600\$000
Dita aos Correios em effectivo serviço.....	60\$000			60\$000
<i>Expediente.</i>				
Papel, pennas e outros artigos.....	2:448\$280		2:712\$296	5:160\$576
Impressões e encadernações.....	1:461\$000			1:461\$000
<i>Diversas despesas.</i>				
Gratificações por serviços extraordinarios.....	2:285\$604			2:285\$604
Serventes.....	404\$662			404\$662
Compra e concerto de moveis e utensilios.....	1:325\$000			1:325\$000
Dita de livros e outros objectos.....	300\$000			300\$000
Luz, asseio e despesas miudas.....	1:700\$476			1:700\$476
	121:614\$770	255\$375	7:712\$296	129:582\$441

Natureza dos vencimentos.

	MUNICIPIO DA CÔRTE.	MINAS.	LONDRES.	TOTAL.
Ordenados.....	81:885\$761	161\$290	5:000\$000	87:047\$051
Gratificações.....	29:803\$987	94\$085	29:898\$072
	111:689\$748	255\$375	5:000\$000	116:945\$123

MINISTERIO DA JUSTIÇA.

TABELLA N. 53.

§ 2. Tribunal Supremo de Justiça.

	MUNICIPIO DA CÔRTE.
<i>Pessoal.</i>	
Presidente.....	9:000\$000
Ministros.....	134:470\$939
Secretario.....	4:500\$000
Official.....	2:499\$996
Amanuenses.....	3:000\$000
Porteiro servindo de Thesoureiro.....	999\$996
Continuos.....	1:440\$000
<i>Diversas despesas.</i>	
Gratificação ao encarregado da publicação dos trabalhos.....	46\$290
Impressões diversas.....	171\$000
Asseio e despesas miudas.....	200\$000
	156:328\$221

Natureza dos vencimentos.

Ordenados.....7.....	104:921\$777
Gratificações.....	50:989\$154
	155:910\$931

MINISTERIO
TABELLA
§ 3. Re

	MUNICIPIO DA CÔRTE.	BAHIA.	SERGIPE.	ALAGOAS.	PERNAMBUCO.	PARAHYBA.
<i>Pessoal.</i>						
Presidente.....	6:000\$000	4:977\$931			6:000\$000	
Dito do Ceará.....					1:956\$987	
Desembargadores.....	91:196\$078	48:587\$119			55:937\$162	
Dito da Bahia.....	132\$973			500\$000		
Dito de Pernambuco.....	45\$976					
Dito do Ceará.....	333\$333	1:856\$988		206\$450		
Dito do Maranhão.....	2:177\$417					
Dito do Pará.....		263\$440				
Dito de Porto Alegre.....	1:406\$987	3:333\$330			2:000\$000	
Dito de Minas Geraes.....	2:400\$000					
Dito de Goyaz.....	731\$181	3:600\$000				
Dito de Cuyabá.....	2:312\$020	1:984\$637	1:400\$000			2:335\$483
Ao que serve de Procurador da Corôa Aos Juizes de Direito que serviram na Relação.....	1:600\$355	399\$996			399\$996	
Secretario.....	3:600\$000	2:400\$000			2:399\$998	
Dito do Ceará.....	93\$333					
Amanuenses.....	3:000\$000	1:200\$000			1:199\$988	
Dito do Ceará.....	109\$998					
Solicitador.....	799\$992				900\$000	
Porteiro.....	999\$996				960\$000	
Continuos.....	960\$000	2:040\$000			480\$000	
Officiaes de justiça.....	720\$000	720\$000			720\$000	
<i>Expediente.</i>						
Papel, pennas e outros artigos....	645\$800	305\$970			312\$880	
Impressões e encadernações.....	1:115\$000	27\$500				
<i>Diversas despesas.</i>						
Gratificação por serviços extraordinarios.....	54\$350					
Ajudas de custo.....	3:000\$000					
Serventes.....	366\$000	450\$000				
Aluguel e concerto da casa do Tribunal.....		1:500\$000				
Assignatura de jornaes e publicações.....		32\$700				
Compra e concerto de moveis, utensilios e objectos de decoração.....		14\$500			223\$840	
Dito de livros e legislação.....		33\$000				
Concertos diversos.....		63\$000				
Iluminação em dias de festividade nacional.....						
Despesas miudas, asseio e limpeza.....	346\$500	151\$600			212\$740	
	124:147\$289	73:944\$751	1:400\$000	706\$450	73:703\$591	2:335\$483

Natureza dos

	MUNICIPIO DA CÔRTE.	BAHIA.	SERGIPE.	ALAGOAS.	PERNAMBUCO.	PARAHYBA.
Ordenados.....	81:471\$795	51:514\$695	1:400\$000	706\$450	48:593\$432	2:335\$483
Gratificações.....	37:037\$846	19:848\$786			20:401\$712	
	118:509\$641	71:363\$481	1:400\$000	706\$450	68:997\$144	2:335\$483

DA JUSTIÇA.

N. 54.

lações.

CEARÁ.	MARANHÃO.	PARÁ.	S. PAULO.	S. PEDRO.	MINAS.	GOYAZ.	MATO GROSSO.	TOTAL.
		5:994\$252	5:892\$470	6:000\$000	6:000\$000	4:500\$000		45:364\$673
								1:956\$987
32:300\$167	39:236\$554	28:669\$442	32:769\$440	23:645\$833	33:178\$793	16:977\$775	21:734\$337	424:232\$700
								632\$973
								45\$976
				588\$888				2:985\$659
								2:177\$417
								263\$440
								6:740\$317
								2:400\$000
								4:331\$181
								8:032\$160
393\$542	399\$999	396\$486	378\$890	396\$770	399\$996	400\$000	566\$663	5:732\$693
								1:248\$201
2:354\$051	2:444\$085	2:399\$994	2:400\$000	2:399\$990	2:400\$000	1:800\$000	1:800\$000	1:248\$201
								26:398\$118
								93\$333
1:104\$370	1:200\$000	1:172\$779	1:200\$000	1:200\$000	1:198\$923			12:476\$060
								109\$998
								1:699\$992
960\$000	480\$000		960\$000	480\$000	480\$000	720\$000		6:039\$996
480\$000	960\$000	1:434\$666	480\$000	960\$000	932\$204		720\$000	9:466\$870
674\$063	720\$000	720\$000	630\$000	720\$000	720\$000	720\$000	720\$000	7:784\$063
228\$680	389\$000	426\$930	434\$430	86\$460	284\$320	145\$340	83\$500	3:343\$310
20\$000	1\$600	144\$400	41\$000	8\$000	18\$000	34\$000		1:409\$500
								54\$350
		1:400\$000	1:610\$500					6:010\$500
	519\$000		240\$000	359\$000	360\$000	357\$000		2:681\$000
2:774\$004		3:600\$000	1:277\$404	1:800\$000	1:200\$000	960\$000	1:200\$000	14:311\$408
12\$000		20\$000	61\$000					125\$700
909\$160	23\$200	2:438\$800		22\$500				3:632\$000
				32\$900				92\$900
								63\$000
			150\$000					150\$000
391\$740	48\$100	434\$480	53\$320	56\$040		9\$000	360\$000	2:063\$320
42:601\$777	46:451\$538	49:252\$229	48:611\$354	38:750\$481	47:192\$236	27:871\$316	27:184\$500	604:149\$995

vencimentos.

CEARÁ.	MARANHÃO.	PARÁ.	S. PAULO.	S. PEDRO.	MINAS.	GOYAZ.	MATO GROSSO.	TOTAL.
24:148\$588	31:580\$439	25:522\$512	29:860\$010	23:302\$020	28:952\$182	14:557\$763	14:593\$385	378:540\$754
14:677\$605	13:860\$199	15:265\$107	14:850\$790	13:089\$461	16:737\$734	11:808\$213	10:947\$615	188:525\$068
38:826\$193	45:440\$638	40:787\$619	44:710\$800	36:391\$481	45:689\$916	26:365\$976	25:541\$000	567:065\$822

MINISTERIO DA JUSTIÇA.

TABELLA N. 55.

§ 4. Tribunaes do Commercio.

	MUNICIPIO DA CÔRTE.	BAHIA.	PERNAMBUCO	MARANHÃO.	TOTAL
<i>Pessoal.</i>					
Official-maior.....	3:600,000	3:000,000	3:350,967	2:520,000	9:950,967
Ao mesmo como Secretario do Tribunal.....				2:520,000	2:520,000
Escrepturarios.....	4:299,996	4:800,000	3:849,996	3:199,997	16:149,989
Amanuenses.....	3:300,000	3:000,000	2:400,000	1:174,193	9:874,193
Interprete.....	1:279,562				1:279,562
Porteiro.....	1:500,000	999,996	1:399,992	999,997	4:899,985
Ajudante.....	900,000	600,000	600,000	750,000	2:850,000
Continuos.....	960,000	960,000	960,000	490,322	3:370,322
Officiaes de Justiça.....	480,000	480,000	480,000	540,000	1:980,000
Gratificação ao encarregado do extracto das sessões.....	79,353				79,353
<i>Expediente.</i>					
Impressões.....	57,000				57,000
	16:455,913	13:839,996	13:040,955	9:674,509	53:011,373

Natureza dos vencimentos.

	MUNICIPIO DA CÔRTE.	BAHIA.	PERNAMBUCO	MARANHÃO.	TOTAL.
Ordenados.....	12:159,562	11:039,996	11:039,988	9:344,509	43:584,055
Gratificações.....	4:159,996	2:800,000	2:000,967	330,000	9:290,963
	16:319,558	13:839,996	13:040,955	9:674,509	52:875,018

MINISTERIO
TABELLA
§ 5. Justiças de

	MUNICIPIO DA CORTE.	RIO DE JANEIRO.	ESPIRITO SANTO.	BAHIA.	SERGIPE.	ALAGOAS.	PERNAMBUCO.	PARAHYBA.	RIO GRANDE DO NORTE.	CEARÁ.
Juizes de Direito	40:793,519	33:687,926	21:799,908	122:355,439	38:731,258	39:791,5087	109:291,5127	59:027,862	30:389,881	86:973,206
Ditos especiaes do Comercio.	6:532,238						3:600,500			
Ditos de Capellas e Residuos.	3:600,500						2:518,813			
Ditos de Orphaos.	5:803,225	1:069,5191					3:600,500			
Ditos Municipaes.		23:300,508			24:688,564			29:604,5772	17:042,872	33:410,5726
Ditos Municipaes e de Orphaos.			9:493,526	69:524,5123		18:412,5188	48:299,5604			
Ditos substitutos.	13:406,5301			8:952,8399			14:333,8297			
Promotores.	5:879,5165	14:897,5155	7:799,5172	45:605,5313	14:303,5777	14:192,5140	45:280,5932	24:263,8086	14:713,5427	35:297,5760
Ditos adjuntos.	338,5339									
Dito de Capellas e Residuos.	199,5092									
Ajudas de custo a Juizes de Direito.	10:950,5000			1:000,5000		2:350,5000	1:550,5000	1:350,5000	1:200,5000	1:650,5000
Ditas a Juizes Municipaes e de Orphaos.	5:600,5000			2:000,5000	400,5000	590,5000	4:050,5000	900,5000		750,5000
Collecções de leis, Livros, etc.										
<i>Despezas de umas Provincias pagas em outras ou na Corte.</i>										
Juizes de Direito da Provincia do Rio de Janeiro.	41:809,5650			300,5000						
Dito da Bahia.	1:872,5299									213,5333
Dito de Sergipe.				600,5000						
Dito das Alagoas.	1:287,5096			400,5000						
Dito de Pernambuco.				916,5129				620,5000		73,5333
Dito da Parahyba.	1:000,5000									
Dito do Rio Grande do Norte.	800,5000			800,5000						
Dito do Ceara.	2:798,5023			1:800,5000						
Dito do Piahy.										933,5333
Dito do Maranhão.				666,5656			1:200,5000			
Dito do Amazonas.				727,5118						
Dito de S. Paulo.	5:086,5347									
Dito do Parana.	2:120,5000									
Dito de Santa Catharina.	4:008,5732									
Dito de S. Pedro.										722,5581
Dito de Minas Geraes.	8:455,5204									
Dito de Goyaz.	2:296,5666			1:200,5000			960,5000		333,5762	
Dito de Mato Grosso.	3:254,8838									
Ditos avulsos.	3:303,225					1:546,5666				466,5667
Juizes Municipaes e de Orphaos da Provincia do Rio de Janeiro.	18:674,5278									
Dito da Bahia.	238,5709									
Dito do Rio Grande do Norte.	350,5000							201,5193		
Dito de S. Paulo.	1:706,5978									
Dito de S. Pedro.	183,5867									
Ditos substitutos da Provincia do Rio de Janeiro.	3:253,964									
Promotores Publicos idem.	12:414,5764									
<i>Diversas despezas.</i>										
Porteiro, serventes e mais pessoal empregado em diversos Juizos.	2:819,5984									
Aluguel de casas.	12:921,5312									
Compra de livros, etc. para o registro geral das hypothecas de diversas comarcas.	2:513,5900									
In. pressões, encadernações e publicações.	10:674,5000									
Despezas miudas e assessorio.	49,5780									
	209:826,5145	72:954,5670	30:092,5696	247:847,5507	78:123,5599	76:722,5381	231:685,5773	115:966,5913	63:681,5942	160:490,5939

Natureza dos

	MUNICIPIO DA CÔRTE.	RIO DE JANEIRO.	ESPIRITO SANTO.	BAHIA.	SERGIPE.	ALAGÔAS.	PERNAMBUCO.	PARAHYBA.	RIO GRANDE DO NORTE.	CEARÁ.
Ordenados.....	103:7168131	40:3258376	22:9168227	142:5308722	43:7268325	43:2198136	125:0158844	65:8018784	32:6258615	89:5538733
Gratificações.....	60:9518320	32:6298294	16:4768469	102:3078785	33:9968274	30:4538245	101:0698929	47:9158129	29:8568327	68:5378206
	164:6678471	72:9518670	39:0928696	244:8478507	77:7228599	73:6728381	226:0858773	113:7168913	62:4818942	158:0908939

TABELLA

§ 6. Despeza secreta da Policia

	MUNICIPIO DA CÔRTE.	ESPIRITO SANTO.	BAHIA.	SERGIPE.	ALAGÔAS.	PERNAMBUCO	PARAHYBA.	RIO GRANDE DO NORTE.	CEARÁ.	PIAUHY.
Realizada ..	25:6448700	1:0008000	6:5268640	1:0008000	3.6008000	6:1008000	3:3008000	3:9938240	2:0008000	1:4728674

vencimentos.

PIAUIY.	MARANHÃO.	PARÁ.	AMAZONAS.	S. PAULO.	PARANÁ.	SANTA CATARINA.	S. PEDRO.	MINAS.	GOYAZ.	MATO GROSSO.	TOTAL.
51:704\$776	82:472\$323	47:227\$970	44:029\$102	138:109\$812	24:641\$753	24:595\$019	76:774\$950	131:964\$892	41:950\$740	42:433\$563	1.355:344\$813
44:342\$471	66:385\$973	39:530\$177	12:231\$530	98:352\$677	17:920\$653	17:661\$928	56:453\$661	141:256\$782	46:444\$886	12:255\$441	1.046:935\$457
96:047\$247	149:058\$296	86:758\$147	26:263\$632	236:462\$489	42:562\$406	42:256\$947	133:231\$614	243:221\$674	88:305\$626	24:689\$004	2.402:279\$970

N. 57.

dentro e fóra do Imperio.

MARANHÃO.	PARÁ.	AMAZONAS.	S. PAULO.	PARANÁ.	SANTA CATARINA.	S. PEDRO.	MINAS.	GOYAZ.	MATO GROSSO.	LONDRES.	TOTAL.
2:000\$000	4:404\$943	1:200\$000	3:500\$000	1:393\$520	1:003\$010	3:400\$000	1:833\$960	1:483\$800	1:777\$600	4:232\$406	81:068\$463

MINISTERIO DA

TABELLA

§ 7. Pessoal e Ma

	MUNICIPIO DA CÔRTE.	RIO DE JANEIRO.	ESPIRITO SANTO.	BAHIA.	SERGIPE.	ALAGÔAS.	PERNAMBUCO	PARAHYBA	RIO GRANDE DO NORTE.	CEARÁ.
<i>Pessoal.</i>										
Chefe de Policia.....	7:200\$000		3:522\$574	5:190\$996	4:375\$263	4:800\$000	5:199\$996	4:199\$994	3:979\$130	4:812\$252
Dito do Espirito Santo.....				350\$000						
Dito de Sergipe.....										235\$053
Dito da Parahyba.....	290\$000									
Dito do Rio Grande do Norte.....	300\$000									
Dito do Ceará.....	546\$666									
Dito do Pará.....							400\$000			51\$612
Dito do Amazonas.....						51\$612				
Delegados de Policia.....	10:712\$942									
<i>Secretaria.</i>										
Secretario.....	5:599\$992			3:999\$996		2:799\$984	3:999\$996		1:999\$994	
Officiaes.....	18:204\$239			5:599\$992			8:399\$988			
Dito servindo de Secre- tario.....								2:799\$984		2:799\$983
Escripturarios.....	13:416\$941									
Dito servindo de Secre- tario.....			1:999\$992		1:999\$992					
Amanuenses.....	14:130\$431		3:312\$222	7:801\$203	3:606\$807	6:399\$984	7:935\$451	5:966\$812	3:599\$994	6:320\$678
Dito de Minas Geraes...							300\$000			
Thesoureiro.....	2:099\$997			583\$128	275\$000	300\$000	600\$000	300\$000		300\$000
Medicos.....	5:893\$634									
Collaboradores.....								1:440\$858		
Escrivaes.....	3:600\$000									
Escriventes.....	2:363\$540									
Porteiro (inclusive os que servem de Con- tinuos).....	1:589\$647		696\$220	1:199\$999	699\$984	799\$992	1:200\$000	799\$998	666\$653	799\$992
Continuos.....	2:165\$279			798\$322			799\$992			
<i>Serviço externo.</i>										
Alcaide.....	999\$996									
Officiaes do expediente.	7:730\$502			2:900\$000						
<i>Visita às embarcações.</i>										
Guardas.....	1:999\$992									
Patrão.....	517\$590		480\$000		480\$000	499\$992	549\$000	360\$000	499\$992	360\$000
Marinheiros.....	3:912\$500		1:440\$000	3:340\$530	1:440\$000	2:399\$904	2:496\$000	1:200\$000	1:599\$984	1:150\$000
<i>Casa do Jury da Côrte.</i>										
Escrivaes.....	2:396\$773									
Guardas.....	999\$996									
<i>Diversas prisões.</i>										
Carcereiros.....		6:462\$497	2:481\$612	6:457\$354	2:154\$193	3:668\$812	6:637\$069	4:391\$324	4:006\$450	7:087\$542
Ajudantes.....				400\$000			120\$000			
<i>Expediente.</i>										
Papel, pennas e outros artigos.....	2:851\$354		293\$320	679\$564	314\$200	788\$180	1:300\$510	781\$440	606\$640	314\$650
Impressões e encader- nações.....	1:421\$000		196\$650	29\$000		60\$000	180\$000	40\$000		78\$000

JUSTIÇA.

N. 58.

terial da Policia.

PIAUCHY.	MARANHÃO.	PARÁ.	AMAZONAS.	S. PAULO.	PARANÁ.	SANTA CATHARINA.	S. PEDRO.	MINAS.	GOYAZ.	MATO GROSSO.	TOTAL.
3:268\$749	4:993\$992	4:695\$894	4:800\$000	4:005\$890 600\$000	4:719\$990	4:600\$000	4:999\$992	4:148\$790	4:799\$992	5:490\$996	93:528\$499 950\$000 235\$053 200\$000 300\$000 546\$666 451\$612 51\$612 10:712\$912
	3:625\$913 7:270\$951	2:390\$740	1:939\$992	2:729\$190	1:939\$992		3:600\$000 7:200\$000	3:999\$996 5:583\$320		1:999\$992	38:016\$587 52:257\$390 8:329\$187 13:116\$941
2:001\$171 3:550\$364	7:073\$630	6:362\$440	2:390\$320	6:370\$036 209\$160	3:593\$104	2:000\$000 3:583\$313	7:200\$000	7:123\$904	1:999\$991 2:397\$777	3:600\$000	10:001\$146 112:324\$787 300\$000 7:355\$855 5:893\$634 1:626\$839 3:600\$000 2:363\$410
	400\$000	208\$274					399\$996	600\$000			
		149\$999						35\$982			
683\$189	800\$000 600\$000	799\$992	699\$990	786\$700	699\$984	700\$000	799\$992 596\$770	1:201\$110 799\$992	699\$984	698\$038	17:021\$466 5:760\$355
											999\$996 10:630\$502
360\$000 1:190\$322	600\$000 2:867\$950	600\$000 2:935\$000	2:109\$000	1:098\$000 2:928\$000	512\$100 1:756\$800	480\$000 2:160\$000					1:999\$992 7:426\$884 34:676\$010
											2:306\$775 999\$996
4:284\$309	5:512\$728	2:991\$241	600\$000	10:582\$228	1:875\$000	2:590\$000	5:967\$418 390\$000	9:584\$030 28\$469	3:713\$193	2:349\$953	93:396\$953 1:106\$469
580\$680 41\$000	1:352\$920 77\$500	1:047\$178 151\$000	594\$240 49\$000	469\$390 368\$200	495\$700	216\$480	2:158\$030 163\$000	1:141\$980	135\$000 39\$000	383\$620	46:537\$433 2:896\$350

Continuação da tabella—

	MUNICIPIO DA CÔRTE.	RIO DE JANEIRO.	ESPIRITO SANTO.	BAHIA.	SERGIPE.	ALAGÓAS.	PERNAMBUCO.	PARAIBYBA.	RIO GRANDE DO NORTE.	CEARÁ.
<i>Diversas despesas.</i>										
Gratificações extraordinárias.....	2:507\$451			322\$000	233\$000		366\$000			
Serventes.....										
Aluguel e concerto de casas, decoração, etc.	6:238\$050		480\$000	1:000\$000	799\$991	333\$330	2:299\$998	648\$000	360\$000	600\$000
Assignatura de jornaes.										72\$000
Compra, concerto e custeio do escaler da visita.....	2:291\$670		29\$840		12\$820	245\$360		95\$620	411\$680	71\$500
Dita e concerto de moveis e utensilios.....			537\$820	239\$000			193\$000			17\$000
Dita de livros e legislação.....						45\$000				1\$500
Enterramento e condução de cadaveres.....	6:196\$903									
Publicação de editaes.....				70\$940						
Conduções e transportes				247\$550						
Transmissão de telegrammas.....										
Luz e despesas miudadas.	1:937\$380		29\$240	473\$360		159\$000	122\$240	566\$580		368\$000
<i>Ajudas de custo.</i>										
A Chefes de Policia.....	800\$000	600\$000		2:500\$000			225\$000	1:675\$000		
DESEZA DA PROVINCIA DO RIO DE JANEIRO PAGA NA CÔRTE.										
<i>Pessoal.</i>										
Chefe de Policia.....	5:199\$996									
<i>Secretaria.</i>										
Secretario.....	3:869\$529									
Officiaes.....	5:646\$588									
Amanuenses.....	7:970\$906									
Thesoureiro.....	608\$331									
Porteiro.....	1:199\$998									
Continuos.....	799\$992									
<i>Prisões.</i>										
Carcereiro.....	945\$000									
Ajudante.....	300\$000									
Amanuense.....	240\$000									
	158:234\$560	7:062\$497	15:499\$490	44:192\$254	16:391\$250	23:310\$150	43:024\$240	25:265\$640	17:430\$519	25:439\$762

Natureza dos

	MUNICIPIO DA CÔRTE.	RIO DE JANEIRO.	ESPIRITO SANTO.	BAHIA.	SERGIPE.	ALAGÓAS.	PERNAMBUCO.	PARAIBYBA.	RIO GRANDE DO NORTE.	CEARÁ.
Ordenados.....	61:911\$690	6:462\$497	7:912\$325	21:707\$303	8:710\$074	12:720\$400	21:257\$025	12:624\$640	10:416\$569	16:274\$608
Gratificações.....	61:589\$062		6:020\$295	10:582\$987	4:404\$465	8:999\$880	10:635\$467	7:274\$330	4:235\$004	6:432\$504
Diarias.....							2:745\$000		2:099\$976	1:510\$000
Soldadas.....								1:560\$000		
	129:10\$732	6:462\$497	13:932\$620	35:290\$290	13:111\$239	21:720\$280	37:637\$492	21:458\$970	16:751\$549	23:947\$112

Pessoal e Material da Policia.

PIAUCHY.	MARANHÃO.	PARÁ.	AMAZONAS.	S. PAULO.	PARANÁ.	SANTA CATHARINA.	S. PEDRO.	MINAS.	GOYAZ.	MATO GROSSO.	TOTAL.
10\$000	233\$000	16\$5000 72\$000		70\$000			600\$000 360\$000	126\$204			3:272\$451 1:792\$204
480\$000		666\$662	1:200\$000	1:200\$000	600\$000	1:000\$000	1:800\$000 75\$000	56\$840	420\$000	540\$000	20:666\$031 203\$840
372\$800	258\$060	100\$250	285\$800	300\$000		231\$350					4:409\$750
62\$480		251\$100	196\$463	21\$000		52\$660	138\$600				1:735\$363
43\$600			26\$000	97\$000		17\$200	288\$000		15\$200		492\$500
											6:196\$903 434\$020
84\$000							363\$080				352\$150
16\$600			9\$000	11\$600							16\$240
			16\$240	16\$240					5\$340		4:346\$650
	103\$180	179\$890	185\$710	58\$760	2:375\$000	192\$740	148\$600		50\$5000		8:675\$000
											5:199\$906
											3:869\$529 5:616\$588 7:970\$906 608\$334 1:199\$998 799\$992
											915\$000 300\$000 240\$000
17:029\$261	33:771\$944	23:882\$957	15:145\$515	32:014\$391	18:631\$279	17:856\$83	37:178\$478	31:688\$614	14:725\$537	14:773\$599	637:551\$626

vencimentos.

PIAUCHY.	MARANHÃO.	PARÁ.	AMAZONAS.	S. PAULO.	PARANÁ.	SANTA CATHARINA.	S. PEDRO.	MINAS.	GOYAZ.	MATO GROSSO.	TOTAL.
9:745\$563	20:902\$390	11:406\$909	6:193\$526	19:177\$231	8:506\$013	9:285\$512	21:665\$262	24:565\$999	9:413\$161	9:048\$529	339:267\$309
5:592\$541	13:105\$934	8:816\$621	3:996\$776	6:195\$970	4:385\$366	4:187\$771	9:398\$906	8:913\$795	4:197\$776	4:799\$450	196:461\$620
		1:237\$000	2:109\$000	4:026\$000	2:269\$200	2:610\$000	360\$000				19:016\$176
											1:560\$000
15:338\$104	34:008\$344	21:480\$580	12:599\$362	29:399\$211	15:160\$579	15:113\$313	31:424\$168	33:479\$794	13:610\$937	13:847\$979	556:245\$105

MINISTERIO DA JUSTIÇA.

TABELLA N. 59.

§ 8. Guarda Nacional.

	MUNICIPIO DA CÔRTE.	BAHIA.	ALAGOAS.	PERNAMBUCO.	PIAUIHY.	S. PEDRO.	MINAS.	TOTAL.
<i>Pessoal.</i>								
Commandante Superior.....	2:400\$000	129\$031	1:999\$992	2:400\$000	6:929\$023
Secretario.....	480\$000	480\$000
Clarins, cornetas e tambores.	101\$700	101\$700
<i>Expediente e eventuales.</i>								
Papel, pennas, etc.....	257\$870	58\$000	315\$870
Limpeza de armamento.....	101\$500	101\$500
	2:981\$700	129\$031	257\$870	1:999\$992	58\$000	2:400\$000	101\$500	7:930\$993

Natureza dos vencimentos.

	MUNICIPIO DA CÔRTE.	BAHIA.	PERNAMBUCO.	S. PEDRO.	TOTAL.
Gratificações.....	2:880\$000	129\$031	1:999\$992	2:400\$000	7:409\$023
Pret.....	101\$700	101\$700
	2:981\$700	129\$031	1:999\$992	2:400\$000	7:310\$723

MINISTERIO DA JUSTIÇA.

TABELLA N. 60.

§ 9. Condução, sustento e curativo de presos.

	MUNICIPIC DA CÔRTE.	PARAHYBA	GEARÁ.	PARÁ.	AMAZONAS.	S. PAULO.	S. PEDRO.	TOTAL.
Casa de detenção da Côrte.								
<i>Pessoal.</i>								
Carcereiro.....	600\$000							600\$000
Ajudante.....	600\$000							600\$000
Escripturario.....	1:200\$332							1:200\$332
Medico.....	867\$741							867\$741
Enfermeiro.....	600\$000							600\$000
Arrecadador.....	600\$000							600\$000
Cozinheiro.....	600\$000							600\$000
Chaveiro.....	161\$662							161\$662
Cocheiro.....	600\$000							600\$000
Guardas.....	11:448\$679							11:448\$679
<i>Diversas despesas.</i>								
Sustento, curativo e vestuario de presos, inclusive lavagem de roupa.....	22:418\$130			688\$000				23:106\$130
Objectos de expediente.....	1:626\$709							1:626\$709
Combustivel.....	879\$350							879\$350
Medicamentos.....	607\$852							607\$852
Movéis e utensilios.....	262\$000							262\$000
Sustento de animaes.....	1:643\$200							1:643\$200
Material e pessoal empregado em obras.....	207\$300							207\$300
Concerto de carros.....	2:555\$000							2:555\$000
Carretos, asseio, luz e despesas miudas.....	2:828\$087							2:828\$087
Asylo de mendigos.								
Inspector.....	1:200\$000							1:200\$000
Porteiro.....	180\$000							180\$000
Barbeiro.....	128\$000							128\$000
<i>Diversas despesas.</i>								
Sustento, vestuario e curativo dos mendigos.....	10:837\$860							10:837\$860
Taxa á Companhia de esgoto.....	60\$000							60\$000
Luz, asseio e despesas miudas.....	263\$300							263\$300
Prisões.								
Carcereiros.....	959\$992							959\$992
<i>Outras despesas.</i>								
Aluguel das diversas casas de detenção... Comedorias e transporte a presos e sentenciados de justiça.....	2:014\$658							2:014\$658
Luz, asseio e despesas miudas.....	8:793\$500	304\$200	205\$500		9\$600	133\$760	60\$683	9:507\$243
	564\$216							564\$216
	75:377\$568	304\$200	205\$500	688\$000	9\$600	133\$760	60\$683	76:709\$311

MINISTERIO DA JUSTIÇA.

TABELLA N. 61.

§ 10. Eventuaes.

	MUNICIPIO DA CÔRTE.	PARAHYBA.	RIO GRANDE DO NORTE.	MINAS.	GOYAZ.	LONDRES.	TOTAL.
Gratificações e quintas partes por substituições.....	500,5175	126,5342	65,5588	23,5333	183,5332	899,5070
Dita ao encarregado dos trabalhos de escripta do Conselho de Estado.....	171,5433	171,5433
Dita ao Porteiro do Gabinete Imperial.....	68,5568	68,5568
Compra de um exemplar da planta da provincia do Rio de Janeiro.....	30,5000	30,5000
Dita de placas para numeração dos proprios nacionaes.....	24,5500	24,5500
Commissão aos Agentes pelas despesas deste Ministerio pagas em Londres.....	55,5259	55,5259
Differença de cambio nos mesmos pagamentos.....	626,5792	626,5792
	1:421,5768	126,5342	65,5588	23,5333	183,5332	55,5259	1:875,5622

MINISTERIO DA JUSTIÇA.

TABELLA N. 62.

§ 11. Corpo Militar de Policia.

	MUNICIPIO DA CÔRTE.
<i>Estado-maior e menor.</i>	
Commandante Geral.....	5:580\$300
Major.....	3:864\$300
Ajudante.....	2:356\$500
Quartel-mestre.....	2:145\$500
Capellão.....	817\$350
Secretario.....	2:108\$450
Cirurgião-mór.....	2:722\$166
Dito ajudante.....	2:325\$899
Sargento ajudante.....	1:287\$060
Dito quartel-mestre.....	1:287\$060
<i>Companhias.</i>	
Capitães.....	13:644\$530
Tenentes.....	11:045\$846
Alferes.....	20:257\$028
Inferiores e soldados.....	347:691\$104
<i>Reformados.</i>	
Tenente-Coronel.....	1:132\$000
Majores.....	6:096\$000
Capitães.....	3:360\$000
Tenentes.....	1:208\$200
Soldados.....	292\$800
<i>Diversas despesas.</i>	
Gratificação a praticantes de medicina.....	454\$380
Compra de cavallos.....	5:780\$000
Tratamento de praças.....	2:414\$948
Aluguel de casas para postos de guarda.....	2:553\$332
Armamento, correame e arreios.....	120\$000
Reparos nos quartéis e corpos de guarda.....	2:000\$000
Luz para os quartéis, etc.....	1:740\$388
Taxa á companhia de esgoto.....	180\$000
Asseio e despesas miudas.....	5:141\$582
	449:626\$723

MINISTERIO DA JUSTIÇA.

TABELLA N. 63.

§ 12. Guarda Urbana.

	MUNICIPIO DA CÔRTE.
<i>Pessoal.</i>	
Commandante Geral.....	3:754\$300
Ditos de districtos.....	17:283\$489
Escreventes.....	830\$550
Guardas.....	267:401\$691
<i>Companhia de Pedestres.</i>	
Praças.....	7:498\$301
<i>Erpedito.</i>	
Papel, pennas, etc.....	1:151\$026
<i>Diversas despesas.</i>	
Fardamento, calçado e armamento.....	24:546\$612
Aluguel de casas para postos de guarda.....	13:219\$996
Comedorias a guardas presos.....	450\$200
Moveis e utensilios.....	204\$700
Iluminação a gaz.....	1:020\$643
Concerto nos postos.....	279\$000
Asscio e despesas miudas.....	4:196\$839
	344:839\$347

MINISTERIO DA JUSTIÇA.

TABELLA N. 64.

§ 13. Casa de Correção da Côrte.

	MUNICIPIO DA CÔRTE.	LONDRES.	TOTAL.
<i>Directoria.</i>			
Director.....	4:500\$000	4:500\$000
Vedor.....	2:400\$000	2:400\$000
Capellão e preceptor.....	1:560\$000	1:560\$000
Medicos.....	2:378\$466	2:378\$466
Amanuense.....	2:677\$830	2:677\$830
Continuo.....	540\$000	540\$000
Porteiro-apontador.....	1:399\$992	1:399\$992
<i>Contabilidade.</i>			
Chefe.....	1:999\$992	1:999\$992
Escripturarios.....	5:444\$944	5:444\$944
Archivista.....	360\$000	360\$000
<i>Padaria.</i>			
Padeiro.....	720\$000	720\$000
Forneiros e amassadores.....	1:651\$200	1:651\$200
<i>Lavanderia.</i>			
Chefe.....	480\$000	480\$000
Ajudante.....	292\$800	292\$800
<i>Abegoaria.</i>			
Abegão.....	240\$000	240\$000
Serventes e carreiros.....	2:043\$600	2:043\$600
<i>Penitenciaria.</i>			
Roupeiro e despenseiro.....	240\$000	240\$000
Enfermeiros.....	720\$000	720\$000
Barbeiro, cabelleireiro, dentista e sangrador.....	300\$000	300\$000
Cozinheiro.....	400\$000	400\$000
Guardas.....	14:721\$266	14:721\$266
Porteiros.....	1:303\$215	1:303\$215
Hortelão.....	360\$000	360\$000
Serventes.....	1:266\$000	1:266\$000
<i>Officinas.</i>			
Feria dos mestres e operarios.....	38:160\$183	38:160\$183
Dita dos sentenciados.....	3:436\$390	3:436\$390
<i>Prisão civil.</i>			
Feria dos trabalhadores voluntarios.....	1:416\$050	1:416\$050
Guardas.....	720\$000	720\$000
<i>Expediente.</i>			
Papel, pennas, etc.....	1:808\$820	1:808\$820
Impressões e encadernações.....	1:109\$000	1:109\$000

Continuação da tabella—Casa de Correção da Côte.

	MUNICIPIO DA CÔRTE.	LONDRES.	TOTAL.
<i>Diversas despesas.</i>			
Gratificação aos encarregados de visitar os estabelecimentos penitenciarios e correccionaes na Europa.....		8:800\$000	8:800\$000
Dita e passagem a um architecto.....	3:000\$000		3:000\$000
Ajuda de custo ao que regressou ao Brazil.....		2:000\$000	2:000\$000
Materia prima, ferramenta, utensilios e outros objectos para as officinas e obras.....	17:344\$419		17:344\$419
Sustento, vestuario e curativo dos condemnados.....	43:189\$347		43:189\$347
Combustivel.....	3:956\$000		3:956\$000
Iluminação.....	3:204\$143		3:204\$143
Taxa á companhia de esgoto.....	60\$000		60\$000
Asseio, carroto e outras despesas.....	10:931\$839		10:931\$839
	176:335\$496	10:800\$000	187:135\$496

Natureza dos vencimentos.

	MUNICIPIO DA CÔRTE.
Ordenados.....	7:933\$316
Gratificações.....	4:602\$980
	12:536\$296

MINISTERIO DA JUSTIÇA.

TABELLA N. 65.

§ 14. Obras.

	MUNICIPIO DA CÔRTE.	BAHIA.	PERNAMBUCO.	GEARÁ.	S. PAULO.	TOTAL.
Na Casa de Correção.....	5:513\$246	5:513\$246
Na de Detenção.....	2:220\$000	2:220\$000
Na que serve de Forum.....	7:940\$960	7:940\$960
No edificio em que funciona a Relação.....	397\$120	397\$120
No do Juizo da 3. ^a Vara Civel..	40\$000	40\$000
Nas estações da Guarda Urbana..	3:811\$600	3:811\$600
No Quartel de Birbonos.....	1:999\$403	1:999\$403
Na Secretaria da Policia.....	1:905\$835	242\$900	2:148\$735
Na Secretaria de Estado.....	218\$500	218\$500
Ultima prestação da somma por que foi adquirida uma casa para Tribunal da Relação	17:000\$000	17:000\$000
	21:743\$709	1:905\$835	242\$900	397\$120	17:000\$000	41:289\$564

TABELLA. N. 66.

§ 15. Classificação e consolidação das leis.

	MUNICIPIO DA CÔRTE.
Gratificação ao encarregado da redacção do projecto do codigo civil brasileiro.....	24:000\$000

MINISTÉRIO

TABELLA

§ 16. Auxilio á força poli

	ESPIRITO SANTO.	BAHIA.	SERGIPE.	ALAGÔAS.	PERNAMBUCCO.	PARAHYBA.	RIO GRANDE DO NORTE.	CEARA'.
Importancia entregue á fazenda provincial para ser applicada ao pagamento da força policial.....	15:000\$000	26:606\$668	20:000\$500	30:000\$000	40:000\$000	30:000\$000	25:000\$000	35:000\$000

TABELLA N. 68.

Despezas pagas e não escripturadas em exercicios anteriores.

	EXERCICIOS.	BAHIA.	MARANHÃO.	P. RÁ.	S. PAULO.	GOYAZ.	TOTAL.
<i>Justiças de 1.ª instancia.</i>							
Juizes de Direito.....	1868—1869	200\$000	200\$000
	1873—1875	3:589\$991	12:491\$490	15:781\$481
Ditos Municipaes.....	1868—1869	331\$666	331\$666
	1873—1875	2:323\$268	3:822\$037	230\$653	6:375\$958
Promotores.....	1873—1875	283\$333	3:715\$916	3:999\$279
<i>Pessoal e material da Policia.</i>							
Carcereiros.....	1873—1875	1:495\$332	1:866\$202	94\$159	13\$334	3:469\$027
Medicos.....	1874—1875	33\$000	33\$000
<i>Guarda Nacional.</i>							
Tambores.....	1867—1868	81\$900	81\$900
		8:338\$490	21:595\$675	94\$159	230\$653	13\$334	30:272\$311

DA JUSTIÇA.

N. 67.

cial das Provincias.

PIAUHY.	MARANHÃO.	PARÁ.	AMAZONAS.	S. PAULO.	PARANÁ.	SANTA CATARINA.	S. PEDRO.	MINAS.	GOYAZ.	MATO GROSSO.	TOTAL.
20:000\$000	30:000\$100	30:000\$000	35:000\$000	30:000\$000	15:000\$000	15:000\$000	40:000\$000	40:000\$000	40:000\$000	40:815\$742	337:422\$410

TABELLA N. 69

Lei n.º, 2670 de 20 de Outubro de 1875, art. 16, § 8.

	MUNICIPIO DA CÔRTE.
Construcção de um edificio para Asylo de mendicidade.....	2:237\$202

MINISTERIO DE ESTRANGEIROS

MINISTERIO DE ESTRANGEIROS.

TABELLA N. 70.

§ 1. Secretaria de Estado.

	MUNICIPIO DA CÔRTE.	LONDRES.	TOTAL.
<i>Pessoal.</i>			
Ministro e Secretario de Estado.....	12:000\$000		12:000\$000
Director Geral.....	9:600\$000		9:600\$000
Ditos de Secção.....	19:999\$968		19:999\$968
Primeiros Officiaes.....	23:999\$978		23:999\$978
Segundos ditos.....	20:391\$367		20:391\$367
Amanuenses.....	7:999\$968		7:999\$968
Praticantes.....	3:838\$332		3:838\$332
Porteiro.....	2:400\$000		2:400\$000
Continuos.....	2:799\$984		2:799\$984
Correios.....	4:199\$976		4:199\$976
Gratificação aos Officiaes do gabinete do Ministro.....	4:800\$000		4:800\$000
Dita a empregados que contam mais de 30 annos de serviço.....	499\$995		499\$995
<i>Empregados do Corpo Diplomatico em disponibilidade e com exercicio na Secretaria.</i>			
Ministro Residente.....	3:199\$993		3:199\$993
Encarregado de Negocios.....	518\$092		518\$092
Secretario de Legação.....	2:182\$644		2:182\$644
Consul Geral.....	3:199\$993		3:199\$993
<i>Espediente.</i>			
Papel, pennas e outros artigos.....	1:482\$400	1:961\$408	3:443\$808
Impressões e encadernações.....	2:328\$800		2:328\$800
<i>Diversas despesas.</i>			
Gratificação aos Correios em serviço.....	760\$000		760\$000
Serventes.....	2:272\$000		2:272\$000
Ordenança do Ministro.....	600\$000		600\$000
Cavalgadura aos Correios.....	450\$000		450\$000
Impressão do relatório e actos do Governo.....	3:426\$500		3:426\$500
Assignatura de jornaes.....	602\$000		602\$000
Porte da correspondencia official.....	833\$650		833\$650
Planta da cidade do Rio de Janeiro.....	60\$000		60\$000
Aluguel do edificio em que funciona a Secretaria.....	7:000\$000		7:000\$000
Acquisição de livros.....		262\$667	262\$667
Dita de moveis e utensilios.....	2:566\$000		2:566\$000
Conduções e carretos.....	656\$180		656\$180
Luz e despesas miudas.....	2:945\$384		2:945\$384
	147:613\$204	2:224\$075	149:837\$279

Natureza dos vencimentos.

	MUNICIPIO DA CÔRTE.
Ordenados.....	77:599\$976
Gratificações.....	34:429\$597
Dita a empregados que contam mais de 30 annos de serviço.....	499\$995
	112:529\$568

MINISTERIO DE ESTRANGEIROS.

TABELLA N. 71.

§ 2. Legações e Consulados.

		MUNICIPIO DA CÔRTE.	BAHIA.	PARÁ.	LONDRES.	TOTAL.
Estados-Unidos da America	Enviado Extraordinario e Ministro Plenipotenciario	20:000\$000				
	Secretario da Legação	4:000\$000				
	Addido de 1.ª classe	2:381\$889				
	Consul Geral	750\$000				
	Expediente da Legação	500\$000				
	Dito do Consulado	500\$000			28:131\$889	28:131\$889
Venezuela	Encarregado de Negocios	7:239\$131				7:239\$131
Peru	Enviado Extraordinario e Ministro Plenipotenciario	18:800\$000				
	Secretario da Legação	4:000\$000				
	Addido	3:000\$000				
	Consul Geral em Lima	3:000\$000				
	Consul em Loreto	387\$093				
	Expediente da Legação	500\$000				
Dito do Consulado em Lima	200\$000					
Dito do dito em Loreto	48\$386	5:173\$334	435\$482	26:500\$000	32:108\$816	
Chile	Encarregado de Negocios	10:000\$000				
	Addido de 1.ª classe	750\$000				
	Consul Geral	4:000\$000				
	Expediente da Legação	500\$000				
	Dito do Consulado	500\$000	2:250\$000		15:750\$000	18:000\$000
Bolivia	Ministro Residente	15:000\$000				
	Addido de 1.ª classe	1:416\$260				
	Consul Geral em Santa Cruz de la Sierra	4:000\$000				
	Expediente da Legação	749\$926				
Dito do Consulado	500\$000			21:666\$186	21:666\$186	
Equador	Encarregado de Negocios	4:500\$000				
	Addido	3:000\$000	4:500\$000		3:000\$000	7:500\$000
Colombia	Encarregado de Negocios	3:406\$590				5:000\$000
Republica Argentina	Enviado Extraordinario e Ministro Plenipotenciario	25:000\$000				
	Encarregado de Negocios	3:625\$670				
	Secretario da Legação	4:000\$000				
	Addido de 1.ª classe	3:000\$000				
	Consul Geral	4:001\$044				
	Vice-Consules	8:265\$740				
	Expediente da Legação	500\$000				
Dito do Consulado	500\$000	48:892\$424		1:486\$963	50:379\$387	
Republica Oriental do Uruguay	Enviado Extraordinario e Ministro Plenipotenciario	7:500\$000				
	Secretario	3:349\$450				
	Addido de 1.ª classe	4:650\$000				
	Consul Geral	1:468\$507				
	Vice-Consules	7:100\$000				
	Expediente da Legação	375\$000				
Dito do Consulado	500\$000	21:942\$957		10:163\$037	32:105\$994	
Paraguay	Enviado Extraordinario e Ministro Plenipotenciario	20:000\$000				
	Encarregado de Negocios	2:412\$087				
	Secretario	4:000\$000				
	Addido de 1.ª classe	715\$864				
	Consul Geral	4:000\$000				
	Expediente da Legação	1:000\$000	32:627\$751		1:000\$000	33:627\$751
Dito do Consulado	500\$000					

Continuação da tabella — Legações e Consulados.

		MUNICIPIO DA CÔRTE.	BAHIA.	PARÁ.	LONDRES.	TOTAL.
Grã-Bretonha.	Enviado Extraordinario e Ministro Plenipotenciario	25:000\$000				
	Encarregado de Negocios.....	603\$259				
	Secretario da Legação.....	5:000\$000				
	Addidos de 1.ª classe.....	8:002\$296				
	Expediente da Legação.....	3:000\$000				
	Dito do Consulado Geral em Londres.....	1:000\$000				
	Dito idem em Liverpool.....	200\$000			42:805\$555	42:805\$555
França.....	Enviado Extraordinario e Ministro Plenipotenciario.....	20:000\$000				
	Secretario.....	4:000\$000				
	Addidos de 1.ª classe.....	5:641\$111				
	Consul Geral em Paris.....	2:500\$000				
	Dito idem em Cayenna.....	3:000\$000				
	Expediente da Legação.....	4:004\$444				
	Dito do Consulado em Paris.....	500\$000				
	Dito idem em Cayenna.....	500\$000			40:145\$555	40:145\$555
Portugal.....	Enviado Extraordinario e Ministro Plenipotenciario.....	17:500\$000				
	Secretario.....	4:000\$000				
	Dito interino.....	184\$590				
	Addidos de 1.ª classe.....	6:000\$000				
	Expediente da Legação.....	1:738\$815				
	Dito do Consulado Geral em Lisboa.....	200\$000				
					29:620\$405	29:620\$405
Imperio-Allemao.....	Enviado Extraordinario e Ministro Plenipotenciario.....	15:000\$000				
	Secretario.....	4:000\$000				
	Addido de 1.ª classe.....	1:914\$963				
	Consul Geral na Prussia.....	4:000\$000				
	Dito idem nas Cidades Hanseaticas.....	1:000\$000				
	Dito idem em Hamburgo.....	2:332\$332				
	Expediente da Legação.....	500\$000				
	Dito do Consulado na Prussia.....	1:000\$000				
	Dito idem nas Cidades Hanseaticas.....	500\$000	2:333\$332		27:914\$963	30:248\$295
Russia.....	Enviado Extraordinario e Ministro Plenipotenciario.....	15:000\$000				
	Addido de 1.ª classe.....	3:000\$000				
	Expediente da Legação.....	500\$000				
					18:500\$000	18:500\$000
Austria-Hungria.....	Enviado Extraordinario e Ministro Plenipotenciario.....	15:000\$000				
	Addido de 1.ª classe.....	3:000\$000				
	Expediente da Legação.....	500\$000				
					18:500\$000	18:500\$000
Belgica.....	Enviado Extraordinario e Ministro Plenipotenciario.....	15:000\$000				
	Secretario.....	3:091\$040				
	Addido de 1.ª classe.....	3:000\$000				
	Consul Geral.....	4:000\$000				
	Expediente da Legação.....	500\$000				
	Dito do Consulado.....	500\$000				
					26:091\$040	26:091\$040
Santa Sé.....	Enviado Extraordinario e Ministro Plenipotenciario.....	20:000\$000				
	Addido.....	1:760\$852				
	Expediente da Legação.....	500\$000				
	Despezas de etiqueta.....	925\$036				
					23:185\$888	23:185\$888

Continuação da tabella — Legações e Consulados.

					MUNICIPIO DA CÔRTE.	BAHIA.	PARÁ.	LONDRES.	TOTAL.
Italia...	{	Enviado Extraordina-rio e Ministro Pleni-potenciario			7:581\$518				
		Ministro Residente.....			7:418\$482				
		Secretario.....			5:000\$000				
		Dito interino.....	S.		450\$000				
		Addido.....			1:760\$852				
		Consul Geral.....			3:749\$925				
Expediente da Legação.					500\$000				
Dito do Consulado.....					400\$000				
Hespanha..	{	Ministro Residente.....			10:000\$000			26:560\$780	26:560\$780
		Addido.....			3:000\$000				
		Consul Geral.....			3:000\$000				
		Expediente da Legação.			500\$000				
Dito do Consulado.....					500\$000				
Paizes Baixos.	{	Ministro Residente.....			6:875\$000			17:000\$000	17:000\$000
		Expediente do Consu-lado.....			500\$000				
Confede-ração Suissa	{	Encarregado de Nego-cios.....			10:000\$000			7:375\$000	7:375\$000
		Addido.....			2:916\$112				
		Consul Geral.....			4:000\$000				
		Expediente da Legação.			500\$000				
Dito do Consulado.....					500\$000				
Suecia e Dinamarca	{	Consul Geral.....			4:000\$000			17:916\$112	17:916\$112
		Expediente do Consu-lado em Copenhague.			500\$000				
		Dito idem na Ilha de S. Thomaz.....			500\$000				
							5:000\$000	5:000\$000	
					126:032\$187	2:333\$332	435\$482	413:313\$373	542:114\$374

Natureza dos vencimentos.

	MUNICIPIO DA CÔRTE.	BAHIA.	PARÁ.	LONDRES.	TOTAL.
Ordenados.....	32:273\$652	2:333\$332	387\$096	111:951\$949	146:946\$029
Gratificações.....	35:603\$497			63:172\$550	98:776\$047
Representação.....	54:780\$038			214:020\$617	268:800\$685
	122:657\$187	2:333\$332	387\$096	389:145\$146	514:522\$761

MINISTERIO DE ESTRANGEIROS.

TABELLA N. 72.

§ 3. Empregados em disponibilidade.

	MUNICIPIO DA CÔRTE.	PERNAMBUCO.	TOTAL.
Enviado Extraordinario e Ministro Plenipotenciario.....	2:133\$324	2:133\$324
Ministro Residente.....	1:600\$000	1:600\$000
Encarregado de Negocios.....	211\$453	211\$453
Secretario de Legação.....	1:333\$335	1:333\$335
Consules Geraes.....	1:249\$994	600\$000	1:849\$994
	6:528\$106	600\$000	7:128\$106

TABELLA N. 73.

§ 4. Ajudas de custo.

	MUNICIPIO DA CÔRTE.	LONDRES.	TOTAL.
Enviados Extraordinarios e Ministros Plenipotenciarios.....	4:999\$999	5:000\$000	9:999\$999
Encarregados de Negocios.....	12:500\$000	12:500\$000
Secretarios.....	4:037\$736	4:037\$736
Addidos.....	7:500\$000	10:000\$000	17:500\$000
Consules.....	6:069\$306	6:069\$306
	35:107\$041	15:000\$000	50:107\$041

MINISTERIO DE ESTRANGEIROS.

TABELLA N. 74.

§ 5. Extraordinarias no exterior.

	MUNICIPIO DA CÔRTE.	LONDRES.	TOTAL.
Gratificação ao Enviado Extraordinario e Ministro Plenipotenciario nos Estados-Unidos.....		2:666\$667	2:666\$667
Dita ao da Republica Oriental do Uruguay.....	1:500\$000	2:500\$000	4:000\$000
Dita ao do Imperio Allemão.....		5:000\$000	5:000\$000
Dita ao da Russia.....		3:750\$000	3:750\$000
Dita ao Encarregado de Negocios no Paraguay.....	1:140\$088		1:140\$088
Dita ao Secretario na Legação dos Estados-Unidos.....		888\$889	888\$889
Dita ao da Republica Oriental do Uruguay.....		300\$000	300\$000
Dita ao da Republica do Paraguay.....	1:500\$000		1:500\$000
Dita ao Addido na Grã-Bretanha.....		1:000\$000	1:000\$000
Dita ao Consul Geral na Prussia.....		1:000\$000	1:000\$000
Dita ao da Italia.....		1:000\$000	1:000\$000
Dita ao da Suecia e Dinamarca.....		1:000\$000	1:000\$000
Dita ao Barão da Ponte Ribeiro.....		2:400\$000	2:400\$000
Dita ao Commissario da Comissão mixta — Brazileira — Paraguaya.....	2:000\$000		2:000\$000
Dita aos coadjuvantes nos trabalhos da Legação no Paraguay.....	2:504\$407		2:504\$407
Despezas extraordinarias na Legação dos Estados-Unidos.....		961\$296	961\$296
Ditas na da Republica Argentina.....	7:580\$011	867\$037	8:447\$048
Ditas na da Republica Oriental do Uruguay.....	2:280\$653	1:193\$370	3:474\$023
Ditas na da França.....		1:777\$778	1:777\$778
Ditas na do Imperio Allemão.....		134\$222	134\$222
Ditas na do Paraguay.....	11:815\$044		11:815\$044
Ditas a bem do serviço na Legação da Bolivia.....		1:000\$000	1:000\$000
Ditas idem na da Grã-Bretanha.....		5:333\$333	5:333\$333
Ditas idem na de Portugal.....		1:500\$000	1:500\$000
Ditas idem na do Imperio Allemão.....		4:711\$111	4:711\$111
Ditas idem pelo Vice-Consul em Maldonado.....	1:221\$889		1:221\$889
Ditas reservadas feitas pela Legação na Grã-Bretanha.....		1:000\$000	1:000\$000
Soccorros a Brazileiros desvalidos.....	312\$801	1:080\$370	1:393\$171
Comedorias a um passageiro no transporte <i>Leopoldina</i>	80\$000		80\$000
Comissão aos agentes pelas despezas deste Ministerio.....		1:162\$963	1:162\$963
Diferença de cambio nas pagas em Londres.....	61\$146		61\$146
Aluguel da casa occupada pelo archivo e Secretaria da Legação da Grã-Bretanha.....		3:277\$778	3:277\$778
Excesso nas despezas de expediente e no porte da correspondencia da mesma Legação.....		1:088\$852	1:088\$852
Telegrammas.....	4:006\$410	1:760\$259	5:766\$669
Compra de insignias de ordens honorificas.....	1:320\$000		1:320\$000
Custo e remessa de livros para a Secretaria de Estado.....		844\$817	844\$817
Dito de duas bandeiras nacionaes para o Vice-Consulado do Brazil em Tanger.....	59\$000		59\$000
	38:381\$449	49:198\$742	87:580\$191

MINISTERIO DE ESTRANGEIROS.

TABELLA N. 75.

§ 6. Extraordinarias no interior.

	MUNICIPIO DA CÔRTE.	PARA'.	TOTAL.
Gratificação ao encarregado dos trabalhos de escripta do Conselho de Estado.....	171\$432		171\$432
Dita ao Porteiro do Gabinete Imperial.....	68\$568		68\$568
Dita a diversos empregados por substituições.....	2:074\$282		2:074\$282
Dita ao Conselheiro José Maria do Amaral.....	3:000\$000		3:000\$000
Dita por trabalhos extraordinarios.....	600\$000		600\$000
Importancia entregue ao Director Geral da Secretaria para despezas a bem do serviço.....	25:000\$000		25:000\$000
Passagens a naufragos.....	30\$600		30\$600
Decoração da casa e hospedagem ao Governador Francez e sua comitiva na visita que fizeram a Suas Magestades Imperiaes.....		4:284\$500	4:284\$500
Telegrammas.....	246\$600		246\$600
	31:191\$482	4:284\$500	35:475\$982

MINISTERIO DE ESTRANGEIROS.

TABELLA N. 76.

§ 7. Comissões de limites e liquidação de reclamações.

	MUNICIPIO DA CÔRTE.	ALAGOAS.	S. PEDRO.	MATO GROSSO.	TOTAL.
ENTRE O BRAZIL E O PARAGUAY.					
Chefe.....	6:000\$000				6:000\$000
Coadjuvante.....	479\$980				479\$980
Escrevente.....	1:100\$000				1:100\$000
<i>Diversas despesas.</i>					
Transporte de rações.....	10:843\$000				10:843\$000
Passagens.....	280\$800				280\$800
ENTRE O BRAZIL E A BOLIVIA.					
Chefe.....	10:000\$000			8:000\$000	18:000\$000
Membros.....	36:000\$000				36:000\$000
Empregados.....	16:000\$000			693\$110	16:693\$110
Medico.....	8:000\$000				8:000\$000
Pharmaceutico.....	5:000\$000				5:000\$000
Pratico.....				2:613\$994	2:613\$994
Operarios.....				539\$000	539\$000
Empregados do vapor <i>Taquary</i>				980\$000	980\$000
Marinheiro.....		20\$000			20\$000
<i>Diversas despesas.</i>					
A cargo do commissario.....				19:114\$255	19:114\$255
Viveres.....				22:220\$779	22:220\$779
Aluguel de casa.....				1:420\$000	1:420\$000
Dito de animaes e compra de di- versos objectos.....	206\$000			385\$900	591\$900
Material.....	12:000\$000				12:000\$000
Passagens.....	302\$400				302\$400
Acquisição de 70 barracas com- pletas.....	2:035\$300				2:035\$300
Importancia das despesas feitas com a machina do vapor <i>Antonio João</i> e das lanchas <i>Jansen Muller e Pimentel</i>	41:282\$813				41:282\$813
Concerto de uma chata.....	5:067\$643				5:067\$643
Dito de um chronometro.....	60\$000				60\$000
Commissão encarregada de reparos nos marcos da fronteira do Chuy.....			1:372\$248		1:372\$248
	154:637\$936	20\$000	1:372\$248	55:967\$038	212:017\$222

MINISTERIO DE ESTRANGEIROS.

TABELLA N. 77.

Lei n.º 2670 de 20 de Outubro de 1875, art. 16, § 9.º

Pagamento aos subditos italianos Francisco e Miguel Chichi como indemnisação de prejuizos que
soffreram em 1871 na Provincia do Rio Grande do Sul.....

MUNICIPIO DA
CÔRTE.

40:000\$000

MINISTERIO DA MARINHA

MINISTERIO DA MARINHA.

TABELLA N. 78.

§1. Secretaria de Estado.

	MUNICIPIO DA CÔRTE.
<i>Pessoal.</i>	
Ministro e Secretario de Estado.....	12:000\$000
Director Geral.....	7:200\$000
Ditos de Secção.....	19:999\$968
Primeiros Officiaes.....	15:622\$079
Segundos ditos.....	13:643\$814
Amanuenses.....	7:873\$866
Praticantes.....	3:649\$288
Offical-archivista.....	3:999\$996
Ajudante.....	1:800\$000
Porteiro.....	2:400\$000
Ajudante.....	1:599\$996
Continuo.....	1:399\$992
Correios.....	5:589\$968
Gratificação aos Officiaes do gabinete do Ministro.....	4:800\$000
Dita aos Correios em effectivo serviço.....	773\$000
<i>Expediente.</i>	
Papel, pennas e outros artigos.....	3:402\$390
Impressões e encadernações.....	4:093\$060
<i>Diversas despesas.</i>	
Serventes.....	420\$000
Cavalgadura aos Correios.....	750\$000
Luz e despesas miudas.....	1:246\$800
	112:264\$217
<i>Natureza dos vencimentos.</i>	
Ordenados.....	72:988\$981
Gratificações.....	23:789\$986
	96:778\$967

MINISTERIO DA MARINHA.

TABELLA N. 79.

§ 2. Conselho Naval.

	MUNICIPIO DA CÔRTE.
<i>Conselho.</i>	
Membros effectivos.....	20: 349\$979
Ditos adjuntos.....	3: 935\$482
<i>Secretaria.</i>	
Secretario.....	3: 999\$991
Primeiros Officiaes.....	6: 000\$000
Segundos ditos.....	5: 199\$984
Amanuenses.....	3: 199\$991
Porteiro-Continuo.....	1: 200\$000
Correio a pé.....	999\$996
<i>Expediente.</i>	
Papel, pennas e outros artigos.....	987\$100
Impressões e encadernações.....	1: 334\$700
<i>Diversas despesas.</i>	
Servente.....	360\$000
Asseio, luz e despesas miudas.....	240\$000
	47: 807\$223

Natureza dos vencimentos.

Ordenados.....	13: 733\$302
Gratificações.....	31: 152\$121
	44: 885\$423

MINISTERIO DA MARINHA.

TABELLA N. 80.

§ 3. Quartel-General da Marinha.

	MUNICIPIO DA CÔRTE.
<i>Pessoal.</i>	
Ajudante General.....	6:000\$000
Assistente do mesmo.....	3:034\$858
Secretario.....	2:899\$998
Officiaes.....	2:857\$168
Archivista.....	1:499\$997
Amanuenses.....	2:999\$988
Porteiro.....	799\$992
Continuo.....	417\$330
<i>Expediente.</i>	
Papel, pennas e outros artigos.....	1:859\$940
Impressões e encadernações.....	4:330\$000
<i>Diversas despezas.</i>	
Serventes.....	532\$800
Luz, asseio e despezas miudas.....	266\$500
	27:518\$571

Natureza dos vencimentos.

Gratificações.....	20:509\$331
--------------------	-------------

TABELLA N. 81.

§ 4. Conselho Supremo Militar.

	MUNICIPIO DA CÔRTE.
Conselheiros.....	8:251\$430

Natureza dos vencimentos.

Gratificações.....	4:467\$630
Etapas.....	3:783\$800
	8:251\$430

MINISTERIO DA MARINHA.

TABELLA N. 82.

§ 5. Contadoria.

	MUNICIPIO DA CÔRTE.	BAHIA.	MATO GROSSO.	TOTAL.
PESSOAL.				
<i>Contadoria.</i>				
Contador.....	5:908\$121			5:908\$121
Chefes de Secção.....	11:355\$551			11:355\$551
Primeiros Escripturarios.....	11:683\$532			11:683\$532
Segundos ditos.....	25:445\$291			25:445\$291
Terceiros ditos.....	21:282\$123	5:318\$742		26:600\$865
Quartos ditos.....	19:132\$856	764\$857	999\$996	20:897\$709
Praticantes.....	6:430\$986			6:430\$986
Archivista.....	1:773\$202			1:773\$202
Porteiro.....	1:402\$427			1:402\$427
Ajudante.....	1:158\$224			1:158\$224
Continuos.....	2:834\$043			2:834\$043
<i>Addidos.</i>				
Segundo Escripturario.....	1:539\$807			1:539\$807
Ajudante da Casa de arrecadação.....	799\$992			799\$992
<i>Pagadoria.</i>				
Pagador.....	3:945\$237			3:945\$237
Fiel.....	1:536\$747			1:536\$747
<i>Expediente.</i>				
Papel, pennas e outros artigos.....	5:814\$455			5:814\$455
Impressões e encadernações.....	193\$600			193\$600
<i>Diversas despesas.</i>				
Serventes.....	498\$000			498\$000
Despesas miudas.....	776\$360			776\$360
	123:512\$554	6:083\$599	999\$996	130:596\$149

Natureza dos vencimentos.

	MUNICIPIO DA CÔRTE.	BAHIA.	MATO GROSSO.	TOTAL.
Ordenados.....	91:857\$408	4:866\$841		96:724\$249
Gratificações.....	24:372\$731	1:216\$758	999\$996	26:589\$485
	116:230\$139	6:083\$599	999\$996	123:313\$734

MINISTERIO DA MARINHA.

TABELLA N. 83.

§ 6. Intendencia e accessorios.

	MUNICIPIO DA CÔRTE.	BAHIA.	PERNAMBUCO.	PARÁ.	MATO GROSSO.	TOTAL.
<i>Intendencia.</i>						
Intendente.....	5:910\$601					5:910\$601
Ajudante.....	3:782\$888					3:782\$888
Secretario.....	3:073\$535					3:073\$535
Officiaes.....	4:727\$074					4:727\$074
Amanuenses.....	2:364\$200					2:364\$200
Porteiro.....	1:418\$540					1:418\$540
Continuos.....	1:884\$896					1:884\$896
<i>Almozarifados.</i>						
Almozarifes.....	10:639\$086	2:363\$874	2:364\$233	1:599\$984		16:967\$177
Dito de Mato Grosso.....	155\$555				1:409\$441	1:264\$996
Dito addido.....	1:983\$853					1:983\$853
Fieis.....	5:183\$892	946\$868	945\$693	587\$500	505\$266	8:169\$219
Escrivão.....					566\$666	566\$666
Porteiros.....	2:088\$756	891\$000	882\$000			3:861\$756
Serventes.....	33:831\$200	1:535\$000	1:413\$000	1:350\$000	1:468\$570	39:297\$770
<i>Casa de deposito.</i>						
Fieis.....	1:177\$494					1:177\$494
Guardas addidos.....	503\$021					503\$021
<i>Deposito de artigos bellicos.</i>						
Fiel.....	416\$665					416\$665
<i>Escaleres da Intendencia.</i>						
Patrão.....	988\$200					988\$200
Remadores.....	17:866\$000					17:866\$000
<i>Conselho de compras.</i>						
Membros.....	200\$000					200\$000
Agentes compradores.....	2:127\$812	992\$990	999\$996			4:120\$798
<i>Expediente.</i>						
Papel, pennas e outros artigos.....	4:119\$160		46\$780			4:165\$940
Impressões e encadernações.....	2:915\$020					2:915\$020
<i>Diversas despesas.</i>						
Serventes.....	413\$000					413\$000
Publicação de editaes.....				207\$800		207\$800
Despezas miudas.....	607\$770			3\$500		611\$270
	108:378\$218	6:729\$732	6:351\$702	3:748\$784	3:649\$943	128:858\$379

Natureza dos vencimentos.

	MUNICIPIO DA CÔRTE.	BAHIA.	PERNAMBUCO.	PARÁ.	MATO GROSSO.	TOTAL.
Ordenados.....	32:984\$409	3:133\$828	2:889\$103	1:099\$992	2:181\$373	40:107\$332
Gratificação.....	14:497\$904	1:169\$904	1:420\$819	1:087\$492		2:181\$373
Diarias.....	52:685\$400	2:426\$000	1:995\$000	1:350\$000	1:468\$570	59:924\$970
	100:167\$713	6:729\$732	6:304\$922	3:537\$184	3:649\$943	120:389\$794

MINISTERIO DA MARINHA.

TABELLA N. 84.

§ 7. Auditoria e Executoria.

	MUNICIPIO DA CÔRTE.
<i>Pessoal.</i>	
Auditor.....	3:600\$000
Ao mesmo como Fiscal.....	279\$996
Escrivão.....	203\$817
Meirinho.....	249\$996
Escrivão do mesmo.....	199\$993
<i>Expediente.</i>	
Papel, pennas, etc.....	100\$000
	4:633\$802

Natureza dos vencimentos.

Or denados.....	3:333\$802
Gratificações.....	1:200\$000
	4:533\$802

§ 8. Corpo da armada

	MUNICIPIO DA CÔRTE.	ESPIRITO SANTO.	BAHIA.	SERGIPE.	ALAGÓAS.	PERNAMBUCO	PARAÍBYBA	RIO GRANDE DO NORTE.
CORPO DA ARMADA.								
PRIMEIRA CLASSE.								
Almirante.....	6:3865667							
Vice-Almirantes.....	8:3995998							
Chefes de Esquadra.....	13:3265666							
Ditos de Divisão.....	19:6275396		2:8615000					
Capitães de Mar e Guerra.....	28:6015389		2:3865668					
Ditos de Fragata.....	40:6865887		3:1895533			3:8185635		
Ditos Tenentes.....	65:0185989	1995996	8:4775310	1:6215008	215444	9505668		1:3955668
Primeiros Tenentes.....	139:6585723		12:6815671	483335	3005000	7:3995416	8005009	1:6535334
Segundos ditos.....	45:7935732		4:3345044			7015971		
SEGUNDA CLASSE.								
Capitães de Fragata.....	9285002							
Capitães-Tenentes.....	2:1815000							
Primeiros Tenentes.....	3:4935344							
Segundos ditos.....	2035001							
COMPANHIA DOS GUARDAS-MARINHA.								
Guardas-Marinha.....	33:2375402		1:9505000			4445667		
Aspirantes.....	1:8055900							
CLASSES ANNEXAS.								
CORPO DE SAUDE.								
Cirurgião-mor.....	7:1995995							
Ditos de Esquadra.....	3:8645667							
Ditos de Divisão.....	6:4615001		3:4415336					
Primeiros Cirurgiões.....	14:1675933		6:5665670			4:1985665		
Segundos ditos.....	14:0455917		9:0885322	8795671	2105000	8015501		
Primeiros Pharmaceuticos.....	1:2165001		1:3155334					
Segundos ditos.....	4:1735000		8185000					
CORPO DE OFFICIAES DE FAZENDA.								
Chefe.....	6:3795991							
Officiaes de 1.ª classe.....	9:5365334							
Ditos de 2.ª.....	13:8695232		1:3335857					
Ditos de 3.ª.....	18:4165369	4205000	7605668					
Ditos de 4.ª.....	9:5295668		4835902		3295000	5205000		185000
Amaruenses.....	1:9905992							
CORPO DE OFFICIAES MARINHEIROS.								
Mestres de 1.ª classe.....	7:1265331							
Ditos de 2.ª.....	13:3295296		3635109			3515333		
Guardiães.....	8:6405553		7985501					
OFFICIAES DE ARTO.								
Mestre de numero de nao.....	3135201							
Guardião Idem.....								
CORPO DE MACHINISTAS.								
Machinistas de 1.ª classe.....	18:8205980							
Ditos de 2.ª.....	10:1935770							
Ditos de 3.ª.....	12:0105389							
<i>Expeditente.</i>								
Papel, pennis, livros, etc., para as Secretarias dos Corpos de Saude e Fazenda.....	7945820							
<i>Diversas despesas.</i>								
Serventes.....	5105000							
Asseio e despesas mitudas.....	3585480							
	583:4525529	6195996	69:9055024	2:9875014	1:0545444	16:1945877	8005000	2:4675002

MARINHA.

N. 85.

e Classes annexas.

CEARÁ.	PIAUHY.	MARANHÃO.	PARÁ.	AMAZONAS.	S. PAULO.	PARANÁ.	SANTA CATHARINA.	S. PEDRO.	MATO GROSSO.	LONDRES.	TOTAL.
											6:386\$667
											8:399\$998
											13:326\$666
											22:491\$306
										2:400\$000	37:181\$891
					160\$000		1:280\$000	480\$000	2:084\$672		53:759\$747
1:508\$117		2:400\$000	2:818\$666		1:210\$000	1:499\$009	1:670\$668	5:789\$909	3:065\$334	1:540\$000	96:514\$197
1:029\$079	990\$000	4:900\$000	4:863\$953	2:220\$005	1:210\$000	1:499\$009	2:093\$334	10:788\$000	1:544\$187	4:500\$000	188:828\$000
		10\$000	2:220\$000	85\$334	90\$000		437\$200	2:489\$168			56:091\$908
											928\$002
										1:680\$000	3:864\$000
										1:200\$000	4:693\$344
											203\$001
		30\$000					360\$000				36:022\$069
											1:805\$000
											7:199\$995
											3:864\$667
											9:905\$337
641\$653		117\$000	596\$667		93\$333	840\$000	1:645\$334	840\$000	1:460\$004		23:987\$010
			1:463\$334						324\$348		30:363\$425
											2:531\$335
											5:021\$000
											6:379\$990
								36\$000			9:916\$354
								1:200\$000			16:394\$099
		6:00\$009	35\$000	422\$004			760\$334	1:861\$333			23:275\$699
		60\$000	635\$000		60\$000		176\$000	1:116\$000			12:919\$170
											1:999\$992
											7:126\$553
			139\$08		486\$897		639\$996	141\$665			15:461\$704
270\$000			343\$112		928\$689		80\$000	836\$666			11:897\$023
											313\$200
											52\$334
											18:830\$680
							266\$666	2:333\$326			14:210\$440
											13:470\$303
											794\$820
											540\$000
											368\$480
3:449\$161	990\$000	8:117\$003	16:604\$974	5:486\$359	3:058\$919	2:039\$999	8:809\$532	30:606\$157	8:178\$515	11:320\$000	767:048\$505

Continuação da tabella — Corpo

Recapi

	MUNICIPIO DA CÔRTE.	ESPIRITO SANTO.	BAHIA.	SERGIPE.	ALAGÔAS.	PERNAMBUCO.	PARAHYBA	RIO. GRANDE DO NORTE.
CORPO DA ARMADA.								
Primeira classe.....	358:440557	4995996	33:9565215	2:1075313	5245444	12:8705710	8005000	2:4495002
Segunda dita.....	6:8085317							
Companhia dos Guardas-Mari- nha.....	35:0425102		4:9505000			4445067		
CLASSES ANNEXAS.								
Corpo de Saude.....	51:1005584		21:2595062	8795671	2105000	1:9985167		
Dito de Officiaes de Fazenda....	59:7425596	4205000	2:5785037		3205000	5205000		185000
Dito de Officiaes Marinheiros....	29:0965404		1:1615410			3645333		
Officiaes de Apito.....	3135200							
Corpo de Machinistas.....	40:9355139							
Expediente e diversas despezas.	1:7035300							
	583:4325529	6195996	60:9055024	2:9875014	4:0545444	16:1945877	8005000	2:4675002

da Armada e Classes annexas.

tulação.

CEARÁ.	PIAUHY.	MARANHÃO	PARÁ.	AMAZONAS	S. PAULO.	PARANÁ.	SANTA CATHARINA.	S. PEDRO.	MATO GROSSO.	LONDRES.	TOTAL.
2:537\$496	900\$000	7:310\$003	13:386\$453	2:305\$339	1:490\$000	1:199\$999	5:481\$202	21:017\$167	6:694\$163	8:410\$000	482:980\$089
		30\$000					360\$000			2:880\$000	9:688\$347
											37:827\$069
641\$665		417\$000	2:062\$001		93\$333	840\$000	1:045\$334	840\$000	1:484\$352		82:871\$769
		660\$000	671\$000	422\$004	60\$000		936\$334	4:537\$333			70:885\$304
270\$000			482\$520		1:415\$586		719\$996	978\$331			34:485\$280
				52\$334							365\$534
				2:706\$682			266\$666	2:333\$326			46:241\$813
											1:703\$300
3:449\$161	900\$000	8:117\$003	16:601\$074	5:486\$359	3:058\$919	2:039\$999	8:800\$532	30:606\$157	8:178\$515	11:320\$000	767:048\$505

MINISTERIO DA MARINHA.

TABELLA N. 86.

§ 9. Batalhão naval.

ESTADO MAIOR E MENOR.	MUNICIPIO DA CÔRTE.
Commandante.....	3:600\$000
Major.....	1:999\$992
Ajudante.....	1:200\$000
Instructores.....	2:023\$334
Capellão.....	1:503\$196
Cirurgião.....	2:299\$992
Official de Fazenda.....	960\$000
Fiel.....	708\$000
Secretario.....	1:200\$000
Escreventes.....	1:200\$000
COMPANHIAS.	
Capitães (1.ª Tenentes).....	7:817\$330
Primeiros Sargentos.....	2:285\$974
Segundos ditos.....	2:258\$794
Cabos de Esquadra.....	3:297\$826
Pifaros.....	433\$356
Tambores.....	550\$086
Soldados.....	22:805\$475
ESCALER.	
Remadores.....	8:250\$200
EXPEDIENTE.	
Papel, pennas, etc.....	369\$000
Impressões e encadernações.....	660\$000
DIVERSAS DESPEZAS.	
Munições de boca.....	43:609\$084
Ditas navaes.....	2:155\$630
Compra de instrumentos de musica.....	864\$500
Fardamento e calçado.....	184:218\$993
Combustivel.....	1:853\$495
Luz e despezas miudas.....	38\$723
	298:163\$780

Natureza dos vencimentos.

Gratificações.....	32:258\$844
Soldo dos extranumerarios e praças de pret.....	32:135\$511
	64:394\$355

§ 10. Corpo de Impe

	MUNICIPIO DA CORTE.	ESPIRITO SANTO.	BAHIA.	SERGIPE.	ALAGÔAS.	PER- NAMBUCO.	PARAHYDA	RIO GRANDE DO NORTE.
<i>Estado-maior e menor.</i>								
Commandante.....	3:5005000							
Segundo dito.....	2:005554							
Ajudante.....	1:3435333							
Official de Fazenda.....	6675167							
Dito de Sergipe.....			1805000					
Fiel.....	7205000							
Cirurgião.....	2:449579							
Instructor de infantaria.....	9605000							
Secretario.....	1:2005009							
Escrerentes.....	1:1235333							
Cozinheiro.....	3005000							
Sargento-ajudante.....	4115332							
Tambor-mór.....	628934							
Mestre de armas.....	1:279504							
Dito de aparelho.....	8915326							
Dito carpinteiro.....	1:2905000							
Dito serralheiro.....	5305000							
<i>Companhias.</i>								
Capitães (1. ^o Tenentes).....	8:4065762							
Tenentes (2. ^o Tenentes).....	2125443							
Primeiros Sargentos.....	1:0415777							
Segundos ditos.....	4245910							
Forreiros.....	1:2925190							
Cabos.....	3:9135883							
Marinheiros de 1. ^a classe.....	9:0765738							
Ditos de 2. ^a	6:1875449							
Ditos de 3. ^a	7:0515509							
Grumetes.....	13:4785461							
<i>Companhias de aprendizes marinheiros.</i>								
Commandantes.....	2:4035324	1:0505992	1:9905992		1:0995992	1:0995992	1:8035204	1:3535124
Tenentes.....			1:0735341	1:9415978				
Cirurgiões.....	3:1315592	2:1845000	1:8865085	1:8095026	1:0355000		2:2525657	8725004
Capellão.....	1:5035996	9995996	1:403 196	1:5035996	725221	1995991		5975218
Officias de Fazenda.....	1:0225102	6835993	1:3285680	9295307	1:0615446	1:1595992	1:0085307	1:0075117
Fieis.....	7005003	6735669	6755000	6205647	5925500	6755000	6155000	6995374
Enfermeiros.....			3755938		865665		1615665	
Mestres.....	4855795		8435996	8895444	7745991	9175336	8685320	9295326
Dito de armas.....			2165000	905000	635454		4835556	2245476
Dito de escola.....					2185117			205000
Dito extranumerario.....		9805668						
Guardiães.....		9315504	1:9045000	1:9205665	1:7415214	1:6085227	2:2585922	1:5075190
Cozinheiro.....	3005000	2975500	2995999	3055000	2745164	3075507	2605000	2985000
Primeiros Sargentos.....								
Segundos ditos.....								
Forreiros.....								
Cabos (marinheiros de classe superior).....		7575726	6295066		315866		4185237	
Marinheiros de 1. ^a , 2. ^a e 3. ^a classes.....			8335526	3635391	5875585			6775334
Aprendizes.....	3:6575032	1:0515790	4:2895620	8235716	3:6405700	3:9105660	1:5105800	2:3755500
Grumetes.....				5355200				
<i>Lancha a vapor.</i>								
Machinista.....	1:5125508							
<i>Despezas geraes.</i>								
Rações.....	70:4625645	8:1015881	18:9245166	19:7355359		15:3815673		13:9645636
Fardamento, calçado, etc.....	432:9715759		7:4115218	7455300	7:9925700	8:4315500	1:6385640	5:9285100
Generos alimenticios, verduras, etc.....				5185695	17:1965086		14:0835977	
Armamento e equipamento.....	3135000	6105270				1585844		
Utensilios, moveis e concerto dos mesmos.....	3845500			1:7375815	285100			7805880
Ditos para a companhia de aprendizes da provincia do Amazonas.....								
Sobresalentes e munições navaes.....	13:4225536	2:0035500	1:2665100		3:7815370			
Medicamentos e dietas.....		1375360		6045168	1:5295969		1:5985680	265700
Combustivel.....	4:4655832			1055000				
Livros e objectos de expediente, impressões, etc.....	1:3355000	5275810		1185090	1:1275349	7745494	2205400	2415340
Engajamento e recrutamento.....	1:2005000	1005000				5005000		1:2005000
Aluguel de casas.....					2015933			

Continuação da tabella — Corpo

	MUNICIPIO DA CÔRTE.	ESPIRITO SANTO.	BAHIA.	SERGIPE.	ALAGÔAS.	PERNAMBUCO.	PARAHYBA	RIO GRANDE DO NORTE.
Objectos e generos diversos.....							9:710\$222	
Reparos, pinturas, etc.....		470\$200		880\$000				
Compra e concerto de escaletes.....				5:151\$050	22\$000		290\$600	
Dota de instrumentos de musica.....	931\$600							
Lavagem de roupa da enfermaria.....				264\$080				
Publicação de editaes.....								
Agua, luz e despezas miudas.....				812\$160			332\$632	618\$000
DESPEZA POR CONTA DAS PROVINCIAS.								
<i>Companhia de Aprendizizes.</i>								
Commandante da da Bahia.....	42\$577							
Dito da de S. Paulo.....	35\$997							
Cirurgião da do Maranhão.....	108\$000							
Dito da do Pará.....	79\$200							
Commissario de 2.ª classe da de S. Paulo.....	200\$500							
Official de Fazenda da da Bahia.....	106\$666							
Dito da de Sergipe.....	27\$222							
Dito da das Alagôas.....	420\$000							
Dito da do Rio Grande do Norte.....	339\$999							
Dito da do Ceará.....	231\$810							
Dito da do Pará.....	310\$000							
Dito da do Amazonas.....	420\$000							
Dito da de S. Paulo.....	189\$000							
Dito da do Paraná.....	240\$000							
Dito da do Rio Grande do Sul.....	220\$000							
Dito da de Mato Grosso.....	440\$000							
Fiel da do Espirito Santo.....	52\$500							
Dito da de Sergipe.....	44\$312							
Dito da das Alagôas.....	30\$000							
Dito da da Parahyba.....	22\$300							
Dito da do Piauhy.....	25\$000							
Dito da de S. Paulo.....	18\$750							
Mestre da de S. Paulo.....	250\$000							
Dito da do Amazonas.....	210\$000							
Guardião da de Sergipe.....	136\$943							
Dito extranumerario da do Espirito Santo.....	140\$900							
Dito idem da de Pernambuco.....	314\$732							
Dito idem da do Rio Grande do Norte.....	136\$958							
Dito idem da do Ceará.....	200\$000							
Dito idem da do Piauhy.....	390\$000							
Dito idem da do Maranhão.....	234\$165							
Dito idem da do Pará.....	812\$817							
Dito idem da do Amazonas.....	20\$000							
Dito idem da do Paraná.....	84\$665							
Dito idem da de Santa Catharina.....	324\$005							
Dito idem da do Rio Grande do Sul.....	352\$750							
Pharmaceutico da de Santa Catharina.....	60\$000							
Enfermeiro da de S. Paulo.....	50\$000							
	616:535\$316	22:474\$802	45:540\$913	42:475\$391	44:041\$854	36:028\$216	39:215\$839	33:350\$319

Natureza dos

	MUNICIPIO DA CÔRTE.	ESPIRITO SANTO.	BAHIA.	SERGIPE.	ALAGÔAS.	PERNAMBUCO.	PARAHYBA	RIO GRANDE DO NORTE.
Comedorias.....					17:196\$086		14:083\$977	
Gratificações.....	83:295\$346	6:975\$357	8:346\$760	8:530\$731	6:219\$390	10:778\$705	8:042\$631	6:200\$668
Soldo.....	504\$000	3:518\$481	9:392\$669	3:203\$343	5:082\$955		2:398\$057	4:339\$995
Rações.....								
	83:799\$346	10:523\$838	17:939\$429	11:734\$064	29:398\$431	10:778\$705	25:424\$665	10:540\$663

de Imperiaes Marinheiros.

CEARÁ.	PIAUHY.	MARANHÃO.	PARÁ.	AMAZONAS.	S. PAULO.	PARANÁ.	SANTA CATHARINA.	S. PEDRO.	MATO GROSSO.	TOTAL.
465340	2955320	1:9498850	6005560	5:8165980	2:4805650	20:8995922
.....	365000	4145880	225000	8355660	405820	2:6995560
.....	195000	5:4825650
1335120	125120	9315600
225780	1105000	4085320
4745280	2735740	2195500	3835617	1125770	3965500	2755000	655400	1525780
.....	4:0235899
.....	425777
.....	355997
.....	1085000
.....	795200
.....	2005000
.....	1065666
.....	275222
.....	1205000
.....	3395999
.....	2315840
.....	3105000
.....	1205000
.....	1805000
.....	2405000
.....	2205000
.....	4405000
.....	525500
.....	1455312
.....	305000
.....	2255000
.....	255000
.....	185750
.....	2505000
.....	2405000
.....	1365943
.....	1405000
.....	3145732
.....	1365958
.....	2005000
.....	3905000
.....	2315165
.....	8125817
.....	205000
.....	845665
.....	3215005
.....	3525750
.....	605000
.....	505000
34:8145831	32:9995268	30:3895950	26:4335028	37:0305752	28:3295984	27:1575820	37:4325994	32:1145035	68:6405555	1.235:2265166

vencimentos.

CEARÁ.	PIAUHY.	MARANHÃO.	PARÁ.	AMAZONAS.	S. PAULO.	PARANÁ.	SANTA CATHARINA.	S. PEDRO.	MATO GROSSO.	TOTAL.
.....	31:2805063
8:5855579	3:3755112	7:3125684	4:8835629	5:0045581	8:1345823	7:0955179	13:0225468	7:1535247	7:3195761	211:1765971
4:5125900	7:8045913	4:1595675	3:7335673	3:0615504	3:6805100	3:4175096	4:5545166	4:3435298	10:8025680	79:6395475
13:0795950	1:3285500	45500	14:4125930
26:1785129	11:1805325	11:4725359	8:6175302	9:3945585	11:8145923	10:5125275	17:5765634	11:4965515	18:1265941	336:5095159

MINISTERIO DA MARINHA.

TABELLA N. 88.

§ 11. Companhia de Invalidos.

	MUNICIPIO DA CÔRTE.	BAHIA.	ALAGÔAS.	PERNAM-BUCO.	RIO GRANDE DO NORTE.	CEARÁ.	PARÁ.	S. PAULO.	PARANÁ.	SANTA CATARINA.	TOTAL.
<i>Corpo de imperiaes marinheiros.</i>											
Primeiro sargento.....								2165000			2165000
Imperial marinheiro de 1. ^a classe.....	65800			1685000	2165400						4415200
Dito de 2. ^a	5333			1205000							1205333
Dito de 3. ^a	2085000			1925000							4005000
Grumetes.....	725833					605000					1325833
<i>Marinhagem.</i>											
Segundos marinheiros.....	2425400										2425400
Praças.....	1815400	1835000						605000			4245400
Grumetes.....	35966										35966
<i>Corpo de machinistas.</i>											
Foguista.....									7225400		7225400
<i>Extincto corpo de artilharia de marinha.</i>											
Soldado.....						365600					365600
<i>Despezas geraes.</i>											
Rações.....				9375653							9375653
Fardamento.....	245120										245120
	5385752	1815400	1835000	1.4175653	2665400	365600	605000	2165000	605000	7225400	3.7025205

Natureza dos vencimentos.

	MUNICIPIO DA CÔRTE.	BAHIA.	ALAGÔAS.	PERNAM-BUCO.	RIO GRANDE DO NORTE.	CEARÁ.	PARÁ.	S. PAULO.	PARANÁ.	SANTA CATARINA.	TOTAL.
Soldo.....	5345332	1815400	365600	4805000	1325000	365600	605000	2165000	605000	5765000	2.3125932
Rações.....			1165400		1345400					1465400	4275200
	5345332	1815400	1835000	4805000	2665400	365600	605000	2165000	605000	7225400	2.7405132

	MUNICIPIO DA CÔRTE.	BAHIA.	PERNAMBUCO.
<i>Inspecção.</i>			
Inspector.....	6:000,000	3:520,000	3:000,000
Vice-Inspector.....	2:799,996
Ajudantes.....	6:599,988	3:160,000	1:800,000
<i>Secretaria.</i>			
Secretario.....	3:000,000	2:395,553	2:399,991
Officiaes.....	7:200,000	4:587,776
Amanuenses.....	4:756,890	1:789,998	1:759,676
Porteiro.....	1:200,000	895,998	900,000
Continuos.....	1:599,984	596,665
<i>Direcções.</i>			
Director das construcções navaes.....	4:999,992	2:687,074
Ajudante.....	3:474,174
Director das officinas de machinas, etc.....	6:000,000	4:999,992
Ajudante.....	2:140,000	40,000
Director das obras civis e militares.....	6:000,000
Ajudante.....	3:600,000
Director de artilharia.....	6:000,000
Ajudante.....	4:343,333
Dito do da Côrte.....	156,666
<i>Diversos empregados.</i>			
Engenheiros.....	1:650,000
Cirurgião.....	2:521,992
Capellão.....	999,996	916,663	991,660
Lente de geometria applicada às artes.....	1:800,000	1:498,609
Professor de primeiras letras.....	1:500,000	1:200,000	1:199,988
Ajudante.....	814,593
Desenhadores.....	6:463,692	1:498,888	1:458,877
Constructor.....	913,333
Patrão-mór.....	2:400,000	1:800,000	1:800,000
Escreveute do mesmo e das direcções.....	7:149,542	5:014,972	3:899,976
Ditos das officinas.....	13:203,892
Apontadores.....	14:302,113	3:199,992	1:599,996
Fiel da companhia de artifices militares.....	56,250
Patrão das galeotas.....	1:800,000
Porteiro do Arsenal.....	1:500,000	886,666	900,000
Ajudante.....	1:126,650	613,331	599,988
<i>Cordoaria.</i>			
Director.....	2:199,996
<i>Companhia de aprendizes artifices.</i>			
Commandantes.....	3:424,428	1:999,992	2:049,991
Official de Fazenda.....	1:399,992	1:040,972
Fiel.....	1:359,375	675,000	675,000
Mestre de musica.....	960,000	491,600
Guarda (Sargento-ajudante).....	960,000	720,000
Guardas.....	3:409,660	1:186,666	1:200,000

	MUNICIPIO DA CÔRTE.	BAHIA.	PERNAMBUCO.
Apprendizes.....	92\$350	4:012\$610	4:794\$700
Encarregado do armamento e equipamento.....	475\$800
Enfermeiro.....	470\$032
Cozinheiro.....	436\$166	354\$000	360\$000
Ajudante.....	268\$334
Serventes.....	1:235\$000	574\$000	577\$600
Porteiro.....	648\$333
SERVIÇO GERAL.			
Patrões dos escaleres.....	12:631\$100	3:585\$000	2:674\$967
Remadores de 1. ^a , 2. ^a e 3. ^a classes.....	58:314\$600	21:823\$000	18:535\$250
Patrões e remadores.....
<i>Corpo de Bombeiros.</i>			
Encarregado.....	732\$010
Praças.....	1:464\$000
<i>Serviço de vigia.</i>			
Guardas.....	14:961\$000	4:390\$000	2:902\$668
OFFICINAS.			
PRIMEIRA ORDEM.			
Fundidores e moldadores.....
Caldeireiros de cobre e de ferro.....
Mestre da de artilharia.....
Diversos empregados desta officina.....	512:781\$952	133:176\$341
SEGUNDA ORDEM.			
<i>Construção naval.</i>			
Carpinteiros.....	31:396\$050
Carapinas.....	23:354\$721
Calafates.....	15:771\$683
Ferreiros e serralheiros.....	16:220\$850
Diversos empregados desta officina.....	837:212\$268	130:493\$327
TERCEIRA ORDEM.			
Apparelho e velame.....	5:035\$000
Pedreiros.....
Serventes.....	11:239\$200	12:487\$600
Machinistas.....	25:378\$808
Diversos empregados desta officina.....	205:747\$738	20:849\$900
<i>Dique Imperial.</i>			
Mestre.....	1:446\$562
Machinista de 1. ^a classe.....	1:493\$250
Foguistas.....	2:599\$200
Escrevente.....	585\$000
Guardas.....	2:092\$000
Serventes.....	1:141\$500

bella — Arsenaes.

MARANHÃO.	PARÁ.	PARANÁ.	SANTA CATHARINA.	S. PEDRO.	MATO GROSSO.	LONDRES.	TOTAL.
	4:972\$700						13:872\$360
							473\$800
							470\$052
	360\$000						1:510\$166
							268\$334
	720\$000						3:106\$600
							648\$333
							18:891\$067
							98:672\$850
	24:241\$300						24:241\$300
							732\$010
							1:464\$000
							24:899\$068
	2:646\$000						
							27:288\$585
	27:288\$585						182\$000
	182\$000					2:561\$334	2:561\$334
							645:958\$293
			732\$000		1:673\$200		75:700\$849
	41:899\$599						40:211\$621
	16:856\$900				2:599\$600		24:872\$699
	6:501\$416						46:818\$250
	30:597\$400				95:136\$686		1.062:842\$281
							9:810\$300
	4:775\$300				1:624\$000		1:624\$000
							28:648\$940
	4:922\$140				73:479\$038		101:342\$137
	2:484\$291						226:597\$638
							1:446\$562
							1:493\$250
							2:599\$200
							585\$000
							2:092\$000
							1:141\$500

	MUNICIPIO DA CÓRTE.	BAHIA.	PERNAMBUCO.
<i>Dique de Santa Cruz.</i>			
Machinista.....	1:493\$250
Foguistas.....	2:479\$200
Guardas.....	2:178\$000
Serventes.....	1:249\$000
<i>Galeota Imperial.</i>			
Commandante.....	3:941\$364
Machinistas de 1. ^a classe.....	1:345\$992
Foguistas.....	1:440\$000
Mestres de 1. ^a classe.....	499\$992
Carvoeiros.....	864\$000
Praças de marinagem.....	14:684\$000
<i>Trem Naval.</i>			
Almoxarife.....	810\$000
Escrivão.....	1:770\$000
Mestre de 1. ^a classe.....	379\$992
Fiel.....	576\$667
Serventes.....	3:254\$000
<i>Cabrea a vapor.</i>			
Mestre.....	379\$992
Dito extranumerario.....	739\$992
Machinista.....	2:172\$612
Foguista.....	1:440\$000
Praças de marinagem.....	37:639\$983
<i>Lanchas e vapores.</i>			
Machinistas.....	18:442\$413
Patrões.....	1:976\$400
Foguistas.....	10:781\$663
Cozinheiro.....	300\$000
Marinheiros.....	2:848\$000
<i>Galés.</i>			
Sentenciados.....	433\$040
<i>Vapor « Moema. »</i>			
Mestre extranumerario.....	738\$588
Machinista de 3. ^a classe dito.....	1:047\$009
Ajudante do machinista de 1. ^a classe.....	1:604\$278
Foguistas.....	2:689\$600
Primeiros marinheiros.....	586\$800
Segundos ditos.....	506\$000

	MUNICIPIO DA CÔRTE.	BAHIA.	PERNAMBUCO.
<i>Lancha « Bomfim ».</i>			
Machinista de 3. ^a classe extranumerario		728,5508	
Primeiros marinheiros		214,800	
Patrão		720,000	
Foguista		720,000	
DEPOSITOS.			
<i>Machinas.</i>			
Encarregados	1:036,666		
Fiel	780,000		
<i>Construção Naval.</i>			
Encarregado	1:920,000		
Fiel	1:380,000		
<i>Laboratorio.</i>			
Encarregado	1:080,000		
Fiel	720,000		
<i>Cordaria e arulsas.</i>			
Encarregado	960,090		
Fiel	707,334		
<i>Despeza das Provincias paga na Côte.</i>			
Director das construcções navaes de Pernambuco	402,777		
Dito idem do Pará	833,333		
Dito idem do Ladario (Mato Grosso)	402,777		
Dito das officinas de machinas da Bahia	97,222		
Dito idem de Pernambuco	1:124,443		
Dito idem do Ladario (Mato Grosso)	170,132		
Machinista da Bahia	790,000		
Dito de Santa Catharina	50,000		
Encarregado das officinas do Ladario (Mato Grosso)	80,000		
Porteiro idem	62,500		
Carpinteiros idem	135,333		
Material de construção naval idem	429:331,001		
Patrão-mór da barra da Guaratiba	180,000		
<i>Diversas despezas.</i>			
Munições de boca	31:082,618	30:150,683	10:133,992
Machinas e ferramentas; e material para o concerto das machinas e caldeiras dos vapores; e aquisição de outros artigos necessarios para as officinas	913:601,297	102:538,510	

bella — Arsenaes.

MARANHÃO.	PARÁ.	PARANA'.	SANTA CATHARINA.	S. PEDRO.	MATO GROSSO.	LONDRES.	TOTAL.
.....	728,508
.....	214,800
.....	720,000
.....	720,000
.....	1:036,666
.....	780,000
.....	1:920,000
.....	1:380,000
.....	1:080,000
.....	720,000
.....	960,000
.....	707,334
.....	402,777
.....	833,333
.....	402,777
.....	97,222
.....	1:124,443
.....	170,132
.....	790,000
.....	50,000
.....	80,000
.....	62,500
.....	135,333
.....	429:331,001
.....	180,000
.....	9:251,471	80:618,794
.....	29:038,485	3:410,500	163:631,112	546:188,151	1.758:407,645

Continuação da ta

	MUNICIPIO DA CÔRTE.	BAHIA.	PERNAMBUCO.
Material de construção naval, inclusive compra, concerto e fabrico de navios e embarcações miudas.....	872:081\$240	126:410\$275	19:844\$517
Despeza com o navio-escola patacho <i>Paranaguá</i> (dos menores).....			
Adiantamento ao machinista contratado para montar as machinas.....			
Ao Engenheiro Reed por serviços profissionaes.....			
Combustivel.....	160:586\$310	2:175\$000	1:103\$900
Fardamento para as companhias de aprendizes e artifices militares..	7:237\$590	13:160\$020	750\$400
Armamento, equipamento e instrumentos de musica inclusive concertos.....	797\$050		
Lavagem e concerto da roupa dos aprendizes.....	2:837\$762	2:202\$460	1:432\$160
Guizamento para a Capella.....			
Papel, pennas e outros artigos de expediente, etc.....	13:861\$430	2:830\$485	6:740\$264
Luz e utensilios para o Arsenal e suas dependencias.....	22:400\$145	8:254\$426	3:199\$800
Editaes.....		122\$060	167\$380
Diversas impressões, encadernações, etc.....			
Despezas miudas.....			
	4.370:546\$953	681:247\$134	231:504\$527

Natureza dos

	MUNICIPIO DA CÔRTE.
Soldo.....	49:142\$380
Ordenados.....	223:748\$365
Gratificações.....	1.639:492\$258
Diarias.....	
	1.912:383\$003

bella — Arsenaes.

MARANHÃO.	PARA'.	PARANA'.	SANTA CATHARINA.	S. PEDRO.	MATO GROSSO.	LONDRES.	TOTAL.
734\$000		3:500\$000	3:112\$000	418\$000	724\$460	502:887\$558	1.529:712\$050
		1:205\$000					1:205\$000
						281\$630	281\$630
						47:735\$370	47:735\$370
	762\$659						164:627\$869
	2:382\$000						23:550\$010
							797\$050
	1:917\$380						8:419\$762
	74\$010						74\$010
	996\$688						24:428\$867
	5:504\$147						39:338\$518
	683\$100						683\$100
	119\$000						408\$440
	1:941\$096						1:941\$096
734\$000	257:932\$895	4:952\$244	3:984\$558	3:828\$500	338:868\$096	1.111:654\$043	7.005:252\$950

vencimentos.

BAHIA.	PERNAMBUCO.	PARÁ.	PARANÁ.	SANTA CATHARINA.	MATO GROSSO.	LONDRES.	TOTAL.
2:403\$680	5:372\$300		48\$000				7:823\$980
18:249\$941	10:999\$970	15:283\$308				8:000\$000	101:675\$599
33:699\$191	17:982\$247	30:857\$511	79\$244	140\$558		6:561\$334	313:068\$450
330:734\$418	153:757\$597	159:092\$040	120\$000	732\$000	174:512\$524		2.458:440\$837
385:087\$230	188:112\$114	205:232\$839	247\$244	872\$558	174:512\$524	14:561\$334	2.881:008\$866

	MUNICIPIO DA CÔRTE.	RIO DE JANEIRO.	ESPIRITO SANTO.	BAHIA.	SERGIPE.	ALAGÓAS.	PERNAMBUCO.	PARAHYBA	RIO GRANDE DO NORTE.	CEARÁ.
Capitánias.										
<i>Pessoal.</i>										
Capitão do porto.....	3:999,5996		2:027,5088	2:499,5996	2:190,5095	2:175,5550	2:499,5996	2:199,5996	1:970,5927	2:055,5131
Dito da Província do Espírito Santo.....	182,5777									
Ajudante do Capitão do porto.....	1:799,5994			1:200,5000			500,5000			
Secretario.....	300,5000		399,5996	399,5996	399,5996	399,5996	399,5996	399,5996	399,5996	152,5330
Dito da Província do Ceará	234,5997									
Dito da do Pará.....	240,5000								366,5000	
Escrevente.....										
Empregados nas diligências.....	1:098,5000		354,5000	366,5000	366,5000	365,5280	732,5000	689,5000	365,5000	608,5000
Encarregado dos objectos e do asseio da Capitania.										
Patrão-mór.....			499,5992			333,5870				
Sota-Patrão-mór.....			499,5992					319,5992	600,5000	313,5326
Mestre constructor encarregado das madeiras.....						931,5600				
Soccorros e mais serviços da Capitania.										
<i>Lanchas e escaleres.</i>										
Patrões.....	1:832,5100		720,5000	1:008,5000	360,5000	360,5000	204,5000	360,5000	360,5000	360,5000
Remadores.....	12:197,5529		4:104,5985	5:719,8000	2:446,5748	2:984,5165	5:613,5600	2:400,5000	2:400,5000	2:978,5321
<i>Rebocador Guarany.</i>										
Gratificação aos Officiaes e soldo da marinhagem.	11:447,5882									
Delegacia.										
Delegado do Capitão do porto.....		1:200,5000								
Escrevente.....		216,5000								
Amanuense.....										
Fiel.....		300,5000								
Patrão.....		366,5000								
Remadores.....		1:756,5800								
Praticagem da barra.										
Administrador.....					600,5000					
Escrivão.....										276,5666
Praticos-móres.....		288,5000			2:027,5500				397,5118	
Praticos.....					760,5000					
Patrões.....										
Remadores.....										
Praticantes.....										90,5000
Vigias.....										
Carpinteiros.....					491,5129					
Primeiros marinheiros.....					2:480,5000					
Segundos ditos.....					1:583,5000					
Atalaiadores.....										
Expediente.										
Papel, pennas, etc.....	512,5800	40,5000			62,5980	280,5400			254,5280	110,5060
Diversas despezas.										
Serventes.....	366,5000									
Aluguel de casas e armazens.....		180,5000	409,5321		120,5000				264,5800	1:383,5332
Compra, concerto e custeio das embarcações e objectos navaes e outros necessarios ao serviço da Capitania, delegacia e praticagem da barra.....	3:364,5160		544,5200	355,5600	1:447,5580	465,5410	175,5896	796,5660	611,5772	385,5020

Continuação da tabella —

	MUNICIPIO DA CÔRTE.	RIO DE JANEIRO.	ESPIRITO SANTO.	BAHIA.	SERGIPE.	ALAGÔAS.	PERNAMBUCCO.	PARAYBYBA	RIO GRANDE DO NORTE.	CEARÁ.
Compra e concerto de moveis.....										
Rações.....	4:1835320									
Publicações, impressões e encadernações.....					855000		1705830	2125630		
Livros e objectos de expediente.....			2605110		245000		2895840	7825136		205000
Collocação de boias.....										
Despezas miudas, agua e luz.....	1775612		295280		725840	1185778		655100	355380	2105810
<i>Despeza das Provincias paga na Côrte.</i>										
Munições navaes para a do Espirito Santo.....	3805000									
	42:2375167	4:3165800	9:8495867	11:5185592	15:2185868	8:4355079	10:5865158	8:2255510	7:9255573	8:9425996

Natureza dos

	MUNICIPIO DA CÔRTE.	RIO DE JANEIRO.	ESPIRITO SANTO.	BAHIA.	SERGIPE.	ALAGÔAS.	PERNAMBUCCO.	PARAHYBA.	RIO GRANDE DO NORTE.	CEARÁ.
Rações.....										
Ordenados.....			8595980		3995996	7335866	3995996	4795988	5195996	1525330
Gratificações..	7:7285194	2:0045000	2:5675988	4:0995902	10:1335724	2:1755550	2:9995996	2:4395996	2:8485345	2:7355123
Diarias.....	14:0295929	2:1225800	3545000	3665000	3:1725748	4:3165880	7325000	6895000	7315000	6085000
Soldadas.....	10:1475132		4:8245985	6:7275000		3:3145165	5:8175600	2:7605000	2:7605000	3:3385921
	32:2035575	4:1265800	8:6065953	11:1925992	13:7065168	7:5705161	9:9495992	6:3685984	6:8395341	6:8335774

Capitanias de Portos.

PIAUHY.	MARANHÃO.	PARÁ.	AMAZONAS.	S. PAULO.	PARANÁ.	SANTA CATHARINA.	S. PEDRO.	MATO GROSSO.	TOTAL.
		223,404				151,000			223,404
	49,200								4,323,520
	48,000	89,560	160,000	20,000	37,040		1,172,280		1,995,340
			19,000	109,800					1,484,886
									20,000
32,000	105,150	55,300	114,400			172,850			1,189,500
									380,000
6:698,376	20:435,192	13:992,316	7:447,134	5:499,842	6:039,398	16:162,689	60:438,679	6:724,688	270:795,224

vencimentos.

PIAUHY.	MARANHÃO.	PARÁ.	AMAZONAS.	S. PAULO.	PARANÁ.	SANTA CATHARINA.	S. PEDRO.	MATO GROSSO.	TOTAL.
					141,600				141,600
399,996	959,526			800,000		399,996	699,960		6:805,630
								2:816,954	2:816,954
2:261,514	2:839,996	4:679,992	2:869,421	4:456,666	3:186,658	3:323,988	51:978,753		115:050,179
253,280	366,000	8:837,200			2:428,000	4:434,200	191,360	794,000	41:424,397
2:704,166	6:909,600		2:582,000		116,650	6:096,000		3:060,000	61:487,639
5:618,936	11:095,122	13:517,192	5:431,424	4:956,666	5:870,908	14:254,184	52:870,073	6:670,954	227:726,399

MINISTERIO DA

TABELLA

§ 14. Força

	MUNICIPIO DA CÔRTE.	ESPIRITO SANTO.	BAHIA.	SERGIPE.	ALAGÔAS.	PERNAM- BUCO.
Gratificação a Officiaes da Armada e classes annexas...	1.254.814,986		84.792,769			16.859,652
Vencimentos das praças de pret do Corpo de Impe- riaes Marinheiros.....	243.921,290		17.808,809			11.731,716
Ditos das do Batalhão Naval.....	46.185,250		3.223,878			
Ditos das de marinagem.....	318.751,211		16.997,509			
<i>Diversas despesas.</i>						
Munições de boca.....	997.216,506	181,636	61.413,516	761,519	226,574	33.391,531
Ditas navaes, inclusive luz.....	654.372,169		18.081,610			5.986,810
Ditas de guerra.....						1.721,100
Fardamento.....						
Armamento, equipamento, instrumentos de musica, etc.	5.629,240					
Combustivel e viveres para rações.....	620.331,590					
Medicamentos e dietas.....	7.603,364					414,100
Aguada e viveres fornecidos a navios da Armada.....						
Objectos diversos (materias oleosas, velame, etc.).....						
Servico de praticagem a navios da Armada.....		30,000				736,330
Utensils.....	216,000					
Papel, pennas, etc.....	9.999,917		332,006			3.624,483
Concerlos, pinturas, etc.....	770,5710			186,000		
Entregue ao official de Fazenda da canhoneira Ypiranga para compra de combustivel e viveres durante a sua commissão no Amazonas.....						
Agua e despesas miudas.....						
	4.361.912,293	211,636	202.669,393	917,519	226,574	74.465,722

MARINHA.

N. 91.

Naval.

PARAHYBA.	CEARÁ.	MARANHÃO.	PARÁ.	AMAZONAS.	S. PAULO.	SANTA CATHARINA.	S. PEDRO.	MATO GROSSO.	LONDRES.	TOTAL.
.....	5:173\$092	47:172\$664	29:797\$310	2:048\$759	21:711\$698	109:896\$248	26:013\$414	21:032\$490	1.619:313\$082
.....	1:475\$319	11:618\$990	4:198\$116	316\$532	3:967\$993	40:395\$234	683\$886	308:117\$885
.....	1:414\$000	2:327\$439	240\$311	1:373\$710	130\$618	53:480\$906
.....	11:018\$164	9:060\$140	22\$833	10:628\$633	5:530\$614	4:192\$585	577:615\$719
.....	1:960\$250	36:728\$496	25:670\$558	1:634\$775	38:464\$873	38:444\$224	44:294\$136	1.280:388\$594
.....	10\$300	419\$571	1:100\$000	2:910\$110	14:284\$390	38:250\$563	27:937\$666	24:446\$117	787:998\$802
.....	137\$360	1:097\$200	472\$080	3:711\$039	4:183\$119
.....	114\$343	120:310\$042	2:955\$660
.....	446\$508	10:388\$937	7:680\$382	9:755\$742	1:825\$730	598\$635	35:776\$500	7:814\$037	126:083\$595
.....	475\$360	154\$550	694:638\$061
458\$381	24\$000	2:923\$060	8:647\$374
.....	2:097\$700	2:700\$293	31:003\$671	2:219\$373	3:405\$441
136\$000	20\$000	2:891\$000	38:081\$037
.....	2:410\$435	5:148\$850	3:813\$330
.....	701\$722	349\$635	822\$980	1:971\$195	275\$556	8:080\$841
.....	420\$950	4:336\$038	17:731\$968
.....
.....	2:000\$000	2:000\$000
.....	4:333\$362	1:892\$730	6:226\$092
594\$381	446\$508	22:519\$598	130:204\$888	123:650\$304	8:802\$739	93:696\$220	204:524\$921	143:923\$060	177:580\$251	5.548:415\$204

MINISTERIO DA MARINHA.

TABELLA N. 92

§ 15. Navios desarmados.

	MUNICIPIO DA CÔRTE.
Soldo dos extranumerarios, artistas e outros, e gratificações.....	16:585,295
Dito dos foguistas, marinheiros e grumetes.....	8:299,352
<i>Diversas despesas.</i>	
Munições de boca.....	877,680
Ditas navaes.....	5:336,109
Combustivel.....	16:530,800
Papel, pennas, etc.....	6,000
	47:635,236

MINISTERIO DA MARINHA.

TABELLA N. 93.

§ 16. Hospitales.

	MUNICIPIO DA CÔRTE.	BAHIA.	PERNAMBUCO.	PARÁ.	TOTAL.
<i>Pessoal.</i>					
Director.....	3:999,988				3:999,988
Cirurgiões de Divisão.....		2:383,329			2:383,329
Primeiros Cirurgiões.....	6:399,984	4:033,318	1:999,992		12:433,294
Segundos dito.....	2:799,996		2:503,992		5:303,988
Medicos contratados.....	13:860,309			2:199,996	16:060,305
Primeiro Pharmaceutico.....	1:999,992	1:399,992			3:399,984
Segundo dito.....	1:200,000	973,627			2:173,627
Dito da Bahia.....	75,000				75,000
Ditos contratados.....	3:438,915				3:438,915
Alumnos pensionistas.....	2:345,600	432,000			2:777,600
Almoxarife.....	1:587,092				1:587,092
Escripturarios.....	1:599,438				1:599,438
Fiel.....	600,000				600,000
Capellão.....	1:503,996				1:503,996
Enfermeiro-mór.....	1:200,000				1:200,000
Ajudante.....	799,992				799,992
Enfermeiros.....	24:863,103	3:088,849	1:099,992	1:569,989	30:623,933
Ditos extranumerarios.....	2:453,261			24,442	2:477,706
Comprador.....	600,000				600,000
Cozinheiro.....	720,000	549,000	366,000		1:635,000
Serventes.....	16:253,090	6:563,600	1:156,800	1:830,000	25:803,490
<i>Expediente.</i>					
Papel, pennas, etc.....	1:014,000		269,468	11,240	1:294,708
Impressões.....	637,100				637,100
<i>Escaleres.</i>					
Remadores.....	2:909,000				2:909,000
<i>Diversas despesas.</i>					
Medicamentos, sanguesugas, etc.....	17:174,946		1:587,556	1:274,681	20:037,183
Rações e dietas.....	53:657,535	21:793,247	3:440,484	4:800,106	83:691,392
Instrumentos chirurgicos.....	604,100				604,100
Moveis e utensilios para a enfermaria, concertos, etc.....	2:461,813			179,242	2:640,055
Roupa para os doentes e lavagem da mesma.....	11:264,875		697,520	876,796	12:839,191
Combustivel.....	3:576,950				3:576,950
Agua, luz e despesas miudas.....	2:561,970			349,062	2:911,032
	184:162,978	41:216,962	13:121,804	13:115,554	251:617,298

Natureza dos vencimentos.

	MUNICIPIO DA CÔRTE.	BAHIA.	PERNAMBUCO.	PARÁ.	TOTAL.
Soldo.....	4:176,000		504,000		4:680,000
Ordenados.....	2:199,996				2:199,996
Gratificações.....	81:875,673	13:860,115	5:099,976	3:794,427	104:630,191
Diarias.....	2:909,000	6:563,600	1:522,800	1:830,000	12:825,400
	91:160,669	20:423,715	7:126,776	5:624,427	124:335,587

MINISTERIO DA
TABELLA
§ 17.

	MUNICIPIO DA CÔRTE.	RIO DE JANEIRO.	ESPIRITO SANTO.	BAHIA.	SERGIPE.	ALAGÔAS.	PERNAMBUCO.
<i>Pessoal.</i>							
Director.....	1:032\$916	810\$000
Ajudante.....	711\$330
Escripturario Archivista.....	510\$000
Desenhador.....	410\$000
Porteiro.....	330\$000
Primeiros pharoleiros.....	600\$000	160\$000	3:240\$000	600\$000	600\$000
Segundos ditos.....	1:730\$666	1:795\$796	480\$000	4:560\$000	960\$000	1:427\$998
Terceiros ditos.....	360\$000	360\$000	360\$000
Pharoleiros e outros empregados.....	256\$900	720\$000
<i>Catraia.</i>							
Patrão e remadores.....	2:661\$000
<i>Erpediente.</i>							
Impressões.....	16\$900
<i>Diversas despesas.</i>							
Azeite e varios objectos para o custeio e conservação dos pharões.....	1:445\$960	380\$500	11:300\$095	805\$702	1:170\$820	3:395\$486
	6:807\$772	5:459\$796	1:220\$500	19:356\$995	1:525\$702	3:090\$820	5:783\$484

MARINHA.

N. 94.

Pharóes.

PARAHYBA	RIO GRANDE DO NORTE.	CEARÁ.	PIAUHY.	MARANHÃO.	PARÁ.	S. PAULO.	PARANÁ.	SANTA CATHARINA.	S. PEDRO.	LONDRES.	TOTAL.
				1:200\$000							3:092\$916
											711\$330
											510\$000
											410\$000
											330\$000
				2:400\$000		600\$000	600\$000	600\$000			9:400\$000
600\$000	464\$000	028\$000	480\$000	2:140\$000	7:999\$333	960\$000	480\$000	960\$000			25:974\$793
960\$000	360\$000	750\$000	360\$000			360\$000	210\$000				4:080\$000
							120\$000	180\$000	7:088\$400		8:365\$300
					6:513\$800						9:177\$800
											16\$000
639\$352	219\$860	1:066\$746	575\$920	10:487\$799	6:553\$702	2:392\$700	750\$210	385\$300	8:123\$639	1:085\$814	50:771\$785
2:219\$352	1:043\$860	2:744\$746	1:415\$920	16:236\$799	21:068\$835	4:312\$700	2:160\$210	2:125\$300	15:212\$639	1:085\$814	112:870\$821

MINISTERIO DA MARINHA.

TABELLA N. 95.

§ 18. Escola de Marinha e outros estabelecimentos scientificos.

	MUNICIPIO DA CÔRTE.	LONDRES.	TOTAL.
ESCOLA DE MARINHA.			
<i>Directoria.</i>			
Director.....	6:000,000	6:000,000
Vice-Director.....	2:792,190	2:792,190
<i>Magisterio.</i>			
Lentes cathedraicos.....	28:609,688	28:609,688
Ditos oppositores.....	12:832,553	12:832,553
Professores de desenho, apparelho e manobra.....	12:498,228	12:498,228
Ditos de francez e inglez.....	4:510,310	4:510,310
Ajudantes dos de desenho.....	4:251,760	4:251,760
Mestre de esgrima e gymnastica.....	1:440,000	1:440,000
Dito de natação.....	960,000	960,000
<i>Secretaria.</i>			
Secretario.....	2:906,277	2:906,277
Official-archivista.....	1:972,740	1:972,740
Amanuense.....	1:260,000	1:260,000
Porteiro.....	1:440,000	1:440,000
<i>Officiaes ao serviço da Escola e outros empregados.</i>			
Cirurgião.....	2:299,992	2:299,992
Capellão.....	1:503,996	1:503,996
Commissario-Escrivão.....	1:917,996	1:917,996
Officiaes da Armada.....	7:112,823	7:112,823
Fieis.....	680,380	680,380
Enfermeiro.....	600,000	600,000
Mestre.....	464,324	464,324
Guardião.....	729,996	729,996
Guardas.....	4:500,000	4:500,000
Cozinheiro e seu ajudante.....	1:030,666	1:030,666
Carpinteiro.....	850,020	850,020
Calafate.....	1:200,000	1:200,000
Marinheiros, ditos criados e grumetes.....	18:552,283	18:552,283
<i>Expediente.</i>			
Papel, pennas, etc.....	1:614,110	1:614,110
<i>Diversas despesas.</i>			
Comedorias aos Aspirantes e rações ás praças.....	14:497,406	14:497,406
Acquisição de livros e mappas.....	1:126,260	1:126,260
Dita de utensilios.....	1:785,210	1:664,561	3:449,841
Despesas com as viagens dos Aspirantes.....	476,100	476,100
Combustivel.....	453,600	453,600
Luz e despesas miudas.....	2:096,453	2:096,453
EXTERNATO:			
Professores.....	7:454,793	7:454,793
Adjuntos.....	4:063,470	4:063,470
Secretarios.....	600,000	600,000
Porteiro.....	1:200,000	1:200,000

Continuação da tabella—Escola de Marinha e outros estabelecimentos científicos.

	MUNICIPIO DA CÔRTE.	LONDRES.	TOTAL.
<i>Expediente.</i>			
Papel, pennas, etc.....	113\$253	113\$253
<i>Diversas despesas.</i>			
Servente.....	596\$000	596\$000
Despezas miudas.....	55\$500	55\$500
BIBLIOTHECA DE MARINHA.			
<i>Pessoul.</i>			
Bibliothecario.....	1:599\$992	1:599\$992
Escrevente.....	527\$792	527\$792
Porteiro.....	60\$000	60\$000
<i>Expediente.</i>			
Papel, pennas, etc.....	247\$130	247\$130
Encadernações.....	813\$200	813\$200
<i>Diversas despesas.</i>			
Servente.....	415\$800	415\$800
Acquisição de livros, etc.....	2:204\$750	2:204\$750
Despezas miudas.....	83\$280	83\$280
COMMISSÃO DE DERROTAS.			
Membros.....	2:880\$000	2:880\$000
Papel, pennas, etc.....	99\$320	99\$320
IMPERIAL OBSERVATORIO.			
Ajudante.....	1:310\$846	1:310\$846
	168:690\$489	1:664\$631	170:355\$420

Natureza dos vencimentos.

Soldos.....	984\$000
Ordenados.....	58:347\$930
Gratificações.....	64:128\$902

MUNICIPIO DA CÔRTE.
984\$000
58:347\$930
64:128\$902
123:460\$832

**MINISTERIO
TABELLA
§. 19. Re**

	MUNICIPIO DA CÔRTE.	RIO DE JANEIRO.	ESPIRITO SANTO.	BAHIA.	SERGIPE.	ALAGÔAS.	PERNAMBUCCO.	PARAHYBA	RIO GRANDE DO NORTE
Corpo da Armada.									
Almirante.....	7:0835325								
Chefes de Esquadra.....	5:7605000								
Ditos de Divisão.....	7:8065322			1:6705400					
Capitães de Mar e Guerra.....	37:8175034		5065666		1:3925000	2:3195996	2:7845000		
Ditos de Fragata.....	9:5335502			4:4155936				9605000	
Ditos Tenentes.....	48:9875302								
Primeiros Tenentes.....	23:4015137			8165000			1:0755200		
Segundos ditos.....	3:7935203			2565520			3295016		
Guardas-Marinha.....	1:2985886								
Corpo de Saude.									
Segundos Cirurgiões.....				1515200			2865200		
Corpo de Officinas de Fazenda.									
Commissarios de 2. ^a classe.....									
Ditos de 3. ^a				2015880			4045448		
Escrivão de 1. ^a classe.....									2245640
Dito de 3. ^a									
Corpo de Machinistas.									
Machinistas de 1. ^a classe.....	5:7245670								
Corpo de Officinas Marinheiros.									
Mestres de 1. ^a classe.....	3:8845443								
Ditos de 2. ^a	9625074								
Guardiães.....									
Batalhão Naval.									
Soldados.....	5965586								265900
Corpo de Imperiaes Marinheiros.									
Primeiros Sargentos.....	9275983								
Segundos ditos.....	1145595		2285000	1065416					675668
Forriéis.....	8995200								
Cabos.....	4:5985439			4395203					
Marinheiros de 1. ^a classe.....	1:2395000			2325008					1975900
Ditos de 2. ^a	1:3265246								
Ditos de 3. ^a	7075261								
Grumetes.....	1835939							605000	
Pracas.....		785335			4835760	6145676	1:7545465		
	133:6645841	785335	7345666	7:6895623	1:8755760	2:9345672	6:6335329	1:0205000	5175108

Recapi

	MUNICIPIO DA CÔRTE.	RIO DE JANEIRO.	ESPIRITO SANTO.	BAHIA.	SERGIPE.	ALAGÔAS.	PERNAMBUCCO.	PARAHYBA	RIO GRANDE DO NORTE
Corpo da Armada.....	145:4805798		5065666	6:8585916	1:3925000	2:3195996	4:4885216	9605000	
Dito de Saude.....				1515200			2865200		
Dito de Officinas de Fazenda.....				2015880			4045448		2245640
Dito de Machinistas.....	5:7245670								
Dito de Officinas Marinheiros.....	4:8165314							605000	
Batalhão Naval.....	5965586								265900
Corpo de Imperiaes Marinheiros.....	7:0165273	785335	2285000	4775627	4835760	6145676	1:7545465		2655568
	133:6645841	785335	7345666	7:6895623	1:8755760	2:9345672	6:6335329	1:0205000	5175108

DA MARINHA.

N. 96.

formados.

CEARÁ.	MARANHÃO.	PARÁ.	AMAZONAS	S. PAULO.	PARANÁ.	SANTA CA- THARINA.	S. PEDRO.	GOYAZ.	MATO GROSSO.	LONDRES.	TOTAL.
.....	1:670\$400	7:083\$325
.....	7:430\$400
.....	1:392\$000	1:392\$000	1:440\$000	1:421\$000	10:900\$722
.....	994\$000	3:521\$000	52:567\$603
.....	1:894\$800	1:236\$000	16:839\$538
.....	1:152\$000	1:088\$400	1:621\$008	1:932\$000	24:438\$110
.....	154\$000	488\$003	474\$000	432\$000	29:526\$740
.....	804\$720	5:337\$459
.....	1:298\$886
.....	437\$400
.....	13\$440	467\$040	480\$480
51\$840	658\$168
.....	640\$320	640\$320
.....	224\$640
.....	1:026\$662	6:751\$332
.....	161\$000	4:045\$443
.....	307\$200	1:269\$271
369\$180	369\$180
.....	623\$486
.....	1:488\$927
120\$000	70\$944	10\$000	360\$000	875\$613
329\$024	889\$200
.....	152\$000	192\$000	88\$000	2:169\$342
.....	332\$000	2:000\$908
.....	50\$000	1:376\$246
96\$000	96\$000	899\$261
.....	864\$400	116\$004	193\$520	213\$939
.....	4:105\$160
966\$044	2:016\$400	6:037\$324	1:392\$000	2:735\$440	281\$520	2:649\$995	10:431\$382	307\$200	2:573\$400	432\$000	184:971\$239

tulação.

CEARÁ.	MARANHÃO.	PARÁ.	AMAZONAS	S. PAULO.	PARANÁ.	SANTA CA- THARINA.	S. PEDRO.	GOYAZ.	MATO GROSSO.	LONDRES.	TOTAL.
.....	1:152\$000	5:129\$200	1:392\$000	2:431\$000	2:112\$011	9:394\$720	1:670\$400	432\$000	155:422\$923
.....	437\$400
51\$840	640\$320	13\$440	467\$040	2:003\$608
.....	1:026\$662	6:751\$332
369\$180	10\$000	5:753\$894
.....	307\$200	161\$000	623\$486
545\$024	864\$400	268\$004	288\$000	281\$520	70\$944	742\$000	13:978\$596
.....	432\$000
966\$044	2:016\$400	6:037\$324	1:392\$000	2:735\$440	281\$520	2:649\$995	10:431\$382	307\$200	2:573\$400	432\$000	184:971\$239

	MUNICIPIO DA CORTE.	ESPIRITO SANTO.	BAHIA.	ALAGÔAS.	PERNAM- BUCO.	PARAHYBA.
Gratificação a um Engenheiro militar incumbido de diversos trabalhos.....						
Nos Arsenaes.....	30:000\$000					
Na Bibliotheca de Marinha.....						
Nas Capitancias de portos.....	1:800\$000					
No deposito do material.....	165:049\$500					
Nos diques.....	2:697\$300					
Na enfermaria em Itaquil.....						1:809\$870
Na fortaleza do Cabedello.....	27:933\$720					
Na Intendencia.....						
Nos Pharões.....	800\$000					
Nos patões da polvora.....				4:428\$500		
No quartel da Companhia de Aprendizes marinheiros.....						
No trapiche da praticagem da barra.....						
Construção de edificios na fortaleza de Villegaignon.....	110:000\$000					
Dita de armazens, e material para as obras do arsenal do Ladario.....	97:234\$268					
Dita de tanques para deposito d'agua precisa ao serviço da Intendencia e suas dependencias.....	2:970\$000					
Indemnisação ao empreiteiro das obras do Dique Impe- rial pelos prejuizos que soffreu no concerto do en- couraçado <i>Solimões</i>	10:000\$000					
Melhoramento de portos.....						
Obras civis e militares.....	361:708\$922		27:925\$830			
Primeira prestação para a aquisição do novo edificio para alojamento da marinhagem da capitania.....		6:370\$000			4:910\$200	1:053\$820
Reparos diversos.....						
	810:193\$710	6:370\$000	27:925\$830	4:428\$500	4:910\$200	2:863\$690

MARINHA.

N. 77.

Obras.

PIAUHY.	MARANHÃO.	PARÁ.	AMAZONAS.	S. PAULO.	PARANÁ.	SANTA CATHARINA.	S. PEDRO.	MATO GROSSO.	TOTAL.
		1:200\$000							1:200\$000
		60:631\$263		800\$000					61:431\$263
		1:173\$000			1:991\$000	4:135\$827	4:695\$000		30:000\$000
	812\$800								11:997\$827
									1:800\$000
									165:862\$300
									2:697\$300
									1:809\$870
20\$000	3:299\$600								27:933\$720
	311\$160		5:637\$500		81\$500		70\$000		3:319\$600
							123\$000		800\$000
									40:528\$660
									123\$000
									140:000\$000
								50:000\$000	147:234\$268
									2:970\$000
									10:000\$000
				720\$000					720\$000
									389:634\$752
						428\$000	297\$500		6:370\$000
									6:689\$520
20\$000	4:423\$560	63:004\$263	5:637\$500	1:520\$000	2:075\$500	4:563\$827	5:185\$500	50:000\$000	1.023:122\$080

DA MARINHA.

N. 98.

ordinarias e eventuaes.

CEARÁ.	PIAUHY.	MARANHÃO	PARÁ.	AMAZONAS.	S. PAULO.	PARANÁ.	SANTA CA- THARINA.	S. PEDRO.	MINAS.	MATO GROSSO.	LONDRES.	TOTAL.
	18\$333	399\$996	3:639\$699	2:711\$340		444\$000	3:565\$336	7:076\$055		4:468\$504	23:919\$478	235:052\$816
			44\$436									32:438\$382
												9:123\$939
												68\$570
												171\$432
				300\$000								7:400\$000
											3:190\$995	3:190\$995
												2:600\$000
												5:000\$000
												5:363\$340
												1:800\$000
												1:546\$000
												360\$000
												253\$800
					20\$400					8\$000		1:283\$060
216\$200	38\$640					51\$460	238\$640			48\$162		1:374\$562
											1:996\$448	1:996\$448
											2:110\$556	2:110\$556
											928\$667	928\$667
											355\$556	355\$556
176\$200	380\$850		1:396\$095	1:528\$100	52\$720		50\$650				10:625\$289	116:488\$437
1:000\$000			158\$613		466\$360	18\$200		421\$290	4\$500	100\$000		2:201\$403
		709\$937		288\$250				4:128\$947				23:990\$565
	54\$660				38\$400		20\$000			62\$650		2:050\$970
		238\$424										292\$424
											5:065\$926	5:065\$926
			180\$010		58\$820		130\$000	3:760\$577				30:758\$949
	209\$877				102\$180		3:035\$200					3:035\$200
												3:745\$054
44\$880			643\$020	330\$000	44\$000	19\$000				46\$900		12:864\$800
												139:821\$189
												* 300\$000
												30\$000

D. 34.

Continuação da tabella — Despezas

	MUNICIPIO DA CÔRTE.	RIO DE JANEIRO	ESPIRITO SANTO.	BAHIA.	SERGIPE.	ALAGÔAS.	PER- NAMBUCO.	PARAHYBA	RIO GRANDE DO NORTE.
Concertos, pinturas, etc.....								163,020	
Custo e remessa de um aparelho de lançar cabos de salvação a na- vios em perigo.....									
Avarias causadas nos vapores <i>Ju- piter e Manche</i> , no porto do Havre e outras despesas.....	4:290,5480								
Despezas com quarentenas.....	2:025,5000								
Sustento dos marinheiros da castraa do Rio Doce, que arribou á Barra de S. Matheus.....			84,5360	520,5000					
Compra e aluguel de casas, terre- nos, etc.....	674,8800				796,5666			300,5000	
Dita e concerto de moveis e uten- silios.....	5:253,5245								
Dita de exemplares da carta do Rio da Prata.....	10,5000								
Dita da carta do Pacifico.....	54,5000								
Dita de insignias.....	200,5000								
Dita de medicamentos.....	8:816,5773								
Acquisição de um retrato de Sua Majestade o Imperador.....	60,5000								
Dita de predios, por aluguel ou compra, para quartel dos apren- dizes marinheiros.....						1:600,5000		95,831	10:491,8933
Dita de quadros historicos.....	12:000,5000								
Telegrammas.....	7:183,5762				28,800		164,250		
Luzes e despesas miudas.....	339,5255							161,600	
	580:285,275	29,960	1:087,8956	7:920,398	2:580,5166	8:182,660	3:037,8784	1:584,8951	11:251,829

extraordinarias e eventuaes.

CEARÁ.	PIAUHY.	MARANHÃO	PARÁ.	AMAZONAS.	S. PAULO.	PARANÁ	SANTA CA- THARINA.	S. PEDRO.	MINAS.	MATO GROSSO.	LONDRES.	TOTAL.
	38\$600											201\$620
											1:862\$593	1:862\$593
												4:280\$480
												2:025\$000
												604\$360
2:450\$000	240\$000			2:979\$999		60\$000	1:200\$000	192\$000				8:893\$463
								369\$600				5:622\$845
												40\$000
												54\$000
												200\$000
												8:816\$773
												60\$000
	2:400\$000			1:000\$000	3:600\$000							19:187\$764
												12:000\$000
											2:380\$900	9:758\$132
			162\$420									663\$275
3:887\$280	3:377\$960	1:348\$357	6:226\$293	9:137\$889	4:359\$620	292\$600	8:609\$626	15:581\$869	4\$500	4:434\$216	54:445\$108	727:666\$967

MINISTERIO DA MARINHA.

TABELLA N. 99.

§. 22 Etapas.

	MUNICIPIO DA CÔRTE.	S. PEDRO.	MATO GROSSO.	TOTAL.
Almirante.....	458,000			458,000
Vice-Almirante.....	274,000			274,000
Chefe de Esquadra.....	1:098,000		366,000	1:464,000
Ditos de Divisão.....	1:404,000			1:404,000
Capitães de Mar e Guerra.....	1.830,000	366,000		2:196,000
Ditos de Fragata.....	366,000			366,000
Ditos Tenentes.....	92,000			92,000
Primeiros Tenentes.....	336,000			336,000
Segundos ditos.....	732,000			732,000
	6:590,000	366,000	366,000	7:322,000

MINISTERIO DA MARINHA.

TABELLA N. 100.

Despezas pagas e não escripturadas em exercicios anteriores.

	EXERCICIOS.	BAHIA.
<i>Corpo da Armada e classes annexas.</i>		
Official de Fazenda.....	1868 69	92,800
<i>Força Naval.</i>		
Gratificações a officiaes do brigadeiro <i>Tonelero</i>	»	2,436
		95,236

TABELLA N. 101.

Lei n.º 2640 de 22 de Setembro de 1873.

Compra e collocação de pharóes na costa e portos do Imperio.

	LONDRES.
Custo e remessa de dous pharóes de parafuso, um para a Côte e outro para a provincia do Pará.....	39:413,333
Dito idem de apparatus lenticulares e accessorios.....	261:300,000
	300:713,333

MINISTERIO DA GUERRA

MINISTERIO DA GUERRA.

TABELLA N. 102.

§ 1. Secretaria de Estado e repartições annexas.

	MUNICIPIO DA CÔRTE.
<i>Pessoal.</i>	
Ministro e Secretario de Estado.....	12:000\$000
Director Geral.....	7:200\$000
Chefes de Secção.....	14:999\$977
Primeiros Officiaes.....	15:438\$400
Segundos ditos.....	23:474\$048
Amanuenses.....	7:944\$707
Praticantes.....	3:742\$269
<i>Expediente.</i>	
Papel, pennas e outros artigos.....	4:802\$540
Impressões e encadernações.....	5:134\$500
Repartições annexas.	
REPARTIÇÃO DO AJUDANTE GENERAL.	
<i>Expediente.</i>	
Papel, pennas e outros artigos.....	2:772\$960
Impressões e encadernações.....	1:400\$000
REPARTIÇÃO DO QUARTEL-MESTRE GENERAL.	
<i>Pessoal.</i>	
Escripturarios.....	9:326\$377
<i>Expediente.</i>	
Papel, pennas e outros artigos.....	11:480\$680
Impressões e encadernações.....	148\$000
REPARTIÇÃO FISCAL.	
<i>Pessoal.</i>	
Director.....	7:759\$369
Chefes de Secção.....	11:459\$985

Continuação da tabella— Secretaria de Estado e repartições annexas.

	MUNICIPIO DA CORTE.
Primeiros Escripturarios.....	8:859\$613
Segundos ditos.....	14:229\$271
Terceiros ditos.....	10:707\$282
Praticantes.....	3:350\$825
Gratificação a empregados que contam mais de 30 annos de serviço.....	199\$990
<i>Archivo.</i>	
Archivista.....	3:103\$745
<i>Empregados addidos.</i>	
Correios.....	2:742\$135
PORTARIA	
Porteiro.....	2:357\$718
Ajudantes.....	2:964\$334
Continuos.....	5:983\$433
<i>Expediente.</i>	
Papel, pennas e despezas miudas.....	3:655\$580
	197:237\$738

Natureza dos vencimentos.

Ordenados.....	119:905\$753
Gratificações.....	37:637\$358
Dita adicional.....	715\$482
Dita de exercicio.....	3:467\$250
Dita por mais de 30 annos de serviço.....	199\$990
Soldos.....	3:640\$645
Etapas.....	2:277\$000
	167:843\$478

MINISTERIO DA GUERRA.

TABELLA N. 103.

§ 2. Conselho Supremo Militar e de Justiça, e Auditores.

	MUNICIPIO DA CÔRTE.	BAHIA.	PERNAM-BUCO.	CEARA.	PARÁ.	AMAZONAS.	S. PEDRO.	MATO GROSSO.	TOTAL.
CONSELHO SUPREMO.									
Conselheiros de guerra.....	9:013\$333								9:013\$333
Vogaes.....	7:406\$330								7:406\$330
Juizes togados.....	2:880\$000								2:880\$000
Secretario de guerra.....	2:000\$000								2:000\$000
SECRETARIA.									
Secretario.....	799\$996								799\$996
Officiaes.....	12:000\$000								12:000\$000
Dito archivista.....	240\$000								240\$000
Porteiros.....	1:200\$000								1:200\$000
Continuos.....	1:800\$000								1:800\$000
Gratificação a um empregado que conta mais de 30 annos de serviço.....	210\$000								210\$000
AUDITORIA.									
Auditores.....	3:600\$000	720\$000	720\$000	1:200\$000	726\$000	719\$998	3:599\$990	720\$000	11:999\$988
Expediente.									
Papel, pennas e outros artigos..	995\$060								995\$060
Diversas despesas.									
Gratificação a um ordenança..	117\$120								117\$120
Servente.....	300\$000								300\$000
Despesas miudas.....	48\$580								48\$580
	42:610\$419	720\$000	720\$000	1:200\$000	720\$000	719\$998	3:599\$990	720\$000	51:010\$407

Natureza dos vencimentos.

	MUNICIPIO DA CÔRTE.	BAHIA.	PERNAM-BUCO.	CEARA.	PARÁ.	AMAZONAS.	S. PEDRO.	MATO GROSSO.	TOTAL.
Ordenados.....	12:400\$000						2:400\$000		14:800\$000
Gratificações.....	28:539\$659	720\$000	720\$000	1:200\$000	720\$000	719\$998	1:199\$990	720\$000	34:539\$647
Dita por mais de 30 annos de serviço.....	210\$000								210\$000
	41:149\$659	720\$000	720\$000	1:200\$000	720\$000	719\$998	3:599\$990	720\$000	49:549\$647

MINISTERIO DA GUERRA.

TABELLA N. 104.

§ 3. Pagadoria das Tropas da Côrte.

	MUNICIPIO DA CÔRTE.
<i>Pessoal.</i>	
Inspector.....	5:730,000
Primeiros Officiaes	5:962,041
Segundos ditos.....	4:541,514
Terceiros ditos.....	6:921,620
Amanuenses	4:517,851
Pagador.....	3:702,952
Fieis.....	2:984,321
Porteiro e archivista.....	1:669,594
Continuo.....	858,308
<i>Expediente.</i>	
Papel, pennas e outros artigos.....	2:132,840
	39:021,141
Natureza dos vencimentos.	
Ordenados	29:722,450
Gratificações.....	7:165,851
	36:888,301

MINISTERIO DA GUERRA.

TABELLA N. 105.

§ 4. Archivo militar e Officina lithographica.

		MUNICIPIO DA CÔRTE.
ARCHIVO MILITAR.		
<i>Pessoal.</i>		
Director		1:595,547
Porteiro		1:200,000
Continuo.....		662,354
OFFICINA LITHOGRAPHICA.		
<i>Pessoal.</i>		
Gravadores.....		9:732,167
Impressores.....		4:443,805
Aprendizes		3:022,361
Viradores de machina.....		1:044,814
Servente.....		532,696
Guarda.....		1:060,000
<i>Expediente.</i>		
Papel, pennas e outros artigos.....		796,000
<i>Diversas despesas.</i>		
Material e diversos objectos.....		10:839,840
Concerto de instrumentos.....		173,000
Despezas miudas.....		797,820
		35:902,404

Natureza dos vencimentos.

Ordenados.....	1:296,774
Gratificações.....	2:161,127
Diarias.....	19:835,843
	23:293,744

Continuação da tabella

	MUNICIPIO DA CÓRTE.	ESPIRITO SANTO.	BAHIA.	SERGIPE.	ALAGÓAS	PERNAMBUCO.	PARAHYBA.	RIO GRANDE DO NORTE.	CEARÁ.
<i>ESCOLA GERAL DO TIRO NO CAMPO GRANDE.</i>									
Commandante.....	2:312\$398								
Ajudante.....	1:708\$800								
Instructores geraes...	2:226\$206								
Ditos adjuntos.....	1:305\$600								
Quartel-mestre.....	288\$000								
Secretario.....	288\$000								
Agente.....	258\$580								
Gratificação ás praças empregadas na lim- peza e concerto do armamento, instru- mentos, utensis e eventuaes.....	3:348\$708								
<i>APRENDIZES ARTILHEI- ROS.</i>									
Commandante.....	1:952\$400								
Officiaes.....	3:264\$000								
Professores.....	2:800\$000								
Adjuntos.....	396\$128								
<i>Curso de infantaria e cavallaria.</i>									
Commandante.....									
Ajudante.....									
Quartel-Mestre.....									
<i>Secretaria.</i>									
Secretario.....									
<i>Ensino.</i>									
Professores.....									
Adjuntos.....									
Instructores.....									
Mestre de hippiatrica.....									
Dito de esgrima.....									
Dito de gymnastica.....									
Preparador e conser- vador do gabinete e laboratorio de phy- sica e chimica.....									
Porteiro.....									
Guardas.....									
<i>Diversas despesas.</i>									
Artigos de expediente.									
Publicação de annun- cios.....									
Compra de compendios									
Despesas miudas e luzes									
<i>Escolas regimentaes.</i>									
Professores.....	2:014\$321	237\$333	640\$000	227\$326	214\$730	437\$797	140\$000	20\$000	198\$064
Adjuntos.....	666\$416		378\$159		119\$333	296\$451	50\$000	10\$000	106\$333

— *Instrucção militar.*

PIAUHY.	MA-RANHÃO.	PARÁ.	AMAZONAS.	S. PAULO.	PARANA.	SANTA CATHARINA.	S. PEDRO.	MINA S.	GOYAZ.	MATO GROSSO.	TOTAL.
											2:312,398
											1:708,800
											2:226,206
											1:305,600
											288,000
											288,000
											258,580
											3:348,708
											1:932,400
											3:264,000
											2:800,000
											596,128
							3:305,866				3:305,866
							903,560				903,560
							70,000				70,000
							992,400				992,400
							8:172,758				8:172,758
							937,185				937,185
							1:536,000				1:536,000
							2:126,551				2:126,551
							1:080,000				1:080,000
							600,000				600,000
							69,677				69,677
							924,310				924,310
							1:564,800				1:564,800
							567,360				567,360
							119,820				119,820
							900,000				900,000
							154,560				154,560
239,998	240,000	480,000	229,655	384,601	219,999	239,990	1:798,336	217,056	240,000	54,190	8:473,396
120,000	237,095	233,375	106,277	181,686	120,000	109,182	900,081	112,952	113,225	20,000	3:880,565

Continuação da tabella

	MUNICIPIO DA CÔRTE.	ESPIRITO SANTO.	BAHIA.	SERGIPE	ALAGÓAS	PERNAMBUCO.	PARAHYBA.	RIO GRANDE DO NORTE.	CEARA'.
<i>Diversas despesas.</i>									
Compra de compendios e objectos de expediente.....	1:973,966	73,840	75,700	29,620	38,440	65,920
OBSERVATORIO ASTRONOMICO.									
Director	12:000,000
Adjuntos.....	5:372,400
Praticantes.....	960,000
<i>Differentes serviços.</i>									
Guardas.....	1:080,000
Serventes	1:736,800
<i>Expediente e eventuaes.</i>									
Moveis, utensilios, etc.	2:740,636
Asseio, luz e despesas miudas.....	1:204,094
DESPEZAS GERAES.									
Alferes alumnos.....	17:938,422
Diaria a alumnos que vencem soldo de 1. ^o e 2. ^o sargentos.....	17:738,011
	<u>224:974,459</u>	<u>311,873</u>	<u>1:018,459</u>	<u>227,326</u>	<u>109,763</u>	<u>734,248</u>	<u>219,620</u>	<u>68,440</u>	<u>370,317</u>

Natureza dos

	MUNICIPIO DA CÔRTE.	ESPIRITO SANTO.	BAHIA.	SERGIPE.	ALAGÓAS	PERNAM- BUCO.	P A R A - HYBA .	RIO GRANDE DO NORTE.	CEARÁ.
Ordenados.....	74:653,214
Gratificações.....	64:124,601	237,333	1:018,459	227,326	334,063	734,248	190,000	30,000	304,397
Dita activa.....	11:158,325
Dita adicional.....	1:633,042
Dita de exercicio.....	5:049,580
Dita como chefe.....	720,000
Dita especial.....	1:623,870
Dita de residencia.....	4:242,206
Soldo.....	29:735,231
Forragens.....	7:303,400
Etapa.....	4:308,160
Diaria.....	7:867,000
	<u>212:418,629</u>	<u>237,333</u>	<u>1:018,459</u>	<u>227,326</u>	<u>334,063</u>	<u>734,248</u>	<u>190,000</u>	<u>30,000</u>	<u>304,397</u>

— Instrução militar.

PIAUHY.	MA-RANHÃO.	PARÁ.	AMAZONAS.	S. PAULO.	PARANA.	SANTA CATHARINA.	S. PEDRO.	MINAS.	GOYAZ.	MATO GROSSO.	TOTAL.
128,060	112,840	452,704	17,900	1:373,830	52,320	121,840	4:516,980
.....	12:000,000
.....	5:372,400
.....	960,000
.....	1:080,000
.....	1:756,800
.....	2:740,636
.....	1:204,094
.....	17:938,422
.....	5:889,030	23:627,041
488,058	589,935	713,375	788,636	566,287	339,999	367,072	33:986,124	382,328	475,065	2:474,190	269:504,574

vencimentos.

PIAUHY.	MA-RANHÃO.	PARÁ.	AMAZONAS.	S. PAULO.	PARANA.	SANTA CATHARINA.	S. PEDRO.	MINAS.	GOYAZ.	MATO GROSSO.	TOTAL.
.....	2:040,000	2:400,000	79:093,214
359,998	477,095	713,375	335,932	566,287	339,999	349,172	5:458,935	330,008	353,225	74,190	76:558,363
.....	1:523,870	12:682,195
.....	9:993,503	1:633,042
.....	359,998	15:043,083
.....	599,998	1:079,998
.....	2:223,868
.....	4:242,206
.....	5:889,030	35:624,261
.....	3:440,400	10:743,800
.....	4:308,160
.....	1:564,800	9:431,800
359,998	477,095	713,375	335,932	566,287	339,999	349,172	30:870,554	330,008	353,225	2:474,190	252:663,990

DA GUERRA.

N. 107.

zens de artigos bellicos, etc.

MARANHÃO	PARÁ.	AMAZONAS	S. PAULO.	PARANÁ.	SANTA CATHARINA	S. PEDRO.	MINAS.	GOYAZ.	MATO GROSSO	LONDRES.	TOTAL.
											5:000\$000
											3:200\$000
											1:800\$000
											1:800\$000
											1:188\$082
											2:510\$214
											3:999\$984
											3:000\$000
											2:300\$960
											1:599\$984
											999\$996
											1:563\$684
											1:200\$000
											1:876\$584
											41:321\$561
									2:325\$799		7:230\$071
									1:200\$000		3:587\$459
									600\$000		4:266\$702
									799\$992		10:484\$227
									1:309\$290		5:856\$648
									1:390\$830		57:349\$435
											770\$000
											4:771\$898
						771\$992					2:079\$984
						480\$000					22:659\$689
	3:600\$000					3:600\$000			3:595\$698		3:600\$000
	1:599\$995					1:599\$996			1:599\$996		17:399\$954
	2:314\$869					2:849\$460					6:364\$329
											1:800\$000
	1:599\$996					1:598\$382			1:599\$544		40:491\$185
											2:000\$000
	1:200\$000					1:184\$867			498\$665		1:500\$000
	799\$992					781\$576			792\$174		5:076\$424
	987\$793					957\$818			602\$063		1:481\$590
									362\$880		8:370\$492
											8:902\$765
											1:295\$430
											1:417\$978
											1:019\$300
	999\$996					999\$996			700\$533		12:554\$158
	799\$992					793\$735			723\$305		3:406\$530
	890\$035					2:581\$906			2:448\$978		33:732\$061
											4:801\$733

Continuação da tabella — Arsenaes de

	MUNICIPIO DA CÔRTE.	ESPIRITO SANTO.	BAHIA.	SERGIPE.	ALAGÔAS.	PERNAM- BUCO.	PARAHYBA	RIO GRANDE DO NORTE	CEARÁ.	PIAUHY.
MUSEU MILITAR.										
Official encarregado.....	595\$000									
DEPOSITOS.										
Officiaes encarregados....	4:396\$638									
Guardas.....	4:652\$260									
SERVIÇO DO ARSENAL.										
Apontadores.....	4:131\$037		600\$000			598\$906				
Porteiros.....	2:386\$380		600\$000			599\$988				
Ajudantes.....			400\$000			215\$896				
Feitores.....										
Serventes.....	48:417\$500		43:450\$084			19:650\$999				
Patrões.....	9:512\$500		1:731\$030							
Remadores.....	39:794\$000		6:553\$900							
ALMOXARIFADO.										
Almoxarifes.....			1:599\$994			1:599\$996				
Escrivães.....			1:200\$900			1:125\$953				
Fieis.....			388\$482			599\$988				
Amanuenses.....						765\$749				
Escreventes.....						978\$333				
Guardas.....			960\$000			1:384\$473				
Apontador.....										
Porteiro.....										
Ajudante.....										
OFFICINAS.										
Mestres, contra-mestres, operarios e aprendizes.....	700:318\$563		83:573\$230							
<i>Expediente.</i>										
Papel, pennas etc.....	8:018\$379					2:307\$420				
<i>Diversas despesas.</i>										
Fretes e carretos de gero- ros e materiaes.....						633\$280				
Utensils.....										
Anuncios, publicações, etc.....			1:418\$934							
Agua, luz e despesas simi- das.....	5:795\$691		6:113\$662			2:741\$964				
FABRICA DE ARMAS DA CONGELÃO.										
Mestre de primeiras letras	539\$200									
OFFICINAS.										
Mestres, contra-mestres, operarios e aprendizes.....	74:270\$397					67:309\$214				
APRENDIZES ARTIFICES.										
Pedagogo.....	1:981\$246		833\$325			840\$000				
Ajudante.....	4:498\$920		597\$752			597\$601				
Mestres e professores.....	6:070\$675		6:796\$914			2:479\$825				
Adjuntos.....	973\$336		402\$769			351\$748				
Capellão.....										
Guardas.....	2:016\$784					914\$045				
Enfermeiro.....	756\$821		532\$933			124\$998				
Ajudante.....	561\$270		203\$148							
Serventes.....			15:437\$320							
Coadjuvantes.....	515\$717									
Aprendizes.....			32:087\$000							
Cozinheiro.....			431\$648							

Guerra, armazens de artigos bellicos, etc.

MARANHÃO	PARÁ.	AMAZONAS	S. PAULO.	PARANÁ.	SANTA CATHARINA	S. PEDRO.	MINAS.	GOYAZ.	MATO GROSSO	LONDRES.	TOTAL.
											595\$000
											4:396\$658 4:652\$260
	574\$730 584\$020 394\$619								600\$000		6:304\$675 4:170\$588 1:010\$515 1:261\$007 134:248\$227 12:598\$026 8:919\$108 49:687\$974
	6:772\$600 8:919\$108					1:261\$007 11:280\$844 1:092\$196 3:340\$074			2:670\$200 262\$300		
	732\$793 1:200\$000 208\$333 799\$992 1:386\$619 1:440\$000					1:599\$996 1:496\$235 398\$888 771\$948 1:286\$727 1:414\$442 599\$998 376\$180 380\$890					5:532\$779 4:722\$188 1:995\$691 2:337\$689 3:651\$709 5:198\$917 599\$998 576\$180 380\$890
	39:582\$925					53:381\$728					876:858\$449
	1:196\$160										11:551\$959
	3\$600 2:271\$100 466\$080 2:429\$643										636\$880 2:271\$100 1:885\$014 17:080\$960
											539\$200
									93:856\$646		235:436\$457
	840\$000 289\$966 2:251\$228 499\$991 944\$436 933\$660 124\$998 6\$666					780\$414 588\$363 3:208\$970 489\$704 456\$258 8:966\$500			829\$236 600\$000 2:010\$255 251\$233 3:386\$900		6:404\$221 3:872\$602 23:717\$867 2:969\$081 94\$436 4:350\$747 1:538\$880 774\$084 18:821\$220 545\$717 41:053\$500 451\$648

Guerra, armazens de artigos bellicos, etc.

MARANHÃO	PARÁ.	AMAZONAS	S. PAULO.	PARANÁ.	SANTA CATHARINA	S. PEDRO.	MINAS.	GOYAZ.	MATO GROSSO	LONDRES.	TOTAL.
	20:377,188								15:459,250		62:215,390
	239,999					239,978			240,436		2:219,213
	16:443,895					13:172,900			7:057,410		1:416,810
											106:049,728
774,000		263,992	1:348,000	774,000	774,000	2:684,500	792,186	774,000			13:873,622
1:080,000		29,999	966,119	1:080,000	1:080,000	1:680,000	831,988	573,333			14:480,885
356,400		163,800	740,800	352,000	360,000	830,600	396,000	297,000			6:891,560
		127,460				2:109,282		7,000			2:310,022
						1:124,280					1:124,280
4:860,790	20:781,242	534,342	2:343,280	199,480	1:880,564	70:713,324	1:110,000	1:881,850	51:772,192	88:089,437	722:298,039
						2:533,444					3:671,844
						1:344,515					2:011,179
259,000	767,707										1:200,000
											1:800,707
						1:444,082					2:944,082
						1:052,439					2:252,439
											1:195,553
											544,009
						610,000					3:010,000
						15:920,710					17:024,210
						292,000					292,000

Continuação da tabella — Arsenaes de

	MUNICIPIO DA CÔRTE.	ESPIRITO SANTO.	BAHIA.	SERGIPE.	ALAGÔAS.	PERNAM- BUCCO.	PA- RAHYBA.	RIO GRANDE DO NORTE	CEARÁ.	PIAUHY.
Mestres, contra-mestres, operarios e artifices.....	207:212\$020	1:569\$000	1:825\$133
<i>Diversas despesas.</i>										
Compra de mixtos, mate- ria prima, instrumen- tos, fardamento, etc. ...	17:428\$619
Despezas miudas e expe- diente.....	9:930\$760
FARDAMENTO, EQUIPA- MENTO, ARREIOS E ARMA- MENTO.
Para os diferentes corpos do Exercicio.....	905:123\$406	5:231\$364	36\$600	45:573\$755	3:204\$167	354\$500	1:782\$731
	2.700:313\$387	3:145\$782	313:491\$000	2:570\$180	5:058\$320	217:562\$156	9:224\$337	2:812\$680	11:754\$038	4:662\$375

Natureza dos

	MUNICIPIO DA CÔRTE.	ESPIRITO SANTO.	BAHIA.	SERGIPE.	ALAGÔAS.	PERNAM- BUCCO.	PARAHYBA	RIO GRANDE DO NORTE	CEARÁ.	PIAUHY.
Ordenados.....	60:134\$556	13:165\$820	7:918\$568
Gratificações.....	124:540\$521	15:374\$733	1:446\$000	1:080\$000	18:718\$007	1:507\$600	1:080\$000	1:063\$374	1:080\$000
Dita adicional.....	120\$000	120\$000	480\$000	120\$000	120\$000	143\$333	149\$999	120\$000	120\$000	120\$000
Dita de exercicio.....	918\$810	1:364\$000	5:959\$681	288\$000	288\$000	704\$000	304\$741	288\$000	288\$000	288\$004
Dita especial.....	726\$000	230\$566
Soldo.....	8:357\$310	2:162\$906	2:612\$913
Etapa.....	37:119\$130	366\$000	11:377\$360	366\$000	366\$000	9:742\$110	390\$300	366\$000	366\$000	366\$000
Diarias.....	1.138:183\$518	585\$600	183:091\$814	439\$200	87:815\$173	447\$000	386\$560	366\$000
Forragens.....	292\$800
Rações.....
	1.370:009\$845	2:433\$600	231:905\$108	2:220\$000	2:293\$200	127:884\$670	2:352\$640	2:301\$000	2:223\$031	2:220\$004

Guerra, armazens de artigos bellicos, etc.

MARANHÃO	PARÁ.	AMAZONAS.	S. PAULO.	PARANÁ.	SANTA CATHARINA.	S. PEDRO.	MINAS.	GOYAZ.	MATO GROSSO.	LONDRES.	TOTAL.
						19:297\$180					229:903\$333
									4:024\$581		21:453\$200
											9:930\$760
	32:724\$475	463\$018		54\$936		42:983\$762		497\$580		56:662\$037	1.184:695\$331
7:330\$190	180:980\$471	1:582\$611	5:598\$199	2:460\$416	4:094\$564	289:505\$916	3:130\$174	4:030\$763	204:104\$095	144:751\$474	4.208:364\$028

vencimentos.

MARANHÃO.	PARÁ.	AMAZONAS.	S. PAULO.	PARANÁ.	SANTA CATHARINA.	S. PEDRO	MINAS.	GOYAZ.	MATO GROSSO.	TOTAL.
.....	8:583\$933									
1:080\$000	16:401\$510	293\$991	966\$119	1:080\$000	1:080\$000	10:561\$111	1:227\$988		8:331\$590	98:134\$467
160\$000	710\$448		240\$000	120\$000	120\$000	32:213\$220	119\$665		35:679\$876	234:260\$830
384\$000	994\$062		576\$000	288\$000	288\$000	1:298\$459	287\$199	120\$000		35:416\$665
						4:510\$040		861\$333		15:668\$289
	3:625\$700					228\$099	20\$322			5:466\$606
489\$000	31:256\$429		732\$000	366\$000	366\$000	3:935\$050			1:546\$370	18:553\$614
663\$900	55:274\$633	163\$800	740\$800	352\$000	360\$000	12:561\$250	365\$000	366\$000	5:510\$740	104:211\$119
	576\$000					106:404\$339		297\$000	103:740\$346	1.585:468\$594
						1:293\$800			48\$800	107:273\$139
										1:342\$600
2:776\$900	117:422\$715	487\$791	3:251\$919	2:206\$000	2:214\$000	173:005\$368	2:020\$174	1:644\$333	154:857\$722	2.205:795\$923

MINISTERIO
TABELLA
§ 7. Corpo de

	MUNICIPIO DA CÔRTE.	ESPIRITO SANTO.	BAHIA.	SERGIPE.	ALAGÔAS.	PERNAMBUCO.	PARAIBYBA	RIO GRANDE DO NORTE.	CEARÁ.	PIAUIY.
CORPO DE SAUDE.										
Cirurgião-mór do exercito.....	5:3728167									
Ditos de divisão.....	13:4468995									
Ditos de brigada.....	15:0705720									
Primeiros Cirurgiões.....	36:2225639	1:8065000	3:3995313	6885150		1995993			3:0065000	
Segundos ditos.....	43:5765310		37:5905063	6:7585209	7:6595773	6:6638959	3:1215934		4:6075175	
Pharmaceuticos.....	22:3785626		6:2865775	1:5185000	2015128	2:8785666				
Secretario.....	1:0805000									
Amanuenses.....	2:7925677	365000	2495000						2405000	
Enfermeiros.....	7465158									
CONTRATADOS.										
Cirurgiões e Medicos...	22:6075129					3:8885000			2:2785000	
Pharmaceuticos.....	8:8805923					855212				
HOSPITAES E ENFERMIARIAS.										
Directores.....	4:2605000		1:2005000			8005000				
Delegado do Cirurgião.						9605000				
Assistente do dito na Côrte.....	9605000									
Primeiros Medicos.....	4:2345193		1:3925000			1:4405000				
Segundos ditos.....	8:1445733									
Primeiros Cirurgiões.....	1:5955809		1:6645516			1:3655324				
Segundos ditos.....			3:1295191			3:0295502	1:6885000	3:2035222		2:6465000
Pharmaceuticos.....	9:3145198		1:5885709			1:1295031				
Alumnos e praticantes de medicina e pharmacia.....	2:5765628		4:4245156							
Encarregados de enfermarias permanentes e empregados nos corpos.....	21:8325487					5:1225493				
Enfermeiros-môres.....	5525258	1205000	9705000			4795999				2305999
Enfermeiros.....	10:8935791	1805000	1:7085200	7125800	3975710	1:7715749	2:5675994	7755202		1805000
Ajudantes.....	5:1405007	1975389	8955061				545000			925903
Almoxarifes.....	2:4005000		1:6335200			1:2005000				
Fieis.....	4655333		95400							
Escrivães.....	1:9105434		1:4435000			9605049				
Amanuenses.....	4:1745060		1:9655984			1:5995984	715974			
Dito do delegado do Cirurgião-mór.....				2375916		2405000				
Agente.....	2125582									
Porteiro e Fiel do farmamento.....	9385176		8095400			4785666				
Ajudante e Fiel da roupa Comprador e dispenseiro.....	8365440		5695400			2405000				
Ajudante.....	5035635		6795900			3605000				
Cozinheiros.....	9595088		8955061							
Ajudantes.....	805000		6845900			3605000				
Serventes.....	27:7855632		5645900			2405000				
Irmãs de caridade.....	6:4425136		7:7295674			5:4365009				
Feitor.....	2605000									
EXPEDIENTE.										
Papel, pennas, etc.....	1:8645560	1205000			1205000	3835650	1205000	1205000	615060	1205000
Impressões.....	2075300		4325009							
DIVERSAS DESPEZAS.										
Rações a empregados, viveres, dietas, combustivel, medicamentos e sanguesugas.....	173:0285875	2:8015910	21:6905212	1:0915047	1:7195832	21:9915387	6:2475408	1:5875382		2:7765066

Continuação da tabella —

	MUNICÍPIO DA CÔRTE.	ESPIRITO SANTO.	BAHIA.	SERGIPE.	ALAGÔAS.	PERNAMBUCO.	PARAHYBA	RIO GRANDE DO NORTE.	CEARÁ.	PIAUHY.
Compra, concerto e lavagem de roupa, e utensílios para as enfermarias.....	20:026\$522	918\$200	5:506\$400	465\$600	1:775\$120	6:291\$849	1:075\$532
Livros, apparatus, instrumentos cirurgicos e ambulancias.....	3:314\$486	4:254\$873
Tratamento de praças em hospitaes e enfermarias particulares.....	8:633\$700	252\$280	1:182\$130	7\$260
Supprimento do deficit das enfermarias militares.....	1:372\$770	46\$972
Despezas miudas, agua, e luz.....	14:680\$636	2:521\$760	2:814\$600
	515:959\$589	6:479\$529	131:825\$322	12:569\$197	10:564\$073	72:887\$018	21:787\$609	5:685\$806	15:630\$138	7:185\$632

Natureza dos

	MUNICÍPIO DA CÔRTE.	ESPIRITO SANTO.	BAHIA.	SERGIPE.	ALAGÔAS.	PERNAMBUCO.	PARAHYBA	RIO GRANDE DO NORTE.	CEARÁ.	PIAUHY.
Soldo.....	62:515\$085	34:946\$252	2:814\$900	2:267\$000	7:718\$967	1:556\$668	908\$000	3:212\$500	840\$000
Adicional.....	29:479\$814	480\$000	10:291\$346	1:898\$896	1:507\$096	6:134\$555	858\$666	617\$676	1:768\$688	480\$000
Exercicio.....	12:459\$876	1:493\$389	13:213\$421	3:974\$438	2:945\$805	1:688\$000	1:209\$546	3:508\$987	960\$000
Etapa.....	25:496\$576	366\$000	10:163\$400	1:812\$800	1:141\$000	4:826\$000	706\$000	468\$000	1:401\$000	366\$000
Forragem.....	639\$800
Gratificações.....	143:613\$882	28:769\$477	950\$116	397\$740	27:212\$739	2:693\$968	775\$202	240\$000	512\$902
Diarias.....	16:998\$397	4:187\$024
	291:203\$510	2:339\$389	101:573\$920	11:478\$150	8:258\$641	45:892\$261	7:503\$302	3:978\$424	10:131\$175	3:158\$902

Corpo de saude e hospitaes.

MARANHÃO	PARA'	AMAZONAS.	S. PAULO.	PARANÁ.	SANTA CA- THARINA.	S. PEDRO.	MINAS.	GOYAZ.	MATO GROSSO.	LONDRES	TOTAL.
2.052,5060	625,3300	582,5000	81,5500			4.253,7731		1.231,6660			44.888,474
		5.645,5000								645,518	13.859,877
702,5480	11.761,955		223,700				1.437,5000				24.200,505
530,434	2.311,352	7.461,905			570,780	2.889,036					15.203,249
1.022,5490	107,520	211,060			140,000	59,920					21.557,986
20.787,888	32.559,649	73.269,903	15.940,240	7.665,000	11.804,339	114.289,084	4.374,200	21.322,886	77.490,933	1.648,518	1.181.405,553

vencimentos.

MARANHÃO	PARÁ.	AMAZONAS	S. PAULO.	PARANÁ.	SANTA CA- THARINA.	S. PEDRO.	MINAS.	GOYAZ.	MATO GROSSO.	LONDRES	TOTAL.
2.506,5120	3.184,717	1.598,578	3.402,5000	2.412,5000	2.297,5419	20.564,5195	1.080,5000	3.614,5000	8.723,619	360,5000	166.249,020
1.533,331	2.736,5000	3.319,5007	1.351,869	1.359,5000	1.721,5941	12.831,8847	480,5000	1.440,5000	9.432,5181	159,5000	89.863,993
3.122,5660	5.350,679	3.244,675		2.520,5000	3.085,213	30.090,5810	966,5000	2.880,5000	12.164,883	300,5000	105.178,382
1.438,068	2.053,5000	1.312,5000	1.393,5000	1.098,5000	1.366,5000	10.685,5600	1.260,5000	1.390,5000	5.853,500	184,5000	74.780,644
						348,5000			202,5400		1.190,5200
1.428,904	842,5693	512,5611	7.078,482	276,5000	2.088,651			1.915,5009	1.707,674		221.016,5050
									432,5000		21.617,421
10.029,083	14.167,089	9.986,871	12.905,351	7.665,000	10.559,224	74.520,452	3.786,5000	11.239,809	38.516,457	1.003,5000	679.895,710

DA GUERRA.

N. 109.

cito.

PIAUHY.	MARANHÃO.	PARA'.	AMAZONAS.	S. PAULO.	PARANA'.	SANTA CATHARINA.	S. PEDRO.	MINAS.	GOYAZ.	MATO GROSSO.	LONDRES.	TOTAL.
							9.580,180					826,200
							32.817,577					33.802,434
		6.389,800				512,299	22.805,498			1.442,200		62.218,451
												113.426,904
			5.608,160				1.237,367					23.698,273
			464,258	2.192,400		2.947,866	9.282,519					18.950,892
												27.717,611
												37.445,898
												300,000
												31.738,916
	1.266,065	4.264,800					4.504,800		4.504,800	4.086,400		44.876,437
			2.766,000	3.320,400			4.948,800	700,000		2.325,600		30.311,432
								110,000		10.086,444	4.743,674	56.079,827
										6.524,300		38.251,004
										109,600		1.974,334
												1.353,125
												1.080,000
												300,000
												31.917,133
				1.564,000		858,456	3.843,548			4.812,825		30.311,432
1.881,818						624,000	5.367,022			1.945,600		56.723,438
732,519	1.138,800			1.718,129	475,515	1.189,546	1.993,400			4.213,200	2.944,632	53.874,990
					516,194		3.635,520		1.438,800	2.481,739		16.699,894
175,901								120,000		1.125,600		13.399,274
										292,000		285,476
			6.103,200									25.018,068
		4.089,400		1.403,588			2.314,195			2.813,638		19.173,988
23,064	480,000						5.753,200			617,600		28.749,584
							4.465,800			745,000		32.177,440
		2.173,800	2.324,419		1.137,437	1.546,000	4.533,800			1.471,583		31.739,477
		1.103,000					5.570,812		720,000	1.557,500		25.573,489
										216,000		274,109
												4.978,800
												1.783,970
		1.049,896								1.137,420		25.488,342
	1.686,000	4.216,000	412,638	3.466,000	793,009	816,000	1.443,944		1.686,000	4.341,668		48.305,624
							6.873,972		846,000			10.248,872
												499,309
												300,000
												3.266,800
												5.099,609
												1.492,800
												632,800
												652,800
							2.072,400					6.296,200
												492,258
												22.293,230
		310,276					5.230,800			780,180		14.590,623
		1.503,024	4.860,300				240,000			1.688,800		20.889,669
		818,009	3.755,200				3.297,600			1.191,570		4.873,717
		1.038,000					1.048,800			39,200		3.743,670
		1.202,333					4.176,000			129,670		4.690,984
		3.683,823	7.491,216				17.537,888					64.850,348
		6.588,846	6.458,583				13.573,911			7.876,310		53.733,358
	220,000	4.815,049	17.432,989	661,000			14.665,984			2.862,872		113.719,511
										4.918,256		
												29.014,403
							16.740,980			4.990,800		21.742,415
				633,077	3.904,800		9.094,274		2.818,800	3.053,333		24.186,515
					1.378,800		7.564,844			1.120,594		8.532,513
					1.326,000		4.955,079			1.128,999		7.500,162
					1.125,000		3.856,854			1.225,000		6.584,555
					1.870,386	2.760,223	53.700,108	723,000	7.249,224	7.386,004		104.415,530
					1.094,000	1.671,060	39.587,689	1.345,341	1.734,645	4.610,934		77.144,328
					2.649,073	2.906,107	61.148,713	548,084	13.806,469	7.938,152		141.777,890
												1.278,000
												624,000

	MUNICÍPIO DA CÓRTE.	RIO DE JANEIRO.	ESPIRITO SANTO.	BAHIA.	SERGIPE.	ALAGÓAS.	PERNAMBUCO.	PARAÍBETA.	RIO GRANDE DO NORTE.	CEARÁ.
Infantaria.										
Coroneis.....	40:278,574			933,3048			8:624,434			
Tenentes-Coroneis.....	42:476,998			6:938,3031		1:650,6000		1:899,3200		4:630,8800
Majores.....	23:406,910		906,2000	2:998,5662			9:316,5192	2:116,386		2:216,8900
Ajudantes.....	1:779,498						4:598,527	934,300		429,692
Quartéis-mestres.....	1:883,673						3:252,000	694,000		400,000
Secretários.....	78,583						3:018,000	674,000		100,000
Capitães.....	87:432,904		4:079,3246	21:003,274	4:506,000	3:404,251	39:218,751	9:925,673	4:304,800	18:840,893
Tenentes.....	77:867,733	172,000	2:925,439	17:613,080	4:730,000	3:181,000	23:194,883	9:892,476	1:491,000	6:712,329
Alforges.....	453:716,728		4:003,600	39:711,633	3:819,327	4:029,500	44:936,089	12:617,630	3:037,000	21:603,656
Commando de destacamento maior de 40 praças.....	234,000									
Companhia de aprendizes militares.....										
Praças.....	404:300,217									
Premio de voluntarios e enga- jados.....	4:846,320									
Exercícios em batalhões e corpos.										
Commando de batalhões.....	9:851,828			1:876,450				600,000		
Dito de companhias.....	7:451,300			1:266,200				2:360,182		
Fiscaes.....	3:829,782			772,210				180,000		
Ajudantes, Secretarios e Quar- téis-mestres.....	4:319,502			734,615				194,918		
Praças de prot.										
Das diversos corpos do exercito. Gratificações e premios de vol- untarios e engajados.....	4:295:548,974		20:856,549	220:850,416	21:968,806	56:570,496	235:717,235	120:473,802	69:123,673	124:489,992
	44:453,869			38:146,648	9:584,526	13:421,988	30:339,140	16:903,582		22:622,845
Guarda Nacional destacada.										
Tenentes-Coroneis.....				864,980					544,063	
Majores.....									167,644	
Ajudantes.....										
Quartéis-mestres.....										
Secretarios.....										
Capitães.....								663,760	661,902	
Tenentes.....								1:023,372	699,528	
Alforges.....								703,235	3:146,100	
Praças de prot.....				285,000				9:564,810	2:312,510	
Diversas despesas.										
Vantagens a officiaes reforma- dos e honorarios empregados em diferentes serviços.....				10:802,780				113,600		
Gratificação para aluguel de criados.....	67:004,683		1:098,964	41:409,740			43:338,006			
Fornagens e fornagens para os corpos de cavallaria.....	573:769,007			23:337,979			23:602,800	1:218,280		3,000
Compra e remonta de cavallos de pessoa e bustas de ha- gagem.....	4:540,217			200,000			870,200	5:684,951	79,030	232,400
Dita, concerto e conservação de instrumentos.....	2:401,540			300,000			1:120,000	63,500		150,000
Remonta e curativo de cavallos para o exercito.....	85:807,909			2:030,000			3:221,320			
Luz, agua e despesas mudas.....	36:886,979		413,560	6:501,500	299,996	561,637	3:347,120	2:008,140	703,696	899,160
	3:459:685,600	172,000	10:573,861	434:963,647	13:163,645	90:224,130	518:401,988	206:524,540	89:316,572	209:229,977

Recapi

	MUNICÍPIO DA CÓRTE.	RIO DE JANEIRO.	ESPIRITO SANTO.	BAHIA.	SERGIPE.	ALAGÓAS.	PERNAMBUCO.	PARAÍBETA.	RIO GRANDE DO NORTE.	CEARÁ.
Estado Maior General.....	428:177,121			6:691,5200		1:440,000	40:408,208			
Corpo de Estado Maior de Ar- tilharia.....	84:770,304			41:394,773			4:618,800			
Dito de Engenheiros.....	406:585,668		1:800,133	8:925,791	1:293,800	2:438,800	19:958,495	2:750,800		2:816,800
Estado Maior de 1.ª classe.....	134:690,485		2:784,200	6:188,887			7:586,659	2:673,093	3:087,426	264,000
Dito de 2.ª classe.....	81:997,983									960,000
Repartição Ecclesiastica.....	40:879,983		1:728,000							
Engenheiros.....	42:188,458									
Artilharia.....	163:092,217									
Cavallaria.....	424:968,479			9:146,000		1:790,600	2:213,000	864,000		1:956,000
Infantaria.....	374:621,534	172,000	11:893,185	89:887,728	10:053,327	12:261,800	7:096,926	38:480,765	8:852,800	54:632,870
Companhia de aprendizes mili- tares.....	409:146,537									
Exercícios em batalhões e cor- pos.....	27:452,415			7:849,575						
Praças de prot, inclusive enga- jamento.....	4:306:704,810		20:856,549	259:296,764	31:332,522	69:994,884	266:076,375	137:377,674	69:123,673	447:312,447
Guarda Nacional.....	770:409,765		1:511,624	51:691,534	299,996	561,637	45:519,416	9:097,774	787,726	1:284,860
Diversas despesas.....				454:963,647	43:163,645	90:224,130	518:401,988	206:524,540	89:316,572	209:229,977
	3:459:685,600	172,000	10:573,861	434:963,647	13:163,645	90:224,130	518:401,988	206:524,540	89:316,572	209:229,977

tabella — Exercito.

PIAUI.	MARANHÃO.	PARÁ.	AMAZONAS.	S. PAULO.	PARANÁ.	SANTA CATHARINA.	S. PEDRO.	MINAS.	GOYAZ.	MATO GROSSO.	LONDRES.	TOTAL.
	3.489,528											
	1.615,540	2.818,800	4.716,542			5.373,561	10.553,560		1.542,580	5.901,500		39.781,518
	3.045,899	1.472,540	183,706	1.159,576		5.273,298	12.737,568		1.207,274	2.128,528		88.528,218
	1.798,800	952,566					19.643,524			8.588,032		83.367,569
	1.593,566	1.326,500					9.142,517			2.229,581		21.861,561
	1.626,000	1.126,500					7.296,500			4.773,005		17.918,546
	2.206,998	12.537,553	10.971,509	8.952,896	6.272,529	11.304,531	6.693,566	645,547	14.601,593	2.106,528		16.128,577
	2.443,517	12.727,568	7.973,526	8.294,593	4.493,594	10.802,517	84.682,578	1.302,526	5.570,598	36.802,522		382.358,548
	7.437,543	19.877,570	14.200,593	7.504,528	6.921,576	16.791,551	57.944,505	4.622,573	21.535,564	59.695,570		289.909,562
							100.943,998					546.488,573
												234,500
												104.300,521
				1.500,500								4.846,520
		3.641,543							3.818,528			19.788,549
		3.096,502						216,566	2.879,998			21.070,573
		1.638,581							1.679,599			40.100,582
		1.399,576							1.305,599			7.954,561
36.132,548	98.254,501	150.754,572	147.962,530	74.450,532	29.583,574	56.652,552	696.401,513	9.595,529	123.525,589	375.747,504		3.984.669,523
12.099,598	9.273,503	8.814,573	3.033,531		1.032,546		106.527,548	13.020,565		28.146,583		326.614,578
			4.251,522									
							4.150,534			9.469,596		43.279,598
							2.316,504			3.056,513		8.540,564
										2.756,584		2.756,584
										1.881,545		1.881,545
										2.029,580		2.029,580
										18.767,507		36.488,575
2.624,518			547,580	1.832,540			11.394,593			12.093,596		27.093,534
1.367,509			361,500				10.294,570	1.232,586		21.487,511		33.848,594
2.132,599							62.502,589	7.412,570		191.054,505		272.805,584
		774,500						466,519				13.246,599
		7.232,546		2.501,577	1.726,591		48.324,579		8.825,565	17.580,594		179.061,555
			146,540	10.439,585			20.437,524		1.461,594	18.246,520		672.834,508
	173,526											
	18,540	400,500	100,500	5.492,530			1.293.862,500		100,500	2.060,500		1.313.639,578
	150,500	300,500	150,500			25,500	1.025,500		150,500	350,500		6.184,504
		2.622,519		15,500	22,500			44,527		3.030,500		96.813,589
696,598	5.696,592	4.266,592	1.420,574	4.806,529	359,540	596,580	5.993,560	632,532	2.825,520	7.247,534		75.028,501
89.826,528	176.193,586	266.632,504	242.001,581	137.676,576	51.579,587	114.577,533	2.953.518,534	44.756,501	225.535,524	963.295,570	7.688,506	10.385.238,544

tulação.

PIAUI.	MARANHÃO.	PARÁ.	AMAZONAS.	S. PAULO.	PARANÁ.	SANTA CATHARINA.	S. PEDRO.	MINAS.	GOYAZ.	MATO GROSSO.	LONDRES.	TOTAL.
		6.389,500				512,599	35.212,561			1.442,520		210.273,589
			5.772,518	2.192,540		2.947,586	10.519,586					407.821,574
	1.266,565	4.264,500	2.766,500	3.532,580			9.453,560	810,500	4.504,580	23.132,544	4.743,567	174.253,557
2.810,538	4.138,500			3.279,512	1.850,563	1.906,578	14.843,590	120,500	1.138,580	11.902,584	2.944,532	203.411,564
23,564	480,500	7.368,520	8.427,569	4.403,588	1.437,537	1.546,500	19.337,587		720,500	7.421,524		162.706,525
	1.686,500	5.265,596	412,536	3.466,500	795,509	846,500	8.017,506		2.532,500	5.479,588		91.602,517
							2.072,540					47.953,567
							57.095,583			19.189,598		305.085,508
							200.771,544	2.616,525	25.609,538	31.455,516		422.980,571
11.757,590	58.014,584	40.842,526	29.652,528	18.848,515		49.545,598	309.038,596	6.570,548	44.458,579	133.399,521		1.456.774,538
					1.500,500							110.646,537
		40.376,574						216,566	9.684,521			58.914,534
68.232,546	107.527,503	159.568,545	150.995,561	74.450,532	30.616,520	56.652,552	802.929,593	21.615,585	123.525,589	403.864,527		4.311.284,501
6.474,572			2.160,502	1.832,540			93.983,551	8.664,526		362.296,554		395.722,599
828,528	5.864,524	12.595,538	4.817,514	20.255,526	2.109,526	621,580	1.369.642,580	1.442,521	13.362,524	43.414,528		2.355.807,520
89.826,528	176.193,586	266.632,504	242.001,581	137.676,576	51.579,587	114.577,533	2.953.518,534	44.756,501	225.535,524	963.295,570	7.688,506	10.385.238,544

MINISTERIO

TABELLA

§ 9. Commissões

	MUNICIPIO DA CÔRTE.	ESPIRITO SANTO.	BAHIA.	SERGIPE.	ALAGÓAS.	PERNAMBUCO.	PARAHYBA.	RIO GRANDE DO NORTE.	CEARÁ.
<i>Commandos de fronteiras e districts militares.</i>									
Commandantes.....									
<i>Inspecções militares.</i>									
Inspectores.....									
Ajudantes de ordens.....	1:289\$064								
Secretarios.....	1:212\$967								
<i>Commandos de armas e salas de ordens das Presidencias.</i>									
Secretarios dos commandos.....						480\$000			
Amanuenses idem.....						720\$000			
Ditos das salas de ordens.....		240\$000	720\$000	238\$995	240\$000		289\$677	238\$708	240\$000
Expediente.....			480\$000						
<i>Commandos de praças e fortalezas.</i>									
Commandantes, Coroneis.....						711\$041			
Ditos, Tenentes, Coroneis, Maiores ou subalternos.....	600\$000		5:549\$454						
Almoxarifes.....	324\$400		161\$720			2:678\$129			1:718\$400
Adicional e etapa a officiaes superiores e subalternos, reformados e honorarios, empregados nos mesmos commandos de fortalezas ou servindo de vogaes em conselho de guerra.....	9:000\$575	1:977\$398	4:004\$969	84\$524	4:065\$583	7:519\$392	2:298\$860	1:276\$966	1:267\$891
	12:427\$006	2:217\$398	10:916\$443	323\$519	4:305\$583	13:074\$362	2:588\$537	1:515\$674	4:000\$291

Natureza dos

	MUNICIPIO DA CÔRTE.	ESPIRITO SANTO.	BAHIA.	SERGIPE.	ALAGÓAS.	PERNAMBUCO.	PARAHYBA.	RIO GRANDE DO NORTE.	CEARÁ.
Gratificações.....	924\$400	240\$000	1:421\$720	238\$995	240\$000	5:525\$170	289\$677	238\$708	240\$000
Dita adicional.....			2:069\$372	26\$124	973\$583	2:012\$592	620\$260	253\$966	854\$091
Dita de exercicio.....	1:382\$031		1:943\$651					240\$000	768\$000
Forragens.....	1:420\$000								
Etapas.....	9:000\$575	1:977\$398	5:481\$100	58\$400	3:032\$000	5:536\$800	1:678\$600	781\$000	2:138\$200
	12:427\$006	2:217\$398	10:916\$443	323\$519	4:305\$583	13:074\$362	2:588\$537	1:515\$674	4:000\$291

da Guerra.

N. 110.

militares.

PIAUHY.	MARANHÃO.	PARÁ.	AMAZONAS.	S. PAULO.	PARANÁ.	SANTA CATHARINA.	S. PEDRO.	MINAS.	GOYAZ.	MATO GROSSO.	TOTAL.
							7:688,794				7:688,794
					892,064	120,600					1:012,664
					199,122	43,200	787,816	1:586,266		220,387	4:125,855
					253,922	98,600	855,958			221,000	2:642,647
		480,000	480,000				479,999			480,000	2:399,999
		717,095	357,000	399,665			720,000			360,000	3:273,760
223,145	240,000				210,000	240,000		240,000	240,000		3:630,525
											480,000
		1:417,409		600,000							2:728,430
			2:167,047	620,400	726,000	3:432,129					17:497,859
						247,180					2:443,300
4:049,970	5:069,148	4:330,861		3:947,627	241,126	729,344	8:390,723				58:284,963
4:273,124	5:309,148	6:945,365	3:004,047	5:573,692	2:552,234	4:911,530	18:920,290	1:826,266	240,000	1:281,387	106:205,816

vencimentos.

PIAUHY.	MARANHÃO.	PARÁ.	AMAZONAS.	S. PAULO.	PARANÁ.	SANTA CATHARINA.	S. PEDRO.	MINAS.	GOYAZ.	MATO GROSSO.	TOTAL.
223,145	240,000	717,093	387,000	1:626,065	210,000	487,180	1:109,999	241,865	240,000	360,000	15:293,809
998,979	896,619				179,126	878,746	2:252,323	208,909			12:226,690
	960,000	5:748,270	1:151,817		1:098,708	1:330,224	5:190,368	442,902		697,387	20:956,588
			1:012,200		486,400	100,600	4:139,000	444,600		221,000	7:526,800
3:081,000	3:212,529			3:947,627	548,000	2:114,800	6:138,100	485,200			49:241,929
4:273,124	5:309,148	6:465,365	2:524,047	5:573,692	2:552,234	4:911,530	18:920,290	1:826,266	240,000	1:281,387	105:245,816

MINISTERIO
TABELLA
§ 10. Classes.

	MUNICIPIO DA CÔRTE.	RIO DE JANEIRO.	ESPIRITO SANTO.	BAHIA.	SERGIPE.	ALAGÔAS.	PER-NAMBUCCO.	PARAHYBA	RIO GRANDE DO NORTE.	CEARÁ.
<i>Officiaes honorarios.</i>										
Brigadeiro.....	480\$000									
Tenentes Coronéis.....	960\$000			720\$000						
Majores.....	11:631\$200						710\$636			
Capitães.....	20:501\$187						860\$252			
Tenentes.....	12:167\$903						1:587\$100		840\$000	
Alferes.....	9:960\$728						1:363\$354	2.	660\$000	
<i>Officiaes da extincta segunda linha.</i>										
Coronéis.....			288\$000	505\$000						
Tenente-Coronel.....	50\$000									
Tenentes.....	250\$000									
<i>Reformados.</i>										
Marcachas do Exercito	1:534\$186									
Tenentes Generaes.....	880\$000									
Marcachas de Campo..	13:266\$000									
Brigadeiros.....	12:825\$280			4\$000	310\$000					
Coronéis.....	10:870\$300			5:232\$992	210\$000		4:849\$600			
Tenentes Coronéis.....	9:876\$033		768\$000	3:486\$121			1:100\$000			
Majores.....	31:917\$288			8:731\$529	5:651\$702	720\$000	3:264\$000		1:518\$000	
Capitães.....	39:535\$899	840\$600	1:060\$800	10:149\$800	34\$837	2:544\$600	3:728\$000	2:032\$406		2:809\$000
Tenentes e 2.ª Tenentes	15:365\$786	1:503\$394	383\$040	9:019\$978	510\$774	1:373\$196	9:810\$000	3:354\$314	3:516\$288	3:433\$400
Alferes e 2.ª Tenentes	12:158\$842	261\$600	725\$920	7:285\$042	626\$167	1:431\$360	4:105\$362	1:530\$000	70\$000	1:444\$720
Cirurgião-mor do Exer-							5:806\$076	758\$982	538\$000	3:870\$663
cito.....										
Ditos de Divisão.....										
Ditos de Brigada.....										504\$000
Primeiros Cirurgiões..			210\$000			316\$800	1:593\$600			
Segundos ditos.....						336\$000	436\$800			
Primeiros pharmaceu-										
ticos.....										
Capellães.....							422\$400	262\$080		
Praças de pret.....	53:925\$869	5:019\$041	1:489\$810	24:367\$280	6:330\$325	8:754\$714	18:766\$582	5:975\$610	5:302\$170	13:678\$306
Etapa a Officiaes que										
serviram na guerra										
da Independencia....	13:492\$000		1:098\$000	7:676\$000	366\$000		6:293\$000			
<i>Invalidos.</i>										
Commandante.....	2:224\$800			726\$000						
Fiscal.....	1:586\$120									
Ajudante.....	813\$130									
Secretario.....	241\$987									
Quartel-mestre.....	606\$000									
Capitães.....	4:162\$618			3:916\$806						
Tenentes.....	4:259\$700			1:962\$000						
Alferes.....	7:550\$203			2:611\$365						
Praças de pret.....	50:952\$316			4:398\$510						
	316:374\$715	7:633\$835	6:053\$570	90:822\$453	14:300\$005	15:473\$670	64:696\$782	13:913\$392	10:926\$458	27:258\$089

Recapi

	MUNICIPIO DA CÔRTE.	RIO DE JANEIRO.	ESPIRITO SANTO.	BAHIA.	SERGIPE.	ALAGÔAS.	PER-NAMBUCCO.	PARAHYBA	RIO GRANDE DO NORTE.	CEARÁ.
Officiaes honorarios....	53:700\$618			720\$000			4:521\$362		1:500\$000	
Ditos da extincta 2.ª li-			288\$000	505\$000						
nha.....	300\$000									
Reformados.....	217:677\$703	7:633\$835	5:765\$570	75:952\$742	14:300\$005	15:473\$670	60:175\$420	13:913\$392	9:426\$458	27:258\$089
Invalidos.....	72:696\$394			13:644\$711						
	346:374\$715	7:633\$835	6:053\$570	90:822\$453	14:300\$005	15:473\$670	64:696\$782	13:913\$392	10:926\$458	27:258\$089

DA GUERRA.

N. 111.

inactivas.

PIAUHY.	MARANHÃO	PARÁ.	AMAZONAS.	S. PAULO.	PARANÁ.	SANTA CA- THARINA.	S. PEDRO.	MINAS.	GOYAZ.	MATO GROSSO.	TOTAL.
							960\$000				480\$000
				3:399\$186			499\$992				2:640\$000
624\$123	100\$000			1:200\$000		295\$612					15:941\$031
840\$000	210\$000			810\$000	1:181\$817				2:660\$000		26:241\$174
3:924\$101	936\$000			1:200\$000					840\$000		18:509\$120
											48:044\$186
											793\$000
											50\$000
											250\$000
											1:531\$186
							1:920\$000				2:800\$000
							5:760\$000				49:026\$000
				536\$000							48:774\$880
				150\$960		1:440\$000	12:173\$883				34:181\$238
	92\$903	2:880\$000		4:974\$964		3:168\$000	4:608\$000				33:654\$738
	1:992\$000			2:148\$000		3:088\$000	3:654\$967	2:227\$355	1:008\$000	3:847\$680	77:589\$027
	2:460\$000	3:408\$000	528\$000	6:276\$000	1:776\$000	9:910\$916	48:839\$592	3:002\$535	6:446\$787	9:027\$174	172:717\$712
1:860\$000	5:384\$600	4:405\$600	1:442\$000	2:600\$952	739\$360	2:524\$320	10:719\$209	1:539\$915	724\$300	2:088\$800	60:871\$988
510\$720	984\$480	2:648\$772	464\$710								61:013\$487
552\$000	1:755\$840	1:549\$520	1:536\$830	3:173\$591	1:345\$440	3:436\$800	7:867\$237	1:913\$654	1:376\$048	3:043\$872	
		431\$400					87\$580	459\$996			681\$976
								1:452\$000		1:452\$000	2:304\$000
											504\$000
						684\$000	758\$400		211\$836		3:804\$636
						426\$000	84\$000				982\$800
	241\$920										241\$920
	420\$000					444\$000			172\$800		1:121\$280
3:403\$870	5:261\$065	2:659\$810	443\$000	6:930\$540	3:046\$240	2:925\$900	28:406\$276	8:501\$796	225\$060	444\$139	207:857\$603
366\$000	390\$000	1:098\$000		4:756\$920	732\$000	3:033\$000	4:164\$000		1:434\$000	732\$000	45:630\$920
							726\$000				3:676\$800
											1:586\$120
											813\$130
											241\$587
											606\$000
							486\$000				8:865\$454
						1:739\$000					7:960\$700
						1:417\$000	967\$333				12:575\$991
						6:714\$410	2:066\$012				64:431\$278
12:080\$817	19:928\$808	19:084\$102	4:414\$540	38:206\$716	9:739\$169	39:438\$926	135:732\$897	17:185\$255	15:098\$831	20:335\$665	928:698\$695

tulação.

PIAUHY.	MARANHÃO	PARÁ.	AMAZONAS.	S. PAULO.	PARANÁ.	SANTA CA- THARINA.	S. PEDRO.	MINAS.	GOYAZ.	MATO GROSSO.	TOTAL.
5:388\$227	1:246\$000			6:639\$186	1:480\$129		1:459\$992		3:500\$000		81:855\$514
											1:093\$000
6:692\$590	18:682\$808	19:084\$102	4:414\$540	31:567\$530	8:259\$040	29:568\$516	134:572\$905	17:185\$255	11:598\$831	20:335\$665	749:538\$666
						9:870\$410					96:214\$815
12:080\$817	19:928\$808	19:084\$102	4:414\$540	38:206\$716	9:739\$169	39:438\$926	135:732\$897	17:185\$255	15:098\$831	20:335\$665	928:698\$695

MINISTERIO DA GUERRA.

TABELLA N. 112.

§ 11. Ajudas de custo.

	MUNICIPIO DA CÔRTE.	GEARA'.	S. PAULO.	PARANÁ.	S PEDRO.	MINAS.	GOYAZ.	MATO GROSSO.	TOTAL.
Ajudas de custo de ida e volta a Commandantes de armas e Officiaes do exercito que viajam em commissão do serviço.....	9:08\$230	125\$000	1:247\$000	190\$100	5:780\$100	889\$000	3:838\$000	1:167\$000	22:304\$750

TABELLA N. 113.

§ 12. Fabricas.

	MUNICIPIO DA CÔRTE.	S. PAULO.	MATO GROSSO.	TOTAL.
Fabrica de polvora.				
Director.....	6:781\$992		4:800\$000	11:581\$992
Ajudante.....	2:009\$504			2:009\$504
Encarregado do fabrico.....	699\$999			699\$999
Esripturario.....	2:395\$700			2:395\$700
Fiel dos armazens.....	1:430\$641			1:430\$641
Capellão.....	1:123\$980			1:123\$980
Escreventes.....	1:830\$000			1:830\$000
Porteiro.....	915\$000			915\$000
PRIMEIRA DIVISÃO.				
OFFICINAS.				
Preparador, mestre geral, mestres, contra-mestres, machinistas, operarios, aprendizes e serventes..	29:147\$975			29:147\$975
SEGUNDA DIVISÃO.				
OFFICINAS.				
Mestres, officiaes, machinistas, aprendizes, serventes, etc.....	37:110\$068		9:900\$501	47:010\$569

Continuação da tabella — Fabricas.

	MUNICIPIO DA CÔRTE.	S. PAULO.	MATO GROSSO.	TOTAL.
<i>Material.</i>				
Provimento das officinas.....	40:767,821	2:312,215	43:080,036
<i>Diversas despesas.</i>				
Sustento de gado.....	2:116,640	2:116,640
Expediente, reparos em officinas, etc.....	5:144,922	5:144,922
Compra de medicamentos.....	6,555	93,280	99,835
Condução de 25 volumes para a fabrica de polvora de Coxipó.....	7:285,010	7:285,010
Fabrica de ferro de Ypanema.				
Director.....	3:200,000	3:200,000
Ajudante.....	1:600,000	1:600,000
Almoxarife.....	1:148,385	1:148,385
Medico.....	1:412,799	1:412,799
Escriturario.....	155,554	600,000	755,554
Professor de primeiras letras.....	60,000	540,000	600,000
Agente.....	800,000	800,000
<i>Officinas.</i>				
Pessoal.....	67:669,530	67:669,530
<i>Diversas despesas.</i>				
Alimentação e vestuario aos libertos, curativo e sustento de animaes.....	5:074,691	5:074,691
Despesas com construcções.....	47:924,537	47:924,537
	131:696,351	129:969,942	24:391,006	286:057,299

Natureza dos vencimentos.

	MUNICIPIO DA CÔRTE.	S. PAULO.	MATO GROSSO.	TOTAL.
Ordenados.....	7:157,543	7:157,543
Gratificações.....	10:531,773	9:301,184	4:800,000	24:632,957
Jornaes.....	65:765,543	67:669,530	9:900,501	143:335,574
	83:454,859	76:970,714	14:700,501	175:126,074

	MUNICIPIO DA CÔRTE.	PERNAMBUCO.	MARANHÃO.	PARÁ.
<i>Presidios.</i>				
Commandantes.....		2:400\$000		
Major da praça.....		1:200\$000		
Secretario.....		1:199\$998		
Amanuense da inspectoria geral.....		377\$741		
Capellão.....				
Dito e professor de primeiras letras.....		904\$082		
Professora de primeiras letras.....		1:199\$989		
Medicos.....		515\$913		
Pharmaceutico.....		2:085\$000		
Enfermeiro.....		240\$000		
Almoxarife.....		1:199\$996		
Escrivão.....		799\$989		
Fiel.....		480\$000		
Operarios e trabalhadores.....		7:675\$000		
Praças e presos.....		5:583\$292		
Amanuenses.....		66\$000		
<i>Expediente.</i>				
Papel, pennas, livros, impressões, etc.....		400\$960		
<i>Diversas despesas.</i>				
Transporte de sentenciados e frete de generos.....		9:846\$077		
Compra de roupa, ferragense outros artigos.....		1:718\$235		
Dita de generos alimenticios, medicamentos, etc.....		11:029\$264		
Dita de materiaes para construção, materia prima para as officinas, etc.....		47:326\$120		
Dita de utensilios e varios objectos.....		478\$100		
Dita de ornamentos e guizamento para a capella.....		366\$000		
Diaria a presos de justiça.....		65:086\$350		
Dita a ditos militares.....		33:934\$162		
<i>Colonias.</i>				
Directores.....			1:232\$400	1:383\$200
Dito da de Urucú.....	1:232\$400			
Sub-director.....			720\$000	
Ajudante da de Urucú.....	846\$000			
Escrivães e almoxarifes.....			461\$331	273\$500
Dito da de Urucú.....	120\$000			
Capellão e professor de primeiras letras.....			270\$666	
Medico e encarregado da botica.....				
Enfermeiros.....				
Remadores e guias.....				1:467\$600
Feitor.....				
Colonos.....				
Ditos da de Urucú.....	97\$456			
Operarios.....				90\$000
<i>Expediente.</i>				
Papel, pennas, livros, etc.....			26\$000	16\$800
Dito para as colonias do Itapura, Urucú e Santa Thereza.....	1:434\$667			

Continuação da tabella — Presídios

	MUNICIPIO DA CÓRTE.	PERNAMBUCO.	MARANHÃO.	PARA'.
<i>Diversas despesas.</i>				
Gratificações a officiaes, guias, remadores e outros.....			450\$000	
Medicamentos, generos alimenticios, vestuario, etc., para operarios e libertos.....			342\$100	1:801\$771
Ferramenta, utensilios, etc.....			854\$410	1:417\$624
Varações no salto do Avanhandava.....				
Material, luz e despesas miudas.....				185\$666
Compra de animaes e arreios.....				
Dita, concerto e conducção de barcas, canoas, etc.				259\$369
Transportes.....				
Construcção, concerto e aluguel de casas.....				
Supprimento ao Director da colonia do Gurupy, para pagamento de diarias a colonos.....			4:000\$000	
	3:730\$523	196:112\$268	8:356\$907	6:895\$530

e Colonias militares.

S. PAULO.	PARANA'.	SANTA CATHARINA.	S. PEDRO.	GOYAZ.	MATO GROSSO.	TOTAL.
5:680\$000					120\$000	6:250\$000
2:830\$923			81\$240			5:056\$034
158\$060			45\$280			2:475\$374
285\$000						285\$000
543\$780	109\$040		112\$900			951\$386
330\$520						330\$520
1:060\$000						1:319\$369
516\$840		22\$000	443\$360			982\$200
90\$000		54\$910	1:500\$000			1:644\$910
						4:000\$000
33:793\$589	5:467\$202	5:888\$670	4:672\$610	10:403\$227	4:785\$180	280:105\$706

MINISTERIO
TABELLA
§ 14. Obras

	MUNICIPIO DA CÔRTE.	ESPIRITO SANTO.	BAHIA.	ALAGÔAS.	PERNAMBUCO	PARAHYBA	RIO GRANDE DO NORTE.	CEARÁ.	PIAUHY.
PESSOAL.									
Escrepturarios.....	3:591,8953								
Porteiro.....	999,5984								
Operarios.....	186,5000								
Despezas de administração..	5:155,5600								
OBRAS.									
Nos Arsenaes e armazens de artigos bellicos.....	94:983,5000	3:053,5307	7:131,5061	4:553,5998	604,5000				
No Asylo de invalidos da patria.....	1:300,5000								
Na colonia da Conceição.....									
No Commando geral de artilharia.....	2:627,5413								
Nos depositos de polvora.....		4:000,5000			140,5000				
Na Escola Militar.....	6:330,5000								
Na Escola Geral do tiro em Campo Grande.....	23:960,5260								
Nas enfermarias e hospitaes.	6:949,5940	547,5000	3:324,5928	3:818,5915	2:365,5266	22,5400			
Nas fortalezas e fortes.....	67:470,5943	327,5000	3:729,5773		1:751,5820		72,5100		
Na da Gambôa, na Bahia.....	4:288,5434								
Nas fabricas de polvora.....									
Na Ilha do Boqueirão.....	74,5000								
Nos Laboratorios.....	4:144,5815								
No Observatorio astronomico.....	598,5000								
Nos Quarteis e corpos de guarda.....	73:404,5531		7:874,5269		7:151,5520	4:577,5000			
Na Repartição Fiscal.....	2:168,5300						2:844,5884	35,5000	
Na Repartição do Ajudante General.....	1:885,5740								
Na Repartição do Quartel-mestre general.....	5:707,5576								
Na Secretaria de Estado.....	63,5400								
Em um proprio nacional no morro do Castello, a cargo deste Ministerio.....	212,5000								
Compra de uma casa para enfermaria militar em S. Borja.....									
Construção de um quartel em Sant'Anna do Livramento.....									
Acquisição do edificio do cortume.....	172:500,5000								
Dita de um predio no Realengo.....	5:000,5000								
Dita de um armazem para o quartel do 1.º regimento de cavallaria.....	365,5000								
Diversas.....			550,5000						
	483:938,5900	7:927,5307	22:310,5010	8:372,5913	12:012,5606	4:599,5400	72,5100	2:844,5884	35,5000

DA GUERRA.

N. 115.

militares.

ARANHÃO	PARÁ.	AMAZONAS	S. PAULO.	PARANÁ.	SANTA CATHARINA.	S. PEDRO.	MINAS.	GOYAZ.	MATO GROSSO.	TOTAL.
										3:591\$953 999\$984 186\$000 5:155\$000
	611\$000	10:321\$100			3:917\$990	4:059\$060				129:235\$416
						490\$840			117\$000	1:700\$840 117\$000
	140\$000					406\$080				2:627\$413 4:666\$080 6:330\$000
2:836\$200 12:618\$100	1:808\$140	863\$082 22:574\$919		350\$000	2:628\$812	5:496\$943				23:960\$260 23:356\$553 115:899\$737 4:288\$434 6:693\$860 74\$000 4:114\$815
10:561\$980	5:015\$786	11:153\$138	3:959\$600	845\$080	367\$340	33:872\$655	4:959\$637	1:736\$924		598\$000 165:361\$364 2:168\$300
										1:885\$740
										5:707\$576 65\$400
										212\$000
						15:000\$000				15:000\$000
						10:000\$000				10:000\$000
										172:500\$000
										5:000\$000
										365\$000 550\$000
26:016\$280	7:574\$926	44:914\$239	3:959\$600	1:195\$080	6:914\$112	69:326\$178	4:959\$637	1:736\$924	6:810\$860	712:521\$025

DA GUERRA.

N. 116.

eventuaes.

PIAUHY.	MARANHÃO.	PARÁ.	AMAZONAS.	S. PAULO.	PARANÁ.	SANTA CATHARINA.	S. PEDRO.	MINAS.	GOYAZ.	MATO GROSSO.	LONDRES.	TOTAL.
												171,6420
												13:762,328
												55:641,588
												7:200,000
												4:600,000
26,000	547,5741			655,806	175,611	404,136	3:285,231 4:347,406	233,868	204,522	124,000		8:482,128 40:016,388
		1:171,5160				740,000	700,000			83,333	9:425,777	68,568
							11,140					47:811,657
												2:833,623
												22:050,000
											888,889	888,889
											1:066,666	1:066,666
												4:741,319
	2:006,030	1:911,797	163,990		97,356		701,130					7:477,783
	2:420,664	2:928,000		1:961,840	1:500,600	3:889,654	1:749,257					67:466,473
558,000	267,136	4:270,520	20:431,995	1:188,030			49:833,830		1:413,530	71:139,390		516:039,290
84,620	84,930	221,545	119,902	2:159,510	6,000	49,820	5:810,050	4:439,971	730,5320	5:506,826		32:301,612
4,000	216,000	400,000	100,140	91,000	100,000	200,000	923,240	116,530	231,180	399,900	3:920,000	1:073,680
		4:550,000	840,000	794,000	2:052,000		40:511,164	53,000	222,322	2:233,333		73:690,745
			412,696		36,240			21,000				469,936
			48,000			616,220				16,340		16:688,311
							300,000					300,000
	208,620						590,645		728,160			1:736,426
												410,000
	3:743,500			4:150,710			5:188,900	1:437,500				26:213,675
												99,000
												9:000,000
												700,000
												2:500,000
		63,670										557,720
												791,653
	8,000	8:287,330	72,190	450,000			1:654,240		56,160		1:257,778	43:476,825
												1:773,800
									8:009,990			8:009,990

Continuação da tabella

	MUNICIPIO DA CÓRTH.	RIO DE JANEIRO.	ESPIRITO SANTO.	BAHIA.	SERGIPE.	ALAGÓAS.	PERNAMBUCO.	PARANATBA.	RIO GRANDE DO NORTE.	CEARÁ.
Entrega de espolios.....										
Commissão aos Agentes finan- ceiros.....										
Illuminação em dias de festa nacional.....								127,000		
Concertos e construcções di- versas.....										9,100
Conduções e carretos.....										
Dita de bagagem e outros ob- jectos.....								607,620		
Praticagem da barra.....						580,000				
Aluguel de cavallos para exer- cicio dos alumnos dos cursos de infantaria e cavallaria.....										
Despezas extraordinarias feitas na Legação Argentina á conta deste Ministerio.....	1.210,166									
Dita na fortaleza de S. João com o Bispo de Olinda e sua comitiva.....	1.105,200									
Luz, agua, limpeza e despezas mudas em diversas reparti- ções deste Ministerio.....	12.769,511			831,920				790,040		50,600
	632.031,5170	311,900	1.467,805	28.343,042	1.664,934	6.483,304	27.389,266	5.894,818	1.806,966	5.252,9059

— Despezas eventuaes.

PIAUIHY.	MARANHÃO.	PARÁ.	AMAZONAS.	S. PAULO.	PARANÁ.	SANTA CATHARINA.	S. PEDRO.	MINAS.	GOYAZ.	MATO GROSSO.	LONDRES.	TOTAL.
							681,8200					681,8200
											448,8111	448,8111
135,000	120,000	197,903	43,932				1,039,944					1,544,779
			226,158		71,840		2,951,736					2,960,916
									104,000			207,998
												711,620
												580,000
							1,173,900					1,173,900
												1,210,166
												1,105,800
		2,219,973				106,360	22,440				1,403,964	18,194,808
685,920	9,622,661	25,921,808	22,139,003	11,451,376	4,039,647	6,005,590	121,475,574	6,321,839	3,689,994	87,513,812	18,381,185	1,027,942,903

MINISTERIO DA GUERRA.

TABELLA N. 117.

Repartições de Fazenda.

	MUNICIPIO DA CÔRTE.	S. PEDRO.	TOTAL.
Empregados da Caixa militar.....		704\$000	704\$000
Ditos idem da Divisão Brasileira no Paraguay.....	18:553\$215		18:553\$215
Ditos da Repartição Fiscal idem.....	233\$623		233\$623
Expediente.....	135\$700		135\$700
	18:942\$538	704\$000	19:646\$538

MINISTERIO DA GUERRA.

TABELLA N. 118.

Despezas pagas e não escripturadas em exercicios anteriores.

	EXERCICIOS.	BAHIA.	ALAGOAS.	PERNAM- BUCO.	PARA- HYBA.	RIO GRANDE DO NORTE.	CEARÁ.	MARANHÃO	GOYAZ.	TOTAL.
Conselho Supremo militar.										
Auditor.....	1874-1875						300,000			300,000
Arsenaes de Guerra.										
Fardamento.....	1872-1874							157,500		157,500
Exercito.										
Major.....	1874-1875						30,000			30,000
Capitão.....	1874-1875						60,000			60,000
Tenente.....	1874-1875						30,000			30,000
Alferes.....	1868-1869	72,000								72,000
	1873-1875			101,000						101,000
Praças de pret.....	1868-1869		21,500					393,000		414,500
	1874-1875			904,360				474,940		1,379,300
Forragens.....	1874-1875			1,283,400						1,283,400
Remonta de cavallos.....	1874-1875			3,800,000						3,800,000
Premios a voluntarios e en- gajados.....	1873-1875							15,510		15,510
Diversas despezas.....	1873-1875							5,256		5,256
Guarda Nacional.										
Alferes.....	1874-1875								302,000	302,000
Praças de pret.....	1872-1873							865,180		865,180
Luzes.....	1872-1875						18,720	81,320		100,040
Classes inactivas.										
Praças de pret.....	1868-1869	47,260								47,260
	1872-1876	2,921,140	21,000		700,212		32,580	450,730		4,125,662
Presidios e colonias militares.										
Commandante.....	1874-1875							582,000		582,000
Encarregado da commissão de saude.....	1874-1875							477,333		477,333
Capellão.....	1874-1875							216,665		216,665
Professor.....	1874-1875							233,331		233,331
Praças e presos de justiça.....	1874-1875							1,186,129		1,186,129
Operarios.....	1874-1875							1,328,640		1,328,640
Concerto de casas.....	1874-1875							28,000		28,000
Transporte e fardamento.....	1874-1875							240,000		240,000
Compra de generos.....	1874-1875							408,750		408,750
Diversas despezas e eventuaes.										
Gratificações.....	1874-1875					44,700				44,700
Transporte de officiaes e praças.....	1873-1874							32,000		32,000
Aluguel de casas.....	1874-1875				18,000			25,800		43,800
Diarias a recrutas.....	1874-1875						773,400	3,600		777,000
		3,040,400	45,060	6,088,760	718,212	44,700	1,225,980	2,412,236	5,084,168	18,689,516

MINISTERIO DA FAZENDA

MINISTERIO DA FAZENDA.

TABELLA N. 122.

§ 4. Caixa de Amortização, Filial da Bahia, etc.

	MUNICIPIO DA CÔRTE.	LONDRES.	TOTAL.
Caixa de Amortização.			
<i>Pessoal.</i>			
Inspector.....	7:200\$000		7:200\$000
Ajudante.....	6:000\$000		6:000\$000
Primeiros Escripturarios.....	18:305\$08		18:305\$08
Segundos ditos.....	9:550\$242		9:550\$242
Terceiros ditos.....	5:476\$330		5:476\$330
Praticantes.....	1:998\$380		1:998\$380
Thesoureiro.....	10:800\$000		10:800\$000
Ajudante do Thesoureiro do papel-moeda.....	3:600\$000		3:600\$000
Ffeis.....	6:000\$000		6:000\$000
Corretor.....	4:800\$000		4:800\$000
Ajudantes.....	8:916\$666		8:916\$666
Trocadores.....	6:852\$684		6:852\$684
Conferentes.....	21:251\$887		21:251\$887
Carimbadores.....	2:213\$042		2:213\$042
Porteiro.....	2:400\$000		2:400\$000
Continuos.....	2:000\$000		2:000\$000
<i>Epediente.</i>			
Papel, pennas e outros artigos.....	4:085\$400		4:085\$400
Impressões e encadernações.....	3:459\$200		3:459\$200
<i>Diversas despesas.</i>			
Gratificações a Carimbadores.....	588\$000		588\$000
Dita pela assignatura de notas a empregados do Thesouro e da Recebedoria.....	4:387\$500		4:387\$500
Dita idem aos da Caixa.....	2:710\$000		2:710\$000
Serventes.....	2:974\$000		2:974\$000
Compra e concerto de moveis e utensilios.....	174\$800		174\$800
Custo, frete, seguro, etc., de notas.....		214:253\$852	214:253\$852
Luz e despesas miudas.....	1:316\$679		1:316\$679
	137:093\$418	214:253\$852	351:317\$270

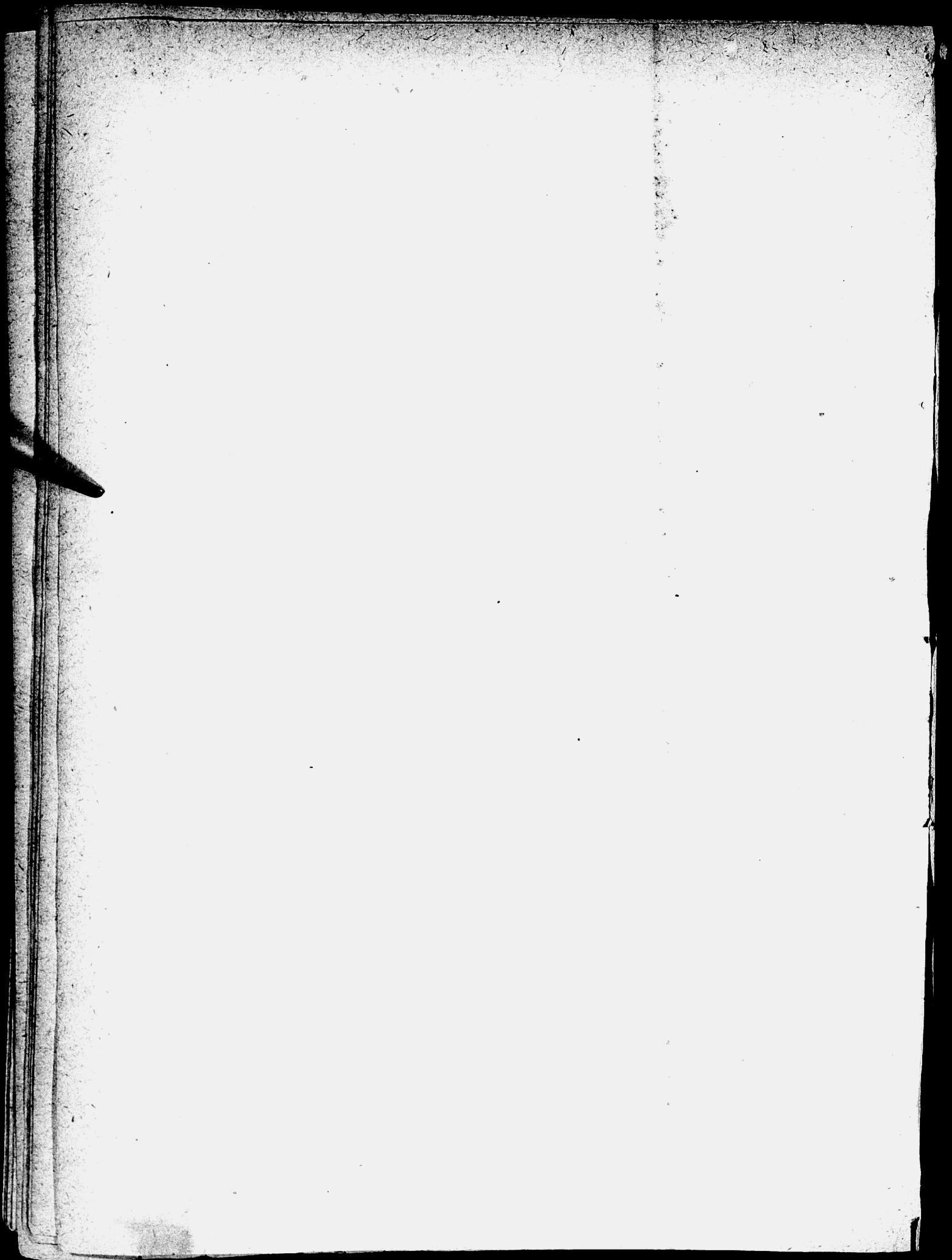

MINISTERIO DA FAZENDA.

TABELLA N. 123.

§ 5. Pensionistas e aposentados.

	MUNICIPIO DA CÔRTE.	RIO DE JANEIRO	ESPIRITO SANTO.	BABIA.	SERGIPE.	ALAGOAS.	PERNAMBUCO.	PARANÁ.	RIO GRANDE DO NORTE.	CEARÁ.	PIAUÍ.	MARANHÃO.	PARÁ.	AMAZONAS.	S. PAULO.	TAMBAÚ.	SANTA CATARINA.	S. PÉDRO.	MINAS.	GOYAZ.	MATOGROSSO.	LONDRES.	TOTAL.		
PENSIONISTAS.																									
Pensões.....	293.675,688	41.203,379	3.076,200	121.601,816	12.964,800	12.459,300	53.011,570	13.684,400	9.639,200	28.458,625	2.132,490	13.921,800	47.799,187	8.888,621	1.203,340	47.275,510	7.473,130	20.903,210	173.738,820	19.797,310	3.207,309	10.244,570	3.658,567	812.936,837	
Meios soltos.....	141.066,548	2.509,698	2.203,812	41.616,213	707,600	2.308,980	30.863,600	3.474,814	3.469,180	6.709,447	3.987,600	16.739,187	8.888,621	1.203,340	47.275,510	7.473,130	20.903,210	173.738,820	19.797,310	3.207,309	10.244,570	3.658,567	407.135,990		
Mantimentos.....	123.75,961	906,330	346,660	8.918,112	3.218,204	3.156,174	3.988,650	77,323	3.449,900	4.808,060	4.808,060	430.836,879	
Totais.....	539,698	1.653,910	
APOSENTADOS.																									
Ministerio do Imperio.																									
<i>Secretaria de Estado.</i>																									
Chefes de Seção.....	6.844,540	6.844,540	
Primeiros Officiaes.....	6.490,992	9.163,924
Segundos ditos.....	12.099,384	12.099,384
Amannenses.....	1.470,576	4.170,868
Correios.....	3.348,516	3.348,516
<i>Presidencias de Provincia.</i>																									
Secretario.....	1.999,998	1.999,998
Dito da de Pernambuco.....
<i>Bispos e Relação Metropolitana.</i>																									
Capella cantor da Capella Imperial.....	600,000	600,000
<i>Seminarios Episcopales.</i>																									
Lente de theologia dogmatica.....	999,999	999,999
Dito de theologia moral.....	166,666	166,666
<i>Faculdades de Direito.</i>																									
Lentes cathedricas da do Recife.....	6.808,227	6.808,227
Ditos da de S. Paulo.....	6.306,634	4.957,576	6.306,634
Professores.....	322,503	322,503
Bibliotecario da do Recife.....	879,999	4.800,000	879,999
Porteiro.....
Bateds e Continos.....	91,664	91,664
<i>Faculdades de Medicina.</i>																									
Director.....	2.799,999	2.799,999
Lentes cathedricas.....	19.690,536	19.690,536
Dito substituto.....	1.200,000	1.200,000
Secretario.....	799,999	799,999
<i>Instrução publica.</i>																									
Lente do Instituto Commercial.....	49,389	49,389
Dito de francez.....	33,510	33,510
Dito de latin.....
Professor da Collegio de Pedro II.....	6.108,387	6.108,387
Dito de aulas secundarias.....	687,839	687,839
Ditos de aulas primarias.....	8.443,965	8.443,965
Inspector de alumnos do Collegio de Pedro II.....	600,000	600,000
<i>Academia das Bellas Artes.</i>																									
Lentes.....	2.400,000	2.400,000
Professores.....	1.200,000	1.200,000
Porteiros.....	6,666	6,666
<i>Bibliotheca publica.</i>																									
Segundo Official.....	799,999	799,999
<i>Instituto vaccinico.</i>																									
Vaccinador.....	799,999	799,999
<i>Junta do Commercio.</i>																									
Deputado.....	4.685,332	4.685,332
<i>Escola Polytechnica.</i>																									
Lente.....	3.199,992	3.199,992

Continuação da tabella—Pensionistas e aposentados.

	MINISTÉRIO DA JUSTIÇA.	SECRETARIA DE ESTADO.	TRIBUNAL SUPREMO DE JUSTIÇA.	RELACIONES.	JUSTIÇAS DE 1ª INSTANCIA.	MINISTÉRIO DE ESTRANGEIROS.	SECRETARIA DE ESTADO.	LEGACIÕES E CONSULADOS.	MINISTÉRIO DA MARINHA.	SECRETARIA DE ESTADO.	CANTABILIDADE.	INTENDENCIA E ANOZORFADO.	TOTAL.
	MINISTÉRIO DA JUSTIÇA.	SECRETARIA DE ESTADO.	TRIBUNAL SUPREMO DE JUSTIÇA.	RELACIONES.	JUSTIÇAS DE 1ª INSTANCIA.	MINISTÉRIO DE ESTRANGEIROS.	SECRETARIA DE ESTADO.	LEGACIÕES E CONSULADOS.	MINISTÉRIO DA MARINHA.	SECRETARIA DE ESTADO.	CANTABILIDADE.	INTENDENCIA E ANOZORFADO.	TOTAL.
Ministerio da Justiça.													
Secretaria de Estado.													6.039.840
Director Geral.....	4.609.840												4.609.840
Ditos de Secção.....	11.248.383												11.248.383
Primos officiaes.....	5.171.809												5.171.809
Secundos ditos.....	1.807.803												1.807.803
Correio.....	319.992												319.992
Tribunal Supremo de Justiça.													23.781.434
Ministro.....	47.714.468												47.714.468
Secretario.....	1.662.192												1.662.192
Relações.													44.407.833
Desembarcadores.....	21.000.323												21.000.323
Dito da do Rio de Janeiro.....													2.637.631
Continuo.....													366.418
Justiças de 1ª instancia.													43.155.922
Juizes de Direito.....	7.236.911												7.236.911
Pessoal e material da policia.													939.118
Official da Secretaria.....	580.831												580.831
Dito da do Rio de Janeiro.....	2.828.985												2.828.985
Escriturarios da do Rio de Janeiro.....													2.242.089
Amannenses.....													739.844
Dito da Secretaria da policia do Rio de Janeiro.....	728.514												823.218
Medico.....	823.218												1.489.878
Partido.....	1.130.548												431.000
Reinador.....													
Ministerio de Estrangeiros.													999.896
Secretaria de Estado.													999.896
Continuo e Ajudante do Porteiro.....	999.896												999.896
Legações e Consulados.													5.633.820
Envaiados Extraordinarios e Ministros Plenipotenciarios.....	5.633.820												5.633.820
Secretario de Legação.....	914.369												914.369
Ministerio da Marinha.													6.429.892
Secretaria de Estado.													6.429.892
Director.....	6.429.892												6.429.892
Ditos de Secção.....	11.927.257												11.927.257
Officiaes.....	1.455.823												1.455.823
Amannenses.....	799.929												799.929
Correio.....	306.000												306.000
Cantabilidade.													3.493.992
Contador.....	3.493.992												3.493.992
Chiefo de Secção.....	8.596.823												8.596.823
Official.....	1.599.996												1.599.996
Secundo ditos.....													1.206.000
Tercero ditos.....													327.000
Primeiro Escriturarios.....	3.114.967												3.114.967
Terceros ditos.....	1.539.600												1.539.600
Praticante.....													399.996
Porteiro.....	282.662												282.662
Continuo.....													243.282
Intendencia e Anozorifado.													3.600.000
Intendente.....	3.600.000												3.600.000
Secretario.....													1.899.896
Pagador.....	1.899.896												1.899.896
Fiel.....	221.600												221.600

Escrivães
Almoxtarifas
Escriturarios
Comprador
Apostador
Correio.....

Secretario
Patrão-mór
Zacarias
Comissario

Secretario
Amannense.....

Correio.....

Escrivão da

Lentes.....
Professor de
Porteiro.....

Pharoleiro d
Dito de Cab

Minist
Secr

Director Ger
Chiefo de S
Officiaes.....
Secundos dit
Director da
Segundo Esc
Ajudante do
Continuo.....

Co

Contiencos.....

Co

Contador.....

A

Lentes.....
Professor.....
Escriturario
Porteiro.....

Pago

Porteiro-arch

H

Almoxtarif.....
Almoxtarif.....

Secretario.....
Primeiro Offi
Almoxtarif.....
Escrivaes.....
Amannenses.....
Apostador.....
Porteiro.....
Ajudante do
Guardas.....

Continuação da tabella — Pensionistas e Aposentados.

	MUNICIPIO DA CORTE.	RIO DE JANEIRO.	ESPIRITO SANTO.	BAHIA.	SERGIPE.	ALAGOAS.	PERNAMBUCO.	PARANÁ.	RIO GRANDE DO NORTE.	CEARÁ.	PIAUÍ.	MARANHÃO.	PARÁ.	AMAZONAS.	S. PAULO.	PARANÁ.	SANTA CATARINA.	S. PEDRO.	MINAS.	GOYAS.	MATO GROSSO.	LONDRES.	TOTAL.
<i>Fabrica da pólvora.</i>																							
Escripturarios.....	631,890																						631,890
Fiel.....	672,516																						672,516
Ministerio da Fazenda.																							
<i>Secretaria de Estado.</i>																							
Correios.....	2,405,774																						2,405,774
<i>Caixa de Amortização.</i>																							
Contador.....	2,409,000																						2,409,000
Primeiros Escripturarios.....	3,620,750																						3,620,750
Ajudantes do Thesoureiro.....	3,150,996																						3,150,996
Conferentes.....	1,998,884																						1,998,884
Continuo.....	699,992																						699,992
<i>Thesouro Nacional.</i>																							
Contadores.....	11,172,579																						11,172,579
Chefes de Secção.....	3,720,000																						3,720,000
Primeiros Escripturarios.....	8,353,291	544,864																					8,898,155
Segundos ditos.....	4,362,176																						4,362,176
Pagadores.....	321,616																						321,616
Fiel.....	4,312,600																						4,312,600
<i>Thesourarias de Fazenda.</i>																							
Inspectores.....	600,000			5,901,660			4,200,000	3,999,999															14,701,659
Dito das Alagoas.....																							
Contadores.....							2,400,000																2,400,000
Dito da de Minas.....																							
Procuradores fiscaes.....	684,521																						684,521
Officiaes.....																							
Chefes de Secção.....				714,285																			714,285
Dito da de Pernambuco.....	1,790,664			2,709,677			3,000,000		699,896														7,200,433
Primeiros Escripturarios.....									1,288,638		724,691												2,013,329
Dito da de Pernambuco.....									1,800,000														1,800,000
Segundo Escripturarios.....	556,560			2,913,540			1,629,684																5,099,764
Dito da de Rio Grande do Sul.....							4,363,256																4,363,256
Dito da de Maranhão.....							2,067,265		1,082,820														3,145,085
Terceros Escripturarios.....																							
Dito da de Bahia.....	165,849						716,843																882,692
Amannenses.....																							
Thesourarios.....				692,000			483,836		199,164														1,375,000
Dito da de Maranhão.....							460,848		65,407														526,255
Porteiros.....	716,661			918,300			333,333																1,968,294
Carteiros.....							700,000																700,000
<i>Juizo dos Feitos da Fazenda.</i>																							
Solicitador.....																							
<i>Alfandegas.</i>																							
Inspectores.....	1,331,809		799,992	3,800,000																			5,931,801
Ajudantes.....	4,950,000																						4,950,000
Escrivaes.....	8,566,241																						8,566,241
Dito da Mesa grande.....																							
Primeiros Escripturarios.....	6,399,998																						6,399,998
Segundos ditos.....	499,586						1,800,000																2,299,586
Terceros ditos.....	4,640																						4,640
Quarto ditos.....	279,321																						279,321
Amannenses.....																							
Officiaes de desca.....																							
Guarda-mor.....	522,710						376,744																899,454
Dito da de Santos.....	10,290,000			406,434																			10,696,434
Primeiros Contadores.....	538,000																						538,000
Dito da de Maranhão.....	1,207,134																						1,207,134
Dito da de Paranaíba.....	2,709,000																						2,709,000
Segundos ditos.....																							
Fatores diferentes.....	1,800,000																						1,800,000
Ajudante do Thesoureiro.....	779,181																						779,181
Thesoureiro.....																							
Fiel do dito.....																							
Ajudante do Administrador das Capa.....	503,516																						503,516
Porteiro.....																							
Ajudante.....																							
Contínuo.....																							
Primeiro sargento da companhia dos guardas.....																							
Guardas.....	720,000																						720,000
Fatores e remadores do escalar.....	2,473,534																						2,473,534
Agentes do trapiche.....	216,000																						216,000
Mestre da barca de vigia.....	1,183,000																						1,183,000
	719,801																						719,801

Thesourarios de Fazenda
 Guardas
 Primeiro do Rio
 Officiaes de Ensiador
 Ministros
 Officiaes de Porteiro
 Ajudante do
 Administrador do Rio
 Contadores
 Primeiros Contadores
 Segundos Contadores
 Assistentes do
 Pensionistas e Aposentados do Ministerio

Continuação da tabella — Pensionistas e Aposentados.

	MUNICIPIO DA CORTE.	RIO DE JANEIRO	ESPIRITO SANTO.	BAHIA.	SERGIPE.	ALAGOAS.	PERNAMBUCO.	PARAIBERA.	RIO GRANDE DO NORTE.	CEARA.	PIAUHY.	MARANHAO.	PARA.	AMAZONAS.	S. PAULO.	PARANA.	SANTA CATHARINA.	S. PEDRO.	MINAS.	GOYAZ.	MATO GROSSO.	LONDRES.	TOTAL.
Consulados.																							
Thesoureiro.....							799,992																799,992
Porteiro.....				600,000																			600,000
Guarda.....	400,000			600,000																			800,000
Recebeitorias.																							
Administrador.....	1.339,986																						1.339,986
Escrivães.....							900,000																900,000
Thesoureiro.....							1.041,959																1.041,959
Recebedor do sello.....	503,354																						503,354
Agentes.....				1.426,119																			1.426,119
Porteiro.....				600,000																			600,000
Correio.....	499,986																						499,986
Casa da Moeda.																							
Segundo Escripturario.....	708,000																						708,000
Officiaes abridores.....	1.043,914																						1.043,914
Fundidores.....	972,517																						972,517
Segundo contador.....	603,908																						603,908
Continuo.....	31,288																						31,288
Typographia Nacional.																							
Guarda-livros.....	539,770																						539,770
Atulso.																							
Primeiro Escripturario da Thesouraria do Rio de Janeiro.....	749,697																						749,697
Official da Secretaria de Minas Geraes.....	374,838																						374,838
Ensaaiador da fundição de Mato Grosso.....	519,868																						519,868
Ministerio da Agricultura																							
Secretaria de Estado.																							
Officiaes.....	4.826,469																						4.826,469
Segundos ditos.....	2.519,529																						2.519,529
Porteiro.....	1.680,000																						1.680,000
Ajudante do dito.....	961,288																						961,288
Correio Geral.																							
Administradores.....	2.250,000						766,956																2.250,000
Dito do de Santa Catharina.....	750,000									455,911		1.300,000											1.505,911
Contador.....												766,956											766,956
Primeiros Officiaes.....	7.629,893																						7.629,893
Segundos ditos.....	606,801																						606,801
Agente do mar.....	730,000																						730,000
	1.021.699,976	16.653,735	10.092,592	213.631,264	18.836,629	16.399,639	140.063,978	23.827,670	15.655,683	10.774,022	13.490,395	48.061,691	40.692,289	5.903,743	62.324,794	9.432,338	38.359,247	255.678,001	10.254,949	16.396,001	15.397,712	5.638,667	2.121.950,836

Recapitulação.

	MUNICIPIO DA CORTE.	RIO DE JANEIRO	ESPIRITO SANTO.	BAHIA.	SERGIPE.	ALAGOAS.	PERNAMBUCO.	PARAIBERA.	RIO GRANDE DO NORTE.	CEARA.	PIAUHY.	MARANHAO.	PARA.	AMAZONAS.	S. PAULO.	PARANA.	SANTA CATHARINA.	S. PEDRO.	MINAS.	GOYAZ.	MATO GROSSO.	LONDRES.	TOTAL.
Pensionistas do Estado...	370.296,685	14.700,679	6.287,480	172.039,633	13.672,100	13.067,630	87.131,630	18.829,301	12.198,380	35.147,262	12.009,790	32.977,847	30.853,483	3.363,560	37.337,419	8.063,533	65.439,129	236.446,979	33.214,647	8.391,639	10.244,570	5.638,667	1.441.936,976
Aposentados:																							
Do Ministerio do Imperio.....	100.736,908			11.201,620			9.400,298																
• da Justica.....	107.376,659			9.466,914			16.275,819																
• de Estrangeiros.....	7.291,665			549,610																			
• da Marinha.....	63.549,945			4.915,897			999,936																
• da Guerra.....	42.572,874			4.150,900			649.992,000																
• da Familia.....	106.540,948			33.775,979			26.452,608																
• da Agricultura, Commercio e Obras Publicas.....	92.037,682			1.332,334			766,956																
	1.021.699,976	16.653,735	10.092,592	213.631,264	18.836,629	16.399,630	140.063,978	23.827,670	15.655,683	10.774,022	13.490,395	48.061,691	40.692,289	5.903,743	62.324,794	9.432,338	38.359,247	255.678,001	10.254,949	16.396,001	15.397,712	5.638,667	2.121.950,836

MINISTERIO DA FAZENDA.

TABELLA N. 124.

§ 6. Empregados de Repartições extinctas.

	MUNICIPIO DA CÔRTE.	BAHIA.	SERGIPE.	PERNAMBUCO.	PARAHYBA.	PIAUHY.	MARANHÃO.	PARÁ.	AMAZONAS.	S. PAULO.	SANTA CATHARINA.	S. PEDRO.	MINAS.	GOYAZ.	MATO GROSSO.	TOTAL.
Ministerio da Marinha.																
<i>Contadoria.</i>																
Porteiro.....		480\$000														480\$000
<i>Intendencia, etc.</i>																
Fieis.....		480\$000														480\$000
Amanuenses.....		100\$000														100\$000
Ministerio da Guerra.																
<i>Thesouraria das Tropas.</i>																
Official de bofete.....	300\$000															300\$000
<i>Pagadoria Militar.</i>																
Almoxarife.....												400\$000				400\$000
<i>Arsenacs.</i>																
Praticante.....	150\$000															150\$000
Ministerio da Fazenda.																
<i>Thesouro Nacional.</i>																
Chiefs de Secção.....	4:041\$697															4:041\$697
Officias do Confencioso.....	721\$386															721\$386
Primeiros Officias da Secretaria.....	3:195\$636															3:195\$636
<i>Thesourarias.</i>																
Official-maior.....		300\$000								212\$830		288\$816	55\$820			857\$486
Dito da do Maranhão.....				150\$584							36\$915					345\$499
Dito da do Pará.....	324\$996			611\$892	262\$425	297\$580	1:399\$992	694\$353	462\$899							3:245\$996
Chiefs de Secção.....		998\$909	252\$076	811\$473	262\$425	297\$580	1:399\$992	694\$353	462\$899					252\$076	224\$883	6:297\$207
Dito da de S. Pedro.....																400\$000
Dito da de Mato Grosso.....																432\$540
<i>Alfandegas.</i>																
Amanuense.....	1:200\$000															1:200\$000
<i>Recebedoria.</i>																
Administrador.....							2:826\$728									2:826\$728
<i>Consulado.</i>																
Administrador.....	5:709\$438															5:709\$438
<i>Officina de estamparia, etc.</i>																
Continuo.....		793\$966														793\$966
	17:236\$839	2:358\$909	252\$076	811\$473	262\$425	297\$580	4:226\$784	694\$353	462\$899	212\$830	518\$915	1:794\$828	55\$820	299\$456	224\$883	29:430\$070

Recapitulação.

	MUNICIPIO DA CÔRTE.	BAHIA.	SERGIPE.	PERNAMBUCO.	PARAHYBA.	PIAUHY.	MARANHÃO.	PARÁ.	AMAZONAS.	S. PAULO.	SANTA CATHARINA.	S. PEDRO.	MINAS.	GOYAZ.	MATO GROSSO.	TOTAL.
Ministerio da Marinha.....		1:060\$000														1:060\$000
da Guerra.....	330\$000															330\$000
da Fazenda.....	16:896\$839	1:398\$909	252\$076	811\$473	262\$425	297\$580	4:226\$784	694\$353	462\$899	212\$830	518\$915	1:794\$828	55\$820	299\$456	224\$883	17:630\$070
	17:236\$839	2:358\$909	252\$076	811\$473	262\$425	297\$580	4:226\$784	694\$353	462\$899	212\$830	518\$915	1:794\$828	55\$820	299\$456	224\$883	29:430\$070

THESSOURO
NAL.

Tribun

Presidente, Mi
Fazenda inte
Directores Ger
Ao que conta
anos de ser

Secretaria

Official-maior.
Ao mesmo, con
tario do Con
Estado.....
Primeiros Offi
Segundos ditos
Amanuenses..
Aos Officias d
nete do Minis
Ao Official-ma
contar mais
anos de ser

Director

Sub-Directores
Contadores...
Ajudante do Pr
Fiscal.....
Officias do Con
Primeiros Est
rios, sendo
pela Collec
Friburgo de
Segundos ditos
Terciros ditos
Praticantes...
Aos empregad
contam mai
anos de ser

Thesouraria

Thesoureiro

Fieis.....

Pagado

Pagador

Fieis.....

Carta

Cartorio.....

Ajudante.....

Ao Cartorio
tar mais de
de servico.

Outros Emp

Porteiro.....

Ajudante.....

Continuos.....

Continuação da tabella—Thesouro e Thesourarias de Fazenda.

	MUNICIPIO DA CORTE.	ESPIRITO SANTO.	BADIA.	SERGIPE.	ALAGOAS.	PERNAMBUCO.	PARAIBA.	RIO GRANDE DO NORTE.	CEARA.	PIAUHY.	MARANHAO.	PARA.	AMAZONAS.	S. PAULO.	PARANA.	SANTA CATHARINA.	S. PEDRO.	MINAS.	GOYAZ.	MATO GROSSO.	LONDRES.	TOTAL.	
Correios a cavallo.....	6:799300																					6:799300	
Ao Continuo que conta mais de 30 annos de serviço.....	778006																					778006	
Expediente.																							
Papel, pennas e outros artigos.....	18:158980																					18:158980	
Impressões e encadernações.....	24:608380																					24:608380	
Diversas despesas.																							
Gratificações por serviços extraordinarios, sendo ao Chefe da Secção de Estatistica 2:800000, e aos empregados da Pagadoria 2:340301.....	5:140301																					5:140301	
Dita ao Agente da Thesouraria Geral.....	1:445459																					1:445459	
Dita ao Commandante das praças de pret reformados.....	9608000																					9608000	
Dita aos Correios para cavalgadura.....	6008000																					6008000	
Correios a pé.....	10:0358160																					10:0358160	
Diarias a Correios a cavallo.....	7328000																					7328000	
Serventes.....	8:3725000																					8:3725000	
Compra de moveis e utensis.....	2:430680																					2:430680	
Assignatura de jornaes, Luz e despesas inditas.....	1628000																					1628000	
	5:2063207																					5:2063207	
DELEGACIA EM LONDRES.																							
Delegado.....																							
Ajudantes.....																							
Expediente.																							
Papel, pennas, etc.....																							
Impressões e encadernações.....																							
Diversas despesas.																							
Servente.....																							
Aluguel do escriptorio, Porte da correspondencia.....																							
Telegrammas.....																							
Despezas inditas.....																							
THESOURARIAS DE FAZENDA.																							
Junta de Fazenda.																							
Inspector.....	3:999988	3:850300	3:756986	3:169990	6:000800	3:447302	2:806809	3:064894	3:000800	5:109896	5:140840	3:999898	4:800800	3:338800	3:191800	5:066800	4:800800	3:628898	3:999864				74:753813
Contador.....	1:968432	3:800800	12:399899	3:399937	4:198898	2:399803	1:987803	2:399891	1:999891	3:798892	3:799892	2:398890	2:399898	2:000800	4:494838	2:998894	3:398893	2:498808					34:174800
Procurador Fiscal.....	1:226804	2:800800	7:938110	1:800800	2:798896	1:800800	1:578803	1:800800	1:587808	2:378848	2:387867	1:833831	2:100800	1:800800	1:574831	2:798806	1:983807	1:800800					37:644892
Contadorias.																							
Primeiros Escripturarios.....	3:861864	6:304827	6:371829	3:317807	20:246868	6:448823	5:219860	6:095820	5:991828	17:481878	13:227835	3:603874	13:398800	4:686808	5:970881	96:648800	9:867808	6:088844	7:659887				103:337860
Segundos ditos.....	3:768870	1:098525	6:449807	6:798893	18:829899	6:847825	3:544800	6:049800	3:009822	12:640874	10:785820	2:706895	6:741804	6:896804	23:054808	8:109807	6:998808	4:085804					60:837836
Terceiros ditos.....		2:235807																					69:335850
Praticantes.....	4:441816	5:148800	1:386804	1:448820	3:238800	1:448802	1:489860	1:374833	4:394807	6:148888	7:446867	11:8048	2:098800	1:238800	1:448814	4:084814	1:892802	1:398807	1:437890				37:025800
Collaboradores.....	3978438	4:929836	206864	1:800800	6:509884	1:025871	1:476817	912884	609800	1:154800	8:473837	3:898805											38:976800
Gratificação aos empregados que contam mais de 30 annos de serviço.....																							
						3198921																3198921	

Thesourario Fiel.....

Pagos

Pagadores... Fieis... Escrivas... Ajudantes...

Outros Em

Cartorario... Porteiro... Contínuos...

Adm

Segundo Escrivão Contínuo...

Suppl de uma P. pago outrossora

Inspector da Ria das Alas Dito da do P. Dito da do Rio do Norte... Dito da do Co Dito da do G. Procurador F. Espirito San Primeiro Esc. da das Alas Dito da de Per Dito da do Rio do Norte... Dito da do Ma Dito da do Am Dito da do Par Dito da de S. E Segundo dito C. Ria... Dito da do Ma Dito da do Par Dito da de Am Dito da de S. P. Dito da de S. P. Dito da de G. Dito da de Ma. Terceiros Escr. Bito da do Mar Dito da do Par Praticante da nambuco... Dito da do Rio do Norte... Dito da do Am Thesourario da Catharina... Dito da de S. P. Cartorario e Po de Goyaz...

Expediente

Papel, pennas e artigos... Impressões e encadernações...

D.

Continuação da tabella — *Thesouro e Thesourarias de Fazenda.*

	MUNICIPIO DA CÔRTE.	ESPIRITO SANTO.	BAHIA.	SERGIPE.	ALAGOAS.	PERNAMBUCO.	PARAHYBA.	RIO GRANDE DO NORTE.	CEARÁ.	PIAUI.	MARANHÃO.	PARÁ.	AMAZONAS.	S. PAULO.	PARANÁ.	SANTA CATHARINA.	S. PEDRO.	MINAS.	GOYAZ.	MATO GROSSO.	LONDRES.	TOTAL.
Thesouraria.																						
Thesoureiro.....		2.000.988	4.796.523	2.800.592	2.802.871	4.799.876	2.800.592	2.000.988	2.892.191	2.061.571	4.200.000	3.937.546	2.892.733	3.486.650	2.890.992	1.870.194	3.697.894	3.510.636	2.885.398	3.431.820		39.965.687
Fiel.....		2.107.522				4.890.896					4.200.000	399.896		734.570			1.459.544	544.5010				8.045.528
Pagadoria.																						
Pagadores.....			2.890.992			2.800.592											40.403.144					16.208.513
Fieis.....			1.383.107			1.597.596											4.351.563					4.333.226
Escrivão.....																	1.200.000					1.200.000
Ajudante.....																	899.031					899.031
Outras Empregadas.																						
Cartorio.....			1.312.000			1.399.992					1.000.221	998.208		1.104.280			1.480.993	4.131.573				8.341.733
Porteiro.....		1.000.992	1.332.271	1.107.576		1.399.992	1.200.000	1.000.987	1.100.996		1.199.999	1.199.999	1.198.924	1.199.980	1.200.000	1.106.773	1.200.000	1.199.998	1.199.998	1.199.998		4.022.273
Continuo.....		593.198	1.533.821	720.000	717.845	1.589.521	720.000	574.256	712.724	600.000	1.417.888	1.382.766	703.584	1.407.890	720.000	898.531	1.596.720	1.430.334	720.000	748.061		48.255.647
Adidos.																						
Segundo Escriptuario.....			486.504																			486.504
Continuo.....			916.910																			916.910
Empregados de umas Pracinhas pagas em outras na Côrte.																						
Inspector da Thesouraria das Alagoas.....			130.000								730.000											870.000
Dito da Parahyba.....											180.000											180.000
Dito da do Rio Grande do Norte.....											480.000											480.000
Dito da de Ceara.....	120.000		360.000																			480.000
Dito da de Goyaz.....																			1.200.000			1.200.000
Procurador Fiscal da do Espirito Santo.....						360.000																360.000
Primeiro Escriptuario da das Alagoas.....		333.332						149.686														453.018
Dito da de Pernambuco.....							120.198															120.198
Dito da do Rio Grande do Norte.....											300.000											300.000
Dito da do Maranhão.....		840.000									300.000											300.000
Dito da do Pará.....		2.299.992				1.341.862		2.299.992			300.000											2.451.852
Dito da do Amazonas.....											300.000											4.353.854
Dito da do Paraná.....		1.388.562									740.000											740.000
Dito da de S. Pedro.....		447.881																				1.388.562
Segundo dito da da Bahia.....		165.532			354.137	210.000																447.668
Dito da do Maranhão.....								87.506														404.549
Dito da do Pará.....											1.516.895		180.000									87.506
Dito da do Amazonas.....											626.888	537.040										1.093.928
Dito da de S. Paulo.....		360.000	210.000													1.208.544						1.208.544
Dito da de S. Pedro.....		320.000																				600.000
Dito da de Mato Grosso.....		283.540																				283.540
Terceiros Escriptuarios Dito da do Maranhão.....			208.533		210.000			600.000		330.590												320.000
Dito da do Paraná.....		840.000																				253.040
Praticante da de Pernambuco.....		470.000															206.667					1.478.842
Dito da do Rio Grande do Norte.....		156.354																				156.354
Dito da do Amazonas.....			706.524			58.000																58.000
Thesoureiro da de Santa Catharina.....		220.000																				706.524
Dito da de S. Pedro.....														1.200.000								220.000
Cartorio e Porteiro da de Goyaz.....		50.000																				1.200.000
Expendite.																						
Papel, pennas e outros artigos.....		794.520	1.872.940	2.954.890	2.200.509	3.647.820	1.263.200	2.816.540	832.990	1.352.732	2.617.920	6.220.000	2.375.870	1.481.060	1.742.580	1.082.740	4.378.808	3.376.570	972.952	1.542.500		40.628.298
Impressos e encadernações.....		464.500	2.205.560	203.890	61.000	2.307.981	313.000		130.890	330.151	939.100	873.510	493.000	225.500		920.860	2.096.510	974.520	224.900	206.200		12.794.821

Continuação da tabella—Thesouro e Thesourarias de Fazenda.

MUNICIPIO DA CORTE.	ESPIRITO SANTO.	BAHIA.	SERGIPE.	ALAGOAS.	PERNAMBUCCO.	PARAHYBA.	RIO GRANDE DO NORTE.	CEARÁ.	PIAUIY.	MARANHÃO.	PARÁ.	AMAZONAS.	S. PAULO.	PARANÁ.	SANTA CATHARINA.	S. PEDRO.	MINAS.	GOYAZ.	MATO GROSSO.	LONDRES.	TOTAL.
<i>Diversas despesas.</i>																					
Gratificações a diversos empregados da Thesouraria por serviço de pagamento fora da Repartição.....					300.000	440.000			300.000												860.000
Serventes.....	1.129.500	7.398.500	1.302.507	1.504.600	7.364.300	2.336.900	1.628.500	2.606.200	1.131.800	1.807.800	2.640.800		986.000	619.000	842.333	2.083.547	1.200.000	1.436.962	1.198.387		39.331.505
Compra e concerto de moveis e utensilios.....		210.500		420.000	440.980	613.840		54.000	854.840	634.800	911.800		504.800	176.000		448.000		448.900			4.837.020
Dota de livros e legislação.....	396.880			4.073.970					51.000				235.200	322.570			33.000	281.000			2.594.000
Transporte de empregados em serviço.....		332.000			120.000								160.000								622.000
Aluguel de casas.....																					8.262.473
Manut. reparos e decorações.....		178.800																			448.400
Publicação de editaes, etc.....		1.480.500		214.800		379.640		435.880	453.680	820.520	617.000		893.000			354.310					4.144.960
Assinatura de jornaes, Illuminação em dias de festividade nacional.....		40.000				20.000			20.000	40.000			107.000				38.000				282.880
Telegrammas.....									8.000												30.840
Comissão a particularres pela venda de estampilhas.....		216.800			1.273.820						322.000										1.812.340
Acquisição de um retractor de S. M. o Imperador.....																4.000					4.000
Frete e condução de um cofre de ferro.....													300.000								300.000
Despesa com a mudança da Thesouraria.....																		75.000			75.000
Água, luz e despesas mitadas.....		306.500	776.570	779.510	293.760	909.870	619.545	871.840	19.430	263.860	619.870	632.883	499.250			693.070					603.670
590:4135 68	24:1605159	116:6025310	32:4258091	31:8369609	111:3688874	34:0645526	26:7343094	36:8428978	23:6683111	70:6453359	76:1298216	28:8445085	50:0118560	27:4768451	26:6138853	120:4548782	53:2848009	29:2538991	35:4858794	19:3048674	1.868:1658126

Recapitulação.

MUNICIPIO DA CORTE.	ESPIRITO SANTO.	BAHIA.	SERGIPE.	ALAGOAS.	PERNAMBUCCO.	PARAHYBA.	RIO GRANDE DO NORTE.	CEARÁ.	PIAUIY.	MARANHÃO.	PARÁ.	AMAZONAS.	S. PAULO.	PARANÁ.	SANTA CATHARINA.	S. PEDRO.	MINAS.	GOYAZ.	MATO GROSSO.	LONDRES.	TOTAL.	
Thesouro Nacional.....	381.918.826						480.000	3.020.000					360.000	1.000.000				480.000			6:2789037	694.404.534
Delegacia em Londres.....																					13:0266637	13:0266637
Thesourarias de Fazenda.....	8.191.922	24:4605159	116:6025310	32:4258091	31:8369609	111:3688874	34:0645526	36:8428978	23:6683111	70:6453359	76:1298216	28:8445085	49:6918360	23:5066594	26:6138853	120:4548782	52:8048000	20:2538991	35:4858794		866:8088809	
590:4438628	24:4605159	116:6025310	32:4258091	31:8369609	111:3688874	34:0645526	26:7343094	36:8428978	23:6683111	70:6453359	76:1298216	28:8445085	50:0118560	27:4768451	26:6138853	120:4548782	53:2848009	29:2538991	35:4858794	19:3048674	1.868:1658126	

Natureza dos vencimentos.

MUNICIPIO DA CORTE.	ESPIRITO SANTO.	BAHIA.	SERGIPE.	ALAGOAS.	PERNAMBUCCO.	PARAHYBA.	RIO GRANDE DO NORTE.	CEARÁ.	PIAUIY.	MARANHÃO.	PARÁ.	AMAZONAS.	S. PAULO.	PARANÁ.	SANTA CATHARINA.	S. PEDRO.	MINAS.	GOYAZ.	MATO GROSSO.	LONDRES.	TOTAL.	
Ordennados.....	338:0128384	43:8608761	63:4628818	17:4695462	13:3605215	58:905430	17:3493366	43:330324	19:4048626	16:4588584	44:3288843	37:1308020	12:4388390	22:3225550	14:0788301	13:2648408	60:0158332	32:6578373	15:8288823	16:9148956	3:7688889	866:8088809
Gratificoes.....	173:3248662	7:5088278	33:4838186	9:1498659	10:3188322	35:6008184	11:4105445	8:1498830	10:3725392	7:6948928	20:4228916	36:1138511	11:0838901	13:9968490	9:2368770	7:8068183	38:0418109	15:9828900	9:9838155	15:0628181	11:8818481	489:6218491
Dota a empregados que contam mais de 30 annos de serviço.....	2:238485					3198902																2:8028413
545:6028731	21:3698039	96:9468031	36:9198121	25:6788737	94:9158908	23:4398904	21:7088151	29:7748018	21:8638909	64:9528759	63:4058576	23:3118300	46:3198000	24:2158074	23:0708590	107:9568641	48:6398373	25:8118977	31:9778057		1.389:1808803	

Julz
Dito sube
Procurad
Ajudante
Escrivo
Dito do
Solicitado
Escrivent
Offices d
pregado
Despezas

ADU

ALFAND

Inspector.....	608
Ajudante.....
Chefes de Secção.....
Primeiros Escrip.....	238
Segundos ditos.....	83
Terceros ditos.....	97
Officiaes de desc.....	98
Praticantes.....
The-oureiro.....	87
Fieis.....
Guarda-mór.....	99
Ajudantes.....
Primeiros Confer.....	71
Segundos ditos.....	87
Porteiro, inclusiv.....
vem de Adminis.....
patalias.....	88
Ajudantes.....
Continuos.....
Correios.....	35
Collaboradores.....
Gratificação aos e.....
contam mais d.....
serviço.....

Capata

Administrador.....	44
Ajudantes.....
Fieis de armazem.....	37
Despezas com o.....	66

Deposito da

Despeza com o s.....
----------------------	-------

Ancoradouro

vigo

Pessoal das barcas.....	72
Dito idem da.....
Grande do Sul.....
Custeio e concor.....
e escaleres.....	01
Dito idem idem d.....
do Sul.....
Fornecimento e.....
das barcas de.....

Companhia d

Primeiro Comma.....
Segundo dito.....
Primeiro Sargent.....
Segundos ditos.....
Forreais.....
Cabos.....	80
Guardas.....	81

Empregados

Ajudantes do Ins.....
Primeiros Escrip.....
Segundo dito.....
Terceiro dito.....
Quarto dito.....
Officiaes de Desc.....
Guarda-mór.....
Primeiro Confer.....
Segundo dito.....
Administrador da.....
Ajudante.....
Fieis de armazem.....
Agentes de trap.....
Primeiro Sargom.....
nhia dos Guard.....
Gratificação aos e.....
contam mais d.....
serviço.....

Empregados de

ctas pagos em.....
Côrte.....
Inspector da de.....
Dito da de Maná.....
Dito da de Porto.....
Dito da de Albu.....

Continuação da tabella — Estações de arrecadação.

MUNICIPIO DA CORTE.	RIO DE JANEIRO.	ESPIRITO SANTO.	BAHIA.	SERGIPE.	ALAGOAS.		PERNAMBUCO.	PARANAYBA.	RIO GRANDE DO NORTE.	CEARÁ.	PIAUIHY.	MARANHÃO.	PARÁ.	AMAZONAS.		S. PAULO.	PARANÁ.	SANTA CATARINA.		S. PEDRO.			MINAS.	GOTAY.	CORUMBA.	LONDRES.	TOTAL.	
					Maceió.	Penedo.								Mandos.	Serpa.			Capital.	S. Francisco.	Rio Grande.	Porto Alegre.	Uruguayana.						
DIVERSAS MESAS DE RENDAS.																												
Comissão pela cobrança das rendas.....	35.670,444	1.921,8275	13.369,909			6.478,8110				238,5282	3.691,8843					2.610,5600			7.031,8004									70.732,9000
COLLECTORIAS.																												
Comissão pela cobrança das rendas.....	189.181,6091	8.062,8371	43.149.740	20.032,6663		13.802,586	61.910,584	10.771,8615	6.385,9299	27.822,8129	5.631,4476	7.432,9041	40.330,8771	430,2076	189.585,823	17.227,8415			7.316,8239									893.405,8238
Expendidos.....	894,736		3.019,530			670,510		44,830	167,600				132,900															40.701,816
<i>Addidos.</i>																												
Collector.....						3.533,918							2.484,9000														6.029,818	
Escrivão.....						2.509,292																					2.369,992	
A deduzir (porcentagem pela arrecadação de fundos de outra natureza de rendas provinciais).																												
	12.148,562	7.482,412	7.347,498			4.076,313			3.694,507				2.691,610	614,981														60.730,034
	1.954.413,029	217.669,103	37.169,391	146.843,229	61.813,730	52.212,223	10.002,466	556.877,8474	12.114,891	26.928,545	96.589,011	28.368,982	136.603,833	307.844,491	38.822,763	17.496,594	333.433,649	32.078,589	32.827,271	13.872,5747	161.509,743	32.313,922	208.038,5164	184.600,022	7.836,376	36.310,477	9.928,888	4.976.718,254

Recapitulação.

MUNICIPIO DA CORTE.	RIO DE JANEIRO.	ESPIRITO SANTO.	BAHIA.	SERGIPE.	ALAGOAS.		PERNAMBUCO.	PARANAYBA.	RIO GRANDE DO NORTE.	CEARÁ.	PIAUIHY.	MARANHÃO.	PARÁ.	AMAZONAS.		S. PAULO.	PARANÁ.	SANTA CATARINA.		S. PEDRO.			MINAS.	GOTAY.	CORUMBA.	LONDRES.	TOTAL.			
					Maceió.	Penedo.								Mandos.	Serpa.			Capital.	S. Francisco.	Rio Grande.	Porto Alegre.	Uruguayana.								
Alfândegas.....																														
	1.652.800,427	17.176,743	341.613,532	88.741,742	20.383,308	20.299,997	154.181,536	41.312,676	43.824,457	23.289,367	129.474,844	291.400,519	27.964,819	17.426,044	149.490,874	26.387,823			38.143,8278	13.872,5747	161.509,743	32.313,922	62.907,643				28.783,078	61.928,888	3.321.177,843	
Mesas de Rendas e Collectorias.....																														
	312.106,339	225.151,235	9.983,646	38.510,576	25.022,033	3.022,250	30.771,50	61.910,584	10.771,8615	11.102,998	32.927,000	3.621,576	7.432,9041	17.537,871	11.160,804	193.197,823	26.748,362			15.663,8729										1.004.823,923
A deduzir (porcentagem pela arrecadação de fundos de outra natureza de rendas provinciais).																														
	12.148,562	7.482,412	7.347,498			4.076,313			3.694,507				2.691,610	614,981															60.730,034	
	1.954.413,029	217.669,103	37.169,391	146.843,229	61.813,730	52.212,223	10.002,466	556.877,8474	12.114,891	26.928,545	96.589,011	28.368,982	136.603,833	307.844,491	38.822,763	17.496,594	333.433,649	32.078,589	32.827,271	13.872,5747	161.509,743	32.313,922	208.038,5164	184.600,022	7.836,376	36.310,477	9.928,888	4.976.718,254		

Natureza dos vencimentos.

MUNICIPIO DA CORTE.	RIO DE JANEIRO.	ESPIRITO SANTO.	BAHIA.	SERGIPE.	ALAGOAS.		PERNAMBUCO.	PARANAYBA.	RIO GRANDE DO NORTE.	CEARÁ.	PIAUIHY.	MARANHÃO.	PARÁ.	AMAZONAS.	S. PAULO.	PARANÁ.	SANTA CATARINA.		S. PEDRO.			MINAS.	GOTAY.	CORUMBA.	LONDRES.	TOTAL.					
					Maceió.	Penedo.											Capital.	S. Francisco.	Rio Grande.	Porto Alegre.	Uruguayana.										
Ordenados.....																															
	117.161,563		3.988,106	133.163,903	6.680,599	11.981,516	1.139,963	116.673,907	14.371,794	3.109,225	16.393,510	6.029,838	44.348,697	45.822,806	11.877,657	29.374,989	16.919,512	7.663,324	5.445,675	42.628,839	11.231,860	7.806,362						6.776,570	6.666,118	697.837,490	
Dias a empregados que costumam mais de 30 dias de serviço.....																															
	3.336,912		534,900	525,788		5.925,249		0.86401	671,8200		5.379,638			25.617,5130	15.199,880			2.508,509	421,538	1.178,908	3.420,546	26.737,982							1.666,964	98.613,664	
Diários.....																															
	2.297,889		4.943,69																												
Soldos.....																															
	452.179,169	217.669,103	11.783,348	163.780,686	29.559,954	3.278,576	22.304,222	46.014,569	4.033,686	9.227,973	48.700,881	8.722,975	29.219,271	219,623	352.134,500	31.227,607			35.140,827											3.131,204	
Subsídios.....																															
	31.065,708		3.828,608	18.671,808	6.003,566		12.815,632	4.419,822	4.419,822	16.720,900	1.860,606		19.874,800	70.628,851	4.327,401	3.987,100			4.872,000											8.786,970	
Etapas.....																															
	30.817,154		3.300,400	12.900,624	1.297,530	3.322,853	2.291,576	19.782,878	3.776,637	1.228,560	1.503,240		3.302,566		3.729,301	3.780,526			1.666,869											1.341,331	
	608.214,697	217.669,103	23.354,974	371.443,871	71.575,245	90.981,419	11.829,543	332.632,067	37.808,853	25.038,9075	94.734,532	21.546,910	102.869,549	225.883,217	43.667,564	301.062,829	10.603,372		43.691,004	11.420,507	143.387,647	46.216,884	199.506,560	180.332,122	7.836,376	33.413,935	9.928,888	3.349.746,563			

§ 10. C

Director.....
 Primeiro Escr.....
 Segundo Escr.....
 Tercero dito.....
 Praticantes...
 Thesoureiro...
 Fiel.....
 Dito das banl.....
 Chefe do labo.....
 Ensaadores...
 Chefe da fund.....
 Ajudantes....
 Chefe da laml.....
 Ajudantes....
 Chefe da grav.....
 Gravadores...
 Engenheiro m.....
 Ajudantes....
 Chefe da cslar.....
 Ajudante.....
 Porteiro.....
 Continos.....
 Operarios.....

Ajudante de m.....
 Papel, pennas,

Gratificação do.....
 Dito ao encarr.....
 Custo, frete e.....
 Compra de gen.....
 Dito de combi.....
 Aquisição de.....
 Luz e despesas

Ordenados.....
 Gratificações.....
 Diários.....

MINISTERIO DA FAZENDA.

TABELLA N. 128.

§ 10. Casa da Moeda e Officina de estamparia e impressão do Thesouro Nacional.

	MUNICIPIO DA CÔRTE.	LONDRES.	TOTAL.
<i>Pessoal.</i>			
Director.....	7:200\$000		7:200\$000
Primeiro Escriptuario.....	3:185\$218		3:185\$218
Ao mesmo como Escrivão da estamparia.....	394\$624		394\$624
Segundo Escriptuario.....	2:341\$933		2:341\$933
Terceiro dito.....	1:600\$000		1:600\$000
Praticantes.....	1:999\$172		1:999\$172
Thesoureiro.....	3:600\$000		3:600\$000
Fiel.....	2:400\$000		2:400\$000
Dito das balanças.....	2:400\$000		2:400\$000
Chefe do laboratorio chimico.....	3:600\$000		3:600\$000
Ensaiaadores.....	7:200\$000		7:200\$000
Chefe da fundição.....	3:600\$000		3:600\$000
Ajudantes.....	3:984\$575		3:984\$575
Chefe da laminação e cunhagem.....	3:600\$000		3:600\$000
Ajudantes.....	3:825\$772		3:825\$772
Chefe da gravura.....	3:600\$000		3:600\$000
Gravadores.....	7:165\$549		7:165\$549
Engenheiro machinista.....	3:600\$000		3:600\$000
Ajudantes.....	3:979\$866		3:979\$866
Chefe da estamparia.....	1:800\$000		1:800\$000
Ajudante.....	1:198\$923		1:198\$923
Porteiro.....	1:800\$000		1:800\$000
Continuos.....	2:400\$000		2:400\$000
Operarios.....	64:098\$438		64:098\$438
<i>Addido.</i>			
Ajudante do mestre da laminação.....	1:300\$000		1:300\$000
<i>Expediente.</i>			
Papel, pennas, etc.....	1:720\$500		1:720\$500
<i>Diversas despesas.</i>			
Gratificação do Engenheiro a serviço da Casa da Moeda.....	848\$491		848\$491
Dita ao encarregado do museu monetario.....	600\$000		600\$000
Custo, frete e seguro de machinas e accessorios.....		291\$777	291\$777
Compra de generos e utensis para as officinas.....	21:908\$711		21:908\$711
Dita de combustivel.....	12:081\$600		12:081\$600
Acquisição de moedas para a Exposição Nacional.....	157\$900		157\$900
Luz e despesas miudas.....	3:680\$593		3:680\$593
	182:874\$865	291\$777	183:166\$642

Natureza dos vencimentos.

Ordenados.....
 Gratificações.....
 Diarias.....

MUNICIPIO DA CÔRTE.
51:079\$451
27:296\$481
64:098\$438
142:474\$070

MINISTERIO DA FAZENDA.

TABELLA N. 129.

§ 11. Administração de proprios nacionaes e de terrenos diamantinos.

	MUNICIPIO DA CÔRTE.	BAHIA.	PIAUHY.	PARÁ.	AMAZONAS.	MINAS.	MATO GROSSO.	TOTAL.
PROPRIOS NACIONAES.								
<i>Pessoal.</i>								
Inspector			1:200\$000					1:200\$000
Administrador	1:800\$900			1:968\$969	165\$560			3:934\$529
Fiscal				2:400\$000				2:400\$000
Encarregado			49\$991				810\$000	859\$991
Vaqueiros				6:427\$735	4:434\$300			10:862\$035
<i>Expediente.</i>								
Papel, pennas, etc.			98\$880					98\$880
<i>Diversas despesas.</i>								
Comedorias, curativo e vestuario a libertos e tripolantes. Compra e concerto de barcas e escaleres			3:813\$632	7:315\$407				11:129\$039
Dita de ferramenta, armamento e utensilios				125\$260	1:078\$000			1:203\$260
Dita de materia prima			18\$860	29\$500	613\$620			661\$980
Dita, transporte e outras despesas com animaes			66\$915					66\$915
Dita de medicamentos			73\$500	8:320\$000		450\$000		8:843\$000
Dita de um carro de madeira			71\$040	645\$530				716\$570
Dita de ap. arelho para as canoas			32\$360					32\$360
Dita de achas de acapu				453\$997				453\$997
Despeza com a commissão de demarcação				9:400\$000				9:400\$000
Dita com o custeio das fazendas				1:433\$250				1:433\$250
Dita com a festividade de N. S. das Mercês						413\$000		413\$000
Frete de generos, carretos, etc.			5\$860	200\$000				200\$000
Numeração para os marcos de pedra				1:239\$744				1:260\$301
Taxa á Companhia City Improvements	1:665\$000			11\$000				1:665\$000
TERRENOS DIAMANTINOS.								
<i>Pessoal.</i>								
Inspector geral						1:800\$000		1:800\$000
Delegado do mesmo						291\$798		291\$798
Procurador fiscal						799\$992		799\$992
Agente do mesmo						164\$430		164\$430
Secretario						669\$330		669\$330
Engenheiros		296\$188				285\$543		581\$731
Porcentagens						720\$279		720\$279
Porteiro						480\$000		480\$000
<i>Expediente.</i>								
Livros para a escripturação						15\$500		15\$500
<i>Destacamento.</i>								
Official Commandante		403\$000						403\$000
Praças		26:400\$650						26:400\$650
	3:465\$000	27:699\$838	5:425\$138	39:69\$409	6:288\$160	5:236\$372	1:675\$000	88:876\$037

MINISTERIO DA FAZENDA.

TABELLA N. 130.

§ 12. Typographia Nacional e Diario Official.

Typographia Nacional.	MUNICIPIO DA CÔRTE.	PERNAMBUCO.	LONDRES.	TOTAL.
<i>Pessoal.</i>				
Administrador.....	5:935\$483	1:333\$332		7:268\$815
Escrepturario.....	2:986\$451			2:986\$451
Amanuense.....	1:699\$427			1:699\$427
Fiel do deposito.....	3:586\$448			3:586\$448
Ajudante.....	1:482\$300			1:482\$300
Porteiro e Continuo.....	502\$074			502\$074
<i>Officinas.</i>				
Operarios.....	79:249\$493			79:249\$493
<i>Expediente.</i>				
Papel, pennas, etc.....	1:120\$972			1:120\$972
<i>Diversas despesas.</i>				
Desenhos e photographias enviados para Europa afim de por elles se fazerem os clichets, e acquisição dos mesmos para a impressão do compendio de botanica do Dr. Caminhoá.....	7:000\$000			7:000\$000
Compra de papel, tinta, typos, etc.....	43:825\$894		1:656\$185	45:482\$079
Dita de combustivel.....	2:121\$500			2:121\$500
Brochuras e encadernações.....	11:362\$500			11:362\$500
Custo, frete e seguro de machinas, instrumentos e outros objectos.....			20:045\$704	20:045\$704
Aluguel de um armazem para deposito.....	726\$000			726\$000
Assignatura de jornaes.....	30\$000			30\$000
Luz e despezas miudas.....	3:993\$700			3:993\$700
Diario Official.				
Director.....	3:600\$000			3:600\$000
Ajudante.....	2:400\$000			2:400\$000
Escrepturarios.....	2:403\$788			2:403\$788
Agentes.....	3:000\$000			3:000\$000
Traductor.....	1:200\$000			1:200\$000
Revisores.....	2:390\$101			2:390\$101
Conferentes de provas.....	1:906\$914			1:906\$914
Encarregado dos trabalhos do jury.....	840\$000			840\$000
Correspondente em Lisboa.....	900\$000			900\$000
Operarios.....	30:926\$567			30:926\$567
	245:489\$612	1:333\$332	21:701\$889	238:224\$833

Natureza dos vencimentos.

	MUNICIPIO DA CÔRTE.	PERNAMBUCO.	TOTAL.
Ordenados.....	11:008\$361	1:333\$332	12:341\$693
Gratificações.....	22:084\$625		22:084\$625
Diarias.....	110:176\$060		110:176\$060
	143:269\$046	1:333\$332	144:602\$378

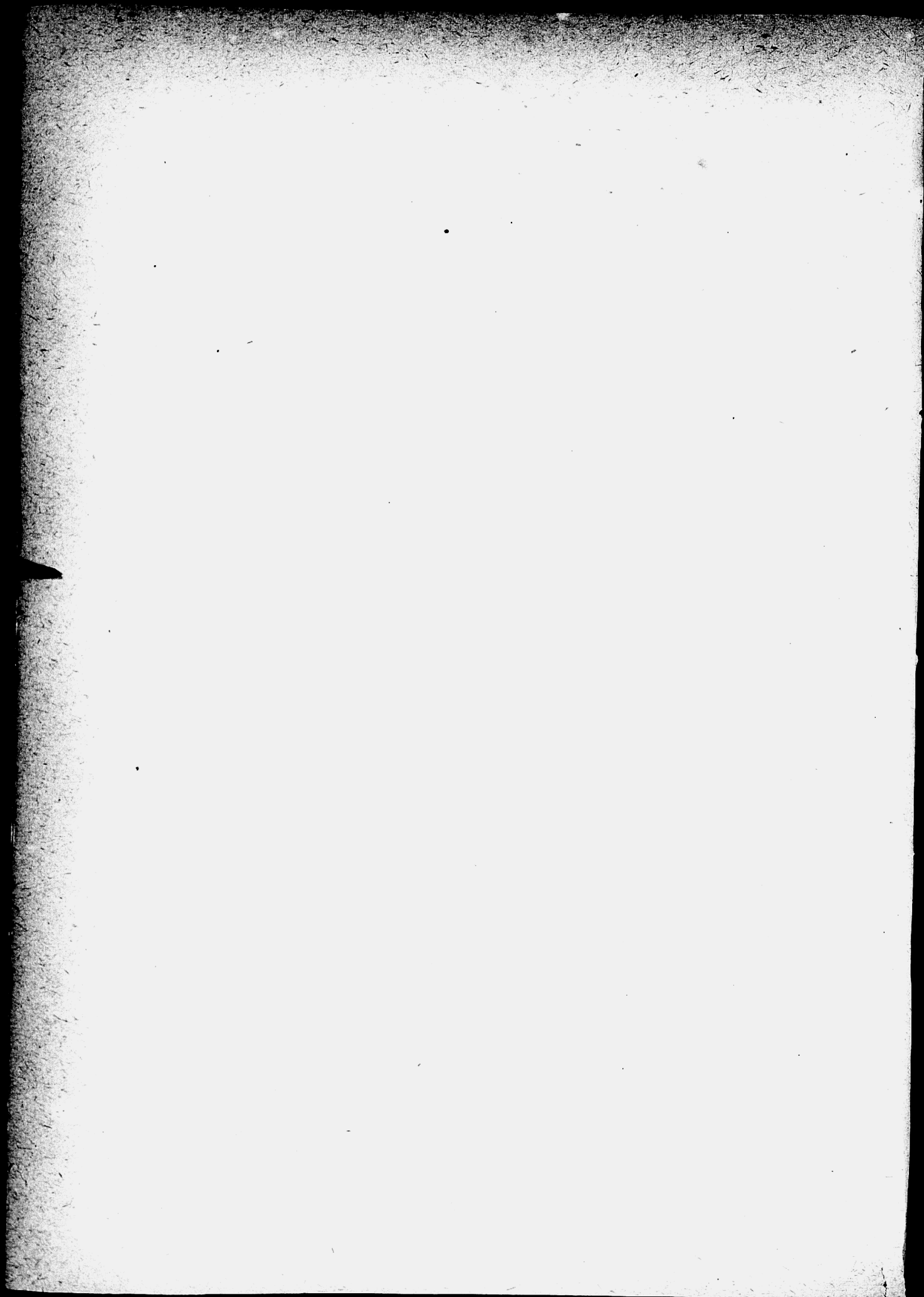

MINISTERIO DA FAZENDA.

TABELLA N. 131.

§ 13. Ajudas de custo.

	MUNICIPIO DA CÔRTE.	BAHIA.	SERGIPE.	ALAGOAS.	PERNAMBUCO.	PARAHYBA.	RIO GRANDE DO NORTE.	CEARA'.	MARANHO.	PARA'.	AMAZONAS.	SANTA CATHARINA.	S. PEDRO.	GOYAZ.	MATO GROSSO.	TOTAL.
Thesourarias.																
Inspectores.....				600\$000		600\$000	1:225\$000	000\$000				500\$000		1:825\$000		5:300\$000
Dito da das Alagoas.....		200\$000														200\$000
Dito da da Parahyba.....							517\$000									517\$000
Dito da do Ceara.....				200\$000												200\$000
Dito da de Santa Catharina.....	200\$000				400\$000											600\$000
Dito da de Goyaz.....															1:300\$000	1:300\$000
Contador.....					800\$000											800\$000
Dito da de Pernambuco.....												300\$000				300\$000
Primeiro Escriptuario.....					1:400\$000						400\$000		455\$000			1:955\$000
Dito da do Maranhão.....					500\$000											500\$000
Dito da do Rio Grande do Sul.....	300\$000															300\$000
Segundos Escriptuarios.....		200\$000			400\$000											600\$000
Dito da de Pernambuco.....		450\$000							300\$000	300\$000						1:100\$000
Dito da da Para.....							100\$000									450\$000
Terceros Escriptuarios.....	200\$000									350\$000						400\$000
Dito da do Para.....	300\$000															350\$000
Dito da do Amazonas.....																200\$000
																300\$000
Alfandegas.																
Inspector em commissão a de Santa Catharina.....	300\$000															300\$000
Chefe de Seção.....													110\$000			110\$000
Segundo Escriptuario da da Côrte.....	400\$000									300\$000						700\$000
Dito da de Pernambuco.....												100\$000				100\$000
Dito em commissão a Collectoria de Macapá.....										275\$000						275\$000
Dito da de S. Francisco.....												437\$500				437\$500
Dito da do Rio Grande do Sul adido a de Santos.....	400\$000															400\$000
Dito da de Uruguayua.....	557\$000															557\$000
Terceros Escriptuarios.....	200\$000															200\$000
Dito da do Rio Grande do Sul.....								150\$000		150\$000			600\$000			1:100\$000
Primeiro Conferente.....																300\$000
Dito em commissão a Exposição dos Estados-Unidos.....	0:00\$000									380\$000						380\$000
Segundo Conferente.....																6:000\$000
Officiaes de despesa.....											81\$375					81\$375
Passagem da capital a Minas a dois filhos do Inspector da Alfandega daquela Provincia.....											300\$000					300\$000
Passagens e condecorias a diversos empregados.....	0:712\$100									150\$000						150\$000
																6:712\$100
Recebedorias.																
Primeiro Escriptuario da de Pernambuco.....		900\$000														900\$000
Tercero dito da da Bahia.....		388\$200	400\$000													788\$200
Meas de Rendas e Collectorias.																
Administrador.....											475\$000					475\$000
Casa da Moeda.																
Ajudante machinista e um operario em commissão a Exposição dos Estados-Unidos.....	1:800\$000															1:800\$000
Operario.....	174\$545															174\$545
	17:573\$615	2:138\$200	400\$000	800\$000	3:500\$000	606\$000	1:812\$000	750\$000	300\$000	1:775\$000	1:439\$375	1:637\$500	865\$000	1:825\$000	1:300\$000	36:765\$720

MINISTERIO DA FAZENDA.

TABELLA N. 132.

§ 14. Gratificações por serviços temporarios e extraordinarios.

	MUNICIPIO DA CÔRTE.	BAHIA.	RIO GRANDE DO NORTE.	PARÁ.	SANTA CATHARINA	TOTAL.
A um Primeiro Official da Secretaria, por serviços extraordinarios.....	1:200\$000					1:200\$000
Ao Encarregado de compillar consultas da Secção de Fazenda do Conselho de Estado.....	1:200\$000					1:200\$000
Aos Empregados da Thesouraria Geral do Thesouro.....	1:500\$000					1:500\$000
A' um Lancador da Recebedoria.....	110\$000					110\$000
Ao Inspector da Thesouraria.....		1:399\$992	500\$000		699\$998	2:599\$990
A empregados da Alfandega pela arrematação dos salvados do brigue <i>Volontaire</i>				43\$380		43\$380
Ao Procurador dos Feitos da Fazenda.....	76\$667					76\$667
Ao Zelador dos proprios nacionaes.....	400\$000					400\$000
Ao Inspector Geral das Marinhas.....	1:599\$996					1:599\$996
	5:786\$663	1:399\$992	500\$000	43\$380	699\$998	8:430\$033

MINISTERIO DA FAZENDA.

TABELLA N. 133.

§ 15. Gratificações por trabalhos fóra das horas do expediente.

	MUNICIPIO DA CÔRTE.	BAHIA.	S. PAULO	SANTA CATHARINA.	MINAS.	TOTAL.
Aos encarregados da tomada de contas.....	16:033\$263		4:590\$000	2:977\$500	108\$000	23:728\$763
Aos Escripturarios e Fieis da Pagadoria	4:080\$000					4:080\$000
Aos Empregados da Directoria de Rendas pela rubrica de lâloes.....	254\$535					254\$535
A Empregados da Thesouraria por serviços extraordinarios.....		200\$650				200\$650
	20:387\$798	200\$650	4:590\$000	2:977\$500	108\$000	28:263\$948

MINISTERIO DA FAZENDA.

TABELLA N. 134.

§ 16. Despezas eventuaes.

	MUNICIPIO DA CÔRTE.	ESPIRITO SANTO.	BAHIA.	SERGIPE.	PERNAM- BUCCO.	PARA- HYBA.	RIO GRANDE DO NORTE.	CEARÁ.	PIAUHY.	MARANHÃO.	PARÁ.	AMAZONAS.	S. PAULO.	PARANÁ.	SANTA CATHARINA.	S. PEDRO.	MINAS.	GOYAZ.	MATO GROSSO.	LONDRES.	TOTAL.	
Gratificações por substituições.....	7:6138493	608034	1:0328412	468830	7:2548926	678255	3808079	9428086	1488320	2558349	6238913	3778966	3238088	6008431		4:7458940		328496	3088332			24:8338450
Dita por diversos trabalhos extraordi- narios, feitos fóra das horas do expediente.....	17:4328206				9:0018940		2:7268967		6:0008000		5:0858486			2708000			6608000					41:1888599
Dita ao Inspector da Alfandega de Porto Alegre Fernando Ferreira da Silva, mandado addir á The- souraria.....																5:1718718						5:1718718
Dita a um Official de Descarga, com exercicio na Secção de Es- tatistica.....																						
Dita a Collaboradores.....	2278722																					
Dita aos empregados do Juizo dos Feitos.....						1208000																
Dita ao encarregado de trabalhos de escripta do Conselho de Estado. Dita ao Collector de Alfenas.....	171830																					
Dita ao Porteiro do Gabinete Impe- rial.....	688570																					
Dita ao do Thesouro.....	4008000																					
Dita ao da Recebedoria.....	1008000																					
Dita ao Ajudante do Porteiro do Thesouro.....	3008000																					
Dita ao Porteiro da Thesouraria.....	1208000																					
Dita aos Continuos da Casa da Moeda Dita aos Continuos e Correios a pé do Thesouro.....	2:0008000																					
Dita aos da Recebedoria.....	6008000																					
Dita aos ordenanças do Ministro.....	2408000																					
Dita aos Correios a cavallo.....	4008000																					
Dita a serventes do Thesouro.....	2408000																					
Dita pelos desenhos do cruzador Orion — em construcção na Ponta da Arca.....	2808000																					
Frete, seguro e outras despezas com a remessa de numerario, estam- pilhas, etc.....	2:3048000	668700	5188500					3218500	908280	1:2788280	3138934	968000	2078800	3358500		4808587	4008000	8348206		6:3308852	13:5788139	
Dito de objectos de expediente para a Thesouraria de Mato Grosso.....																						
Livros e conhecimentos fornecidos as Collectorias.....																						
Protesto de letras.....									1678300											448500		448500
Diferenças de cambio nas remessas para Londres.....									118400													1678300
Sello das cambias remetidas pelo Thesouro.....	376:3378987																					118400
Dito em cheques para o servico da Delegacia.....																						376:3378987
Auxilio para despezas com o en- terro do Inspector Aristides José Corrêa.....								3008000														7:6648815
Dito idem idem do Praticante da Alfandega João Carlos de Araujo Pereira.....	3008000																					188817
Dito idem idem do 1.º Escripturario do Thesouro Nacional Hermene- gildo João Alves de Oliveira.....	3008000																					3008000
Dito idem do 3.º Escripturario da Recebedoria Nels'Olympio Jaffer- son de Almeida Fortuna.....	3008000																					3008000
Compra de moveis e utensilios.....							1:2048000															3008000
Concerto de uma casa adjudicada á Fazenda.....																						1:2048000
Passagens, etc.....	498760																					
Copias da traducção da Lei hypo- thecaria e de ajuda á lavoura, para serem distribuidas na Europa.....	6808000						1608000				878413											28600
Publicações diversas.....	15:2438379																					298473
Telegrammas.....	5:1098410																					
Conducção da mala da Secretaria da Fazenda para Petropolis e vice- versa.....	1308000																					6808000
Custas pagas pela Fazenda Nacional. Asseio e despezas miudas.....	4608280																					15:9368712
																						6:1088365
																						1208000
																						1:5328954
																						1438465
	431:3378947	1268734	1:5948312	468830	16:2568766	3508255	4:5418811	1:5648486	6:4178300	1:5338820	6:1108746	4788966	5308888	1:2038931	9248069	11:4708909	2:3758467	8698302	3328332	15:6838072		503:7668952

MINISTERIO DA FAZENDA.

TABELLA N. 135.

§ 17. Premios e desconto de letras, juros reciprocos, etc.

	MUNICIPIO DA COÏTE.	ESPIRITO SANTO.	BAHIA.	ALAGÓAS.	PERNAMBUCO.	CEARA'.	PARA'.	AMAZONAS.	S. PAULO.	PARANA'.	SANTA CATHARINA.	S. PEDRO.	MINAS.	MATO GROSSO.	LONDRES.	TOTAL.
Premio de letras de quantias depositadas como caução de fiança.....	1.031.523\$401															1.031.523\$401
Juros de empréstimos de particulares.....	10.767\$833	178\$960	297\$926			149\$741	457\$226	111\$376	814\$877		128\$204		876\$795	16\$532		43.797\$199
Ditos de depósitos da Caixa Economica.....	35.938\$822															35.938\$822
Ditos idem do Monte de Socorro.....	446.263\$733															446.263\$733
Ditos de peculio de escravos.....	23.979\$103															23.979\$103
Ditos de aprendizes marinhoeiros.....					306\$423		790\$437		23\$422	30\$013	24\$173	23\$647	20\$069			1.218\$204
Commissão aos agentes financeiros.....				2\$367												2\$367
															4.631\$038	4.631\$038
	1.568.743\$622	178\$960	297\$926	2\$367	306\$423	149\$741	1.247\$683	111\$376	834\$909	30\$013	152\$677	23\$647	896\$864	16\$532	4.631\$038	1.577.668\$868

TABELLA N. 136.

§ 18. Juros do emprestimo do cofre dos orphãos.

	MUNICIPIO DA COÏTE.	ESPIRITO SANTO.	BAHIA.	SERGIPE.	ALAGÓAS.	PERNAMBUCO.	PARAÍHYBA.	RIO GRANDE DO NORTE.	CEARA'.	PIAUYH.	MARANHÃO.	PARA'.	S. PAULO.	PARANA'.	SANTA CATHARINA.	S. PEDRO.	MINAS.	GOYAZ.	MATO GROSSO.	TOTAL.
Pagamento, sendo pelas Collectorias 453.381\$468.....	50.798\$953	5.153\$173	12.222\$632	14.071\$503	9.901\$742	12.460\$923	5.223\$663	541\$544	5.981\$253	4.412\$654	16.498\$844	14.146\$795	66.946\$630	4.713\$778	3.048\$356	48.833\$832	43.399\$879	2.582\$375	9.351\$110	482.070\$763
Dito por conta da Provincia do Rio de Janeiro.....	219\$337																			219\$337
	51.018\$310	5.153\$173	12.222\$632	14.071\$503	9.901\$742	12.460\$923	5.223\$663	541\$544	5.981\$253	4.412\$654	16.498\$844	14.146\$795	66.946\$630	4.713\$778	3.048\$356	48.833\$832	43.399\$879	2.582\$375	9.351\$110	482.290\$120

TABELLA N. 137.

§ 19. Obras.

	MUNICIPIO DA COÏTE.	ESPIRITO SANTO.	BAHIA.	SERGIPE.	ALAGÓAS.	PERNAMBUCO.	PARAÍHYBA.	RIO GRANDE DO NORTE.	CEARA'.	PIAUYH.	MARANHÃO.	PARA'.	AMAZONAS.	S. PAULO.	PARANA'.	SANTA CATHARINA.	S. PEDRO.	MINAS.	GOYAZ.	MATO GROSSO.	LONDRES.	TOTAL.	
Engenheiro encarregado das obras da Alfandega do Ceara.....	4.837\$781																						4.837\$781
Dito idem da ponte da do Para.....	7.736\$00																						7.736\$000
Dito ao serviço deste Ministerio.....	3.000\$000																						3.000\$000
No edificio da Caixa de Amortização.....	240.000\$000																						240.000\$000
No do Thesouro Nacional.....	25.374\$535																						25.374\$535
Nos de Thesourarias.....	353.374\$020	3.408\$371	3.316\$970	1.367\$873	3.043\$20	2.016\$100	10.612\$000		5.900\$912	43\$600	132\$000	300\$000		200\$000		119.744\$259	927\$850	323\$820	1.004\$900			757.888\$890	
Nos de Alfandegas.....			514\$000																				
No da Typographia Nacional.....	208.005\$090																						208.005\$090
Construção de um edificio para a Alfandega de Santa Catharina, prestação.....	40.000\$000															40.000\$000							80.000\$000
Dito do paiol para polvora idem.....						8.887\$730																	8.887\$730
Concertos em proprios nacionaes.....						3.799\$000																	15.790\$135
Pequenos reparos.....		300\$000								331\$400						330\$000							661\$400
Desapropriação de predios da rua da Guardia-Velha e de terrenos do morro de Santo Antonio, para embellezamento do logar em que está o edificio da Typographia Nacional.....	67.925\$000																						67.925\$000
Compra de guindastes hydraulicos para a Alfandega do Rio de Janeiro.....																					53.333\$933	53.333\$933	
	1.152.471\$526	5.708\$371	3.510\$342	3.848\$060	1.567\$873	12.686\$730	525\$420	2.508\$100	10.612\$000	334\$460	17.884\$167	33.622\$240	432\$000	300\$000	200\$000	40.350\$000	149.744\$259	927\$850	323\$820	1.991\$900	53.333\$933	1.496.705\$651	

	PAULO.	PARANÁ.	SANTA CATHARINA.	S. PEDRO.	M.
MINIS					
Ca					
Subsidio					
Secre					
Chefe de					
Pr					
Aluguel					
Luzes				13,650	
Cu					
Parochos	75,000	150,000		5:180,635	8
Bispos					
Inspector					
queiro					
Coadjuto					
Guizamen					
F					
Lente					
Continuo					
Fac					
Aluguel					
Instru					
Mesas de					
Professor					
Aluguel					
Hye					
Despezas					
Inspe					
Fornecim					
Socce					
melh					
tado					
Medicos					2
Tratamen					
Generos					
Aluguel					
Tratamen					
Hospi					
Subvençã					
No Intern					
de Ped					
Rec					
Agentes					

	MATO GROSSO.	LONDRES.	TOTAL.
			1.081:525\$401
795	16\$332		13:707\$190
			33:908\$822
			146:564\$743
			23:979\$103
069			1:218\$204
			21\$367
		4:651\$038	4:651\$038
864	16\$332	4:651\$038	1:577:668\$868

	MINAS.	GOYAZ.	MATO GROSSO.	TOTAL.
				482:070\$763
				219\$357
	43:500\$879	2:582\$373	9:551\$110	482:290\$120

	GOYAZ.	MATO GROSSO.	LONDRES.	TOTAL.
				4:857\$781
				7:736\$000
				3:000\$000
				210:000\$000
				25:573\$635
	320\$920	1:991\$900		22:732\$917
				757:888\$980
				208:005\$090
				80:000\$000
				8:887\$730
				13:780\$125
				984\$460
				67:925\$000
			53:333\$333	53:333\$333
	320\$920	1:991\$900	53:333\$333	1.496:705\$051

MINISTERIO DA FAZENDA.

TABELLA N. 138.

§ 20. Exercícios findos.

	EXERCÍCIOS	MUNICÍPIO DA CÔRTE.	RIO DE JANEIRO	ESPIRITO SAÍTO.	BAHIA.	SERGIPE.	ALAGOAS.	PERNAMBUCO.	PARANHIBA.	RIO GRANDE DO NORTE.	CEARÁ.	PIAUI.	MARANHÃO.	PARÁ.	AMAZONAS.	S. PAULO.	PARANÁ.	SANTA CATHARINA.	S. PEDRO.	MINAS.	GOYAZ.	MATO GROSSO.	LONDRES.	TOTAL.	
MINISTERIO DO IMPERIO.																									
Camara dos Deputados.																									
Subsidio.....	1874-1875.	1.354,838																							1.354,838
Secretaria de Estado.																									
Chefe de Secção.....	1873-1874.	107,320																							107,320
Presidencias de Provincia.																									
Aluguel de casa.....	1874-1875.						80,000																		80,000
Luzes.....	1874-1875.																		13,650						13,650
Culto Publico.																									
Parochos.....	1870-1874.												86,236												86,236
Bispos.....	1873-1874.	2.115,929					650,000				1.680,660	140,999				75,000	150,000		5.180,635	8.158,617					18.168,549
Inspector de Capella e Fabrica.....	1873-1874.	9.513,333																							9.513,333
Coadjutor.....	1874-1875.	2.000,000																							2.000,000
Guizamento.....	1874-1875.	67,837																							67,837
	1873-1874.	39,860																							39,860
Faculdade de Direito.																									
Lente.....	1873-1875.							409,472																	409,472
Continuo.....	1873-1875.							370,500																	370,500
Faculdade de Medicina.																									
Aluguel de casa.....	1872-1873.	116,666																							116,666
Instrução primaria.																									
Mesas de exame.....	1873-1874.	20,000																		483,252					503,252
Professores adjuntos.....	1871-1872.	116,968																							116,968
Aluguel de casas.....	1871-1875.	300,000																							300,000
Higiene Publica.																									
Despezas miudas.....	1874-1875.	20,000																							20,000
Inspeção de saude dos Portos.																									
Fornecimento.....	1873-1874.							67,100																	67,100
Socorros publicos e melhoramento do estado sanitario.																									
Medicos e medicamentos.....	1873-1875.																			3.371,839					3.371,839
Tratamento de varicosos.....	1873-1874.				217,600																				217,600
Generos.....	1870-1870.				120,000																				120,000
Aluguel da lancha da visita.....	1873-1874.	525,000																							525,000
Tratamento de indigentes.....	1872-1875.	5.115,911	4.474,969								3.770,634														13.361,514
Hospital dos Lazaros.																									
Subvenção.....	1871-1875.	2.000,000																							2.000,000
Obras.																									
No Internato do Imperial Collegio de Pedro II.....	1871-1875.	886,000																							886,000
Recenseamento.																									
Agentes recenseadores.....	1872-1875.						3.200,000													550,000					3.750,000

Continuação da tabella—Exercícios findos.

MATO GROSSO.	LONDRES.	TOTAL.	EXERCÍCIOS.	MUNICÍPIO DA CÔRTE.	RIO DE JANEIRO.	ESPÍRITO SANTO.	BARRA.	SEROPÉ.	ALAGOAS.	PERNAMBUCO.	PARANÁ.	RIO GRANDE DO NORTE.	CEARÁ.	PIAUI.	MARANHÃO.	PARÁ.	AMAZONAS.	S. PAULO.	PARANÁ.	SANTA CATARINA.	S. PEDRO.	MINAS.	GOYAS.	MATO GROSSO.	LONDRES.	TOTAL.	
			Diversas despesas e eventuaes.																								
			1873-1875.																					40,000		40,000	
			1873-1875.	9.003,258																						9.032,838	
			1870-1874.	1.000,000																						1.050,000	
			1873-1875.	299,000																						440,000	
			1873-1875.	299,000																						7.602,238	
			1873-1874.			129,000																				129,000	
			1860-1870.	2.247,810																						2.247,810	
			1874-1875.																							4,000	
			1874-1875.																							118,830	
			1874-1875.																							418,830	
			1874-1875.																							348,560	
			1874-1875.	30,000						36,000																100,000	
			1874-1875.	100,000																						188,000	
			1874-1875.	103,540																						9.034,083	
			1874-1875.																							1.874,919	
			1874-1874.	92,269																						50,000	
			1874-1875.	3,582,5																						50,000	
			MINISTERIO DA FAZENDA.																								
			Juros da divida interna.																								
			1867-1870.			66,000																				66,000	
			Pensionistas.																								
			1866-1875.	11.719,561																						31.452,847	
			1866-1875.	37.815,825																						78.770,614	
			1866-1875.	8.943,973																						10.000,000	
			1873-1875.	308,520																						206,250	
			Aposentados.																								
			MINISTERIO DA FAZENDA.																								
			Conselho de Fazenda.																								
			1873-1875.	373,520																						373,520	
			Caixa de Amortizacão.																								
			1873-1875.	130,643																						130,643	
			Estações de arrecadação.																								
			Alfandega.																								
			1874-1875.	1.173,221																						1.173,221	
			1874-1875.	186,523																						186,523	
			Thesourarias.																								
			1873-1874.	16,987																						16,987	
			1874-1875.																							73,832	
			1873-1874.	64,800																						64,800	
			1874-1875.																							80,823	
			Juzo dos Feitos.																								
			1874-1875.																							28,796	
			1871-1873.																							39,096	
			1870-1875.																							733,070	
			1870-1871.																							420,100	

Continuação da tabella — Exercícios findos.

	EXERCÍCIOS.	MUNICÍPIO DA CÔRTE.	RIO DE JANEIRO.	ESPIRITO SANTO.	BAHIA.	SERGIPE.	ALAGOAS.	PERNAMBUCO.	PARANÁ.	RIO GRANDE DO NORTE.	CEARÁ.	PIAUI.	MARANHÃO.	PARAÍ.	AMAZONAS.	S. PAULO.	PARANÁ.	SANTA CATHARINA.	S. PEDRO.	MINAS.	GOYAZ.	MATO GROSSO.	LONDRES.	TOTAL.	
Correio geral.																									
Praticantes.....	1873—1874.				1.385,694																				1.385,694
Azules.....	1868—1875.				474,933			656,625				236,900	270,900				88,910								1.684,470
Condução de malas.....	1873—1874.	2.393,970																							2.393,970
Assignatura de jornaes.....	1870—1875.	108,900																							108,900
Gratificação por serviço extraordinario.....	1874—1875.										302,994														302,994
Luz.....	1874—1875.	638,400																							638,400
Despesa com o transporte da correspondencia recebida da Inglaterra, entre os Correios da Bahia, Pernambuco e Rio de Janeiro.....	1871—1872.	4.592,000																							4.592,000
Caso e remessa de sellos.....	1869—1874.																								13.404,470
Saldo a favor do correio Italiano.....	1873—1875.																								1.081,923
Dito a favor do correio francez.....	1871—1875.																								10.977,362
Objectos de expediente.....	1872—1873.				60,000																				60,000
Lei n.º 2640 de 22 de Setembro de 1875, art. 21 § 3.º																									
Exposição Nacional e internacional de Philadelphia.....	1874—1875.																		60,000						60,000
		330.395,909	4.566,673	2.104,650	76.418,404	4.974,864	17.903,933	76.901,639	931,630	1.371,372	17.382,700	2.175,713	20.712,012	181,819	66,660	4.903,631	352,391	8.043,016	51.446,398	21.864,065	6.177,798	24.426,807	32.590,483	703.724,503	

Recapitulação.

	MUNICÍPIO DA CÔRTE.	RIO DE JANEIRO.	ESPIRITO SANTO.	BAHIA.	SERGIPE.	ALAGOAS.	PERNAMBUCO.	PARANÁ.	RIO GRANDE DO NORTE.	CEARÁ.	PIAUI.	MARANHÃO.	PARAÍ.	AMAZONAS.	S. PAULO.	PARANÁ.	SANTA CATHARINA.	S. PEDRO.	MINAS.	GOYAZ.	MATO GROSSO.	LONDRES.	TOTAL.	
Império.....	21.715,366	4.474,369		367,660	3.200,900	80,000	1.690,362			3.460,824	119,899	86,290			75,000	150,000		3.104,283	11.363,263					56.322,674
Estados.....	3.630,249	925,363		896,413	727,203	1.618,897	14.773,449		1.430,687	1.130,415	335,844	3.874,659			706,880		294,833	362,713	2.416,201	3.066,704	369,332			33.683,169
Maria.....	22.408,604			602,098		608,900	312,461		300,900	42,970	157,333	336,900					4,898,278	817,513						36.313,617
Guerra.....	78.019,844			687,000	18.315,579	703,018	943,570	3.268,473	931,630	241,233	8.043,587	10.319,618		60,960	6,030		2.691,919	23.208,184	4.427,338	1.592,261	23.000,555			139.361,821
Fazenda.....	84.344,037			66,000	24.324,103	90,514	15.021,918	4.618,931		1.382,800	623,032	1.353,774		6,900	2.690,479		1.308,336	20.504,833	2.357,826	814,833	407,200			139.708,833
Agricultura, Commercio e outras Publicas.....	118.197,612			896,600	31.914,609	234,519	177,520	30.174,703		4.154,384	236,900	4.241,829			445,060	88,810		2.350,800	991,200	800,000	674,900			244.628,503
	330.395,909	4.566,673	2.104,650	76.418,404	4.974,864	17.903,933	76.901,639	931,630	1.371,372	17.382,700	2.175,713	20.712,012	181,819	66,660	4.903,631	352,391	8.043,016	51.446,398	21.864,065	6.177,798	24.426,807	32.590,483	703.724,503	

, Pernambuco e

A' da B.....
A' de P.....

PARANÁ.	SANTA CATHARINA.	S. PEDRO.	MINAS.	GOYAZ.	MATO GROSSO.	LONDRES.	TOTAL.
88,5210			90,000	360,000			1:285,694 1:684,670 2:393,970 108,000
							303,994 638,900
							4:592,030 13:101,740 13:101,740 1:081,925 4:081,925 10:937,962 10:937,962 2:361,927 2:361,927 4:742,591 4:742,591 60,000
		60,000					60,000
352,291	8.043,016	31.446,398	31.864,065	6.177,798	24.426,807	32.390,5183	705:724,5405

PARANÁ.	SANTA CATHARINA.	S. PEDRO.	MINAS.	GOYAZ.	MATO GROSSO.	LONDRES.	TOTAL.
450,000	293,333	3.104,285	11.563,263				56:232,674 35:685,169 392,5038
	4.498,578	817,5163				344,908	26:513,647
114,081	2.691,919	23.308,181	4.437,538	1.592,261	23.600,5055		182:561,821 139:708,553
	1.308,386	20.591,553	2.357,260	815,833	457,200		
88,5210	2.350,590	991,500	890,000	674,000		32:246,5145	214:628,5503
352,291	8.043,016	31.446,398	31.864,065	6.177,798	24.426,807	32.390,5183	705:724,5405

LO.	PARANÁ.	SANTA CATHARINA.

De direit 5780 557,680 51,520
Diversas. 63,200 884,053

5780	620,880	635,573
------	---------	---------

MINISTERIO DA FAZENDA.

TABELLA N. 139.

§ 21. Adiantamento da garantia de 2 % provincias ás Estradas de ferro da Bahia, Pernambuco e S. Paulo.

	LONDRES.
A' da Bahia.....	320:000\$000
A' de Pernambuco.....	160:177\$882
	480:177\$882

TABELLA N. 140.

§ 22. Reposições e restituições.

	MUNICIPIO DA CORTE.	RIO DE JANEIRO.	BAHIA.	SERGIPE.	ALAGOAS.	PERNAMBUCO.	BIO GRANDE DO NORTE.	CEARA'.	PIAUHY.	MARANHAO.	PARA'.	S. PAULO.	PARANA'.	SANTA CATARINA.	S. PEDRO.	MINAS.	GOYAZ.	TOTAL.
De direitos.....	912\$410	1:108\$310	364\$261	1:051\$983	702\$327	51\$420	138\$550	706\$904	34\$000	4:046\$780	337\$680	51\$320	1:011\$204	1:036\$904	352\$039	10:026\$022		
Diversas.....	31:090\$937	1:873\$007	56\$2	77\$165	1:519\$132	118\$513	128\$557	61\$200	381\$063	706\$406	1:777\$191	330\$140	38:391\$016		
	32:033\$377	1:873\$007	1:403\$162	77\$165	364\$261	2:601\$115	256\$563	835\$461	34\$000	4:046\$780	620\$880	635\$373	1:780\$670	2:814\$508	911\$179	48:617\$038		

MINISTERIO DA FAZENDA.

TABELLA N. 141.

Despezas pagas e não escripturadas em exercicios anteriores.

	EXERCICIOS	BAHIA.	ALAGÓAS.	PARAHYBA	MARANHÃO.	PARA.	MINAS.	GOYAZ.	TOTAL.
Pensionistas e aposentados.									
Pensões.....	1868—1869	443\$502							443\$502
	1873—1875	5:905\$200			2:789\$900				8:695\$100
Meio soldo.....	1868—1869	7\$300							7\$300
	1873—1875	515\$000			300\$000				815\$000
Monte-pio.....	1874—1875	450\$000							450\$000
Estações de arrecadação.									
COLLECTORIAS.									
Commissão pela cobrança das rendas.....	1873—1875			87\$594	2:375\$301		280\$091	68\$651	2:811\$637
MESAS DE RENDAS.									
Commissão pela cobrança das rendas.....	1874—1875					102\$445			102\$445
Aluguel de casa.....	1874—1875					90\$000			90\$000
RECEBEDORIAS.									
Escrivão.....	1867—1869	44\$586							44\$586
Escripturarios.....	1867—1869	68\$872							68\$872
Lançadores.....	1867—1869	37\$050							37\$050
Cobradores.....	1867—1869	115\$312							115\$312
Julzo dos feitos.									
Porcentagens.....	1867—1869	700\$127							700\$127
Juros do emprestimo do cofre de orphãos....	Sem designação....							251\$388	251\$388
	1868—1869		343\$481						343\$481
	1874—1875	446\$702							446\$702
		8:733\$651	343\$481	87\$594	5:465\$301	192\$445	280\$091	3:0\$039	15:422\$502

MINISTERIO DA FAZENDA

TABELLA N. 142.

Despeza não classificada.

	ESPIRITO SANTO.	BAHIA.	SERGIPE.	PERNAM-BUCO.	PARAIBYBA.	CEARA'.	PIAUHY.	S. PEDRO.	GOYAZ.	TOTAL.
Diferença entre o jogo de movimento de fundos	3\$259	40\$000	22\$440	11\$000	36\$337	10\$000	3\$000	48\$000	6\$600	150\$636

TABELLA N. 143.

Decretos n.^{os} 1746 e 4438 de 13 de Outubro e 4 de Dezembro de 1869.

Encampação da companhia da Dóca da Alfandega.

Pagamento aos herdeiros do Conde de S. Mamede.....

MUNICIPIO DA
CÔRTE.

22:000\$000

MINISTERIO DA FAZENDA.

TABELLA N. 144.

Leis n.ºs 1837 de 27 de Setembro de 1870, artigo unico, e n.º 2348 de 23 de Agosto de 1873, art. 7.º, § unico, n.º 4.

Fabrico de moedas de nickel e de bronze.

	MUNICIPIO DA CÔRTE.	LONDRES.	TOTAL.
Custo, frete, seguro, analyse e despeza com a fiscalisação das remessas de moeda de nickel.....			
Pessoal empregado no fabrico da moeda de bronze.....	4:544,850	30:278,814	30:278,814
Combustivel e material para a mesma.....	8:826,158		4:544,850
			8:826,158
	13:371,008	30:278,814	43:649,822

TABELLA N. 145.

Lei n.º 2348 de 23 de Agosto de 1873, art. 11, § 3.º, n.º 2.

Premio pela construcção de navios.

	MUNICIPIO DA CÔRTE.
Pagamento á companhia Ferry pela construcção da barca <i>Quarta</i>	13:950,000

TABELLA N. 146.

Decreto n.º 2637 de 29 de Setembro de 1875.

Despeza com as sedições do Piauhy e Maranhão.

	MUNICIPIO DA CÔRTE.
Importancia paga a Liberato Lopes da Silva como indemnisação de prejuizos que soffreu.....	3:060,000

MINISTERIO DA AGRICULTURA

MINISTERIO DA AGRICULTURA, COMMERCIO E OBRAS PUBLICAS.

TABELLA N. 147.

§ 1. Secretaria de Estado.

	MUNICIPIO DA CÓRTE.	PERNAMBUCO.	MARANHÃO.	TOTAL.
<i>Pessoal.</i>				
Ministro e Secretario de Estado.....	12:000\$000			12:000\$000
Directores Geraes.....	32:215\$831			32:215\$831
Chefes de Secção.....	54:068\$879			54:068\$879
Primeiros Officiaes.....	32:593\$004			32:593\$004
Segundos ditos.....	26:489\$689		480\$000	26:969\$689
Amanuenses.....	19:136\$053	720\$000		19:856\$053
Praticantes.....	5:165\$154			5:165\$154
Porteiro.....	2:366\$666			2:366\$666
Ajudante.....	1:800\$000			1:800\$000
Continuos.....	5:597\$819			5:597\$819
Correios.....	5:594\$591			5:594\$591
Gratificação aos officiaes do gabinete do Ministro.....	4:722\$620			4:722\$620
<i>Addidos.</i>				
Directores.....	7:615\$570			7:615\$570
Sem designação de categoria.....	600\$000			600\$000
<i>Expediente.</i>				
Papel, pennas, etc.....	11:884\$180			11:884\$180
Impressões e encadernações.....	6:133\$300			6:133\$300
<i>Diversas despesas.</i>				
Gratificações por trabalhos extraordinarios.....	5:900\$000			5:900\$000
Dita a traductores.....	1:299\$331			1:299\$331
Dita a ordenanças.....	880\$000			880\$000
Dita a um continuo.....	160\$000			160\$000
Diaria a correios.....	1:198\$000			1:198\$000
Dita a serventes.....	1:060\$000			1:060\$000
Compra de moveis e utensilios.....	1:462\$200			1:462\$200
Dita de livros, mappas, etc.....	115\$000			115\$000
Impressão de leis, relatorios, etc.....	376\$460			376\$460
Publicações.....	570\$000			570\$000
Cavalgadura aos correios.....	600\$000			600\$000
Telegrammas.....	229\$400			229\$400
Luz, asseio, carros e outras despesas miudas.....	1:229\$359			1:229\$359
	216:063\$097	720\$000	480\$000	247:263\$097

Natureza dos vencimentos.

	MUNICIPIO DA CÓRTE.	PERNAMBUCO.	MARANHÃO.	TOTAL.
Ordenados.....	156:038\$732			156:038\$732
Gratificações.....	53:927\$135	720\$000	480\$000	53:927\$135
	209:965\$867	720\$000	480\$000	211:165\$867

MINISTERIO DA AGRICULTURA, COMMERCIO E OBRAS PUBLICAS.

TABELLA N. 148.

§ 2. Sociedade Auxiliadora da Industria Nacional.

Assignatura de exemplares do periodico da mesma Sociedade.....

MUNICIPIO DA
CÔRTE.

6:000\$000

TABELLA N. 149.

§ 3. Acquisição de plantas.

	MUNICIPIO DA CÔRTE.	BAHIA.	PARAHYBA.	PARANÁ.	LONDRES.	TOTAL.
Prestação entregue ao Director do Instituto Fluminense de Agricultura.....	33:200\$000					33:200\$000
Dita ao Imperial Instituto Bahiano idem.....		20:000\$000				20:000\$000
Gratificação ao auxiliar tecnico da Comissão Superior da Exposição Nacional.....	2:000\$000					2:000\$000
Dita ao Engenheiro em comissão no valle do Amazonas.	4:800\$000					4:800\$000
Estampas e traducção do livro <i>O Fazendeiro de café em Ceylão.</i>	1:420\$000					1:420\$000
Traducção da obra <i>Estudo das raças ovinas e suinas.</i>	1:500\$000					1:500\$000
Despezas para o ensaio da exportação da herva-mate para a Europa.....					1:288\$814	1:288\$814
Acquisição e remessa de plantas e sementes.....				623\$400	801\$851	1:425\$251
Dita de productos para a Exposição.....			1:268\$900			1:268\$900
Impressões em favor da agricultura.....	3:183\$500					3:183\$500
Assignatura de jornaes.....	600\$000					600\$000
Compra de objectos de expediente e instrumentos mathematicos.....	598\$700					598\$700
Fretes e passagens.....	27\$000					27\$000
Diferença de cambio na despesa paga em Londres.....	57\$491					57\$491
	47:386\$691	20:000\$000	1:268\$900	623\$400	2:090\$665	71:369\$656

MINISTERIO DA AGRICULTURA, COMMERCIO E OBRAS PUBLICAS.

TABELLA N. 150.

§ 4. Auxilio ao Dr. Martius.

	MUNICIPIO DA CORTE.	LONDRES.	TOTAL.
Importancia da prestação.....		7:933,888	7:933,888
Diferença de cambio na remessa de fundos para Londres.....	218,139		218,139
	218,139	7:933,888	8:152,027

TABELLA N. 151.

§ 5. Eventuaes.

	MUNICIPIO DA CORTE.	BAHIA.	ALAGÔAS.	PERNAMBUCO.	PARAHYBA.	PARA'.	LONDRES.	TOTAL.
Gratificações por substituições.....	2:965,838			55,555				3:021,393
Dita ao encarregado dos trabalhos de escripta do Conselho de Estado.....	1:600,000							1:600,000
Dita aos empregados na comissão de pesos e medidas.....	40:800,000							40:800,000
Dita ao Porteiro do Gabinete Imperial.....	68,576							68,576
Dita a diversos empregados, sendo: ao encarregado dos trabalhos de escripta da Conselho de Estado 471,526, a um auxiliar do Ministerio 1:800,000, a um Addido á Secretaria 1:700,000, a Addidos á Repartição das Obras Publicas 1:28,000, a diversos empregados da Secretaria de Estado por serviços extraordinarios 3:130,000, ao Engenheiro Albino Pinto de Carvalho por trabalhos de sua profissão 200,000.....	8:301,526							8:301,526
Dita ao coadjuvante da Directoria de Agricultura Fernando Marcondes Ribeiro.....	200,000							200,000
Passagens, transportes, etc., impressões, encadernações, etc.....	710,215	47,000	9,000		5,402			721,617
Telegrammas.....								47,000
Remessa de impressos.....						231,000	45,259	276,259
Commissão aos Agentes pelas despesas deste Ministerio.....							21,5704	21,5704
Limpeza das rampas nas pontes de desembarque.....					158,000		11:108,816	11:108,816
Diferença de cambio na despesa paga em Londres por esta verba.....	341,781							341,781
	24:987,856	47,000	9,000	55,555	163,402	231,000	11:175,779	36:669,592

MINISTERIO DA AGRICULTURA, COMMERCIO E OBRAS PUBLICAS.

TABELLA N. 152.

§ 6. Jardim Botanico da Lagôa de Rodrigo de Freitas.

	MUNICIPIO DA CÔRTE.
Prestação ao Thesoureiro do Imperial Instituto Fluminense de Agricultura.....	24:000\$000

TABELLA N. 153.

§ 7. Jardim Botanico do Passeio Publico.

	MUNICIPIO DA CÔRTE.
Prestação para o custeio.....	9:999\$996
Conservação das obras.....	3:265\$452
	13:265\$448

MINISTERIO DA AGRICULTURA, COMMERCIO E OBRAS PUBLICAS.

TABELLA N. 154.

§ 8. Corpo de Bombeiros.

	MUNICIPIO DA CÓRTE.
<i>Pessoal.</i>	
Director	5:460\$184
Ajudante	3:210\$756
Medico	3:000\$000
Commandante de secção	2:610\$788
Chefe ajudante	1:424\$363
Dito de secção	2:298\$830
Ditos de turma	8:646\$904
Ditos de bomba	7:851\$482
Instructores	2:770\$817
Bombeiros	77:970\$371
Agentes	685\$580
Encarregado das officinas	278\$510
Machinistas	355\$500
Alumno de medicina	60\$000
<i>Expediente.</i>	
Papel, pennas, etc	1:760\$890
<i>Diversas despesas.</i>	
Gratificação a praças por serviços extraordinarios	123\$000
Cocheiros e carroceiros	12:669\$772
Fardamento	9:932\$000
Despezas extraordinarias com incendios e outras	1:230\$850
Reparo e substituição do material	31:517\$232
Compra de calçado, correame, etc	2:560\$000
Dita e concerto nos carros e carroças destinados ao serviço da extinção de incendios	4:953\$600
Custo e sustento de animaes, ferragens, etc	13:878\$310
Aluguel de casas	1:370\$350
Conservação das bombas	4:039\$900
Diversas obras no edificio e material para as mesmas	2:751\$211
Medicamentos	243\$371
Luz e despesas miudas	3:148\$968
	206:803\$539

Natureza dos vencimentos.

Ordenados	2:620\$990
Gratificações	110:998\$985
Dita adicional	133\$220
Soldo	1:642\$934
Forragem	298\$640
Etapa	330\$630
Diaria	598\$666
	116:624\$085

MINISTERIO DA AGRICULTURA, COMMERCIO E OBRAS PUBLICAS.

TABELLA N. 155.

§ 9. Illuminação publica.

	MUNICIPIO - DA CÔRTE.
A AZEITE.	
Administrador	2:400\$000
Guardas, servindo um de fiel.....	7:280\$000
Serventes e acendedores.....	13:735\$636
Aluguel de casa.....	420\$000
Compra de azeite e torcidas.....	46:348\$050
Dita e collocação de lampeões.....	76\$460
Annuncios	18\$980
Cavalgadura e sustento.....	194\$900
Remoção de lampeões.....	3:398\$980
A GAZ.	
Illuminação da cidade.....	556:169\$583
Dita do Passeio Publico, da Praça da Constituição e da do Duque de Caxias.....	5:263\$683
Dita das caixas d'agua do Barro Vermelho e da Carioca.....	35\$247
Despeza com o pessoal do escriptorio da Inspeção Geral.....	8:215\$483
Expediente e despezas miudas do mesmo.....	1:640\$500
	645:197\$502

TABELLA N. 156.

§ 10. Garantia de juros ás estradas de ferro.

	MUNICIPIO DA CÔRTE.	LONDRES.	TOTAL.
A' da Bahia.....		800:000\$000	800:000\$000
A' de Pernambuco.....		562:511\$296	562:511\$296
Diferença de cambio nas remessas para Londres.....	37:463\$297		37:463\$297
	37:463\$297	1.362:511\$296	1.399:974\$593

MINISTERIO DA AGRICULTURA, COMMERCIO E OBRAS PUBLICAS.

TABELLA N. 157.

§ 11. Estrada de ferro D. Pedro II.

	MUNICIPIO DA CÔRTE.	LONDRES.	TOTAL.
1.ª DIVISÃO.			
ADMINISTRAÇÃO CENTRAL.			
<i>Directoria e Secretaria.</i>			
Director.....	15:594,614		15:594,614
Secretario.....	4:783,544		4:783,544
Guarda-livros.....	5:931,520		5:931,520
Ajudante.....	2:820,366		2:820,366
Caixa.....	5:074,161		5:074,161
Fiel.....	2:387,355		2:387,355
Pagador.....	4:430,851		4:430,851
Comprador.....	5:067,996		5:067,996
Official.....	2:971,436		2:971,436
Escrepturarios.....	7:332,666		7:332,666
Praticantes.....	2:861,000		2:861,000
Guardas.....	2:548,700		2:548,700
<i>Almozarifado.</i>			
Almozarife.....	4:647,716		4:647,716
Fiel.....	2:761,920		2:761,920
Despachante.....	2:246,952		2:246,952
Escrepturario.....	1:657,160		1:657,160
Praticantes, serventes, guardas e trabalhadores.....	24:203,683		24:203,683
Administrador do combustivel.....	2:175,512		2:175,512
2.ª DIVISÃO.			
TRAFEGO.			
<i>Inspectoria.</i>			
Inspector.....	12:000,000		12:000,000
Secretario.....	4:203,996		4:203,996
Escrepturarios.....	5:573,920		5:573,920
Praticantes.....	1:056,620		1:056,620
Continuos.....	1:140,040		1:140,040
<i>Contadoria.</i>			
Contador.....	5:234,999		5:234,999
Ajudante.....	2:433,077		2:433,077
Escrepturarios.....	23:798,991		23:798,991
Impressor de bilhetes e auxiliares.....	9:439,205		9:439,205
<i>Movimento.</i>			
Chefe.....	4:754,930		4:754,930
Dito de trem, conductores e praticantes.....	74:374,609		74:374,609
Fieis de bagagem, guardas-freios e trabalhadores.....	102:026,160		102:026,160
<i>Officinas.</i>			
Chefe.....	5:914,000		5:914,000
Desenhistas.....	3:572,788		3:572,788
Escrepturarios.....	5:141,222		5:141,222
Armazenista e ajudante.....	3:008,761		3:008,761
Praticantes, operarios e trabalhadores.....	347:397,395		347:397,395

Continuação da tabella—Estrada de ferro D. Pedro II.

	MUNICIPIO DA CÔRTE.	LONDRES.	TOTAL.
<i>Tracção.</i>			
Chefe.....	5:648\$999		5:648\$999
Secretario.....	2:907\$720		2:907\$720
Encarregado da estatistica.....	1:729\$200		1:729\$200
Administrador do combustivel.....	187:327\$650		187:327\$650
Machinistas e foguistas.....	205:850\$150		205:850\$150
<i>Telegrapho.</i>			
Chefe.....	4:798\$000		4:798\$000
Telegraphistas e praticantes.....	71:031\$535		71:031\$535
Mestre da officina, aprendizes e trabalhadores.....	3:931\$164		3:931\$164
<i>Reparos e conservação.</i>			
Chefe de secção, encarregado.....	8:180\$994		8:180\$994
Engenheiros de 2. ^a classe.....	4:698\$000		4:698\$000
Desenhistas.....	2:611\$500		2:611\$500
Escripturarios.....	3:277\$671		3:277\$671
Conductores.....	23:231\$778		23:231\$778
Praticantes, mestres de linha, guardas de depositos, feitores, operarios e trabalhadores.....	1.331:170\$395		1.331:170\$395
<i>Estações.</i>			
Agentes.....	109:232\$380		109:232\$380
Ajudantes.....	10:352\$695		10:352\$695
Fieis.....	20:441\$321		20:441\$321
Escripturarios.....	19:747\$855		19:747\$855
Conferentes.....	58:099\$681		58:099\$681
Ditos telegraphistas.....	15:306\$754		15:306\$754
Bilheteiros, praticantes, feitores, guardas e trabalhadores.....	306:322\$273		306:322\$273
<i>Obras.</i>			
Pintura e obras diversas em estações.....	22:521\$600		22:521\$600
<i>Material diverso para o serviço e consumo.</i>			
Dormentes, madeiras e materiaes diversos.....	336:699\$580		336:699\$580
Materias oleosas.....	207:191\$894		207:191\$894
Estopa, mialhar e fio de algodão.....	21:813\$000		21:813\$000
Fardamento.....	4:649\$800		4:649\$800
Ferro, ferragens, tintas e drogas.....	97:923\$515		97:923\$515
Mobilia.....	8:317\$200		8:317\$200
Cobre velho e carvão de forja.....	14:159\$200		14:159\$200
Livros, impressos e objectos de expediente.....	35:270\$063		35:270\$063
Archotes, solas, polvora e balanças.....	5:458\$700		5:458\$700
Objectos diversos.....	49:005\$865		49:005\$865
Estanho, lanternas e sinetas, mangueiras de borracha, vidros, couro, etc.....	8:677\$430		8:677\$430
<i>Diversas despesas.</i>			
Telegrammas.....	89\$400	42\$630	132\$030
Commissão pela cobrança da quota de seguro relativa a avarias no material recebido.....		7\$222	7\$222
Custo, frete, descarga e carreto de combustivel, machinas, locomotivas, ferramenta, etc.....	473:516\$819	389:163\$514	862:680\$333
Commissão de 2 %, sobre £ 53.019 — 16 — 6, importancia de trilhos e mais objectos mandados vir da Inglaterra pela Companhia Ponta d'Área.....	9:980\$200		9:980\$200
Diferença de cambio na despesa paga em Londres.....	19:862\$678		19:862\$678
Despesas miudas, reclamações, consumo de gaz, premio de seguro, publicações, etc.....	20:277\$602		20:277\$602
	4.441:880\$126	389:213\$366	4.831:093\$492

MINISTERIO DA AGRICULTURA, COMMERCIO E OBRAS PUBLICAS.

TABELLA N. 138.

§ 12. Obras publicas geraes e auxilio ás provincias.

	MUNICIPIO DA CÔRTE.	ESPIRITO SANTO.	BAHIA.	SERGIPE.	ALAGOAS.	PERNAMBUCO.	PARAÍBYBA.	RIO GRANDE DO NORTE.	CEARA.	PIAUHY.	PARANÁ.	PARÁ.	AMAZONAS.	S. PAULO.	PARANÁ.	SANTA CATHARINA.	S. PEDRO	MINAS.	GOYAZ.	MATO GROSSO.	LONDRES.	TOTAL.
INSPECÇÃO GERAL.																						
<i>Pessoal.</i>																						
Inspector.....	6:126,888																					6:126,888
Ajudantes de districtos e En- genheiros auxiliares.....	47:372,602																					47:372,602
Desenhadores.....	3:487,812																					3:487,812
Escrivão e Secretario.....	3:609,500																					3:609,500
Escrivães.....	1:786,976																					1:786,976
Collaboradores.....	7:740,608																					7:740,608
Praticantes.....	1:283,331																					1:283,331
Agente comprador.....	2:889,800																					2:889,800
Fiel do depósito.....	2:469,900																					2:469,900
Porteiro.....	984,582																					984,582
Continuo.....	884,500																					884,500
<i>Expediente.</i>																						
Papel, pennas e outros ar- tigos.....	4:942,542																					4:942,542
<i>Exgo da cidade.</i>																						
Engenheiro Fiscal.....	6:096,500																					6:096,500
Ajudantes.....	11:196,500																					11:196,500
Aluguel de casas e despesas mitidas.....	3:509,596																					3:509,596
ESTRADAS DE FERRO.																						
<i>Pessoal.</i>																						
Engenheiros Fiscaes.....			12:300,500		6:000,500	6:000,500								16:272,440	2:029,605							44:001,545
Dito da da Cordeirinha e Bon Jardim na Bahia.....	2:683,540																					2:683,540
Dito da do Rio Verde.....	2:708,212																					2:708,212
Dito da que se construo en- tro a Bahia e Minas.....	3:470,960																					3:470,960
Dito da de Campos a Caran- gola.....	5:230,513																					5:230,513
Dito nas margens do Jagui- tinholha.....	1:650,500																					1:650,500
Ajudantes.....			4:000,500											3:393,750								4:000,500
Engenheiro encarregado de estudos da estrada a Minas Geraes.....			1:900,500																			1:900,500
Encarregado do exame de contas.....			360,500											360,500								360,500
Escrvente.....			9:048,387		726,506	329,571																10:104,464
Escrivães.....			1:680,500			1:800,500																3:481,000
Pessoal empregado na explo- ração da via ferrea de Cuyabá a Lagoinha.....																				4:165,000		4:165,000
<i>Expediente.</i>																						
Papel, pennas e outros ar- tigos.....			60,549			86,590								237,400								378,539
ESTRADAS DE RODAGEM.																						
Da União e Industria.....	3:376,500																					3:376,500
De S. Paulo.....	6:096,500																					6:096,500
De Philadelphia e Pegonha.....	17:797,303																					17:797,303
De Cayabá a Lagoinha.....	16:726,528																					16:726,528
Da Cachoeira de Iapemirim.....			70:000,500																			70:000,500
De Mato Grosso.....			46:886,503											70:944,850								117:831,353
De Santa Leopoldina.....																						70:944,850
Da Graçiosa.....																						70:944,850
Da Colonia de Guaiçabas.....														70:869,297								70:869,297
De D. Francisca.....	4:003,551																					4:003,551
	62															6:096,500						6:096,500

Continuação da tabella — Obras publicas geraes e auxilio ás provincias.

MUNICIPIO DA CÔRTE.	ESPIRITO SANTO.	BAHIA.	SERGIPE.	ALAGOAS.	PERNAM- BUCO.	PARAIBYBA	RIO GRANDE DO NORTE.	CEARÁ.	PIAUHY.	MARANHÃO	PARÁ.	AMAZONAS.	S. PAULO.	PARANÁ.	SANTA CATHARINA.	S. PEDRO.	MINAS.	GOYAZ.	MATO GROSSO.	LONDRES.	TOTAL.	
Gratificação ao Adminis- trador da floresta das Paineiras.....	4:800\$000																					4:800\$000
Dita ao da Tijuca.....	4:800\$000																					4:800\$000
Dita a guardas de caixas e chafarizes.....	69:454\$800																					69:454\$800
Dita a mostras e opera- rios de obras.....	20:272\$056																					20:272\$056
Ditas extraordinarias por diversos serviços.....	20:741\$989																					20:741\$989
Dita ao pessoal do depo- sito geral.....	5:66\$860																					5:66\$860
Serventes.....	4:344\$000																					4:344\$000
Acquisição de terrenos e predios.....	16:000\$000																					16:000\$000
Ajudas de custo, passa- gens e fretes.....	20:067\$308																					20:067\$308
Trabalho florestal na Ti- juca e Paineiras.....	16:831\$986																			888\$889	20:036\$197	16:000\$000
Diferença de cambio na despeza feita em Lon- dres.....	87\$542																					87\$542
Carta geral do Imperio e triangulação.....	89:712\$014																					89:712\$014
Dita geologica.....	5:325\$189																					5:325\$189
Despeza com a aferição de pesos e medidas.....	1:010\$713																					1:010\$713
Dita com registros para a extinção de incen- dios.....	2:085\$450																					2:085\$450
Instrumentos e outras despezas com commis- sões de Engenheiros.....	9:843\$432																					9:843\$432
Compra de moveis e utensilios.....	441\$000																					441\$000
Dita e sustento de ani- maes.....	10:007\$816																					10:007\$816
Dita de material para o deposito geral.....	119:739\$904																					119:739\$904
Dita de combustivel.....	443\$443																					443\$443
Dita de insignias.....	130\$000																					130\$000
Aluguel de casas.....	3:280\$000																					3:280\$000
Dito de carros.....	576\$000																					576\$000
Expediente, impressoes, mappas, etc., para di- versas repartições.....	6:515\$800																					6:515\$800
Luz e despezas miudas.....	6:306\$107												200\$000									6:306\$107
													200\$000									200\$000
4:423:504\$700	189:990\$800	22:710\$027	3:739\$000	6:726\$666	306:688\$604	54:187\$780	23:473\$333	12:096\$000	4:385\$836	1:5:81\$380	2:400\$000	12:049\$000	31:472\$210	183:540\$744	4:790\$953	80:926\$086	1:200\$000	4:656\$000	5:731\$666	3:184\$222	2:482:980\$512	4:423:504\$700

MINISTERIO DA AGRICULTURA, COMMERCIO E OBRAS PUBLICAS

TABELLA N. 159.

§ 13. Esgoto da cidade.

Pagamento á Companhia — Rio de Janeiro City Improvements.....

MUNICIPIO DA
CÓRTE.

994:885#000

Continuação da tabella — Telegraphos.

	MUNICIPIO DA CÔRTE.	BAHIA.	PA- RANHYBA.	RIO GRANDE DO NORTE.	CEARÁ.	MARANHÃO	PARANÁ.	S. PEDRO.	LONDRES.	TOTAL.
Acquisição de predios.	22:000\$000	10:023\$000	32:023\$000
Abertura de estradas.	85:280\$450	85:280\$450
Aluguel de casas	20:562\$900	20:562\$900
Reparos nas estações e em predios	5:472\$470	5:472\$470
Levantamento de plan- tas	3:868\$203	3:868\$203
Diferença de cambio na despesa paga em Londres	5:393\$642	5:393\$642
Cavalgadura para En- genheiros, etc	17:308\$177	17:308\$177
Roupa para os mari- nheiros	269\$500	269\$500
Luz e despesas miudas.	9:799\$242	9:799\$242
	1.212.968\$643	10\$800	369\$0 00	210\$000	395\$500	1:687\$933	10:023\$000	30:000\$000	196:173\$446	1.451:868\$322

MINISTERIO DA AGRICULTURA, COMMERCIO E OBRAS PUBLICAS.

TABELLA N. 161.

§ 15. Terras Publicas e Colonisação.

	MUNICIPIO DA CÔRTE.	RIO DE JANEIRO.	ESPIRITO SANTO.	BAHIA.	SERGIPE.	ALAGOAS.	PERNAM- BUCO.	CEARA.	PIAUHY.	PARA.	AMAZONAS.	S. PAULO.	PARANÁ.	SANTA CATHARINA.	S. PEDRO.	LONDRES.	TOTAL.
TERRAS PUBLICAS.																	
<i>Personal.</i>																	
Inspector Geral.....	1:399,992																1:399,992
Ajudante.....	1:080,000																1:080,000
Chefes de Secção.....	4:893,310																4:893,310
Officiaes.....	2:469,840																2:469,840
Armadamentos.....	1:204,890																1:204,890
Porteiro.....	299,000																299,000
Continuo.....	52,750																52,750
<i>Diversas despesas.</i>																	
Papel, pennas, etc.....	1:975,800																1:975,800
Luz e despesas mudas.....	65,000																65,000
DELEGACIAS.																	
<i>Personal.</i>																	
Delegado.....													1:599,996		1:972,824		3:572,820
Fiscal.....													300,000		300,000		300,000
Official.....													1:000,000		1:399,992		2:3:99,992
Armadamentos.....													450,000		450,000		450,000
Porteiro archivist.....													690,000		690,000		690,000
Collaborador.....													1:200,000		1:200,000		1:200,000
<i>Expeditente.</i>																	
Papel, pennas, etc.....															198,580		198,580
<i>Diversas despesas.</i>																	
Servente.....															360,000		360,000
Aluguel de casa.....															400,000		400,000
Compra de livros, etc.....															53,000		53,000
Despesas mudas.....															68,020		68,020
<i>Medição e demarcação de terras.</i>																	
Despesa com os trabalhos desta natureza e outros a cargo de engenheiros e agrimensores, inclusive a da commissão encarregada da medição e demarcação de terras a margem do Madeira.....	35:789,813		81:322,579	17:333,396	28:198,863	10:129,878	21:009,874	43:444,504			9:130,835	137,900	44:308,895	431:430,745	90:214,539		509:368,884
COLONISAÇÃO.																	
<i>Personal.</i>																	
Directores e ajudantes.....			10:355,000	6:000,000		240,000			5:730,000				5:348,518		9:987,669		37:880,517
Pastores catolicos e protestantes.....			2:742,878						416,000				730,936		636,666		6:446,884
Professores.....			3:882,570						399,984				180,000		5:296,878		11:079,017
Engenheiros.....													5:178,338		823,630		16:011,388
Médicos, pharmaceuticos e enfermeiros.....			18:887,518	1:800,000					339,397				5:733,666		6:523,642		33:337,689
Escripturario e guarda-livros.....			5:587,576	1:250,000					799,992						730,000		720,000
Interpretes.....																	2:400,000
Agente.....																	343,874
Factores.....													913,974		122,533		40:204,538
Operarios, trabalhadores e serventes.....									2:919,355								
<i>Diversas despesas.</i>																	
Importancia entregue ao Director das Colonias para despesas urgentes.....				28:000,000													28:000,000
Dita item ao empreezario Sabino Trippati.....													1:436,668				11:136,668
Gratificação a agentes de colonisação.....													3:526,600		1:000,000	10:996,800	18:066,800
Dita por serviços extraordinarios.....													360,000		1:199,998		1:353,931
Despesas a hon. da colonisação.....	43:500,000															3:000,000	32:374,000
Dita com a Colonia de canoas.....	7:985,976		1:302,520														37:385,976
Dita com a do Rio Novo.....	10:009,322																10:009,322
Dita com a de Santa Maria da Soledade.....																	43:235,677
Dita com a de Porto Real.....	81:394,814																81:394,814
Dita com a do Conde d'Eu.....																	53:437,600
Dita com a do Assunguy.....	437,912																437,912
Dita com a de S. Feliciano.....																	3:821,882
Dita com a do Mucury.....	39:816,102																39:816,102

Continuação da tabella — Terras Publicas e Colonisação.

	MUNICÍPIO DA CÔRTE.	RIO DE JANEIRO.	ESPIRITO SANTO.	BAHIA.	SERGIPE.	ALAGOAS.	PERNAM- BUCO.	CEARA'.	PIAUIY.	PARA'.	AMAZONAS.	S. PAULO.	PARANÁ.	SANTA CATHARINA.	S. PEDRO.	LONDRES.	TOTAL.
Despeza com o nucleo colonial da Nova Palmeira.....														469.268\$400	30.704\$660		30.704\$660
Dita com as colonias de Rajahy e Príncipe D. Pedro.....	1.285\$823													340.378\$476			470.651\$893
Dita com a Blumenau.....	42.583\$826													30.172\$389			322.959\$894
Dita com a Angelina.....																	30.172\$389
Dita com a de Cordilheira.....	433\$330																433\$330
Dita com a de Santa Leopoldina.....	4.393\$412																4.393\$412
Dita com a de Beneditos.....									21.836\$076								21.836\$076
Ajudas de custo e passagens.....	46.018\$933		1.831\$100	6.281\$238											325\$000		41.135\$373
Compra de livros e outros objectos de expediente, publicações, etc.....	9.852\$900								231\$400			3\$610	60\$000		915\$320	1.673\$481	12.637\$871
Dita e concerto de moedas e cêntimos.....									712\$512				46\$000				728\$512
Dita de ferramenta e animas.....			5.492\$970						542\$160				1.676\$430				7.711\$360
Dita de medicamentos e dietas.....	828\$840		13.752\$642						163\$710	298\$920			4.005\$270	1.378\$430			20.307\$892
Dita de diversos objectos, inclusive roupa e calçado.....									1.128\$574				117\$000				1.245\$574
Compra de víveres.....									2.327\$700								2.327\$700
Dita de instrumentos matematicos.....	11.286\$300																11.286\$300
Importação, transporte, sustento e outras despezas com colonos.....	49.596\$386	711\$280	70.137\$821	10.483\$740					5.355\$830		39.023\$970		47.011\$230	5.079\$038	139.314\$474	194.398\$963	561.142\$892
Com ização a Sociedade Colonizadora de Hamburgo.....	79.000\$900																79.000\$900
Adiantamento e auxilio gratuito a colonos.....			41.520\$900										31.233\$650				72.754\$450
Construção, aluguel e reparos de casas, etc.....			1.762\$253						1.000\$200				48.203\$270			2.000\$000	50.965\$723
Reparadas e casas provisórias.....			42.950\$800														42.950\$800
Reparos nas capellas catholicas e protestantes.....																	1.000\$000
Paramentos para as mesas.....													400\$000				400\$000
Abertura de caminhos, concerto de estradas e funda- ção de novas colonias.....			298.002\$820								5.690\$909		21.105\$797		7.089\$500		344.392\$964
Importancia de viagens feitas pelos paqueotes da linha posteira de Santa Catharina.....	13.166\$460								11.801\$748								24.968\$208
Dita de publicação da obra intitulada <i>Arqueologia de Café em Caxilão</i>	1.000\$000																1.000\$000
Dita despendida com o levantamento da planta do terreno na Gamba.....	137\$800																137\$800
Despezas feitas com o premio occupado pela hospeda- ria dos humilhados no morro da saúde.....	4.531\$845																4.531\$845
Correspondencia de colonos.....																	997\$964
Diferença de cambio na despeza paga em Londres.....	5.833\$793																5.833\$793
Luz e despezas miudas.....									839\$990				307\$640				1.147\$630
AGENCIA OFFICIAL.																	
Agente.....	1.786\$648																1.786\$648
Escrivania.....	1.909\$990																1.909\$990
Carador.....	1.700\$877																1.700\$877
Collaboradores.....	6.335\$880																6.335\$880
Depositario.....	600\$000																600\$000
Porteiro.....	729\$998																729\$998
Expediente.																	
Papel, penhas, etc.....	726\$870																726\$870
Impressas e encadernações.....	563\$300																563\$300
Diversas despezas.																	
Gratificação ao Administrador da hospedaria dos im- migrantes.....	1.800\$000																1,800\$000
Aluguel de casas.....	5.999\$994																5.999\$994
Dito do escritorio da Agencia.....	3.335\$332																3.335\$332
Custeo do mesmo.....	31.717\$308																31.717\$308
Assinatura de jornaes.....	31.600\$900																31.600\$900
Despezas com o sustento, internação e passagem de immigrantes.....	1.013.315\$114																1.013.315\$114
Passaportes dados a colonos.....	4.092\$000																4.092\$000
Despezas miudas, luz, etc.....	1.766\$740																1.766\$740
	1.562.297\$391	741\$280	582.682\$184	73.350\$254	28.198\$630	10.009\$737	21.009\$731	43.441\$041	28.144\$115	29.038\$825	15.130\$634	118.061\$700	315.491\$184	934.100\$921	419.318\$297	212.906\$408	4.385.684\$963

MINISTERIO DA AGRICULTURA, COMMERCIO E OBRAS PUBLICAS.

TABELLA N. 162.

§ 16. Catechese e civilização de indios.

	MUNICIPIO DA CORTE.	ESPIRITO SANTO.	BAHIA.	PERNAMBUCO.	MARANHAO.	PARA.	AMAZONAS.	S. PAULO.	PARANA.	S. PEDRO.	MINAS.	GOYAZ.	MATO GROSSO.	TOTAL.
<i>Personal.</i>														
Director		1:200\$000			2.400\$000				6:056\$091			450\$000		10:106\$091
Administrador									1:200\$000					1:200\$000
Missionarios		1:200\$000	530\$645			1:200\$000	4:800\$000	450\$000			6:800\$000	4:882\$460		19:862\$805
Theosouario												1:200\$000		1:200\$000
Professores									280\$000			1:700\$000		2:070\$000
Int. p. prof.		600\$000												600\$000
Amanuense									50\$000					50\$000
Almoxarife												480\$000		480\$000
Agente												600\$000		600\$000
Polvor									1:302\$000					1:302\$000
Operarios									2:342\$391					2:342\$391
Assalariados									8:435\$000					8:435\$000
<i>Diversas despesas.</i>														
Importancia entregue ao Prefeito dos Missionarios Capuchinhos	1:200\$000													1:200\$000
Sustento de Missionarios							1:757\$000							1:757\$000
Despezas com o culto divino							500\$000							500\$000
Ditas feitas com obras e gratificacoes a Missionarios encarregados de erigir aldeamentos em diversos pontos							186\$800			800\$000	5:727\$070	2:616\$365		9:360\$436
Ditas com pragas e passagens que secularam no encargo de indios					30\$200				50\$000					50\$800
Feria, sustento, vestuario e brindes a indios	2:293\$120		50\$000	1:432\$451	8:490\$170		8:095\$025		1:729\$932			3:804\$857		28:348\$099
Compra de ferramenta e outros objectos							762\$500		2:427\$925	500\$000	1:800\$000		430\$800	7:070\$676
Dita de livros e objectos de expediente	47\$000						93\$000		130\$000			104\$200		267\$200
Dita de viveres									350\$000				300\$750	600\$750
Dita de animas, etc											390\$000			390\$000
Medicamentos						200\$500	52\$000				110\$155			302\$655
Construcao e concerto de casas, pontes, etc														336\$000
Aluguel de casas							600\$000							600\$000
Conducoes e passagens	1:442\$500			58\$508	144\$800		921\$663		204\$000					2:828\$651
Pretes					262\$202		220\$431					1:328\$080		1:820\$716
Alfaias e paramentos para a Igreja de S. Jose da Colonia do Rio Novo	369\$000													369\$000
Impressao e fornecimento de exemplares do methodo da lingua viva dos selvagens	4:400\$000													4:400\$000
Despezas miudas									44\$000					44\$000
	7.458\$660	5.293\$120	530\$645	50\$000	3:944\$278	10:503\$578	18:807\$512	750\$000	25:304\$350	1:300\$000	11:327\$070	21:832\$168	1:047\$200	111:438\$120

TABELLA N. 163.

§ 17. Subvenção ás companhias de navegação por vapor.

	MUNICIPIO DA CORTE.	BAHIA.	SERGIPE.	ALAGOAS.	PERNAMBUCO.	PIAUHY.	MARANHAO.	PARANA.	GOYAZ.	TOTAL.
A' Companhia Brasileira de paquetes a vapor	1.151:499\$880									1.151:499\$880
A' Nacional de navegação	402:666\$666									402:666\$666
A' do Espirito Santo e Campos	90:000\$000									90:000\$000
A' Bahiana										86:435\$885
A' mesma pela navegação no baio S. Francisco		40:000\$000								40:000\$000
Despezas com viagens feitas pelo paquete S. Paulo entre os portos de Cananéia e a colonia do mesmo nome	800\$000									800\$000
A' Sergipense			12:000\$000							12:000\$000
A' Pernambucana					153:799\$992					153:799\$992
A' do rio Parahyba						48:000\$000				48:000\$000
A' costeira do Maranhão							162:000\$000			162:000\$000
A' Comercio e navegação do Amazonas	816:000\$000									816:000\$000
A' do Equitinhonha		12:500\$000								12:500\$000
A' de navegação Catharinense										12:000\$000
A' Liverpool Brazil and River Plate										112:000\$000
A' do Tocantins e Araguaia	12:000\$000									12:000\$000
A' do Araguaia	82:000\$000									82:000\$000
A' Progressista									35:560\$182	35:560\$182
A' United States and Brazil Mail Steam Ship								12:000\$000		12:000\$000
A' Norte e Manguaba	66:666\$640									66:666\$640
					30:000\$000					30:000\$000
	2.733:633\$186	138:935\$896	12:000\$000		30:000\$000	48:000\$000	192:000\$000	12:000\$000	35:560\$182	3.358:929\$266

MINISTERIO DA AGRICULTURA, COMMERCIO E OBRAS PUBLICAS.

TABELLA N. 162.

§ 16. Catechése e civilisação de indios.

	MUNICIPIO DA CORTE.	ESPIRITO SANTO.	BAHIA.	PERNAMBUCO.	MARANHÃO.	PARÁ.	AMAZONAS.	S. PAULO.	PARANÁ.	S. PEDRO.	MINAS.	GOYAZ.	MATO GROSSO.	TOTAL.
<i>Pessoal.</i>														
Director		1:200\$000			2.400\$000				6.050\$091			450\$000		10:106\$091
Administrador									1:200\$000					1:200\$000
Missionarios		1:200\$000	330\$645			1:200\$000	4:800\$000	450\$000			6:800\$000	4:882\$100		19:862\$805
Tesoureiro												1:200\$000		1:200\$000
Professores									230\$000			1:700\$000		2:070\$000
Int. impr.		600\$000						300\$000						900\$000
Amanuense									30\$000					30\$000
Almoxarife												480\$000		480\$000
Agente												600\$000		600\$000
Feitor												1:302\$000		1:302\$000
Operarios									2:312\$391			1:955\$250		4:267\$641
Assalariados									8:433\$000					8:433\$000
<i>Diversas despesas.</i>														
Importancia entregue ao Prefeito dos Missionarios Capuchinhos	1:200\$000													1:200\$000
Sustento de Missionarios							1:757\$000							1:757\$000
Despezas com o culto divino							500\$000							500\$000
Ditas feitas com obras e gratificações a Missionarios encarregados de erigir aldeamentos em diversos pontos								186\$800		800\$000	5:727\$070	2:616\$566		9:360\$436
Ditas com praças e passanos que seguiram ao encargo de indios								36\$000						36\$000
Feria, sustento, vestuario e brinde a indios		2:293\$120	30\$000	1:432\$151	8:696\$476	8:993\$925		1:728\$952				5:894\$857	603\$740	25:318\$099
Compra de ferramenta e outros objectos								2:447\$925	500\$000	4:800\$000			136\$800	7:079\$675
Dita de livros e objectos de expediente	47\$000						93\$000		13\$000			104\$200		257\$200
Dita de viagens									360\$000				306\$750	666\$750
Medicamentos												390\$000		390\$000
Construção e concerto de casas, puentes, etc.							800\$500	83\$000				110\$450		993\$950
Aluguel de casas									336\$000					336\$000
Condições e passagens	1:442\$500							600\$000						600\$000
Prelos				55\$508	144\$800	921\$633			264\$000					2:828\$651
Alfaias e paramentos para a Igreja de S. Jose da Colônia do Rio Novo	369\$000				262\$302	220\$431						1:328\$080		1:828\$716
Impressão e fornecimento de exemplares do methodo da lingua viva dos selvagens	4:400\$000													390\$000
Despezas miudas									44\$000					44\$000
	7:438\$000	5:293\$120	330\$645	30\$000	3:944\$278	10:502\$478	18:897\$412	753\$000	25:304\$359	1:300\$000	11:327\$070	21:832\$168	1:047\$200	111:438\$120

TABELLA N. 163.

§ 17. Subvenção ás companhias de navegação por vapor.

	MUNICIPIO DA CORTE.	BAHIA.	SERGIPE.	ALAGOAS.	PERNAMBUCO.	PIAUHY.	MARANHÃO.	PARANÁ.	GOYAZ.	TOTAL.
A' Companhia Brasileira de paquetes a vapor	1.151:499\$880									1.151:499\$880
A' Nacional de navegação	402:666\$666									402:666\$666
A' do Espirito Santo e Campos	90:000\$000									90:000\$000
A' Bahiana										86:433\$896
A' mesma pela navegação no litoral S. Francisco		40:000\$000								40:000\$000
Despezas com viagens feitas pelo paquete S. Paulo entre os portos de Cananea e a colonia do mesmo nome	800\$000									800\$000
A' Sergipense			12:000\$000							12:000\$000
A' Pernambucana					153:799\$992					153:799\$992
A' do rio Parahyba										48:000\$000
A' esleira do Maranhão							192:000\$000			192:000\$000
A' Commercio e navegação do Amazonas	816:000\$000									816:000\$000
A' do Espiritinhonha		12:500\$000								12:500\$000
A' de navegação Catharinense										12:000\$000
A' Liverpool Brazil and River Plate										112:000\$000
A' do Tocantins e Araguaia	112:000\$000									112:000\$000
A' do Araguaia	82:000\$000									82:000\$000
A' Progressista									35:560\$182	35:560\$182
A' United States and Brazil Mail Steam Ship							12:000\$000			12:000\$000
A' Norte e Manguaba	66:666\$640									66:666\$640
					30:000\$000					30:000\$000
	2.733:633\$186	138:935\$896	12:000\$000		30:000\$000	48:000\$000	192:000\$000	12:000\$000	35:560\$182	3.355:929\$256

MINISTERIO DA AGRICULTURA, COMMERCIO E OBRAS PUBLICAS.

TABELLA N. 164.
§ 18. Correio Geral.

	MUNICIPIO DA CORDE.	ESPIRITO SANTO.	BAHIA.	SERGIPE.	ALAGOAS.	PERNAMBUCO.	PARAIBA.	RIO GRANDE DO NORTE.	CEARA.	PIAUHY.	MARANHO.	PARA.	AMAZONAS.	S. PAULO.	PARANA.	SANTA CATHARINA.	S. PEDRO.	MINAS.	GOYAS.	MATO GROSSO.	LONDRES.	TOTAL.
ADMINISTRAÇÃO.																						
<i>Personal.</i>																						
Director Geral	6.600.000																					6.600.000
Administrador	1.999.078	4.008.616	4.209.680	1.800.000	1.000.000	4.800.000	4.403.475	2.400.000	4.540.688	2.734.822	2.599.992	4.544.604	3.200.000	4.800.000	4.800.000	1.800.000		3.199.992	4.399.992	4.399.992		39.466.602
Contador	1.999.292	999.984	3.008.620		1.200.000	3.000.000	4.200.000	999.989	4.793.907	987.910		1.135.276	2.400.000	4.463.546	4.200.000	1.800.000		2.749.979	3.009.982	944.658	999.981	34.139.236
Ajudante		2.435.616	999.974						1.829.531	4.776.409					1.800.000							6.465.995
Thesoureiro		1.999.992												2.400.000								30.489.924
Primeiros officios	21.522.232													1.114.690								30.810.880
Segundos ditos	42.862.612													2.400.000								20.036.686
Terceiros ditos	45.381.624																					3.392.612
Officiaes																						4.233.616
Ditos papellistas																						2.304.672
Fines de Thesoureiro	1.601.000		275.800			225.835																427.019.000
Pratizantes	75.012.000	742.800	9.925.800	742.800	1.830.000	2.877.500	1.830.000	742.800	4.607.500	742.800	3.887.500	742.800	742.800	5.460.000	4.867.500	4.830.000	4.830.000	3.692.500	742.800	525.800		4.800.000
Porteiros	4.800.000																					4.800.000
Agente do mar	4.124.540		4.188.607																			4.898.607
Praticantes supranumerarios	73.109.000	1.061.000	10.921.800	4.332.000	4.116.000	46.047.000	8.420.127	7.371.009	3.225.000	1.309.000	5.490.000	5.492.800	4.416.000	7.320.000	4.464.000	4.164.000	3.382.500	3.375.000	4.164.000	1.014.000		486.938.686
Carteiros, pedreiros e estatueiros																						
<i>Addidos.</i>																						
Official do Correio da Ceara						817.359																817.359
Dito do S. Paulo																						299.699
Dito do Rio Grande do Sul																						4.314.380
<i>Expendente.</i>																						
Panel, panos, etc.	3.186.840	998.300	8.082.716	329.570	230.620	721.440	284.300	4.295.263	396.820	4.400.840	2.015.670	4.290.840	4.838.640	2.754.375	463.140	423.140	701.520	1.926.660	410.280	127.800		30.492.624
Impressos e encadernados	11.168.650	352.800	1.975.800	504.600	391.510	205.500			484.240	498.800		284.000	1.192.500	3.143.000			4.210.000	1.830.606	34.000			23.864.736
<i>Diversas despesas.</i>																						
Saldo a favor do Correio Ingles na correspondencia entre elle e o Brazil																						2.944.840
Serventes	7.706.000		1.112.000		96.800		200.000	292.800		99.996	227.840	210.600		437.000								10.695.936
Passagens e agencias de embarque	3.065.000		2.620																			5.685.200
Commissão aos agentes dos paquetes internacionais						820.270																820.270
Combustivel de mullas	92.330.868	1.708.520	21.018.500		3.416.000				8.582.520	7.218.234				11.222.880	5.728.800	2.825.632	22.678.570	7.858.300		20.000		203.601.987
Saldo a favor dos Correios Alenão, Italiano, Francez e Hespanhol pela correspondencia permitida entre elles e o Brazil																						37.534.848
Munido de usas e arrazoes	11.991.580				500.000		492.000	4.200.000		4.000.000			4.149.999		210.000	225.225	1.608.000		360.000	420.000		20.863.804
Munido de usas e arrazoes	3.000.000					1.800.000																4.800.000
Materia de as multas aos apprehensores de cartas	4.762.000		600.000			728.210			230.800		20.000			400.070			448.284					3.920.234
Matas, moveis e outros objectos	10.617.612	50.000	974.920	397.800	270.500	475.000				783.880	4.080.440	1.102.510	1.403.410	3.069.540	10.500	442.540	362.800	444.880	302.600	94.880		22.333.579
Textos, scripts e fretes de sellos, cartas, indemonstração pelo extrato de cartas registradas	4.165.000					258.000								400.000								4.296.000
Amunido de usas e arrazoes de panos	1.629.934	33.000	419.800		452.880				429.820	7.600	201.500	171.500	4.198.900									2.572.900
Reparos nos officios	166.500															528.000						5.884.494
Importancia de sellos para a Secretaria de Estado, Imprensa e a caixa postal de indico. Embarque e desembarque de matas.	3.278.320		199.920	2.930.400																		3.278.320
Importancia de cambio na despesa paga em Londres	1.213.534		415.200			27.900																3.393.420
Transmissões de telegrammas																						239.889
Balanças e pesos	3.825.800																					3.825.800
Cartões, sellos e outros accessorios	41.901.300																					44.981.510
Acus. por despesas mudas.	7.725.250	663.740	1.519.500	98.420	98.770	313.510	243.820		235.740	42.800	386.530	436.510	132.860	220.000			242.960		24.000			9.890.000
Reparos feitos no pavimento termo da Republicação do Correio e na Edificação telegraphica de Campos	4.303.500																					4.303.500
<i>Agencias.</i>																						
Porcentagem aos Agentes	86.804.676	4.395.510	6.619.574	3.463.920	6.767.816	9.494.812	4.307.373	4.102.234	9.474.617	3.281.997	3.294.800	4.624.870	473.610	39.326.918	3.381.606	2.061.701	10.485.660	24.634.610	4.207.992	1.373.856		262.374.000
Custos e outras despesas	21.391.577				730.500							4.077.800	67.200	61.420.808	7.309.680			3.394.700	376.500			100.478.612
	527.791.503	12.299.822	82.381.696	12.476.434	20.896.876	81.335.592	47.397.882	45.608.571	19.730.373	7.991.893	16.666.265	20.744.679	5.144.907	89.412.628	11.831.997	8.335.571	30.223.992	62.874.989	43.103.496	5.343.622		766.889.243

Natureza dos vencimentos.

	MUNICIPIO DA CORDE.	ESPIRITO SANTO.	BAHIA.	S. PEDRO.	ALAGOAS.	PERNAMBUCO.	PARAIBA.	RIO GRANDE DO NORTE.	CEARA.	PIAUHY.	MARANHO.	PARA.	AMAZONAS.	S. PAULO.	PARANA.	SANTA CATHARINA.	S. PEDRO.	MINAS.	GOYAS.	MATO GROSSO.	TOTAL.	
Ordenados	41.877.688	4.399.495	10.421.652	4.399.495	2.000.000	40.950.588	2.000.000	1.607.316	3.732.520	4.634.596	4.066.659	4.007.818	1.209.614	8.076.820	4.901.620	2.000.000	2.574.519	7.466.620	4.599.666	1.599.194		417.313.645
Gratificações	25.974.699	6.210.598	5.710.857	1.331.690	5.616.983	15.206.692	41.240.127	4.231.592	4.831.436	4.382.834	4.038.973	2.314.880	4.332.673	13.867.555	967.576	1.000.000	2.014.843	3.394.623	5.049.006	4.324.692		100.106.648
Porcentagem	86.841.516	4.991.610	6.619.574	3.463.920	2.427.433	9.494.812	4.307.373	4.102.234	9.474.617	3.281.997	3.294.800	4.732.870	473.610	50.008.534	3.581.806	2.061.701	19.185.660	24.634.610	4.207.992	1.373.856		248.417.623
Matas	48.463.800	1.464.900	20.867.500	1.726.000	7.353.000	46.947.900	250.000	7.371.009	9.925.500	4.300.000	5.570.000	8.070.100	2.430.000	17.410.000	3.287.500	3.294.900	5.442.500	7.180.000	2.406.000	1.014.000		291.956.159
	203.797.514	41.299.892	43.319.210	7.749.574	43.320.816	81.335.592	47.397.882	45.608.571	19.730.373	7.991.893	16.666.265	20.744.679	5.144.907	89.412.628	11.831.997	8.335.571	30.223.992	62.874.989	43.103.496	5.343.622		766.889.243

MINISTERIO DA AGRICULTURA, COMMERCIO E OBRAS PUBLICAS.

TABELLA N. 165.

§ 19. Museu Nacional.

	MUNICIPIO DA CÔRTE.	PARÁ	TOTAL.
<i>Pessoal.</i>			
Director Geral.....	2:327\$541	2:327\$541
Ditos de Secção.....	3:591\$342	3:591\$342
Sub-Directores.....	2:717\$090	2:717\$090
Secretario.....	417\$777	417\$777
Ajudante.....	525\$000	525\$000
Amanuense.....	301\$115	301\$115
Bibliothecario.....	301\$115	301\$115
Preparadores.....	1:550\$886	1:550\$886
Praticantes.....	1:810\$115	1:810\$115
Continuo.....	376\$422	376\$422
Porteiro, guarda e preparador das secções de mineralogia e numismatica.....	783\$329	783\$329
Guarda e preparador das de zoologia e botanica.....	350\$000	350\$000
<i>Expediente.</i>			
Papel, pennas, encadernação, etc.....	800\$140	800\$140
<i>Diversas despesas.</i>			
Gratificação por serviços extraordinarios.....	400\$000	400\$000
Dita a naturalistas.....	4:650\$000	1:800\$000	6:450\$000
Dita aos ajudantes dos preparadores.....	649\$999	649\$999
Dita ao chefe do laboratorio.....	600\$000	600\$000
Dita ao adjunto da Secção de botanica.....	600\$000	600\$000
Dita aos preparadores praticantes.....	539\$930	539\$930
Serventes.....	1:538\$707	1:538\$707
Passagens, conducções e fretes.....	1:220\$600	1:220\$600
Compra de livros, moveis, productos, etc.....	6:846\$560	6:846\$560
Dita de specimens zoologicos de diversas moedas.....	306\$000	306\$000
Impressão de diversos trabalhos.....	2:460\$000	2:460\$000
Luz e despesas miudas.....	3:846\$180	3:846\$180
	39:509\$848	1:800\$000	41:309\$848

Natureza dos vencimentos.

	MUNICIPIO DA CÔRTE.	PARÁ.	TOTAL.
Ordenados.....	8:344\$434	8:344\$434
Gratificações.....	6:710\$298	1:800\$000	8:510\$298
	15:051\$732	1:800\$000	16:851\$732

MINISTERIO DA AGRICULTURA, COMMERCIO E OBRAS PUBLICAS.

TABELLA N. 166.

§ 20. Manuissões.

	MUNICIPIO DA CORTE.	RIO DE JANEIRO.	ESPIRITO SANTO.	BAHIA.	SERGIPE.	ALAGOAS.	PERNAMBUCO.	PARAHYBA.	RIO GRANDE DO NORTE.	CEARÁ.	PIAUI.	MARANHÃO.	PARÁ.	AMAZONAS.	S. PAULO.	PARANÁ.	SANTA CATHARINA.	S. PEDRO.	MINAS.	GOYAZ.	MATO GROSSO.	TOTAL.
Porcentagem aos exactos pela arrecadação das rendas que constituem o fundo de emancipação.	12:448562	7:482132	2478900	6:8985689	2:2478945	4:0765313	3:0948507	6988022	6248921	2:0948516	6118984	2:4685565	4:0938519	2995019	8:8408980	4:0268955	9748727	4:4328640	8:2498469	9538516	8038537	67:2928385
Ajudas de custo a membros da junta de classificação.								2108000														2108000
Restituição de taxas e multas cobradas em exercicios anteriores.		4008000												318800		4008000	308000		2008000			4618800
Liberdades inclusive custos em processos de arrolamentos.			40:4078640	3:6818282		36:3588284	416:3298258	20:0128058	18:0518533	30:4828323		47:3568000	43:9048161	2:3068000		2:5678800	21:2688480	64:4398995	23:5528094	1:0388281	48:6908527	404:6338016
Publicação de editaes e telegrammas.						308000		838000				218000		4088000	328000	48000	2318150	6688980				4:4788400
Compra e condução de listas e livros impressos para a matrícula, etc. e impressões.	4:5888700		608400				728000	4288000		4238400		3398780	2498300		3478920	4258400		288000	838280			3:1448440
	11:0388262	7:3828132	40:4488940	10:8798914	2:2478945	40:6648597	480:0958765	24:4288380	19:2768476	33:2978404	6418984	49:8768345	45:2448480	2:7458419	6:2208900	3:8238735	22:5048336	69:2908615	32:0848840	4:0948797	49:1948064	533:9208671

MINISTERIO DA AGRICULTURA, COMMERCIO E OBRAS PUBLICAS.

TABELLA N. 167.

Despezas pagas e não escripturadas em exercicios anteriores.

	EXERCICIOS.	MUNICIPIO DA CÔRTE.	BAHIA.	MARANHÃO.	MINAS.	GOYAZ.	LONDRES.	TOTAL.
<i>Obras publicas geraes.</i>								
Encarregado de explorar o rio S. Francisco.....	1871—1872	4:087\$481	4:087\$481
	1874—1875	26\$701	26\$701
<i>Telegraphos.</i>								
Custo e remessa de apparatus.....	1874—1875	1:603\$037	1:603\$037
<i>Terras publicas e colonização.</i>								
Aluguel do escriptorio em Liverpool..	1874—1875	1:051\$222	1:051\$222
Porte da correspondencia	1874—1875	161\$630	161\$630
<i>Catechese e civilização de indios.</i>								
Director.....	1874—1875	750\$000	750\$000
Missionarios.....	1874—1875	2:430\$000	2:430\$000
Thesoureiro.....	1874—1875	1:500\$000	1:500\$000
Professores.....	1874—1875	4:128\$998	4:128\$998
Almoxarife.....	1874—1875	427\$142	427\$142
Agente.....	1874—1875	362\$903	362\$903
Sustento, vestuario e outras despezas com alumnos.....	1874—1875	6:327\$927	6:327\$927
Dito, idem e brindes a indios.....	1874—1875	567\$996	567\$996
Promptificação de aldeamentos.....	1874—1875	2:339\$309	2:339\$309
Compra de materiaes e jornaes a operarios.....	1874—1875	2:271\$166	2:271\$166
Dita de animaes.....	1874—1875	190\$000	190\$000
Dita de medicamentos.....	1874—1875	304\$440	304\$440
Construcção e concerto de pontes, casas, etc.....	1874—1875	281\$000	281\$000
Concerto de ferramentas.....	1874—1875	20\$000	20\$000
Differença de cambio nos pagamentos feitos em Londres.	1874—1875	77\$424	77\$424
<i>Correio Geral.</i>								
Carteiros, pedestres e estafetas.....	1874—1875	1:395\$000	1:395\$000
Agente.....	1867—1869	430\$459	430\$459
Conducção de malas..	1872—1875	15:947\$199	15:947\$199
		77\$424	20:165\$139	1:395\$000	26\$701	21:900\$881	2:815\$889	46:381\$034

MINISTERIO DA AGRICULTURA, COMMERCIO E OBRAS PUBLICAS.

TABELLA N. 168.

Lei n.º 1245 de 28 de Junho de 1865, art. 14, § 1.º

Acquisição das bemfeitorias existentes nos terrenos da Lagôa de Rodrigo de Freitas.

	MUNICIPIO DA CÔRTE.
Bemfeitorias existentes na chacara denominada «Macacos» no Jardim Botânico	68:050\$000
Ditas idem nos lotes de terrenos ns. 14 e 15 da Lagôa de Rodrigo de Freitas	63:780\$000
Fretes e passagens	45\$000
	131:875\$000

TABELLA N. 169.

Lei n.º 1953 de 17 de Julho de 1871, art. 2.º, §§ 2.º e 3.º

Estudos para o prolongamento de estradas de ferro e levantamento da carta itineraria do Imperio.

	MUNICIPIO DA CÔRTE.	BAHIA.	PERNAM-BUCO.	S. PAULO.	S. PEDRO.	TOTAL
ART. 2.º, § 2.º						
Estudos para o prolongamento da Estrada de ferro da Bahia ao Joazeiro	42:047\$965	57:483\$754	99:531\$719
Ditos idem da do Recife a S. Francisco..	25:328\$830	15:464\$304	40:793\$134
Ditos idem da de S. Paulo.....	110:139\$262	90:007\$000	200:146\$262
	177:516\$057	57:483\$754	15:464\$304	90:007\$000	340:471\$115
ART. 2.º, § 3.º						
Levantamento da carta itineraria do Imperio	42:315\$259	512\$090	80:000\$000	122:827\$349
	219:831\$316	57:483\$754	15:976\$394	90:007\$000	80:000\$000	463:298\$464

MINISTERIO DA AGRICULTURA, COMMERCIO E OBRAS PUBLICAS.

TABELLA N. 170.

Resolução Legislativa n.º 2397 de 10 de Setembro de 1873.

Estrada de ferro da Capital da Provincia do Rio Grande do Sul ás suas fronteiras.

	MUNICIPIO DA CÔRTE.	S. PEDRO.	LONDRES.	TOTAL.
<i>Pessoal.</i>				
Engenheiros.....		35:665\$082		35:665\$082
Dito encarregado da compra e fiscalisação do material.....			744\$444	744\$444
Ditos ajudantes	4:095\$145	21:938\$063		26:033\$208
Desenhistas		4:466\$164		4:466\$164
<i>Diversas despesas.</i>				
Importancia entregue a Engenheiros Fiscaes para diversas obras.....		25:711\$029		25:711\$029
Ajudas de custo.....	4:250\$000			4:250\$000
Estudos feitos na 3.ª Secção da linha ferrea de Porto Alegre á Uruguayana.....	196:911\$265			196:911\$265
Ditos feitos na linha ferrea da cidade do Rio Grande á do Alegrete.....	267:902\$560			267:902\$560
Diferença de cambio na despeza paga em Londres.....	20\$453			20\$453
Instrumentos mathematicos.....	2:501\$000			2:501\$000
Fretes e passagens.....	1:803\$760	28\$500		1:832\$260
Impressões e annuncios	811\$200			811\$200
Despezas miudas.....	845\$640			845\$640
	479:141\$023	87:808\$838	744\$444	567:694\$305

TABELLA N. 171.

Decreto n.º 2450 de 24 de Setembro de 1873.

Garantia de juros ás companhias que construirem estradas de ferro.

	MUNICIPIO DA CÔRTE.	GEARÁ.	TOTAL.
Aª de S. Paulo ao Rio de Janeiro.....	551:951\$718		551:951\$718
Aª de Baturité.....		52:188\$510	52:188\$510
	551:951\$718	52:188\$510	604:140\$228

MINISTERIO DA AGRICULTURA, COMMERCIO E OBRAS PUBLICAS.

TABELLA N. 172.

Lei n.º 2639 de 22 de Setembro de 1875.

Desapropriação e obras necessarias ao abastecimento d'agua á capital do Imperio.

	MUNICIPIO DA CÔRTE.	LONDRES.	TOTAL.
Gratificação ao Inspector Geral das obras publicas da Côrte, commissionado em Londres.....		4:886\$889	4:886\$889
Dita ao engenheiro incumbido da compra e fiscalisação do material.....		744\$444	744\$444
Dita ao pessoal da commissão de estudos.....	26:322\$980		26:322\$980
Dita ao incumbido de levantar a planta do morro da Gloria.....	66\$000		66\$000
Passagens e ajudas de custo.....	5:250\$000	500\$000	5:750\$000
Construção de um reservatorio para melhor aproveitamento das aguas do rio Macacos e seus afluentes.....	33:429\$917		33:429\$917
Material para as obras.....	56:698\$778		56:698\$778
Compra, remessa, seguro e inspecção de tubos de ferro e registros.....		359:124\$147	359:124\$147
Dita, idem dos specimens de apparatus distribuidores de agua.....		1:570\$629	1:570\$629
Dita de predios e mananciaes da Tijuca.....	70:000\$000		70:000\$000
Dita de instrumentos mathematicos.....	562\$000		562\$000
Dita de terrenos.....	43:000\$000		43:000\$000
Telegrammas.....		247\$520	247\$520
Substituição de encanamentos.....	577\$300		577\$300
Objectos de expediente, annuncios e impressões.....	867\$880	726\$307	1:593\$917
Sustento de animaes.....	11\$040		11\$040
Differença de cambio na despeza paga em Londres.....	40:419\$064		40:419\$064
Despezas a bem do serviço e gastos miudos.....	5:553\$904	266\$667	5:820\$568
	224:458\$860	368:066\$333	592:525\$193

TABELLA N. 173.

Lei n.º 2640 de 22 de Setembro de 1875, art. 19 § 8.º

Prolongamento da estrada de ferro D. Pedro II, e estudos das de Curitiba a Miranda e do Sul ao Norte do Imperio.

	MUNICIPIO DA CÔRTE.	LONDRES.	TOTAL.
PARTE 1.ª			
PROLONGAMENTO DA ESTRADA DE FERRO D. PEDRO II.			
Explorações e estudos na 3.ª Divisão.....	55:491\$194		55:491\$194
Prolongamento da 4.ª Secção.....	328:087\$005		328:087\$005
Obras na linha central.....	1:722:731\$261		1:722:731\$261
Gratificação ao encarregado da compra e fiscalisação do material.....		4:488\$889	4:488\$889
Dita a um engenheiro por trabalhos technicos.....		177\$778	177\$778
Passagens.....		779\$814	779\$814
Porte de correspondencia.....		459\$000	459\$000
Custo, inspecção, seguro e remessa de apparatus de sondagem, locomotivas, trilhos, etc.....		1:761:240\$444	1:761:240\$444
Objectos de expediente, inclusive impressões e desenhos.....		357\$296	357\$296
Aluguel do escriptorio.....		308\$704	308\$704
Telegrammas.....		865\$074	865\$074
Differença de cambio na despeza paga em Londres.....	39:379\$644		39:379\$644
	2:145:689\$104	1:765:376\$999	3:911:066\$103
PARTE 2.ª			
ESTUDOS DAS ESTRADAS DE CURITIBA A MIRANDA E DO SUL AO NORTE DO IMPERIO.			
Despezas feitas com á de Curitiba a Miranda.....	382:441\$318		382:441\$318
	2:527:830\$422	1:765:376\$999	4:293:207\$421

BALANÇOS E QUADROS DIVERSOS.

MOVIMENTO DE FUNDOS NO

	RECEITA.		
	REMESSAS RECEBIDAS	SAQUES FEITOS	SUPPRIMENTOS RECEBIDOS
Município da Côte	25.739:658,532	4.626:590,325	
Rio de Janeiro	467:425,875		
Espirito Santo	444:220,579	519:624,170	
Bahia	1.132:217,348		
Sergipe	351:173,669		
Alagoas	316:478,342		
Pernambuco	583:089,103		94,5234
Parahyba	706:103,550		
Rio Grande do Norte	303:440,784	47:718,683	
Ceará	250:399,956		109,5676
Piauhy	458:884,968		
Maranhão	741:810,765		
Pará	700:340,879	43:200,000	
Amazonas	757:368,615	46:810,390	
S. Paulo	333:205,865		93,5174
Paraná	14:353,442	563:441,000	93,5067
Santa Catharina	477:346,865	943:203,507	
S. Pedro	1.621:003,725	897:334,706	
Minas	471:496,646	233:255,850	
Goyaz	324:592,309	533:572,426	
Mato Grosso	1.306:516,445	1.244:245,740	
Agencia Brasileira em Londres	27.890:496,890		
	65.391:624,852	9.698:996,797	392,5174

EX

Mun

Rio

Espi

Bahi

Serg

Alag

Pern

Para

Rio

Cear

Piau

Mara

Pará

Amaz

S. P

Para

Sant

S. P

Minas

Goyaz

Mato

Agem

EXERCICIO DE 1875 — 1876.

	DESPEZA.		
	REMESSAS FEITAS.	SAQUES PAGOS.	SUPPRIMENTOS FEITOS.
Município da Côte.....	37.501:295,887	4.978:700,099	
Rio de Janeiro.....	1.544:745,038		
Espirito Santo.....	46:394,558		
Bahia.....	5.642:214,397	571:307,860	
Sergipe.....	82:675,845		
Alagoas.....	45:750,000	850,000	
Pernambuco.....	4.166:191,400	1.651:024,048	30,280
Parahyba.....	193:261,340	3:200,000	63,974
Rio Grande do Norte.....	47:869,935	5:066,220	
Ceará.....	765:729,453	455:859,540	
Piauhy.....	445:065,563		
Maranhão.....	1.042:552,854	58:429,490	
Pará.....	1.432:309,330	489:000,000	
Amazonas.....	426:836,189	45:987,690	
S. Paulo.....	2.114:290,193	1.739:571,850	93,067
Paraná.....	34:059,571		
Santa Catharina.....	107:645,147		
S. Pedro.....	1.169:038,049		109,676
Minas.....	919:619,400		95,174
Goyaz.....	211:072,445		
Mato Grosso.....	426:204,296		
Agencia Brasileira em Londres.....	7.746:803,962		
	65.391:624,852	9.698:996,797	392,171

DEPOSITOS

ENTRADA.	DINHEIRO.	APOLICES.	VALORES DIVERSOS.	TOTAL.
Saldo do exercicio de 1874—1875.....	208:034\$719	16.872:400\$000	211:035\$157	17.291:469\$876
Passagem da caixa geral.....	799:209\$919	799:209\$919
Recebidos neste exercicio.....	955:165\$870	861:000\$000	25:963\$678	1.842:129\$548
Fianças.....	29:700\$000	33:400\$000	63:100\$000
	1.992:110\$508	17.766:800\$000	236:998\$835	19.995:909\$343

DIFFERENTES

ENTRADA.	JOIAS E OUTROS OBJECTOS DE OURO, PRATA E COBRE.	APOLICES.	LETRAS A VENCER.	SELLOS DO CORREIO GERAL.	ESTAMPILHAS DE SELLO ADHESIVO.	TITULOS DIVERSOS.	TOTAL.
Saldo do exercicio de 1874 — 1875..	36:695\$104	172:000\$000	40:325\$639	12:995\$900	13.662:361\$740	14.674:933\$353	28.569:512\$033
Recebidos neste exercicio.....	884\$264	77:000\$000	104:546\$898	4.792:936\$000	4.975:367\$162
	37:579\$663	249:000\$000	114:872\$537	12:995\$900	18.455:497\$740	14.674:933\$353	33.544:879\$195

E CAUÇÕES.

SAHIDA.	DINHEIRO.	APOLICES.	VALORES DIVERSOS.	TOTAL.
Entregues neste exercicio.....	61:408\$663	12:000\$000	6:807\$392	79:916\$055
Passagem para a caixa geral.....	981:051\$007			981:051\$007
Levantamento de fianças.....	730:442\$959	45.009:600\$000	30:067\$180	45.769:840\$139
Saldo que passa para o exercicio de 1876 — 1877.....	219:807\$879	2.745:200\$000	200:124\$263	3.465:432\$142
	1.992:410\$508	17.766:800\$000	236:998\$835	19.995:909\$343

VALORES.

SAHIDA.	JOIAS E OUTROS OBJECTOS DE OURO, PRATA E COBRE.	APOLICES.	LETRAS A VENCER.	SELLOS DO CORREIO GERAL.	ESTAMPILHAS DE SELLO ADHESIVO.	TITULOS DIVERSOS.	TOTAL.
Entregues neste exercicio.....	923\$164	87:400\$000	41:221\$456		3.938:037\$400	12.012:938\$400	16.080:520\$420
Saldo que passa para o exercicio de 1876 — 1877.....	36:636\$501	161:600\$000	73:651\$081	12:995\$900	14.517:460\$340	2.661:994\$953	17.464:358\$775
	37:579\$665	249:000\$000	114:872\$537	12:995\$900	18.455:497\$740	14.674:933\$353	33.544:879\$195

Papel para

Saldo do exercicio de 1874—1875.....	FOLHAS. 66
--------------------------------------	---------------

Apolices do

Saldo do exercicio de 1874—1875.....	960:000,000
--------------------------------------	-------------

Apolices de

Saldo do exercicio de 1874—1875.....	478:400,000
--------------------------------------	-------------

Apolices de

Saldo do exercicio de 1874—1875.....	76.268:800,000
	76.268:800,000

e
Sa
en
Sa
5
Sal
6
Ren
Ent
Ide
Sal

estampar.

Saldo que passa para o exercicio de 1876—1877.....	FOLHAS. 66
--	---------------

emprestimo nacional.

Saldo que passa para o exercicio de 1876—1877.....	960:000\$000
--	--------------

5 %.

Saldo que passa para o exercicio de 1876—1877.....	478:400\$000
--	--------------

6 %.

Remettidas ás Thesourarias.....	600:000\$000
Entregues a diversos.....	3.022:000\$000
Idem ao Banco Rural Hypothecario.....	5.000:000\$000
Saldo que passa para o exercicio de 1876—1877.....	67.646:800\$000
	<hr/>
	76.268:800\$000

DESENVOLVIMENTO DA TABELLA

ENTRADA.	DINHEIRO.	APOLICES.	VALORES DIVERSOS.	TOTAL.
Município da Côrte.				
Saldo do exercicio de 1874 — 1875.....	2:000\$000	16.246:000\$000	78:400\$000	16.326:400\$000
Recebidos.....	823:206\$008	668:000\$000	11:000\$000	1.502:206\$008
Passagem da caixa geral.....	695:309\$919			695:309\$919
	<u>1.520:515\$927</u>	<u>16.914:000\$000</u>	<u>89:400\$000</u>	<u>18.523:915\$927</u>
Espirito Santo.				
Saldo do exercicio de 1874 — 1875.....	3:765\$472	2:900\$000	4:141\$831	10:807\$303
Bahia.				
Saldo do exercicio de 1874 — 1875.....	10:440\$162	326:500\$000	28:940\$007	365:880\$169
Recebidos.....	12:778\$857	13:000\$000		25:778\$857
Passagem da caixa geral.....	600\$000			600\$000
	<u>23:819\$019</u>	<u>339:500\$000</u>	<u>28:940\$007</u>	<u>392:259\$026</u>
Sergipe.				
Saldo do exercicio de 1874 — 1875.....	2:360\$344		7\$392	2:367\$736
Recebidos.....	202\$500			202\$500
	<u>2:562\$844</u>		<u>7\$392</u>	<u>2:570\$236</u>
Alagoas.				
Saldo do exercicio de 1874 — 1875.....	7:995\$201			7:995\$201
Pernambuco.				
Saldo do exercicio de 1874 — 1875.....	13:334\$221	135:000\$000		148:334\$221
Recebidos.....	18:112\$463	58:000\$000	8:963\$678	85:076\$141
	<u>31:446\$684</u>	<u>193:000\$000</u>	<u>8:963\$678</u>	<u>233:410\$362</u>
Rio Grande do Norte.				
Saldo do exercicio de 1874 — 1875.....	354\$002			354\$002
Recebidos.....	61\$312			61\$312
	<u>415\$314</u>			<u>415\$314</u>
Ceará.				
Saldo do exercicio de 1874 — 1875.....	3:904\$800	6:000\$000		9:904\$800
Recebidos.....	800\$000			800\$000
	<u>4:704\$800</u>	<u>6:000\$000</u>		<u>10:704\$800</u>
Maranhão.				
Saldo do exercicio de 1874 — 1875.....	56:079\$593	18:000\$000		74:079\$593
Recebidos.....	85:381\$130		6:000\$000	91:381\$130
Passagem da caixa geral.....	87:000\$000			87:000\$000
Fianças.....		2:000\$000		2:000\$000
	<u>228:460\$723</u>	<u>20:000\$000</u>	<u>6:000\$000</u>	<u>254:460\$723</u>

DE DEPOSITOS E CAUÇÕES.

SAHIDA.	DINHEIRO.	APOLICES.	VALORES DIVERSOS.	TOTAL.
Município da Côrte.				
Levantamento de fianças.....	695:309\$919	14.880:200\$000	30:000\$000	15.605:509\$919
Passagem para a caixa geral.....	823:206\$008	823:206\$008
Saldo que passa para o exercicio de 1876—1877....	2:000\$000	2.033:800\$000	59:400\$000	2.095:200\$000
	<u>1.520:515\$927</u>	<u>16.914:000\$000</u>	<u>89:400\$000</u>	<u>18.523:915\$927</u>
Espirito Santo.				
Entregues.....	800\$000	800\$000
Saldo que passa para o exercicio de 1876—1877....	3:765\$472	2:900\$000	3:341\$831	10:007\$303
	<u>3:765\$472</u>	<u>2:900\$000</u>	<u>4:141\$831</u>	<u>10:807\$303</u>
Bahia.				
Levantamento de fianças.....	733\$040	109:200\$000	67\$180	140:000\$220
Passagem para a caixa geral.....	10:879\$960	10:879\$960
Saldo que passa para o exercicio de 1876—1877....	12:206\$019	230:300\$000	28:872\$827	271:378\$846
	<u>23:819\$019</u>	<u>339:500\$000</u>	<u>28:940\$007</u>	<u>392:259\$026</u>
Sergipe.				
Entregues.....	2:562\$844	7\$392	2:570\$236
Alagôas.				
Saldo que passa para o exercicio de 1876—1877....	7:995\$201	7:995\$201
Pernambuco.				
Entregues.....	7:145\$819	12:000\$000	19:145\$819
Saldo que passa para o exercicio de 1876—1877....	24:300\$865	181:000\$000	8:963\$678	214:264\$543
	<u>31:446\$684</u>	<u>193:000\$000</u>	<u>8:963\$678</u>	<u>233:410\$362</u>
Rio Grande do Norte.				
Passagem para a caixa geral.....	61\$312	61\$312
Saldo que passa para o exercicio de 1876—1877....	354\$002	354\$002
	<u>415\$314</u>	<u>415\$314</u>
Ceará.				
Saldo que passa para o exercicio de 1876—1877....	4:704\$800	6:000\$000	10:704\$800
Maranhão.				
Entregues.....	51:200\$000	6:000\$000	57:200\$000
Passagem para a caixa geral.....	128:615\$066	128:615\$036
Saldo que passa para o exercicio de 1876—1877....	48:615\$657	20:000\$000	68:615\$657
	<u>228:460\$723</u>	<u>20:000\$000</u>	<u>6:000\$000</u>	<u>254:460\$723</u>

Continuação do desenvolvimento da

ENTRADA.	DINHEIRO.	APOLICES.	VALORES DIVERSOS.	TOTAL.
Pará.				
Saldo do exercício de 1874 — 1875.....	69:076\$600		81:651\$287	150:727\$887
Recebidos.....	1:273\$600			1:273\$600
	70:350\$200		81:651\$287	152:001\$187
Amazonas.				
Saldo do exercício de 1874 — 1875.....	798\$000	8:800\$000		9:598\$000
S. Paulo.				
Saldo do exercício de 1874 — 1875.....	5:158\$750	24:600\$000		29:758\$750
Recebidos.....	7:000\$000	119:000\$000		126:000\$000
Passagem da caixa geral.....	7:000\$000			7:000\$000
	19:158\$750	143:600\$000		162:758\$750
Paraná.				
Saldo do exercício de 1874 — 1875.....	996\$031			996\$031
Santa Catharina.				
Saldo do exercício de 1874 — 1875.....	2:142\$661	800\$000		2:942\$661
Recebidos.....	3:350\$000	3:000\$000		6:350\$000
	5:492\$661	3:800\$000		9:292\$661
S. Pedro.				
Saldo do exercício de 1874 — 1875.....	5:849\$230	103:800\$000	4:673\$640	114:322\$870
Passagem da caixa geral.....	9:300\$000			9:300\$000
Fianças.....	29:700\$000	31:400\$000		61:100\$000
	44:849\$230	135:200\$000	4:673\$640	184:722\$870
Minas.				
Saldo do exercício de 1874 — 1875.....	20:000\$000			20:000\$000
Recebidos.....	3:000\$000			3:000\$000
	23:000\$000			23:000\$000
Goyaz.				
Saldo do exercício de 1874 — 1875.....	5\$527		5:400\$000	5:405\$527
Mato Grosso.				
Saldo do exercício de 1874 — 1875.....	3:864\$125		7:821\$000	11:685\$125

tabella de — Depositos e cauções.

SAHIDA.	DINHEIRO.	APOLICES.	VALORES DIVERSOS.	TOTAL.
Pará				
Saldo que passa para o exercicio de 1876 — 1877	70:350\$200	81:651\$287	152:001\$487
Amazonas.				
Saldo que passa para o exercicio de 1876 — 1877.....	798\$000	8:800\$000	9:598\$000
S. Paulo.				
Passagem para a caixa geral.....	10:016\$000	10:016\$000
Levantamento de fianças.....	7:000\$000	7:000\$000
Saldo que passa para o exercicio de 1876 — 1877.....	2:142\$750	143:600\$000	145:742\$750
	19:158\$750	143:600\$000	162:758\$750
Paraná.				
Saldo que passa para o exercicio de 1876 — 1877.....	906\$031	906\$031
Santa Catharina.				
Entregues.....	200\$000	200\$000
Passagem para a caixa geral.....	3:942\$661	3:942\$661
Saldo que passa para o exercicio de 1876 — 1877.....	1:350\$000	3:800\$000	5:150\$000
	5:492\$661	3:800\$000	9:292\$661
S. Pedro.				
Passagem para a caixa geral.....	4:300\$000	4:300\$000
Levantamento de fianças.....	27:100\$000	20:200\$000	47:300\$000
Saldo que passa para o exercicio de 1876 — 1877.....	13:449\$230	115:000\$000	4:673\$640	133:122\$870
	44:849\$230	135:200\$000	4:673\$640	184:722\$870
Minas.				
Saldo que passa para o exercicio de 1876 — 1877.....	23:000\$000	23:000\$000
Goyaz.				
Saldo que passa para o exercicio de 1876 — 1877.....	5\$527	5:400\$000	5:405\$527
Mato Grosso.				
Saldo que passa para o exercicio de 1876 — 1877.....	3:864\$125	7:821\$000	11:685\$125

DESENVOLVIMENTO DA TABELLA

ENTRADA.	JOIAS E OUTROS OB- JECTOS DE OURO, PRATA E COBRE.	APOLICES.	LETRAS A VENCER.	SÉLLOS DO CORREIO GERAL.	ESTAMPILHAS DE SELLO ADHESIVO.	TÍTULOS DIVERSOS.	TOTAL.
MUNICIPIO DA CORTE.							
Saldo do exercicio de 1874-1875...	9:726\$959				12.414:709\$200	12.012:816\$400	24.437:252\$589
Recebidos.....					3.684:489\$200		3.684:489\$200
	9:726\$959				16.099:198\$400	12.012:816\$400	28.121:744\$759
ESPIRITO SANTO.							
Saldo do exercicio de 1874-1875...	11:069\$200						11:069\$200
BAHIA.							
Saldo do exercicio de 1874-1875...	1:800\$610	104:400\$000		12:980\$900	34:211\$000	191:583\$216	345:003\$726
Recebidos.....			79:346\$898		282:887\$000		362:233\$898
	1:800\$610	104:400\$000	79:346\$898	12:980\$900	317:128\$000	191:583\$216	707:239\$624
SERGIPE.							
Saldo do exercicio de 1874-1875...			3:471\$040		38:991\$600	2:045\$500	44:508\$110
Recebidos.....					31:200\$000		31:200\$000
			3:471\$040		70:191\$600	2:045\$500	75:708\$110
ALAGÓAS.							
Saldo do exercicio de 1874-1875...					42:688\$000	952\$000	43:640\$000
PERNAMBUCO.							
Saldo do exercicio de 1874-1875...	52\$930	9:400\$000			132:260\$800	2.454:390\$837	2.583:104\$617
Recebidos.....					194:000\$000		194:000\$000
	52\$960	9:400\$000			316:260\$800	2.454:390\$837	2.780:104\$617
PARAÍBYBA.							
Saldo do exercicio de 1874-1875...					25:410\$400		25:410\$400
Recebidos.....					42:000\$000		42:000\$000
					67:410\$400		67:410\$400
RIO GRANDE DO NORTE.							
Saldo do exercicio de 1874-1875...	2:033\$780				7:406\$000	504\$820	9:946\$600
CEARÁ.							
Saldo do exercicio de 1874-1875...	75\$500				34:584\$200	1:002\$000	35:661\$700
Recebidos.....					48:500\$000		48:500\$000
	75\$500				83:084\$200	1:002\$000	84:161\$700
MARANHÃO.							
Saldo do exercicio de 1874-1875...	2:212\$962				271:324\$200	2:252\$560	275:789\$722
Recebidos.....					18:000\$000		18:000\$000
	2:212\$962				289:324\$200	2:252\$560	293:789\$722

TABELLAS PARCIAES

DA DIVIDA ACTIVA DO MUNICIPIO E PROVINCIAS.

ORIGEM.	Sem distincção de annos.	1808—21.	1822—51.	1852—50	1850—76.	TOTAL.	Cobavel.	Duvidosa.	Insoluel.
Rio de Janeiro e Municipio neutro.									
Alcances.....			300,000	50.964,506	281.396,854	332.661,360	332.661,360		
Decima adicional de Corporações de mão morta.....				363,650	431,819	795,469	795,469		
Dita urbana.....				14.345,399	207.583,893	221.929,292	221.929,292		
Dita de uma legua além da demarcação.....				11.546,366	22.012,239	33.558,605	33.558,605		
Direitos de 15 % das embarcações que passam a nacionaes.....					1.732,500	1.732,500	1.732,500		
Direitos de consumo.....					2.449,874	2.449,874	2.449,874		
Dizima de chancellaria.....				841,875	218,637	1.060,512	1.060,512		
Emolumentos.....					15,200	15,200	15,200		
Foros de terrenos de e marinhas.....				10.968,138	23.109,692	34.077,830	34.077,830		
Fundo de emancipação.....					300,000	300,000	300,000		
Imposto de despachantes e corretores.....				517,250	4.287,500	4.804,750	4.804,750		
Dito de transmissão de propriedade.....				4.882,736	5.880,000	10.762,736	10.762,736		
Dito sobre barcos do interior.....					3.992,933	3.992,933	3.992,933		
Dito sobre casas de leilões e modas.....				1.156,000	6.924,800	8.080,800	8.080,800		
Dito sobre casas de moveis e roupa feita.....				933,798	7.106,170	8.039,968	8.039,968		
Dito sobre lojas.....				49.325,221	381.268,164	430.593,385	430.593,385		
Dito pessoal.....					683.315,904	683.315,904	683.315,904		
Dito de industrias e profissões.....					681.253,643	681.253,643	681.253,643		
Dito sobre segos.....				3.189,723	1.533,112	4.722,835	4.722,835		
Dito do consumo d'aguardente.....				32.091,395	32.070,877	64.162,272	64.162,272		
Indemnizações.....				2.183,980	703.731,703	705.915,683	705.915,683		
Landemios.....					167,500	167,500	167,500		
Letras.....				31.794,166	7.323,442	39.117,608	39.117,608		
Multas siza.....				3.250,661	1.705,000	4.955,661	4.955,661		
Multas.....				297,690	339.580,328	340.278,018	340.278,018		
Novos e velhos direitos.....					124,974	124,974	124,974		
Renda de arsenaes.....					34.299,973	34.299,973	34.299,973		
Renda de proprios nacionaes.....					65.470,469	65.470,469	65.470,469		
Renda da Typographia nacional.....					3.053,660	3.053,660	3.053,660		
Reposições e restituções.....				1.487,874	391,891	1.879,765	1.879,765		
Salario de africanos livres.....					140.444,134	140.444,134	140.444,134		
Sello fixo e proporcional.....					4.001,500	4.001,500	4.001,500		
Dito de heranças e legados.....	50,302	127,597		28.721,861	88.242,911	117.143,770	117.143,770		
Siza de bens de raiz.....					1.046,000	1.046,000	1.046,000		
Taxa de escravos.....				33.963,166	514.869,000	548.832,166	548.832,166		
Venda de generos nacionaes.....					543,283	543,283	543,283		
Venda de proprios nacionaes.....					400,000	400,000	400,000		
	δ	50,302	427,597	282.305,135	4.272.454,848	4.555.328,282	4.555.328,282	δ	δ
Espirito Santo.									
Alcances.....					3.736,814	3.736,814	3.736,814		
Decima adicional de Corporações de mão-morta.....				39,116	203,477	242,593	242,593		
Dita urbana.....				4.503,582		1.503,582	1.503,582		
Emolumentos.....					3,200	3,200	3,200		
Foros de terrenos e de marinhas.....				4.390,870	907,447	2.298,417	2.298,417		
Indemnizações.....					15.002,343	15.002,343	15.002,343		
Imposto sobre lojas.....				1.947,172	13.729,400	15.676,572	15.676,572		
Dito sobre industrias e profissões.....					6.431,774	6.431,774	6.431,774		
Multas e juros.....					2.485,667	2.485,667	2.485,667		
Novos e velhos direitos.....					4,729	4,729	4,729		
Reposições e restituções.....				1.150,000	1.150,000	1.150,000	1.150,000		
Renda de Proprios Nacionaes.....				74,802	1.928,050	2.002,852	2.002,852		
Taxa de escravos.....				179,000	7.384,000	7.563,000	7.563,000		
	δ	δ	δ	5.133,652	52.966,871	58.100,523	58.100,523	δ	δ
Bahia.									
Alcances.....	28.678,070			475.696,284	109.684,524	314.058,875	307.068,359	6.643,476	347,604
Arrematações.....		2.410,176	82.371,692		230,000	85.014,868	85.014,868		
Dizimos.....			85,000	7.143,290		7.228,290	7.228,290		
Decima urbana.....				1.282,190		1.282,190	1.282,190		
Dita adicional de Corporações de mão-morta.....					194,754	194,754	194,754		
Dizima de Chancellaria.....	276,606		41,477	15.644,874	11.605,233	27.564,587	27.035,498	324,522	204,567
Direitos de consumo.....				903,662	440,596	1.344,488	1.344,488		
Ditos de exportação.....				435,922	3.161,993	3.297,915	3.297,915		
Emolumentos.....					429,100	429,100	429,100		
Foros de terrenos e de marinhas.....	42,000		419,200	7.325,303	8.154,974	15.614,477	15.614,477		
Indemnizações.....	743,945			449,500	14.833,860	16.017,305	16.017,305		
Imposto sobre lojas.....	9,600			40.410,425	54.930,820	95.350,854	93.104,589	294,383	1.957,882

ORIGEM.	Sem distincção de annos.	1808—21.	1822—51.	1852—50.	1850—76.	TOTAL.	Cobavel.	Duvidosa.	Insolvel.
Imposto sobre moveis estrangeiros.....					614,665	614,665	614,665		
Dito sobre carros.....				22,500	718,800	741,300	741,300		
Dito sobre barcos.....	4,800			9,478,788	10,447,960	49,901,558	19,901,558		
Dito sobre aguardente.....			685,222	1,892,574		2,577,796	2,577,796		
Dito sobre corretores e despachantes.....					225,000	225,000	225,000		
Renda de Arsenaes.....					1,567,520	1,567,520	1,567,520		
Laudemios.....				4,000	4,000	4,000	4,000		
Letras.....	5,938,795		7,838,590		50,411,771	63,889,056	63,889,056		
Ditas recambiadas.....					65,272,522	65,272,522	65,272,522		
Multas e juros.....	9,284,891		31,903,434		72,517,443	113,705,778	113,369,520	271,540	65,947
Meia siza.....					2,545	2,545		2,545	
Novos e velhos direitos.....				4,800,000	549,840	5,349,840	5,349,840		
Reposições e restituições.....				4,200,000	2,718,538	6,918,538	2,691,607	4,226,931	
Renda de Proprios Nacionaes.....	837,500				28,646,589	29,483,989	29,483,989		
Dita de terrenos diamantinos.....				2,360,000	811,850	3,171,850	3,171,850		
Dita extincta.....			73,680		102,520	175,940	175,940		
Sello fixo e proporcional.....	133,504	3,062,520	29,650,397	3,305,522	30,923,507	38,451,863	37,325,636	826,227	
Dito de heranças e legados.....					68,386	30,991,893	30,991,893		
Salarios de Africanos livres.....				28,401,223	26,681,803	54,783,026	54,783,026		
Siza de bens de raiz.....				19,828,513	3,232,000	23,060,513	19,638,513	3,308,500	9,400
Taxa de escravos.....									2,668,563
55,919,011	7,472,516	152,768,612	353,977,563	469,072,827	1,029,209,573	1,010,646,544	15,894,526		
Sergipe.									
Alcances.....				9,113,562	258,246	9,371,808	9,371,808		
Decima urbana.....				3,840	30,542	34,382	34,382		
Dita adicional de Corporações de mão-morta.....					403,637	403,637	403,637		
Direitos de exportação.....					468,480	468,480	468,480		
Dizima de Chancellaria.....				544,828		544,828	544,828		
Fóros de terrenos e de marinhãs.....				19,221	713,373	732,596	732,596		
Imposto sobre lojas.....			38,500	4,883,583	5,931,000	10,872,584	10,872,584		
Dito de despachantes e corretores.....					50,000	50,000	50,000		
Dito sobre barcos.....				700,800	859,200	1,560,000	1,560,000		
Dito pessoal.....					465,000	465,000	465,000		
Dito de transmissão de propriedade.....					1,091,560	1,091,560	1,091,560		
Dito sobre industrias e profissões.....					2,449,035	2,449,035	2,449,035		
Indemnizações.....				40,231,564		40,231,564	40,231,564		
Letras.....					120,000	120,000	120,000		
Multas e juros.....				11,018,350	12,176,516	23,195,066	23,195,066		
Novos e velhos direitos.....					425,711	425,711	425,711		
Praticagem da barra.....					1,016,000	1,016,000	1,016,000		
Reposições e restituições.....				583,120		583,120	583,120		
Sello fixo.....					49,200	49,200	49,200		
Siza de bens de raiz.....				1,068,108	366,909	1,435,017	1,125,017		
Salarios de Africanos livres.....				112,220		112,220	112,220		
Taxa de escravos.....				4,154,000	402,000	4,556,000	4,556,000		
5	5	38,500	72,432,874	26,356,571	98,827,575	98,827,575	5	5	
Alagoas.									
Ajudas de custo.....					1,000,000	1,000,000	1,000,000		
Alcances.....		3,215,250	916,966	35,572	9,269,077	13,437,015	9,437,015		4,000,000
Decima adicional das Corporações de mão-morta.....					256,569	256,569	256,569		
Direitos.....		45,310			45,310	45,310	45,310		
Dito do assucar.....		404,320	1,462,886		1,867,166	1,867,166	1,867,166		
Emolumentos.....					49,120	49,120	49,120		
Fóros de terrenos e de marinhãs.....				463,504	110,895	574,399	274,256	4,052,934	
Dito de sesmarias.....			1,052,934			1,052,934			
Imposto sobre barcos.....				246,961	673,850	920,811	920,811		
Dito sobre lojas.....				1,793,280	25,597,804	27,391,084	27,391,084		
Dito de industrias e profissões.....					13,885,250	13,885,250	13,885,250		
Dito sobre casas de moveis, etc.....					4,386,000	4,386,000	4,386,000		
Dito pessoal.....					6,844,560	6,844,560	6,844,560		
Indemnizações.....					25,660	25,660	25,660		
Multas e juros.....			55,811	3,972,801	27,005,278	31,033,890	31,033,890		
Novos e velhos direitos.....	170,568			361,543	217,547	749,658	749,658		
Reposições e restituições.....			5,180,125	6,379,512	905,199	11,619,866	8,427,846	2,222,628	999,392
Renda de proprios nacionaes.....					763,130	763,130	763,130		
Salarios de Africanos livres.....					376,000	376,000	376,000		
Sello fixo e proporcional.....					8,826,593	8,826,593	8,826,593		
Subsidio litterario.....					767,500	767,500		767,500	
Siza de bens de raiz.....				841,507	600,000	1,441,507	1,441,507		
Taxa de escravos.....				532,000	40,369,000	10,901,500	10,897,000	4,500	
Venda de proprios nacionaes.....					752,527	752,527	752,527		
170,568	3,634,880	8,668,682	15,094,507	108,099,599	135,668,204	126,621,570	4,047,662	4,999,392	
Pernambuco.									
Alcances.....	15,431,685	707,927		131,672,568	4,382,546	131,894,676	50,023,560		104,871,116
Dizimo do gado.....			1,879,655			1,879,655			
Dizimo.....	21,122,715	677,525				21,800,240	246,538		21,553,702
Dito do assucar.....		8,813,227				8,813,227		8,813,227	
Dizimos de miuças.....	36,464,558					36,464,558	30,339,858		
Decima urbana.....			67,680	358,233	43,200	469,113	469,113		

ORIGEM.	Sem distincção de annos.	1808—21.	1822—51.	1852—50.	1850—76.	TOTAL.	Cobavel.	Duvidosa.	Insolvel.
Decima adicional de Corporações de mão morta				71,487	4.886,749	4.958,236	4.958,236		
Dizima de Chancellaria					94.334,398	94.334,398	94.334,398		
Donativos	42.373,719	40.070,770	8.113,986	710,824		34.269,529	3.002,503	26.428,531	1.838,365
Direitos de consumo	2.500,000				3.440,170	5.940,170	3.440,170		2.500,000
Ditos de 5 % na compra e venda de embarcações	547,500					547,500	547,500		
Fóros de terrenos e de marinhas	28.216,817	19.682,567	5.637,140	693,768	2.899,218	57.128,939	6.679,849	50.449,090	
Indemnizações	7.309,530	17.709,900	3.328,200	207,837	36.356,285	64.910,702	39.847,685	4.502,437	23.561,060
Imposto sobre lojas				2.814,824	74.155,555	76.969,979	76.969,979		
Dito sobre carros					270,800	270,800	270,800		
Dito sobre barcos				132,827	4.642,544	4.775,371	4.775,371		
Dito sobre casas de leilões e modas					202,800	202,800	202,800		
Dito sobre casas de moveis					3.078,000	3.078,000	3.078,000		
Dito sobre loterias				42.944,758	8.174,848	51.119,606	51.119,606		
Dito de 8 % sobre os premios das mesmas	3.120,000					91,000	3.211,000		
Letras				37.491,807		103.712,864	141.204,671		
Multas e juros			2,900		28.314,503	28.314,503	28.314,503		
Novos e velhos direitos	1.797,873	4.114,967			29,236	9.334,194	2.269,870	7.064,344	
Reposições e restituções	2.133,817	1.071,630	1.071,630	2.228,832		5.432,829	2.990,756		2.442,073
Renda de Proprios Nacionaes	937,847	1.507,701	44,375	17,666		2.567,604	1.728,877		838,727
Dita da Typographia Nacional					24,000	24,000	24,000		
Dita extincta	13.528,251	19.666,658	15.984,799	1.079,535		50.239,243	10.706,429	28.119,602	11.433,790
Rendimento de 5 réis em libra de carne verde		4.025,494				4.025,494		4.025,494	
Sello de heranças e legados		20.904,938	23.788,914			44.693,852		44.582,551	111,301
Dito fixo e proporcional				759,659	1.148,800	1.907,659	1.907,659		
Siza de bens de raiz	3.891,500	4.960,900		1.184,894	4.165,866	11.165,312	11.165,312		
Salario de africanos livres		1.504,072		45.775,434	32,521	47.631,827	47.631,827		
Taxa de escravos				165,560	18.808,000	18.973,560	18.973,560		
Parahiba.	149.036,732	106.900,773	64.552,984	271.600,891	390.482,572	982.573,227	639.313,675	174.109,348	169.150,234
Alcances	1.569,572	535,868	6.725,074	11.171,870	4.510,837	24.512,681	22.653,881	1.612,548	246,252
Dizimos	368,582	1.639,418	3.854,263			5.862,263	5.862,263		
Dito do gado	3.382,251	2.385,805	7.228,652	1.310,880		14.307,588	13.969,511		338,077
Dito de miunças	29,435					29,435	29,435		
Dizima de Chancellaria						39,827	39,827		
Decima adicional das Corporações de mão-morta				1.196,064	734,429	1.928,593	1.928,593		
Direitos de consumo		176,508	2.353,223			2.529,731		654,032	1.503,545
Fóros de terrenos e de marinhas				174,062	347,828	521,890	521,890		
Imposto pessoal					3.092,940	3.092,940	3.092,940		
Dito sobre lojas				7.599,432	12.892,930	20.492,362	20.492,362		
Dito de industrias e profissões					7.225,984	7.225,984	7.225,984		
Dito sobre carros				1.276,800	369,900	1.646,700	1.646,700		
Dito do consumo de aguardente		993,900				993,900	993,900		
Indemnizações		128,904		12.845,873		12.974,777	12.974,777		
Letras				4.883,784	15.476,216	20.360,000	20.360,000		
Multas e juros						80,000	80,000		
Imposto de despachantes e corretores						70,092	70,092		
Renda de Proprios Nacionaes		564,906	5.196,800	4.140,343		9.898,209	9.898,209	240,320	
Reposições e restituções			240,320			240,320			
Subsidio litterario					5,000	5,000	5,000		
Sello fixo e proporcional				64,000		64,000	64,000		
Salarios de africanos livres				50,000		50,000	50,000		
Siza de bens de raiz				6.109,000	8.374,650	14.483,650	14.483,650		52,000
Taxa de escravos						945,281	945,281		
Venda de generos nacionaes		928,569	16,872			945,441	945,441		
Rio Grande do Norte.	5.349,540	6.227,264	26.724,847	54.043,935	53.050,378	145.395,864	140.749,060	2.506,860	2.139,944
Alcances				1.116,836		1.116,836	1.116,836		
Decima adicional de Corporações de mão-morta			4,320		78,192	82,512	82,512		
Dita urbana			2,218	24,871		26,989	26,989		
Dizimo do gado			5.636,314			5.636,314	5.636,314		
Dito de miunças			399,005			399,005	399,005		
Imposto sobre barcos					230,400	230,400	230,400		
Dito sobre lojas				316,920	2.985,800	3.302,720	3.302,720		
Multas e juros				156,574	287,139	443,713	443,713		
Rendimento de 5 réis em libra de carne verde				143,436		143,436		143,436	
Renda de Proprios Nacionaes				20,593		20,593	20,593		
Reposições e restituções			396,500	1.014,876	42,520	1.509,896	1.469,546		70,000
Subsidio litterario			177,225			177,225		177,225	
Taxa de escravos				145,000	2.898,000	3.043,000	3.043,000		
Venda de generos nacionaes				1.662,500		1.662,500	1.662,500		
Dita de pão-brazil		11.744,000				11.744,000	11.744,000		
Maranhão.	8	11.744,000	6.615,852	4.600,578	6.614,731	29.572,071	29.181,540	320,561	70,000
Alcances		12.881,963	882,940	92.599,591		106.364,894	82.414,219	9.904,784	14.045,491
Decima urbana		3.080,206	2.445,845	1.773,440		7.299,491	7.299,491		
Dita adicional de Corporações de mão-morta					214,401	214,401	214,401		
Dizima de Chancellaria		1.121,547		3.899,909	766,583	5.787,909	5.080,848	706,549	

ORIGEM.	Sem distincção de annos.	1808—21.	1822—51.	1852—50.	1850—76.	TOTAL.	Cobavel.	Duvidosa.	Insolvel.
Donativos.....		1.047,6680	5.377,6598	12.350,6507		1.047,6680	16.039,6828	1.047,6680	
Direitos de consumo.....		3.633,6485				21.361,6590		5.321,6762	
Ditos de 5 % na compra e venda de embarcações.....		1.517,6500		50,000		1.567,6500	335,6500	1.232,0000	
Fóros de terrenos e de marinhadas.....				2.764,8966	2.114,8992	4.879,7958	4.879,7958		8.373,6582
Indemnizações.....	62,6400	9.297,6711	13.535,6600	40.417,6934	10.012,6720	9.463,6811	4.080,6229		
Imposto sobre lojas.....		422,6400		238,6836	30,000	34.386,6674	34.386,6674		
Dito sobre carros.....		1.828,6400	574,6000	414,6400	489,6000	974,6236	974,6236		
Dito sobre barcos.....		1.824,6000	204,6000	2.510,4493	122,6693	2.929,6600	2.929,6600		
Multas.....		1.074,6750	427,6290	675,6528		2.633,6186	2.633,6186	13,6654	
Meia siza.....		1.828,6627		2.469,6129	66,6667	2.177,6568	2.177,6568	2.477,6568	
Reposições e restituições.....		189,6166				4.304,6423	2.332,6482	1.969,9967	230,6074
Renda de Proprios Nacionaes.....		2.832,6657	1.018,6723			3.022,6123	189,6166		2.832,6657
Sello de heranças e legados.....		744,6438	7.493,6389	2.874,6627		4.783,6161	4.783,6161		
Siza de bens de raiz.....		23.685,6509		2.670,6000	2.017,6552	34.055,6525	34.055,6525		
Salario de africanos livres.....				16.276,6000	11.739,6010	28.015,6000	27.266,6000	769,6000	
Taxa de escravos.....									
	251,6866	65.120,6743	31.978,6985	152.088,6130	27.588,6208	277.027,6952	228.792,6642	22.732,6606	25.502,6704
Plauhy.									
Decima adicional de Corporações de mão-morta.....			551,6360			551,6360	551,6360		
Dizimo do gado.....		520,6780	335,6670	139,6090		856,6450	856,6450		
Dito de miunças.....				139,6090		139,6090	139,6090		
Dizima de Chancellaria.....				343,6800	1.881,6400	1.730,629	2.225,6200	1.730,629	
Imposto sobre lojas.....					28,6800	28,6800	28,6800		
Dito sobre barcos.....			4.523,6984	107,6624		4.631,6605	4.631,6605		
Multas e juros.....					7.126,6987	7.126,6987	7.126,6987		
Renda de Proprios Nacionaes.....					16.288,6990	16.288,6990	16.288,6990		
Reposições e restituições.....				200,6000		200,6000	200,6000		
Siza de bens de raiz.....				248,6000	1.590,6000	1.838,6000	1.838,6000		
Taxa de escravos.....									
	δ	520,6780	5.411,6011	4.018,6514	27.089,6206	34.059,6514	34.059,6514	δ	δ
Ceará.									
Alcances.....	329,6960			5.117,6905	156.318,6166	161.765,6131	157.443,6446		4.321,6685
Direitos novos e velhos.....					20,000	20,000	20,000		
Dizimo do gado.....	5.037,6020	28.968,6095	199,6564			34.224,6479			34.224,6479
Dizima de Chancellaria.....				32,6996	450,6000	482,6996	455,6000	7,6834	20,6162
Donativos.....	67,6315					67,6315	67,6315		
Fóros de terrenos e de marinhadas.....				676,6370	335,6136	1.011,6506	223,6612	281,6917	505,6977
Imposto sobre lojas.....				3.254,6128	5.086,6006	8.340,6128	5.434,6712	785,6406	2.123,6916
Ditossobre agardente.....				36,6208		36,6208	4,6200	31,6328	23,6680
Dito sobre casas de moveis e roupa feita.....					360,6006	360,6006	360,6000		
Dito sobre barcos.....					48,6000	48,6000	48,6000		
Letras.....				187,6216		187,6216			187,6216
Multas.....			301,6080	5.778,6191	30.280,6934	36.360,6525	29.242,6536	305,6136	6.812,6833
Meia siza.....			334,6338			334,6338		334,6338	
Reposições e restituições.....	555,6331			206,6927		840,6360	485,6624		654,6939
Renda de Proprios Nacionaes.....					17,6260	17,6260			
Subsidio litterario.....			810,6696			810,6696		810,6696	
Taxa de escravos.....				302,6006	1.732,6000	2.034,6006	1.852,6000	28,6000	154,6000
	6.008,6726	28.968,6095	1.645,6178	15.612,6241	194.725,6818	216.960,6358	195.347,6722	2.584,6649	49.027,6987
Pará.									
Alcances.....	91.543,6945			15.933,6380	106,6151	107.603,6476	3.731,6516		103.872,6160
Direitos de 5 % na compra e venda de embarcações.....				15,6000		15,6000	15,6000		
Dizimos.....	4.376,6563					4.376,6563	4.376,6563		
Dito do gado.....			4.784,6638			4.784,6638	4.784,6638		
Decima adicional de Corporações de mão-morta.....				555,6934		555,6934	555,6934		
Indemnizações.....				5.037,6337		5.037,6337	5.037,6337		
Imposto sobre lojas.....				5.354,6200	1.467,6600	6.818,6800	6.818,6800		
Dito sobre barcos.....					9,6000	9,6000	9,6000		
Dito sobre carros.....				535,6200		535,6200	535,6200		
Dito sobre loterias.....				2.080,6000		2.080,6000	2.080,6000		
Dito sobre casas de moveis e roupa feita.....				40,6000	80,6000	120,6000	120,6000		
Dito sobre casas de leilões e modas.....					200,6000	200,6000	200,6000		
Multas e juros.....				745,6132	603,6508	677,6640	677,6640		
Novos e velhos direitos.....	76,6077					76,6077			76,6077
Reposições e restituições.....	720,6000	471,6950	47.662,6147	51.770,6121	4.326,6334	71.950,6552	70.884,6852		1.065,6700
Subsidio litterario.....			490,6504			490,6504		490,6504	
Sello fixo e proporcional.....					401,6600	401,6600	401,6600		
Siza de bens de raiz.....				7,6000	114,6000	121,6000	121,6000		
Taxa de escravos.....				9.594,6000		9.594,6000	9.594,6000		
Renda de generos nacionaes.....	534,6712					534,6712	534,6712		
Dita de Proprios Nacionaes.....	5.367,6540					5.367,6540			5.367,6540
	102.618,6837	471,6950	22.937,6309	91.013,6100	4.308,6793	221.350,6193	140.478,6242	490,6504	110.381,6577
Amazonas.									
Emolumentos.....					29,6600	29,6600	29,6600		
Imposto sobre lojas.....					224,6800	224,6800	224,6800		
Multas.....					6,6744	6,6744	6,6744		
	δ	δ	δ	δ	261,6144	261,6144	261,6144	δ	δ

ORIGEM.	Sem distincção de annos.	1808—21.	1822—51.	1852—50.	1850—76.	TOTAL.	Cobavel.	Duvidosa.	Insolvej.
Minas Geraes.									
Alcances	258 426,871	30:752,583	73:832,372	131:434,544	3:410,648	503:856,818	503:856,818		
Arrematações	2:243,269					2:243,269	2:243,269		
Direitos de entrada	345:637,843					345:637,843			345:637,843
Dizimos			14:887,246	2:805,194		17:692,440	17:692,440		
Dizima de Chancellaria	250,879					250,879	250,879		
Dita de miunças	125,000					125,000	125,000		
Donativos	83:314,533	7:032,562	7:713,863			98:060,258	27:163,630	42:337,518	28:559,517
Imposto sobre lojas				22:340,547	34:219,540	56:560,087	56:560,087		
Dito sobre loterias					80,000	80,000	80,000		
Dito sobre aguardente				1:036,700		1:036,700	1:036,700		
Letras	6,589	4:026,537	5:834,007	27:608,906		37:536,709	37:536,709	1:092,519	210,572
Novos e velhos direitos	1:602,515	4,500	514,969	316,056	682,880	3:114,520	3:114,520		
Rendimento de 5 réis em libra de carne verde				415,200		415,200	415,200		
Reposições e restituções					50,000	50,000	50,000		
Subsidio litterario	3:946,503	691,297		3:331,896		6:637,529	3:331,896	6:637,529	
Sello fixo e proporcional			2:511,884			2:511,884	2:511,884		
Dito de heranças e legados				31:977,343	27,438	39:306,517	39:306,517		
Salario de africanos livres			7:329,984			7:329,984	7:329,984		
Siza de bens de raiz				10:000,583	60,000	10:060,583	10:060,583	12:819,177	10:447,504
Taxa de bens de raiz	40:603,933					40:603,933	40:603,933		
Partes de officios									
Taxa de escravos	738:044,904	48:504,979	112:620,875	211:226,859	38:777,537	1:169:173,204	721:431,162	62:886,540	384:855,636
Goyaz.									
Alcances			2:115,089	12:981,134	9:726,006	24:822,249	24:822,249		
Decima urbana				94,554		94,554	94,554		
Dita adicional de Corporações de mão-morta				439,578	16,702	456,280	456,280		
Direitos de entrada				43,125		43,125	43,125		
Ditos de 5% na compra e venda de embarcações					45,000	45,000	45,000		
Dizima de Chancellaria				5,235		5,235	5,235		
Dizimo do gado			90,595	403,877		494,472	494,472		
Dito de miunças			1:842,501	257,514		2:099,767	2:099,767		
Donativos				375,730	920,000	1:299,730	1:299,730		
Imposto do consumo de aguardente				4,200		4,200	4,200		
Dito de industrias e profissões					2:492,019	2:492,019	2:492,019		
Dito sobre barcos					4,800	4,800	4,800		
Dito sobre lojas				1:781,100	2:125,000	3:906,100	3:906,100		
Dito pessoal			3:069,551		3:920,570	6:990,121	6:990,121		
Indemnizações				3:300,000	5:305,771	8:605,771	8:605,771		
Letras recambiadas				6316	3:917,574	3:923,890	3:923,890		
Multas e juros				133,000	1:024,000	1:157,000	1:157,000		
Novos e velhos direitos				2:19,5125		2:19,5125	2:19,5125		
Renda de Proprios Nacionaes				15,995		15,995	15,995		
Sello de heranças e legados				35,240		35,240	35,240		
Siza de bens de raiz				3,240		3,240	3,240		
Subsidio litterario				1:147,500	3:556,000	4:703,500	4:703,500		
Taxa de escravos			7:498,081	22:511,520	33:022,812	63:032,413	62:996,873	35,240	5
Mato Grosso.									
Alcances	10:358,210		4:064,282	4:658,633	14:657,903	29:673,846	26:130,594	735,521	2:807,931
Arrematações				4:539,556		8:603,638	2:382,543	5:144,567	876,548
Imposto sobre lojas				4:235,200	2:213,200	6:451,400	5:855,000	518,938	77,562
Multas				42,829	1:129,539	1:172,668	1:172,668		93,800
Reposições e restituções				7:630,466		7:630,466	7:630,466		
Siza de bens de raiz				109,000	261,600	1:113,600	1:065,600	8,000	40,000
Taxa de escravos				852,000		1:113,600	1:065,600	8,000	40,000
	10:358,210	5	4:064,282	22:090,584	18:261,942	54:774,561	44:774,561	6:407,626	3:895,871
S. Paulo.									
Alcances	1:456,938		6:314,518	97:497,958	11:574,524	116:843,600	101:123,542	7:879,506	7:840,532
Decima urbana			370,833	370,833		371,518	371,518		
Dita adicional de Corporações de mão-morta				82,856	328,176	411,032	411,032		78,519
Dizimos	78,519					78,519	78,519		1:195,135
Donativos	698,572	691,118				1:389,690	17,000	177,533	
Fóros de terrenos e de marinhãs					104,5011	104,5011	104,5011		998,100
Imposto sobre lojas	1:100,800		368,000	29:227,594	21:570,200	52:266,594	51:368,094		40,000
Dito sobre carros					40,000	40,000	40,000		
Indemnizações	5:402,894		3:000,000	4:657,126	135:824,694	140:484,124	140:484,124	8:462,894	341,536
Multas	2,304				17,500	37,500	37,500	16,145	366,5745
Novos e velhos direitos	295,007	62,504				366,5745	366,5745		133,973
Passagem de rios	366,5745			1:494,303		1:627,576	1:494,303		
Renda de Proprios Nacionaes		133,373		105,225	465,477	533,889	533,889		
Sello de heranças e legados				13:638,413	2:900,498	16:538,911	16:538,911		
Siza de bens de raiz				11:636,000	8:141,667	19:777,667	19:777,667		
Taxa de escravos				603,000	1:528,5615	2:128,5615	1:528,5615	600,500	
Venda de Proprios Nacionaes									
	9:461,469	887,095	10:343,012	158:635,208	182:494,962	361:821,574	333:691,266	17:136,500	10:994,080
Santa Catharina.									
Alcances					7,000	7,000	7,000		
Decima adicional de Corporações de mão-morta					282,562	282,562	282,562		
Dizima de Chancellaria					132,597	132,597	132,597		
Fóros de terrenos e de marinhãs				4,540	282,584	284,234	284,234		

ORIGEM.	Sem distincção de annos.					TOTAL.	Cobavel.	Duvidosa.	Insoluel.
		1808—21.	1822—51.	1852—50.	1850—76.				
Imposto pessoal.....					2.280.890	2.280.890	2.280.890		
Dito sobre lojas.....				214.512	1.009.430	1.223.942	768.846		456.576
Dito de indústrias e profissões.....					4.241.574	4.241.574	4.241.574		
Indemnizações.....					219.820	219.820	219.820		
Multas e juros.....				3.5732	307.477	343.209	343.209		
Reposições e restituições.....	2.400.000					2.400.000	2.400.000		
Siza de bens de raiz.....				405.540		405.540	405.540		
Taxa de escravos.....				12.500	958.000	970.500	970.500		
	2.400.000	§	§	638.824	9.921.595	12.960.819	12.503.823	§	456.576
Rio Grande do Sul.									
Alcances.....	5.438.260	6.339.071	21.335.500	162.349.583	272.820.547	468.272.704	467.202.504		1.070.537
Decima adicional de Corporações de mão-morta.....				25.160	3.752.963	3.778.123	3.778.123		
Dízimos.....				3.813.760		3.843.760	3.843.760		
Dízima de Chancellaria.....	3.028.523				19.142.623	22.171.506	22.171.506		
Direitos de consumo.....				2.210.870	3.329.555	5.540.525	5.540.525		
Donativos.....		219.686	24.573	226.577		679.798	234.572		425.806
Fóros de terrenos e de marinhãs.....			72.000			72.000			72.000
Indemnizações.....	1.322.888			13.193.140	14.203.526	28.719.354	28.719.354		
Imposto pessoal.....					221.537.815	221.537.815	221,537,815		
Dito sobre indústrias e profissões.....					457.035.022	457.035.022	457.035.022		
Dito sobre lojas.....				33.425.000	202.740.857	235.865.857	235.865.857		
Dito sobre barcos.....				753.600	1.235.797	1.989.397	1.989.397		
Dito sobre carros.....				300.800	481.600	782.400	782.400		
Letras.....					5.681.531	5.681.531	5.681.531		
Multas e juros.....	50.000.000			3.062.512	68.719.662	124.782.086	123.782.086		
Meia siza.....		100.000	625.000			725.000	725.000		
Novos e velhos direitos.....	15.507				1.110.000	1.125.507	1.125.507		
Reposições e restituições.....				8.181.151	8.492.515	16.673.666	16.673.666		
Renda de Proprios Nacionaes.....				15.432.871	10.800.000	26.232.871	26.232.871		
Siza de bens de raiz.....	413.840	297.824	4.819.500		18.000	5.330.564	5.330.564		
Terças partes de officios.....				49.518		49.518	49,518		
Taxa de escravos.....				13.750.000	198.967.040	212.726.040	212.726.040		
Venda de generos nacionaes.....			3.440.810	115.800		4.055.900	4.055.900		
	60.220.818	6.956.581	31.025.535	259.061.574	1.490.085.183	1.817.335.819	1.813.767.648	§	1.567.543
Paraná.									
Decima adicional de Corporações de mão-morta.....					69.120	69.120	69,120		
Dízima de Chancellaria.....					130.000	130,000	130,000		
Emolumentos.....					2.500	2,500	2,500		
Fóros de terrenos e de marinhãs.....					117.232	117,232	117,232		
Indemnizações.....					688.895	688,895	688,895		
Imposto sobre lojas.....					10.916.908	10,916,908	10,916,908		
Dito sobre barcos.....					362.500	362,500	362,500		
Dito pessoal.....					1.397.040	1,397,040	1,397,040		
Multas.....					12.602.514	12,602,514	12,602,514		
Novos e velhos direitos.....					172.519	172,519	172,519		
Reposições e restituições.....					1.066.098	1,066,098	1,066,098		
Taxa de escravos.....					5.200.000	5,200,000	5,200,000		
	§	§	§	§	32.784.546	32,784,546	32,784,546	§	§

Resumo das tabeellas pareiaes da divida activa do Municipio e Provincias.

MUNICIPIO DA CORTE E PROVINCIAS.	Distribuição das épocas que alteraram o systema de contabilidade, administração e fiscalisação da Fazenda Nacional.					Estado da divida em 31 de Dezembro de 1876.			
	Sem distincção de annos.	1808—21.	1822—51.	1852—50.	1850—76.	Total.	Cobavel.	Duvidosa.	Insoluel.
Pará.....	102.618.837	471.595	22.937.530	91.013.530	4.308.573	221.350.513	110.478.522	490.504	110.381.577
Amazonas.....					261.844	261,844	261,844		
Maranhão.....	251.866	65.120.543	31.978.983	152.088.550	27.388.208	277.027.892	228.792.562	22.732.506	25.502.824
Piauhy.....		520.780	5.411.801	4.038.544	27.089.206	34.059.511	34,059,511		
Ceará.....	6.008.526	28.968.505	1.645.347	15.612.544	494.725.818	246.960.838	195.347.822	2.584.569	49.027.598
Rio Grande do Norte.....		11.744.300	6.615.582	4.600.578	6.611.674	29.572.807	29,572,807		
Parahyba.....	5.319.540	6.227.204	26.724.847	54.043.975	53.050.378	145.395.864	140.749.500	2.506.860	2.139.544
Pernambuco.....	149.036.552	106.901.573	64.552.684	271.600.891	390.482.827	982.573.827	639.313.867	174.109.318	169.150.234
Alagoas.....	170.656	3.634.880	8.668.562	45.094.017	108.099.939	135.668.205	126.621.570	4.047.802	4.999.392
Sergipe.....		38.500		72.432.874	26.356.701	98.827.975	98,827,975		
Bahia.....	45.919.041	7.172.516	62.768.562	333.977.363	499.072.827	1.029.209.673	1.010.646.844	15.894.265	2.668.963
Espirito Santo.....				5.433.652	52.966.571	58.400.223	58,400,223		
Rio de Janeiro e Municipio Neutro.....		30.302	427.507	982.395.137	4.272.451.848	4.555.328.592	4,555,328,592		
Minas Geraes.....	738.044.503	48.504.307	412.620.675	241.226.889	38.777.557	1.469.173.204	721.431.862	62.886.406	384.855.636
Goyaz.....			7.498.084	22.511.520	33.022.812	63.032.413	62,936,873	35,240	
Mato Grosso.....	10.338.240		4.064.582	22.090.548	48.261.842	54.775.618	44,471,573	6,407,026	3.895.884
S. Paulo.....	9.461.569	887.593	40.343.502	458.635.208	182.494.862	361.821.546	333.691.526	17.136.500	10.994.500
Paraná.....					32.784.546	32,784,546	32,784,546		
Santa Catharina.....	2.400.000				6.388.824	9.921.595	12,503,823		456,576
Rio Grande do Sul.....	60.220.818	6.956.581	31.025.533	259.061.574	1.490.085.183	1.817.335.819	1,813,767,648		1,567,543
	1.129.839.539	287.458.958	487.320.572	2.013.198.003	7.438.390.932	11.356.216.844	10.281.355.219	309.450.998	765.710.597

Quadro da divida passiva do Imperio, anterior ao anno de 1827, liquidada até 31 de Dezembro de 1876.

PROVINCIAS.	TOTAL.	EXIGIVEL.
MUNICIPIO E PROVINCIA DO RIO DE JANEIRO.		
Divida inscripta no Grande Livro.....	22:331,353	
Divida não inscripta.....	4:710,670	27:042,023
BAHIA.		
Divida inscripta no Grande Livro.....	8:347,862	8:347,862
ESPIRITO SANTO.		
Divida não inscripta.....	238,866	238,866
SERGIPE.		
Divida inscripta no Grande Livro.....	269,680	269,680
ALAGOAS.		
Divida inscripta no Grande Livro.....	496,875	
Divida inscripta no auxiliar.....	497,466	994,341
PERNAMBUCO.		
Divida inscripta no Grande Livro.....	4:989,104	
Divida não inscripta.....	699,700	5:688,804
PARAHIBA.		
Divida inscripta no Grande Livro.....	642,902	642,902
PIAUHY.		
Divida inscripta no auxiliar.....	1:320,000	1:320,000
MARANHÃO.		
Divida inscripta no Grande Livro.....	2:014,900	
Divida inscripta no auxiliar.....	544,359	2:559,259
PARÁ.		
Divida inscripta no Grande Livro.....	3:845,825	3:845,825
SANTA CATHARINA.		
Divida inscripta no Grande Livro.....	1:263,226	
Divida não inscripta.....	17,193	1:280,421

PROVINCIAS	TOTAL.	EXIGIVEL.
S. PEDRO.		
Divida inscripta no Grande Livro.....	29:721\$136	
Divida inscripta no auxiliar	17:173\$221	46:894\$357
MINAS GERAES.		
Divida inscripta no Grande Livro	3:741\$689	3:741\$689
GOYAZ.		
Divida inscripta no Grande Livro.....	7:477\$237	
Divida inscripta no auxiliar.....	10:249\$826	
Divida não inscripta.....	4:028\$714	21:755\$777
MATO GROSSO.		
Divida inscripta no Grande Livro.....	51:708\$597	
Divida inscripta no auxiliar.....	148:252\$081	
Divida não inscripta	9:528\$908	209:489\$586

Recapitulação.

PROVINCIAS.	EXIGIVEL.
Município e Provincia do Rio de Janeiro.....	27:042\$023
Espirito Santo.....	238\$866
Bahia.....	8:347\$862
Sergipe.....	269\$680
Alagoas.....	994\$344
Pernambuco.....	5:688\$804
Parahyba.....	642\$902
Piahy.....	1:320\$000
Maranhão.....	2:559\$259
Pará.....	3:845\$825
Santa Catharina.....	1:280\$421
S. Pedro.....	46:894\$357
Minas Geraes.....	3:741\$689
Goyaz.....	21:755\$777
Mato Grosso.....	209:489\$586
	334:111\$392

Quadro da divida passiva do Imperio, posterior ao anno de 1826, liquidada até 31 de Outubro de 1878, inclusive a que pertence a depositos.

PROVINCIAS.	MINISTERIOS.							TOTAL.
	IMPERIO.	JUSTIÇA.	MARINHA.	GUERRA.	AGRI-CULTURA.	FAZENDA.	SEM DESIGNAÇÃO.	
Município e Provincia do Rio de Janeiro.....	22:364\$940	3:233\$183	5:500\$191	34:903\$364	41:807\$064	44.044:951\$270	14.122:760\$012
Espirito Santo.....	568\$820	3:743\$614	241:238\$419	215:332\$853
Bahia.....	1.971\$720	2:098\$530	73\$036	1:033\$042	990\$747	4.430:118\$021	1.436:285\$096
Sergipe.....	431:564\$469	431:564\$469
Alagoas.....	269:037\$744	4:568\$262	273:625\$976
Pernambuco.....	154:537\$882	43:733\$505	198:271\$387
Parahyba.....	112:661\$683	112:661\$683
Rio Grande do Norte.....	35:312\$126	35:312\$126
Ceará.....	210:423\$278	210:423\$278
Piahy.....	179:857\$886	179:857\$886
Maranhão.....	1.050:438\$629	1.050:438\$629
Pará.....	902:414\$101	902:414\$101
Amazonas.....	23:665\$377	23:665\$377
S. Paulo.....	233\$332	2.785:939\$646	2.786:172\$978
Paraná.....	2:151\$516	1:110\$714	141\$049	381\$212	20:090\$609	218:561\$437	242:436\$557
Santa Catharina.....	2:959\$118	817\$572	134:427\$865	138:204\$555
S. Pedro.....	800\$000	182\$250	267\$338	9:448\$923	36:009\$546	4.724:335\$841	1.770:743\$918
Minas Geraes.....	229\$939	1.316:530\$459	1.316:760\$398
Goyaz.....	429\$634	140:967\$718	141:397\$372
Mato Grosso.....	54:564\$794	54:564\$794
	27:856\$996	7:087\$918	5:981\$634	48:855\$313	103:461\$132	25.601:798\$837	48:301\$767	25.843:343\$647

Primeira Contadoria da Directoria Geral de Contabilidade, 25 de Novembro de 1878.— M. A. Galvão.

**Tabella explicativa da divida passiva do Imperio, posterior ao anno de 1826,
liquidada até 31 de Outubro de 1878.**

	EXERCICIOS FINDOS	EMPRESTIMO DO COFRE DE ORPHÃOS	BENS DE DEFUNTOS	TOTAL
Município e provincia do Rio de Janeiro.....	107:808\$742	12.690:480\$896	1.324:470\$374	14.122:760\$012
Espirito Santo.....	4:464\$434	188:000\$861	23:087\$558	215:552\$853
Bahia.....	6:923\$318	1.320:481\$114	108:880\$664	1.436:285\$096
Sergipe.....		440:339\$183	21:225\$286	431:564\$469
Alagoas.....	4:568\$262	231:429\$417	31:628\$297	273:625\$976
Pernambuco.....	43:733\$505	62:316\$656	92:221\$226	198:271\$387
Parahyba.....		93:934\$815	18:726\$870	112:661\$685
Rio Grande do Norte.....		33:830\$533	1:691\$593	35:522\$126
Ceará.....		195:317\$309	15:105\$969	210:423\$278
Piahy.....		128:667\$048	51:190\$838	179:857\$886
Maranhão.....		596:509\$562	453:929\$067	1.050:438\$629
Pará.....		817:332\$846	85:081\$255	902:414\$101
Amazonas.....		16:221\$995	7:443\$582	23:665\$577
S. Paulo.....	233\$332	2.423:470\$851	362:468\$795	2.786:172\$978
Paraná.....	23:949\$183	187:710\$631	30:776\$440	242:436\$557
Santa Catharina.....	8:647\$208	88:031\$528	41:525\$819	138:204\$555
S. Pedro.....	46:408\$077	1.407:401\$031	316:931\$807	1.770:743\$918
Minas Geraes.....	719\$017	1.279:776\$417	236:264\$964	1.516:760\$398
Goyaz.....	429\$654	101:439\$963	39:527\$755	141:397\$372
Matto Grosso.....		33:406\$078	21:138\$716	54:544\$794
	247:885\$032	22.309:118\$740	3.286:333\$875	25.843:313\$617

Primeira Contadoria da Diretoria Geral de Contabilidade, 25 de Novembro de 1878.— M. A. Galvão.