

1850-1851

BALANÇO
DA
RECEITA E DESPEZA
DO
IMPERIO

NO
EXERCICIO

DE
1850—1851

E
ESTADO DA DIVIDA PUBLICA ACTIVA E PASSIVA.



RIO DE JANEIRO.
NA TYPOGRAPHIA NACIONAL.
1853.

PUBLICAÇÕES OFICIAIS

193, 3, 21

336.81
182220.
(1850-1851)

Alto
19.1.57

RECEITA E DESPEZA

DO

IMPERIO

NO

EXERCICIO

DE

1850 — 1851.

Receita e Despesa do Imperio

RECEITA.

	ORÇADA.	ARRECADADA.	MAIOR RECEITA.	MENOR RECEITA.	POR ARRECADAR.
Importação.....	17.315.500\$000	20.506.637\$454	3.191.137\$454		
Despacho marítimo.....	546.000\$000	523.479\$567		22.520\$433	
Exportação.....	3.925.000\$000	4.718.941\$123	793.941\$123		
Interior.....	4.030.000\$000	4.462.830\$552	432.830\$552		155.714\$402
Rendas peculiares do Municipio....	808.000\$000	995.013\$949	187.013\$949		53.478\$300
Extraordinaria.....	85.000\$000	325.862\$048	240.862\$048		927\$997
Depositos.....	589.500\$000	1.164.137\$290	574.637\$290		21.917\$962
			5.420.422\$416	22.520\$433	
	<u>27.299.000\$000</u>	<u>32.696.901\$983</u>	<u>5.397.901\$983</u>		<u>232.038\$661</u>
Creditos Legislativos.....		24.000\$000			
Operações de credito (supprimento de particulares)...		310\$000			
Saldo do exercicio de 1849—50... (*)	2.081.635\$889				
<i>A deduzir:</i>					
Diferença no saldo de Londres entre o cambio de 27,45 medio do dito exercicio e o de 28,7412201 medio do exercicio corrente em £ 188.136—16 ^s .8 ^d	73.898\$874				
	<u>2.007.737\$015</u>				
Importancia de lettras que figuravão no saldo acima e que neste exercicio forão remettidas ao Juizo dos Feitos.....	28.828\$100				
		<u>1.978.908\$915</u>			
Quantia proveniente da diferença entre a receita e despesa da tabella de movimento de fundos, que não saldão pela razão nella expendida.....		168.968\$662			
		<u>34.869.089\$560</u>			

Observações.

(*) Este saldo compõe-se das seguintes addições:

Total existente na demonstração do saldo dado no balanço definitivo do exercicio de 1849—50 a fl. 75...	1.657.532\$677
Importancia existente na tabella de movimento de fundos do mesmo balanço a fl. 71, sob a denominação —Passagem para o exercicio de 1850—51 por conta do saldo deste exercicio—..... (a)	424.103\$812
	<u>2.081.635\$889</u>

(a) O exercicio de 1849—50 era, na Côte, devedor ao de 1850—51, ao passo que nas Provincias era credor. Força pois era liquidar-se esta conta a fim de ficarem extremadas as operações de hum e outro exercicio, e cada hum delles com a sua receita e despesa propria, na conformidade do systema de escripturação por exercicios: e para este fim procedeo-se na fórma da Circular de 30 de Dezembro de 1850 ao jogo da indemnisação dos supprimentos alli determinado, fazendo-se por meio da escripturação a passagem para o Thesouro dos saldos pertencentes ao referido exercicio de 1849—50 existentes em todas as Thesourarias de Fazenda. Desta operação resultou que solvidos todos os seus encargos conhecidos, ainda restava ao dito exercicio o saldo acima de 424.103\$812, o qual figurou em movimento de fundos, porque debaixo desse titulo foi movido para o Thesouro, para ser de novo transportado por meio da escripturação para as ditas Thesourarias, como recurso do exercicio de 1851—52 á que ficara pertencendo.

no exercicio de 1850—1851.

DESPEZA.

	FIXADA.	PAGA.	MENOR DESPEZA.	MAIOR DESPEZA.	POR PAGAR.
Ministerios.	Imperio.....	4.533.349\$250	4.077.067\$918	456.281\$332	
	Justiça.....	2.299.187\$848	2.012.168\$463	287.019\$385	17\$777
	Estrangeiros.....	1.118.922\$449	1.060.045\$720	58.876\$729	15.900\$251
	Marinha.....	4.812.474\$567	5.165.676\$734		
	Guerra.....	10.576.399\$143	9.096.592\$143	1.479.807\$000	353.202\$167
	Fazenda.....	12.205.300\$404	11.813.037\$019	392.263\$385	
			2.674.247\$831	353.202\$167	
	<u>35.545.633\$661</u>	<u>33.224.587\$997</u>	<u>2.321.045\$664</u>		<u>28.790\$589</u>
Saldo em 31 de Dezembro de 1852.....		1.644.501\$563			
		<u>34.869.089\$560</u>			

Explicação do saldo.

Saldo, feitas as liquidações de supprimentos entre 1850—51 e 1851—52.....		1.626.426\$614
Na Thesouraria Geral.....		7.698\$345
Na Casa da Moeda.....		2.645\$927
Na Primeira Pagadoria.....		\$069
Na Escola de Medicina.....		1.605\$570
Na Policia, pertencente ao § 5.º.....	12\$100	
" " " § 15.º.....	172\$518	
Na Presidencia do Rio de Janeiro.....		184\$618
		5.940\$420
		<u>1.644.501\$563</u>

Receita do Imperio no exercicio de 1850—1851.

DENOMINAÇÃO DAS RENDAS.	ARRECADADA.	POR ARRECADAR.
RENDA GERAL.		
ORDINARIA.		
<i>Importação.</i>		
Direitos de consumo	19.826.184 7/187	
Ditos de 1 por cento de baldeação e reexportação.....	19.837 7/085	
Ditos idem para a costa d'Africa.....	30.294 7/959	
Expediente de 5 por cento dos generos estrangeiros despachados com carta de guia.....	197.085 7/118	
Dito de 1/2 por cento dos generos do paiz.....	22.805 7/533	
Dito de 1 1/2 por cento dos ditos livres.....	10.595 7/588	
Armazenagem.....	185.535 7/802	
Premio de assignados 1/2 por cento.....	171.214 7/807	
Impugnações 1/4 por cento.....	1.308 7/625	
Multas	41.775 7/750	
<i>Despacho Maritimo.</i>		
Ancoragem.....	477.373 7/985	
Direitos de 15 por cento das embarcações estrangeiras que passão a nacionaes.....	15.494 7/989	
Dito de 5 por cento na compra e venda das embarcações.....	30.610 7/593	
<i>Exportação.</i>		
Direitos de 7 por cento.....	4.620.296 7/510	
Ditos de 2 por cento.....	20.325 7/413	
Ditos de 1/2 por cento dos diamantes	4.842 7/950	
Expediente das capatazias.....	70.047 7/817	
Multas.....	3.428 7/423	
<i>Interior.</i>		
Renda do Correio geral.....	157.153 7/045	33 7/946
Braçagem do fabrico das moedas de ouro e senhoriagem das de prata.....	71.864 7/304	
Renda diamantina, dos proprios nacionaes, Arsenaes e estabelecimentos da administração geral.....	164.546 7/252	2.632 7/782
Fóros de terrenos e de marinha.....	5.485 7/613	4.642 7/283
Laudemios.....	6.450 7/520	
Sisa dos bens de raiz.....	969.535 7/537	1.830 7/234
Decima de huma legua além da demarcação.....	2.967 7/322	2.174 7/000
Dita adicional das Corporações de mão morta.....	56.399 7/831	5.485 7/263
Direitos novos e velhos e de Chancellaria.....	121.826 7/194	284 7/946
Dizima da Chancellaria.....	46.995 7/867	1.147 7/036
Joias das Ordens honorificas.....	10.092 7/000	
Matriculas dos Cursos Juridicos.....	51.631 7/200	
Ditas das Escolas de Medicina.....	21.668 7/000	
Multas das Academias e por infracções dos Regulamentos.....	25.464 7/775	58 7/488
Ligitimações.....	300 7/800	
Sello do papel — Fixo.....	443.659 7/329	
Proporcional.....	322.674 7/879	
Premios de depositos publicos.....	766.334 7/208	2.508 7/376
Patentes dos despachantes e corretores.....	8.074 7/390	
Feitio dos titulos dos mesmos.....	22.318 7/627	
Emolumentos de certidões.....	395 7/200	
Imposto sobre lojas, casas de descontos, &c.....	12.206 7/060	
Dito sobre as casas de moveis, roupas, &c., fabricados em paiz estrangeiro.....	506.246 7/182	53.879 7/889
Dito sobre seges.....	7.640 7/000	920 7/000
Dito sobre barcos do interior.....	11.323 7/200	2.071 7/200
Dito de 8 por cento das loterias.....	13.615 7/984	3.506 7/800
Dito de 8 por cento dos premios das mesmas.....	262.720 7/000	
Dito sobre a mineração.....	109.677 7/440	
Taxa de escravos.....	49.680 7/471	
Producto da venda de proprios nacionaes, pão brasil, polvora e outros generos de propriedade nacional, sujeitos á administração geral.....	161.557 7/763	74.539 7/159
Cobrança de divida activa.....	167.780 7/829	
Renda não classificada.....	522.467 7/512	
	128.411 7/404	

DENOMINAÇÃO DAS RENDAS.	ARRECADADA.	POR ARRECADAR.
<i>Peculiares do Municipio.</i>		
Dizimos.....	18.340,7231	
Decima urbana.....	531.871,7525	51.582,7000
Terças partes de officios.....	1.200,7000	
Emolumentos de policia.....	3.616,7120	
Imposto sobre as casas de leilão e modas.....	7.080,7000	280,7000
Dito de patente no consumo d'aguardente.....	129.963,7785	1.616,7300
Dito do gado de consumo.....	124.864,7400	
Meia sisa dos escravos.....	110.943,7024	
Sello de heranças e legados.....	67.134,7864	
EXTRAORDINARIA.		
Agio de moedas e metaes.....	8.416,7640	
Alcances de thesoureiros e recebedores.....	25.417,7530	
Contribuição para o monte-pio.....	656,7771	
Dons gratuitos.....	499,7750	
Indemnisações.....	94.067,7379	
Juros de apolices.....	420,7000	
Premios de letras.....	25.787,7941	381,7522
Receita eventual.....	89.654,7884	294,7580
Reposições e restituções.....	80.393,7654	251,7895
Remanecentes de depositos e caixas publicas.....	547,7499	
<i>Depositos.</i>		
Emprestimos dos cofres de orphãos.....	428.819,7052	
Bens de defuntos e ausentes.....	350.413,7075	
Consumos das Alfandegas e Consulados.....	419,7271	
Depositos.....	311.210,7592	
Premios de loterias.....	13.081,7740	
Salario de africanos livres.....	15.793,7560	21.917,7962
Productos de loterias para indemnisação de adiantamentos feitos pelo Thesouro.....	44.400,7000	
CREDITOS LEGISLATIVOS.		
<i>Lei de 15 de Novembro de 1827.</i>		
Emissão de apolices de 5 por cento para pagamento de divida inscripta.....	14.000,7000	
<i>Art. 48 da Lei n.º 369 de 18 de Setembro de 1845.</i>		
Indemnisação em letras de emprestimos para colonisação.....	10.000,7000	
<i>Operações de Credito.</i>		
Supprimento de particulares.....	310,7000	
RECAPITULAÇÃO.		
	32.721.211,7983	232.038,7661
Ordinaria... { Importação.....	20.506.637,7454	
{ Despacho maritimo.....	523.479,7567	
{ Exportação.....	4.718.941,7123	
{ Interior.....	4.462.830,7552	155.714,7402
{ Peculiares do Municipio.....	995.013,7949	53.478,7300
Extraordinaria.....	31.206.902,7645	209.192,7702
	325.862,7048	927,7997
Depositos.....	31.532.764,7693	210.120,7699
	1.164.137,7290	21.917,7962
	32.696.901,7983	232.038,7661
Creditos Legislativos.....	24.000,7000	
Operações de credito.....	310,7000	
	32.721.211,7983	

Tabella demonstrativa da renda de Importação arrecada

	<i>Direitos de consumo.</i>	<i>Direitos de 1 por % de baldeação e reexportação.</i>	<i>Direitos de 1 por % de baldeação e reexportação para a Costa da Africa.</i>	<i>Expediente de 5 p. r. % dos generos estrangeiros despachados com carta de guia.</i>
Município da Côte.....	9.785.696,035	12.803,627	15.696,142	2.956,635
Espirito Santo.....	185,032			2.696,800
Bahia.....	3.504.769,179	1.999,205	14.598,817	11.255,516
Sergipe.....	7.310,866			11.321,167
Alagoas.....	1.572,455			15.449,834
Pernambuco.....	3.638.889,179	1.585,228		4.039,281
Parahiba.....	7.536,476			11.508,349
Rio Grande do Norte.....				3.163,108
Ceará.....	111.240,303	8,396		14.107,054
Piauhy.....	25.588,020			208,665
Maranhão.....	837.460,112	333,339		1.241,680
Pará.....	637.455,746	27,546		5.097,950
S. Paulo.....	70.598,726	14,157		55.636,500
Santa Catharina.....	4.764,991	603,399		5.056,857
S. Pedro.....	1.193.116,967	2.332,688		53.345,722
	19.826.184,187	19.837,085	30.294,959	197.085,118

Tabella demonstrativa da renda do Despacho Maritimo arrecadada em todo o Imperio no exercicio de 1850—1851.

	<i>Ancoragem.</i>	<i>Direitos de 15 por % das embarcações estrangeiras que passam a nacionaes.</i>	<i>Direitos de 5 por % na compra e venda das embarcações.</i>	<i>TOTAL.</i>
Município da Côte.....	233.007,745	4.193,130	10.527,786	247.728,661
Rio de Janeiro.....		120,000	1.671,300	1.791,300
Espirito Santo.....	679,610	180,150		859,760
Bahia.....	83.231,866	4.102,500	4.712,345	92.046,711
Sergipe.....	3.915,901	270,000	875,600	5.051,501
Alagoas.....	3.320,558		584,506	3.905,064
Pernambuco.....	66.242,827	292,950	2.930,050	69.465,827
Parahiba.....	3.270,902	8,025		3.278,927
Rio Grande do Norte.....	70,786	33,000	77,500	181,286
Ceará.....	3.699,591	1.234,665	45,000	4.979,256
Piauhy.....	567,390			567,390
Maranhão.....	17.045,383	3.711,169	479,966	21.236,518
Pará.....	11.200,700		1.085,800	12.286,500
S. Paulo.....	16.094,977	858,900	594,600	17.548,477
Santa Catharina.....	3.516,486	450,000	1.110,050	5.076,536
S. Pedro.....	31.519,263	40,500	5.916,090	37.475,853
	477.373,985	15.494,989	30.610,593	523.479,567

dada em todo o Imperio no exercicio de 1850—1851.

<i>Expediente dos generos do paiz.</i>	<i>Expediente dos generos livres.</i>	<i>Armazenagem.</i>	<i>Premio de assignados de ½ por %.</i>	<i>Impugnações de ¼ por %.</i>	<i>Multas.</i>	<i>TOTAL.</i>
3.556,199	9.309,787	118.874,037	83.049,539	997,750	14.854,885	10.047.794,636
561,024					73,670	3.516,526
1.993,312		25.779,673	14.307,269	310,875	10.896,680	3.585.910,626
1.124,573					1.333,577	21.090,183
479,762		81,647	7,560		51,512	17.642,770
3.363,647	590,720	17.989,098	44.020,016		8.279,438	3.718.756,607
525,678		124,803	74,399		148,556	19.918,261
83,578						3.246,686
335,204		10,902	1.579,314		18,000	127.299,673
		15,852	383,830			26.196,367
617,997	348,315	6.594,241	7.244,903		2.026,810	855.867,397
1.360,383	2,019	3.082,290	7.723,859		889,695	655.639,488
1.238,256	249,032	327,707	929,780		1.556,390	130.679,548
187,978		303,575	35,507		102,575	11.054,982
7.377,942	95,715	12.351,877	11.858,831		1.543,902	1.282.023,704
22.805,533	10.595,588	185.535,802	171.214,807	1.308,625	41.775,750	20.506.637,454

Tabella demonstrativa da renda de Exportação arrecadada em todo o Imperio no exercicio de 1850—1851.

	<i>Direitos de 7 por %.</i>	<i>Direitos de 2 por %.</i>	<i>Direitos de ½ por % dos diamantes.</i>	<i>Expediente das capatazias.</i>	<i>Multas.</i>	<i>TOTAL.</i>
Municipio da Côrte.....	2.410.316,504	20.125,941	2.868,750	48.044,886	214,575	2.481.570,656
Espirito Santo.....	65,743					65,743
Bahia.....	665.761,558	5,792	1.657,500	3.234,150	1.697,545	672.256,545
Sergipe.....	18.820,568				8,536	18.829,104
Alagoas.....	87.119,139				45,020	87.164,159
Pernambuco.....	528.323,761	167,029	314,620	8.498,165	1.219,757	538.523,322
Parahiba.....	79.062,174			2.227,520	280	81.289,974
Ceará.....	36.550,391			29,780	4,224	36.584,395
Piauhy.....	1.790,404					1.790,404
Maranhão.....	190.710,009	26,656	2,080		160,244	190.898,989
Pará.....	138.802,812			3.937,447	54,228	142.794,487
S. Paulo.....	189.809,267			1.742,130	14,607	191.566,004
Santa Catharina.....	4.224,414			649,770	9,412	4.883,596
S. Pedro.....	268.939,766			1.683,969		270.623,735
	4.620.296,510	20.325,418	4.842,950	70.047,817	6.428,428	4.718.941,123

Tabella demonstrativa da renda do Interior arrecada

	<i>Renda do Correio Geral.</i>	<i>Braçagem do fa- brico das moe- das de ouro e se- nhoriagem das de prata.</i>	<i>Renda diamantina, &c. (1)</i>	<i>Fóros de terrenos e de marinhas.</i>	<i>Laudemios.</i>	<i>Sisa dos bens de raiz.</i>
Município da Côte.....	87.470,123	71.864,304	101.653,658	180.630,618
Rio de Janeiro.....	49,866	1.829,164	52,500	213.557,952
Espirito Santo.....	11,000	111,623	46,262	1.885,279
Bahia.....	21.282,268	17.296,579	535,965	3.600,843	93.577,222
Sergipe.....	652,425	255,819	15.821,919
Alagoas.....	1.555,530	643,990	11,294	2,000	12.159,777
Pernambuco.....	12.205,956	2.234,247	2.213,931	2.051,032	76.501,356
Parahiba.....	721,900	75,700	17,415	1,250	9.236,567
Rio Grande do Norte.....	369,540	23,214	22,500	2.252,095
Ceará.....	1.288,550	50,000	130,307	1,125	5.720,705
Piauhy.....	1.096,370	12.448,395	5.835,689
Maranhão.....	4.564,919	867,500	271,646	313,895	15.866,481
Pará.....	3.559,125	651,514	120,938	150,000	15.261,178
S. Paulo.....	10.081,043	23.288,706	30,262	84.044,660
Santa Catharina.....	1.259,954	14,000	189,856	203,113	8.737,535
S. Pedro.....	9.827,850	269,000	83.190,304
Minas.....	881,325	486,266	141.128,519
Goyaz.....	125,554	63,573	396,079
Mato Grosso.....	210,613	4.186,439	3.731,602
Londres.....
	157.153,045	71.864,304	164.546,252	5.485,615	6.450,520	969.535,537

OBSER

(1) Compõe-se a saber: renda diamantina 10.493,485; de proprios nacionaes 40.018,651; de Arsenal

Continuação

<i>Legitimações.</i>	<i>Sello do papel.</i>		<i>Premios de Depositos Publicos.</i>	<i>Patentes dos Despachantes e Corretores.</i>	<i>Feito dos titulos dos mesmos.</i>	
	<i>Fixo.</i>	<i>Proporcional.</i>				
Município da Côte.....	148.622,384	172.601,420	5.261,369	17.225,400	155,600	
Rio de Janeiro.....	54.835,998	25.619,843	23,733	
Espirito Santo.....	1.705,660	434,511	71,737	
Bahia.....	54.669,454	34.803,673	1.234,364	949,200	
Sergipe.....	7.780,370	2.872,770	30,000	2,400	
Alagoas.....	6.970,842	2.895,815	1,593	80,000	18,800	
Pernambuco.....	300,800	39.142,529	1.335,476	2.275,000	24,000	
Parahiba.....	4.147,596	2.102,498	3,099	4,800	
Rio Grande do Norte.....	2.031,000	277,014	
Ceará.....	5.897,492	2.311,653	
Piauhy.....	3.263,829	1.145,005	
Maranhão.....	15.597,850	8.040,888	74,775	200,000	28,800	
Pará.....	11.160,708	3.990,625	9,600	
S. Paulo.....	28.926,150	10.372,199	14,548	125,000	86,400	
Santa Catharina.....	5.851,220	1.274,878	46,889	200,000	14,400	
S. Pedro.....	24.856,144	12.259,537	7,748	1.219,627	64,800	
Minas.....	26.320,473	13.137,937	
Goyaz.....	452,210	235,209	6,059	
Mato Grosso.....	1.427,420	637,250	
Londres.....	
	300,800	443.659,329	322.674,879	8.074,390	22.318,627	395,200

dada em todo o Imperio no exercicio de 1850—1851.

<i>Decima de huma legua além da demarcação.</i>	<i>Decima addicional das corporações de mão morta.</i>	<i>Direitos novos e velhos e de chancellaria.</i>	<i>Dizima da chancellaria 2 por %.</i>	<i>Joiás das ordens honoríficas.</i>	<i>Matriculas dos Cursos Juridicos.</i>	<i>Matriculas das Escolas de Medicina.</i>	<i>Multas das Academias e por infração de Regulamentos.</i>
2.204,7302 763,7020	42.329,7489 127,7050 8,7035	58.082,7341 7.343,7291 462,7471	10.255,7482 9.627,7074 326,7856	9.980,7000	12.628,7000	11.694,7154 318,7215
.....	5.918,7578 5,7551	9.698,7042 1.559,7397	6.143,7671 2.098,7806	40,7000	9.040,7000	638,7692 14,7207
.....	107,7560 6.798,7765	1.950,7048 10.450,7677	949,7400 3.286,7764	123,7498 347,7154
.....	49,7847 6,7400	951,7321 469,7043	101,7864 81,7214	12,7000	32.687,7200	21,7201
.....	9,7000	2.703,7670 3.039,7376	211,7107 634,7625	6,7912 19,7450
.....	17,7280	3.319,7344 3.017,7509	1.258,7011 439,7105	374,7560 131,7536
.....	998,7719 12,7777	4.148,7452 985,7664	3.328,7468 1.738,7161	60,7000	18.944,7000	320,7802 116,7382
.....	10,7800	6.956,7789 6.209,7273	3.591,7487 2.857,7920	11.312,7012 26,7000
.....	92,7114 387,7372 65,7852
2.967,7322	56.399,7851	121.826,7194	46.995,7867	10.092,7000	51.631,7200	21.668,7000	25.464,7775

VAÇÃO.

es 9.688,7071; de estabelecimentos da administração geral 102.111,7798; e sem distincção 2.234,7247.

da Tabella.

<i>Emolumentos.</i>	<i>Imposto sobre lojas, %.</i>	<i>Imposto sobre casas de moveis, %.</i>	<i>Imposto sobre seges.</i>	<i>Imposto sobre barcos do interior.</i>	<i>Imposto de 8 por % das loterias.</i>	<i>Imposto de 8 por % das premios das loterias.</i>	<i>Imposto sobre a mineração.</i>
10.119,7280	214.518,7940	6.760,7000	7.902,7400	2.750,7400	201.600,7000	70.560,7000	49.680,7471
45,7400	51.162,7800	1.251,7600	1.337,7600	48.000,7000	23.520,7000
12,7220	1.598,7000
385,7960	33.899,7776	125,7200	3.483,7984	8.960,7000
66,7360	5.900,7200	153,7600
21,7360	7.674,7600	180,7000
490,7400	42.528,7590	480,7000	1.270,7400	878,7000	13.120,7000	3.405,7440
126,7040	1.529,7000	9,7600
4,7160	1.169,7600	76,7800
59,7840	7.490,7799	12,7800	30,7400
6,7520	2.393,7200
191,7680	17.249,7100	68,7400	950,7400
53,7800	14.238,7600	400,7000	193,7600	912,7400	400,7000
191,7560	37.015,7800	230,7800	38,7400
23,7960	4.191,7200	235,7200
403,7520	36.275,7154	268,7000	2.579,7200	2.832,7000
4,7000	23.678,7143
.....	570,7680
.....	3.162,7000
12.206,7060	506.246,7182	7.640,7000	11.323,7200	13.615,7984	262.720,7000	109.677,7440	49.680,7471

Continuação da Tabela do Interior.

	Taxa de escravos.	Productos da venda de proprios nacionaes, &c. (2)	Cobrança de divida activa.	Renda não classificada.	TOTAL.
Município da Côrte.....	74.016,7000	68.578,7968	213.319,7181	1.852.464,7284
Rio de Janeiro.....	12.748,7000	17.538,7875	1.684,7012	471.435,7993
Espirito Santo.....	680,7000	1.751,7432	9.145,7086
Bahia.....	17.281,7000	300,7600	75.586,7724	109.215,7423	508.639,7218
Sergipe.....	1.420,7000	22.024,7040	6.765,7051	67.422,7915
Alagoas.....	2.428,7000	18,7870	7.306,7283	818,7000	45.917,7260
Pernambuco.....	4.965,7000	6.059,7366	60.220,7804	1.712,7000	354.653,7041
Parahiba.....	418,7000	3.058,7344	445,7000	23.021,7042
Rio Grande do Norte.....	640,7000	415,7692	431,7870	161,7400	8.425,7142
Ceará.....	2.027,7998	76,7630	10.802,7722	1.069,7596	39.898,7706
Piauhy.....	1.175,7000	80,7000	11.479,7561	42.617,7020
Maranhão.....	7.925,7000	1.688,7790	14.583,7365	16,7081	93.460,7485
Pará.....	4.484,7000	7.014,7030	3.172,7939	210,7909	69.589,7416
S. Paulo.....	12.068,7000	220,7000	8.304,7394	242.838,7363
Santa Catharina.....	1.912,7000	238,7000	4.513,7900	31.759,7089
S. Pedro.....	10.556,7000	4.911,7712	14.576,7278	12.404,7002	238.324,7964
Minas.....	6.087,7765	1.133,7480	62.464,7446	674,7981	285.090,7528
Goyaz.....	152,7000	4.179,7189	6.272,7667
Mato Grosso.....	574,7000	2.452,7154	16.834,7702
Londres.....	55.020,7631	55.020,7631
	161.557,7763	167.780,7829	522.467,7512	128.411,7404	4.462.830,7552

OBSERVAÇÃO.

(2) Compõe-se a saber: productos da venda de proprios nacionaes 35.691,7492; de páo-brasil 55.020,7631; de polvora 45.970,7900; e de generos 31.097,7806.

Tabela demonstrativa da renda extraordinaria arrecada

	Agio de moedas e metaes.	Alcances de Thesoureiros e Recebedores.	Contribuição para o monte pio.	Dons gratuitos.
Município da Côrte.....	6.293,7028	173,7660
Rio de Janeiro.....	38,7980
Espirito Santo.....
Bahia.....
Sergipe.....
Alagoas.....	3.972,7023	400,7000
Pernambuco.....
Parahiba.....	7,768
Rio Grande do Norte.....	220,7000	48,7750
Ceará.....
Piauhy.....	131,7119
Maranhão.....	4.108,7319	112,7317
Pará.....	2,7160	10,7770
S. Paulo.....	165,7456
Santa Catharina.....	72,7486
S. Pedro.....	8.283,7361	9.559,7929	88,7980
Minas.....	454,7524
Goyaz.....	729,7453
Mato Grosso.....	117,7600
Londres.....
	8.416,7640	25.417,7530	656,7771	499,7750

Tabella demonstrativa das rendas peculiares do Municipio, arrecadadas no exercicio de 1850 — 1851.

Dizimos.....	18.340,231
Decima urbana.....	531.871,525
Terças partes de Officios.....	1.200,000
Emolumentos de Policia.....	3.616,120
Imposto sobre as casas de leilão e modas.....	7.080,000
Dito de patente no consumo d'aguardente.....	129.963,785
Dito do gado de consumo.....	124.864,400
Meia siza dos escravos.....	110.943,024
Sello de heranças e legados.....	67.134,864
	995.013,949

dada em todo o Imperio no exercicio de 1850—1851.

<i>Indemnisação pela arrecadação de rendas, medição de marinhas, e outras.</i>	<i>Juros de apolices.</i>	<i>Premios de letras.</i>	<i>Receita eventual.</i>	<i>Reposições e restituições.</i>	<i>Remanentes de depositos e caixas publicas.</i>	<i>TOTAL.</i>
19.710,563		19.500,657	22.692,791	34.148,450		102.519,149
143,746		866,900	1.840,546	39,192		2.929,372
38,988			3,319	255,566		297,873
5.879,436	420,000	493,839	2.523,908	2.207,007		11.524,190
157,724			1.130,650	136,500	10,409	1.435,283
318,042		194,387	1.296,361	53,004		6.233,817
2.490,138		2.735,840	82,435	7.035,302	126,090	12.469,805
56,791		4,090	123,200			191,849
			28,012	430,257	6,000	733,019
		142,149	708,926	1.107,942		1.959,017
		256,530	586,923	1.555,239		2.529,811
764,324			195,399	3.145,014		8.325,373
30,920			482,520	4.566,138		5.092,508
16,715			2.441,589	8.504,938		11.128,798
						72,486
64.297,992		84,876	162,482	1.074,374	405,000	83.956,994
162,000		1.508,673	3.781,467	2.213,243		8.119,907
				7.677,316		8.406,760
				369,750		487,350
			51.574,256	5.874,422		57.448,678
94.067,379	420,000	25.787,941	89.654,884	80.393,654	547,499	325.862,048

Tabella demonstrativa da renda por Depósitos

	<i>Emprestimo dos cofres de orphãos.</i>
Município da Côrte.....	87.871,7692
Rio de Janeiro.....	48.204,7830
Espirito Santo.....	4.195,7841
Bahia.....	135.001,7388
Sergipe.....	2.272,7393
Alagoas.....	14.367,7105
Pernambuco.....	7.125,7689
Parahiba.....	140,7948
Rio Grande do Norte.....	37,7600
Ceará.....	1.939,7779
Piauhy.....	6.404,7549
Maranhão.....	4.754,7751
Pará.....	13.282,7275
S. Paulo.....	59.695,7244
Santa Catharina.....	1.075,7035
S. Pedro.....	21.822,7613
Minas.....	18.604,7896
Goyaz.....	
Mato Grosso.....	2.022,7424
	428.819,7052

Tabella demonstrativa da cobrança da divida activa e explicativa

	<i>Direitos de 5 por % na com- pra e venda das embarcações.</i>	<i>Renda do Correio Geral.</i>	<i>Renda diamantina, %. (1)</i>	<i>Fóros de terrenos e de marinhas.</i>	<i>Laudemios.</i>	<i>Sisa dos bens de raiz</i>
Município da Côrte.....			1.189,7291			533,7330
Rio de Janeiro.....				5.743,7813		
Espirito Santo.....			218,7063	252,7211		79,7000
Bahia.....	40,7000		1.757,7122	2.338,7607	3,7750	291,7910
Sergipe.....						240,7000
Alagoas.....			164,7114	316,7696		452,7757
Pernambuco.....			31.742,7650	229,7345		
Parahiba.....			2,7800	62,7336		846,7126
Rio Grande do Norte.....				25,7343		52,7700
Ceará.....			50,7000	653,7246		1.277,7210
Piauhy.....		225,7547	137,7640			2.055,7308
Maranhão.....			17,7750	805,7672		695,7488
Pará.....	61,7800	11,7362	120,7000	47,7813		13,7320
S. Paulo.....				17,7600		492,7554
Santa Catharina.....				382,7693		
S. Pedro.....			84,7000	142,7227	25,7000	1.272,7876
Minas.....		52,7162	23,7959			27.977,7992
Goyaz.....		134,7315				1.301,7968
Mato Grosso.....		2,7945				178,7820
	101,7800	426,7331	35.507,7392	11.017,7602	28,7750	37.761,7559

OBSER

(1) Compõe-se a saber: renda diamantina 31,7000; de

arrecadada em todo o Imperio no exercicio de 1850 — 1851.

Bens de defuntos e ausentes.	Consumo das Alfandegas e Consulados.	Depositos de diversas origens.	Premios de loterias.	Salario de Africanos livres.	Productos de loterias para indemnisação de adiantam. feitos pelo Thesouro.	TOTAL.
141.302,7045		161.555,7895	11.690,7000	11.143,7876	44.400,7000	457.963,7508
39.069,7377		1.400,7653		657,7000		89.331,7860
1.023,7945						5.219,7786
42.615,7191		38.636,7025		1.348,7367		217.600,7971
4.674,7671		74,7554		60,7750		7.082,7568
4.472,7569		227,7790		484,7984		19.552,7448
21.669,7328	146,7503	31.242,7908	1.391,7740	30,7270		61.606,7438
		44,7338				185,7286
307,7625						345,7225
145,7678				194,7353		2.279,7810
2.084,7147		46,7055		943,7000		8.534,7751
23.879,7931	12,7379	4.913,7727				34.503,7788
17.809,7276	33,7625	144,7427				31.269,7603
25.588,7833	226,7764	4.514,7388		818,7765		90.844,7044
48,7960		1.928,7967		18,7045		3.071,7007
16.878,7129		58.791,7701				97.492,7443
4.151,7189		7.466,7734		54,7000		30.276,7819
		222,7230				222,7230
4.692,7131				40,7150		6.754,7705
350.413,7075	419,7271	311.210,7592	13.081,7740	15.793,7560	44.400,7000	1.164.137,7290

do titulo respectivo, lançado na Tabella das rendas do Interior.

Decima de huma legua além da demarcação.	Decima addicional das Corporações de mão morta.	Direitos novos e velhos e de Chancellaria.	Dizima da Chancellaria 2 por %.	Multas das Aca- demias e por infracção dos Regulamentos.	Sello do papel.		Revalidação.
					Fixo.	Proporcional.	
706,7446	697,7680	1.380,7924	6,7202	2.175,7829			
245,7583	15,7120			2,7747			
	6.869,7929		29,7663	17,7632			
			416,7385	38,7468			97,7334
	1.959,7032		558,7689	170,7399	5,7440		
	72,7423						
	25,7600	16,7900	4,7752	23,7806	68,7340		
		214,7679		6,7312	434,7620	32,7375	
	152,7688	2,7170	202,7903	101,7536	240,7545		
		90,7000	146,7652		555,7790	185,7516	
	8,7847			16,7260	70,7340	11,7280	
			129,7819				
		667,7669	264,7804		210,7440		
		121,7242	47,7827		3.403,7403		
		5,7000			578,7890		
					57,7460	31,7220	
952,7029	9.801,7319	2.498,7584	1.807,7696	2.552,7910	5.625,7268	260,7391	97,7334

VACÃO.

propios nacionaes 35.356,7392; e de Arsenaes; 120,7000.

Continuação da Tabella demonstra

	Patentes de Despachantes e Corretores.	Feitio dos titulos dos Despachantes e Corretores.	Imposto sobre lojas, %.	Imposto sobre casas de moveis, %.	Imposto sobre seges.	Imposto sobre barcos do interior.
Município da Côte.....			2.672,408	200,000	326,000	48,000
Rio de Janeiro.....			1.449,587		84,000	9,600
Espirito Santo.....			522,100			
Bahia.....			12.743,940		64,000	300,192
Sergipe.....			1.202,440			9,600
Alagoas.....	140,000	4,800	1.035,600			72,800
Pernambuco.....			4.556,830	769,850	1.434,500	1.051,200
Parahiba.....			600,800			67,200
Rio Grande do Norte.....			153,600			
Ceará.....			1.568,094			
Piauhy.....			975,600			4,800
Maranhão.....			581,440		94,368	
Pará.....			619,784		22,800	67,200
S. Paulo.....			911,200			
Santa Catharina.....			2.754,000			9,600
S. Pedro.....			1.382,600			81,600
Minas.....						
Goyaz.....			854,000			
Mato Grosso.....			929,200			
	140,000	4,800	35.513,223	969,850	2.025,668	1.721,792

OBSER

(2) Compõe-se, a saber: producto da venda de proprios

Continuação

	Meia sisa de escravos.	Sello de heranças e legados.	Agio de moedas e metaes.	Alcances de Thesoueiros e Recebedores.	Indemnisações, %.	Premios de letras.
Município da Côte.....		120.478,797		7.556,607		
Rio de Janeiro.....				2.497,845		
Espirito Santo.....						
Bahia.....	9,000	13.386,037		19.066,770		
Sergipe.....				40,000	1.670,641	
Alagoas.....				469,994		
Pernambuco.....				300,000		
Parahiba.....						
Rio Grande do Norte.....						
Ceará.....						
Piauhy.....						
Maranhão.....		1.840,752				
Pará.....		30,000		588,068	552,520	
S. Paulo.....				4.005,280		
Santa Catharina.....						
S. Pedro.....						
Minas.....		4.991,331				132,323
Goyaz.....			131,110			
Mato Grosso.....						
	9,000	140.726,917	131,110	34.524,564	2.223,161	132,323

OBSER

(3) Compõe-se dos juros de 9 por % pela indevida detenção

tiva da cobrança da divida activa.

<i>Imposto de 8 por % das loterias.</i>	<i>Taxa de escravos.</i>	<i>Productos da venda de proprios nacionaes, &c. (2)</i>	<i>Dizimos.</i>	<i>Decima urbana.</i>	<i>Terças partes de officios.</i>	<i>Imposto sobre as casas de leitão e modas.</i>	<i>Imposto de patente no consumo d'aguardente.</i>
.....	16.244,000	50.982,760	80,900	510,152
.....	1.047,000
.....	580,000	82,403
.....	8.484,322	1.020,357	289,824	30,000
.....	767,000
.....	710,000	1.963,816
779,069	6.403,000
.....	610,000	60,000
.....	72,000
.....	1.385,587	1.081,573	1.585,160
.....	872,000	1.812,593
.....	3.327,700	4.021,461
.....	757,000	23,000
.....	1.104,000
.....	1.270,000
.....	2.644,000
.....	3.402,180	10.989,168	853,928
.....	412,248	342,054
.....	372,000	20,000
779,069	50.414,037	1.141,573	17.733,158	55.376,448	853,928	80,000	563,152

VAÇÃO.

nacionaes 60,000, e da venda de generos 1.081,573.

da Tabella.

<i>Receita eventual. (3)</i>	<i>Reposições e restituições.</i>	<i>Bens de defuntos e ausentes.</i>	<i>Salario de Africanos livres.</i>	<i>Renda não classificada.</i>	<i>METADE DE RENDAS PROVINCIAES ANTERIORES AO 1.º DE JULHO DE 1836.</i>		
					<i>Dizimos.</i>	<i>Decima urbana.</i>	<i>Meia sisa de escravos.</i>
.....	400,000	7.130,755	2.729,405
.....	4.664,791	3.923,359	134,478
91,881	25,166	2.699,568
.....	69,163	1.409,300	1.147,089
.....	8.282,652
.....	212,006	201,000	150,473	667,496
470,603	59,887
492,200	1.629,717
.....	30,000	4.442,137	1.093,581
.....	532,841
.....	138,760	1.667,500
.....	12,000
.....	383,652	5.847,275	5,400
.....	764,426	868,976	10,750
.....	855,509	240,770
1.054,684	1.566,678	584,652	13.531,245	34.393,352	1.109,746	1.233,459	10,705

VAÇÃO.

dos dinheiros publicos em poder de diversos responsaveis.

Continuação da Tabella demonstra

	METADE DE RENDAS PROVINCIAES ANTERIORES AO 1.º DE JULHO DE 1836.	
	<i>Sello de heranças e legados.</i>	<i>Sem distincção.</i>
Município da Côte.....		
Rio de Janeiro.....	3.714,7175	
Espirito Santo.....		
Bahia.....		
Sergipe.....		
Alagoas.....		289,7745
Pernambuco.....		574,7287
Parahiba.....		
Rio Grande do Norte.....		
Ceará.....		
Piauhy.....		
Maranhão.....	346,7709	
Pará.....		
S. Paulo.....		
Santa Catharina.....		
S. Pedro.....	2.699,7041	
Minas.....		
Goyaz.....		
Mato Grosso.....		
	6.759,7925	864,7132

Tabella demonstrativa das rendas por arrecadar em

	<i>Renda do Correio geral.</i>	<i>Renda de proprios nacionaes.</i>	<i>Fóros de terrenos e de marinhas.</i>	<i>Sisa dos bens de raiz.</i>	<i>Decima de huma legua além da demarcação.</i>
Município da Côte.....					
Bahia.....		2.000,7000			2.174,7000
Sergipe.....		344,7368	2.190,7193		
Alagoas.....		247,7470	32,7020	212,7500	
Pernambuco.....			916,7655		
Parahiba.....		1,7280	51,7589		
Rio Grande do Norte.....			70,7000		
Ceará.....			52,7898	91,7793	
Piauhy.....				100,7344	
Maranhão.....			783,7843		
Pará.....			91,7562		
Santa Catharina.....			453,7523		
S. Pedro.....					
Minas.....	9,7450			835,7316	
Goyaz.....	24,7496	39,7664		590,7281	
Mato Grosso.....					
	33,7946	2.632,7782	4.642,7283	1.830,7234	2.174,7000

tiva da cobrança da divida activa.

RENDAS EXTINGTAS.

<i>Direitos de entrada.</i>	<i>Imposto denominado do Banco.</i>	<i>Imposto de 5 réis em libra de carne verde.</i>	<i>Meio soldo de patentes militares.</i>	<i>Subsidio litterario.</i>	<i>Subsidio na aguardente e vinho de mel.</i>	TOTAL.
						213.319,181
						17.538,875
		25,450				1.751,432
					113,213	75.586,724
						6.765,051
						7.306,283
						60.220,804
						3.058,344
						431,870
						10.802,722
			25,000			11.479,561
						14.583,365
						3.172,939
						8.304,394
						4.513,900
81,000	6.359,928			1.236,840		14.536,278
14,765						62.464,446
						4.179,189
						2.452,154
95,765	6.359,928	25,450	25,000	1.236,840	113,213	522.467,512

todo o Imperio no exercicio de 1850—1851.

<i>Decima adicional das Corporações de mão morta.</i>	<i>Direitos novos e velhos e de Chancellaria.</i>	<i>Dizima de Chancellaria.</i>	<i>Multas por infracção dos Regulamentos.</i>	<i>Sello do papel fixo e proporcional.</i>	<i>Imposto sobre lojas, casas de descontos, &c.</i>	<i>Imposto sobre as casas de moveis, roupas, &c., fabricados em paiz estrangeiro.</i>
1.625,000					7.000,000	920,000
2.536,153					11.332,820	
59,662		61,509			1.637,000	
	5,000		53,880	124,800	1.484,000	
792,420					6.865,110	
121,922					1.173,600	
14,040			4,608	150,774	234,800	
		367,904		578,031	225,280	
		220,240			428,800	
115,956		393,825			2.451,600	
186,688					1.136,800	
16,710					2.567,200	
	159,120	92,438			3.855,400	
	120,826	8,120		821,735	11.481,959	
				833,036	879,920	
					1.125,600	
5.485,263	284,946	1.147,036	58,488	2.508,376	53.879,889	920,000

Continuação da Tabella.

	<i>Imposto sobre segos.</i>	<i>Imposto sobre bar- cos do interior.</i>	<i>Taxa de escravos.</i>	<i>Decima urbana.</i>
Município da Corte.....	800,000	550,000	48.000,000	51.582,000
Bahia.....	624,800	1.440,000	9.766,000	
Sergipe.....		225,600	1.212,000	
Alagoas.....		312,000	740,000	
Pernambuco.....	417,200	806,400	1.260,000	
Parahiba.....			908,000	
Rio Grande do Norte.....		9,600	372,000	
Ceará.....			16,000	
Piauhy.....			393,000	
Maranhão.....	65,600	100,800	2.758,000	
Pará.....	163,600	33,600	2.908,000	
Santa Catharina.....			1.098,000	
S. Pedro.....			2.498,000	
Minas.....			1.784,159	
Goyaz.....		28,800	748,000	
Mato Grosso.....			78,000	
	2.071,200	3.506,800	74.539,159	51.582,000

das rendas por arrecadadar.

<i>Imposto sobre as casas de leilão e modas.</i>	<i>Imposto de patente no consumo d'aguardente.</i>	<i>Premios de letras.</i>	<i>Receita eventual.</i>	<i>Reposições e restituições.</i>	<i>Salarios de Africanos livres.</i>	<i>TOTAL.</i>
280,000	1.616,300				16.000,000	132.547,300
					2.471,681	30.706,015
			289,380		25,831	3.198,771
					2.988,450	3.526,881
						14.046,235
						2.256,391
		381,522		251,895		700,440
						1.174,770
					432,000	1.868,079
						6.928,039
						4.914,075
						4.135,433
						6.353,400
			5,200			15.184,177
						3.295,055
						1.203,600
280,000	1.616,300	381,522	294,580	251,895	21.917,962	232.038,661

The first part of the history of the United States is the story of the early settlers. The Pilgrims came to the New World in 1620, and the Puritans came in 1630. They were followed by other groups of settlers, and the colonies grew and developed. The colonies were at first dependent on Great Britain, but they began to assert their independence in the 1760s. The American Revolution broke out in 1775, and the United States was declared independent in 1776. The new nation was then faced with the task of building a government and a society.

The second part of the history of the United States is the story of the westward expansion. The pioneers moved westward in search of new lands to settle. They faced many hardships, but they succeeded in opening up the western part of the continent. The westward expansion led to the discovery of gold in California in 1848, and the California Gold Rush. The westward expansion also led to the Mexican-American War in 1846, and the acquisition of the southwestern part of the United States.

The third part of the history of the United States is the story of the Civil War. The Civil War was fought between the North and the South from 1861 to 1865. It was the bloodiest war in American history, and it resulted in the abolition of slavery. The Civil War also led to the Reconstruction era, which was a period of rebuilding the South and integrating African Americans into society.

The fourth part of the history of the United States is the story of the Progressive Era. The Progressive Era was a period of reform and progress that lasted from the 1890s to the 1920s. It was a time when many people began to demand changes in government and society. The Progressive Era led to the passage of many important laws, including the Antitrust Act and the Pure Food and Drug Act.

The fifth part of the history of the United States is the story of the New Deal. The New Deal was a series of programs and policies that were implemented by President Franklin D. Roosevelt in the 1930s. It was a response to the Great Depression, and it led to the creation of many important institutions, including the Social Security Administration and the Federal Reserve.

The sixth part of the history of the United States is the story of the Cold War. The Cold War was a period of tension and conflict between the United States and the Soviet Union from the 1940s to the 1990s. It was a time when the world was divided into two camps, and there was a constant threat of nuclear war. The Cold War ended in 1991 with the collapse of the Soviet Union.

The seventh part of the history of the United States is the story of the 21st century. The 21st century has been a time of rapid change and progress. It has seen the rise of the Internet and the digital revolution, and it has seen the United States become a global superpower. The 21st century has also seen the challenges of terrorism and climate change, and it has seen the United States continue to lead the world in many ways.

DESPEZA

DO

IMPERIO

NO

EXERCICIO

DE

1850—1851.

DESPEZA DO IMPERIO NO

Ministerio

§§ da Lei.		N.º das Tabellas.	FIXADO.			
			Lei N.º 555 de 15 de Junho de 1850.	Lei N.º 627 de 16 de Setembro de 1851.	Dec. N.º 837 de 3 de Outubro de 1851.	Dec. N.º 876 de 27 de Novembro de 1851.
ARTIGO 2.º						
1.º	Dotação de S. M. o Imperador.....	1	800.000\$000			
2.º	Dita de S. M. a Imperatriz.....	2	96.000\$000			
3.º	Alimentos da Princeza a Senhora D. Isabel.....	3	12.000\$000			
4.º	Ditos da Princeza a Senhora D. Leopoldina.....	4	6.000\$000			
5.º	Dotação da Princeza a Senhora D. Januaria e aluguel de casas.....	5	102.000\$000			
6.º	Alimentos da Princeza a Senhora D. Maria Amélia.....	6	6.000\$000			
7.º	Dotação de S. M. a Imperatriz do Brasil, viuva, a Duqueza de Bragança.	7	50.000\$000			
8.º	Alimentos do Principe o Senhor D. Luiz.	8	6.000\$000			
9.º	Ditos da Princeza a Senhora D. Maria Isabel.....	9	6.000\$000			
10.	Ditos do Principe o Senhor D. Felipe.	10	6.000\$000			
11.	Ordenados dos Mestres da Familia Imperial.....	11	3.200\$000			
12.	Secretaria d'Estado.....	12	33.200\$000			
13.	Gabinete Imperial.....	13	1.900\$000			2.427\$438
14.	Conselho d'Estado.....	14	28.800\$000			
15.	Presidencias das Provincias.....	15	130.000\$000			
16.	Camara dos Senadores e Secretaria...	16	210.320\$000			
17.	Camara dos Deputados e Secretaria...	17	290.400\$000			
18.	Cursos Juridicos.....	18	74.446\$668			
19.	Escolas de Medicina.....	19	83.095\$668			
20.	Academia de Bellas Artes.....	20	19.820\$000			
21.	Muzeo.....	21	6.044\$000			
22.	Junta do Commercio.....	22	8.536\$000			
23.	Arquivo Publico.....	23	6.220\$000			
24.	Empregados de visitas de saude nos portos maritimos.....	24	11.635\$000			
25.	Instituto vaccinico.....	25	14.400\$000			
26.	Correio geral e paquetes de vapor...	26	767.000\$000			
27.	Canaes, pontes e estradas geraes.....	27	200.000\$000			
28.	Catechese e civilização de Indios.....	28	32.000\$000			
29.	Estabelecimento de educandas no Pará.	29	2.000\$000			
30.	Continuação da obra do Palacio Imperial da Boa Vista.....	30	100.000\$000			
31.	Eventuaes.....	30	25.000\$000			
<i>No Municipio da Côrte.</i>						
32.	Escolas menores de instrucção Publica.	31	48.386\$000			
33.	Bibliotheca Publica.....	32	8.598\$000			
34.	Jardim botanico da lagoa de Rodrigo de Freitas.....	33	9.996\$000			
35.	Dito do Passeio Publico.....	34	4.026\$000			
36.	Instituto Historico.....	35	2.000\$000			
37.	Imperial Academia de Medicina.....	36	2.000\$000			
38.	Sociedade Auxiliadora da Industria Nacional.....	37	2.322\$000			
39.	Obras Publicas.....	38	70.679\$000			
40.	Supprimento ao Hospital dos Lazaros.	39	2.000\$000			
41.	Exercicios findos.....	40	\$			
	Colonias militares.....	41		25.000\$000		
	Despeza com a epidimia.....	42		40.000\$000		
	Ajuda de custo de vinda aos Deputados á 8.ª Legislatura.....	43		15.000\$000	3.900\$000	
	Junta da Hygiene Publica.....	44		5.500\$000		
			3.288.024\$336	85.500\$000	3.900\$000	2.427\$438

EXERCICIO DE 1850-1851.

do Imperio.

Dec. N.º 877 de 27 de Novembro de 1851.	Dec. N.º 878 de 27 de Novembro de 1851.	Total.	PAGO.	EXCESSOS.		RESTO A PAGAR.
				De Credito.	De Despesa.	
		800.000,000	800.000,000			
		96.000,000	96.000,000			
		12.000,000	12.000,000			
		6.000,000	6.000,000			
		102.000,000	102.000,000			
		6.000,000	6.000,000			
		50.000,000	50.000,000			
		6.000,000	6.000,000			
		6.000,000	6.000,000			
		6.000,000	6.000,000			
		3.200,000	3.200,000			
		35.627,438	35.615,072	12,366		
		1.900,000	1.485,080	414,920		
		28.800,000	24.640,000	4.160,000		
10.451,742		140.451,742	139.068,926	1.382,816		17,777
		210.320,000	190.517,028	19.802,972		
		290.400,000	278.695,631	11.704,369		
		74.446,668	61.167,524	13.279,144		
		83.095,668	82.193,351	902,317		
		19.820,000	19.747,583	72,417		
		6.044,000	6.044,000			
		8.536,000	3.465,070	5.070,930		
		6.220,000	6.158,100	61,900		
	1.116,371	12.751,371	12.595,192	156,179		
		14.400,000	13.531,568	868,432		
		767.000,000	764.359,016	2.640,984		
		200.000,000	154.303,625	45.696,375		
		32.000,000	14.803,161	17.196,839		
		2.000,000	1.999,992	7,008		
		100.000,000	0	100.000,000		
		25.000,000	25.596,880		596,880	
		48.386,000	46.077,477	2.308,523		
		8.598,000	6.902,954	1.695,046		
		9.996,000	9.996,000			
		4.026,000	4.026,000			
		2.000,000	2.000,000			
		2.000,000	2.000,000			
		2.322,000	2.322,000			
		70.679,000	69.367,828	1.311,172		
		2.000,000	2.000,000			
		0	2.034,507		2.034,507	
		25.000,000	9.866,158	15.133,842		
		40.000,000	15.270,811	24.729,189		
		18.900,000	20.400,000		1.500,000	
		5.500,000	4.747,851	752,149		
10.451,742	1.116,371	3.391.419,887	3.126.198,385	269.352,889	4.131,387	17,777

§§ da Lei.	N.º das Tabellas.	FIXADO.			
		Lei N.º 555 de 15 de Junho de 1850.	Lei N.º 627 de 16 de Setembro de 1851.	Dec. N.º 837 de 3 de Outubro de 1851.	Dec. N.º 876 de 27 de Novembro de 1851.
Art. 48 da Lei N.º 369 de 18 de Setembro de 1845.					
Importação de colonos.	45				
Dec. N.º 474 de 15 de Setembro de 1847.					
Prestação mensal de 2.000\$ ao Empresario do theatro de S. Francisco....	46				
Dec. N.º 506 de 23 de Setembro de 1848.					
Encanamento do Maracanã.....	47				
Dec. N.º 598 de 14 de Setembro de 1850.					
Melhoramento sanitario do Imperio...	48				

Ministerio

§§ da Lei.	N.º das Tabellas.	FIXADO.	
		Lei N.º 555 de 15 de Junho de 1850.	Lei N.º 627 de 16 de Setembro de 1851.
ARTIGO 3.º			
1.º Secretaria d'Estado.....	49	31.000\$000	
2.º Tribunal Supremo de Justiça.....	50	70.733\$334	
3.º Relações.....	51	175.000\$000	
4.º Justiças de primeira instancia.....	52	396.490\$000	116.000\$000
5.º Policia e segurança Publica.....	53	175.842\$800	
6.º Guardas Nacionaes.....	54	115.221\$500	
7.º Telegraphos.....	55	11.588\$940	
8.º Bispos, Cathedraes, Relação Metropolitana, Parochos, Vigarios Geraes e Provisores.....	56	511.588\$834	
9.º Capella Imperial e Cathedral do Rio de Janeiro.....	57	68.061\$900	26.530\$127
10 Eventuaes.....	58	6.000\$000	
<i>No Municipio da Corte.</i>			
11. Culto Publico.....	59	4.547\$720	
12. Corpo Municipal Permanente.....	60	242.080\$495	
13. Casa de correção e reparo de cadeas.....	61	64.000\$000	
14. Condução e sustento de presos.....	62	20.000\$000	
15. Illuminação Publica.....	63	120.380\$000	
16. Eventuaes.....	64	4.000\$000	
17. Exercicios findos.....		\$	
Repressão do trafico de Africanos.....	65		100.000\$000
		2.016.535\$523	242.530\$127
<i>Decreto N.º 88 de 29 de Outubro de 1835.</i>			
Loterias a favor da Casa de Correção.....	66		

Dec. N.º 877 de 27 de Novembro de 1851.	Dec. N.º 878 de 27 de Novembro de 1851.	Total.	PAGO.	EXCESSOS.		RESTO A PAGAR.
				De Credito.	De Despeza.	
		34.568,365	16.904,192	17.664,173		
		72.000,000	24.000,000	48.000,000		
		835.360,998	835.360,998			
		200.000,000	74.604,343	125.395,657		
		4.533.349,250	4.077.067,918	460.412,719	4.131,387	17,777

da Justiça.

Dec. N.º 889 de 29 de Dezembro de 1851.	Total.	PAGO.	EXCESSOS.		RESTO A PAGAR.
			De Credito.	De Despeza.	
6.822,198	37.822,198	37.822,198			
	70.733,334	66.866,126	3.867,208		
	175.000,000	162.830,025	12.169,975		
	512.490,000	420.070,669	92.419,331		3.016,949
	175.842,800	140.897,704	34.945,096		1.469,575
	115.221,500	92.990,734	22.230,766		1.426,265
	11.588,940	10.209,059	1.379,881		
	511.588,834	438.505,611	73.083,223		9.987,462
	94.592,027	93.689,471	902,556		
	6.000,000	4.158,393	1.841,607		
	4.547,720	2.558,223	1.989,497		
	242.080,495	237.842,861	4.237,634		
	64.000,000	64.000,000			
	20.000,000	15.071,736	4.928,264		
	120.380,000	107.999,284	12.380,716		
	4.000,000	2.000,000	2.000,000		
	100.000,000	81.356,369	18.643,631		
6.822,198	2.265.887,848	1.978.868,463	287.019,385		15.900,251
	33.300,000	33.300,000			
	2.299.187,848	2.012.168,463	287.019,385		15.900,251

§§ da Lei.	ARTIGO 4.º	N.º das Tabellas.	Lei N.º 555 de 15 de Junho de 1850.	
1.º	Secretaria d'Estado.....	67	38.400	000
2.º	Legações e Consulados ao par de 67½.....	68	132.840	000
3.º	Despezas extraordinarias no exterior, idem.....	69	30.000	000
4.º	Ditas dentro do Imperio, moedas do paiz.....	70	20.000	000
5.º	Differença de cambio entre o par de 67½ e o de 27, em que se calculão as remessas para as despezas dos §§ 2.º e 3.º.....	71	244.220	000
6.º	Exercicios findos.....	72		000
	Reclamação de presas.....			
			465.460	000

§§ da Lei.	ARTIGO 5.º	N.º das Tabellas.	FIXADO.	
			Lei N.º 555 de 15 de Junho de 1850.	Lei N.º 627 de 16 de Setembro de 1851.
1.º	Secretaria d'Estado.....	73	28.000	000
2.º	Quartel General de Marinha.....	74	5.313	000
3.º	Conselho Supremo Militar.....	75	4.800	000
4.º	Auditoria e Executoria.....	76	3.020	000
5.º	Corpo d'armada e classes annexas.....	77	282.039	720
6.º	Dito de Fuzileiros Navaes.....	78	67.041	456
7.º	Dito de Imperiaes Marinheiros.....	79	95.516	000
8.º	Companhia de Invalidos.....	80	17.571	370
9.º	Contadorias.....	81	43.600	000
10.	Intendencias e accessorios.....	82	50.094	760
11.	Arsenaes.....	83	804.340	470
12.	Capitanias de portos.....	84	75.219	670
13.	Força Naval.....	85	1.402.395	950
14.	Navios desarmados.....	86	50.000	000
15.	Hospitaes.....	87	42.809	200
16.	Faroas.....	88	40.139	740
17.	Academia de Marinha.....	89	28.052	710
18.	Escolas.....	90	1.724	000
19.	Bibliotheca.....	91	3.803	950
20.	Reformados.....	92	40.246	234
21.	Obras.....	93	216.100	000
22.	Despezas extraordinarias e eventuaes.....	94	150.000	000
23.	Exercicios findos.....			
	Despeza não classificada.....	95		
			3.151.828	230
				840.515
				725

de Estrangeiros.

FIXADO.		PAGO.	EXCESSOS.		RESTO A PAGAR.
Dec. de 7 de Novembro de 1831.	Total.		De Credito.	De Despeza.	
.....	38.400,000	34.314,245	4.084,755		
.....	132.840,000	122.706,156	10.133,844		
.....	30.000,000	28.945,596	1.054,404		
.....	20.000,000	18.198,382	1.801,618		
.....	244.220,000	202.417,892	41.802,108		
653.462,449	653.462,449	653.462,449			
653.462,449	1.118.922,449	1.060.045,720	58.876,729		

da Marinha.

FIXADO.		PAGO.	EXCESSOS.		RESTO A PAGAR.
Dec. N.º 886 de 15 de Dezembro de 1851	Total.		De Credito.	De Despeza.	
.....	28.000,000	26.381,023	1.618,977		
.....	5.313,000	5.251,335	61,665		
.....	4.800,000	3.600,000	1.200,000		
.....	3.020,000	2.735,364	284,636		
.....	282.039,720	295.617,913		13.578,193	217,480
.....	67.041,456	66.585,874	455,582		
.....	95.516,000	95.346,413	169,587		
.....	17.571,370	15.470,368	2.101,002		
.....	43.600,000	43.010,812	589,188		
.....	50.094,760	49.926,026	168,734		273,320
163.406,523	1.602.442,468	1.692.136,108		89.693,640	44,840
.....	75.219,670	69.221,487	5.998,183		1.032,949
519.643,735	1.827.859,935	2.050.559,660		222.699,725	4,440
.....	50.000,000	62.955,059		12.955,059	
.....	42.809,200	45.737,981		2.928,781	
.....	40.139,740	51.276,218		11.136,478	102,684
.....	28.052,710	25.398,911	2.653,799		
.....	1.724,000	1.724,000			
.....	3.803,950	3.298,755	505,195		
.....	40.246,234	32.249,642	7.996,592		328,333
.....	216.100,000	209.745,284	6.354,716		
137.080,354	287.080,354	317.266,784		30.186,430	
.....				181,717	
.....		181,717			
820.130,612	4.812.474,567	5.165.676,734	30.157,856	383.360,023	2.004,046

§§ da Lei.	ARTIGO 6.º	N.º das Tabellas.	FIXADO.	
			Lei N.º 555 de 15 de Junho de 1850.	Lei N.º 627 de 16 de Setembro de 1851.
1.º	Secretaria d'Estado	96	48.510,000	
2.º	Conselho Supremo Militar	97	21.950,000	6.765,598
3.º	Pagadorias	98	44.820,000	
4.º	Escola Militar	99	51.066,666	
5.º	Archivo Militar e officina lithographica	100	12.182,600	
6.º	Arsenaes de Guerra e armazens de artigos bellicos	101	774.335,370	386.524,813
7.º	Hospitaes	102	135.030,000	77.546,000
8.º	Commandos de armas	103	32.421,900	
9.º	Officiaes do exercito e reformados	104	941.386,800	
10.	Exercito	105	4.079.701,810	980.152,760
11.	Corpo de saude do exercito	106	127.184,000	
12.	Grafições, forragens e etape	107	139.197,600	47.670,400
13.	Invalidos	108	45.526,920	
14.	Pedestres	109	115.288,800	
15.	Recrutamento e engajamento	110	300.000,000	1.000.000,000
16.	Fabrica da polvora	111	109.784,160	
17.	Dita de ferro de Ypanema	112	30.151,860	
18.	Presidio da Ilha de Fernando	113	26.800,000	10.040,620
19.	Obras militares	114	300.000,000	
20.	Diversas despezas e eventuaes	115	147.693,800	76.666,666
21.	Exercicios findos			
	Despeza não classificada	116		
	<i>Artigo 11 da Lei.</i>			
	§ 6.º Pagamento ás praças de pret do que se lhes dever e tenha cahido em exercicios findos	117		
			7.483.032,286	2.585.366,857

§§ da Lei.	ARTIGO 7.º	N.º das Tabellas.	FIXADO.	
			Lei N.º 555 de 15 de Junho de 1850.	Lei N.º 627 de 16 de Setembro de 1851.
1.º	Juros da divida externa fundada, calculada ao cambio de 27...	118	2.798.000,000	44.445,000
2.º	Ditos da divida interna fundada	119	3.479.000,000	
3.º	Caixa d'Amortisação, filial da Bahia, e Empregados no resgate e substituição do papel moeda	120	42.620,000	
4.º	Pensionistas	121	478.233,133	
5.º	Aposentados	122	301.619,200	
6.º	Empregados de Repartições extinctas	123	41.717,000	
7.º	Thesouro Publico Nacional	124	95.700,000	76.494,000
8.º	Thesourarias	125	261.310,000	
9.º	Juizo dos Feitos da Fazenda	126	43.500,000	
10.	Alfandegas	127	942.000,000	73.688,000
11.	Consulados	128	148.400,000	27.785,000
12.	Recebedorias	129	104.620,000	1.149,000
13.	Mesas de rendas e Collectorias	130	158.000,000	7.124,000
14.	Casa da Moeda	131	33.600,000	47.038,000
15.	Typographia Nacional	132	33.000,000	18.982,000
16.	Officina de apolices	133	2.800,000	

da Guerra.

Dec. N.º 874 de 25 de Novembro de 1851.	Total.	PAGO.	EXCESSOS.		RESTO A PAGAR.
			De Credito.	De Despeza.	
.....	55.275,598	53.411,123	1.864,475		
.....	21.950,000	21.845,736	104,264		
.....	44.820,000	42.703,703	2.116,297		
.....	51.066,666	55.711,026		4.644,360	
.....	12.182,600	10.942,602	1.239,998		
155.000,000	1.315.860,183	1.237.663,475	78.196,708		33,097
.....	212.576,000	229.444,547		16.868,547	71,110
.....	32.421,900	25.863,267	6.558,633		
.....	941.386,800	805.976,073	135.410,727		1.762,211
.....	5.059.854,570	4.452.763,132	607.091,438		327,300
.....	127.184,000	75.062,181	52.121,819		223,700
3.000,000	189.868,000	195.902,889		6.034,889	110,200
.....	45.526,920	38.736,631	6.790,289		
.....	115.288,800	77.736,473	37.552,327		
.....	1.300.000,000	799.100,601	500.899,399		671,695
.....	109.784,160	73.942,109	35.842,051		
.....	30.151,860	25.942,400	4.209,460		
.....	36.840,620	28.798,048	8.042,572		
.....	300.000,000	261.058,100	38.941,900		
350.000,000	574.360,466	580.193,917		5.833,451	517,603
.....		1.298,926		1.298,926	
.....		2.495,184		2.495,184	
508.000,000	10.576.399,143	9.096.592,143	1.516.982,357	37.175,357	3.716,916

da Fazenda.

Dec. N.º 1.153 de 13 de Abril de 1853.	Total.	PAGO.	EXCESSOS.		RESTO A PAGAR.
			De Credito.	De Despeza.	
.....	2.842.445,000	2.675.484,677	166.960,323		
.....	3.479.000,000	3.289.235,222	189.764,778		
.....	42.620,000	38.559,367	4.060,633		
10.430,073	488.663,266	488.663,172	0,094		3.822,129
.....	301.619,200	291.437,720	10.181,480		267,740
.....	41.717,000	34.461,553	7.255,447		
1.787,307	173.981,307	173.981,307			
.....	261.310,000	239.948,135	21.361,865		33,334
3.593,564	47.093,564	47.093,564			101,465
42.814,240	1.058.502,240	1.058.516,871		14,631	
.....	176.185,000	172.342,771	3.842,229		
.....	105.769,000	100.036,399	5.732,601		
20.024,037	185.148,037	186.110,334		962,297	
.....	80.638,000	78.993,906	1.644,094		
.....	51.982,000	51.981,470	0,530		
.....	2.800,000	2.699,793	100,207		

§§ da Lei.		N.º das Tabelas.	FIXADO.	
			Lei N.º 555 de 15 de Junho de 1850.	Lei N.º 627 de 16 de Setembro de 1850.
17.	Administração de proprios nacionaes.....	134	16.297,000
18.	Dita de terrenos diamantinos.....	135	8.060,000
19.	Almoxarifados existentes.....	136	1.425,000
20.	Ajudas de custo a Empregados de Fazenda.....	137	6.000,000
21.	Curadoria de Africanos livres.....	133	1.900,000
22.	Medição de terrenos de marinhas.....	139	3.000,000
23.	Premios de letras, descontos de assignados de Alfandegas, com- missões, corretagens e seguros.....	140	150.000,000	206.462,000
24.	Juros de emprestimos dos cofres de orphãos.....	141	80.000,000
25.	Pagamento dos mesmos emprestimos.....	142	200.000,000
26.	Ditos de bens de defuntos e ausentes.....	143	50.000,000	64.280,000
27.	Reposições e restituções de direitos e outras.....	144	50.000,000	150.000,000
28.	Côrte e conducção de páo brasil.....	145	60.000,000
29.	Obras.....	146	200.000,000	120.000,000
30.	Gratificações.....	147	50.000,000
31.	Eventuaes.....	148	30.000,000
32.	Exercicios findos.....	149
	Despeza não classificada.....	149
	<i>Decreto N.º 513 de 14 de Outubro de 1848.</i>		9.870.801,333	837.447,000
	Exercicios findos.....	150
	<i>Artigo 15 da Lei N.º 586 de 6 de Setembro de 1850.</i>	
	Exercicios findos.....	151
	<i>Artigo 17 da dita Lei.</i>	
	Compra do trapiche da Cidade.....	152
	<i>Decreto N.º 587 de 6 de Setembro de 1850.</i>	
	Operações de credito, no exterior.....	153
	<i>Decreto N.º 599 de 16 de Setembro de 1850.</i>	
	Exercicios findos.....	154

Recapi

		FIXADO.
Ministerios.....	Imperio.....	4.533.349,250
	Justiça.....	2.299.187,848
	Estrangeiros.....	1.118.922,449
	Marinha.....	4.812.474,567
	Guerra.....	10.576.399,143
	Fazenda.....	12.205.300,404
		35.545.633,661

Obser

O Decreto N.º 1.153 de 13 de Abril de 1853 acima citado já foi submettido á approvação do Corpo Legislativo.

elles incluídos no Decreto acima.

mandou pagar pertencente a bens de defuntos e ausentes arrecadados na Provincia do Espirito Santo. E ordenando o The-
e que está, figurando tel-o recebido, dêsse em despeza effectiva, e sob aquella verba a quantia de que se trata, não teve
e não pudesse portanto comprehendel-a entre os mais excessos realizados nesta rubrica, para cujo pagamento se abriu credito

Os excessos que existem nos §§ 27, 31 e na despeza não classificada procedem de terem as Thesourarias considerado como
despeza effectiva; de maneira que por virem assim classificadas não forão contempladas no citado Decreto N.º 1.153 de 13 de

Dec. N.º 1.153 de 13 de Abril de 1853.	Total.	PAGO.	EXCESSOS.		RESTO A PAGAR.
			De Credito.	De Despeza.	
.....	16.297,000	12.965,758	3.331,242	200,000
.....	3.060,000	6.023,039	2.036,961
.....	1.425,000	692,620	732,380
.....	6.000,000	3.195,000	2.805,000
.....	1.900,000	1.797,257	102,743	7,314
.....	3.000,000	842,346	2.157,654
7.471,029	363.933,029	363.932,957
.....	80.000,000	73.782,890	6.217,110	1.214,625
26.337,873	226.337,873	226.337,873	1.496,658
220.878,971	335.158,971	342.448,971	7.290,000
83.849,593	283.849,593	353.887,878	70.038,285
.....	60.000,000	9.783,714	50.216,286
.....	320.000,000	314.559,600	5.440,400
.....	50.000,000	46.247,957	3.752,043	8,334
17.245,480	47.245,480	54.550,734	7.305,254
.....	9.822,260	9.822,260
434.432,167	11.142.680,500	10.750.417,115	487.696,112	95.432,727	7.151,599
.....	64,800	64,800
.....	119.521,813	119.521,813
.....	500.000,000	500.000,000
.....	37.003,648	37.003,648
.....	406.029,643	406.029,643
.....	12.205.300,404	11.813.037,019

tulação.

PAGO.	EXCESSOS.		RESTO A PAGAR.
	De Credito.	De Despeza.	
4.077.067,918	460.412,719	4.131,387	17,777
2.012.168,463	287.019,385	15.900,172
1.060.045,720	58.876,729
5.165.676,734	30.157,850	383.360,023	2.004,046
9.096.592,143	1.516.982,357	37.175,357	3.716,916
11.813.037,019	487.696,112	95.432,727	7.151,599
33.224.587,997	2.841.145,158	520.099,494	28.790,589

vações.

Os excessos que apparecem nos §§ 10 e 13 provêm de se não ter conhecido em tempo o total da despeza, a fim de serem o excesso que se nota no § 26 procede de igual somma que pela Thesouraria de Fazenda da Provincia da Bahia se souro que na Thesouraria da Bahia se escripturasse o pagamento como supprimento feito á Thesouraria do Espirito Santo, execução á ordem expedida senão na Provincia fornecedora, dando por isso causa a que o Thesouro desconhecesse a despeza, suplementar em tempo competente.

movimento de fundos quantias, que, em consequencia da nova theoria que actualmente rege a materia, devem ser levadas á Abril de 1853, data anterior á adopção do novo systema.

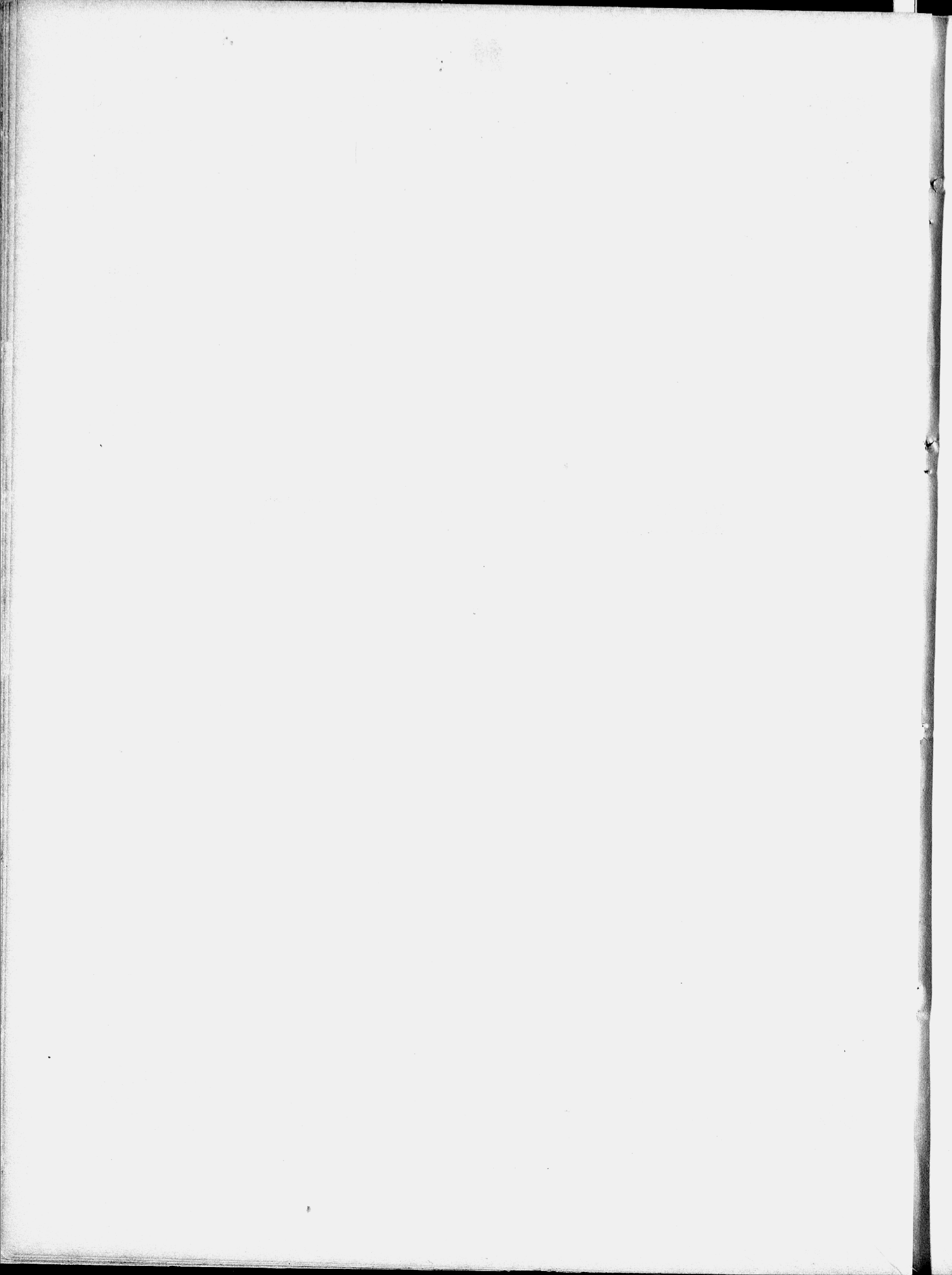

MINISTERIO DO IMPERIO.

TABELLA N.º 1.

MINISTERIO DO IMPERIO § 1.º

Dotação de Sua Magestade o Imperador.

Município da Côrte	800.000\$000
--------------------------	--------------

TABELLA N.º 2.

MINISTERIO DO IMPERIO § 2.º

Dotação de Sua Magestade a Imperatriz.

Município da Côrte.....	96.000\$000
-------------------------	-------------

TABELLA N.º 3.

MINISTERIO DO IMPERIO § 3.º

Alimentos da Princesa Imperial a Senhora D. Isabel.

Município da Côrte.....	12.000\$000
-------------------------	-------------

TABELLA N.º 4.

MINISTERIO DO IMPERIO § 4.º

Alimentos da Princesa a Senhora D. Leopoldina.

Município da Côrte	6.000\$000
--------------------------	------------

TABELLA N.º 5.

MINISTERIO DO IMPERIO § 5.º

Dotação da Princesa a Senhora D. Januaria, e aluguel de casas.

Município da Côrte	102.000\$000
--------------------------	--------------

TABELLA N.º 6.

MINISTERIO DO IMPERIO § 6.º

Alimentos da Princesa a Senhora D. Maria Amelia.

Município da Côrte.....	6.000\$000
-------------------------	------------

TABELLA N.º 7.

MINISTERIO DO IMPERIO § 7.º

Dotação de Sua Magestade a Imperatriz do Brasil, viuva, a Duquesa de Bragança.

Município da Côrte.....	50.000\$000
-------------------------	-------------

TABELLA N.º 8.

MINISTERIO DO IMPERIO § 8.º

Alimentos do Principe o Senhor D. Luiz.

Município da Côrte	6.000\$000
--------------------------	------------

TABELLA N.º 9.

MINISTERIO DO IMPERIO § 9.º

Alimentos da Princeza a Senhora D. Maria Isabel.

Município da Côrte.....	<u>6.000\$000</u>
-------------------------	-------------------

TABELLA N.º 10.

MINISTERIO DO IMPERIO.

Alimentos do Principe o Sr. D. Felipe.

Município da Côrte.....	<u>6.000\$000</u>
-------------------------	-------------------

TABELLA N.º 11.

MINISTERIO DO IMPERIO § 11.

Ordenados dos Mestres da Familia Imperial.

Município da Côrte.....	<u>3.200\$000</u>
-------------------------	-------------------

TABELLA

MINISTERIO DO

Secretaria

	<i>Ministro e Secretario d'Estado.</i>	<i>Official Maior.</i>	<i>Officiaes.</i>	<i>Amanuenses.</i>	<i>Praticantes.</i>	<i>Porteiro.</i>
Município da Córte.....	7.200\$000	2.400\$000	7.200\$000	3.600\$000	800\$000	800\$000

TABELLA N.º 13.

MINISTERIO DO IMPERIO § 13.

Gabinete Imperial.

	<i>Porteiro.</i>	<i>Ajudante do Porteiro.</i>	<i>Papel, pennas e outros artigos.</i>	<i>Encadernações.</i>	<i>Assignatura de jornaes.</i>	TOTAL.
Município da Córte.....	800\$000	500\$000	129\$080	46\$000	10\$000	1.485\$080

TABELLA

MINISTERIO DO

Presidencias

	<i>Presidentes.</i>	<i>Vicc-Presidentes.</i>	<i>Secretarios.</i>
Município da Córte.....	100\$000		
Rio de Janeiro.....	3.354\$834	623\$653	1.999\$997
Espirito Santo.....	3.191\$103		999\$996
Bahia.....	2.652\$331	1.347\$669	1.800\$000
Sergipe.....	3.200\$000		1.300\$000
Alagoas.....	2.577\$771	897\$773	999\$996
Pernambuco.....	4.000\$000		1.999\$998
Parahiba.....	3.173\$324		1.200\$000
Rio Grande do Norte.....	3.199\$992		999\$996
Ceará.....	3.199\$990		1.190\$322
Piauhy.....	3.199\$991		1.399\$992
Maranhão.....	4.000\$000		1.400\$000
Pará.....	3.999\$996	399\$996	1.399\$992
S. Paulo.....	4.000\$000		1.900\$000
Santa Catharina.....	3.199\$992		1.399\$959
S. Pedro.....	6.097\$770		1.800\$000
Minas.....	3.999\$995		2.333\$332
Goyaz.....	3.200\$000		800\$000
Mato Grosso.....	3.200\$000		800\$000
	63.547\$089	3.269\$093	25.723\$580

N.º 12.

IMPERIO § 12.º

d'Estado.

Ajudantes do Porteiro.	Correios.	Papel, pennas e outros artigos.	Encadernações.	Impressões diversas.	Serventes.	Moveis.	Despezas miúdas.	TOTAL.
1 600\$000	3.146\$765	2.012\$395	2\$880	6.433\$000	175\$220	66\$400	178\$412	35.615\$072

TABELLA N.º 14.

MINISTERIO DO IMPERIO § 14.º

Conselho d'Estado.

	Conselheiros Ordinarios.	Conselheiros Extraordinarios.	TOTAL.
Município da Côrte.....	15.800\$000	8.840\$000	24.640\$000

N.º 15.

IMPERIO § 15.º

das Provincias.

Ajudas de custo.	Aluguel de Palacios.	Reparos.	Asseio e mobilia.	Luzes.	Iluminação nos dias de festividade nacional.	TOTAL.
22.400\$000	1.500\$000		600\$000			25.500\$000
		743\$657	1.089\$440			8.078\$486
2.000\$000			3.000\$000	300\$000	25\$000	6.049\$196
			500\$000		62\$000	11.162\$000
2.000\$000	800\$000		828\$560			5.000\$000
	92\$203					6.104\$100
			648\$464			8.092\$201
2.000\$000	118\$333		12\$000			5.021\$788
	360\$000		1.000\$000	30\$000	60\$000	4.330\$321
						7.480\$312
1.000\$000				168\$880	7\$200	4.959\$983
						5.576\$080
						6.799\$984
				80\$000	40\$000	6.020\$000
1.200\$000				99\$999	49\$998	4.749\$948
				34\$100	16\$430	9.148\$300
			2.500\$000			8.833\$327
			1.000\$000	60\$000	30\$000	5.090\$000
				60\$000	12\$900	4.072\$900
30.610\$000	2.870\$536	743\$657	11.178\$464	832\$979	303\$528	139.068\$926

TABELLA

MINISTERIO DO
Camara dos Sena

	<i>Senadores.</i>	<i>Official Maior.</i>	<i>Officiaes.</i>	<i>Porteiro da Secretaria.</i>
Município da Côte.....	156.504\$152	3.200\$000	10.000\$000	1.140\$000

TABELLA

MINISTERIO DO
Camara dos Depu

	<i>Deputados.</i>	<i>Official Maior.</i>	<i>Officiaes.</i>
Município da Côte.....	235.838\$693	3.200\$000	12.154\$838
Bahia.....	1.200\$000		
	237.038\$693	3.200\$000	12.154\$838

TABELLA

MINISTERIO DO
Cursos

	<i>Director.</i>	<i>Lentes proprietarios.</i>	<i>Lentes substitutos.</i>	<i>Ajudantes.</i>	<i>Secretarios.</i>
Município da Côte.....		1.282\$969			
Pernambuco.....	2.400\$000	9.316\$660	5.277\$840	365\$000	400\$000
S. Paulo.....	1.200\$000	13.775\$764	4.800\$000		400\$000
	3.600\$000	24.375\$393	10.077\$840	365\$000	800\$000

Continuação

	<i>Ajudante.</i>	<i>Porteiro da Bibliotheca.</i>
Município da Côte.....		
Pernambuco.....	600\$000	360\$000
S. Paulo.....		
	600\$000	360\$000

N.º 16.

IMPERIO § 16.º

dores e Secretaria.

<i>Porteiro do Senado.</i>	<i>Continuos.</i>	<i>Guardas.</i>	<i>Correio a cavallo.</i>	<i>Expediente.</i>	<i>Publicação dos trabalhos e outras impressões.</i>	TOTAL.
1.140\$000	2.460\$000	2.829\$010	800\$000	2.250\$000	10.193\$866	190.517\$028

N.º 17.

IMPERIO § 17.º

tados e Secretaria.

<i>Porteiros.</i>	<i>Ajudantes dos Porteiros.</i>	<i>Continuos.</i>	<i>Correio a cavallo.</i>	<i>Expediente.</i>	<i>Publicação dos trabalhos e outras impressões.</i>	TOTAL.
2.860\$000	2.460\$000	3.280\$000	800\$000	1.440\$000	15.462\$000	277.495\$631
						1.200\$000
2.860\$000	2.460\$000	3.280\$000	800\$000	1.440\$000	15.462\$000	278.695\$631

N.º 18.

IMPERIO § 18.º

Juridicos.

<i>Guarda-livros.</i>	<i>Porteiros e Sineiro.</i>	<i>Continuos.</i>	<i>Correios.</i>	<i>Professores dos preparatorios.</i>	<i>Substitutos de preparatorios.</i>	<i>Bibliothecarios.</i>
600\$000	560\$000	1.600\$000	300\$000	3.982\$737	1.600\$000	800\$000
600\$000	560\$000	1.200\$000	300\$000	4.884\$098	1.614\$976	800\$000
1.200\$000	1.120\$000	2.800\$000	600\$000	8.866\$835	3.214\$970	1.600\$000

da Tabella.

<i>Papel, pennas e outros artigos</i>	<i>Serventes.</i>	<i>Impressões.</i>	<i>Compra de moveis.</i>	<i>Reparos no edificio.</i>	<i>Despezas miudadas.</i>	TOTAL.
236\$840	535\$200	215\$120	37\$480		131\$290	1.282\$969
100\$000			60\$000	271\$550		29.318\$167
336\$840	535\$200	215\$120	97\$480	271\$550	131\$290	30.566\$388
						61.167\$524

TABELLA
MINISTERIO DO
Escolas de

	<i>Director.</i>	<i>Lentes proprie- tarios.</i>	<i>Lentes substitutos.</i>	<i>Secretarios.</i>	<i>Ajudante do Se- cretario.</i>
Município da Côte	397\$846	25.123\$050	6.673\$101	1.133\$330	499\$998
Bahia	400\$000	28.000\$000	7.200\$000	1.200\$000
	797\$846	53.123\$050	13.873\$101	2.333\$330	499\$998

Continuação

	<i>Continuos.</i>	<i>Papel, pennas e outros artigos.</i>
Município da Côte	380\$000	102\$520
Bahia	300\$000	80\$000
	680\$000	182\$520

TABELLA
MINISTERIO DO
Academia de

	<i>Director.</i>	<i>Secretario.</i>	<i>Lentes proprictarios.</i>	<i>Lentes substitutos.</i>	<i>Porteiro e Continuo.</i>	<i>Ajudante do Porteiro.</i>	<i>Alumnos que estudão na Europa.</i>
Município da Côte	200\$000	150\$000	8.080\$645	4.535\$469	600\$000	400\$000	500\$000
Londres							1.961\$469
	200\$000	150\$000	8.080\$645	4.535\$469	600\$000	400\$000	2.461\$469

TABELLA
MINISTERIO DO
Mu

	<i>Director.</i>	<i>Directores das secções.</i>	<i>Secretario.</i>	<i>Ajudante do Secretario.</i>	<i>Porteiro e guardas preparadores das secções.</i>
Município da Côte	200\$000	1.400\$000	200\$000	900\$000	1.600\$000

N.º 19.

IMPERIO § 19.º

Medicina.

<i>Bibliothecarios.</i>	<i>Ajudante do Bibliothecario.</i>	<i>Collaborador dos trabalhos chimicos e pharmaceuticos.</i>	<i>Conservador do laboratorio e gabinete.</i>	<i>Fies do laboratorio gabinete de cirurgia e anatomia.</i>	<i>Porteiros.</i>	<i>Guarda do amphitheatro anatomico.</i>
600\$000 600\$000	300\$000	600\$000	600\$000	600\$000	400\$000 700\$000	400\$000
1.200\$	300\$000	600\$000	600\$000	600\$000	1.100\$000	400\$000

da *Tabella.*

<i>Serventes.</i>	<i>Alugueis de casas.</i>	<i>Compra de substancias reactivas.</i>	<i>Compra de moveis.</i>	<i>Reparos no edificio.</i>	<i>Despezas miudas.</i>	<i>TOTAL.</i>
1.388\$260 672\$000	2.143\$000	167\$186 400\$000	111\$000 460\$000 132\$000	174\$060 256\$000	40.793\$351 41.400\$000
2.060\$260	2.143\$000	567\$186	571\$000	132\$000	430\$060	82.193\$351

N.º 20.

IMPERIO § 20.º

Bellas-Artes.

<i>Medalhas de ouro para premios de alumnos e artistas.</i>	<i>Acquisição de obras artisticas.</i>	<i>Modelo vivo.</i>	<i>Papel para desenho e outras materias para os alumnos.</i>	<i>Restauração de obras d'arte</i>	<i>Compra, aluguel e concerto de moveis.</i>	<i>Fundição em bronze de hum busto de S. M. o Imperador.</i>	<i>Papel, livros, impressões &c.</i>	<i>TOTAL.</i>
292\$600	666\$480	300\$000	419\$360	176\$000	441\$630	300\$000	723\$930	17.786\$114 1.961\$469
292\$600	666\$480	300\$000	419\$360	176\$000	441\$630	300\$000	723\$930	19.747\$583

N.º 21.

IMPERIO § 21.º

zeo.

<i>Serventes.</i>	<i>Sustento, vestuario e curativo de dous Africanos livres.</i>	<i>Acquisição, preparação, e conservação dos productos concernentes ás secções.</i>	<i>Reparos do edificio, dos armazens, e dos moveis.</i>	<i>Expediente da Secretaria e das secções.</i>	<i>TOTAL.</i>
480\$000	144\$000	509\$240	328\$160	282\$600	6.044\$000

TABELLA
MINISTERIO DO
Junta do

	<i>Deputados.</i>	<i>Fiscal.</i>
Município da Côrte.....	2.044\$150	100\$000

TABELLA
MINISTERIO DO
Archivo

	<i>Director.</i>
Município da Côrte.....	1.200\$000

TABELLA
MINISTERIO DO
Empregados de visitas de saude

	<i>Provedor.</i>	<i>Secretarios in- terpretes.</i>	<i>Agentes.</i>	<i>Guardas.</i>
Município da Côrte.....				
Bahia.....		227\$026	584\$000	730\$000
Pernambuco.....	300\$000	288\$000		436\$000
Parahiba.....		400\$000		467\$200
Ceará.....				96\$000
Maranhão.....				66\$476
Pará.....		216\$000		365\$000
S. Paulo.....				256\$0000
Santa Catharina.....				120\$000
São Pedro.....				60\$000
				199\$998
	300\$000	3.176\$026	584\$000	2.796\$674

N.º 22.

IMPERIO § 22.º

Commercio.

<i>Capellão.</i>	<i>Official.</i>	<i>Praticantes.</i>	<i>Porteiro e Continuo.</i>	<i>Porteiro e Guardalivros.</i>	<i>Expediente.</i>	TOTAL.
75\$000	325\$000	262\$500	300\$000	300\$000	58\$420	3.465\$070

N.º 23.

IMPERIO § 23.º

Publico.

<i>Official Maior.</i>	<i>Officiaes.</i>	<i>Amanuenses.</i>	<i>Porteiro.</i>	<i>Ajudante do Porteiro.</i>	<i>Expediente.</i>	TOTAL.
1.000\$000	1.600\$000	1.200\$000	500\$000	400\$000	258\$100	6.158\$100

N.º 24.

IMPERIO § 24.º

nos portos maritimos.

<i>Patrões e remadores.</i>	<i>Compra e concerto de escaleres.</i>	<i>Costeio, utensis, bandeiras, &c.</i>	<i>Papel, penas, &c.</i>	<i>Alugueis de casas.</i>	<i>Compra de drogas desinfectantes.</i>	<i>Despezas miudas.</i>	TOTAL.
1.693\$800	1.631\$790	77\$642	45\$200	144\$000	38\$450	47\$480	7.264\$388
1.688\$480	195\$570	24\$000	36\$640	20\$040	768\$040
.....	10\$000	10\$000	43\$600	3.141\$490
.....	12\$800	12\$800	106\$000
.....	19\$000	19\$000	79\$278
.....	581\$000
.....	275\$000
.....	120\$000
.....	60\$000
.....	199\$998
3.382\$280	1.827\$360	111\$642	123\$640	144\$000	38\$450	111\$120	12.395\$192

TABELLA
MINISTERIO DO
Instituto

	<i>Inspector.</i>	<i>Secretario.</i>	<i>Vaccinados effectivos.</i>	<i>Vaccinadores supranumerarios.</i>
Município da Côrte.....	1.200.000	800.000	3.187.088	999.992
Rio de Janeiro.....				
Espirito Santo.....				
Bahia.....				
Sergipe.....				
Alagoas.....				
Pernambuco.....				
Parahiba.....				
Rio Grande do Norte.....				
Ceará.....				
Piauhy.....				
Maranhão.....				
Pará.....				
S. Paulo.....				
Santa Catharina.....				
S. Pedro.....				
Minas.....				
Goyaz.....				
Mato Grosso.....				
Londres.....				
	1.200.000	800.000	3.187.088	999.992

TABELLA
MINISTERIO DO
Correio Geral e

	<i>Director Geral.</i>	<i>Administrador.</i>	<i>Ajudante.</i>	<i>Contador.</i>	<i>Official Maior</i>
Município da Côrte.....	3.199.985	2.399.999	1.569.888	1.599.994	1.599.996
Espirito Santo.....		500.000	300.000		
Bahia.....		1.599.996	999.996		
Sergipe.....		369.049	193.002		
Alagoas.....		499.992	300.000		
Pernambuco.....		1.600.000	1.000.000		
Parahiba.....		499.992	300.000		
Rio Grande do Norte.....		400.000	250.000		
Ceará.....		600.000	300.000		
Piauhy.....		399.984	249.984		
Maranhão.....		1.501.884	1.000.000		
Pará.....		999.996	599.990		
S. Paulo.....		1.000.000	700.000		
Santa Catharina.....		500.000	300.000		
S. Pedro.....		999.996	700.029		
Minas.....		500.000	250.000		
Goyaz.....		333.330	166.660		
Mato Grosso.....		400.000	200.000		
	3.199.985	15.104.211	9.479.489	1.599.994	1.599.996

N.º 25.

IMPERIO § 25.º

Vaccinico.

<i>Commissarios Vaccinadores.</i>	<i>Amanuense.</i>	<i>Porteiro.</i>	<i>Puz vaccinico.</i>	<i>Papel, pennas e outros artigos.</i>	<i>Impressões diversas.</i>	<i>Despezas miudas</i>	<i>TOTAL.</i>
.....	436,342	200,000	169,760	20,000	29,080	7.042,262
400,000	400,000
300,000	300,000
600,000	600,000
300,000	300,000
300,000	300,000
400,000	400,000
300,000	300,000
300,000	300,000
300,000	300,000
249,166	300,000
400,000	400,000
320,000	400,000
400,000	320,000
250,000	400,000
400,000	250,000
399,997	400,000
400,000	400,000
400,000	400,000
.....	70,143	400,000
.....	70,143
6.419,163	436,342	200,000	70,143	169,760	20,080	29,080	13.531,568

N.º 26.

IMPERIO § 26.º

Paquetes de Vapor.

<i>Officiaes.</i>	<i>Amanuenses.</i>	<i>Praticantes.</i>	<i>Escripturarios addidos.</i>	<i>Thesoureiro.</i>	<i>Fieis.</i>	<i>Porteiro da Directoria.</i>
11.777,774	1.591,651	5.902,417	5.373,844	1.599,996	1.599,984	99,996
999,984	200,000
.....	990,000	576,999	300,000
.....	123,730	19,260
1.000,000	199,992
.....	300,000	250,000	61,875
.....	193,272
.....	200,000
.....	200,000
944,769	199,968
.....	399,996	214,000	300,000
493,226	400,000
.....	200,000	200,000
495,821	399,996
250,000	200,000	199,992
.....	125,000	100,000
.....	193,748
15.961,573	1.591,651	10.343,119	6.635,644	1.599,996	2.761,851	99,996

Continuação da Tabella

	Porteiro da Administração.	Ajudante do Por- teiro da Admi- nistração.	Agente do mar.	Ajudante.	Correio de offícios.
Município da Côte.....	999\$996	499\$992	699\$996	497\$213	399\$996
Espirito Santo.....					
Bahia.....	600\$000		300\$000		
Sergipe.....					
Alagoas.....					
Pernambuco.....	600\$000		300\$000		
Parahiba.....					
Rio Grande do Norte.....					
Ceará.....			60\$000		
Piauhy.....					
Maranhão.....	500\$000				
Pará.....					
S. Paulo.....					
Santa Catharina.....					
S. Pedro.....					
Minas.....					
Goyaz.....					
Mato Grosso.....					
	2.699\$996	499\$992	1.359\$996	497\$213	399\$996

Obser

Nas Provincias os Administradores dos Correios accumulão as funcções de Thesoureiros, bem como os Ajudantes dos Ad de Porteiros.

TABELLA
MINISTERIO DO
Canaes, pontes e

	Estradas geraes.
Município da Côte.....	
Rio de Janeiro.....	14.017\$940
Espirito Santo.....	30.000\$000
Bahia.....	9.700\$418
Rio Grande do Norte.....	1.089\$830
Ceará.....	8.992\$027
Pará.....	
S. Paulo.....	
Santa Catharina.....	10.808\$230
Goyaz.....	20.361\$752
	94.960\$197

do Correio Geral.

Carteiros.	Pedestres e Estafetas.	Expediente da Administração.	Expediente das agencias.	Costeio.	Paquetes de vapor.	TOTAL.
12.875\$200	551\$200	8.853\$692	9.536\$140	13.873\$460	531.000\$000	621.304\$409
.....	1.884\$437	170\$000	150\$000	60\$000	3.264\$437
1.500\$000	5.790\$522	715\$640	1.532\$830	1.973\$948	17.788\$916
115\$200	1.249\$720	214\$260	2.289\$161
115\$200	1.374\$400	301\$380	360\$000	89\$280	3.240\$244
1.435\$200	2.825\$940	534\$100	1.267\$620	11.174\$735
153\$600	1.611\$720	288\$000	73\$114	21\$000	3.140\$698
80\$160	725\$903	215\$400	60\$000	40\$000	1.971\$463
115\$200	1.316\$700	398\$640	291\$375	51\$900	3.333\$813
153\$600	3.619\$000	375\$000	513\$735	165\$892	5.677\$163
700\$800	2.280\$000	417\$430	262\$004	683\$538	8.590\$423
528\$500	414\$060	74\$295	126\$450	3.357\$827
283\$680	11.005\$859	1.550\$280	2.774\$899	6.041\$778	24.449\$721
153\$600	420\$000	183\$700	152\$545	10\$700	1.920\$545
41\$600	6.432\$982	934\$855	3.169\$133	7.158\$150	20.532\$554
45\$524	5.811\$655	563\$310	1.041\$447	14.890\$427	23.752\$363
44\$800	3.761\$100	119\$000	768\$840	320\$000	5.638\$730
68\$480	1.244\$800	320\$382	501\$400	2.931\$810
18.410\$314	51.905\$938	16.569\$129	20.760\$350	47.278\$543	534.000\$000	764.359\$106

vação.

ministradores as de Contador, e á excepção da Bahia, Pernambuco e Maranhão, em todas as outras os Praticantes servem igualmente

N.º 27.

IMPERIO § 27.º

estradas geraes.

Exploração e desobstrução de rios.	Construção de pontes e segurança de montanhas.	ENGENHEIROS.		Gratificações a Commandantes de presidios.	TOTAL.
		Gratificações.	Ajudas de custo.		
.....	400\$000	3.100\$000	17.577\$940
.....	30.000\$000
.....	266\$190	888\$415	10.855\$023
.....	40.341\$408	41.431\$238
.....	695\$000	8.992\$027
2.967\$373	695\$000
.....	2.967\$373
.....	10.808\$230
8.795\$042	1.320\$000	20.361\$752
.....	560\$000	10.675\$042
11.762\$415	40.607\$598	3.303\$415	3.100\$000	560\$000	154.303\$625

TABELLA
MINISTERIO DO
Catechese e civili

	<i>Sustento.</i>	<i>Vestuario.</i>
Município da Côrte.....	87\$460	716\$220
Espirito Santo.....	175\$445	
Piauhý.....		
Maranhão.....		
Pará.....		
S. Paulo.....		
Minas.....	116\$500	
Goyaz.....	1.707\$140	
Mato Grosso.....		
	2.086\$545	716\$220

TABELLA
MINISTERIO DO
Estabelecimento de

Pará.....

TABELLA
MINISTERIO DO
Even

	<i>Retrato de S. M. o Imperador.</i>	<i>Obras scienti- ficas.</i>	<i>Gratificações.</i>	<i>Ajudas de custo.</i>
Município da Côrte.....	600\$000		17.330\$058	1.000\$000
Bahia.....		480\$000		
Sergipe.....				
Rio Grande do Norte.....				
Piauhý.....				
S. Pedro.....				
Minas.....				
Londres.....				292\$263
	600\$000	480\$000	17.330\$058	1.292\$263

Obser

(1) Procedem da compra e collocação de hum mastro para içar a bandeira nacional nos dias de grande gala; de despe e de comissão pela despeza deste Ministerio em Londres.

N.º 28.

IMPERIO § 28.º

sação de Indios.

<i>Brindes.</i>	<i>Transporte.</i>	<i>Despezas com al- deamentos.</i>	<i>Congrua a Mis- sionarios.</i>	<i>Guizamentos.</i>	<i>Sinos.</i>	<i>TOTAL.</i>
84\$000		2.870\$400			70\$000	3.828\$080
		365\$000	349\$000			889\$445
	38\$120					38\$120
129\$885						129\$885
2.004\$779	150\$000		1.819\$436	35\$200		4.009\$445
			182\$500			182\$500
600\$000			365\$000			1.081\$500
					21\$875	1.729\$015
2.550\$201			365\$600			2.915\$201
5.368\$865	188\$120	3.235\$400	3.080\$936	35\$200	91\$875	14.803\$161

N.º 29.

IMPERIO § 29.º

Educandas no Pará.

1.999\$992

N.º 30.

IMPERIO § 31.º

tuacs.

<i>Prestação ao Con- servatorio Dra- matico.</i>	<i>Passagens á Eu- ropa.</i>	<i>Compra de ma- chinas.</i>	<i>Impressões di- versas.</i>	<i>Despezas reser- vadas.</i>	<i>Outras despezas. (1)</i>	<i>TOTAL.</i>
600\$000	560\$000	150\$326	460\$480			20.700\$864
						480\$000
					59\$340	59\$340
					3\$800	3\$800
					30\$000	30\$000
				4.000\$000		4.000\$000
					16\$000	16\$000
					14\$613	306\$876
600\$000	560\$560	150\$326	460\$480	4.000\$000	123\$753	25.596\$880

vação.

zas com hum leilão por conta da Fazenda Publica; de transporte de diversos objectos; de condução de actas de eleições;

TABELLA
MINISTERIO DO
Escolas menores

	<i>Lentes proprietarios.</i>	<i>Lentes substitutos.</i>	<i>Director das aulas de 1.^{as} letras.</i>	<i>Professores de 1.^{as} letras.</i>
Municipio da Côte.....	6.396\$773	1.005\$369	1.400\$000	11.405\$713

TABELLA
MINISTERIO DO
Bibliotheca

	<i>Bibliothecario.</i>	<i>Primeiro Official Ajudante do Bibliothecario.</i>	<i>Segundos Officiaes.</i>	<i>Praticantes.</i>	<i>Guardas.</i>	<i>Addidos.</i>
Municipio da Côte.....	800\$000	600\$000	900\$000	1.012\$358	581\$451	138\$212
Londres.....	800\$900	600\$000	900\$000	1.012\$358	581\$451	138\$212

Obser

(1) Procedem da compra de reposteiros; de pin

TABELLA N.º 33.

MINISTERIO DO IMPERIO § 34.º

Jardim Botanico da Lagoa de Rodrigo de Freitas.

	<i>Director.</i>	<i>Feitores.</i>	<i>Trabalhadores.</i>	<i>Sustento, vestuario e curativo dos escravos.</i>	<i>Outras despesas. (1)</i>	<i>TOTAL.</i>
Municipio da Côte.....	1.600\$000	785\$980	537\$720	4.635\$230	1.438\$070	9.996\$000

Observação.

(1) Procedem da diaria á viuva de hum China, que era fabricante do chá, e de utensis, reparos nos edificios, e despesas miudas.

TABELLA N.º 35.

MINISTERIO DO IMPERIO § 36.º

Instituto Historico.

Municipio da Côte.....	Prestação annual.....	2.000\$000
------------------------	-----------------------	------------

N.º 31.

IMPERIO § 32.º

de Instrução Publica.

<i>Professores substitutos de 1.ªs letras.</i>	<i>Professoras de 1.ªs letras.</i>	<i>Professoras substitutas de 1.ªs letras.</i>	<i>Porteiro.</i>	<i>Consignação mensal para as despesas das aulas.</i>	<i>Alugueis de casas.</i>	<i>Expediente.</i>	<i>TOTAL.</i>
800\$000	6.293\$198	400\$000	300\$000	6.529\$510	11.343\$254	203\$660	46.077\$477

N.º 32.

IMPERIO § 33.º

Publica.

<i>Papel, pennas e outros artigos.</i>	<i>Serventes.</i>	<i>Aluguel da casa.</i>	<i>Assignatura de jornaes.</i>	<i>Acquisição de obras.</i>	<i>Encadernações.</i>	<i>Outras despesas (1)</i>	<i>TOTAL.</i>
207\$850	786\$800	230\$400	287\$000	372\$720	692\$230	6.609\$021
.....	293\$933	293\$933
207\$850	786\$800	230\$400	293\$933	287\$000	372\$720	692\$230	6.902\$954

vação.

tura de huma sala e de despesas miudas.

TABELLA N.º 34.

MINISTERIO DO IMPERIO § 35.º

Jardim Botanico do Passeio Publico.

	<i>Director.</i>	<i>Administrador.</i>	<i>Guardas.</i>	<i>Trabalhadores.</i>	<i>Sustento e vestuario de escravos.</i>	<i>Outras despesas (1)</i>	<i>TOTAL.</i>
Municipio da Côte..	1.200\$000	365\$000	292\$000	955\$980	520\$320	692\$700	4.026\$000

Observação.

(1) Procedem de utensis, reparos nos edificios e despesas miudas.

TABELLA N.º 36.

MINISTERIO DO IMPERIO § 37.º

Imperial Academia de Medicina.

Municipio da Côte Prestação annual 2.000\$000

TABELLA N.º 37.

MINISTERIO DO IMPERIO § 38.º

Sociedade Auxiliadora da Industria Nacional.

Município da Côte..... Assignatura do jornal..... 2.322\$000

TABELLA N.º 38.

MINISTERIO DO IMPERIO § 39.º

Obras publicas.

MUNICIPIO DA CÔRTE.

<i>Inspeção Geral.</i>	<i>Vencimentos.</i>	<i>Jornaes.</i>	<i>Materiaes.</i>	<i>Outros pagamentos.</i>	<i>TOTAL.</i>
Inspector.....	1.982\$500				1.982\$500
Ajudante.....	1.262\$500				1.262\$500
Almoxarife.....	1.716\$000				1.716\$000
Escrivão.....	870\$000				870\$000
Escripturarios.....	1.200\$000				1.200\$000
Desenhadores.....	1.200\$000				1.200\$000
Fiel do Deposito.....	750\$000				750\$000
Mestres das obras geraes.....	1.128\$400				1.128\$400
Guardas e vigias.....	13.595\$085				13.595\$085
<i>Expediente.</i>					
Papel, pennas e outras artigos.....				830\$550	830\$550
<i>Obras nos aqueductos e chafarizes.</i>					
Aqueducto da Carioca.....		7.569\$900	3.893\$083		11.462\$983
Encanamento das Paineiras.....		4.172\$300	2.348\$080		6.520\$380
Chafariz do Rocio pequeno.....		418\$580	313\$640		732\$220
Dito de S. Clemente.....		2.067\$450	784\$668		2.852\$118
<i>Outras obras.</i>					
Na casa da Secretaria do Imperio.....		1.316\$300	1.295\$103		2.611\$403
Na da Bibliotheca Publica.....		1.742\$250	1.048\$213		2.790\$463
Na do Museo.....		100\$000			100\$000
Desmoroamento do morro da Travessa do Senado.....		1.751\$950	143\$220		1.895\$170
Trabalho florestal.....		1.366\$800	6\$000		1.372\$800
Differentes concertos pelos volantes.....		4.334\$041	3.243\$605		7.577\$646
Construção de cantaria.....		1.385\$490	248\$840		1.634\$330
<i>Diversas despesas.</i>					
Aluguel da pedreira de S. Diogo.....				108\$000	108\$000
Dito de casas para recolhimento de materiaes.....				26\$000	26\$000
Dito de carroças.....				904\$500	904\$500
Reparo de ferramentas.....				588\$660	588\$660
Sustento e vestuario de Africanos.....				2.725\$720	2.725\$720
Medico e medicamentos para os mesmos.....				642\$350	642\$350
Sustento de animaes.....				208\$000	208\$000
Ferragem para os mesmos.....				80\$050	80\$050
	23.704\$485	26.225\$061	13.324\$452	6.113\$830	69.367\$828

TABELLA N.º 39.

MINISTERIO DO IMPERIO § 40.º

Supprimento ao Hospital dos Lazaros.

Município da Côrte..... 2.000\$000

TABELLA N.º 40.

MINISTERIO DO IMPERIO § 41.º

Exercicios findos.

CORREIO GERAL.

	<i>Admi- nistrador.</i>	<i>Ajudante e Contador.</i>	<i>Praticante e Porteiro.</i>	<i>Agentes.</i>	<i>Carteiros.</i>	<i>Estafetas.</i>	<i>Aluquel de casas.</i>	<i>Serventes.</i>	TOTAL.
Piauhy.....	69\$999	62\$400	58\$240	178\$078	38\$400	1.603\$390	9\$000	15\$000	2.034\$507

TABELLA N.º 41.

MINISTERIO DO IMPERIO.

Lei N.º 627 de 16 de Setembro de 1851.

COLONIAS MILITARES.

	<i>Engenhei- ro.</i>	<i>Director.</i>	<i>Escrivão.</i>	<i>Colonos militares.</i>	<i>Familias dos Colo- nos.</i>	<i>Operarios.</i>	<i>Capellão.</i>	<i>Guisamento e para- mento.</i>	<i>Ferramen- tas eutensis.</i>
Município da Côrte.....									
Alagoas.....	397\$540	175\$000	29\$000	444\$320		1.700\$060	23\$600	87\$320	448\$280
Pernambuco.....	212\$333								
Pará.....		216\$666	146\$000		664\$160	230\$000	324\$000	668\$550	1.444\$380
	607\$873	391\$666	175\$000	444\$320	664\$160	1.930\$060	347\$600	755\$870	1.892\$660

Continuação da Tabella.

	<i>Costeio.</i>	<i>Outras despesas. (1)</i>	TOTAL.
Município da Côrte.....			
Alagoas.....		349\$944	349\$944
Pernambuco.....	1.493\$080		4.800\$200
Pará.....	327\$320		539\$683
	482\$605		4.176\$361
	2.305\$005	349\$944	9.866\$158

Observação.

(1) Procedem de objectos remetidos para os presidios estabelecidos á margem do Rio Araguaya, na Provincia de Goyaz.

TABELLA N.º 42.

MINISTERIO DO IMPERIO.

*Lei N.º 627 de 16 de Setembro de 1851 e Decreto N.º 946 de 29 de Março de 1852.**Epidemia reinante.*

	<i>Medicos.</i>	<i>Outros Empregados.</i>	<i>Dietas.</i>	<i>Medicamentos.</i>	<i>Outras despesas. (1)</i>	<i>TOTAL.</i>
Município da Côrte.....	700\$019	2.712\$333	1 352\$205	1.362\$400	445\$326	6.572\$283
Espirito Santo.....	1.370\$000	55\$100	316\$040	114\$110	222\$231	2.077\$481
Sergipe.....	1.000\$000	422\$000	1.422\$000
Rio Grande do Norte.....	140\$120	87\$000	227\$120
Ceará.....	5\$000	181\$160	186\$160
Maranhão.....	836\$000	2.300\$000	3.136\$000
Pará.....	1.158\$065	369\$660	122\$042	1.649\$767
	5.064\$084	2.767\$433	1.808\$365	4.660\$170	970\$759	15.270\$811

Observação.

(1) Procedem de despesa com o escalor e utensis, de transporte de medicos, de limpeza de vallas, &c.

TABELLA N.º 43.

MINISTERIO DO IMPERIO.

*Lei N.º 627 de 16 de Setembro e Decreto N.º 837 de 3 de Outubro de 1851.**Ajudas de custo de vinda a Deputados da 8.ª Legislatura.*

	<i>Bahia.</i>	<i>Pernam- buco.</i>	<i>Parahi- ba.</i>	<i>Rio Grande do Norte.</i>	<i>Piauhy.</i>	<i>Ma- ranhão.</i>	<i>Pará.</i>	<i>Minas.</i>	<i>Goyaz.</i>	<i>Mato Grosso.</i>	<i>TOTAL.</i>
Município da Côrte .	1.600\$	800\$	1.400\$	200\$	4.200\$	400\$	1.500\$	2.400\$	12.500\$
Bahia.....	800\$	800\$
Pernambuco.....	3.600\$	1.000\$	4.500\$
Parahiba.....	1.000\$	1.000\$
Pará.....	1.500\$	1.500\$
	2.400\$	4.400\$	1.000\$	1.400\$	1.200\$	4.200\$	1.500\$	400\$	1.500\$	2.400\$	20.400\$

TABELLA N.º 44.

MINISTERIO DO IMPERIO.

Lei N.º 627 de 16 de Setembro de 1851.

	<i>JUNTA DE HYGIENE PUBLICA.</i>			<i>COMMISSÃO DE ENGENHEIROS.</i>			<i>TOTAL.</i>
	<i>Presidente.</i>	<i>Secretarios.</i>	<i>Membros.</i>	<i>Presidente.</i>	<i>Membros.</i>	<i>Expediente.</i>	
Município da Côrte.....	458\$063	325\$806	1.303\$214	625\$806	1.602\$142	432\$820	4.747\$851

TABELLA N.º 45.

MINISTERIO DO IMPERIO.

Lei N.º 369 de 18 de Setembro de 1845 Art. 48.

Importação de Colonos.

	<i>Entrega ao Director da colonia de Santa Catharina.</i>	<i>Passagem de colonos.</i>	<i>Sustento dos colonos.</i>	<i>Prestações ao Director da colonia de S. Paulo.</i>	TOTAL.
Município da Côrte.....	10.000\$000	2.795\$000	469\$192	3.640\$000	16.904\$192

TABELLA N.º 46.

MINISTERIO DO IMPERIO.

Decreto N.º 474 de 15 de Setembro de 1847.

Prestação mensal de 2.000\$ por espaço de 6 annos a João Cactano dos Santos empresario do Theatro de S. Francisco.

Município da Côrte.....	24.000\$000
-------------------------	-------------

TABELLA N.º 47.

MINISTERIO DO IMPERIO.

Decreto N.º 506 de 23 de Setembro de 1848.

Encanamento das aguas do rio Maracanã.

MUNICIPIO DA CÔRTE.

	<i>Jornaes.</i>	<i>Materiaes.</i>	<i>Outros pagamentos.</i>	TOTAL.
3.512 tubos de ferro.....			96.622\$730	96.622\$730
6.552 ditos de chumbo.....			39.016\$964	39.016\$964
Caixa de purificação em Andarahy grande.....	49.140\$110	38.236\$660		87.377\$770
Dita dita em Andarahy pequeno.....	42.378\$000	21.955\$632		64.333\$632
Dita dita na Tijuca.....	38.483\$450	17.623\$981		56.207\$431
Dita de distribuição no Barro-vermelho.....	138.164\$950	64.664\$073		102.829\$023
Dita de ramificação no Campo d'Acclamação.....	2.119\$459	521\$160		2.640\$610
Rebaixamento do morro do Sacco do Alferes.....	9.974\$700	1.483\$435		11.458\$135
Côrte da barreira da rua do Senado.....	2.337\$100	124\$688		2.461\$788
Reconstrucções de calçadas.....	4.625\$700	868\$400		5.514\$100
Levantamento da planta da Cidade.....	1.035\$600			1.035\$600
Companhia de Bombeiros.....	9.636\$750			9.636\$750
Officina de Ferreiro.....	328\$300			328\$300
Encanamento do Sacco do Alferes.....	3.593\$176	7.961\$639		11.556\$815
Dito da rua da Prainha.....	4.771\$647	11.437\$683		16.209\$330
Dito da Praça Municipal.....	2.365\$027	12.315\$022		14.680\$049
Dito da rua do Conde.....	1.301\$800	3.493\$946		4.795\$746
Dito da rua dos Ciganos.....	4.320\$110	7.405\$053		11.725\$163
Dito da rua do Hospicio.....	4.140\$510	5.742\$457		9.882\$967
Dito da rua d'Alfandega.....	2.367\$110	5.698\$225		8.065\$335

Continuação da Tabella.

	Jornaes.	Materiaes.	Outrs paga- mentos.	TOTAL.
Encanamento da rua do Sabão.....	2.813\$570	5.764\$065	8.577\$635
Dito da rua de Matacavallos.....	1.196\$850	2.707\$010	3.903\$860
Dito da rua do Senado.....	1.221\$250	1.776\$440	2.997\$690
Dito da rua do Silva Manoel.....	527\$850	39\$500	567\$350
Dito da rua do Catete.....	532\$300	2.040\$940	2.573\$240
Dito da rua do Livramento.....	790\$700	881\$580	1.672\$280
Dito da rua de D. Luiza.....	3.569\$250	1.235\$640	4.804\$890
Dito da rua de Rezende.....	1.677\$350	303\$350	1.980\$700
Dito do largo de Moura.....	242\$500	68\$389	310\$889
Dito da Ponte do Cajú.....	2.017\$200	234\$600	2.251\$800
Chafariz do Rocío-pequeno.....	3.280\$095	2.400\$000	5.680\$095
Dito de S. Christovão.....	5.107\$400	743\$246	5.850\$646
Dito da Gloria.....	2.159\$050	787\$230	2.946\$280
Dito do Castello.....	310\$000	383\$892	693\$892
Dito de Bemfica.....	1.977\$450	1.403\$846	3.380\$296
Bicas e torneiras publicas.....	39.990\$009	24.110\$974	64.100\$983
<i>Outras despesas.</i>				
Aluguel de casas em diferentes locaes para recolhimento dos trabalhadores, materiaes e ferramenta.....	893\$166	893\$166
Dito de carroças.....	41.138\$030	41.138\$030
Sustento, curativo e ferragem de animaes.....	6.884\$308	6.884\$308
Reparos de ferramenta.....	16.534\$230	16.534\$230
Gratificação á avaliadores de terrenos e propriedades que tem de ser desapropriados na Serra da Tijuca.....	939\$000	939\$000
Comedorias e cavalgadas aos mesmos.....	280\$000	280\$000
	388.598\$214	244.434\$356	202.328\$428	835.360\$998

TABELLA N.º 48.

MINISTERIO DO IMPERIO

Decreto N.º 598 de 14 de Setembro de 1350.

MELHORAMENTO DO ESTADO SANITARIO.

Irrigação das ruas e limpeza de vallas.

	Gratificações.	Jornal.	Material.	Entregue á Illus- trissima Cama- ra Municipal.	Outras despesas. (1)	TOTAL.
Município da Côte.....	9.254\$200	263\$810	46.000\$000	8.891\$853	64.409\$863
Pará.....	53\$500	5.816\$010	4.117\$950	9.987\$460
Santa Catharina.....	42\$180	164\$840	207\$020
	53\$500	15.112\$180	4.546\$600	46.000\$000	8.891\$853	74.604\$343

Observação.

(1) Procedem de compra, sustento, curativo e ferragem de animaes; e de compra e aluguel de carroças com pipas.

MINISTERIO DA JUSTIÇA.

TABELLA
MINISTERIO DA
Secretaria

	<i>Ministro e Secretario d'Estado.</i>	<i>Official maior.</i>	<i>Officiaes.</i>	<i>Amanuenses.</i>
Municipio da Côte.....	7.200\$000	2.400\$000	8.400\$000	3.600\$000

Obser

(1) Procedem de concerto e assentamento de huma prensa, assignatura de jornaes

TABELLA
MINISTERIO DA
Tribunal Supre

	<i>Ministros.</i>
Municipio da Côte.....	59.590\$259
Bahia.....	1.956\$984
	61.547\$243

TABELLA
MINISTERIO DA
Rela

	<i>Presidentes.</i>	<i>Pocurador da Coroa.</i>	<i>Desembarga- dores.</i>	<i>Secretarios.</i>	<i>Amanuenses.</i>	<i>Continuos.</i>
Municipio da Côte.....	1.796\$161	3.200\$000	53.776\$790	1.200\$000	600\$000	710\$750
Bahia.....	2.800\$000	400\$000	28.870\$603	1.200\$000	800\$000
Pernambuco.....	2.800\$000	397\$775	23.949\$190	1.200\$000	800\$000
Maranhão.....	2.800\$000	400\$000	24.251\$603	1.200\$000	700\$000
	10.196\$161	4.397\$775	130.848\$186	4.800\$000	600\$000	3.010\$750

N.º 49.

JUSTIÇA § 1.º

d' Estado.

<i>Porteiro.</i>	<i>Ajudantes do Porteiro.</i>	<i>Correios.</i>	<i>Papel, pennas e outros artigos.</i>	<i>Servente.</i>	<i>Impressões diversas.</i>	<i>Outras despesas. (1)</i>	TOTAL.
800,000	1.200,000	3.133,328	1.170,060	86,400	9.600,400	232,010	37.822,198

vação.

e almanak, compra de sacos e pastas, concerto do relógio, e despesas miudas.

N.º 50.

JUSTIÇA § 2.º

mo de Justiça.

<i>Secretario.</i>	<i>Official.</i>	<i>Amanuense.</i>	<i>Porteiro.</i>	<i>Continuos.</i>	TOTAL.
2.000,000	918,883	600,000	1.000,000	800,000	64.909,142
2.000,000	918,883	600,000	1.000,000	800,000	1.956,984
2.000,000	918,883	600,000	1.000,000	800,000	66.866,126

N.º 51.

JUSTIÇA § 3.º

ções.

<i>Officiaes de Justiça.</i>	<i>Porteiros da Chancellaria.</i>	<i>Escrivães da Chancellaria.</i>	<i>Solicitadores dos Feitos da Fazenda.</i>	<i>Papel, pennas e outros artigos.</i>	<i>Reparos no edificio.</i>	<i>Despesas miudas.</i>	TOTAL.
600,000	120,000	80,000	799,994	85,550	2.599,983	65.569,228
600,000	60,000	40,000	900,000	108,400	35.779,003
600,000	80,000	900,000	129,460	107,246	30.963,671
500,000	600,000	66,520	30.518,123
2.300,000	180,000	200,000	3.199,994	389,930	2.599,983	107,246	162.830,025

TABELLA
MINISTERIO DA
Justiças de

	Juizes de Direito .
Município da Côrte	21.751\$328
Rio de Janeiro	16.057\$469
Espirito Santo	3.959\$982
Bahia	40.748\$882
Sergipe	7.032\$225
Alagoas	14.092\$353
Pernambuco	33.874\$480
Parahiba	8.134\$561
Rio Grande do Norte	7.370\$217
Ceará	21.769\$107
Piauhy	11.408\$269
Maranhão	19.570\$119
Pará	15.846\$655
S. Paulo	16.975\$980
Santa Catharina	3.544\$418
S. Pedro	14.251\$543
Minas	24.296\$723
Goyaz	7.292\$468
Mato Grosso	2.026\$882
	290.043\$661

TABELLA
MINISTERIO DA
Polícia e Segu

	Chefe de Polícia.	Official maior.	Officiaes.	Amanuenses.	Thesou- reiro.	Porteiro.	Continuo.	Alcaides.	Officiaes de expediente.
Município da Côrte....	762\$214	1.000\$000	1.600\$060	2.400\$000	240\$000	300\$000	300\$000	800\$000	2.468\$562
Rio de Janeiro	599\$999			1.093\$525					
Espirito Santo	196\$162			249\$956					
Bahia	600\$000			1.800\$000					
Sergipe	200\$000			449\$000					
Alagoas	300\$000			799\$992					
Pernambuco	600\$000			932\$061					
Parahiba	300\$000			450\$000					
Rio Grande do Norte..	200\$000			240\$000					
Ceará	300\$888			600\$000					
Piauhy	200\$000			398\$884					
Maranhão	400\$000			1.800\$000					
Pará	300\$000			999\$993					
S. Paulo	300\$000			800\$000					
Santa Catharina	240\$993			360\$000					
S. Pedro	399\$995			1.450\$000					
Minas	300\$000			999\$996					
Goyaz	400\$000			300\$000					
Mato Grosso	600\$000			400\$000					
Londres									
	7.208\$303	1.000\$000	1.600\$000	15.823\$447	240\$000	300\$000	300\$000	800\$000	2.468\$562

Obser

(1) Procedem de ordenado do Escrivão do Jury e Execuções, aluguel de cadeias,

N.º 52.

JUSTIÇA § 4.º

1.ª Instancia.

Juizes Municipaes.	Juizes de Orphãos.	Juizes Municipaes e de Orphãos.	Juiz de Capellas e Residuos.	Promotores publicos.	Ajudas de custo.	TOTAL.
1.137\$131	2.400\$000	5.539\$741	200\$000	1.800\$000		27.288\$749
363\$329	399\$996	709\$991		5.913\$643		28.274\$180
1.225\$018	439\$948	6.555\$942		900\$000		35.569\$973
		1.854\$121		11.832\$798		60.822\$588
		1.166\$282		1.999\$992		10.886\$638
594\$120	23\$333	5.006\$757		2.563\$409		17.824\$044
		1.408\$267		11.103\$221		59.601\$911
		1.730\$997		1.698\$643		10.941\$471
		2.431\$636		1.096\$504		10.196\$818
		1.505\$827		4.157\$008		28.357\$751
		2.874\$615		2.381\$643	1.200\$000	16.495\$739
319\$997	16\$666	1.088\$883		5.390\$502		27.835\$236
		5.952\$150		3.752\$215		21.024\$416
		1.283\$320		4.930\$410		27.858\$540
		3.245\$365		1.320\$000	800\$000	6.987\$738
		2.571\$083		3.197\$722		20.694\$630
		725\$530		8.471\$174		35.338\$980
		178\$888		1.449\$993		9.468\$011
				1.397\$776		3.663\$546
3.639\$595	3.299\$943	45.528\$815	200\$000	75.358\$635	2.000\$000	420.070\$669

N.º 53.

JUSTIÇA § 5.º

rança publica.

Pedestros.	Carcereiros.	Ajudantes dos Carcereiros.	Espediente.	Servico exterior.	Calabouço.	Visita ás embarcações.	Despezas policiaes.	Despezas secretas.	Outras despezas. (1)	TOTAL.
7.692\$340	999\$990	293\$210	2.890\$900	6.942\$519	1.222\$940	2.311\$350	956\$340	28.163\$580	600\$000	61.963\$975
	3.168\$749	499\$992						500\$000		5.662\$265
	721\$970		613\$110							1.359\$468
	4.524\$895		1.130\$000					3.400\$000	129\$960	11.454\$895
	526\$790		110\$110					400\$000		1.715\$900
	1.013\$312		176\$155	24\$000				609\$800		2.923\$559
	1.506\$881	126\$666	1.508\$980					3.000\$000	300\$000	7.971\$588
	499\$993		278\$760					540\$598	16\$213	2.085\$564
	740\$507		140\$660	25\$000			22\$250		21\$980	1.363\$497
	1.872\$916		336\$586					2.500\$000		5.600\$496
	569\$991		106\$800					1.535\$000		2.810\$838
	1.958\$031	250\$000	306\$350	225\$103				349\$400		4.858\$481
	985\$108		600\$000			207\$700		1.000\$000	61\$900	3.885\$401
	2.052\$801		564\$620	42\$000				2.330\$710	208\$120	6.298\$254
	857\$220		188\$20							1.486\$053
	2.977\$920	240\$000	216\$246	32\$000				2.074\$000		6.739\$217
	2.764\$221							2.675\$600		1.996\$925
	989\$325		100\$000	46\$400					161\$200	1.624\$767
	424\$167		200\$600							1.484\$523
							1.484\$523			
7.692\$340	29.155\$093	1.409\$868	8.777\$475	7.337\$052	1.222\$940	2.519\$050	2.463\$113	49.078\$088	1.502\$373	140.897\$704

vação.

compra de guaritas, remessa de Africanos livres, dita de presos, e luzes.

TABELLA
MINISTERIO DA
Guarda

	<i>Commandante Superior</i>	<i>Instructores.</i>
Município da Côrte	2.400,000	3.564,400
Rio de Janeiro		3.159,000
Espirito Santo		
Bahia		176,000
Sergipe		1.423,200
Alagoas		691,000
Pernambuco		535,998
Parahiba		1.024,814
Rio Grande do Norte		275,188
Ceará		694,470
Piauí		932,663
Maranhão		291,320
Pará		
S. Paulo		220,000
Santa Catharina		348,000
S. Pedro	4.040,209	5.785,875
Minas		4.220,094
Goyaz		336,000
Mato Grosso		171,666
	6.440,209	23.819,688

TARELLA
MINISTERIO DA
Tele

	<i>Director.</i>
Município da Côrte	
Bahia	612,000
Pernambuco	
Ceará	
Maranhão	
	612,000

N.º 54.

JUSTIÇA § 6.º

Nacional.

<i>Cornetas, tambores, e clarins.</i>	<i>Compra e concerto de armamento.</i>	<i>Compra de correame.</i>	<i>Bandeiras e estandartes.</i>	<i>Instrumentos bellicos.</i>	<i>Frete e condução de armamento e correame.</i>	<i>Expediente.</i>	<i>TOTAL.</i>
10 132\$100 262\$320	11.029\$500	7.959\$500	567\$000	397\$400	33\$000	2.317\$990	38.401\$190
2.398\$640	425\$000				72\$000	71\$980	3.421\$320
1.375\$200						454\$985	143\$980
2.515\$230						157\$580	3.454\$625
1.400\$620						797\$240	1.580\$780
237\$200						1.196\$580	2.863\$440
451\$622	445\$640				18\$000	386\$700	4.247\$808
131\$000						135\$040	2.812\$134
844\$200						287\$000	665\$128
420\$420						45\$380	1.848\$732
5.672\$120						488\$000	1.109\$043
1.686\$080				167\$000		578\$090	1.620\$520
2.941\$120						301\$740	998\$510
934\$840	1.244\$160				38\$000	135\$420	6.360\$860
275\$000					14\$000		2.169\$500
181\$740	64\$900			15\$840		957\$220	12.775\$204
						105\$200	7.367\$314
							626\$840
							523\$506
31.856\$752	13.176\$200	7.959\$500	567\$000	580\$240	175\$000	8.416\$145	92.990\$734

N.º 55.

JUSTIÇA § 7.º

graphos.

<i>Encarregados.</i>	<i>Empregados.</i>	<i>Praças.</i>	<i>Construção de telegraphos.</i>	<i>Reparos nos telegraphos.</i>	<i>Compra de objectos para o telegrapho electrico.</i>	<i>Expediente.</i>	<i>TOTAL.</i>
1.606\$000	4.617\$100	593\$000	768\$789	160\$000	474\$250	487\$360	9.318\$499
350\$400						15\$920	15\$920
				129\$640		209\$600	560\$000
						29\$000	158\$640
						156\$000	156\$000
1.956\$400	4.617\$100	593\$000	768\$789	289\$640	474\$250	897\$880	10.209\$059

TABELLA

MINISTERIO DA

Bispos, Cathedraes, Relação Metropolitana,

	<i>Arcebispo.</i>	<i>Bispos.</i>	<i>Deão.</i>	<i>Dignidades im- mediatas.</i>	<i>Conegos.</i>
Município da Córte.....		8.400,000			
Rio de Janeiro.....					
Espirito Santo.....					
Bahia.....	3.600,000		700,000	1.558,630	5.129,517
Sergipe.....					
Alagoas.....					
Pernambuco.....		2.400,000	549,998	1.499,994	5.065,698
Parahiba.....					
Rio Grande do Norte.....					
Ceará.....					
Piahy.....					
Maranhão.....					
Pará.....		2.400,000		2.900,000	6.475,000
São Paulo.....				1.499,970	5.310,000
Santa Catharina.....				2.700,000	5.557,325
São Pedro.....					
Minas.....		800,000			
Goyaz.....		2.400,000			
Mato Grosso.....		2.400,000			
Londres.....					
	3.600,000	18.800,000	1.249,998	10.158,594	27.537,540

Obser

(1) Procedem de esmolas, fabrica, gui

TABELLA

MINISTERIO DA

Capella Imperial, e Ca

	<i>Monsenhores.</i>	<i>Conegos.</i>	<i>Capellães.</i>	<i>Mestres de Ceremonias.</i>	<i>Escrivão.</i>	<i>Thesoureiros.</i>	<i>Sachristas.</i>	<i>Organistas.</i>
Município da Córte.....	7.597,512	18.866,784	8.381,681	2.050,000	50,000	1.613,776	1.921,559	1.000,000

TABELLA

MINISTERIO DA

Even

	<i>Ordenado a hum Juiz de Di- reito.</i>
Município da Córte.....	
Pernambuco.....	529,031
Rio Grande do Norte.....	
Londres.....	
	529,031

N.º 56.

JUSTIÇA § 8.º

Parochos, Vigarios Geraes e Provisores.

Beneficiados.	Desembargadores.	Vigarios Geraes e Provisores.	Parochos.	Capellães.	Outros Empregados.	Outras despesas. (1)	TOTAL.
.....	240,000	6.175,600	14.815,600
.....	38.457,173	38.457,173
.....	3.737,096	176,878	3.539,997	2.155,179	2.433,427	1.004,000	3.539,997
.....	36.347,806	56.842,533
.....	7.049,520	7.049,520
.....	460,000	3.764,893	3.764,893
.....	21.517,805	941,234	1.506,170	200,000	34.140,899
.....	7.401,154	7.401,154
.....	6.020,159	6.020,159
.....	8.988,540	8.988,540
.....	5.798,864	5.798,864
2.016,776	120,000	14.679,501	3.598,153	2.273,380	1.200,000	33.263,010
2.400,000	21.829,100	2.738,575	4.717,466	1.200,000	42.115,111
.....	240,000	41.176,303	2.999,795	3.563,843	1.600,000	57.837,176
.....	4.499,997	4.499,997
.....	17.556,226	17.556,226
.....	66.117,292	11.531,092	78.448,384
.....	6.497,215	8.897,215
.....	4.760,166	360,000	7.520,166
.....	1.548,994	1.548,984
4.416,776	3.737,096	1.236,878	322.177,311	12.452,846	24.525,578	7.112,994	438.505,611

vação.

samentos e bulas do Bispo do Maranhão.

N.º 57.

JUSTIÇA § 9.º

thedral do Rio de Janeiro.

Mestres de Capella e mais músicos.	Armador.	Andador.	Maceiros Varredores e Sineiros.	Cultos.	Alfaias e paramentos.	Obras.	Despezas miudas.	TOTAL.
14.180,607	133,684	78,759	859,329	3.506,800	3.349,540	29.887,945	211,504	93.689,471

N.º 58.

JUSTIÇA § 10.

tuas.

Gratificações.	Ajudas de custo.	Repressão do trafico.	Retrato de S. M. o Imperador.	Livro para registro da legislação.	Concerto e remoção do orgão da Capella Imperial.	Commissões pelas despesas deste Ministerio.	TOTAL.
2.132,754	243,220	284,000	338,380	2.998,354
.....	596,703	1.125,734
.....	4,000	4,000
.....	30,305	30,305
2.132,754	596,703	243,220	284,000	4,000	338,380	30,305	4.158,393

TABELLA
 MINISTERIO DA
Culto

Município da Côte.....

TABELLA
 MINISTERIO DA
Corpo Municipal

	<i>Soldos.</i>	<i>Gratificações.</i>	<i>Forragens.</i>
Município da Corte.....	157.686\$570	8.166\$580	45.399\$530

TABELLA
 MINISTERIO DA
Casa de

	EMPREGADOS.	
	<i>Casa de Correcção.</i>	<i>Penitenciaria.</i>
Município da Corte.....	2.463\$110	7.751\$441

Obser

(1) Procedem de sustento e vestuario a presos e africanos livres; de gratificação a africanos livres; de sustento e ve ferragem de animaes.

TABELLA
 MINISTERIO DA
Conducção e sus

	<i>Empregados.</i>
Município da Corte.....	2.709\$329

Obser

(1) Procedem de luzes nas prisões e corpos de guardas; da lavagem

N.º 59.

JUSTIÇA § 11.

Publico.

	<i>Coadjuutores.</i>	<i>Prefeito dos Capuchinhos.</i>	<i>Guisamentos.</i>	TOTAL.
.....	1.998\$063	145\$200	414\$960	2.558\$224

N.º 60.

JUSTIÇA § 12.

Permanente.

<i>Fardamento.</i>	<i>Luzes.</i>	<i>Medicamentos e sangue-xugas.</i>	<i>Obras no quartel.</i>	<i>Remonta.</i>	<i>Concerto d'armamento.</i>	<i>Gratificação a ordenanças.</i>	<i>Pedestres na conformidade do art. 17 da Lei.</i>	Total.
10.800\$000	2.519\$760	3.462\$893	2.500\$000	2.360\$000	120\$000	360\$000	4.467\$528	237.842\$861

N.º 61.

JUSTIÇA § 13.

Correcção.

<i>Expediente.</i>	<i>Culto Divino.</i>	OBRAS.		OUTRAS DESPEZAS. (1)		Total.
		<i>Jornal.</i>	<i>Material.</i>	<i>Casa de Correcção.</i>	<i>Penitenciaria.</i>	
45\$200	319\$200	15.604\$530	20.672\$310	7.976\$137	9.168\$072	64.000\$000

vação.

tuário a sentenciados; de despesas com enfermarias; de materias primas; de ferramentas e utensis; e de sustento, curativo e

N.º 62.

JUSTIÇA § 14.

tento de presos.

<i>Comedorias.</i>	<i>Medicamentos e dietas.</i>	<i>Roupa e utensis.</i>	<i>Condução e deportação de presos.</i>	<i>Outras despesas.</i> (1)	Total.
2.677\$291	7.964\$540	377\$557	439\$400	953\$819	15.071\$733

ração.

de roupa; de jornal a sentenciados; e de despesas miúdas.

TABELLA
MINISTERIO DA
Iluminação

	<i>Administrador geral.</i>	<i>Administrado- res de dis- trictos.</i>	<i>Encarregado da contabi- lidade.</i>	<i>Guardas.</i>	<i>Fieis de distri- ctos e arma- zens.</i>	<i>Serventes.</i>
Município da Corte.....	1.266\$666	666\$666	600\$000	14.379\$671	475\$833	2.838\$000

TABELLA
MINISTERIO
Even

Município da Corte. Despezas secretas.....

TABELLA
MINISTERIO DA
Lei n.º 627 de 16 de
Repressão

	<i>Porcentagem do Juizo.</i>	<i>Custas do Juizo.</i>	<i>Premio pecu- niario.</i>
Município da Corte.....	1.311\$400	23\$810	15.942\$790
Espirito Santo.....			
Bahia.....			
Alagoas.....			
S. Paulo.....			
	1.311\$400	23\$810	15.942\$790

Obser

(1) Procedem de municiamiento a praças do Corpo de Permanentes,

TABELLA
MINISTERIO
Decreto n.º 88 de 29
Loterias a favor da

Município da Corte. Productos liquido.....

N.º 63.

JUSTIÇA § 15.

Publica.

<i>Funileiro.</i>	<i>Papel pennas e outros artigos.</i>	<i>Azeite e torcidas para os lampões.</i>	<i>Collocação, concerto e compra de lampões.</i>	<i>Aluguel de casas.</i>	<i>Sustento, vestuario e curativo de africanos livres.</i>	<i>Compra, sustento, curativo e ferragem de animaes.</i>	<i>Total.</i>
522\$140	149\$300	69.866\$117	8.629\$695	461\$866	7.022\$150	1.121\$180	107.999\$284

N.º 64.

DA JUSTIÇA.

tuas.

..... 2.000\$000

N.º 65.

JUSTIÇA.

Setembro de 1851.

do trafico.

<i>Transporte de africanos.</i>	<i>Sustento, e vestuario de africanos.</i>	<i>Frete de embarcações e combustivel.</i>	<i>Apprehensão de embarcações.</i>	<i>Diligencias.</i>	<i>Entregue a diversos.</i>	<i>Outras despesas.</i> (1)	<i>Total.</i>
563\$800	10.041\$622	14.398\$617	5.540\$180	27.860\$000	130\$153	75.812\$372
1.000\$000	24\$200	150\$000	1.174\$200
.....	538\$517	269\$400	2.984\$760	2.984\$760
.....	577\$120	807\$917
1.563\$800	10.580\$139	14.398\$617	601\$320	5.809\$580	27.860\$000	3.264\$913	81.356\$369

vação.

de passagem da tripolação e passageiros de uma sumaca.

N.º 66.

DA JUSTIÇA.

de Outubro de 1835.

Casa de Correção.

..... 33.300\$000

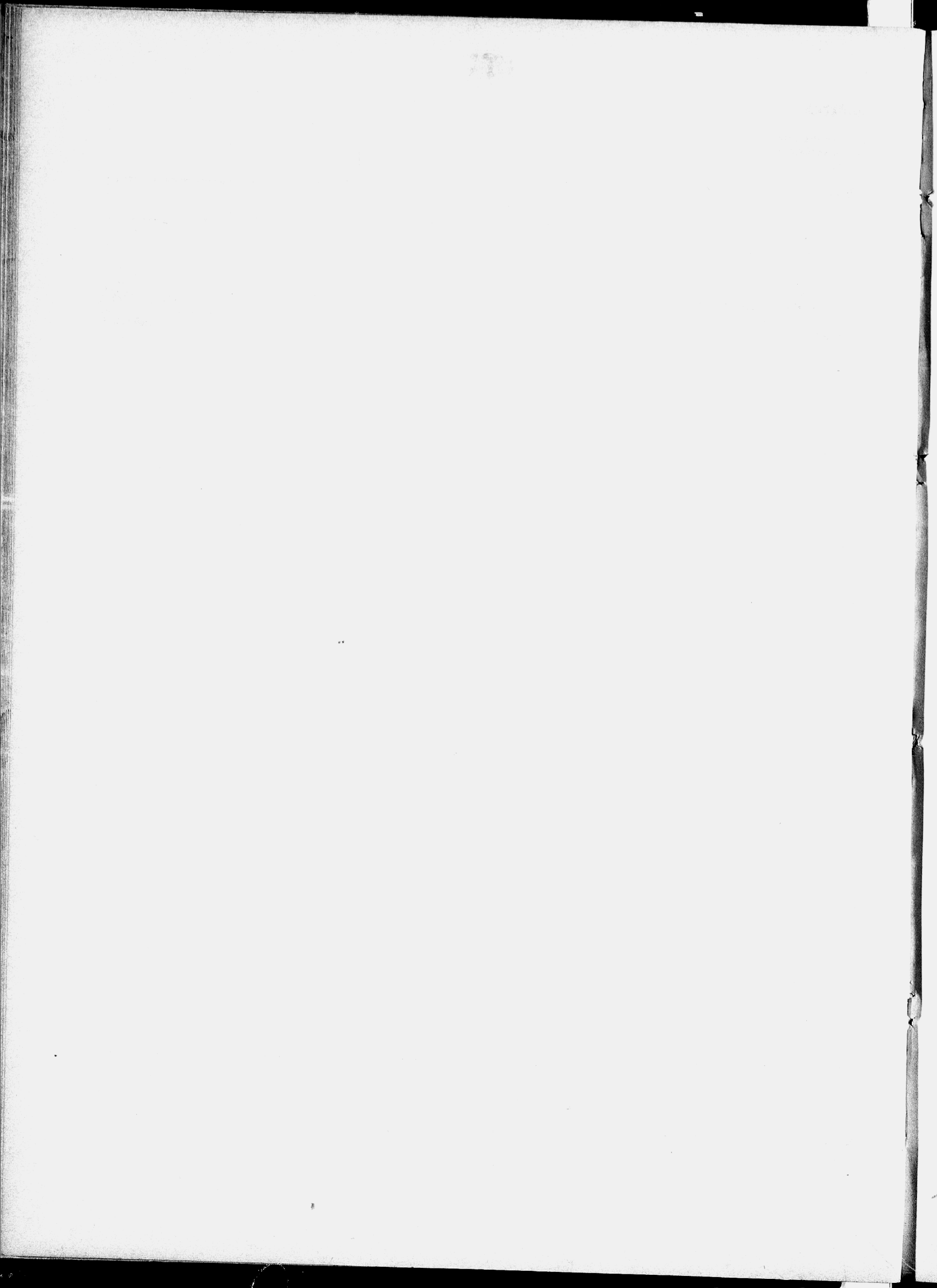

MINISTERIO DE ESTRANGEIROS.

TABELLA

MINISTERIO DE

Secretaria

	<i>Ministro e Secretario de Estado.</i>	<i>Official Maior.</i>	<i>Officiaes.</i>
Municipio da Côte	7.200\$000	3.400\$000	9.939\$848

TABELLA

MINISTERIO DE ES

Legações e Consula

	<i>Enviados extraordinarios e Ministros Plenipotenciarios.</i>	<i>Ministros Plenipotenciarios.</i>
Municipio da Côte	2.532\$839
Londres	23.000\$000	13.416\$666
	25.532\$839	13.416\$666

TABELLA

MINISTERIO DE

Despezas extraordinarias

	<i>Ajudas de custo.</i>	<i>Gratificações.</i>	<i>Soccorros a Brasileiros desvalidos.</i>	<i>Importe de condecorações offerecidas a diversos estrang.</i>	<i>Transporte de emigrados Brasileiros.</i>
Municipio da Côte	11.242\$307	1.331\$851	553\$048	189\$037	494\$933
Londres	3.449\$955	1.367\$910	121\$177
	14.692\$262	2.699\$761	674\$225	189\$037	494\$933

N.º 67.

ESTRANGEIROS § 1.º

d' Estado.

Archivista.	Amanuenses.	Praticantes.	Porteiro.	Ajudante do Porteiro.	Correios.	Expediente.	Total.
1.999\$992	4.000\$000	1.532\$615	1.000\$000	600\$000	3.200\$000	1.442\$790	34.315\$245

N.º 68.

ESTRANGEIROS § 2.º

dos ao par de 67½.

Ministro Residente.	Encarregados de Negocios.	Secretarios.	Addidos.	Consules Geraes.	EXPEDIENTE.		Total.
					Legações.	Consulados.	
5.000\$000	16.883\$333 23.796\$074	911\$599 10.779\$111	1.679\$926 7.691\$761	600\$000 8.641\$658	1.003\$247 5.049\$942	440\$000 1.280\$000	24.050\$944 98.655\$212
5.000\$000	40.679\$407	11.690\$710	9.371\$687	9.241\$658	6.053\$189	1.720\$000	122.706\$156

N.º 69.

ESTRANGEIROS § 3.º

no exterior ao par de 67½.

Entregue ao Official maior da Secret. p.ª objectos de serviço.	Despeza com viagens de Agentes Diplomaticos e Consulares.	Despezas judiciaes.	Mudança do archivo da Legação em Haya.	Aluguel da casa da Legação em Londres.	Despezas secretas.	Commis. pelas despesas deste Ministerio.	Total.
4.000\$000	506\$385	26\$577	4\$222	600\$000	599\$104 3.475\$742	983\$348	18.410\$280 10.535\$316
4.000\$000	506\$385	26\$577	4\$222	600\$000	4.074\$846	983\$348	28.945\$596

TABELLA

MINISTERIO DE

Despezas extraordinarias dentro

	<i>Gratificações.</i>	<i>Assignatura e encadernações de jornaes.</i>
Municipio da Côte.....		
S. Pedro.....	7.195\$552	811\$220
	7.195\$552	811\$220

TABELLA

MINISTERIO DE

Diferença de cambio entre o par de 67½ e o de 28,7412201,

Municipio da Côte.....
Londres.....

TABELLA

MINISTERIO DE

DECRETO DE 7 DE

Reclamação de pre

Municipio da Côte.....

N.º 70.

ESTRANGEIROS § 4.º

do Imperio, moeda do paiz.

<i>Condução de correspondencia official.</i>	<i>Despezas secretas.</i>	<i>Entrega ao Official Maior da Secret.ª p.ª despezas de serviço.</i>	<i>Retrato de S.M. o I. para a Secretaria.</i>	<i>Compra de condecorações.</i>	<i>Impressões diversas.</i>	<i>Passagens de Officiaes para o Paraguay.</i>	<i>Total.</i>
300\$000 1.578\$560	904\$000	1.147\$770	350\$000	1.062\$000	4.291\$280		15.157\$822
1.878\$560	904\$000	1.147\$770	350\$000	1.062\$000	4.291\$280	558\$000	3.040\$560
						558\$000	18.198\$382

N.º 71.

ESTRANGEIROS § 5.º

em que se effectuárão as remessas para as despezas dos §§ 2.º e 3.º

..... 55.167\$845
 147.250\$047
 202.417\$892

N.º 72.

ESTRANGEIROS.

NOVEMBRO DE 1831.

sas Dinamarquezas.

..... 653.462\$449

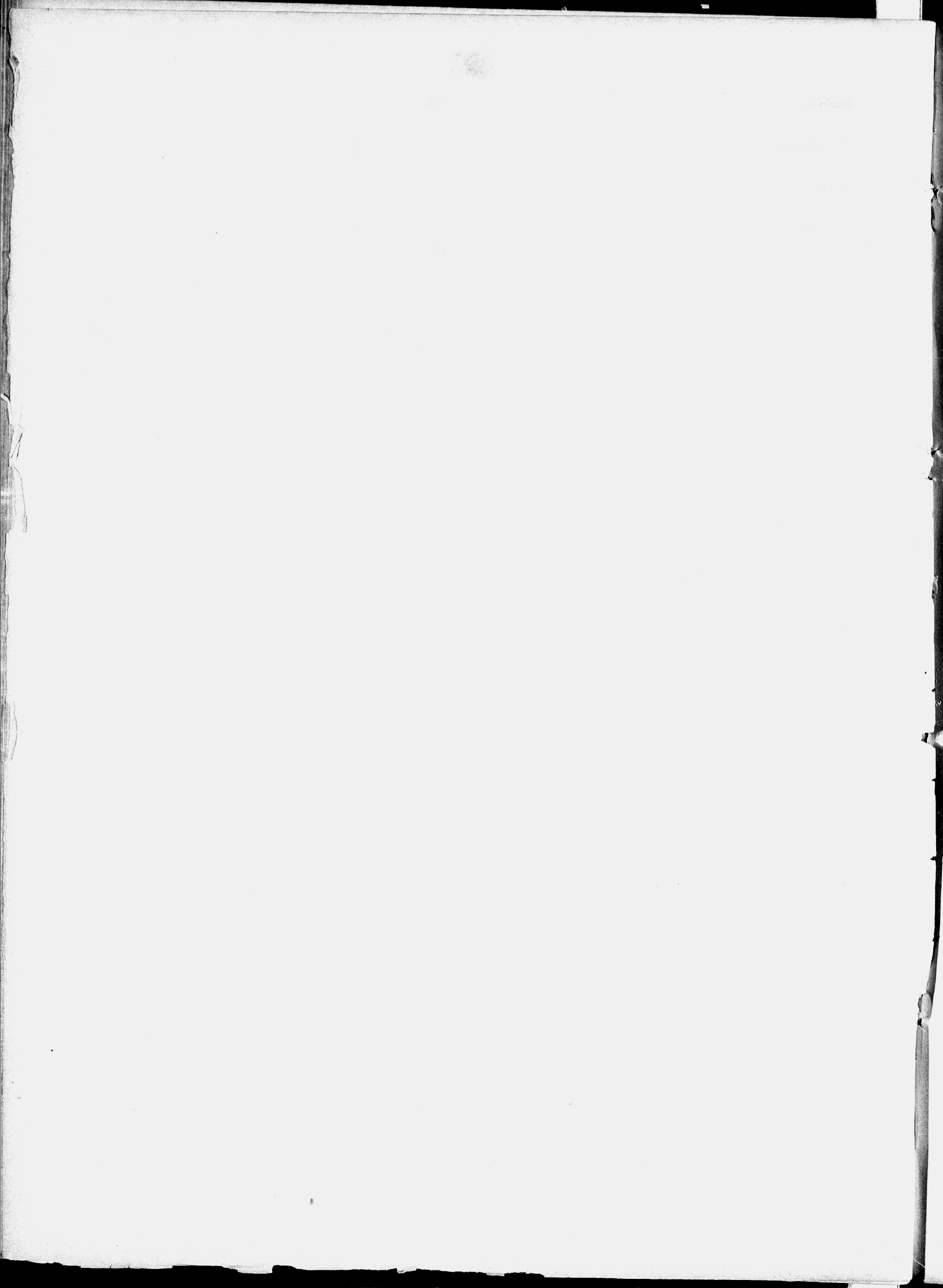

MINISTERIO DA MARINHA.

TABELLA
MINISTERIO DA
Secretaria

	<i>Ministro e Secretario de Estado.</i>	<i>Official Maior.</i>	<i>Officiaes.</i>	<i>Amanuenses.</i>
Municipio da Côrte.....	7.200\$000	2.400\$090	6.480\$000	2.999\$838

TABELLA N.º 74.

MINISTERIO DA MARINHA § 2.º

Quartel General de Marinha.

	<i>Encarregado do Quartel General.</i>	<i>Ajudante ás ordens do encarregado do Quartel General.</i>	<i>Addidos.</i>	<i>Expediente.</i>	<i>TOTAL.</i>
Municipio da Côrte.....	3.200\$920	1.184\$000	693\$000	173\$415	5.251\$335

TABELLA
MINISTERIO DA
Auditoria e

Municipio da Côrte.....

TABELLA
MINISTERIO DA
Corpo d'Armada e

	<i>Chefes de Esquadra.</i>	<i>Chefes de Divisão.</i>	<i>Capitães de Mar e guerra.</i>	<i>Capitães de Fragata.</i>	<i>Capitães Tenentes.</i>
Municipio da Côrte.....	2.644\$114	5.218\$911	17.706\$015	30.846\$069	52.904\$343
Bahia		1.265\$950		80\$000	3.180\$020
Alagoas			845\$330		
Pernambuco			1.160\$034	927\$960	812\$034
Parahiba			386\$668		
Rio Grande do Norte.....					67\$660
Maranhão			450\$000		
Pará					
S. Paulo					
S. Pedro.....			289\$980		2.043\$840
Mato Grosso.....				567\$086	
	2.644\$114	6.484\$861	20.838\$027	32.421\$115	59.007\$897

N.º 73.

MARINHA § 1.º

d'Estado.

<i>Cartorario.</i>	<i>Ajudante do Cartorario.</i>	<i>Porteiro.</i>	<i>Ajudante do Porteiro.</i>	<i>Continuo.</i>	<i>Correios.</i>	<i>Expediente.</i>	<i>TOTAL.</i>
533\$332	499\$952	799\$932	499\$950	382\$511	3.199\$810	1.385\$680	26.381\$023

TABELLA N.º 73.

MINISTERIO MARINHA § 3.º

Conselho Supremo Militar.

	<i>Conselheiro de Guerra.</i>	<i>Vogaes.</i>	<i>TOTAL.</i>
Municipio da Corte.....	1.200\$000	2.400\$000	3.600\$000

N.º 76.

MARINHA § 4.º

Executoria.

	<i>Auditor.</i>	<i>Meirinho.</i>	<i>Escrivão do Meirinho.</i>	<i>Expediente.</i>	<i>TOTAL.</i>
.....	2.279\$989	236\$094	191\$098	28\$183	2.735\$364

N.º 77.

MARINHA § 5.º

Classes annexas.

<i>1.ºs Tenentes.</i>	<i>2.ºs Tenentes.</i>	<i>Guardas Marinhas.</i>	<i>Aspirantes.</i>	<i>Cirurgião Mor.</i>	<i>1.ºs Cirurgiões.</i>	<i>2.ºs Cirurgiões.</i>	<i>Capellães.</i>
67.031\$265 551\$016	30.311\$311 1.048\$730	11.579\$733	1.571\$500	1.200\$000	5.057\$983	4.460\$996	673\$657 420\$000
1.929\$200	1.641\$460	535\$000					
300\$000							
5.609\$635	420\$000 1.707\$916 405\$960	220\$000					
75.421\$116	35.115\$377	12.334\$733	1.571\$500	1.200\$000	5.057\$983	4.460\$996	1.093\$657

Continuação da Tabella do Cor

	<i>Pilotos.</i>	<i>Praticos.</i>	<i>Commissarios de Náo.</i>	<i>Commissarios de Fragata.</i>
Município da Côte	72\$000	72\$000	3.424\$925	1.730\$380
Bahia.....				
Alagoas.....				
Pernambuco.....				
Parahiba.....				
Rio Grande do Norte.....				
Maranhão.....				
Pará.....				
S. Paulo.....				
S. Pedro.....				210\$000
Mato Grosso.....				
	72\$000	72\$000	3.424\$925	1.940\$380

TABELLA

MINISTERIO DA

Corpo de Fuzi

	<i>Comman- dante.</i>	<i>2.º Comman- dante.</i>	<i>Ajudante.</i>	<i>Instructor.</i>	<i>Secretario.</i>	<i>Cirurgiões.</i>	<i>Capellão.</i>
Município da Côte..	2.200\$330	1.062\$808	704\$860	652\$760	953\$012	1.492\$073	759\$780

NATUREZA

<i>Maiorias.</i>	<i>Comedorias.</i>	<i>Gratificações.</i>	<i>Soldo das pra- ças de pret.</i>	<i>Equivalente dos soldos dos cria- dos.</i>
4.205\$660	2.430\$400	3.809\$662	7.710\$603	1.090\$062

po d'Armada e Classes annexas.

<i>Escrivães de Náo.</i>	<i>Escrivães de Fragata.</i>	<i>Mestres de Náo.</i>	<i>Mestres de Fragata.</i>	<i>Contramestres de n.º</i>	<i>Guardiões de n.º</i>	<i>Sem distincção.</i>	<i>TOTAL.</i>
2.487\$711	660\$000	4.300\$296	3.110\$191	4.900\$518	6.603\$842	258.567\$760
.....	324\$000	4.047\$114	10.592\$830
.....	30\$500	142\$100	52\$200	1.169\$330
.....	7.230\$488
.....	324\$000	386\$668
.....	67\$660
.....	1.074\$000
.....	313\$200	4.483\$460	4.483\$460
.....	223\$300	420\$000
.....	34\$800	10.652\$671
.....	973\$046
2.487\$711	660\$000	5.291\$996	3.110\$191	5.265\$918	6.690\$842	8.530\$574	295.617\$913

N.º 78.

MARINHA § 6.º

leiros Navaes.

<i>Commissario.</i>	<i>Fieis de Commissario.</i>	<i>Escreventes.</i>	<i>Commandantes de Companhias.</i>	<i>Officiaes das Companhias.</i>	<i>Praças de pret.</i>	<i>Material.</i>	<i>TOTAL.</i>
1.058\$543	217\$903	655\$690	1.797\$291	1.912\$730	49.117\$766	4.000\$128	66.585\$874

DA DESPEZA.

<i>Rações.</i>	<i>Cera em velas.</i>	<i>Fardamento.</i>	<i>Equipamento, armamento e correame.</i>	<i>TOTAL.</i>
25.628\$718	440\$033	17.270\$608	4.000\$128	66.585\$874

TABELLA

MINISTERIO DA

Corpo de Imperiaes

	<i>Comman- dante.</i>	<i>2.º Com- mandante.</i>	<i>Ajudante.</i>	<i>Commis- sario.</i>	<i>Escrivão.</i>	<i>Cirurgião.</i>	<i>Capellão.</i>	<i>Sargento Ajudante.</i>	<i>Ficis do Commissa- rio.</i>
Município da Corte. São Pedro.....	2.033,7640	977,7820	701,7250	560,7810	607,7830	500,7330	973,7830	240,7000	336,7000
Mato Grosso.....	2.033,7640	977,7820	701,7250	560,7810	607,7830	500,7330	973,7830	240,7000	336,7000

NATUREZA DOS

	<i>Maiorias.</i>	<i>Comedorias.</i>	<i>Gratificações.</i>	<i>Soldo das praças de pret.</i>
Município da Corte.....	3.724,7830	2.297,7000	1.081,7721	15.449,7785
São Pedro.....				3.720,7850
Mato Grosso.....				1.120,7096
	3.724,7830	2.297,7000	1.081,7721	20.290,7731

TABELLA

MINISTERIO DA

Companhia de

	<i>Capitão.</i>
Município da Corte.....	627,7310
Bahia.....	
Pernambuco.....	
Santa Catharina.....	
São Pedro.....	
	627,7310

NATUREZA DOS

	<i>Maiorias.</i>	<i>Comedorias.</i>	<i>Gratificações.</i>	<i>Soldo das praças e marinhagem.</i>
Município da Corte.....	193,7200	160,7800	300,7000	4.479,7553
Bahia.....				387,7366
Pernambuco.....				176,7750
Santa Catharina.....				615,7000
São Pedro.....				608,7400
	193,7200	160,7800	300,7000	6.267,7069

N.º 79.

MARINHA § 7.º

Marinheiros.

Tambor-mór.	Mestre d'armas.	Mestre de aparelho.	Carpinteiro e Calafate.	Espin-gardeiro.	Commandantes de Companhias.	Officiaes das Companhias.	Praças de pret.	Material.	TOTAL.
249,7604	240,7000	258,7000	600,7000	55,7460	1.340,7800	1.225,7800	74.658,7417	3.314,7259	88.873,7850
.....	3.720,7850	3.720,7850
.....	2.751,7713	2.751,7713
249,7604	240,7000	258,7000	600,7000	55,7460	1.340,7800	1.225,7800	81.130,7980	3.314,7259	95.346,7413

VENCIMENTOS.

Equivalente do soldo dos criados.	Rações.	Cera em velas.	Fardamento.	Equipamento, armamento, e correame.	TOTAL.
1.014,7900	32.342,7495	247,7600	29.401,7260	3.314,7259	88.873,7850
.....	1.000,7600	631,7017	3.720,7850
.....	2.751,7713
1.014,7900	33.343,7093	247,7600	30.032,7277	3.314,7259	95.346,7413

N.º 80.

MARINHA § 8.º

Invalidos.

Tenente.	Escrevente	Praças e marinagem.	Material.	TOTAL.
58,7430	300,7000	11.374,7282	173,7770	12.533,7792
.....	448,7116	448,7116
.....	358,7660	358,7660
.....	615,7000	615,7000
.....	1.514,7800	1.514,7800
58,7430	300,7000	14.310,7858	173,7770	15.470,7368

VENCIMENTOS.

Equivalente dos soldos dos criados.	Rações.	Cera em velas.	Fardamento.	Outras despesas.	TOTAL.
89,7230	6.241,7175	33,7470	862,7594	173,7770	12.533,7792
.....	60,7750	448,7116
.....	181,7910	358,7660
.....	615,7000
.....	906,7400	1.514,7800
89,7230	7.390,7235	33,7470	862,7594	173,7770	15.470,7368

TABELLA
MINISTERIO DA
Conta

	<i>Contador.</i>	<i>1.ª Officiaes.</i>	<i>2.ª Officiaes.</i>	<i>3.ª Officiaes.</i>	<i>Amanuenses.</i>	<i>Praticantes.</i>
Município da Côrte.....	3.000,000	7.699,802	4.966,665	4.694,334	3.529,032	2.834,269
Bahia	1.599,960	1.200,000	600,000	766,590
Pernambuco	1.200,000	799,920	399,960
Pará.....	1.200,000	800,000	400,000
	6.999,960	7.699,802	6.166,665	6.294,254	4.129,032	4.400,819

TABELLA
MINISTERIO DA
Intendencias e

	<i>Intendentes.</i>	<i>Escrivães da Intendencia.</i>	<i>Amanuenses.</i>	<i>Porteiros.</i>	<i>Continuos.</i>	<i>Thesoureiros Pagadores.</i>	<i>Fies dos Thesoureiros.</i>
Município da Côrte.....	2.400,000	1.999,992	700,000	360,000	240,000	2.199,996	399,998
Bahia	2.257,333	699,965	330,000	286,630	1.598,960
Pernambuco.....
	4.657,333	2.699,957	700,000	690,000	526,630	3.798,956	399,998

TABELLA
MINISTERIO DA
Arse

	<i>Inspectores.</i>	<i>Ajudantes dos Inspectores.</i>	<i>Secretarios.</i>	<i>Apontadores.</i>	<i>Constructores.</i>
Município da Côrte.....	1.599,981	1.200,000	539,853	1.499,904	659,949
Bahia	1.675,350	999,840	1.549,920
Pernambuco	799,920	480,000	598,326	365,000	1.620,000
Pará.....	799,920	269,970	600,000	300,000
S. Pedro.....	360,000
Mato Grosso.....	1.828,152	1.440,000
Londres.....
	5.027,973	3.025,320	1.738,179	3.524,744	5.269,869

N.º 81.

MARINHA § 9.º

dorias.

<i>Addidos.</i>	<i>Cartorario.</i>	<i>Ajudante do Cartorario.</i>	<i>Porteiro.</i>	<i>Continuos.</i>	<i>Expediente.</i>	TOTAL.
.....	600,000	480,000	600,000	720,000	1.357,680	30.481,782
758,960	480,000	300,000	102,440	5.048,990
.....	360,000	197,340	403,860	4.120,040
.....	360,000	200,000	400,000	3.360,000
758,960	600,000	480,000	1.800,000	1.417,340	2.263,980	43.010,812

N.º 82.

MARINHA § 10.

accessorios.

<i>Escrivães das Pagadorias.</i>	<i>Almozarifes.</i>	<i>Escrivães dos Almozarifados.</i>	<i>Escrivães das Officinas.</i>	<i>Compradores.</i>	<i>Guardas.</i>	<i>Serrentes.</i>	<i>Expediente.</i>	TOTAL.
999,970	3.997,152	3.999,910	999,975	799,992	1.820,830	9.168,860	1.929,145	32.015,760
794,060	1.833,260	1.916,590	999,960	799,920	1.808,000	1.049,100	14.373,778
.....	600,000	600,000	438,000	518,488	2.156,488
.....	600,000	600,000	180,000	1.380,000
1.794,030	7.030,412	7.116,500	1.999,935	1.599,912	2.258,830	10.976,800	3.676,733	49.926,026

N.º 83.

MARINHA § 11.

naes.

<i>Patrões Mores.</i>	<i>Porteiros.</i>	<i>Empregados em diferentes serviços.</i>	<i>Guardas.</i>	<i>Feitores.</i>	<i>Patrões.</i>	<i>Remadores.</i>
600,000	240,000	12.360,355	1.694,000	761,598	3.899,300	12.655,765
600,000	240,000	1.484,250	1.694,324	389,400	1.464,400	8.892,200
600,000	120,000	2.868,200	147,250	929,600	3.157,159
600,000	6.956,527
.....	1.520,000
.....
2.400,000	600,000	25.189,332	3.388,324	1.298,248	6.293,300	24.705,124

TABELLA
MINISTERIO DA
Conta

	Contador.	1. ^{os} Officiaes.	2. ^{os} Officiaes.	3. ^{os} Officiaes.	Amanuenses.	Praticantes.
Município da Côrte.....	3.000,000	7.699,802	4.966,665	4.694,334	3.529,032	2.834,269
Bahia.....	1.599,960	1.200,000	600,000	766,590
Pernambuco.....	1.200,000	799,920	399,960
Pará.....	1.200,000	800,000	400,000
	6.999,960	7.699,802	6.166,665	6.294,254	4.129,032	4.400,819

TABELLA
MINISTERIO DA
Intendencias e

	Intendentes.	Escrivães da Intendencia.	Amanuenses.	Porteiros.	Continuos.	Thesoureiros Pagadores.	Fies dos Thesoureiros.
Município da Côrte.....	2.400,000	1.999,992	700,000	360,000	240,000	2.199,996	399,998
Bahia.....	2.257,333	699,965	330,000	286,630	1.598,960
Pernambuco.....
	4.657,333	2.699,957	700,000	690,000	526,630	3.798,956	399,998

TABELLA
MINISTERIO DA
Arse

	Inspectores.	Ajudantes dos Inspectores.	Secretarios.	Apontadores.	Constructores.
Município da Côrte.....	1.599,981	1.200,000	539,853	1.499,904	659,949
Bahia.....	1.675,350	999,840	1.549,920
Pernambuco.....	799,920	480,000	598,326	365,000	1.620,000
Pará.....	799,920	269,970	600,000	300,000
S. Pedro.....	360,000
Mato Grosso.....	1.828,152	1.440,000
Londres.....
	5.027,973	3.025,320	1.738,179	3.524,744	5.269,869

N.º 81.

MARINHA § 9.º

dorias.

<i>Addidos.</i>	<i>Cartorario.</i>	<i>Ajudante do Cartorario.</i>	<i>Porteiro.</i>	<i>Continuos.</i>	<i>Expediente.</i>	<i>TOTAL.</i>
.....	600,000	480,000	600,000	720,000	1.357,680	30.481,782
758,960	480,000	300,000	102,440	5.048,990
.....	360,000	197,340	403,860	4.120,040
.....	360,000	200,000	400,000	3.360,000
758,960	600,000	480,000	1.800,000	1.417,340	2.263,980	43.010,812

N.º 82.

MARINHA § 10.

accessorios.

<i>Escrivães das Pagadorias.</i>	<i>Almozarifes.</i>	<i>Escrivães dos Almozarifados.</i>	<i>Escrivães das Officinas.</i>	<i>Compradores.</i>	<i>Guardas.</i>	<i>Serrentes.</i>	<i>Expediente.</i>	<i>TOTAL.</i>
999,970	3.997,152	3.999,910	999,975	799,992	1.820,830	9.168,860	1.929,145	32.015,760
794,060	1.833,260	1.916,590	999,960	799,920	1.808,000	1.049,100	14.373,778
.....	600,000	600,000	438,000	518,488	2.156,488
.....	600,000	600,000	180,000	1.380,000
1.794,030	7.030,412	7.116,500	1.999,935	1.599,912	2.258,830	10.976,800	3.676,733	49.926,026

N.º 83.

MARINHA § 11.

naes.

<i>Patrões Mores.</i>	<i>Porteiros.</i>	<i>Empregados em diferentes serviços.</i>	<i>Guardas.</i>	<i>Feitores.</i>	<i>Patrões.</i>	<i>Remadores.</i>
600,000	240,000	12.360,355	1.694,000	761,598	3.899,300	12.655,765
600,000	240,000	1.484,250	1.694,324	389,400	1.464,400	8.892,200
600,000	120,000	2.868,200	147,250	929,600	3.157,159
600,000	6.956,527
.....	1.520,000
.....
2.400,000	600,000	25.189,332	3.388,324	1.298,248	6.293,300	24.705,124

Continuação da Ta

	OFFICINAS.		FABRICA DE MADEIRAS.	GALES.	
	<i>Jornaes.</i>	<i>Materiaes.</i>	<i>Jornaes.</i>	<i>Comedorias.</i>	<i>Roupa.</i>
Município da Côte.....	413.445,7231	298.074,7573	11.534,7400	1.087,7300
Bahia.....	84.475,7100	68.335,7923	2.210,7786	587,7200
Pernambuco.....	22.962,7110	17.667,7255
Pará.....	36.782,7500	30.281,7463	2.573,7420
S. Pedro.....	16.305,7534	207,7020
Mato Grosso.....	2.114,7030	5.325,7054
Londres.....	10.417,7129
	576.084,7505	430.308,7417	2.573,7420	13.745,7186	1.674,7500

TABELLA

MINISTERIO DA

Capitania

	<i>Capitães dos Portos.</i>	<i>Encarregados das Capitanias.</i>	<i>Secretarios.</i>	<i>Amanuenses.</i>	<i>Encarregado da escriptuação.</i>
Município da Côte.....	399,7981	1.863,7468	300,7000	99,7996
Espirito Santo.....
Bahia.....	400,7000	399,7960
Alagoas.....	1.217,7116	371,7539
Pernambuco.....	399,7960	299,7153
Pahiba.....	258,7374	65,7555
Rio Grande do Norte.....	160,7995	54,7443
Ceará.....
Maranhão.....	1.255,7409	480,7000	400,7000
Pará.....
S. Paulo.....	1.339,7725	400,7000
Santa Catharina.....	1.179,7858	399,7960
S. Pedro.....	1.434,7855	399,7982	699,7982
	8.046,7273	2.343,7468	3.090,7592	699,7982	99,7996

bella de Arsenaes.

AFRICANOS LIVRES E ESCRAVOS DA NAÇÃO.		<i>Expediente.</i>	<i>Novas construcções.</i>	<i>Compra de navios.</i>	TOTAL.
<i>Comedorias.</i>	<i>Vestuario.</i>				
4.652,328	735,140	165,084	216.192,790	212.244,950	1.195.842,501
.....	262,840	174.261,533
.....	236,038	52.550,858
.....	225,400	79.389,200
.....	16.872,554
.....	150.575,097	12.227,236
.....	160.992,226
4.652,328	735,140	889,362	366.767,887	212.244,950	1.692.136,108

N.º 84.

MARINHA § 12.

de Portos.

<i>Escrivão.</i>	<i>Fiel.</i>	<i>Encarregados das diligencias.</i>	<i>Patrões mōres.</i>	<i>Praticos.</i>	<i>Mestres de numero de não.</i>	<i>Mestre constructor.</i>
.....	337,400
.....	233,600	819,984
.....	195,200	120,000	949,000
.....	192,000
.....	32,000	139,997
.....	6,400	120,000	80,000
.....	320,000
.....	54,000	409,270	120,000
.....	1.071,000
.....	108,480	400,000
983,316	279,600	120,000	360,000
.....	300,000	212,800
983,316	279,600	1.159,080	2.749,251	1.723,800	120,000	949,000

Continuação da Tabella

	Ajudante do constructor.	Delegado.	Patrões.	Remadores.	Escravos da nação.
Município da Côte.....			376.800	4.946.308	
Espirito Santo.....				2.346.699	
Bahia.....	93.000				
Alagoas.....				1.828.900	
Pernambuco.....			216.000	2.897.062	
Parahiba.....				873.140	
Rio Grande do Norte.....				432.000	
Ceará.....			187.600	212.600	
Maranhão.....			520.464	1.659.061	
Pará.....					
S. Paulo.....				264.000	
Santa Catharina.....			576.000	2.395.682	1.045.417
S. Pedro.....		654.416	1.006.993	7.583.138	
	93.000	654.416	2.883.857	25.433.590	1.045.417

NATUREZA DOS

	Maiores.	Comedorias.	Ordenados.	Gratificações.
Município da Côte.....	660.000	334.920		699.981
Espirito Santo.....			459.984	339.996
Bahia.....				799.960
Alagoas.....	72.000	242.400		371.539
Pernambuco.....				699.113
Parahiba.....	137.667	60.000		65.555
Rio Grande do Norte.....	160.995			54.443
Ceará.....			320.000	
Maranhão.....	787.333	270.800	409.270	880.000
Pará.....				
S. Paulo.....	720.000	292.000	400.000	400.000
Santa Catharina.....	720.000	219.000		436.460
S. Pedro.....			300.000	399.982
	3.905.995	1.419.120	1.889.254	5.147.029

Obser

(1) Procedem de aluguel de casas; de compra de

da Capitania de Portos.

Rações.	Expediente.	Concertos.	Despezas miúdas.	Outras despezas. (1)	Sem distincção.	TOTAL.
.....	852,7640	9.076,7597
.....	24,7280	124,7940	3.391,7619
.....	81,7240	257,7020	22,7068	1.079,7908
.....	195,7922	166,7080	5.279,7095
.....	27,7000	118,7480	17,7520	4.200,7097
.....	6,7980	22,7060	2,7892	19,7667	1.551,7733
.....	91,7260	12,7903	898,7673
1.289,7823	239,7734	1.822,7236	169,7000	980,7460
.....	58,7310	750,7003	9.000,7000
.....	125,7000	4.269,7227	5.398,7537
1.697,7160	99,7960	854,7540	2.528,7725
.....	2.172,7514	71,7390	1.200,7000	8.837,7057
.....	16.998,7986
2.986,7983	1.711,7066	5.463,7050	113,7870	2.317,7653	4.269,7227	69.221,7487

VENCIMENTOS.

Diarias.	Soldos da marinhagem.	Equivalente do soldo dos criados.	Rações.	Cera em velas.	Outras despezas.	TOTAL.
337,7400	3.053,7420	407,7920	2.649,7288	81,7028	852,7640	9.076,7597
.....	1.793,7799	672,7900	124,7940	3.391,7619
233,7600	46,7348	1.079,7908
1.237,7200	1.828,7900	100,7000	242,7400	32,7316	504,7340	5.279,7095
192,7000	1.925,7860	1.187,7202	195,7922	4.200,7097
32,7000	1.013,7137	19,7667	35,7040	6,7000	182,7667	1.551,7733
6,7400	632,7000	44,7835	898,7673
.....	400,7200	260,7260	980,7460
54,7000	2.179,7525	107,7237	1.462,7609	37,7853	2.811,7973	9.000,7000
.....	1.071,7000	4.327,7537	5.398,7537
.....	264,7000	115,7920	1.901,7560	40,7538	7.496,7073	2.528,7725
930,7080	3.331,7682	120,7000	167,7170	40,7555	1.141,7817	8.837,7057
.....	8.802,7931	125,7000	16.998,7986
3.022,7680	26.296,7454	870,7744	8.317,7569	238,7290	18.114,7352	69.221,7487

ração.

remos, e de jangada; e de fornecimento e utensis.

TABELLA

MINISTERIO DA

Força

	<i>Soldos e gratificações.</i>	<i>Maiorias.</i>	<i>Comedorias.</i>
Município da Côrte.....	115.026,375	63.408,550	64.976,457
Bahia.....	6.112,442	6.184,509	3.640,900
Pernambuco ..	7.251,070	6.575,750	4.440,300
Pará.....	8.785,200	7.966,500	5.379,500
S. Pedro.....	19.556,410	17.733,205	11.976,500
Mato Grosso.....			
Londres.....	18.990,495		
	175.721,992	101.868,514	90.413,657

Continuação

	<i>Soldos e gratificações.</i>
Município da Côrte.....	
Bahia.....	8.972,336
Pernambuco.....	
Pará.....	888,030
S. Pedro.....	698,950
Mato Grosso.....	
Londres.....	
	10.559,316

TABELLA

MINISTERIO DA

Navios

	<i>Soldos e gratificações.</i>
Município da Côrte.....	2.801,724

N.º 85.

MARINHA § 13.

naval.

NAVIOS DESARMADOS.

<i>Imperias mar- rinheiros.</i>	<i>Fuzileiros navaes.</i>	<i>Marinhagem.</i>	<i>Munições de boca.</i>	<i>Munições navaes.</i>	<i>Munições de guerra.</i>	<i>Combustivel para vapores.</i>
176.045.7558 2.802.7175	8.632.7053 127.7280	104.772.7458 13.126.7309	526.214.7451 24.878.7138	188.182.7519 36.471.7291	46.654.7049 1.406.7515	154.834.7224
2.693.7800 707.7600	216.7550	10.788.7600 28.468.7441	20.516.7461 25.502.7199 44.098.7779	43.147.7420 20.200.7360 89.280.7183	2.570.7170 2.768.7668 4.814.7740	
182.249.7133	8.975.7883	170.418.7188	641.210.7028	377.281.7773	58.214.7142	154.834.7224

da Tabella.

TRANSPORTES.

<i>Maiorias.</i>	<i>Comedorias.</i>	<i>Marinhagem.</i>	<i>Munições de boca.</i>	<i>Munições navaes.</i>	TOTAL.
2.452.7511	3.957.7600	11.295.7417	17.589.7969	6.203.7498	1.499.218.7025
425.7500 277.7753	659.7335 490.7850	1.526.7900 1.134.7200	5.512.7400 3.100.7600	8.150.7302 2.002.7103	94.749.7559 114.926.7018 92.005.7833
188.7077	138.7726	13.707.7069			216.635.7858 14.033.7872 18.990.7495
3.343.7841	5.246.7511	27.663.7586	26.202.7969	16.355.7903	2.050.559.7660

N.º 86.

MARINHA § 14.

desarmados.

<i>Maiorias.</i>	<i>Comedorias.</i>	<i>Soldos á maruja.</i>	<i>Munições de boca.</i>	<i>Munições navaes.</i>	TOTAL.
1.400.7863	1.405.7559	42.696.7454	13.631.7566	1.018.7893	62.955.7059

TABELLA
MINISTERIO DA
Hos

	<i>Director.</i>	<i>Cirurgiões.</i>	<i>Capellão.</i>	<i>Escrivão.</i>	<i>Almozarifes.</i>
Município da Côte.....	480,000	2.345,000	776,000	579,950	999,996
Bahia.....		693,960			
Pernambuco.....	219,000	480,000			
Pará.....					
S. Pedro.....					
	699,000	3.518,960	776,000	579,950	999,996

Continuação

	<i>Guisamentos.</i>	<i>Medicamentos.</i>	<i>Barbeiro.</i>	<i>Dietas.</i>
Município da Côte.....	23,915	8.793,517		
Bahia.....		1.077,815	96,000	540,550
Pernambuco.....		1.445,286		571,815
Pará.....				
S. Pedro.....				
	23,915	11.316,618	96,000	1.112,365

Obser

(1) Procedem de concertos e enter

TABELLA
MINISTERIO DA
Pha

	<i>Director.</i>	<i>Administradores.</i>	<i>Encarregados dos Pharocs.</i>	<i>Pharoleiros.</i>
Município da Côte.....	600,000	438,000	480,000	2.184,308
Bahia.....		372,600		868,400
Alagoas.....		600,000		1.167,200
Pernambuco.....				
Ceará.....		968,700		2.446,926
Maranhão.....				
Pará.....			168,000	
S. Paulo.....				
Londres.....				
	600,000	2.379,300	648,000	6.666,834

N.º 87.

MARINHA § 15.

pitaes.

Amanuenses.	Escrevente.	Boticarios.	Praticantes.	Agente de compras.	Enfermeiros.	Cozinheiros.
399,963	278,400	1.082,000	378,400	192,000	2.784,000	214,000
.....	960,000	120,000
.....	233,900	146,000
.....
399,963	278,400	1.082,000	378,400	192,000	3.977,900	480,000

da Tabella.

Curativo de praças.	Serventes.	Rações.	Roupas e utensis.	Expediente.	Outras despesas. (1)	Total.
95,000	2.989,429	498,237	22.814,807
.....	317,440	2.202,106	3.542,476	7.126,801
.....	412,804	55,180	6.083,531
2.823,042	7.384,800	7.384,800
.....	2.328,042
2.424,042	317,440	2.202,106	6.944,709	498,237	7.439,980	45.737,981

ração.

ros, e de despesas sem distincção.

N.º 88.

MARINHA § 16.

roes.

Guarda.	Serventes.	Patrões e remadores.	Costeio.	Novas construções.	Concertos.	TOTAL.
146,000	182,500	1.517,474	3.322,240	8.870,522
.....	936,400	8.480,400	427,200	11.085,000
.....	2.668,674	2.668,674
.....	2.570,558	377,680	4.715,438
.....	2.053,200	2.053,200
.....	3.009,180	7.879,130	535,496	14.839,432
.....	5.375,933	5.375,933
.....	240,000	931,610	1.339,640
.....	328,379	328,379
146,000	182,500	1.757,474	12.823,218	24.732,516	1.340,376	51.276,218

TABELLA
 MINISTERIO DA
Academia

	<i>Commandante.</i>	<i>Lentes.</i>	<i>Lente jubilado.</i>
Municipio da Côte.....	2.400,7D000	2.400,7D000	600,7D000

Continuação

	<i>Cirurgião de numero (1.º Tenente).</i>	<i>Capellão.</i>	<i>Agente (Escrivação do numero).</i>
Municipio da Côte.....	1.107,7D303	1.077,7D292	776,7D020

TABELLA
 MINISTERIO DA
Esco

Municipio da Côte.....

TABELLA
 MINISTERIO DA
Biblio

Municipio da Côte.....

N.º 89.

MARINHA § 17.

de Marinha.

<i>Lentes substitutos.</i>	<i>Mestre de desenho.</i>	<i>Mestre de apparelho.</i>	<i>Mestre de esgrima.</i>	<i>Secretario.</i>	<i>Porteiro.</i>	<i>Guardas.</i>	<i>Officiaes e mais praças ao serviço da Academia.</i>
1.599,900	1.200,000	1.204,000	600,000	840,000	480,000	600,000	1.163,685

da Tabella.

<i>Fiel do Agente.</i>	<i>Grumetes criados dos Aspirantes.</i>	<i>Cozinheiros.</i>	<i>Comedorias dos Aspirantes.</i>	<i>Luzes.</i>	<i>Lenha.</i>	<i>Expediente, e limpeza de chronometros.</i>	<i>TOTAL.</i>
234,807	1.204,870	392,297	3.638,000	1.974,599	648,337	1.257,781	25.398,911

N.º 90.

MARINHA § 18.

las.

	<i>Lente de geometria applicada ás artes.</i>	<i>Mestr'escola dos aprendizes do Arsenal.</i>	<i>Mestre de desenho.</i>	<i>Papel pennas e outros artigos.</i>	<i>TOTAL.</i>
.....	799,926	417,659	144,000	362,415	1.724,000

N.º 91.

MARINHA § 19.

theca.

	<i>Bibliothecario.</i>	<i>Escrevente.</i>	<i>Porteiro.</i>	<i>Papel pennas e outros artigos.</i>	<i>Livros mappas e outros objectos.</i>	<i>TOTAL.</i>
.....	816,185	355,000	60,000	200,353	1.867,217	3.298,755

TABELLA
MINISTERIO DA
Refor

CORPO DA ARMADA.								
<i>Almirantes.</i>	<i>Vice-Almirantes.</i>	<i>Chefes de Esquadra.</i>	<i>Capitães de Mar e Guerra.</i>	<i>Capitães de Fragata.</i>	<i>Capitães Tenentes.</i>	<i>Primeiros Tenentes.</i>	<i>Segundos Tenentes.</i>	
Município da Côrte.....	2.909\$135	1.623\$960	1.081\$105	3.015\$810	1.978\$438	1.363\$455	1.035\$000	759\$600
Pernambuco.....			200\$000					
Maranhão.....								180\$000
Pará.....			1.320\$000					
S. Paulo.....							318\$000	
Santa Catharina.....								289\$920
S. Pedro.....								
	2.909\$135	1.623\$960	8.601\$105	3.011\$810	1.978\$438	1.363\$455	1.382\$000	1.229\$520

TABELLA
MINISTERIO DA
Obras.

Município da Côrte.....	
Bahia.....	
Pernambuco.....	
Parahiba.....	
Maranhão.....	
São Pedro.....	

TABELLA
MINISTERIO DA
Despezas extraordi

	<i>Gratificações a diversos.</i>	<i>Ajudas de custo a Officiaes.</i>	<i>Mezada a artistas que estudão.</i>	<i>Diaria a desertores.</i>
Município da Côrte.....	20.489\$935	1.693\$378		
Rio de Janeiro.....				10\$740
Bahia.....	627\$980			
Pernambuco.....	545\$960			
Parahiba.....				
Rio Grande do Norte.....				
Maranhão.....				
Pará.....	529\$840			
S. Pedro.....		300\$000		
Minas.....			4.233\$641	
Londres.....				
	22.193\$715	1.993\$378	4.233\$641	10\$740

N.º 92.

MARINHA § 20.

mados.

CORPO DE SAUDE.		CAPELLANIA.	EXTINCTO CORPO D'ARTILHARIA DE MARINHA.						TOTAL.
<i>Cirurgião mór.</i>	<i>Primeiro Cirurgião.</i>	<i>Capellão.</i>	<i>Coronel.</i>	<i>Majores.</i>	<i>Capitães.</i>	<i>Primeiros Tenentes.</i>	<i>Segundos Tenentes.</i>	<i>Praças de pret.</i>	
817\$300	550\$000	770\$000	696\$000	1.594\$880	1.623\$890	2.221\$255	883\$849	741\$875 36\$500	29.665\$222 36\$500 200\$000 180\$000 1.320\$000 348\$000 499\$920
817\$300	760\$000	770\$000	696\$000	1.594\$880	1.623\$890	2.221\$255	883\$489	778\$375	32.249\$642

N.º 93.

MARINHA § 21.

<i>Dique na Ilha das Cobras.</i>	<i>Edificio contiguo á Intendencia.</i>	<i>Barca de escavação.</i>	<i>Melhoramentos de Portos.</i>	<i>Construcção e melhora-mento de caes.</i>	<i>Sem distincção.</i>	TOTAL.
33.581\$535	62.839\$576	25.927\$748	37.465\$645	28.523\$620	10.308\$160	96.421\$111 28.523\$620 63.393\$393 1.099\$000 10.000\$000 10.308\$160
33.581\$535	62.839\$576	25.927\$748	37.465\$645	39.622\$620	10.308\$160	209.745\$284

N.º 94.

MARINHA § 22.

narias e eventuaes.

<i>Diaria e comedorias a menores.</i>	<i>Diaria, vestuario, e transporte de recrutas.</i>	<i>Etapas a Membros do Conselho Supremo Militar.</i>	<i>Engajamento e apprehensão de marinheiros.</i>	<i>Engajamento de praticos.</i>	<i>Uniforme e cavallos a Correios.</i>	<i>Passagem de Officiaes e praças.</i>	<i>Compra de embarcações.</i>
14\$060 4\$300	247\$500 17\$720 338\$260 18\$880 35\$380 10\$000	2.533\$100	2.418\$000 1.778\$000 780\$000	892\$260	520\$000	7.691\$700 77\$500	31.020\$000
18\$560	46\$496	2.533\$100	464\$072	892\$260	520\$000	80\$000 432\$000	31.020\$000
18\$560	714\$436	2.533\$100	3.440\$072	892\$260	520\$000	8.281\$200	31.020\$000

Continuação da Tabella de despe

	<i>Frete e aluguel de embarcações.</i>	<i>Enterramento de praças.</i>	<i>Aluguel de casas.</i>	<i>Conservação do canal Inho- merim.</i>
Município da Corte.....	43.393,7137		5.000,7000	5.000,7000
Rio de Janeiro.....				
Bahia.....		212,7180		
Pernambuco.....	213,7200			
Parahiba.....				
Rio Grande do Norte.....				
Maranhão.....				
Pará.....				
S. Pedro.....	351,7880	127,7060		
Minas.....				
Londres.....				
	43.958,7517	339,7540	5.000,7000	5.000,7000

Obser

(1) Procedem de indemnisação ao Ministerio do Guerra pelos supprimentos feitos a este em exercicios anteriores, de de benções ás embarcações, de despesas miudas, de apprehensão de madeiras, de objectos fornecidos a Imperiaes Marinheiros,

TABELLA

MINISTERIO DA

Despeza não

Pará.....

zas extraordinarias e eventuaes.

<i>Frete e condução de polvora, madeira e outros generos.</i>	<i>Impressões diversas.</i>	<i>Compra e concerto de instrumentos nauticos.</i>	<i>Sustento de Africanos apprehendidos</i>	<i>Commissão pelas despesas deste Ministerio.</i>	<i>Differença de cambio nos vencimentos de praças em portos Estrang.^{os}</i>	<i>Outras despesas. (1)</i>	<i>TOTAL.</i>
4.539,820	5.555,140	77,000	264,500	169.847,292	2.243,212	271.548,074
.....	82,720	32,960
.....	3.039,440
.....	2.527,800
.....	16,960	16,960
.....	35,580
.....	10,000
.....	31,260	64,100
.....	218,000	32.448,940
.....	517,723	1.703,998	46,496
.....	6.919,434
4.539,820	5.555,140	594,723	264,500	1.703,998	169.847,292	2.592,152	317.266,784

vação.

insignias e diplomas, de despesas com Caciques, de lavagem de roupa dos remadores, de objectos fornecidos á Secretaria, e de pintura de huma galeota.

N. 95.

MARINHA.

classificada.

.....
181,717

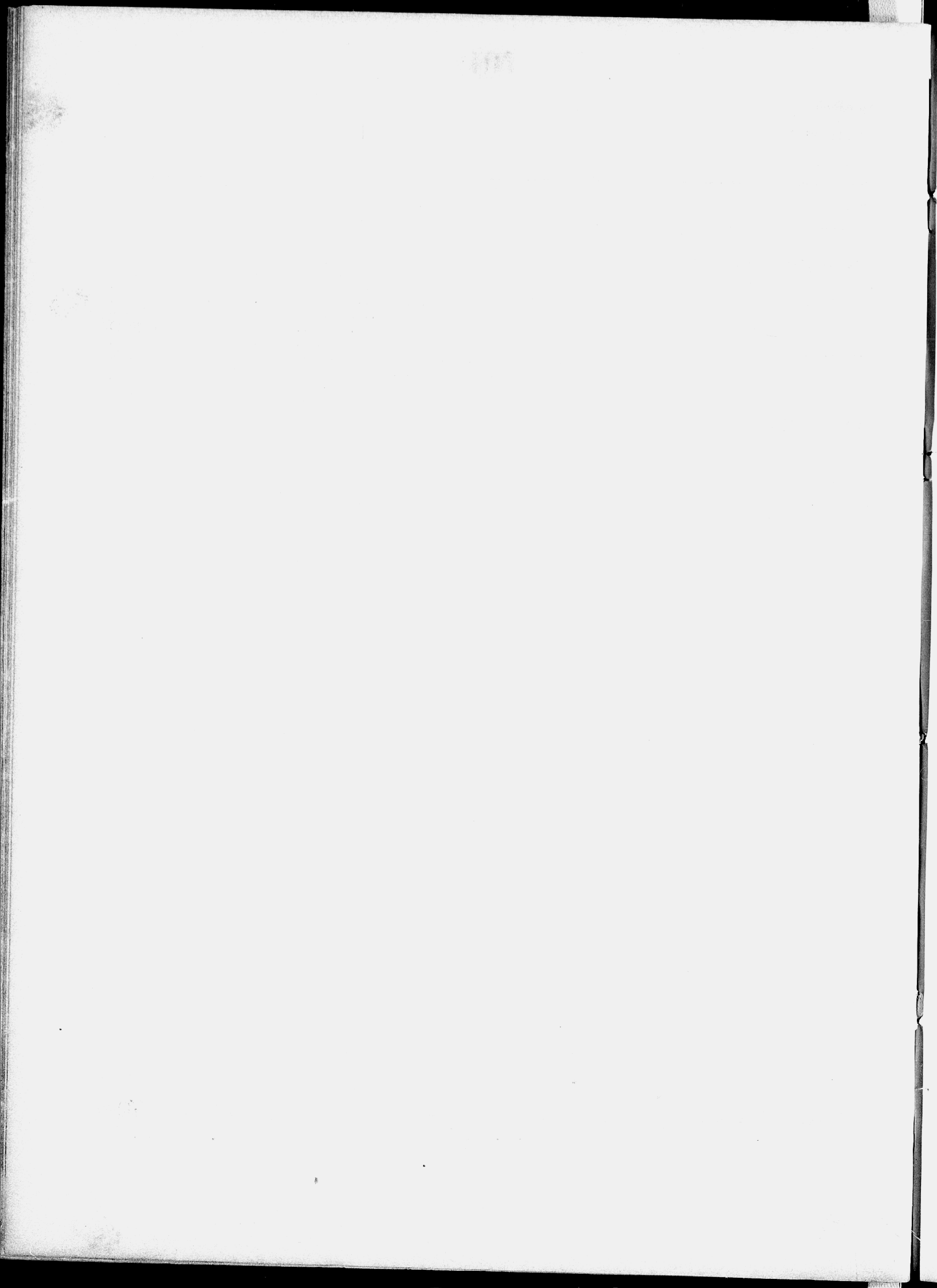

MINISTERIO DA GUERRA.

TABELLA
MINISTERIO DA
Secretaria

SECRETARIA							
<i>Ministro e Secretario d'Estado.</i>	<i>Official Maior.</i>	<i>Contador Geral.</i>	<i>Chefes de Secção.</i>	<i>1.ºs Officiaes</i>	<i>2.ºs Officiaes.</i>	<i>Amanuenses.</i>	
Municipio da Côte	7.200,000	2.250,000	2.000,000	5.699,987	6.600,000	4.399,956	2.800,000

Continuação

CONTADORIA						
<i>1.ºs Escripturarios.</i>	<i>2.ºs Escripturarios.</i>	<i>3.ºs Escripturarios.</i>	<i>4.ºs Escripturarios.</i>	<i>Cartorario.</i>	<i>Ajudante do Cartorario.</i>	
Municipio da Côte	836,664	842,776	788,320	655,609	91,666	68,000

TABELLA
MINISTERIO DA
Conselho Su

TRIBUNAL.							
<i>Conselheiros de Guerra.</i>	<i>Vogaes.</i>	<i>Secretario de Guerra.</i>	<i>Juiz Relator.</i>	<i>Ministros Adjuntos.</i>	<i>Porteiro.</i>	<i>Continuos.</i>	
Municipio da Côte	5.900,000	3.620,000	1.999,992	399,998	702,000	540,000	633,758

N.º 96.

GUERRA § 1.º

d'Estado.

TARIA.						CONTADORIA GERAL.	
<i>Praticantes.</i>	<i>Cartorario.</i>	<i>Ajudante do Cartorario.</i>	<i>Porteiro.</i>	<i>Ajudante do Porteiro.</i>	<i>Correios.</i>	<i>Contador Geral.</i>	<i>Chefes de Secção.</i>
710,000	740,438	600,000	600,000	1.137,500	3.166,630	518,333	974,440

da Tabella.

GERAL.			EXPEDIENTE.				TOTAL.
<i>Porteiro.</i>	<i>Ajudante do Porteiro.</i>	<i>Continuo.</i>	<i>Papel pennas e outros artigos.</i>	<i>Serventes.</i>	<i>Impressões.</i>	<i>Despezas miudas.</i>	
100,000	70,666	55,000	3.808,750	168,000	4.247,360	2.281,028	53.411,123

N.º 97.

GUERRA § 2.º

premo Militar.

SECRETARIA.				EXPEDIENTE.			TOTAL.
<i>Official Maior.</i>	<i>Officiaes.</i>	<i>Porteiro.</i>	<i>Continuos.</i>	<i>Papel pennas e outros artigos.</i>	<i>Gratificação á ordenança.</i>	<i>Despezas miudas.</i>	
1.200,000	5.040,000	489,996	319,992	468,460	113,920	417,620	21.845,736

TABELLA

MINISTERIO DA

Paga

	<i>Inspectores.</i>	<i>Pagadores.</i>	<i>Fieis dos Pa- gadores.</i>	<i>Escrivães.</i>	<i>Officiaes.</i>	<i>Encarregados da contabilidade militar.</i>
Município da Côte.....	2.400.7000	2.199.7996	600.7000		5.479.7978	
Rio de Janeiro.....						100.7000
Espirito Santo.....						240.7000
Bahia.....	999.7996	133.7332		720.7000	522.7666	
Sergipe.....						240.7000
Alagoas.....						240.7000
Pernambuco.....	999.7996	399.7996		660.7000	480.7000	
Parahiba.....						239.7998
Rio Grande do Norte.....						240.7000
Ceará.....						240.7000
Piauhy.....						240.7000
Maranhão.....						240.7000
Pará.....	851.7111	400.7000		720.7000	480.7000	
São Paulo.....						240.7000
Santa Catharina.....						240.7000
São Pedro.....	1.399.7994	1.399.7992		746.7653	3.073.7305	
Minas.....						240.7000
Goyaz.....						240.7000
Mato Grosso.....	720.7000	300.7000		600.7000		
	7.371.7097	4.833.7316	600.7000	3.446.7653	10.035.7949	2.979.7998

TABELLA

MINISTERIO DA

Escola

	<i>Director.</i>	<i>Lentes Cathe- draticos.</i>
Município da Côte.....	1.999.7992	16.786.7679
Londres.....		
	1.999.7992	16.786.7679

Continuação

	<i>ESCOLA.</i>	
	<i>Alferes Alumnos.</i>	<i>Director.</i>
Município da Côte.....	6.480.7000	559.7999
Londres.....		
	6.480.7000	559.7999

N.º 98.

GUERRA § 3.º

dorias.

<i>Amanuenses.</i>	<i>Porteiros.</i>	<i>Continuos.</i>	<i>Papel pennas e outros artigos.</i>	<i>Serventes.</i>	<i>Impressões e encadernações.</i>	<i>Despezas miudas.</i>	<i>TOTAL.</i>
1.920,000	799,992	499,992	85,280			700,240	14.685,478
							100,000
346,000	240,000		899,960				240,000
							3.861,954
							240,000
512,000	280,000		206,560	234,880			240,000
							3.773,432
							239,998
							240,000
							240,000
							240,000
474,000	240,000		493,220		44,600	45,540	240,000
							3.748,471
							240,000
3.599,380	300,000		544,840				240,000
							11.064,164
							240,000
476,000	234,666		259,540				240,000
							2.590,206
7.327,380	2.094,658	499,992	2.489,400	234,880	44,600	745,780	42.703,703

N.º 99.

GUERRA § 4.º

Militar.

ESCOLA.						
<i>Lentes Substitutos.</i>	<i>Secretario e Bibliothecario.</i>	<i>Preparadores.</i>	<i>Escripturarios.</i>	<i>Mestre de esgrima.</i>	<i>Porteiro.</i>	<i>Guardas.</i>
7.287,729	1.200,000	1.200,000	840,000	600,000	600,000	2.160,000
7.287,729	1.200,000	1.200,000	840,000	600,000	600,000	2.160,000

da Tabella.

OBSERVATORIO.		EXPEDIENTE.				TOTAL.
<i>Ajudante do Director.</i>	<i>Preparador.</i>	<i>Papel pennas e outros artigos.</i>	<i>Livros.</i>	<i>Instrumentos.</i>	<i>Despezas miudas.</i>	
702,320	600,000	986,506	1.954,165	3.523,440	1.781,688	49.262,518
				6.448,508		6.448,508
702,320	600,000	986,506	1.954,165	9.971,948	1.781,688	55.711,026

TABELLA

MINISTERIO DA

Archivo Militar e

	ARCHIVO.		
	Director.	Archivista.	Secretario.
	Município da Côrte	1.159,7920	1.696,7499

TABELLA

MINISTERIO DA

Arsenaes de Guerra e ar

	DIRECTORIA.			SECRETARIA.			
	Director.	Vice-Director.	Encarregado.	Secretario.	1. ^{os} Officiaes.	2. ^{os} Officiaes.	Praticante.
Município da Côrte	1.600,7000	1.200,7000	336,7000	1.600,7000	1.000,7000	975,7556	480,7000
Espirito Santo	600,7000	360,7000	180,7000				
Bahia			168,7000				
Sergipe			482,7000				
Alagoas			192,7000				
Pernambuco	600,7000	360,7000	168,7000				
Parahiba			155,7866				
Rio Grande do Norte			168,7000				
Ceará			168,7000				
Piauhy			48,7000				
Maranhão			72,7000				
Pará	600,7000	360,7000					
S. Paulo			168,7000				
Santa Catharina			168,7000				
S. Pedro	600,7000	360,7000					
Minas							
Goyaz							
Mato Grosso	600,7000	360,7000					
Londres							
	4.600,7000	3.000,7000	2.365,7866	1.600,7000	1.000,7000	975,7556	480,7000

N.º 100.

GUERRA § 5.º

Officina Lithographica.

		OFFICINA LITHOGRAPHICA.		EXPEDIENTE.		TOTAL.
Desenhadores.	Porteiro servindo de Amanuense.	Lithographos e impressores.	Materiaes.	Livros, instrumentos e utensis.	Servente.	
2.241,827	720,000	4.009,251	486,259	367,080	60,000	10.942,602

N.º 101.

GUERRA § 6.º

mazens de artigos bellicos.

		CONTADORIA.			ALMOXARIFADO.		
Porteiro.	Continuo.	Contador.	Official.	Amanuenses.	Almozarifes.	Escrivães.	Escripturario.
600,000	300,000	266,660	833,333	833,333	1.000,000	2.550,000	
					799,992	600,000	499,992
					799,992	600,000	600,000
					800,000	600,000	600,007
					799,992	600,000	499,992
					762,221	450,000	600,000
600,000	300,000	266,660	833,333	833,333	4.962,197	5.400,000	2.799,984

Continuação da Tabella de

	ALMOXARIFADO.					PAGA	
	<i>Amanuenses.</i>	<i>Addidos.</i>	<i>Agente de compras.</i>	<i>Fieis.</i>	<i>Apontadores.</i>	<i>Guardas dos armazens.</i>	<i>Pagador.</i>
Município da Côte.			800,000	1.600,000	1.019,000	1.888,800	900,000
Espirito Santo							
Bahia	365,506	84,000		286,666	132,000	1.148,666	
Sergipe							
Alagoas							
Pernambuco	399,996			300,000	300,000	1.500,000	
Parahiba							
Rio Grande do Norte.							
Ceará							
Piahy							
Maranhão							
Pará	400,000			300,000	300,000	529,999	
S. Paulo							
Santa Catharina							
S. Pedro	399,996			300,000	300,000	1.565,833	
Minas							
Goyaz							
Mato Grosso	397,777			300,000	300,000		
Londres							
	1.963,275	84,000	800,000	3.086,666	2.351,000	6.633,298	900,000

Continuação

	JORNAES E MATERIAES.		SERVIÇO DO ARSENAL.				
	<i>Operarios.</i>	<i>Materias pri- mas.</i>	<i>Feitores.</i>	<i>Porteiros.</i>	<i>Ajudantes dos Porteiros.</i>	<i>Correios.</i>	<i>Serventes.</i>
Município da Côte.	141.021,220	221.474,235	1.817,260	1.022,000		365,000	8.358,800
Espirito Santo							353,840
Bahia	27.744,962	48.639,036		300,000	191,103		
Sergipe							365,000
Alagoas	79,200						
Pernambuco	41.094,370	15.638,029		300,000	249,996		
Parahiba							
Rio Grande do Norte.							233,600
Ceará	412,800						365,000
Piahy	286,000						
Maranhão							225,280
Pará	4.926,360	2.883,996		177,500	250,000		979,240
S. Paulo							233,600
Santa Catharina							
S. Pedro	43.179,303	25.110,464		314,167	249,996		
Minas							116,800
Goyaz							222,200
Mato Grosso	17.079,130	5.116,619		300,000	200,000		
Londres							
	275.823,345	318.862,379	1.817,260	2.413,667	1.141,095	365,000	11.453,360

Arsenaes de Guerra, &c.

DORIA.	VENCIMENTOS DIVERSOS.						JORNAES E MATERIAES.
	<i>Escrivão.</i>	<i>Constructores.</i>	<i>Escrivães das officinas.</i>	<i>Amanuenses.</i>	<i>Empregados.</i>	<i>Encarregado da escripturação.</i>	<i>Encarregado do deposito da polvora.</i>
240.000	897.000	600.000	240.000	292.000	54.000		25.301.500
		160.000					
		240.000					58.600
		240.000					
		300.000				300.000	
		400.000					
240.000	897.000	1.940.000	240.000	292.000	54.000	300.000	25.360.100

da Tabella.

<i>Patrões cremadores de escaleres.</i>	<i>Compra, con- certo e limpeza de armamento.</i>	<i>Compra de polvora.</i>	DIVERSAS DESPEZAS.				
			<i>Sustento e cura- tivo de africa- nos e escravos da Nação.</i>	<i>Vestuario dos africanos e escravos.</i>	<i>Frete, conducção de generos e artigos bellicos.</i>	<i>Luzes e despesas miúdas.</i>	<i>Munições e uensis.</i>
4.342.400	188.558.522	61.290.285	4.986.729	850.280	6.099.676	6.092.010	297.575
							7.640
		691.200				3.640	411.780
	1.021.940						856.180
	199.000						364.945
	383.640				109.800		578.140
	1.942.601						405.960
	2.600						208.720
	23.000						883.718
	44.760						57.680
	120.332.498						
	177.740						90.040
	178.880						747.920
	70.295.798						
4.342.400	383.210.979	61.981.485	4.986.729	850.280	6.209.476	6.095.650	4.910.298

Continuação da Tabella de

DIVERSAS DES- PEZAS.	APRENDI						
	Sem distincção.	Mestres.	Substituto.	Pedagogo.	Ajudante do Pedagogo	Guardas.	Cozinheiro.
Município da Côte.		2.471,000	250,000	360,000	290,000	950,000	
Espirito Santo.							
Bahia.				600,000	399,996	580,800	
Sergipe.							
Alagoas.							
Pernambuco.	396,540	775,547		360,000	240,000	480,000	
Parahiba.							
Rio Grande do Norte.							
Ceará.							
Piauhy.							
Maranhão.							
Pará.	493,978			177,600		180,000	
S. Paulo.							
Santa Catharina.							
S. Pedro.				360,000			240,000
Minas.							
Goyaz.							
Mato Grosso.				360,000	240,000	94,133	
Londres.							
	890,518	3.246,547	250,000	2.217,600	1.169,996	2.284,933	240,000

TABELLA

MINISTERIO DA

Hospi

	Director.	Medicos.	Cirurgiões.	Almozarife.
Município da Côte.	1.199,999	2.553,329	4.108,328	1.698,567
Espirito Santo.				
Bahia.				
Sergipe.		480,000		
Alagoas.				
Pernambuco.				
Parahiba.				
Rio Grande do Norte.				
Ceará.		22,666		
Piauhy.				
Maranhão.			410,666	
Pará.				
S. Paulo.				
Santa Catharina.				
S. Pedro.		3.350,666		
Minas.				
Goyaz.				
Mato Grosso.			700,000	
	1.199,999	6.406,661	5.218,994	1.698,567

Arsenaes de Guerra, &c.

ZES MENORES.

<i>Serventes.</i>	<i>Compendios e utensis.</i>	<i>Sustento e curativo.</i>	<i>Vestuario dos menores.</i>	<i>Lavagem de roupa.</i>	<i>Despezas miudas.</i>	<i>Papel, penas, e outros artigos.</i>	TOTAL.
79,7360	418,7220	22.190,7271	3.280,7176	1.519,7040		1.561,7210	726.718,7876
621,7120		9.541,7372		542,7210			987,7415
							94.197,7421
134,7400		11.356,7660		233,7340	81,7880		552,7640
							721,7220
							77.731,7950
							2.360,7120
							790,7545
							1.832,7740
						20,7720	846,7226
	138,7190	4.368,7924	12,7066	276,7385	93,7803	318,7350	2.741,7841
						30,7400	20.217,7711
		3.288,7200	891,7750	249,7996			1.338,7718
							270,7440
							200.292,7187
		4.276,7782	2.049,7385	228,7000			432,7580
							1.221,7000
							34.114,7047
							70.295,7798
834,7880	556,7410	55.022,7209	6.233,7377	3.048,7971	175,7683	1.930,7680	1.237.663,7475

N.º 102.

GUERRA § 7.º

taes.

<i>Escrivões</i>	<i>Amanuenses.</i>	<i>Capellão.</i>	<i>Sacristão.</i>	<i>Boticarios.</i>	<i>Ajudantes dos Boticarios.</i>	<i>Praticante da Botica.</i>
583,7332	1.222,7000	480,7000	95,7200	600,7000	383,7999	366,7664
	70,7200					
	71,7600					
	154,7400					
	72,7000					
	72,7000					
	61,7000					
50,7000	72,7000			188,7666	120,7000	
	72,7000					
	672,7800			34,7400		
	72,7000					
	167,7200					
633,7332	2.779,7200	480,7000	95,7200	823,7066	503,7999	366,7664

Continuação da Ta

	<i>Praticante de Cirurgia.</i>	<i>Enfermeiros.</i>	<i>Ajudantes de enfermeiros.</i>	<i>Porteiro.</i>
Município da Côte.....	829,664	4.420,941	161,599	249,999
Espirito Santo.....				
Bahia.....		204,800		
Sergipe.....		73,400		
Alagoas.....		545,100		
Pernambuco.....				
Parahiba.....				
Rio Grande do Norte.....				
Ceará.....		192,000		
Piauhy.....				
Maranhão.....		85,300		
Pará.....		44,700		
S. Paulo.....		36,500		
Santa Catharina.....		142,900		
S. Pedro.....		1.228,800		87,633
Minas.....				
Goyaz.....		36,500		
Mato Grosso.....		73,000		
	829,664	7.083,941	161,599	337,632

Continuação

	<i>Rações.</i>	<i>Medicamentos e dietas.</i>	<i>Appositos.</i>	<i>Concerto e lavagem de roupa.</i>
Município da Côte.....	1.333,665	18.531,455	638,560	4.590,465
Espirito Santo.....				
Bahia.....		4.599,945		
Sergipe.....		1.021,588		
Alagoas.....		10.610,742		
Pernambuco.....		488,091		
Parahiba.....		359,214		
Rio Grande do Norte.....		1.038,858		
Ceará.....		1.946,263		61,440
Piauhy.....		2.776,420		
Maranhão.....		2.490,185		
Pará.....		585,180		
S. Paulo.....		485,818		
Santa Catharina.....		59.875,402		
S. Pedro.....				
Minas.....		1.651,005		1.603,795
Goyaz.....		2.647,190		
Mato Grosso.....				
	1.333,665	109.107,356	638,560	6.255,700

bella de Hospitaes.

<i>Ajudante do Porteiro.</i>	<i>Fieis de roupa.</i>	<i>Comprador e despenseiro.</i>	<i>Cozinheiros.</i>	<i>Ajudantes dos cozinheiros.</i>	<i>Sercentes.</i>	<i>Viveres.</i>
158,932	180,914	240,000	186,000	10,666	1.964,524	42.748,802
					83,144	
	140,000		110,000	120,000	255,300	
					109,500	
158,932	320,914	240,000	296,000	130,666	2.412,468	42.748,802

da Tabella.

<i>Roupa e utensis.</i>	<i>Agua e luzes.</i>	<i>Curativo de praças fora do Hospital.</i>	<i>Gratificações a Africanos livres.</i>	<i>Expediente.</i>	<i>Despezas miudas.</i>	<i>TOTAL.</i>
11.346,793	2.786,740		1.258,960	995,858	1.896,591	107.822,546
243,620		812,160			17,840	812,160
		408,000				5.136,405
1.365,760						888,000
3.061,140						2.532,348
						14.371,332
282,460						488,091
568,880						664,340
7,360	110,620					1.871,738
666,280					46,490	2.665,983
247,630	238,249					3.600,000
384,980	69,720	66,000				3.081,764
						1.573,046
					1.046,103	1.746,821
		3.857,423			4.753,461	70.628,462
						3.857,423
					643,848	4.116,648
						3.587,390
18.174,903	3.205,329	5.143,583	1.258,960	995,858	8.404,333	229.444,547

TABELLA

MINISTERIO DA

Commando

	<i>Commandante d'Armas.</i>
Município da Corte.....	2.629\$946
Rio de Janeiro.....	
Espirito Santo.....	
Bahia.....	2.023\$280
Sergipe.....	
Alagoas.....	
Pernambuco.....	
Parahiba.....	1.945\$800
Rio Grande do Norte.....	
Ceará.....	
Piauí.....	
Maranhão.....	
Pará.....	1.996\$800
S. Paulo.....	
Santa Catharina.....	
S. Pedro.....	2.450\$040
Minas.....	
Mato Grosso.....	2.024\$880
	13.070\$746

NATUREZA DOS

	<i>Adicional.</i>
Município da Corte.....	964\$666
Rio de Janeiro.....	120\$000
Espirito Santo.....	61\$333
Bahia.....	659\$993
Sergipe.....	120\$000
Alagoas.....	120\$000
Pernambuco.....	542\$133
Parahiba.....	118\$699
Rio Grande do Norte.....	119\$992
Ceará.....	120\$000
Piauí.....	119\$998
Maranhão.....	71\$329
Pará.....	573\$000
S. Paulo.....	120\$000
Santa Catharina.....	120\$000
S. Pedro.....	610\$944
Minas.....	113\$666
Mato Grosso.....	480\$000
	5.155\$755

N.º 103.

GUERRA § 8.º

d'Armas.

<i>Ajudante de Ordens.</i>	<i>Ajudante d'Ordens de pessoa.</i>	<i>Secretario.</i>	<i>Amanuenses.</i>	<i>Porteiro.</i>	<i>Expediente.</i>	TOTAL.
1.124\$426	415\$200	729\$000	336\$000	36\$500		5.271\$072
417\$660						417\$660
302\$518						360\$118
415\$820	201\$666	487\$440	57\$600			3.185\$486
415\$200			57\$280			472\$800
412\$520			57\$600			487\$520
369\$666		120\$000	52\$800		22\$200	2.853\$066
434\$814			57\$600		360\$000	492\$414
366\$392			57\$600			435\$732
414\$720			57\$600		11\$760	472\$320
370\$717			57\$600			428\$317
362\$676			57\$600			420\$276
415\$200		468\$000	57\$600			2.937\$600
367\$200			52\$800			420\$000
415\$200			57\$600			472\$800
448\$080		360\$000	98\$880			3.357\$000
361\$086			57\$208			418\$366
398\$220		480\$000	57\$600			2.960\$700
7.812\$115	616\$866	2.644\$440	1.288\$640	36\$500	393\$960	25.863\$267

VENCIMENTOS.

GRATIFICAÇÕES.		<i>Forragem.</i>	<i>Etape.</i>	TOTAL.
<i>Exercicio.</i>	<i>Expediente.</i>			
1.914\$566	600\$000	1.791\$849		5.271\$072
120\$000		177\$666		417\$660
155\$265		143\$520		360\$118
1.192\$073	360\$00	965\$980	7\$440	3.185\$486
177\$600		175\$200		472\$800
172\$800	22\$200	172\$520		487\$520
1.067\$733	360\$000	883\$200		2.853\$066
129\$595		172\$720	71\$400	492\$414
129\$600	11\$760	174\$400		435\$732
177\$600		174\$720		472\$320
133\$599		174\$720		428\$317
176\$597		172\$350		420\$276
1.137\$600	351\$000	876\$000		2.973\$600
124\$800		175\$200		420\$000
177\$600		175\$200		472\$80
1.281\$214	240\$000	1.224\$840		3.357\$000
129\$280		175\$420		418\$366
1.089\$600	360\$000	1.031\$100		2.960\$700
9.487\$122	2.304\$960	8.836\$390	78\$840	25.863\$267

	ESTADO MAIOR GENE	
	<i>Tenentes Generaes.</i>	<i>Marchaes de Campo.</i>
Municipio da Côte.....	8.802\$410	11.330\$000
Rio de Janeiro.....		
Espirito Santo.....		
Bahia.....		
Sergipe.....		
Alagoas.....		
Pernambuco.....		
Parahiba.....		
Rio Grande do Norte.....		
Ceará.....		
Piauhy.....		
Maranhão.....		
Pará.....		
S. Paulo.....		
Santa Catharina.....		
S. Pedro.....		2.528\$000
Minas.....		
Goyaz.....		
Mato Grosso.....		
Londres.....		
	8.802\$410	13.858\$000

Continuação

	<i>Coroneis.</i>	<i>Tenentes Coroneis.</i>
Municipio da Côte.....	3.388\$000	5.210\$253
Rio de Janeiro.....		
Espirito Santo.....		
Bahia.....	1.280\$000	1.840\$900
Sergipe.....		
Alagoas.....		
Pernambuco.....	900\$000	2.152\$000
Parahiba.....		
Rio Grande do Norte.....		
Ceará.....		
Piauhy.....		
Maranhão.....		
Pará.....		
S. Paulo.....	1.200\$000	
Santa Catharina.....		
S. Pedro.....	1.200\$000	760\$000
Minas.....		
Goyaz.....		
Mato Grosso.....		
Londres.....		
	7.968\$000	9.962\$253

N.º 104.

GUERRA § 9.º

cito e Reformados.

RAL.	ESTADO MAIOR DE 1.ª CLASSE.					
	<i>Brigadeiros.</i>	<i>Coroneis.</i>	<i>Tenentes Coroneis.</i>	<i>Majores.</i>	<i>Capitães.</i>	<i>Tenentes.</i>
10.545\$000	6.997\$919	9.663\$325	4.545\$586	6.254\$980	2.973\$385	201\$000
4.288\$000	3.600\$000	1.452\$666	1.492\$000	1.430\$000		60\$000
960\$000		3.093\$000 480\$000	1.538\$000 130\$000	1.180\$000		278\$000
632\$000	300\$000	960\$000		725\$000	35\$000	
	1.530\$000	770\$000		600\$000	420\$000	
5.594\$853	1.498\$333	520\$000	360\$000 2.156\$000	2.332\$676	336\$000	
					531\$490	
					742\$008	360\$000
				130\$000		
22.019\$853	13.946\$232	16.640\$991	10.261\$586	12.692\$636	5.039\$883	899\$000

da *Tabella.*

ESTADO MAIOR DE 2.ª CLASSE.					IMPERIAL CORPO DE ENGENHEIROS.	
<i>Majores.</i>	<i>Capitães.</i>	<i>Tenentes.</i>	<i>Alferes.</i>	<i>Auditor.</i>	<i>Coroneis.</i>	<i>Tenentes Coroneis.</i>
3.400\$138 1.120\$000	2.588\$276	1.890\$642	1.898\$000	2.449\$329	6.709\$920	8.363\$120
1.780\$000 210\$000	1.650\$000	1.290\$800	260\$000	600\$000		1.040\$000
1.992\$000 2.216\$000 840\$000	493\$000	1.690\$500 660\$000 350\$000	1.701\$280 222\$000 420\$000 360\$000	600\$000 83\$386		
840\$000	750\$000	67\$000	240\$000			
1.680\$000 1.106\$000 1.163\$000 840\$000	1.350\$000 800\$000 1.200\$000 1.799\$667		1.080\$000	200\$000		240\$000
		430\$000 1.144\$508 300\$000 1.337\$749	360\$000	1.599\$996	720\$000 240\$000	248\$000
			1.482\$000	26\$667		
17.192\$138	10.632\$943	9.161\$199	8.023\$280	5.559\$378	7.669\$920	9.891\$120

Continuação da Tabella dos Offi

	IMPERIAL CORPO	
	Majores.	Capitães.
Município da Côte.....	8.931\$840	8.934\$919
Rio de Janeiro.....		
Espirito Santo.....		
Bahia.....		750\$000
Sergipe.....		
Alagoas.....		75\$000
Pernambuco.....		75\$000
Parahiba.....		
Rio Grande do Norte.....		
Ceará.....		
Piauhy.....		
Maranhão.....		
Pará.....		600\$000
S. Paulo.....		1.200\$000
Santa Catharina.....	1.680\$000	600\$000
S. Pedro.....		
Minas.....	70\$000	1.660\$008
Goyaz.....		
Mato Grosso.....		
Londres.....		
	10.681\$840	13.894\$927

Continuação

	Coroneis.	Tenentes Coroneis.
Município da Côte.....		
Rio de Janeiro.....	1.200\$000	960\$000
Espirito Santo.....		
Bahia.....		
Sergipe.....	1.200\$000	1.450\$600
Alagoas.....		
Pernambuco.....		
Parahiba.....		
Rio Grande do Norte.....		
Ceará.....		
Piauhy.....		
Maranhão.....		
Pará.....		
S. Paulo.....		
Santa Catharina.....		
S. Pedro.....		
Minas.....		
Goyaz.....		
Mato Grosso.....		
Londres.....		
	2.400\$000	2.410\$000

ciaes do Exercito e Reformados.

DE ENGENHEIROS.		OFFICIAES DA 2. ^a CLASSE.				OFFICIAES DA 3. ^a CLASSE.
1. ^{os} Tenentes.	2. ^{os} Tenentes.	Tenentes Coronéis.	Capitães.	Tenentes e 1. ^{os} Tenentes.	Alferes e 2. ^{os} Tenentes.	Brigadeiros.
5.118\$797	4.437\$000	46\$000	888\$310	315\$407	164\$000	1.440\$000
702\$334	30\$000 240\$000		1.056\$666	751\$316		
342\$096						
180\$000						
420\$000	90\$000				330\$000	
1.749\$000	45\$000		83\$332		360\$000	
220\$500						
245\$000						
8.977\$727	4.842\$000	46\$000	2.028\$308	1.066\$723	854\$000	1.440\$000

da Tabella.

OFFICIAES DA 3. ^a CLASSE.						OFFICIAES HONORARIOS.
Majores.	Capitães.	Tenentes e 1. ^{os} Tenentes.	Alferes e 2. ^{os} Tenentes.	Cirurgiões-móres de Corpos.	Cirurgiões Ajudantes.	Coroneis.
860\$000	6.166\$735	3.220\$644 210\$000	2.470\$000	350\$000		
446\$000	241\$670 2.010\$000	801\$714	1.250\$000 90\$000	175\$000		
	1.825\$000 4.020\$000	2.666\$540	1.600\$000 2.837\$703 360\$000			
		742\$000 315\$006	842\$000 390\$000 720\$000			
1.680\$000	2.550\$000	1.260\$900	2.110\$000	150\$000		
840\$000	1.326\$666	1.680\$000	1.297\$500			
2.320\$000	2.400\$000	1.176\$000	1.080\$000	407\$000	360\$000	
140\$000	7.886\$666	3.720\$927	6.231\$300	1.235\$000		600\$000
770\$000	178\$533		1.080\$000			
		1.217\$446	720\$000			
7.220\$000	32.145\$071	17.010\$243	22.038\$703	2.423\$000	360\$000	600\$000

Continuação da *Tabella dos Offi*

	OFFICIAES	
	<i>Tenentes Coroneis.</i>	<i>Majores.</i>
Município da Côte.....		
Rio de Janeiro.....		
Espirito Santo.....		
Bahia.....	960\$000	1.029\$996
Sergipe.....		
Alagoas.....		
Pernambuco.....		
Parahiba.....		
Rio Grande do Norte.....		
Ceará.....		
Piauhy.....		
Maranhão.....		
Pará.....		
S. Paulo.....		
Santa Catharina.....	960\$000	
S. Pedro.....	1.955\$000	225\$000
Minas.....		
Goyaz.....		
Mato Grosso.....		
Londres.....		
	3.875\$000	1.254\$996

Continuação

	OFFICIAES DA EXTINGTA 2. ^a LINHA.	
	<i>Tenentes.</i>	<i>Alferes.</i>
Município da Côte.....		
Rio de Janeiro.....		
Espirito Santo.....	691\$917	264\$000
Bahia.....	200\$000	
Sergipe.....	240\$000	
Alagoas.....		216\$000
Pernambuco.....		
Parahiba.....		
Rio Grande do Norte.....		
Ceará.....	300\$000	144\$000
Piauhy.....	240\$000	360\$000
Maranhão.....	300\$000	
Pará.....		
S. Paulo.....	613\$333	528\$000
Santa Catharina.....	300\$000	
S. Pedro.....	300\$000	264\$000
Minas.....		
Goyaz.....		
Mato Grosso.....	300\$000	
Londres.....		
	3.485\$250	1.776\$000

ciaes do Exercito e Reformados.

HONORARIOS.			OFFICIAES DA EXTINGTA 2. ^a LINHA COM SOLD.			
<i>Capitães.</i>	<i>Tenentes.</i>	<i>Alferes.</i>	<i>Coroneis.</i>	<i>Tenentes Coroneis.</i>	<i>Majores.</i>	<i>Capitães.</i>
		132\$000	600\$000	1.206\$000	312\$000	864\$000
			600\$000			
510\$000	150\$000	264\$000	250\$000	2.165\$000	850\$000	510\$000
			1.500\$000	486\$000		216\$000
				560\$000		
				600\$000		
				312\$000		
528\$000		264\$000				
480\$000			1.516\$666	312\$000		2.340\$000
1.760\$000		888\$000				834\$000
			312\$000		600\$000	
3.278\$000	150\$000	1.548\$000	3.338\$666	5.081\$000	1.762\$000	4.764\$000

da Tabella.

REFORMADOS.

<i>Marchaes de Exercito.</i>	<i>Tenentes Generaes.</i>	<i>Marchaes de Campo.</i>	<i>Brigadeiros.</i>	<i>Coroneis.</i>	<i>Tenentes Coroneis.</i>	<i>Majores.</i>
5.799\$840	6.579\$945	8.623\$920	22.058\$818	21.049\$577	14.630\$000	21.773\$357
		960\$000	540\$000	348\$000	1.073\$333	888\$000
				2.880\$000	720\$000	840\$000
			540\$000		2.641\$666	11.336\$999
				135\$000		2.040\$000
			1.416\$000	4.200\$000	720\$000	564\$000
					4.880\$000	6.836\$000
						840\$000
					720\$000	360\$000
					720\$000	240\$000
		1.320\$000		2.280\$000		
				2.772\$000	2.793\$333	1.080\$000
		1.122\$000	3.926\$666	2.355\$650	2.400\$000	840\$000
				1.106\$000	8.816\$000	8.242\$113
		2.712\$000	5.520\$000	5.188\$333	3.480\$000	6.819\$996
			2.280\$000	1.704\$266	5.592\$000	6.272\$000
					4.080\$000	5.160\$000
					720\$000	
				814\$162		1.800\$000
5.799\$840	6.579\$945	14.737\$920	36.281\$484	44.832\$988	53.986\$332	73.932\$465

Continuação da *Tabella dos Offi*

	REFOR	
	<i>Capitães.</i>	<i>Tenentes.</i>
Município da Côrte.....	24.239\$284	15.112\$612
Rio de Janeiro.....	1.620\$000	
Espirito Santo.....	1.080\$000	
Bahia.....	10.436\$700	7.019\$000
Sergipe.....	2.100\$000	300\$000
Alagoas.....	360\$000	391\$663
Pernambuco.....	4.499\$500	7.413\$996
Parahiba.....	356\$400	600\$000
Rio Grande do Norte.....	1.020\$000	694\$159
Ceará.....		300\$000
Piauhy.....		
Maranhão.....	960\$000	1.180\$000
Pará.....	995\$000	1.874\$000
S. Paulo.....	7.562\$317	3.067\$300
Santa Catharina.....	2.019\$000	1.646\$660
S. Pedro.....	6.351\$096	4.300\$961
Minas.....	1.084\$166	2.502\$000
Goyaz.....	480\$000	540\$000
Mato Grosso.....	624\$000	150\$000
Londres.....		
	65.787\$463	47.092\$351

Recapi

	<i>Estado maior General.</i>	<i>Estado maior de 1.^a Classe.</i>	<i>Estado maior de 2.^a Classe.</i>
Município da Côrte.....	30.677\$410	30.640\$195	20.824\$638
Rio de Janeiro.....			1.120\$000
Espirito Santo.....		60\$000	
Bahia.....	4.288\$000	7.694\$666	8.700\$800
Sergipe.....			210\$000
Alagoas.....			
Pernambuco.....	960\$000	6.109\$000	9.530\$780
Parahiba.....		630\$000	3.181\$386
Rio Grande do Norte.....			1.610\$000
Ceará.....			1.110\$000
Piauhy.....			67\$000
Maranhão.....	632\$000	1.060\$000	1.080\$000
Pará.....		1.380\$000	1.550\$000
S. Paulo.....		3.256\$000	3.680\$000
Santa Catharina.....		360\$000	3.386\$000
S. Pedro.....	8.122\$853	7.038\$499	6.957\$663
Minas.....		1.102\$008	2.344\$508
Goyaz.....			300\$000
Mato Grosso.....		150\$000	2.846\$416
Londres.....			
	44.680\$263	59.480\$368	68.499\$191

ciaes do Exercito e Reformados.

MADOS.

<i>Alferes.</i>	<i>Cirurgiões-móres de Exercito.</i>	<i>Cirurgiões-móres de Corpos.</i>	<i>Cirurgiões Ajudantes.</i>	<i>Capellães.</i>	<i>Praças de pret.</i>	TOTAL.
15.514\$954	3.948\$000	3.911\$630	396\$000		4.514\$366	314.881\$182
92\$000		300\$000			58\$240	7.917\$573
9.880\$200		600\$000			49\$275	6.002\$927
869\$000					2.596\$682	86.282\$757
1.350\$000					73\$000	6.222\$000
10.613\$976		450\$000			761\$580	8.180\$243
1.534\$000					4.129\$188	70.137\$683
528\$000					619\$234	9.673\$116
2.112\$000					626\$027	5.558\$186
360\$000					625\$455	7.627\$455
1.656\$000					87\$600	2.149\$606
1.782\$000		300\$000			1.439\$171	20.742\$504
3.847\$288		300\$000			677\$360	24.886\$360
3.792\$000		780\$000	528\$000	264\$000	2.064\$824	62.636\$323
4.689\$996		300\$000	264\$000		613\$710	34.220\$366
3.395\$592		1.274\$000	286\$000	120\$000	1.873\$678	96.894\$512
876\$333		300\$000			2.502\$410	29.437\$450
276\$000						3.094\$666
					288\$170	8.617\$002
						814\$162
64.051\$339	3.948\$000	8.515\$630	1.474\$000	384\$000	23.600\$000	805.976\$073

tulação.

<i>Imperial Corpo de Engenheiros.</i>	<i>Officiaes da 2.^a Classe.</i>	<i>Officiaes da 3.^a Classe.</i>	<i>Officiaes Honorarios.</i>	<i>Officiaes de 2.^a Linha com soldo.</i>	<i>Reformados.</i>	TOTAL.
42.495\$596	1.413\$717	16.607\$376	132\$000	3.937\$917	168.152\$333	314.881\$182
30\$000	1.807\$982	210\$000		800\$000	5.787\$573	7.917\$573
2.732\$334		241\$670	2.913\$995	250\$000	3.613\$275	6.002\$927
75\$000		7.296\$714		5.265\$000	47.391\$247	86.282\$757
75\$000		90\$000			5.922\$000	6.222\$000
342\$096		2.905\$000		918\$000	4.282\$243	8.180\$243
180\$000		9.024\$243			44.438\$660	70.137\$683
		360\$000		1.160\$000	3.999\$634	9.673\$116
		1.584\$000			3.948\$186	5.558\$186
	330\$000	705\$006		756\$000	3.997\$455	7.627\$455
600\$000		3.270\$000	792\$000	600\$000	447\$600	2.149\$606
1.440\$000		8.876\$000		300\$000	13.008\$504	20.742\$504
2.280\$000		5.054\$166	480\$000		11.640\$360	24.886\$360
1.230\$000		7.943\$000	960\$000	5.309\$999	42.576\$158	62.636\$323
4.012\$008	443\$332	19.314\$093	5.428\$000	300\$000	20.041\$366	34.220\$366
220\$500		1.850\$000		1.398\$000	44.180\$064	96.894\$512
		178\$333		912\$000	23.008\$434	29.437\$450
		1.937\$416		300\$000	2.616\$333	3.094\$666
					3.138\$170	8.617\$002
					814\$162	814\$162
55.975\$534	3.995\$031	87.447\$017	10.705\$996	22.206\$916	453.003\$757	805.976\$073

	Coroneis.	Tenentes Coroneis.	Majores.	Ajudantes.
Município da Côte.....	11.907,866	12.383,505	15.749,745	5.059,245
Rio de Janeiro.....				
Espirito Santo.....			97,040	
Bahia.....	1.998,440	1.754,880	1.889,960	490,320
Sergipe.....				
Alagoas.....		1.167,840	663,920	667,000
Pernambuco.....	196,416	3.377,141	6.175,832	3.677,040
Parahiba.....				
Rio Grande do Norte.....				
Ceará.....		2.280,020	1.036,626	737,160
Piauhy.....				
Maranhão.....	500,000	1.892,764	1.299,720	493,720
Pará.....		1.453,860	1.479,966	850,270
S. Paulo.....			2.200,240	604,000
Santa Catharina.....			840,000	
S. Pedro.....	13.916,493	9.729,730	12.714,983	11.860,240
Minas.....		716,008	736,000	767,200
Goyaz.....			1.457,013	146,493
Mato Grosso.....			3.561,733	2.058,920
	28.519,215	34.755,748	49.902,779	27.411,608

Continuação

	FORÇA DE LINHA.			Coroneis.
	Gratificações de exercicio.	Praças de pret.	Outras despesas.	
Município da Côte.....	9.418,556	821.704,273	34.413,193	
Rio de Janeiro.....		22,780		
Espirito Santo.....	119,998	6.439,565	482,380	
Bahia.....	2.107,858	124.289,790	17.530,850	768,480
Sergipe.....	110,000	8.101,760	199,165	
Alagoas.....	1.295,714	48.275,275	1.034,290	
Pernambuco.....	7.638,513	396.685,282	9.888,449	
Parahiba.....	119,999	14.287,680	233,379	
Rio Grande do Norte.....	119,999	17.971,890	335,600	
Ceará.....	1.274,058	48.049,246	696,395	
Piauhy.....	146,000	40.674,512	328,320	
Maranhão.....	1.146,607	74.753,289	1.676,302	
Pará.....	841,165	92.490,042	980,470	
S. Paulo.....	1.143,996	32.311,620	776,400	
Santa Catharina.....	5,000	2.321,463		
S. Pedro.....	22.535,246	994.772,785	4.997,240	2.320,715
Minas.....	972,506	28.170,909	794,800	
Goyaz.....	838,730	33.043,626	3.171,120	
Mato Grosso.....	3.376,895	196.366,788	963,219	
	52.910,840	2.980.732,575	78.501,572	3.089,195

N.º 105.

GUERRA § 10.

cito.

FORÇA DE LINHA.

Quarteis-mestres.	Secretarios.	Capellães.	Veterinarios.	Capitães.	Tenentes e 1. ^{os} Tenentes.	Alferes e 2. ^{os} Tenentes.
3.237,253	2.568,452	5.907,426	973,000	37.000,152	24.669,636	61.498,793
271,440	283,440	1.574,213		53,666	515,285	836,306
552,000	612,000	487,465		9.756,265	5.196,018	8.493,322
2.760,000	3.060,000	6.013,172		729,000	564,000	841,533
				970,360	1.789,815	3.210,264
				16.553,934	10.147,375	16.121,443
552,000	612,000	913,000			1.868,338	790,752
				919,393	1.085,370	107,806
230,000	76,500	636,000		3.449,531	3.034,264	3.257,731
611,070	298,454	1.424,497		960,316	512,915	667,625
552,000	552,000	912,000		3.395,000	2.885,651	2.874,070
				5.731,650	3.330,771	2.874,450
8.832,000	9.792,000	9.479,790		3.779,533	2.206,688	3.176,670
552,000	612,000	19,978		2.342,060	943,280	956,398
521,399	538,400	898,400		68.354,570	38.640,377	78.483,755
1.656,000	1.836,600			1.459,953	1.199,725	1.290,581
					1.988,106	1.163,533
				8.688,392	7.896,666	7.620,488
20.327,162	20.841,246	28.265,941	973,000	164.143,775	108.474,280	194.265,490

da Tabella.

GUARDA NACIONAL DESTACADA.

Tenentes Co-ronéis.	Majores.	Ajudantes.	Quarteis-mestres.	Secretarios.	Cirurgiões.	Capitães.
131,000	963,120	395,320	313,440	313,440	638,440	2.315,499
						535,000
						779,992
						49,999
						494,644
11.609,596	12.443,036	5.754,100	4.416,000	4.896,000	158,070	24.404,055
11.740,596	13.406,156	6.149,420	4.729,440	5.209,440	796,510	28.579,209

	Coroneis.	Tenentes Coroneis.	Majores.	Ajudantes.
Município da Côte.....	11.907,866	12.383,505	15.749,745	5.059,245
Rio de Janeiro.....			97,040	
Espirito Santo.....	1.998,440	1.754,880	1.889,960	490,320
Bahia.....				
Sergipe.....		1.167,840	663,920	667,000
Alagoas.....	196,416	3.377,141	6.175,832	3.677,040
Pernambuco.....				
Parahiba.....				
Rio Grande do Norte.....				
Ceará.....		2.280,020	1.036,626	737,160
Piauhy.....				
Maranhão.....	500,000	1.892,764	1.299,720	493,720
Pará.....		1.453,860	1.479,966	850,270
S. Paulo.....			2.200,240	604,000
Santa Catharina.....			840,000	
S. Pedro.....	13.916,493	9.729,730	12.714,983	11.860,240
Minas.....		716,008	736,000	767,200
Goyaz.....			1.457,013	146,493
Mato Grosso.....			3.561,733	2.058,920
	28.519,215	34.755,748	49.902,779	27.411,608

Continuação

	FORÇA DE LINHA.			Coroneis.
	Gratificações de exercicio.	Praças de pret.	Outras despesas.	
Município da Côte.....	9.118,556	821.704,273	34.413,193	
Rio de Janeiro.....		22,780		
Espirito Santo.....	119,998	6.439,565	482,380	
Bahia.....	2.107,858	124.289,790	17.530,850	768,480
Sergipe.....	110,000	8.101,760	199,165	
Alagoas.....	1.295,714	48.275,275	1.034,290	
Pernambuco.....	7.638,513	396.685,282	9.888,449	
Parahiba.....	119,999	14.287,680	233,379	
Rio Grande do Norte.....	119,999	17.971,890	335,600	
Ceará.....	1.274,053	48.049,246	696,395	
Piauhy.....	146,000	40.674,512	328,320	
Maranhão.....	1.146,607	74.753,289	1.676,302	
Pará.....	841,165	92.490,042	980,470	
S. Paulo.....	1.143,996	32.311,020	776,400	
Santa Catharina.....	5,000	2.321,463		
S. Pedro.....	22.535,246	994.772,785	4.997,240	2.320,715
Minas.....	972,506	28.170,909	794,800	
Goyaz.....	838,730	33.043,626	3.171,120	
Mato Grosso.....	3.376,895	196.366,788	963,219	
	52.910,840	2.980.732,575	78.501,572	3.089,195

N.º 105.

GUERRA § 10.

cilo.

FORÇA DE LINHA.

Quarteis-mestres.	Secretarios.	Capellães.	Veterinarios.	Capitães.	Tenentes e 1.ºs Tenentes.	Alferes e 2.ºs Tenentes.
3.237,253	2.568,452	5.907,426	973,000	37.000,152	24.669,636	61.498,793
271,440	283,440	1.574,213		53,666	515,285	836,306
552,000	612,000	487,465		9.756,265	5.196,018	8.493,322
2.760,000	3.060,000	6.013,172		729,000	564,000	841,533
				970,360	1.789,815	3.210,264
				16.553,934	10.147,375	16.121,413
552,000	612,000	913,000			1.868,338	790,752
				919,393	1.085,370	107,806
230,000	76,500	636,000		3.449,531	3.034,264	3.257,731
611,070	298,454	1.424,497		960,316	512,915	667,625
552,000	552,000	912,000		3.395,000	2.885,651	2.874,070
				5.731,650	3.330,771	2.874,450
8.832,000	9.792,000	9.479,790		3.779,533	2.206,688	3.176,670
552,000	612,000	19,978		2.342,060	943,280	956,398
521,399	538,400	898,400		68.354,570	38.640,377	78.483,755
1.656,000	1.836,600			1.459,953	1.199,725	1.290,581
				8.688,392	1.988,106	1.163,533
					7.896,666	7.620,488
20.327,162	20.841,246	28.265,941	973,000	164.143,775	108.474,280	194.265,490

da Tabella.

GUARDA NACIONAL DESTACADA.

Tenentes Coronéis.	Majores.	Ajudantes.	Quarteis-mestres.	Secretarios.	Cirurgiões.	Capitães.
131,000	963,120	395,320	313,440	313,440	638,440	2.315,499
						535,000
						779,992
						49,999
						494,644
11.609,596	12.443,036	5.754,100	4.416,000	4.896,000	158,070	24.404,055
11.740,596	13.406,156	6.149,420	4.729,440	5.209,440	796,510	28.579,209

GUARDA NACIONAL DESTACADA.

	Tenentes.	Alferes.	Gratificações de exercício.	Praças de pret.
Município da Corte.....				
Rio de Janeiro.....				
Espirito Santo.....				
Bahia.....	2.299,876	1.751,531	892,031	45.964,946
Sergipe.....	413,500	373,000	81,000	8.403,640
Alagoas.....	502,999	1.450,448	241,580	49.348,366
Pernambuco.....				16.368,500
Parahiba.....		110,283		881,625
Rio Grande do Norte.....				2.272,840
Ceará.....	537,733	405,996	81,000	8.319,450
Piauí.....	1.087,762	2.337,415		5.042,130
Maranhão.....	464,698	444,696	75,998	10.139,595
Pará.....				
S. Paulo.....	504,000			3.574,240
Santa Catharina.....				4.065,210
S. Pedro.....	24.684,632	17.893,588	10.447,581	267.031,410
Minas.....				61,776
Goyaz.....				57,700
Mato Grosso.....				3.669,050
	30.495,200	24.767,157	11.819,190	425.590,478

Continuação

NATUREZA

	Gratificação de Mandante.	Gratificação de Fiscal de Corpo.	Gratificação de Commando de Companhia.	Gratificação de Commando de Destacamento.
Município da Corte.....		990,500	4.914,565	
Rio de Janeiro.....			119,998	
Espirito Santo.....			1.879,889	
Bahia.....		391,000	191,000	
Sergipe.....		180,000	973,294	
Alagoas.....		1.024,599	4.970,013	
Pernambuco.....			119,999	
Parahiba.....			119,999	
Rio Grande do Norte.....			547,493	157,168
Ceará.....	150,000		146,000	
Piauí.....		180,000	628,364	
Maranhão.....		96,000	619,965	
Pará.....		200,620	372,998	
S. Paulo.....			5,000	
Santa Catharina.....		4.606,000	17.281,827	
S. Pedro.....		240,000	228,506	
Minas.....			480,000	
Goyaz.....		720,000	1.144,895	
Mato Grosso.....				
	150,000	8.628,620	34.743,805	157,168

Tabella do Exercito.

Outras despesas.	TOTAL.	NATUREZA DOS VENCIMENTOS.				
		Soldo.	Adicional.	Forragens e fer- ragens.	Etape.	Gratificação de Commando de Corpo.
.....	1.046.191,7095	129.928,7352	27.189,7915	64.558,7064	236.883,7672	2.375,7664
.....	22,7780	22,7780
.....	8.544,7241	849,7000	338,7999	3.839,7361
101,7170	232.485,7089	29.730,7290	6.248,7194	22.107,7139	77.378,7022	585,7000
.....	20.051,7593	2.470,7500	579,7333	8.825,7600
.....	113.049,7528	7.881,7208	2.926,7295	463,7480	53.205,7180	240,7000
.....	498.663,7067	41.636,7112	13.453,7835	16.630,7966	210.543,7254	924,7000
.....	18.292,7056	1.717,7000	602,7870	52,7800	8.049,7063
.....	22.812,7898	1.635,7000	288,7999	10.062,7510
.....	75.236,7210	11.063,7833	3.244,7988	740,7640	34.264,7440	360,7000
.....	52.406,7994	3.656,7247	1.053,7993	26.723,7454
.....	103.479,7274	11.220,7372	2.654,7391	686,7880	39.565,7088	360,7000
.....	112.366,7665	14.577,7666	1.855,7002	249,7740	50.665,7937	78,7000
.....	52.293,7387	9.758,7333	2.753,7993	6.040,7640	18.003,7160	450,7000
546,7940	12.020,7351	4.862,7280	43,7658	3.383,7380
95.807,7800	1.765.975,7792	239.715,7078	63.100,7292	18.991,7560	763.803,7257	7.639,7000
.....	37.353,7436	4.692,7199	1.306,7914	5.363,7044	11.219,7346	360,7000
.....	43.824,7520	3.999,7333	1.499,7331	1.328,7394	13.471,7800	296,7000
.....	237.694,7151	21.712,7154	4.967,7933	4.190,7770	106.453,7860	1.080,7000
96.455,7910	4.452.763,7132	541.044,7957	134.108,7850	141.404,7117	1.676.863,7164	14.747,7664

da Tabella.

DOS VENCIMENTOS.

Gratificação de exercício de Ajudante.	Gratificação de exercício de Quar- tel-mestre.	Gratificação de exercício de Secretario.	Cavalllos de pessoa.	Bestas de bagagem.	Pret.	Gratificação de voluntarios e engajados.
334,7906	290,7261	242,7660	860,7000	136.195,7323	18.350,7725
48,7000	48,7000	48,7000	1.940,7610	753,7919
48,7000	48,7000	48,7000	59.198,7864	4.969,7350
240,7000	240,7000	240,7000	200,7000	342,7880	4.385,7890	473,7905
.....	26.471,7106	3.842,7195
47,7999	47,7999	44,7399	114.362,7368	23.627,7613
.....	4.467,7515	835,7360
29,7187	19,7192	5,7862	4.989,7080	1.711,7710
18,7800	20,7000	8,7400	240,7000	16.870,7036	4.155,7120
40,7126	40,7126	40,7126	10.602,7510	1.142,7010
.....	25.901,7941	3.292,7405
1.152,7000	1.152,7000	1.152,7000	560,7000	1.193,7600	25.142,7241	4.147,7816
48,7000	48,7000	48,7000	40,7000	11.573,7015	1.376,7385
8,7133	24,7330	30,7267	2.491,7818	105,7075
144,7000	144,7000	144,7000	709,7512	372.991,7363	61.193,7180
.....	6.996,7681	1.784,7890
2.129,7151	2.121,7908	2.051,7714	1.840,7000	2.245,7992	10.064,7731	2.455,7525
.....	47.135,7107	16.853,7669
.....	881.780,7199	151.070,7852

	NATUREZA DOS VENCIMENTOS.		
	<i>Fardamento.</i>	<i>Equipamento.</i>	<i>Remonta.</i>
Município da Côrte.....	388.753,7295	27,420	2.204,500
Rio de Janeiro.....			
Espirito Santo.....	219,974		
Bahia.....	12.221,7321		2.377,000
Sergipe.....	2.926,205		
Alagoas.....	15.688,480		
Pernambuco.....	60.339,077		2.463,000
Parahiba.....	2.214,070		
Rio Grande do Norte.....	3.670,000		
Ceará.....	2.845,700		
Piauhy.....	8.754,460		
Maranhão.....	17.259,380		
Pará.....	13.666,628		
S. Paulo.....	867,460		48,500
Santa Catharina.....	82,200		
S. Pedro.....	110.609,595		
Minas.....	4.273,056		
Goyaz.....	6.995,556		2.678,480
Mato Grosso.....	31.331,032		70,221
	682.717,489	27,420	9.841,701

TABELLA

MINISTERIO DA

Corpo de Saude

	<i>Cirurgião-mór do Exército.</i>
Município da Côrte.....	
Espirito Santo.....	3.049,392
Bahia.....	
Alagoas.....	
Pernambuco.....	
Parahiba.....	
Rio Grande do Norte.....	
Ceará.....	
Maranhão.....	
Pará.....	
S. Paulo.....	
Santa Catharina.....	
S. Pedro.....	
Goyaz.....	
Mato Grosso.....	
	3.049,392

Tabella do Exercito.

NATUREZA DAS OUTRAS DESPEZAS.						TOTAL.
Compra de cavallos.	Concerto de instrumentos.	Consignação para musica.	Fazina.	Pastagem.	Agua e luzes.	
24.960,000				2.396,580	4.824,693	1.046.191,095
						22,780
			14.926,970		482,380	8.544,241
					328,050	232.485,089
		106,000			199,165	20.051,598
	159,000				928,290	113.049,528
					7.266,449	498.663,067
					233,379	18.292,056
					335,600	22.812,898
					696,395	75.236,210
					328,320	52.406,994
					1.676,302	103.479,274
					980,470	112.366,665
					727,900	52.293,387
95.088,680	477,000				546,940	12.020,351
	3,000				5.239,360	1.765.975,792
	77,998				794,800	37.353,436
					489,640	43.824,520
					815,000	237.694,151
120.048,680	716,998	106,000	14.926,970	2.396,580	26.893,133	4.452.763,132

N.º 106.

GUERRA § 11.

do Exercito.

Cirurgiões-môres de Divisão.	Cirurgiões-môres de Brigada.	Primeiros Cirurgiões.	Segundos Cirurgiões.	Medicos Consultantes.	TOTAL.
	2.136,331	6.204,805	10.538,891		21.929,419
399,996		4.487,261	511,997		511,997
			3.501,628		8.388,885
		2.140,149	728,593		728,593
		957,126	5.874,640		8.014,789
			360,000		360,000
					957,126
			1.055,533	119,999	1.175,532
		1.440,960	1.026,365		2.467,325
		1.343,328	355,370		1.698,698
		273,000	938,840		1.211,840
1.622,796	1.389,330	10.081,879	192,000		192,000
		4.916,800	7.821,968		20.915,973
		1.020,000	673,840		2.590,640
			2.899,364		3.919,364
2.022,792	3.525,661	29.865,308	36.479,029	119,999	75.062,781

Continuação da Tabella do

NATUREZA DOS

Município da Corte.....
Espirito Santo.....
Bahia.....
Alagoas.....
Pernambuco.....
Parahiba.....
Rio Grande do Norte.....
Ceará.....
Maranhão.....
Pará.....
S. Paulo.....
Santa Catharina.....
S. Pedro.....
Goyaz.....
Mato Grosso.....

TABELLA

MINISTERIO DA

Gratificações, for

ENGE

	Coroneis.	Tenentes Coroneis.	Majores.
Município da Corte.....	1.916,7200	361,7600	4.549,7263
Rio de Janeiro.....			
Espirito Santo.....			
Bahia.....		1.348,7639	
Sergipe.....			
Alagoas.....			
Pernambuco.....			
Parahiba.....			
Rio Grande do Norte.....			
Ceará.....			
Piauhy.....			
Maranhão.....			482,7215
Pará.....	34,7960	1.240,7320	
S. Paulo.....			309,7260
Santa Catharina.....	1.106,7172		
S. Pedro.....	1.124,7082	115,7820	47,7021
Minas.....			
Goyaz.....			
Mato Grosso.....			
	4.181,7414	3.066,7379	5.387,7759

Corpo de Saude do Exercito.

VENCIMENTOS.

Soldo.	Adicional.	Gratificação activa.		Residencia.	Etape.	TOTAL.
		Emprego.	Transporte.			
9.811,960 420,000	7.384,844 91,997	1.709,342	1.558,400	105,083	1.359,790	21.929,419
4.553,325 80,000	2.549,999 360,000	766,921			518,640	511,997
3.243,468 360,000	3.314,661	220,833			67,760	8.388,885
420,000	458,666	1.031,080			425,580	728,593
294,000	599,999				78,460	8.014,789
1.098,500	890,329	208,533			73,000	360,000
590,668	676,000	355,046			113,450	957,126
384,000	480,000	332,000			100,030	1.175,532
192,000		300,000			47,840	2.467,325
6.745,656	9.301,322	2.819,405	194,240	31,000	1.824,350	1.698,698
1.110,000	1.320,000				160,640	1.211,840
1.641,358	1.542,666	418,260			316,970	192,000
						20.915,973
30.944,945	28.970,483	8.171,520	1.752,640	136,083	5.086,510	2.590,640
						3.919,364
						75.062,181

N.º 107.

GUERRA § 12.º

ragens e etape.

NHEIROS.			OUTRAS ARMAS.			
Capitães.	1.º Tenentes.	2.º Tenentes.	Marchaes do Exercito.	Tenentes Generaes.	Marchaes de Campo.	Brigadeiros.
2.432,772	1.488,166	2.305,427	1.460,000	2.818,600	13.686,812	2.970,520
1.076,800	702,160				438,000	
337,640	565,788				434,400	809,790
856,160						1.537,455
155,450						895,000
641,680		131,869				
2.407,651	2.630,678	67,290			109,826	6.476,326
	390,533					
7.908,153	5.777,325	2.504,586	1.460,000	2.818,600	14.669,038	12.689,091

Continuação da Tabella

	<i>Coroneis.</i>	<i>Tenentes Coroneis.</i>	<i>Majores.</i>
Município da Côte.....	1.060.7999	203.7834	4.224.7579
Rio de Janeiro.....		263.7000	
Espirito Santo.....			
Bahia.....	1.908.7000		783.7360
Sergipe.....			
Alagoas.....			
Pernambuco.....		1.959.7322	1.342.7552
Parahiba.....			233.7730
Rio Grande do Norte.....			482.7519
Ceará.....			
Piauhý.....			
Maranhão.....			265.7785
Pará.....	80.7400	448.7986	110.7850
S. Paulo.....		1.523.7200	759.7146
Santa Catharina.....	240.7000	230.7636	752.7644
S. Pedro.....	10.927.7770	951.7525	3.212.7209
Minas.....			
Goyaz.....		187.7652	
Mato Grosso.....			921.7041
	14.217.7169	5.768.7155	13.088.7415

NATUREZA DOS

	<i>Adicional.</i>	<i>Trabalho.</i>	<i>Transporte.</i>	<i>Residencia.</i>
Município da Côte.....	9.697.7414	2.915.7498	2.889.7200	811.7166
Rio de Janeiro.....	217.7946			
Espirito Santo.....	240.7000			
Bahia.....	1.648.7332	1.050.7333	1.244.7600	
Sergipe.....	90.7000			
Alagoas.....	441.7665	55.7000	111.7600	
Pernambuco.....	3.089.7233		140.7000	
Parahiba.....	359.7999	171.7047	237.7600	
Rio Grande do Norte.....	567.7665			
Ceará.....	179.7000			
Piauhý.....				
Maranhão.....	1.191.7790			300.7000
Pará.....	3.096.7999		803.7000	
S. Paulo.....	2.506.7996		76.7000	
Santa Catharina.....	2.079.7360	688.7166		780.7000
S. Pedro.....	7.600.7991	2.047.7150	2.401.7619	
Minas.....				
Goyaz.....	41.7332			
Mato Grosso.....	1.075.7332	159.7400	154.7467	
	34.124.7054	7.086.7594	8.058.7086	1.891.7166

de gratificações, &c.

OUTRAS ARMAS.

Capitães.	1.ºs Tenentes, e Tenentes.	2.ºs Tenentes, e Alferes.	Capellães.	Cirurgiões.	Outros Empregados.	TOTAL.
3.166,637	2.221,427	1.664,882	1.106,000		38.337,374	85.975,092
202,673	86,259					551,931
325,733	278,417	5,427				609,577
491,192	33,840					10.366,906
		181,000			3.584,915	181,000
373,840	311,240	229,560				1.321,297
661,789	1.448,022	2.505,904		146,665	259,992	11.040,418
	241,000	44,258			1.540,999	1.142,376
198,460	140,276	293,796			57,600	1.115,051
215,600	73,000	241,000				1.729,600
73,176					1.200,000	805,676
905,649	99,526	539,966			732,500	3.830,596
1.772,630	825,513	1.933,020				9.091,583
382,933	58,400	522,693			1.788,744	4.606,082
192,000	58,400	676,050				4.627,851
4.834,870	2.400,169	4.304,658		538,400	60,000	51.999,830
59,204					12.389,935	1.231,204
	36,373	57,039			1.172,000	581,064
935,416	906,549	798,216			300,000	5.095,755
					1.144,000	
14.791,802	9.218,410	13.997,469	1.106,000	685,065	62.568,059	195.902,889

VENCIMENTOS.

Exercício.	Soldo dobrado.	3.ª Parte.	Forragem.	Etape.	Gratificações diversas.	Ajudas de custo.	TOTAL.
7.037,880	615,000	1.945,680	4.272,480	17.453,400	22.552,874	15.784,500	85.975,092
130,445			123,000	80,540			551,931
120,000				249,577			609,577
518,266			73,440	2.247,020		3.584,915	10.366,906
				91,000			181,000
				453,040	259,992		1.321,297
1.925,316			1.118,520	3.226,350	1.040,999	500,000	11.040,418
89,330				226,800	57,600		1.142,376
94,266				453,120			1.115,051
83,400				267,200		1.200,000	1.729,600
				73,176	732,500		805,676
1.076,666			466,560	795,580			3.830,596
1.487,200				1.915,640	1.032,944	755,800	9.091,583
680,246				1.342,840			4.606,082
463,365				556,960	60,000		4.627,851
10.450,555			9.433,500	7.676,080	12.389,935		51.999,830
				59,204		1.172,000	1.231,204
115,732			89,280	34,720	300,000		581,064
789,176			497,570	1.275,810	144,000	1.000,000	5.095,755
25.061,843	615,000	1.945,680	16.074,350	38.478,057	38.570,844	23.997,215	195.902,889

Município da Côte.....
 Bahia.....
 Rio Grande do Norte.....
 S. Paulo.....
 Santa Catharina.....
 S. Pedro.....

NATUREZA DOS

Município da Côte.....
 Bahia.....
 Rio Grande do Norte.....
 S. Paulo.....
 Santa Catharina.....
 S. Pedro.....

(1) Proccdem

Município da Côte.....
 Espirito Santo.....
 Bahia.....
 Maranhão.....
 S. Paulo.....
 Santa Catharina.....
 Minas.....
 Goyaz.....
 Mato Grosso.....

N.º 108.

GUERRA § 13.

lidos.

Majores.	Capitães.	Tenentes.	Alferes.	Praças de Pret.	Outras despesas.	TOTAL.
360,000				7.840,560		8.200,560
	327,600			9.319,077		9.646,677
				216,000		216,000
298,400		178,400		91,250		91,250
	309,350	189,350	252,530	6.103,680		6.580,480
				13.162,834	87,600	14.001,664
658,400	636,950	367,750	252,530	36.733,401	87,600	38.736,631

VENCIMENTOS.

Gratificações.		Pret.	Gratificação de voluntario.	Etapé.	Fardamento.	Outras despesas. (1)	TOTAL.
Adicional.	Exercício.						
240,000	120,000	2.619,850	48,100	4.308,800	863,810		8.200,560
120,000	120,000	3.761,065	76,300	5.569,312			9.646,677
		216,000					216,000
		32,850		58,400			91,250
240,000	120,000	2.237,630	390,690	3.582,460	9,700		6.580,480
400,000	120,000	4.575,046	175,590	8.601,830	41,590	87,600	14.001,664
1.000,000	480,000	13.442,441	690,680	22.120,802	915,108	87,600	38.736,631

de luzes.

N.º 109.

GUERRA § 14.

tres.

Comandantes.	Ajudantes.	Praças.	Outras despesas.	TOTAL.
		100,000		100,000
230,000	34,000	6.412,934		6.676,934
41,172		65,595		106,767
630,000	765,000	18.812,876		20.227,876
	180,000			180,000
298,400	360,000	6.742,240		7.400,640
407,395	480,274	17.638,598	118,000	18.644,267
486,666	510,000	12.918,390		13.909,056
171,333		10.319,600		10.490,933
2.278,966	2.320,274	73.010,233	118,000	77.736,473

Continuação da Ta

NATUREZA DOS

	Soldo.	Gratificações.	
		Adicional.	Exercicio.
Município da Corte.....			
Espirito Santo.....	24.700	120.700	120.700
Bahia.....	26.666	5.333	5.333
Maranhão.....	1.195.000	110.000	110.000
S. Paulo.....	180.000		
Santa Catharina.....	360.000	120.000	
Minas.....	165.000	373.996	161.000
Goyaz.....		650.333	
Mato Grosso.....		51.333	120.000
	1.950.666	1.430.995	516.333

OBSER

(1) Procedem de condução de farda

TABELLA

MINISTERIO DA

Recrutamento

Município da Corte.....			
Rio de Janeiro.....			
Espirito Santo.....			
Bahia.....			
Sergipe.....			
Alagoas.....			
Pernambuco.....			
Parahiba.....			
Rio Grande do Norte.....			
Ceará.....			
Piauhy.....			
Maranhão.....			
Pará.....			
S. Paulo.....			
Santa Catharina.....			
S. Pedro.....			
Minas.....			
Goyaz.....			
Mato Grosso.....			
Londres.....			

OBSER

(1) Procedem de entrega ao Chefe de Policia, e de

bella de Pedestres.

VENCIMENTOS.

<i>Etape.</i>	<i>Pret.</i>	<i>Commando de companhia.</i>	<i>Voluntarios.</i>	<i>Engajamentos.</i>	<i>Fardamentos.</i>	<i>Outras despesas.</i> (1)	TOTAL.
.....	6.412,934	100,000	100,000
11,040	58,395	6.676,934
.....	18.812,876	106,767
.....	20.227,876
58,400	6.239,410	120,000	111,195	391,635	180,000
187,673	16.113,550	1.525,048	118,000	7.400,640
.....	12.918,390	340,333	18.644,267
5.201,600	2.623,450	136,680	350,910	2.006,960	13.909,056
.....	10.490,933
5.458,713	63.179,005	460,333	247,875	742,545	3.632,008	118,000	77.736,473

VAÇÃO.

mento e de compra de marmitões.

N.º 110.

GUERRA § 15.º

e engajamento.

<i>Gratificação aos encarregados do recrutamento.</i>	<i>Diaria e condução de recrutas.</i>	<i>Engajamento.</i>	<i>Vestuario para os recrutas.</i>	<i>Outras despesas.</i> (1)	TOTAL.
1.001,113	764,320	47.511,126	49.276,559
.....	221,120	2.000,000	2.221,120
.....	639,413	639,413
1.234,866	8.671,625	20.895,000	30.801,491
265,000	2.466,360	1.495,000	2.191,300	6.417,660
.....	2.129,610	10.023,600	404,000	12.557,210
.....	34.184,400	7.992,403	42.176,803
456,200	1.311,830	660,000	244,000	2.672,030
.....	131,590	935,910	23,460	1.090,960
1.222,758	2.879,760	8.525,000	1.765,410	14.392,928
240,000	1.190,506	8.320,000	9.750,506
.....	1.752,280	9.676,000	11.428,280
.....	886,656	4.778,000	5.667,076
720,000	7.083,805	1.260,000	2,420	9.882,029
.....	145,860	1.560,000	818,224	1.705,860
.....	299,200	110.659,500	110.958,700
.....	3.717,560	4.075,000	140,640	7.933,200
200,000	754,350	4.630,000	5.584,350
100,000	24,800	11.515,000	11.639,800
.....	462.304,626	462.304,626
5.439,937	35.070,645	743.008,162	4.768,810	10.813,047	799.100,601

VAÇÃO.

despesas não explicadas nos respectivos balanços.

TABELLA
MINISTERIO DA
Fabrica da

	FAB							
	<i>Director.</i>	<i>Vice-Director.</i>	<i>Almo.xarife pagador.</i>	<i>Escrivão.</i>	<i>Escriptura-rio.</i>	<i>Porteiro e agente de compras.</i>	<i>Ficis.</i>	<i>Encarrega-do da escri- pturação da polvora.</i>
Município da Côte.	1 399,7995	980,7551	999,7998	799,7996	726,7667	458,7334	1.598,7447	600,7000

Continuação

	ESTABELECIMENTO RURAL.				ENFERMARIA.			
	<i>Feitores.</i>	<i>Sustento e ves- tuario de Afri- canos.</i>	<i>Remonta e costeio do gado.</i>	<i>Diversas despesas.</i>	<i>Faculta- tivo.</i>	<i>Enfer- meiro.</i>	<i>Dietas.</i>	<i>Medicamen- tos e despe- zas miudas.</i>
Município da Côte.	4.139,7000	16.414,7443	2.498,7016	427,7900	360,7000	495,7600	3.117,7920	491,7978

TABELLA
MINISTERIO DA
Fabrica de fer

Município da Côte.....
S. Paulo.....

TABELLA
MINISTERIO DA
Presidio da Ilha

Pernambuco	<i>Commandante.</i>
	927,7599

N.º 111.

GUERRA § 16.º

Polvora.

RICA.

<i>Vendedores de polvora.</i>	<i>Guardas.</i>	<i>Apontador.</i>	<i>Mestres, contra-mestres e operarios.</i>	<i>Patrões.</i>	<i>Provimento de armazens e materias primas.</i>	<i>Aluguel de armazens.</i>	<i>Expediente.</i>
120,000	2.770,320	511,000	8.172,670	742,640	13.135,860	300,000	311,312

da *Tabella.*

CAPELLA.		OBRAS.		LABORATORIO PYROTECNICO.			<i>Eventuaes.</i>	TOTAL.
<i>Capellão.</i>	<i>Guisamento.</i>	<i>Jornaes.</i>	<i>Materiaes.</i>	<i>Fiel.</i>	<i>Artifices.</i>	<i>Aprendizes.</i>		
744,000	61,968	3.736,240	2.414,163	369,279	553,120	23,440	4.467,252	73.942,109

N.º 112.

GUERRA § 17.º

ro de Ypanema.

<i>Vice-Director.</i>	<i>Despeza com o Estabelecimento.</i>	TOTAL.
300,000	25.642,400	300,000 25.642,400
300,000	25.642,400	25.942,400

N.º 113.

GUERRA § 18.º

de Fernando.

<i>Cirurgião.</i>	<i>Boticario.</i>	<i>Almojarife.</i>	<i>Escrivão.</i>	<i>Material.</i>	TOTAL.
927,600	377,733	300,000	240,000	26.025,116	28.798,048

Continuação da Tabella do

NATUREZA DOS

	<i>Soldo.</i>	<i>Gratificação adicional.</i>	<i>Etape.</i>	<i>Ordenado.</i>
Pernambuco	920,7933	1.055,7939	256,7000	540,7000

TABELLA

MINISTERIO DA

Obras

	<i>Escola Militar.</i>	<i>Hospitales e Enfermarias.</i>	<i>Arsenaes e armazens de artigos bellicos.</i>	<i>Observatorio astronomico.</i>
Município	30.657,7190	6.680,7608	73.632,7557	2.637,7006
Bahia		14,7720	3.164,7574	
Alagoas		21,7760		
Pernambuco		549,7840	1.089,7910	
Parahiba		96,7920		
Rio Grande do Norte		807,7820		
Ceará				
Piauhy			81,7000	
Maranhão		640,7000		
Pará		1.034,7465	514,7073	
S. Paulo			401,7480	
Santa Catharina				
S. Pedro		2.686,7105	5.410,7160	
Minas		364,7186		
Goyaz				
Mato Grosso				
	30.657,7190	12.896,7424	84.293,7754	2.637,7006

Obser

(1) Procedem da compra de hum batelão

Presidio da Ilha de Fernando.

VENCIMENTOS.

<i>Diarias.</i>	<i>Medicamentos.</i>	<i>Generos.</i>	<i>Sem distincção.</i>	TOTAL.
13.067,999	2.317,320	8.924,877	1.714,920	28.798,048

N.º 114.

GUERRA § 19.

Militares.

<i>Laboratorio.</i>	<i>Quarteis.</i>	<i>Fortalezas, fortes e fortificações.</i>	<i>Outras obras.</i>	<i>Outras despesas.</i> (1)	<i>Expediente.</i>	TOTAL.
4.100,000	14.602,301	22.887,457	167,886	155.365,005
.....	9.996,362	504,926	1.025,860	14.706,442
.....	53,060	74,820
.....	698,450	819,800	17,320	3.175,320
.....	120,160	247,920	465,000
.....	96,760	95,420	1.000,000
.....	3.261,900	3.261,900
.....	81,000
.....	5.000,000	5.640,000
.....	2.242,866	4.442,990	1.273,255	30,000	9.537,649
.....	457,330	683,700	1.542,510
.....	2.860,522	125,460	2.985,982
.....	9.248,216	42.387,475	1.452,090	61.184,046
.....	1.000,000	1.000,000
.....	78,960	443,146
.....	595,280	595,280
4.100,000	50.312,167	72.195,148	2.495,270	1.273,255	197,886	261.058,100

vação.

para as obras militares e do costeiro do mesmo.

	<i>Transporte de tropas, munições e comedorias de embarque.</i>	<i>Despeza com exercicios militares na Praia Vermelha e Jardim Botânico.</i>	<i>Despeza com a cavallada da Coritiba para a guarnição da Provincia de S. Paulo.</i>	<i>Despeza com Africanos distribuidos a este Ministerio para diferentes Repartições.</i>
Município da Côte.	378.248,7690	886,7800		1.202,7760
Espirito Santo.	410,7000			
Bahia.	3.881,7990			
Sergipe.	163,7900			
Alagoas.	1.375,7180			
Pernambuco.	5.127,7474			
Parahiba.	236,7400			
Rio Grande do Norte.				
Ceará.	729,7860			
Piauhy.	688,7000			
Maranhão.	4.351,7023			
Pará.	206,7290			
S. Paulo.	2.183,7630		14,7700	
Santa Catharina.	78,7480			
S. Pedro.	52.138,7570			
Minas.	946,7420			
Goyaz.	249,7560			
Mato Grosso.	1.623,7275			
Londres.				
	452.638,7742	886,7800	14,7700	1.202,7760

Continuação

	<i>A interpretes que forão ao campinho em serviço deste Ministerio.</i>	<i>Diarias a presos condemnados a trabalhos.</i>	<i>Encarregado da escripturação militar no Palacio da Presidencia de S. Paulo.</i>	<i>Compra de moveis e conducção.</i>
Município da Côte.	58,7000	2.626,7320		687,7370
Espirito Santo.		946,7720		
Bahia.				120,7660
Sergipe.		44,7700		165,7600
Alagoas.				
Pernambuco.				
Parahiba.				
Rio Grande do Norte.				
Ceará.				
Piauhy.				
Maranhão.		324,7924		
Pará.		51,7100	240,7000	
S. Paulo.				305,7480
Santa Catharina.				
S. Pedro.				
Minas.				
Goyaz.		1.369,7460		
Matto Grosso.				
Londres.				
	58,7000	5.363,7224	240,7000	1.279,7110

N.º 115.

GUERRA § 20.

zas e eventuaes.

<i>Despezas secretas</i> (Art. 2.º § unico do Dec. n.º 158 de 7 de Maio de 1842.)	<i>Alugueis de ca- sas e saluas.</i>	<i>Guisamentos para capellas de for- talezas.</i>	<i>Gratificação ao Consul Geral na Prussia.</i>	<i>Gratificação ao Porteiro e Aju- dante do Gabinete Imperial.</i>	<i>A hum Official que estuda na Europa.</i>	<i>Escaleres ao serviço das fortalezas.</i>
	1.033,7266	24,000		80,000		9.478,230
	300,000	6,000				634,799
381,7560	1.055,782					337,000
	7.801,7344	9,430				
	73,760					
	405,916					
	120,7300					
	1.532,7865					
	117,000	7,680				783,877
	12.666,7863					1.736,7900
	451,7598					1.440,000
	141,7080					
	542,7400		1.461,7176		1.252,7556	
381,7560	26.242,7174	47,7110	1.461,7176	80,000	1.252,7556	14.410,7806

da Tabella.

<i>Apprehensão de desertores.</i>	<i>Quinta parte do ordenado do Es- crivão da Paga- doria a hum Amanuense.</i>	<i>Passagem de 4 Ar- tífices contracta- dos em Hamburgo para o Arsenal de Guerra.</i>	<i>Vencimentos do capataz e peões do Rincão de S. Vicente.</i>	<i>Livros e outros objectos para o serviço militar.</i>	<i>Compra de canoas e remos, concertos de escaleres e de outros objectos pertencentes a fortalezas.</i>	<i>Importe de huma prensa e typos para o exercito do Sul.</i>
1.224,7000		492,000				732,7600
19,000					107,820	
16,000						
69,090				61,000		
104,000						
2,7640						
169,7140					11,7980	
28,7472						
8,000						
152,7984	26,7800			57,7900	86,7280	
48,7000					7,7800	
54,7920					113,7760	
262,7490			4.383,7340	442,7900		
246,7700						
38,7960						
2.444,7396	26,7800	492,000	4.383,7340	561,7800	327,7640	732,7600

Continuação da Tabella de

	<i>Sustento á tripolação das canoas em serviço militar de Araguaia e Macapá para a capital do Pará.</i>	<i>Passagem de Officiaes e familias.</i>	<i>Saccos de damasco de lã e pastas de marroquim para a secção de Marinha e Guerra.</i>	<i>Iluminação em dias de festividade nacional.</i>
Município da Côrte.			96.000	14.000
Espirito Santo				
Bahia				
Sergipe				
Alagoas				
Pernambuco				
Parahiba				
Rio Grande do Norte				13.960
Ceará				
Piauhy				
Maranhão				
Pará	12.300			
S. Paulo				
Santa Catharina				
S. Pedro		398.000		
Minas				
Goyaz				
Mato Grosso				
Londres				
	12.300	398.000	96.000	27.960

Continuação

	<i>Condução de varios objectos remettidos de Pernambuco para a fortaleza e companhia fixa da Parahiba.</i>	<i>Pedestal do mastro de signaes do Rio Grande do Norte, utensis e concertos dos ditos signaes.</i>	<i>Impressões de ordens do dia, mapas e instruções.</i>	<i>Soldo e sustento de emigrados e presos Orientaes.</i>
Município da Côrte.				
Espirito Santo				
Bahia				
Sergipe				
Alagoas				
Pernambuco				
Parahiba	98.200			
Rio Grande do Norte		89.540		
Ceará				
Piauhy				
Maranhão				
Pará				
S. Paulo				
Santa Catharina				
S. Pedro			761.500	23.072.504
Minas				
Goyaz				
Mato Grosso				
Londres				
	98.200	89.540	761.500	23.072.504

diversas despesas e eventuaes.

<i>Instrumentos geodesicos e musicaes.</i>	<i>Premio de seguros e frete de varios objectos.</i>	<i>Juros de 1 por % ao mez da quantia de 5.088 do 1.º de Julho de 1849 a 5 de Outubro de 1850, por saldo.</i>	<i>Enterramento de praças e Officiaes pobres.</i>	<i>Condução de carvão de pedra para o vapor Paquete do Sul.</i>	<i>Hum altar portatil que acompanhou o Presidente de Mato Grosso ás fronteiras.</i>	<i>Compra de guardas e carruagens.</i>
	5.054,7645	161,7120	114,7866 13,7500 29,7400 31,7680 430,7100			50,7000
	16,7000		4,7080 42,7000 41,7490			
1.023,7940			727,7180 2,7280 6,7600	178,7000		910,7720
					33,7740	
1.023,7940	5.070,7645	161,7120	1.443,7176	178,7000	33,7740	960,7720

da Tabella.

<i>Ferragens para huma cavalgadura.</i>	<i>Curativo de cavallos do 1.º Regimento de cavallaria, e de muires do 1.º Batalhão de artilharia a pé.</i>	<i>Commissão pelas despesas deste Ministerio.</i>	<i>Quantia entregue ao Secretario do Governo de S. Paulo para despesas de expediente militar.</i>	<i>Ao Comandante das Armas da Provincia de S. Pedro, Inspector da Pagadoria e a diversos Officiaes para despesas secretas.</i>	<i>Ao Commandante do 5.º Batalhão de Fuzileiros para despender com bombeiros e mais despesas.</i>	<i>Etape e gratificação ás forças exploradoras de matas.</i>
	271,7300					
						7.546,7800
5,7280			150,7000			
	76,7800			6.076,7400	3.000,7000	
		5.054,7483				
5,7280	348,7100	5.054,7483	150,7000	6.076,7400	3.000,7000	7.546,7800

Continuação da Tabella de

	Objectos fornecidos pelo Arsenal de Marinha e Capitania do Porto á Repartição da Guerra.	Utensilios para hum Engenheiro.	Couros e condução de madeiras.
Município da Côte.			
Espirito Santo.			
Bahia.			
Sergipe.			
Alagoas.			
Pernambuco.			
Parahiba.		627 280	
Rio Grande do Norte.			
Ceará.			
Piauhy.			
Maranhão.			
Pará.			
S. Paulo.			
Santa Catharina.			
S. Pedro.	147 386		936 000
Minas.			
Goyaz.			
Mato Grosso.			
Londres.			
	147 386	627 280	936 000

TABELLA
 MINISTERIO
 Despeza não

Ceará.....
 Pará.....

TABELLA
 MINISTERIO
 § 6.º do Arti

Pagamento ás praças de pret do Exereito e Armada do

Município da Côte.....
 Espirtto Santo.....
 Bahia.....
 Pernambuco.....
 Mato Grosso.....

diversas despesas e eventuaes.

<i>Eventuaes.</i>	<i>Arrendamento de 2 poteiros em S. Gabriel.</i>	<i>Foro de terreno do quartel da Soledade.</i>	<i>Costeio e concertos de varias embarcações de transporte ao serviço da Repartição da Guerra.</i>	<i>Desapropriação de huma chacara occupada pela fortificação de Caçapava.</i>	<i>Desfalque na Caixa da adminstração do 2.º Batalhão de Fuzileiros.</i>	TOTAL.
						402.465,967
55,460						1.235,119
12,160						5.572,570
						224,900
		34,400				3.046,112
						21.326,128
						337,240
						205,240
						1.304,916
						846,132
						7.042,689
						550,234
	600,000					4.590,620
			3.841,264	1.135,000	1.851,873	1.865,160
1.382,392						114.778,210
						1.646,998
						1.818,592
						3.568,875
						7.768,215
1.450,012	600,000	34,400	3.841,264	1.135,000	1.851,873	580.193,917

N.º 116.

DA GUERRA.

classificada.

	359,505
	939,421
	1.298,926

N.º 117.

DA GUERRA.

go 11 da Lei.

que se lhes dever, e tenha cahido em exercios findos.

Força de Linha	752,193
	156,892
	372,973
	984,596
	228,530
	2.495,184

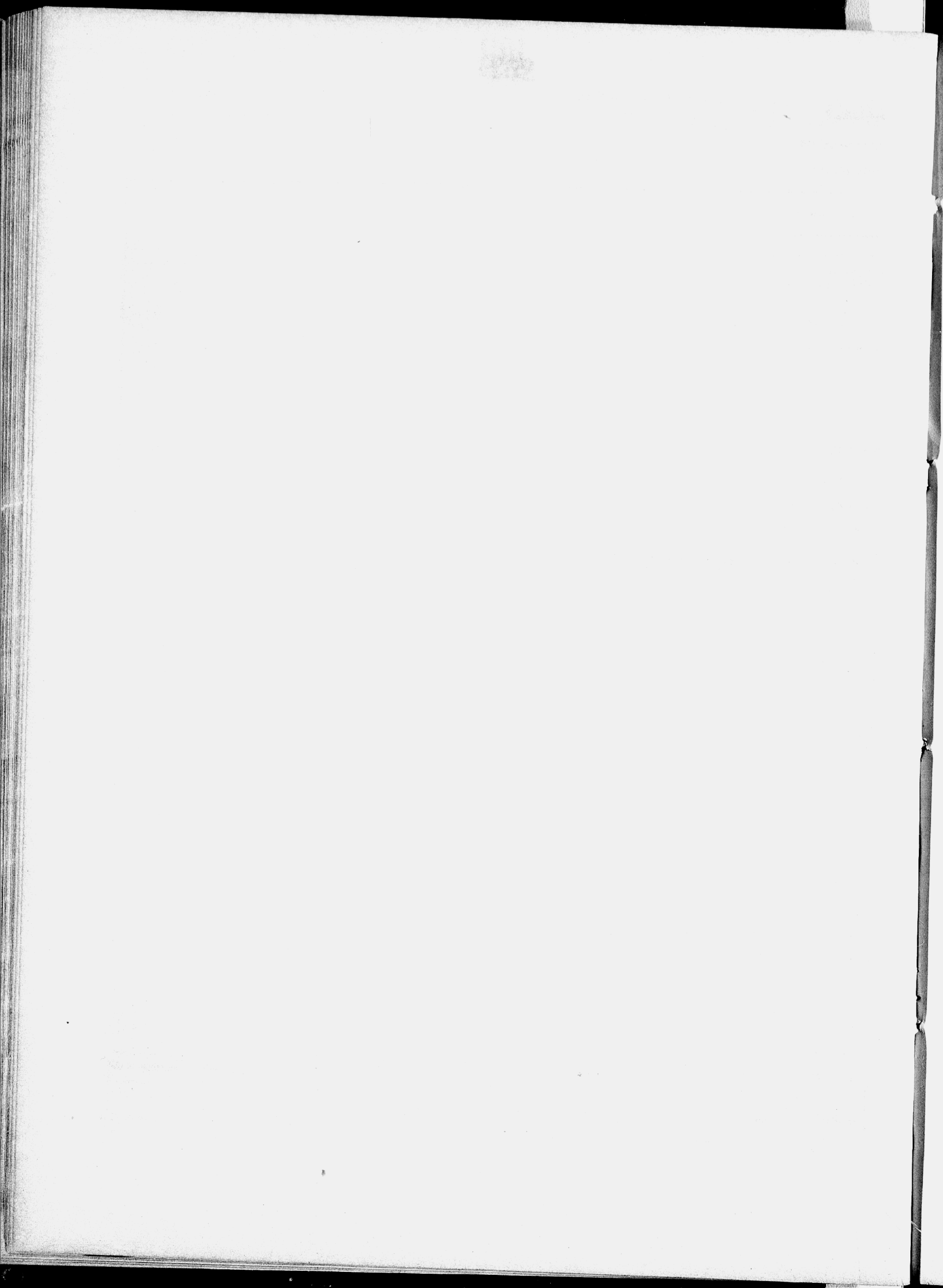

MINISTERIO DA FAZENDA.

TABELLA
 MINISTERIO DA
Divida exter

	EMPRESTIMOS	
	<i>Dividendos.</i>	<i>Comissão de 1 por % pelo pagamento dos dividendos.</i>
Londres.....	2.160.868\$599	21.608\$686

TABELLA
 MINISTERIO DA
Juros da divida

	<i>Consignação à Caixa d'Amortisação.</i>
Município da Côte.....	3.197.590\$644
Bahia.....	
Pernambuco.....	
Maranhão.....	
S. Pedro.....	
Goyaz.....	
Mato Grosso.....	3.197.590\$644

TABELLA
 MINISTERIO DA
Caixa d'Amortisação, filial da Bahia, e Empregados

	<i>Inspector Geral.</i>	<i>Contador.</i>	<i>Thesouheiros.</i>	<i>Fiel.</i>	<i>Corretor.</i>	<i>Ajudantes do Corretor e de hum Thesoureiro.</i>	<i>Escrepturarios.</i>
Município da Côte.....	1.159\$104	2.782\$666	4.800\$000	960\$000	1.600\$000	3.000\$516	7.674\$000
Bahia.....	1.159\$104	2.782\$666	300\$000	960\$000	1.600\$000	3.000\$000	7.674\$000
	1.159\$104	2.782\$666	5.100\$000	960\$000	1.600\$000	3.000\$000	7.674\$000

N.º 118.

FAZENDA § 1.º

na fundada.

BRASILEIROS.		EMPRESTIMO PORTUGUEZ.			Juros de 5 por % das £ 100.000 adiantadas pelos Agentes conforme o contrato.	TOTAL.
Commissão pela parte amortizada de hum milhão de £.º	Commissão de 1 por % aos Agentes pela entrega de fundos.	Dividendos.	Commissão de 1 por % pelo pagamento dos dividendos.	Commissão de 1 por % aos Agentes pela entrega de fundos.		
512\$295	21.829\$692	420.462\$317	4.204\$623	4.246\$584	41.751\$881	2.675.484\$677

N.º 119.

FAZENDA § 2.º

interna fundada.

Consignação á Caixa filial d'Amor tisação.	Pagamento de divida inscripta maior de 400\$.	Pagamento de divida menores de 400\$.	Pagamento do emprestimo contrahido em 1827 para o resgate da moeda falsa de cobre.	Juros do emprestimo contrahido em 1827.	Juros da divida interna.	TOTAL.
40.371\$653	14.408\$955	530\$514	109\$091	10\$690	2.724\$680	3.212.530\$112
					3.894\$000	40.491\$434
					1.045\$996	2.723\$680
					7.550\$000	3.894\$000
					21.000\$000	1.045\$996
						7.550\$000
						21.000\$000
40.371\$653	14.408\$955	530\$514	109\$091	10\$690	36.213\$676	3.289.235\$222

N.º 120.

FAZENDA § 3.º

no resgate e substituição da papel moeda.

Amanuenses.	Trocadores.	Conferentes.	Cobrador de bilhetes.	Porteiro.	Ajudante do Porteiro e Sellador.	Continuo.	Expediente.	TOTAL.
2.047\$741	3.120\$000	4.800\$000	1.200\$000	1.000\$000	480\$000	396\$000	3.203\$340	38.223\$367
							36\$000	336\$000
2.047\$741	3.120\$000	4.800\$000	1.200\$000	1.000\$000	480\$000	396\$000	3.239\$340	38.559\$367

TABELLA
 MINISTERIO DA
Pensio

Município da Côte.....	
Rio de Janeiro.....	
Espirito Santo.....	
Bahia.....	
Sergipe.....	
Alagoas.....	
Pernambuco.....	
Parahiba.....	
Rio Grande do Norte.....	
Ceará.....	
Maranhão.....	
Pará.....	
S. Paulo.....	
Santa Catharina.....	
S. Pedro.....	
Minas.....	
Goyaz.....	
Mato Grosso.....	
Londres.....	

TABELLA
 MINISTERIO DA
Aposen

MINISTERIO DO IMPERIO.	<i>Município da Côte.</i>
<i>Secretaria d'Estado.</i>	
Correios.....	1.994\$440
<i>Presidencias de Provincias.</i>	
Secretario da Presidencia.....	
Official maior da Secretaria.....	
<i>Escolas de Medicina.</i>	
Lente.....	600\$000
<i>Junta do Commercio.</i>	
Deputados.....	1.685\$420
Esripturario.....	158\$900
<i>Correio Geral.</i>	
Administrador.....	
Ajudante.....	1.080\$000
1. ^{os} Officiaes.....	2.411\$000
2. ^{os} Ditos.....	290\$000
Thesoureiro.....	1.031\$169
Fiel.....	482\$660
<i>Instrucção Publica.</i>	
Lentes da aula do commercio.....	222\$548
Dito substituto.....	1.044\$400
Dito de philosophia.....	600\$000

	<i>Município da Côrte</i>
Lente de rhetorica.....	700\$000
Dito de latim.....	340\$000
Professores de primeiras letras.....	
<i>Chancellaria.</i>	
Recebedor.....	700\$000
<i>Registro Geral das Mercês.</i>	
Official maior.....	400\$000
Official.....	195\$663
	13.866\$100
MINISTERIO DA JUSTIÇA.	
<i>Secretaria d'Estado.</i>	
Official maior.....	2.400\$000
Correios.....	560\$000
<i>Supremo Tribunal de Justiça.</i>	
Ministros.....	24.755\$555
Porteiro.....	800\$000
<i>Desembargo do Paço.</i>	
Desembargador.....	825\$000
<i>Casa da Supplicação.</i>	
Desembargador.....	
Chancellor.....	
<i>Relação.</i>	
Desembargadores.....	17.602\$135
<i>Justiças de 1.^a Instancia.</i>	
Juiz de Direito.....	576\$292
<i>Mesa da Consciencia.</i>	
Official papelista.....	125\$698
<i>Capella Imperial.</i>	
Capellão.....	352\$000
Musicos.....	1.620\$000
<i>Intendencia da Policia.</i>	
Official da Secretaria.....	222\$166
1. ^o Escripturario.....	271\$000
	50.109\$846

de Aposentados.

<i>Bahia.</i>	<i>Pernambuco.</i>	<i>Parahiba.</i>	<i>Pará.</i>	<i>S. Pedro.</i>	<i>Minas.</i>	TOTAL.
360\$000	600\$000			499\$992	400\$000	600\$000 1.959\$992 340\$000
						700\$000
						400\$000 195\$663
360\$000	3.800\$000	375\$000	450\$000	499\$992	1.300\$000	20.651\$092
<i>Rio de Janeiro.</i>	<i>Bahia.</i>	<i>Penambuco.</i>	<i>Piahy.</i>	<i>Maranhão.</i>	<i>S. Paulo.</i>	TOTAL.
						2.400\$000 560\$000
	2.800\$000					27.555\$555 800\$000
	825\$000	1.950\$000				825\$000 1.950\$000
600\$000	1.200\$000	1.866\$666		600\$000		21.868\$801
			800\$000		640\$000	2.016\$292
						125\$698
						352\$000 1.620\$000
						222\$166 271\$000
600\$000	4.825\$000	3.816\$666	800\$000	600\$000	640\$000	61.391\$512

MINISTERIO DE ESTRANGEIROS.

Secretaria d'Estado.

Official maior	
Officiaes	
Correios	

MINISTERIO DA MARINHA.

Secretaria d'Estado.

Official maior	415\$000
Officiaes	4.000\$0000
Correios	1.387\$200

Contadoria Geral.

Official	133\$333
--------------------	----------

Arsenal.

Secretario da Inspeção	550\$000
Escrivão do Almoarifado	
Commissario de n.º de Náo	1.200\$000
Dito de n.º de Fragata	85\$620
Mestre Correiro	
Cabo da ponte	
Carpinteiro	77\$866

Intendencia.

Intendente	2.400\$000
Almoarifado	1.000\$000
Escrivão	3.614\$369
1.ºs Escripturarios	41\$132
2.ºs ditos	400\$000
Praticantes	27\$377
Fieis	761\$600
Apontadores	750\$000

Academia.

Lentes	3.600\$000
Guarda	240\$000

Força Naval.

Marinheiro	
	20.683\$498

MINISTERIO DA GUERRA.

Secretaria d'Estado.

Officiaes maiores	4.800\$000
Ditos graduados	2.400\$000
Officiaes	4.826\$733
Cartorario	723\$632
Correios	1.040\$000

de Aposentados.

				Município da Côrte.	Londres.	TOTAL.
.....				2.400\$000	2.400\$000
.....				2.400\$000	1.169\$053	3.509\$053
.....				1.954\$220	1.954\$220
				6.754\$220	1.169\$053	7.923\$273

Bahia.	Pernambuco.	Parahiba.	Santa Catharina.	TOTAL.
.....	415\$000
.....	4.000\$000
.....	1.387\$200
.....	133\$333
.....	550\$000
1.000\$000	1.000\$000
.....	1.200\$000
436\$500	85\$620
255\$500	436\$500
.....	255\$500
.....	77\$866
.....	500\$000	2.400\$000
.....	100\$000	1.500\$000
.....	400\$000	3.714\$369
.....	41\$133
.....	800\$000
.....	27\$377
.....	761\$600
.....	750\$000
.....	3.600\$000
.....	240\$000
.....	36\$000	36\$000
1.692\$000	900\$000	36\$000	100\$000	23.411\$498

Bahia.	Pernambuco.	Pará.	S. Paulo	TOTAL.
.....	4.800\$000
.....	2.400\$000
.....	4.826\$733
.....	723\$632
.....	1.040\$000

<i>Contadoria.</i>	<i>Município da Côrte.</i>
Contador	1.600\$000
2.º Official	1.200\$000
<i>Conselho Supremo.</i>	
Officiaes maiores.....	2.379\$960
Official.....	360\$000
Continuos.....	361\$555
<i>Pagadoria das Tropas.</i>	
Inspector.....	
Escrivão Pagador.....	
Official.....	253\$333
Porteiro archivista.....	800\$000
<i>Thesouraria das Tropas.</i>	
Commissario assistente	600\$000
<i>Academia.</i>	
Lentes.....	11.000\$000
<i>Arsenal.</i>	
Contador.....	1.600\$000
Secretario.....	1.400\$000
1.º Official.....	1.000\$000
2.º dito.....	800\$000
Almoxarife.....	1.000\$000
Escrivães.....	1.600\$000
2.º Escripturnario.....	800\$000
Amanuense.....	
Porteiro.....	
Apontador.....	400\$000
Patrão do escaler	219\$000
<i>Hospital.</i>	
1.º Cirurgião	1.200\$000
Escrivão	600\$000
Almoxarife	
3.º Escripturnario.....	60\$000
	43.024\$213

de Aposentados.

Bahia.	Pernambuco.	Pará.	S. Paulo.	TOTAL.
				1.600\$000
				1.200\$000
				2.379\$960
				360\$000
				361\$555
		186\$110		186\$110
			5000000	500\$000
				253\$333
				800\$000
				600\$000
				11.000\$000
				1.600\$000
				1.400\$000
				1.000\$000
				800\$000
				1.000\$000
	422\$580			2.022\$580
				800\$000
	400\$000			400\$000
150\$080				150\$000
				400\$000
				219\$000
				1.200\$000
				600\$000
		240\$000		240\$000
				60\$000
1500000	822\$580	426\$110	500\$000	44.922\$903

MINISTERIO DA FAZENDA.	Município da Côrte.	Rio de Janeiro.	Espirito Santo.
<i>Secretaria d'Estado.</i>			
Official.....	1 200\$000		
Ajudante do Porteiro.....	600\$000		
Correio.....	393\$074		
<i>Contadoria Geral.</i>			
Contador.....	1.911\$111		
1.ºs Escripturarios.....	2.159\$998		
2.ºs ditos.....	3.809\$000		
Addidos.....	199\$461		
<i>Extincto Thesouro.</i>			
1.º Escripturario.....	700\$000		
2.ºs ditos.....	1.201\$854		
3.ºs ditos.....	463\$002		
Amanuense.....	100\$000		
Praticante.....	11\$382		
Fiel da Thesouraria dos Ordenados.....	180\$000		
<i>Thesourarias.</i>			
Inspectores.....	3.600\$000		
Contadores.....	1.026\$965		
Officiaes maiores.....	816\$662		
Procurador Fiscal.....			
1.ºs Escripturarios.....	2.143\$380	1.000\$000	
2.ºs ditos.....	902\$901		
3.ºs ditos.....			
Official da Secretaria.....			
Amanuense.....			
Thesoureiro.....	583\$331		
Fiel.....			
Porteiro.....			
<i>Junta da Fazenda.</i>			
Escrivães Deputados.....	1.700\$000		
Contador.....	374\$547		400\$000
1.ºs Escripturarios.....			
2.ºs ditos.....			
3.ºs ditos.....			
Praticante.....			
Official.....			
Amanuense.....			
Thesoureiro.....			
Commissario recebedor.....			
<i>Conselho da Fazenda.</i>			
Conselheiros.....	6.391\$000	1.800\$000	
Official maior.....	300\$000		
Official.....	31\$065		
<i>Caixa d'Amortisação.</i>			
Inspector.....	3.200\$000		
Contador.....	2.400\$000		
Escripturario.....	400\$000		

MINISTERIO DA FAZENDA.	Maranhão.	Pará.	S. Paulo.
<i>Secretaria d'Estado.</i>			
Official.....			
Ajudante do Porteiro.....			
Correio.....			
<i>Contadoria Geral.</i>			
Contador.....			
1.º Escripturarios.....			
2.º ditos.....			
Addidos.....			
<i>Extincto Thesouro.</i>			
1.º Escripturario.....			
2.º ditos.....			
3.º ditos.....			
Amanuense.....			
Praticante.....			
Fiel da Thesouraria dos Ordenados.....			
<i>Thesourarias.</i>			
Inspectores.....	2.400#000		2.094#666
Contadores.....			
Officiaes maiores.....		575#700	1.121#338
Procurador Fiscal.....			
1.º Escripturarios.....			
2.º ditos.....			500#000
3.º ditos.....			
Official da Secretaria.....			
Amanuense.....			161#833
Thesoureiro.....			
Fiel.....	447#997		
Porteiro.....	111#109		
<i>Junta da Fazenda.</i>			
Escrivães Deputados.....			
Contador.....	216#864		600#000
1.º Escripturarios.....	240#000		
2.º ditos.....			300#000
3.º ditos.....			
Praticante.....	5#672		
Official.....			
Amanuense.....			149#900
Thesoureiro.....			
Commissario recebedor.....			
<i>Conselho da Fazenda.</i>			
Conselheiros.....			
Official maior.....			
Official.....			
<i>Caixa d'Amortisação.</i>			
Inspector.....			
Contador.....			
Escripturario.....			

de Aposentados.

<i>Santa Catharina.</i>	<i>S. Pedro.</i>	<i>Minas.</i>	<i>Goyaz.</i>	<i>Mato Grosso.</i>	TOTAL.
					1.200\$000
					600\$000
					393\$074
					1.911\$111
					2.159\$998
					3.800\$000
					199\$461
					700\$000
					1.201\$854
					463\$002
					100\$000
					11\$382
					180\$000
1.200\$000		1.260\$000			12.161\$328
800\$000	1.200\$000	1.200\$000			6.430\$069
	83\$333				4.900\$000
		649\$992			428\$274
					7.395\$372
	500\$000	374\$936			4.697\$589
					373\$768
		992\$926			948\$498
365\$330			124\$998		161\$833
					3.409\$224
					572\$995
					361\$105
		1.200\$000			5.942\$548
		600\$000	600\$000	323\$172	3.513\$183
	163\$164	300\$000			240\$000
		32\$020			1.249\$544
					32\$020
					105\$672
					204\$400
					149\$900
		477\$862			1.721\$460
					97\$040
					8.191\$000
					300\$000
					31\$065
					3.200\$000
					2.400\$000
					400\$000

	Município da Côrte.	Rio de Janeiro.	Espirito Santo.
<i>Casa da moeda.</i>			
Provedor.....	284.945		
Thesoureiro.....	1.200.000		
Ficis.....	1.041.666		
Escrivães.....	1.500.000		
Continuo.....	31.288		
1.º Abridor.....	800.000		
Ajudante.....	144.085		
Fundidores.....	1.000.000		
Ajudante da fundição.....	182.500		
Ditos da ferraria.....	687.535		
Dito do ensaio.....	146.000		
Guarda cunhos.....	675.772		
Cunhadores.....	530.940		
2.º Serralheiro.....			
<i>Alfandega.</i>			
Inspector.....			
Escrivães.....	2.335.470		
1.ºs Escripturarios.....			
2.ºs ditos.....			
Amanuenses.....	47.174		
Feitores conferentes.....	824.451		
Ajudantes.....	27.777		
Conferentes.....	796.945		
Ajudantes.....	374.666		
Guarda-mór.....			
Porteiro.....	503.840		
Guardas.....	7.834.311		
Continuos.....			
Correios.....			
<i>Mesa do Consulado.</i>			
Escrivão.....			
1.º Escripturario.....	530.666		
2.º dito.....	209.160		
Guardas.....	773.248		
<i>Despacho marítimo.</i>			
Continuo.....	71.436		
<i>Mesas de diversas rendas.</i>			
Administrador.....	333.332		
Escrivão.....			
Feitor.....	573.740		
Thesoureiro.....			
<i>Typographia Nacional.</i>			
Escrevente.....	330.000		
<i>Recebedoria.</i>			
Lançador.....	138.333		
<i>Mesa da Inspeção.</i>			
Inspector.....			
<i>Casa da Fundição.</i>			
Fiscal.....			
Ensaiaadores.....	806.721		

de Aposentados.

<i>Bahia.</i>	<i>Pernambuco.</i>	<i>Parahiba.</i>	<i>Rio Grande do Norte.</i>	<i>Ceará.</i>	<i>Piauhj.</i>
263\$168 900\$000					
438\$000					
600\$000 1.100\$000 700\$000	1.590\$000 600\$000 613\$744				
1.070\$660 300\$000	1.514\$129 300\$000	175\$572		279\$433 295\$580	
	800\$000 522\$611				
1 200\$000	416\$666				

	Maranhão.	Pará.	S. Paulo.
<i>Casa da moeda.</i>			
Provedor			
Thesoureiro			
Fieis			
Escrivães			
Continuo			
1.º Abridor			
Ajudante			
Fundidores			250\$536
Ajudante da fundição			
Ditos da ferraria			
Dito do ensaio			
Guarda cunhos			
Cunhadores			
2.º Serralheiro			
<i>Alfandega.</i>			
Inspector	923\$100		
Escrivães			
1.ºs Escripturnarios	399\$087		
2.ºs ditos	323\$330		
Amanuenses		185\$856	
Feitores conferentes			
Ajudantes			
Conferentes			
Ajudantes			
Guarda-mór			150\$000
Porteiro			300\$000
Guardas			
Continuos			
Correios			
<i>Mesa do Consulado.</i>			
Escrivão			
1.º Escripturnario			
2.º dito			
Guardas			
<i>Despacho maritimo.</i>			
Continuo			
<i>Mesa de diversas rendas.</i>			
Administrador			
Escrivão			
Feitor			
Thesoureiro		466\$662	
<i>Typographia Nacional.</i>			
Escrevente			
<i>Recebedoria.</i>			
Lançador			
<i>Mesa da Inspeção.</i>			
Inspector	150\$000		
<i>Casa da Fundição.</i>			
Fiscal			140\$291
Ensaiaadores			

de Aposentados.

<i>Santa Catharina.</i>	<i>S. Pedro.</i>	<i>Minas.</i>	<i>Goyaz.</i>	<i>Mato Grosso.</i>	TOTAL.
					284\$945
					1.200\$000
					1.304\$834
					2.400\$000
					31\$288
					800\$000
					394\$621
					1.00\$000
					182\$500
					687\$535
					146\$000
					675\$772
					530\$940
					438\$000
	600\$000				3.023\$100
					4.035\$470
					999\$087
	300\$000				1.023\$330
					533\$030
					1.438\$195
					27\$777
					796\$945
					654\$099
	300\$000				445\$580
					1.103\$840
					10.614\$672
					300\$000
					300\$000
					800\$000
					530\$666
					209\$160
					1.295\$859
					71\$436
					749\$998
					1.200\$000
					575\$740
					466\$662
					330\$000
					138\$333
					150\$000
					140\$291
					806\$721

Continuação da Tabella

	Município da Côrte.	Rio de Janeiro.	Espirito Santo.
<i>Intendencias.</i>			
Fiscal			
Escrivães			
1.º Fundidores			
2.º dito			
Ajudante do Ensaizador			
2.º Ensaizador			
Meirinho			
Escrivão do Meirinho			
<i>Registros.</i>			
Administrador			
Escrivães			
	61.519\$734	2.800\$000	400\$000

Continuação

	Maranhão.	Pará.	S. Paulo.
<i>Intendencias.</i>			
Fiscal			
Escrivães			
1.º Fundidores			
2.º dito			
Ajudante do Ensaizador			
2.º Ensaizador			
Meirinho			
Escrivão do Meirinho			
<i>Registros.</i>			
Administrador			
Escrivães			
	5.217\$159	1.228\$218	5.768\$564

Recapi

	Município da Côrte.	Rio de Ja- neiro.	Espirito Santo.	Bahia.	Per- nambuco.	Parahiba.	Rio Grande do Norte.	Ceará.	Piauhý.
Ministerio do Imperio	13.866\$100			360\$000	3.800\$000	375\$000			
» da Justiça	50.109\$846	600\$000		4.825\$000	3.816\$666				800\$000
» de Estrangeiros	6.754\$220								
» da Marinha	20.683\$498			1.692\$000	900\$000	36\$000			
» da Guerra	43.024\$213			150\$000	822\$580				
» da Fazenda	61.519\$734	2.800\$000	400\$000	12.099\$160	14.192\$674	2.287\$272	998\$854	4.434\$028	841\$664
	195.957\$611	3.400\$000	400\$000	19.126\$160	23.531\$920	2.698\$272	998\$854	4.434\$028	1.641\$664

de Aposentados.

Bahia.	Pernambuco.	Parahiba.	Rio Grande do Norte.	Ceará.	Piauhy.
.....
.....
.....
.....
.....
.....
.....
.....
.....
.....
12.099,160	14.192,674	2.287,272	998,854	4.434,028	841,664

da Tabella.

Santa Catharina.	S. Pedro.	Minas.	Goyaz.	Mato Grosso.	TOTAL.
.....	600,000	600,000
.....	2.414,132	2.414,132
.....	2.000,000	2.000,000
.....	663,052	663,052
.....	338,152	338,152
.....	248,440	248,440
.....	300,000	300,000
.....	264,866	264,866
.....
.....	180,600	180,600
.....	752,540	752,540
2.365,330	3.146,497	14.790,118	724,998	323,172	133.137,442

tulação.

Maranhão.	Pará.	S. Paulo.	Santa Catharina.	S. Pedro.	Minas.	Goyaz.	Mato Grosso.	Londres.	TOTAL.
.....
600,000	450,000	610,000	499,992	1.300,000	20.651,802
.....	61.391,512
.....	100,000	1.169,053	7.923,273
.....	426,110	500,000	23.411,498
5.217,159	1.228,218	5.768,564	2.365,330	3.146,497	14.790,118	724,998	323,172	44.922,903
.....	133.137,442
5.817,159	2.104,328	6.908,564	2.465,330	3.646,489	16.090,118	724,998	323,172	1.169,053	291.437,720

TABELLA
 MINISTERIO DA
 Empregados de

	Município da Côrte.	Rio de Janeiro.	Bahia.	Alagoas.	Pernambuco.
MINISTERIO DO IMPERIO.					
<i>Chancellaria mór.</i>					
Porteiro.....	166,7666				
<i>Tribunal da Junta do Commercio.</i>					
Official da Secretaria.....	300,7000				
Praticante.....	150,7000	75,7000			
MINISTERIO DA JUSTIÇA.					
<i>Desembargo do Paço.</i>					
Official maior.....	400,7000				
MINISTERIO DA MARINHA.					
<i>Contadoria.</i>					
1.º Escripturario.....	865,7587				
Praticante.....	104,7165				
<i>Intendencia e Almozarifado.</i>					
Almozarife.....					
Escrivão.....			960,7000		
Fieis.....			100,7000		
Amanuense.....			200,7000		
Piloto mór da barra.....					
<i>Conservatoria das matas.</i>					
Administrador.....			500,7000		
Escrivão.....			300,7000	300,7000	
Ajudante.....			150,7000		
Meirinho.....			100,7000		
MINISTERIO DA GUERRA.					
<i>Quartel General.</i>					
Praticante.....	100,7000				
<i>Commissariado.</i>					
Deputado.....	360,7000				
Commissarios.....	630,7000				
Escripturario.....	300,7000				
Fiel de viveres.....					
<i>Secretaria militar.</i>					
1.º Escripturario.....			480,7000		
2.º Dito.....			270,7000		
<i>Almozarifado.</i>					
Almozarife.....					

N.º 123.

FAZENDA § 6.º

Repartições extinctas.

Maranhão.	Pará.	S. Paulo.	Santa Catharina.	S. Pedro.	Minas.	Goyaz.	TOTAL.
							166,666
							300,000
							225,000
							400,000
							865,587
							104,165
600,000			499,992	600,000			1.699,992
300,000							300,000
365,000							960,000
							465,000
							200,000
							500,000
							600,000
							150,000
							100,000
							100,000
				960,000			1.320,000
				545,000			1.175,000
				166,660			466,660
							480,000
							270,000
				400,000			400,000

Continuação da Tabella de

	Município da Côrte.	Rio de Janeiro.	Bahia.	Alagoas.	Pernambuco.
<i>Arsenal.</i>					
Secretario	600,000				
Amanuense	150,000				
Praticante	600,000				
Porteiro	240,000				
Continuo	150,000				
<i>Thesouraria das Tropas.</i>					
Thesoureiro	800,000				
Commissarios	400,000				
Officiaes de bofete	400,000				
Continuo	120,000				
Porteiro da de Montevideo	150,000				
<i>Hospital.</i>					
Medico			400,000		800,000
Almoxarife			600,000		
Boticario					360,000
Escripturarios					240,000
Capellão					
Fieis					240,000
Porteiro					160,000
MINISTERIO DA FAZENDA.					
<i>Thesouro.</i>					
Escrivão da Thesouraria dos ordenados	500,000				
<i>Junta da Fazenda.</i>					
Thesoureiro Deputado					
Amanuense			100,000		
<i>Alfandega.</i>					
Administradores					
Escrivão da Estiva	600,000				
Feitor conferente					
<i>Recebedorias.</i>					
Agentes			4.674,090		
<i>Mesa de diversas rendas.</i>					
Administrador					
Escrivão					
Thesoureiro					1.000,000
Agente fiscal			500,000		
<i>Casa da Moeda.</i>					
2.º Ensaaiador			438,000		
3.º Dito			219,000		
1.º Abridor			584,000		
3.º Fiel			219,000		
<i>Mesa do algodão.</i>					
Juiz da balança					500,000
Guarda-mór					239,193

Continuação da Tabella de

	<i>Município da Côrte.</i>	<i>Rio de Janeiro.</i>	<i>Bahia.</i>	<i>Alagoas.</i>	<i>Pernambuco.</i>
<i>Mesa da Contribuição.</i>					
Thesoureiro.....					400,000
<i>Almoxarifados.</i>					
Almoxarife.....					
<i>Intendências.</i>					
<i>S. JOÃO DE EL-REI.</i>					
2.º Ensaíador.....					
2.º Fundidor.....					
<i>SABARÁ.</i>					
Ajudante do Ensaíador.....					
2.º Fundidor.....					
	8.086,418	75,000	10.794,090	300,000	3.939,193

Recapi

	<i>Município da Côrte.</i>	<i>Rio de Janeiro.</i>	<i>Bahia.</i>	<i>Alagoas.</i>	<i>Pernambuco.</i>
Ministerio do Imperio.....	616,666	75,000			
» da Justiça.....	400,000				
» da Marinha.....	969,752		2.310,000	300,000	
» da Guerra.....	5.000,000		1.750,000		1.800,000
» da Fazenda.....	1.100,000		6.734,090		2.139,193
	8.086,418	75,000	10.794,090	300,000	3.939,193

Empregados de Repartições extintas.

<i>Maranhão.</i>	<i>Pará.</i>	<i>S. Paulo.</i>	<i>Santa Catharina.</i>	<i>S. Pedro.</i>	<i>Minas.</i>	<i>Goyaz.</i>	<i>TOTAL.</i>
							400,000
		400,000					400,000
					400,000		400,000
					430,000		400,000
					400,000		400,000
					400,000		400,000
1.625,209	2.599,992	1.520,000	499,992	3.221,660	1.600,000	199,999	34.461,553

lulação.

<i>Maranhão.</i>	<i>Pará.</i>	<i>S. Paulo.</i>	<i>Santa Catharina.</i>	<i>S. Pedro.</i>	<i>Minas.</i>	<i>Goyaz.</i>	<i>TOTAL.</i>
							691,666
1.265,000							400,000
		1.120,000	499,992	600,000			5.944,744
360,209	2.599,992	400,000		2.071,660			11.741,660
				550,000	1.600,000	199,999	15.683,483
1.625,209	2.599,992	1.520,000	499,992	3.221,660	1.600,000	199,999	34.461,553

ANTES DA REFORMA.						
Inspector geral.	Contador geral	SECRETARIA.			Official maior da Contadoria Geral de Revisão.	Thesoureiro dos ordenados.
		Officiaes.	Amanuenses.	Praticantes.		
1.599,998	1.288,885	960,000	1.359,992	1.134,516	960,000	959,994
Município da Côrte.						
Chefes de Secção.	1. ^{os} Escripturarios.	2. ^{os} Escripturarios.	3. ^{os} Escripturarios.	4. ^{os} Escripturarios.	5. ^{os} Escripturarios.	Praticantes.
9.542,190	16.292,728	11.068,016	8.072,108	3.467,483	1.850,261	440,000
Porteiro.	Ajudante do Porteiro.	Continuos.	Correios à cavallo.			Serventes.
				Papel, pennas e outros artigos.	Correios à pé.	
985,313	719,995	2.846,621	3.195,690	4.689,830	1.383,738	942,680

	Inspector.	Contador.
Município da Côrte.....	2.002,766
Rio de Janeiro.....	250,000	2.258,064
Espirito Santo.....	779,547	600,000
Bahia.....	2.400,000	1.553,826
Sergipe.....	600,000	800,000
Alagoas.....	1.200,000	799,992
Pernambuco.....	2.400,000	1.600,000
Parahiba.....	799,998	799,992
Rio Grande do Norte.....	799,992	600,000
Geará.....	1.110,000	806,667
Piauhy.....	799,992	600,000
Maranhão.....	1.064,000	1.547,162
Pará.....	1.679,993	613,333
S. Paulo.....	1.233,636	1.209,000
Santa Catharina.....	1.200,000	800,000
S. Pedro.....	2.400,000	1.600,000
Minas.....	789,996	1.200,000
Goyaz.....	800,000	600,000
Mato Grosso.....	800,000	600,000
	23.109,820	18.579,036

N.º 124.

FAZENDA § 7.º

co Nacional.

DEPOIS DA REFORMA.

TRIBUNAL.		SECRETARIA.			DIRECTORIAS.		
<i>Ministro e Secretario d' Estado.</i>	<i>Directores geraes, inclusive o Procurador Fiscal.</i>	<i>Official maior.</i>	<i>1.ºs Officiaes.</i>	<i>2.ºs Officiaes.</i>	<i>Sub-Director das Rendas Publicas.</i>	<i>Contadores.</i>	<i>Ajudante do Procurador Fiscal.</i>
7.200.000	10.781.930	3.359.998	4.213.311	2.929.806	496.000	4.868.129	1.679.997
THESSOURARIA GERAL.		PAGADORIAS.				CARTORIO.	
<i>Thesoureiro.</i>	<i>Fieis.</i>	<i>Pagadores.</i>	<i>Fieis.</i>	<i>Escrivães.</i>	<i>Ajudantes dos Escrivães.</i>	<i>Cartorario.</i>	<i>Ajudante do Cartorario.</i>
4.319.992	2.652.759	3.372.579	959.999	1.979.994	263.439	1.113.328	445.156
EXPEDIENTE.							TOTAL.
<i>Moveis e utensis.</i>	<i>Relogios, reposteiros e cortinas.</i>	<i>Reparos e pintura.</i>	<i>Encadernações, e assignatura de jornaes.</i>	<i>Impressões.</i>	<i>Publicação de actos.</i>	<i>Luzes e despesas miudas.</i>	
1.511.700	672.920	1.549.280	446.000	39.723.520	3.999.997	1.681.435	173.981.307

N.º 125.

FAZENDA § 8.º

varias.

<i>Procurador Fiscal.</i>	<i>Official maior da Secretaria.</i>	<i>Officiaes.</i>	<i>Amanuenses.</i>	<i>Official maior da Contadoria.</i>	<i>1.ºs Escripturarios.</i>	<i>2.ºs Escripturarios.</i>
559.996	45.833	651.103	551.558	699.995	1.611.103	1.957.755
499.991	413.887	300.000	199.992	499.992	399.997	300.000
1.200.000	450.000	2.097.840	1.500.000	1.200.000	3.375.000	4.200.000
650.000	1.000.000	350.000	250.000	650.000	500.000	700.000
650.000	550.000	450.000	305.836	699.996	600.000	999.984
1.199.999	254.514	1.400.000	1.000.001	1.200.000	3.400.268	4.099.193
650.000	999.999	349.992	248.259	646.743	499.992	699.984
594.434	549.996	300.000	199.992	499.992	324.441	300.000
650.000	450.000	350.000	250.000	655.417	500.000	700.000
498.603	508.746	300.000	199.993	99.996	300.000
1.200.000	450.000	1.364.808	1.000.000	1.159.084	2.325.000	2.792.707
800.000	1.000.000	499.992	600.000	799.992	1.039.996	1.848.582
773.312	699.996	455.712	533.620	800.000	1.300.000	1.886.110
650.000	700.000	350.000	250.000	650.000	500.000	700.000
1.200.000	550.000	1.134.441	952.939	1.200.000	2.700.000	2.714.650
800.000	916.663	999.984	600.000	799.992	2.465.804	2.840.602
500.000	699.996	300.000	199.990	500.000	366.666	300.000
500.000	450.000	300.000	197.777	458.333	390.000	300.000
13.576.335	11.139.630	11.953.872	9.039.957	13.219.532	22.298.267	27.639.567

Continuação da Tabella

	3. ^{os} Escripturarios.	Thesoureiro.
Município da Côrte.....		
Rio de Janeiro.....		
Espirito Santo.....	988\$332	416\$665
Bahia.....	199\$992	600\$000
Sergipe.....	3.000\$000	1.600\$000
Alagoas.....		800\$000
Pernambuco.....	399\$996	799\$992
Parahiba.....	1.624\$998	1.600\$000
Rio Grande do Norte.....	748\$987	799\$992
Ceará.....	239\$434	600\$000
Piauhy.....	750\$000	666\$660
Maranhão.....	398\$594	600\$000
Pará.....	1.000\$000	1.600\$000
S. Paulo.....	599\$999	1.200\$000
Santa Catharina.....	567\$496	1.186\$667
S. Pedro.....	741\$546	800\$000
Minas.....	1.500\$000	1.600\$000
Goyaz.....	1.138\$168	1.190\$000
Mato Grosso.....	400\$000	600\$000
	400\$000	516\$667
	14.697\$542	17.176\$643

TABELLA

MINISTERIO DA

Juizo dos Feitos

Município da Côrte.....	
Rio de Janeiro.....	
Espirito Santo.....	
Bahia.....	
Sergipe.....	
Alagoas.....	
Pernambuco.....	
Parahiba.....	
Rio Grande do Norte.....	
Ceará.....	
Piauhy.....	
Maranhão.....	
Pará.....	
S. Paulo.....	
Santa Catharina.....	
S. Pedro.....	
Minas.....	
Goyaz.....	
Mato Grosso.....	

de *Thesourarias.*

<i>Thesourairo dos Ordenados.</i>	<i>Fieis.</i>	<i>Cartorario.</i>	<i>Porteiro.</i>	<i>Continuos.</i>	<i>Expediente.</i>	<i>TOTAL.</i>
.....	333.7330	600.7000	599.7995	2.048.7499
.....	202.7076	249.7996	150.7000	569.7110	12.460.7893
600.7000	1.200.7000	296.7875	500.7000	596.7739	342.7000	5.773.7583
.....	300.7000	300.7000	200.7000	4.674.7809	30.995.7089
600.7000	244.7642	297.7580	300.7000	194.7435	1.188.7670	7.838.7670
.....	300.7000	500.7000	575.7000	1.250.7247	8.904.7992
.....	249.7996	300.7000	199.7992	3.728.7715	26.470.7395
.....	300.7000	249.7996	150.7000	1.112.7573	8.706.7500
.....	249.7996	300.7000	200.7000	624.7580	6.182.7857
600.7000	1.200.7000	300.7000	249.7996	150.7000	1.132.7440	8.879.7930
.....	799.7992	249.7995	500.7000	598.7959	675.7563	5.572.7733
.....	800.7000	248.7622	367.7995	499.7992	2.199.7660	21.451.7380
.....	300.7000	400.7000	500.7000	2.062.7780	14.362.7637
600.7000	1.186.7129	300.7000	300.7000	200.7000	1.452.7694	14.037.7869
.....	799.7992	249.7996	500.7000	600.7000	657.7000	8.648.7546
.....	388.7879	499.7992	7.152.7473	28.257.7295
.....	250.7000	150.7000	1.527.7080	16.990.7481
.....	88.7193	250.7000	150.7000	696.7980	6.113.7636
.....	150.7000	851.7180	6.252.7150
2.400.7000	8.554.7346	1.943.7068	6.506.7862	6.215.7104	31.898.7554	239.948.7135

N.º 126.

FAZENDA § 9.º

da Fazenda.

<i>Juiz.</i>	<i>Procurador.</i>	<i>Ajudante.</i>	<i>Solicitador.</i>	<i>Escrivão.</i>	<i>Officiaes de Justiça.</i>	<i>Porcentagem aos Empregados.</i>	<i>TOTAL.</i>
2.400.7010	1.600.7000	1.200.7000	800.7000	600.7000	681.7687	6.954.7851	14.236.7548
.....	279.7998	291.7665	571.7563
2.399.7998	250.7000	250.7000	85.7893	585.7893
.....	600.7000	900.7000	500.7000	600.7000	5.077.7333	10.077.7331
.....	325.7000	325.7000	405.7722	1.055.7722
2.084.7444	324.7976	324.7996	280.7810	930.7782
.....	600.7000	900.7000	500.7000	600.7000	1.429.7798	6.114.7242
.....	325.7000	324.7996	10.7391	660.7387
.....	297.7217	249.7996	547.7213
.....	325.7000	325.7000	362.7750	1.012.7750
.....	249.7301	249.7995	311.7176	810.7472
.....	600.7000	900.7000	571.7808	2.071.7808
.....	400.7000	399.7996	74.7655	874.7651
.....	400.7000	400.7000	539.7354	1.339.7354
.....	325.7000	325.7000	81.7055	731.7055
.....	600.7000	400.7000	147.7626	1.147.7626
.....	400.7000	400.7000	300.7000	1.979.7823	3.079.7823
.....	250.7000	222.7218	472.7218
.....	250.7000	250.7000	150.7000	124.7026	774.7026
6.884.7452	8.401.7492	1.200.7000	8.238.7862	1.900.7000	2.031.7687	18.437.7071	47.093.7564

	<i>Inspector.</i>	<i>Escrivão.</i>	<i>1.ºs Escripturarios.</i>	<i>2.ºs Escripturarios.</i>	<i>Amamuenses.</i>	<i>Praticantes.</i>
Município da Côrte	6.162,7392	4.929,7916	8.590,7053	8.202,7996	18.033,7674	1.311,7492
Espirito Santo	609,7248	427,7772	409,7256			
Bahia	4.946,7340	3.626,7578	5.941,7182	8.226,7587	10.900,7076	
Sergipe	367,7268	1.176,7019	1.076,7023	688,7007	1.741,7876	
Alagoas	1.249,7437	1.858,7487	1.658,7494	979,7242	879,7234	
Pernambuco	5.457,7352	4.002,7055	6.548,7814	6.881,7353	11.471,7481	
Parahiba	1.245,7204	908,7566	567,7351	955,7452	448,7635	
Rio Grande do Norte	619,7349	519,7353	419,7356			
Ceará	3.317,7196	2.863,7807	2.059,7328	2.215,7386	1.704,7047	
Piauí	1.048,7407	948,7411	169,7678			
Maranhão	2.580,7868	1.906,7605	2.580,7850	3.872,7495	4.577,7635	
Pará	3.047,7986	2.793,7485	3.724,7636	4.190,7217	5.155,7795	
S. Paulo	4.083,7594	2.920,7256	1.756,7906	1.921,7152	1.950,7848	
Santa Catharina	664,7656	605,7680	405,7681	352,7840	250,7985	
S. Pedro	8.405,7941	2.727,7586	5.040,7950	5.571,7572	5.855,7693	
	43.805,7238	32.214,7576	40.548,7558	44.057,7299	62.969,7979	1.311,7492

Continuação

	<i>Ajudante do Stereometra.</i>	<i>Porteiro.</i>	<i>Guardas e Fieis.</i>	<i>Continuos.</i>	<i>Correios.</i>
Município da Côrte	1.640,7600	1.948,7716	44.167,7401	1.200,7000	586,7621
Espirito Santo		309,7248	769,7967		150,7000
Bahia	1.648,7438	1.978,7135	22.095,7149	600,7000	285,7519
Sergipe		688,7066	2.095,7070		150,7000
Alagoas		979,7242	3.694,7156		132,7915
Pernambuco	1.313,7510	2.182,7938	20.667,7498	300,7000	300,7000
Parahiba		411,7303	3.205,7279		150,7000
Rio Grande do Norte		319,7348	599,7976		150,7000
Ceará		1.455,7210	3.596,7913		150,7000
Piauí		748,7407	867,7176		150,7000
Maranhão		1.290,7431	13.018,7261	300,7000	300,7000
Pará		1.862,7318	6.781,7588		199,7992
S. Paulo		713,7627	6.561,7078		293,7363
Santa Catharina		352,7840	2.354,7014		150,7000
S. Pedro	1.080,7545	4.357,7189	39.014,7007		571,7413
	5.683,7093	19.596,7958	169.488,7533	2.400,7000	3.719,7823

N.º 127.

FAZENDA § 10.º

degas.

<i>Thesoureiro.</i>	<i>Guarda-mór.</i>	<i>Ajudante do Guarda-mór.</i>	<i>Escrivão da descarga.</i>	<i>Ajudante do Escrivão da descarga.</i>	<i>Feitores.</i>	<i>Ajudantes Conferentes</i>	<i>Stereometra.</i>
4.605,266	4.929,916	2.366,272	4.229,062	4.359,488	38.881,325	6.133,356	3.289,313
3.543,778 788,003	3.626,578	2.078,131	2.637,506	1.978,135	18.341,182 788,002	3.177,151	2.307,821
1.758,490	1.758,485		1.079,238		1.079,238	849,290	
4.002,055 822,606	4.002,055 798,714	2.272,718	2.910,583 681,168	2.182,938	17.827,355 1.320,193	2.182,946 411,303	2.546,765
2.008,600	759,475		787,826		2.816,897	453,391	
1.806,607	1.806,607		1.548,522		7.926,620	2.322,777	1.390,435
2.327,894	2.327,894		2.327,894		9.281,927	2.062,317	1.670,270
253,949	1.269,774		1.404,662		2.809,324		
505,681	505,681		452,840		452,840	252,840	
4.459,844	3.222,712	1.207,160	2.870,276	1.142,915	11.765,194	3.004,949	2.913,316
26.882,773	25.007,891	7.924,281	20.929,577	9.663,476	113.289,197	20.850,320	14.117,920

da *Tabella.*

<i>Capatazias.</i>	<i>Expediente.</i>	<i>Barcas de vigia e escaletres.</i>	<i>Locação do Trapiçe da Ilha das Cobras.</i>	<i>Guindastes.</i>	<i>Trilhos e carros de ferro.</i>	<i>Gratificação aos encarregados dos depositos de polvora em Santa Barbara e Santa Cruz.</i>	<i>TOTAL.</i>
68.958,875	5.907,339	67.787,246	12.343,746	8.944,255	10.654,434	176,700	340.340,454
	196,387	580,745					3.452,623
15.163,912	3.080,880	24.559,354					140.743,432
600,000	718,360	1.714,945					12.591,579
1.448,866	571,660	1.354,600					21.331,074
21.643,123	1.817,700	26.631,610					147.144,849
1.437,200	486,693	424,353					14.274,020
65,620	391,980						3.084,982
3.305,004	1.311,275	513,100					29.317,455
174,900	332,960	236,340					4.676,279
4.680,000	1.465,882	15.825,156					69.199,751
7.999,992	1.134,330	8.924,251					65.811,886
2.776,757	1.123,752	4.026,880					33.865,922
45,801	1.273,388	1.203,840					9.829,607
20.865,203	10.747,685	28.028,808					162.852,958
149.165,253	30.560,271	181.811,228	12.343,746	8.944,255	10.654,434	176,700	1.058.516,871

TABELLA
MINISTERIO DA
Consu

	<i>Administrador.</i>	<i>Escrivão.</i>	<i>1.ºs Escrip- tarios.</i>
Município da Côte.....	3.724,482	3.192,420	6.384,840
Bahia.....	2.274,114	1.819,286	2.274,098
Pernambuco.....	2.249,384	1.799,511	2.249,380
	8.247,980	6.811,217	10.908,318

Continuação

	<i>Continuo.</i>	<i>Correio.</i>
Município da Côte.....	397,029	290,314
Bahia.....	397,431	300,000
Pernambuco.....	376,666	300,000
	1.171,126	890,314

TABELLA
MINISTERIO DA
Recbe

	<i>Administrador.</i>	<i>Escrivão.</i>	<i>1.ºs Escrip- tarios.</i>
Município da Corte.....	3.006,133	2.576,760	2.477,772
Bahia.....	2.176,280	1.523,400	1.088,134
Pernambuco.....	2.059,747	1.477,020	1.055,006
Maranhão.....	1.571,771	785,877	481,251
Pará.....	1.489,868	679,355	497,094
São Pedro.....	1.465,814	780,464	487,185
} Rio Grande.....			
} S. Borja.....			
} Itaquy.....			
	11.769,613	7.822,876	6.086,442

N.º 128.

FAZENDA § 11.º

lados.

2.ºs Escripturarios.	Amanuenses.	Thesoureiro.	Feitores conferentes.	Arqueadores.	Porteiro.	Agentes nos trapiches.
8.109,985 2.728,917 2.617,974	10.344,409 6.089,038 2.611,864	3.192,420 1.819,286 1.799,511	6.287,388 4.543,928 4.498,760	1.598,404 909,639 899,753	499,992 499,992 500,000	6.920,664 1.473,887
13.456,876	19.045,311	6.811,217	15.330,076	3.407,796	1.499,984	8.394,551

da Tabella.

Guardas.	Capatazias.	Expediente.	ANCORADOURO.		Arrendamento do trapiche da Ordem.	TOTAL.
			Pessoal.	Material.		
14.113,769 9.525,891 7.169,154	11.370,685 1.525,999 1.917,919	1.235,550 1.804,478 3.537,797	2.075,800 1.150,400 1.401,600	562,240 22,310 204,413	18.750,000	99.050,391 39.158,694 34.133,686
30.808,814	14.814,603	6.577,825	4.627,800	788,963	18.750,000	172.342,771

N.º 129.

FAZENDA § 12.º

dorias.

2.ºs Escripturarios.	Amanuenses.	Praticantes.	Thesoureiro.	Recebedor do sello.	Lançadores.	Porteiro.
6.377,935 2.609,451 2.532,381 793,862	6.729,097 1.958,217 1.483,657 622,942 431,641 725,764	2.882,929 818,833 383,065 480,000 445,333 600,000	2.514,980 1.737,801 1.688,254	1.717,832	6.310,556 2.176,267 1.909,174 614,410 497,094 325,149	744,186 652,888 633,070 371,471 337,116 187,123
12.313,629	11.951,318	5.610,150	5.941,035	1.717,832	11.832,650	2.925,854

Continuação da Tabella

	Continuo.	Correios.	Agente.
Município da Côte.....	399,996	1.181,816	1.701,037
Bahia.....	300,000	480,000	
Pernambuco.....	300,000	480,000	
Maranhão.....		719,354	
Pará.....		386,088	
São Pedro.....	}	Rio Grande.....	219,984
		S. Borja.....	
		Itaquy.....	
	999,996	3.467,242	1.701,037

TABELLA

MINISTERIO DA

Mesas de Rendas

Rio de Janeiro.....
Espirito Santo.....
Bahia.....
Sergipe.....
Alagoas.....
Pernambuco.....
Parahiba.....
Rio Grande do Norte.....
Ceará.....
Piauhy.....
Maranhão.....
Pará.....
S. Paulo.....
Santa Catharina.....
S. Pedro.....
Minas.....
Goyaz.....
Mato Grosso.....

das Recebedorias.

AGENCIA DO GADO.						
<i>Escrivão.</i>	<i>Guardas.</i>	<i>Vigia do litoral.</i>	<i>Recebedor.</i>	<i>Guarda.</i>	<i>Expediente.</i>	<i>TOTAL.</i>
1.442,882	2.302,215	722,040			4.764,803	47.852,969
					1.108,904	16.630,175
					1.092,360	15.093,734
					899,940	7.340,878
					872,540	5.636,129
					696,397	5.487,880
			383,524	316,792	315,960	1.016,276
			438,158	307,200	233,000	978,358
1.442,882	2.302,215	722,040	821,682	623,992	9.983,904	100.036,399

N.º 130.

FAZENDA § 13.º

e *Collectorias.*

.....	55.394,165
.....	612,307
.....	19.519,154
.....	8.776,791
.....	7.319,189
.....	7.433,308
.....	2.243,114
.....	1.230,494
.....	1.420,229
.....	2.010,847
.....	4.515,085
.....	3.154,245
.....	28.362,329
.....	2.387,606
.....	16.469,975
.....	23.267,135
.....	507,771
.....	1.486,590
Commissão pela cobrança das rendas.....	186.110,334

TABELLA
 MINISTERIO DA
 Casa da

	<i>Provedor.</i>	<i>Escrivão.</i>	<i>Escripturarios.</i>	<i>Thesourero.</i>	<i>Fiel.</i>
Município da Côrte..... Londres.....	1.999,992	1.000,000	1.600,000	1.200,000	533,328
	1.999,962	1.000,000	1.600,000	1.200,000	533,328

Continuação

	OFFICINAS.				
	<i>1.º Abridor.</i>	<i>2.º Abridor.</i>	<i>Officiaes.</i>	<i>Fundidores.</i>	<i>Guarda cunhos.</i>
Município da Côrte..... Londres.....	937,856	599,999	1.600,000	1.500,000	703,218
	937,856	599,999	1.600,000	1.500,000	703,218

TABELLA
 MINISTERIO DA
 Typographia

	<i>Administrador.</i>	<i>Guarda-livros.</i>
Município da Côrte.....	1.599,996	900,000

N.º 131.

FAZENDA § 14.º

Moeda.

Porteiro.	Continuo.	OFFICINAS.				
		1.º Ensaizador.	2.º Ensaizador.	Ajudantes.	Fiel das feiras.	Ajudante do Fiel das feiras.
600,000	400,000	950,490	800,000	1.000,000	800,000	302,359
600,000	400,000	950,490	800,000	1.000,000	800,000	302,359

da Tabella.

Cunhador.	Mestre da ferraria.	Officiaes e operarios.	Melhoramento das officinas.	Carvão e outros objectos.	Expediente.	TOTAL.
500,000	800,000	39.110,390	7.864,631	9.734,212	74.536,475
500,000	800,000	39.110,390	7.864,631	4.457,431	4.457,431
500,000	800,000	39.110,390	7.864,631	4.457,431	9.734,212	78.993,906

N.º 132.

FAZENDA § 15.

Nacional.

Amanuense.	Operarios.	Papel, tinta e mais objectos de impressão.	Typos, estantes e mais objectos para as officinas.	Expediente.	TOTAL.
529,588	37.524,006	6.842,360	4.025,570	559,950	51.981,470

TABELLA
MINISTERIO DA
Officina de

	Director.
Municipio da Côte.....	240,000

TABELLA
MINISTERIO DA
Administração de

	Administra- dores.	OUTROS EMPREGADOS.			
		Cirurgião.	Escrivão.	Encarregados do supprimento.	1.º Enfermeiro.
Piauhy.....	562,250	171,103	49,992	144,000	116,800
Maranhão.....	387,500				
Pará.....	439,324				
São Paulo.....	120,000				
Mato Grosso.....	100,000		40,000		
	1.609,074	171,103	89,992	144,000	116,800

TABELLA
MINISTERIO DA
Administração de

Bahia.....	
Minas.....	

TABELLA
MINISTERIO DA
Almoxarifados

Alagoas.....	
--------------	--

N.º 133.

FAZENDA § 16.

Apolices.

<i>Escrivão.</i>	<i>Impressor.</i>	<i>Ajudante.</i>	<i>Compositor.</i>	<i>Estampador.</i>	<i>Ajudante.</i>	<i>Expediente.</i>	TOTAL.
180,000	720,000	265,903	600,000	360,000	287,000	46,890	2.699,793

N.º 134.

FAZENDA § 17.

Proprios Nacionaes.

		<i>Costeio.</i>	OUTRAS DESPEZAS.				TOTAL.
<i>2.º Enfermeiro.</i>	<i>Serventes.</i>		<i>Desobriga dos escravos.</i>	<i>Medicamentos e dietas.</i>	<i>Enterros.</i>	<i>Despezas miúdas.</i>	
170,328	248,184	261,800	14,000	917,814	8,160	18,170	2.682,601
.....	29,133	416,633
.....	3.103,536	3.542,889
.....	119,440	63,720	120,000
.....	5.880,475	6.203,635
170,320	248,184	9.274,973	14,000	1.037,254	8,160	81,890	12.965,758

N.º 135.

FAZENDA § 18.

terrenos diamantinos.

<i>Inspector Geral.</i>	<i>Procuradar Fiscal.</i>	<i>Secretario.</i>	<i>Engenheiro.</i>	<i>Porteiro.</i>	<i>Expediente.</i>	TOTAL.
960,282	588,707	411,643	1.188,188	262,556	805,000	4.216,376
306,663	600,000	590,000	400,000	1.806,663
1.266,945	1.188,707	911,643	1.188,188	662,556	805,000	6.023,039

N.º 136.

FAZENDA § 19.

existentes.

	<i>Almozarife.</i>	<i>Escrivão.</i>	<i>Fiel.</i>	<i>Expediente.</i>	TOTAL.
.....	240,000	184,760	233,600	34,260	692,620

TABELLA
 MINISTERIO DA
Ajudas de custo a Em

	<i>Sub-director das Rendas Publicas.</i>	<i>Inspector da Thesouraria da Parahiba.</i>	<i>Inspector da Alfandega do Rio Grande.</i>	<i>Amanuense da Alfandega da Parahiba.</i>	<i>Escrivão da Alfandega.</i>
Município da Côte.....	720,000	240,000	130,000	120,000	
Espirito Santo					30,000
Alagoas.....					
Pernambuco.....					
Santa Catharina.....					
	720,000	240,000	130,000	120,000	30,000

TABELLA
 MINISTERIO DA
Curadoria de

Município da Côte.....
 Bahia

TABELLA
 MINISTERIO DA
Medição de terrenos

Rio de Janeiro.....
 Bahia.....
 Sergipe.....

TABELLA
 MINISTERIO DA
Premios de letras descontos de assignados de

Município da Côte.....
 Londres.....

N.º 137.

FAZENDA § 20.

pregados de Fazenda.

<i>Administrador da Mesa de Rendas de S. Matheus.</i>	<i>1.º Escripturario da Contadoria.</i>	<i>Inspector da Thesouraria.</i>	<i>Inspector da Alfandega.</i>	<i>Inspector da Alfandega de S. José do Norte.</i>	<i>2.º Escripturario do Thesouro Nacional.</i>	<i>Passagens pagas a diversos Empregados.</i>	TOTAL.
40,000	40,000					595,000	1.805,000
		240,000					110,000
			400,000				240,000
				320,000	320,000		400,000
40,000	40,000	240,000	400,000	320,000	320,000	595,000	3.195,000

N.º 138.

FAZENDA § 21.

Africanos livres.

	<i>Curador.</i>	<i>Escrivão.</i>	TOTAL.
	999,997	199,298	1.199,295
	597,962		597,962
	1.597,959	199,298	1.797,257

N.º 139.

FAZENDA § 22.

de marinhas.

	<i>Engenheiro.</i>	<i>Escrivão.</i>	<i>Avaliadores.</i>	TOTAL.
	439,285	278,261		717,546
		120,000		120,000
			4,800	4,800
	439,285	398,261	4,800	842,346

N.º 140.

FAZENDA § 23.

Alfandegas, commissões, corretagens e seguros.

	<i>Premios de letas do Thesouro.</i>	<i>Descantos de escriptos da Alfandega.</i>	<i>Commissão dos saques feitos pelo Corpo Diplomatico e Consular da America do Sul.</i>	<i>Seguros.</i>	TOTAL.
	345.320,914	17.748,758	679,576		363.749,248
				183,709	183,709
	345.320,914	17.748,758	679,576	183,709	363.933,957

TABELLA N.º 141.

MINISTERIO DA FAZENDA § 24.

Juros de empréstimos dos cofres de Orphãos.

Município da Corte.....	27.066,7223
Rio de Janeiro.....	5.865,7448
Espirito Santo.....	2.961,7069
Bahia.....	17.454,7894
Sergipe.....	118,7316
Alagoas.....	313,7456
Pernambuco.....	374,7631
Parahiba.....	141,7403
Rio Grande do Norte.....	3,7616
Ceará.....	103,7472
Piauí.....	476,7367
Maranhão.....	1.416,7567
Pará.....	110,7840
S. Paulo.....	11.664,7073
Santa Catharina.....	592,7247
S. Pedro.....	1.796,7633
Minas.....	2.820,7824
Goyaz.....	38,7054
Mato Grosso.....	462,7357
	73.782,7890

TABELLA N.º 142.

MINISTERIO DA FAZENDA § 25.

Pagamentos dos empréstimos dos Cofres de Orphãos.

Município da Corte.....	77.309,7307
Rio de Janeiro.....	11.343,7891
Espirito Santo.....	8.321,7588
Bahia.....	65.873,7989
Sergipe.....	628,7034
Alagoas.....	1.188,7229
Pernambuco.....	5.704,7535
Parahiba.....	224,7325
Rio Grande do Norte.....	52,7270
Ceará.....	704,7476
Piauí.....	646,7268
Maranhão.....	4.354,7185
Pará.....	1.588,7530
S. Paulo.....	25.730,7925
Santa Catharina.....	2.182,7536
S. Pedro.....	9.827,7231
Minas.....	8.943,7802
Goyaz.....	232,7366
Mato Grosso.....	1.461,7336
	226.337,7873

TABELLA N.º 143.

MINISTERIO DA FAZENDA § 26.

Pagamentos de bens de defuntos e ausentes.

Município da Côrte	222.820,7618
Rio de Janeiro	15.591,7292
Espirito Santo	3.470,7281
Bahia	55.894,7393
Alagoas	2,7460
Pernambuco	11.576,7639
Ceará	857,7000
Piauí	326,7048
Maranhão	12.691,7897
Pará	1.259,7599
S. Paulo	6.682,7497
S. Pedro	10.427,7239
Minas	849,7008
	342.448,7971

TABELLA N.º 144.

MINISTERIO DA FAZENDA § 27.

Reposições e restituições de direitos e outras.

	<i>Direitos.</i>	<i>Depositos.</i>	<i>TOTAL.</i>
Município da Côrte	35.855,7627	138.334,7176	174.189,7805
Rio de Janeiro	5.328,7690	223,7163	5.551,7853
Espirito Santo	19,7800		19,7800
Bahia	6.448,7381	23.398,7397	29.846,7778
Sergipe	2.000,7000		2.000,7000
Alagoas	277,7930	81,7079	359,7009
Pernambuco	5.399,7469	42.461,7894	47.861,7363
Parahiba	92,7363		92,7363
Rio Grande do Norte	178,7120		178,7120
Ceará	1.011,7680		1.011,7680
Piauí	946,7435		946,7435
Maranhão	1.194,7773	120,7654	1.315,7427
Pará	551,7540	1.000,7000	1.551,7540
S. Paulo	442,7973	1.370,7304	1.813,7277
Santa Catharina	2.157,7941	25,7320	2.183,7261
S. Pedro	10.609,7735	66.375,7252	76.984,7987
Minas	2.547,7249	5.308,7317	7.855,7566
Goyaz	121,7366		121,7366
Mato Grosso	5,7050		5,7050
	75.189,7122	278.698,7756	353.887,7878

TABELLA N.º 145.

MINISTERIO DA FAZENDA § 28.

Corte e conducção de pão Brasil.

	<i>Fiel dos ar- mazens.</i>	<i>Concertos nos armazens e pontes.</i>	<i>Compra de 1.655 qq. 2 @ e 13 lib. de pão- brasil.</i>	<i>Marca do pão- brasil e ar- mação nos ar- mazens.</i>	<i>Frete do Rio Grande do Nor- te para Lon- dres.</i>	<i>TOTAL.</i>
Pernambuco					3.218,7262	3.218,7262
Rio Grande do Norte	106,7880	48,7340	6.115,7838	294,7394		6.565,7452
	106,7880	48,7340	6.115,7838	294,7394	3.218,7262	9.783,7714

	No Thesouro.	Nas Thesou- rarias.	Nas Alfandegas.	Nos Consulados.
Município da Côte.....	20.676,7158		143.435,7272	32,7160
Espírito Santo.....				
Bahia.....			65.194,7189	306,7080
Sergipe.....				
Alagoas.....			6,7700	
Pernambuco.....			9.634,7681	
Parahiba.....		7,7380	1.890,7968	
Rio Grande do Norte.....		83,7020		
Ceará.....				
Piauhy.....				
Maranhão.....				
Pará.....		60,7000	480,7000	
S. Paulo.....		551,7800	8.059,7977	
Santa Catharina.....			1.229,7243	
S. Pedro.....			59,7000	
Minas.....			4.148,7234	
Goyaz.....		61,7880		
Mato Grosso.....		216,7170		
	20.676,7168	980,7250	234.138,7264	338,7240

	CAIXA D'AMORTISAÇÃO.			Secretario da secção de Fazenda do Con- selho d'Estado.	Official do Gabinete do Ministro.
	Escripturarios.	Amanuenses.	Continuos.		
Município da Côte.....	420,7000	360,7000	120,7000	159,7998	240,7000
Rio de Janeiro.....					
Espírito Santo.....					
Bahia.....					
Sergipe.....					
Parahiba.....					
Rio Grande do Norte.....					
Ceará.....					
Piauhy.....					
Maranhão.....					
S. Paulo.....					
Santa Catharina.....					
S. Pedro.....					
Goyaz.....					
Mato Grosso.....					
	420,7000	360,7000	120,7000	159,7998	240,7000

N.º 146.

FAZENDA § 29.º

bras.

<i>Nas Recebe- dorias.</i>	<i>Na Casa da Moeda.</i>	<i>Nos Palacios das Presidencias.</i>	<i>Em Proprios Nacionaes.</i>	<i>No armazem do Papel sellado.</i>	<i>Na Capella Nacional.</i>	<i>Na torre da Igreja do Collegio.</i>	TOTAL.
1.948,200	4.000,000	5.033,926	789,200	7.506,545	213,266		178.387,535
			1.482,151				5.247,192
			111,840				66.982,420
		24.840,850					111,840
		8.848,708				192,220	6,700
		200,000					34.667,751
			31,640				10.747,056
1.000,000							83,020
110,000							200,000
			323,000				31,640
		140,620					1.540,000
		1.129,352					8.721,777
			48,980				1.552,243
			476,190				199,620
							5.277,586
							48,980
							538,070
							216,170
3.058,200	4.000,000	40.193,456	3.263,001	7.506,545	213,266	192,220	314.559,600

N.º 147.

FAZENDA § 30.

cações.

THEOURO.

<i>Chefes de Sec- ção da Con- tadoria Geral.</i>	<i>Addidos à Contadoria Geral.</i>	<i>Director da Comissão de Estatistica.</i>	<i>Escrivão da Thesouraria dos Ordenados.</i>	<i>Addidos à Thesouraria dos Ordenados.</i>	<i>Cartorario.</i>	<i>Ajudante do Porteiro.</i>	<i>Continuos.</i>
639,992	19.138,430	639,998	240,000	742,951	162,220	48,000	705,160
639,992	19.138,430	639,998	240,000	742,951	162,220	48,000	705,160

	<i>Inspector.</i>	<i>Contador.</i>	<i>Procurador Fiscal interino.</i>	<i>Official maior da Contadoria.</i>
Município da Côrte.....				
Rio de Janeiro.....				
Espirito Santo.....	169.892	99.996		100.008
Bahia.....				
Sergipe.....				
Parahiba.....				
Rio Grande do Norte.....	199.992	99.996		99.996
Ceará.....				
Piauhy.....	199.992	99.996		19.992
Maranhão.....				
S. Paulo.....			326.785	
Santa Catharina.....				
S. Pedro.....	458.057			
Goyaz.....	200.000	81.664		100.000
Mato Grosso.....	200.000	100.000		91.666
	1.427.933	481.652	326.785	411.662

Continuação

	ALFANDEGA.		CONSU	
	<i>Administrador do Trapiche da Iha.</i>	<i>Guardas.</i>	<i>Administrador do Trapiche do Florim.</i>	<i>Porteiro.</i>
Município da Côrte.....	499.991	684.135	72.000	
Rio de Janeiro.....				
Espirito Santo.....				
Bahia.....		24.000		50.000
Sergipe.....				
Parahiba.....				
Rio Grande do Norte.....				
Ceará.....				
Piauhy.....				
Maranhão.....				
S. Paulo.....				
Santa Catharina.....				
S. Pedro.....				
Goyaz.....				
Mato Grosso.....				
	499.991	708.135	72.000	50.000

bella de gratificações.

THEsourARIAS.

<i>Escrepturarios.</i>	<i>Thesoureiro.</i>	<i>Thesoureiro dos Ordenados.</i>	<i>Cartorario.</i>	<i>Porteiro.</i>	<i>Continuos.</i>	<i>Addidos e colloboradores.</i>
299,7999	99,7993			49,7994	49,7992	1.874,7506
1.928,7000						2.219,7728
100,7000						
249,7960						
300,7820	99,7996			49,7992	49,7992	
250,7033						
299,7297	99,7996			49,7992	49,7993	637,7895
360,7860						831,7251
233,7200						593,7547
		200,7000	60,7000			4.327,7128
391,7666	100,7000			50,7000	50,7000	
868,7667	100,7000			50,7000	50,7000	
5.282,7502	499,7985	200,7000	60,7000	249,7978	249,7977	10.484,7055

da Tabella.

LADO.		RECEBEDORIA.		<i>Official Abridor da Casa da Mocda.</i>	<i>Escrivão da Officina das Apolices.</i>	<i>Inspector d'Alfandega de Pernambuco.</i>	TOTAL.
<i>Guardas.</i>	<i>Addido.</i>	<i>Praticante.</i>	<i>Addidos.</i>				
182,7500	240,7000	102,7988	62,7362	27,7418	180,7000	654,7623	26.329,7766
							1.874,7506
							869,7874
176,7662							4.398,7390
							100,7000
							249,7960
							900,7784
							250,7033
							1.457,7153
							831,7251
							1.281,7192
							233,7200
							5.045,7185
							973,7330
							1.460,7333
359,7162	240,7000	102,7988	62,7362	27,7418	180,7000	654,7623	46.247,7957

	<i>A dois Correios da Secretaria.</i>	<i>Ao Porteiro e Ajudante do Gabinete Imperial.</i>	<i>Ao Engenheiro incumbido das obras da Alfandega da Bahia.</i>
Município da Côrte.....	200,000	80,000	39,432
Rio de Janeiro.....			
Espirito Santo.....			
Bahia.....			
Sergipe.....			
Alagoas.....			
Pernambuco.....			
Parahiba.....			
Rio Grande do Norte.....			
Ceará.....			
Piauhy.....			
Maranhão.....			
Pará.....			
S. Paulo.....			
Santa Catharina.....			
S. Pedro.....			
Minas.....			
Goyaz.....			
Mato Grosso.....			
Londres.....			
	200,000	80,000	39,432

Continuação

	<i>Ajudas de custo a diversos Empregados em Comissões.</i>	<i>Ao proprietario do brigue-escuna Graciosa, construido, armado e equipado em estaleiro nacional.</i>	<i>Fôro do terreno em que se acha a casa da Relação.</i>	<i>Premios de bilhetes da loteria á cargo do Thesouro em 1840.</i>
Município da Côrte.....				
Rio de Janeiro.....			25,000	24,000
Espirito Santo.....				
Bahia.....				
Sergipe.....				
Alagoas.....				
Pernambuco.....				
Parahiba.....				
Rio Grande do Norte.....				
Ceará.....				
Piauhy.....				
Maranhão.....				
Pará.....		2.181,330		
S. Paulo.....				
Santa Catharina.....				
S. Pedro.....				
Minas.....	3.900,000			
Goyaz.....				
Mato Grosso.....				
Londres.....				
	3.900,000	2.181,330	25,000	24,000

N.º 148.

FAZENDA § 31.º

tuas.

<i>A conductores de ouro e fundos.</i>	<i>Passagem e adiantamento a hum Piloto da Armada.</i>	<i>Vencimento do Commandante de praças reformadas do Exercito e Marinha.</i>	<i>Quintas partes de ordenados, porcentagens e gratificações a Empregados d'Alfandegas e Thesourarias.</i>	<i>Ordenados a Procuradores Fiscaes, e do Juizo dos Feitos.</i>	<i>Gratificação a Empregados d'Alfandegas por occasião de naufragios.</i>	<i>Gratificação a Empregados de Thesourarias por trabalhos extraordinarios.</i>
1.357,000	85,000	130,200				
			446,834			
			218,573			
			217,202			
			120,828	98,145	721,766	
52,000					52,500	250,483
			388,860			
			66,601	349,999	12,600	1.000,000
10,330			49,092			
378,220						1.779,800
1.797,550	85,000	130,200	1.507,990	448,144	786,866	3.030,283

da Tabela.

<i>Juros de adiantamentos feitos ao Theouro.</i>	<i>Differença em pagamento de bens de ausentes entrados em moeda forte.</i>	<i>Transporte de escravos penhorados pela Fazenda Nacional.</i>	<i>Despeza com a avaliação de edificios nacionaes.</i>	<i>Indemnisação de bemfeitorias em hum engenho.</i>	<i>Conducção de madeiras apprehendidas.</i>	<i>Aluguis de casas e agua para destacamentos.</i>
23.368,479	747,654					
		121,000				
			57,600			
				281,783		
					41,640	84,870
			183,797			
		12,000	6,000			
13.363,479	747,654	133,000	197,397	281,783	41,640	84,870

Continuação da Tabella

	<i>Alcances de Thesouros e Recebedores.</i>	<i>Condução de livros da extincta Intendencia de S. João de El-Rei para a Capital.</i>	<i>Agio de moedas e metaes.</i>	<i>Annuncios e portes de cartas.</i>
Município da Côte.....				
Rio de Janeiro.....				
Espirito Santo.....				
Bahia.....				
Sergipe.....				
Alagoas.....				
Pernambuco.....				
Parahiba.....				
Rio Grande do Norte.....				
Ceará.....				
Piauhy.....				
Maranhão.....				
Pará.....				
S. Paulo.....				
Santa Catharina.....				
S. Pedro.....	6.878,7807			
Minas.....		10,7000		
Goyaz.....			147,7000	
Mato Grosso.....				
Londres.....				493,7959
	6.878,7807	10,7000	147,7000	493,7959

TABELLA N.º 149.

MINISTERIO DA FAZENDA.

Despeza não classificada.

Alagoas.....	372,7363
Piauhy.....	260,7082
Maranhão.....	182,7381
S. Paulo.....	1.833,7608
Minas.....	7.173,7826
	9.822,7260

de *Eventuaes.*

<i>Ensaio de quatro moedas de ouro.</i>	<i>Compra de tarifas das Alfandegas de diversos paizes.</i>	<i>Commissão pelas despesa deste Ministerio.</i>	<i>Despezas judiciaes.</i>	<i>Expediente das Mesas de Rendas e Collectorias.</i>	<i>Despezas sem distincção.</i>	TOTAL.
.....	72,7382	26.129,7147
.....	91,7277	212,7277
.....	56,7190	72,7540	15,7600	591,7164
.....	721,7647	997,7820
.....	53,7000	334,7783
.....	438,7794	153,7000	935,7506
.....	143,7528	963,7439
.....	120,7828
.....	22,7143	325,7126
.....	75,7000	71,7990	146,7990
.....	19,7000	26,7760	97,7760
.....	81,7524	3.651,7714
.....	12,7800	681,7370	1.123,7370
.....	134,7709	607,7500	742,7209
.....	50,7560	243,7779
.....	221,7334	399,7000	11.411,7141
.....	534,7503	32,7400	2.362,7703
.....	3,7320	528,7540
8,7559	50,7833	203,7331	31,7200	31,7200
.....	381,7195	2.463,7361	3.601,7238
8,7559	50,7833	203,7331	3.059,7026	1.727,7320	2.881,7281	54.550,7734

TABELLA N.º 150.

MINISTERIO DA FAZENDA.

Decreto N.º 513 de 14 de Outubro de 1848.

Pagamento de dividas de exercicios findos liquidada desde o anno de 1829 até 18 de Setembro de 1848.

BAHIA.			
MINISTERIO DA GUERRA.			
<i>Guarda Nacional destacada.</i>			
Herdeiro de Antonio Luiz Fernandes.	1837—1838.....	38,7400	
João Tito Lopes de Carvalho.....	" ".....	26,7400	64,7800

TABELLA
 MINISTERIO DA
 Lei n.º 586 de 6 de
 Pagamento das dividas de exercicios findos

Municipio da Côte.....	
Bahia.....	
Sergipe.....	
Alagoas.....	
Pernambuco.....	
Parahiba.....	
Ceará.....	
Piauhy.....	
Maranhão.....	
Pará.....	
S. Paulo.....	
Santa Catharina.....	
S. Pedro.....	
Minas.....	
Goyaz.....	

Observação. — O desenvolvimento desta

TABELLA N.º 152.
 MINISTERIO DA FAZENDA.
 Lei n.º 586 de 6 de Setembro de 1850.
 Artigo 17 § 1.º

Municipio da Côte... Compra do Trapiche da Cidade.....	500.000,0000
--------------------------------------------------------	--------------

TABELLA
 MINISTERIO DA
 Lei n.º 599 de 16 de
 Pagamento da divida de exercicios findos desde o anno de 1826 até o fim

Municipio da Côte.....	
Bahia.....	
Sergipe.....	
Alagoas.....	
Pernambuco.....	
Parahiba.....	
Rio Grande do Norte.....	
Ceará.....	
Piauhy.....	
Maranhão.....	
Pará.....	
S. Paulo.....	
Santa Catharina.....	
S. Pedro.....	
Minas.....	
Mato Grosso.....	

Observação. — O desenvolvimento desta

N.º 151.

FAZENDA.

Setembro de 1850 Artigo 15.

existentes até o fim de Junho de 1850.

MINISTERIOS.

Imperio.	Justiça.	Estrangeiros.	Marinha.	Guerra.	Fazenda.	TOTAL.
1.425.7445	13.892.794	501.740	2.886.372	27.266.411	34.781.031	80.753.793
110.7963	2.714.870		2.998.441	1.015.176	8.033.319	14.872.769
				130.000		130.000
	332.745			713.444	46.886	46.886
	159.405			90.812	1.011.973	2.058.162
	755.684			285.333		90.812
22.000	1.273.021		288.950	1.189.042	143.500	588.238
75.000	100.000			831.024	100.000	2.044.726
	1.972.603			831.147	673.465	3.088.460
400.000	95.187				656.200	1.587.347
1.165.722	1.186.949			673.930	3.050.000	5.097.603
				4.163.906	83.500	852.617
				103.796	425.881	4.989.787
					305.000	2.761.467
					559.166	559.166
3.199.130	22.483.258	501.740	6.173.763	37.294.021	49.869.901	119.521.813

Tabella acha-se á pagina 212.

TABELLA N.º 153.

MINISTERIO DA FAZENDA.

Decreto n.º 587 de 6 de Setembro de 1850.

Operações de credito.

Londres..... Amortisação de Apolices do emprestimo portuguez, inclusive fs.43»17»6 de commissão..... 37.003.648

N.º 154.

FAZENDA.

de Setembro de 1850.

do exercicio de 1848—1849 liquidada até 10 de Junho de 1850.

MINISTERIOS.

Imperio.	Justiça.	Estrangeiros.	Marinha.	Guerra.	Fazenda.	TOTAL.
6.935.390	8.846.045	2.069.386	15.677.964	194.607.870	62.205.813	290.342.477
	1.886.007			1.921.319	2.103.579	5.910.905
40.000			202.100		1.654.000	1.856.100
30.665	3.349.156			513.085		553.085
700.000	2.667.131			3.660.272	6.869.774	13.909.870
				1.208.974	1.760.727	6.336.832
	84.859				510.845	510.845
129.020	8.332		165.120	220.058	715.743	1.185.780
	284.501			55.440	36.098.000	36.290.792
1.250.000	431.662		571.937	4.680.621	1.236.323	6.773.382
672.258	482.294			284.500	1.826.084	3.792.246
150.000				480.000	1.115.644	2.750.196
1.016.666	84.384			888.000		1.038.000
1.158.113	4.935.992			4.767.166	847.659	6.715.875
				1.283.689	10.652.984	18.030.778
					10.032.480	10.032.480
12.082.112	23.060.366	2.069.386	16.617.121	214.571.003	137.629.655	406.029.643

Tabella acha-se á pagina 228.

Movimento de fundos do

RECEITA.				
	<i>Remessas recebidas.</i>	<i>Saques feitos.</i>	<i>Supprimentos recebidos.</i>	TOTAL.
Município da Côrte	8.228.293,162	1.438.737,514		9.667.030,676
Rio de Janeiro			136.002,253	136.002,253
Espirito Santo	10.824,501	74.834,344		85.658,845
Bahia	450.238,075	7.613,980	55,000	457.907,055
Sergipe	109.235,589	71,000		109.306,589
Alagoas	27.933,216	3.973,833	62.183,317	94.090,366
Pernambuco	442.472,262	4.019,872	927,640	447.419,774
Parahiba	23.451,730	90,000	12,720	23.554,450
Rio Grande do Norte	18.614,654	103,000	63.231,520	81.949,174
Ceará	26.767,642	113,020	41.178,900	68.059,562
Piauhý	72.268,930	101,000	103.608,000	175.977,930
Maranhão	350.908,793	3.295,185	18.509,154	372.713,132
Pará	107.953,717	2.039,808	11.463,232	121.456,757
S. Paulo	201.718,753	219,533	10,000	201.948,286
Santa Catharina	647,405	124.021,684		124.669,089
S. Pedro	1.181.827,216	1.086.300,616	315,000	2.268.442,832
Minas	77.126,994	35.098,000		112.224,994
Goyaz	119.530,305	29.614,000		149.144,305
Mato Grosso	431.588,755	25.036,913	79,500	456.705,168
Londres	4.538.365,087			4.538.365,086
	16.419.766,785	2.835.283,302	437.576,236	19.692.626,323
Quantia que nos balanços parciaes se encontra de mais na despeza por erro de exercicio, e pouco conhecimento desta parte da contabilidade publica		10.945,7031	1.639,051	12.584,752
	16.419.766,785	2.846.228,333	439.215,287	19.705.210,405

OBSER

* Desta somma já figurou em despeza do Município no balanço geral de 1849 — 1850 a quantia de 180.000, sendo

exercício de 1850—1851.

DESPEZA.				
	<i>Remessas feitas.</i>	<i>Saques pagos.</i>	<i>Supprimentos feitos.</i>	TOTAL.
Município da Córte	4.463.845,559	1.397.545,819	136.723,998	5.998.115,366
Rio de Janeiro.....	451.917,800	2.800,000	454.717,800
Espirito Santo	4.908,633	4.908,633
Bahia	2.907.012,342	802.492,403	47.000,000	3.756.504,745
Sergipe.....	119.766,121	6.380,000	126.146,121
Alagoas.....	33.235,666	33.235,666
Pernambuco	2.955.473,383	472.168,247	119.367,420	3.547.009,050
Parahiba	28.459,333	28.459,333
Rio Grande do Norte.....	2.912,203	2.912,203
Ceará	56.493,681	56.493,681
Piauhý.....	68.519,693	18.509,154	87.028,847
Maranhão.....	920.963,627	46.794,976	114.814,715	1.082.573,318
Pará	398.549,404	7.171,462	405.720,866
S. Paulo	256.570,188	113.675,426	370.245,614
Santa Catharina	8.953,173	8.953,173
S. Pedro	947.981,263	947.981,263
Minas.....	38.221,519	38.221,519
Goyaz.....	21.251,098	21.251,098
Mato Grosso	50.318,650	50.318,650
Londres	2.502.860,725	2.502.860,725
	16.238.214,041	2.846.228,333	439.215,287	19.523.657,661
Quantia que nos balanços parciaes se en- contra de mais na receita por erro de exercicio, e pouco conhecimento desta parte da contabilidade publica...	* 181.552,744	181.552,744
	16.419.766,785	2.846.228,333	439.215,287	19.705.210,405

VAÇÃO.

50.000,00 remettidos para Goyaz, e 130.000,00 para Mato Grosso, que só agora apparece nos balanços das ditas Provincias.

BALANÇOS

1850—

Apolices de

ENTRADAS.

Entrega que fez a Officina d'Estamparia.....	2.000.000\$000
Saldo do exercicio de 1849—1850.....	622.200\$000
	2.622.200\$000

Apolices de

ENTRADAS.

Saldo do exercicio de 1849—1850.....	669.000\$000
	669.000\$000

DIVERSOS.**1851.****6 por cento.****SAHIDAS.**

Supprimento ao exercicio de 1851—1852	1.000.000 D 000
Saldo deste exercicio	1.622.200 D 000
	2.622.200 D 000

3 por cento.**SAHIDAS.**

Emitidas em pagamento de divida inscripta.	14.000 D 000
Saldo deste exercicio	655.000000 D
	669.000 D 000

DEPOSITOS

ENTRADAS.

	<i>Apolices.</i>	<i>Dinheiro.</i>	<i>Valores diversos.</i>	TOTAL.
Fianças de diversos.....	47.400,000			47.400,000
Saldo da extincta Thesouraria do Rio de Janeiro.....	2.400,000			2.811,100
Entrega do Collector de S. João do Principe: bens de defun- tos e ausentes.....			411,100	24,000
Dita de João Pedro da Veiga, proveniente do beneficio liquido de huma loteria do Theatro de S. Pedro.....			24,000	11.100,000
Remessa do Pará em pezos Mexicanos e Colombianos.....	11.100,000			1.481,280
Notas falsas apprehendidas pela Policia.....			1.481,280	12.107,000
Quantia depositada para pagamento do premio dos apprehen- sores de 120 Africanos livres, concedidos á Provincia de Minas.....			12.107,000	4.800,000
	4.800,000			49.800,000
Saldo do exercicio de 1849—1850.....	152.000,000	15.900,000	14.023,380	79.723,380
			109.469,687	261.469,687
	201.800,000	15.900,000	123.493,067	341.193,067

Differentes

ENTRADAS.

Entrega do Collector de Iguassú: notas sem valor.....	909,000
Remessa da Thesouraria do Maranhão em pezos Mexicanos e Colombianos.....	2.719,200
Saldo do exercicio de 1849—1850.....	3.628,200
	3.364,865
	6.993,065

Papel para

ENTRADAS.

	FOLHAS.
Supprimento do exercicio de 1849—1850.....	432
Saldo do exercicio de 1849—1850.....	69.736½
	70.168½

E CAUÇÕES.

SAHIDAS.

	<i>Aplices.</i>	<i>Dinheiro.</i>	<i>Valores diversos.</i>	TOTAL.
Passagem para a Caixa Geral		15.900,000		15.900,000
Fianças resgatadas	44.000,000		100.000,000	144.000,000
Saldo deste exercicio	44.000,000 157.800,000	15.900,000 D	100.000,000 23.493,067	159.900,000 181.293,067
	201.800,000	15.900,000	123.493,067	341.193,067

valores.

SAHIDAS.

Saldo deste exercicio	6.993,065
	6.993,065

estampar.

SAHIDAS.

	FOLHAS.
Entrega feita á Officina d'Estamparia para impressão de letras	1.073
Supprimento ao exercicio de 1851—1852	640½
Saldo deste exercicio	68.455
	70.168½

Demonstração nominal da despesa feita em virtude do Art. 15 da Lei N.º 586 de 6 de Setembro de 1850, citada na Tabella N.º 151.

MUNICIPIO DA CÔRTE.		
MINISTERIO DO IMPERIO.		
<i>Correio Geral e Paquetes de vapor.</i>		
MUNICIPIO.		
Francisco José Gonçalves Agra.....	47—48	29 \$ 720
S. PAULO.		
Luiz Ribeiro de Sousa.....	46—47	335 \$ 725
<i>Academia das Bellas Artes.</i>		
MUNICIPIO.		
Marcos Ferrez.....	49—50	100 \$ 000
<i>Escolas menores.</i>		
MUNICIPIO.		
Joaquim Sabino Pinto Ribeiro.....	48—49	600 \$ 000
D. Maria Isabel da Rosa Amaral.....	47—48	360 \$ 000
MINISTERIO DA JUSTIÇA.		
<i>Justiças de 1.^a instancia.</i>		
RIO DE JANEIRO.		
Antonio Manoel Fernandes.....	48—49	166 \$ 666
Balthazar de Abreu Cardoso Sudré.....	49—50	133 \$ 333
Bernardo Augusto Nascentes de Azambuja.....	48—49	60 \$ 214
Guilherme Bandeira de Gouvêa.....	43—44	363 \$ 759
Joaquim Augusto Ribeiro da Luz.....	48—49	161 \$ 289
Lourenço Justiniano da Silva.....	47—50	333 \$ 330
BAHIA.		
Domingos Ribeiro Folha.....	48—49	480 \$ 645
S. PAULO.		
Daniel Augusto Machado.....	47—48	250 \$ 000
José Alves dos Santos.....	44—45	71 \$ 504
José da Costa Lima e Castro.....	48—49	75 \$ 000
MINAS.		
Theodosio Manoel Soares de Sousa.....	41—43	1.079 \$ 999
<i>Relações.</i>		
MUNICIPIO.		
D. Anna Felizarda de Sousa Soares.....	48—49	528 \$ 566
Desiderio José do Amaral.....	43—47	333 \$ 998
João Ferreira Lousada.....	43—49	132 \$ 220

Policia e seguranca publica.

RIO DE JANEIRO.

André Avelino de Castro	43—44	91 \$ 906
Epifanio Pereira Ramos	46—47	40 \$ 000
Ignacio Pereira Lopes de Azevedo	49—50	98 \$ 666

Guardas Nacionaes.

RIO DE JANEIRO.

Antonio Moniz Tello de Sampaio	49—50	260 \$ 000
D. Carmen Rodrigues Camacho	47—48	384 \$ 000
José Joaquim da Silva S. Thiago	47—49	372 \$ 000

BAHIA.

Antonio Joaquim da Costa	46—47	853 \$ 460
--------------------------------	-------	------------

Bispos, Cathedraes, &c.

RIO DE JANEIRO.

Balthazar Freire de Paiva	49—50	66 \$ 666
Cesario Gomes Lirio	48—49	396 \$ 666
Dionisio José da Fonseca Bravo	»	106 \$ 451
João Carlos Monteiro	»	396 \$ 666
João da Silva Fialho	49—50	348 \$ 383
José Faustino Gomes de Sant'Anna	48—49	50 \$ 000

BAHIA.

Carlos Rodrigues Porto	49—50	150 \$ 000
------------------------------	-------	------------

PARAHIBA.

João José do Espirito Santo	48—49	150 \$ 000
-----------------------------------	-------	------------

S. PAULO.

D. Antonio Joaquim de Mello	47—50	5.927 \$ 407
-----------------------------------	-------	--------------

Iluminação publica.

MUNICIPIO.

D. Anna Mathildes de Oliveira	48—49	30 \$ 000
-------------------------------------	-------	-----------

MINISTERIO DE ESTRANGEIROS.

Legações e Consulados.

MUNICIPIO.

Caetano Manoel de Faria e Albuquerque	48—49	501 \$ 740
---------------------------------------------	-------	------------

MINISTERIO DA MARINHA.

Contadorias.

BAHIA.

Luiz Fortunato Mendes	45—46	123 \$ 200
-----------------------------	-------	------------

<i>Força Naval.</i>		
MUNICIPIO.		
Balduino José Ferreira de Aguiar.....	46—47	7 \$ 930
João Maria Wandenkolk.....	48—49	283 \$ 690
D. Maria José de Paula Rodrigues.....	»	42 \$ 300
PARÁ.		
Domingos José de Gusmão.....	44—49	927 \$ 281
<i>Arsenaes.</i>		
MUNICIPIO.		
Cina de Herval.....	49—50	180 \$ 000
Luiz Alfredo Bousin.....	»	92 \$ 000
<i>Extincto Corpo de Artilharia de Marinha.</i>		
MUNICIPIO.		
D. Bernardina Joaquina da Silva Magalhães.....	48—49	184 \$ 937
<i>Eventuaes.</i>		
MUNICIPIO.		
Felisberto Newsham.....	48—49	94 \$ 634
MARANHÃO.		
Julio Boyer.....	»	950 \$ 400
MINISTERIO DA GUERRA.		
<i>Commando de Armas.</i>		
MATO GROSSO.		
João José da Costa Pimentel.....	49—50	229 \$ 000
<i>Arsenaes.</i>		
PARÁ.		
Joaquim Francisco Fernandes.....	49—50	2.361 \$ 080
<i>Imperial Corpo de Engenheiros.</i>		
MUNICIPIO.		
Joaquim José de Oliveira.....	48—49	150 \$ 000
<i>Officiaes da 2.^a Linha.</i>		
MUNICIPIO.		
Herdeiros de Francisco Dias Lopes.....	47—48	211 \$ 500
Manoel de Sousa Pinheiro.....	43—45	164 \$ 400
NARANHÃO.		
Joaquim Antonio Machado.....	40—42	1.189 \$ 354
José Antonio da Cunha.....	41—42	285 \$ 000

Officiaes Honorarios.

S. PEDRO.

João Barbosa Carneiro e Fontoura 42-44 328 \$ 328

Reformados.

MUNICIPIO.

Antonio Joaquim Caetano da Silva 47-50 350 \$ 000
 Jesuino Baptista da Silva 48-49 14 \$ 873
 João Affonso de Almeida 43-49 2.850 \$ 000
 João Baptista Mendes de Oliveira 48-50 720 \$ 000
 Joaquim Antonio Nogueira da Gama 44-49 2.061 \$ 999
 José Osorio de Magalhães 46-48 270 \$ 000
 Marquez da Cunha 48-49 120 \$ 000

CEARÁ.

João Baptista Lima 43-49 447 \$ 600
 Joaquim de Sousa » 447 \$ 600

PARÁ.

Francisco Fernandes de Macedo 36-40 1.286 \$ 000
 Victor de Barros e Silva 46-47 192 \$ 000

Força de Linha.

MUNICIPIO.

André Pereira da Fonseca 46-50 108 \$ 135
 D. Anna Corrêa Pinto de Lamare 48-49 61 \$ 810
 Antonio Francisco de Oliveira 48-50 32 \$ 590
 Antonio José dos Santos 45-50 112 \$ 910
 Antonio Marcellino de Jesus 38-40 74 \$ 850
 Argemiro da Costa Sampaio 49-50 100 \$ 341
 Augusto Julio Pegado 40-41 187 \$ 530
 Braz Avelino Freire 45-49 70 \$ 842
 Daniel Francisco de Andrade 38-40 74 \$ 850
 Diversas praças do 1.º Batalhão de Infantaria 47-48 950 \$ 030
 Eugenio Francisco 38-40 74 \$ 850
 Ezequiel Hilario 48-50 29 \$ 170
 Francisco de Paula Xavier Felicissimo 43-44 231 \$ 733
 João José Alves 48-49 33 \$ 500
 José Barbosa 38-48 432 \$ 466
 José Benedicto Sespes 49-50 14 \$ 480
 José Maria Palhares » 60 \$ 000
 Leopoldo da Fonseca Galvão » 90 \$ 000
 Luiz José de Carvalho 37-40 79 \$ 886
 Manoel Mendes Coutinho 38-40 74 \$ 850
 Manoel Roleraberg de Almeida 47-48 70 \$ 000
 Marianno José de Sant'Anna 46-50 104 \$ 420
 Patricio Gomes Ribeiro 43-44 233 \$ 999
 Victorio Antonio 49-50 6 \$ 430

RIO DE JANEIRO.

José Joaquim Pereira Guimarães 48-50 112 \$ 520

PERNAMBUCO.

Francisco Sergio de Oliveira 45-46 70 \$ 000

CEARÁ.		
Joaquim Ferreira de Sousa Jacarandá.....	48—51	450 \$ 000
MARANHÃO.		
Antonio José dos Santos Pereira.....	48—49	17 \$ 566
João Diogo Duarte.....	43—44	214 \$ 166
Veridiano de Sousa Brochado Junior.....	48—50	431 \$ 000
PARÁ.		
Antonio José de Santa Rita.....	36—41	69 \$ 424
João Baptista Corrêa.....	40—42	146 \$ 960
João Manoel.....	27—31	315 \$ 491
João Rodrigues de Monfredo.....	41—44	76 \$ 530
Joaquim José de Sant'Anna.....	40—42	122 \$ 696
José Ignacio dos Santos.....	41—43	52 \$ 910
José Saturnino Gaspar.....	46—47	159 \$ 000
Lourenço Justiniano das Dores.....	40—42	124 \$ 580
Manoel Antonio de Moraes.....	39—42	230 \$ 776
Manoel Gomes.....	40—42	148 \$ 490
Manoel José Bonifacio.....	»	144 \$ 980
Manoel de Oliveira Paz.....	39—42	313 \$ 181
Miguel Lourenço Gomes.....	36—41	100 \$ 400
Pantaleão de S. Bento.....	38—41	146 \$ 009
Raymundo Theodoro de Avellar.....	40—42	131 \$ 780
Severino dos Reis.....	40—44	254 \$ 630
Severino de S. Thiago.....	39—42	56 \$ 300
Vicente Ferreira de Mello.....	40—42	148 \$ 490
Vicente Ferreira do Nascimento.....	»	92 \$ 240
S. PEDRO.		
Flaubiano José de Saldanha.....	43—44	533 \$ 333
Joaquim Manoel Bahia de Menezes.....	36—39	1.559 \$ 406
S. PAULO.		
D. Maria Innocencia do Prado Alvim.....	27—29	1.053 \$ 000
MATO GROSSO.		
João de Alencourt Sabo de Oliveira.....	49—50	19 \$ 520
José Joaquim de Carvalho.....	»	499 \$ 690
<i>Guarda Nacional destacada.</i>		
S. PEDRO.		
Francisco Antonio Nunes.....	42—43	350 \$ 680
José Manoel Ferreira.....	»	350 \$ 680
<i>Hospitales</i>		
CEARÁ.		
Antonio Rodrigues Ferreira.....	46—48	288 \$ 997
<i>Obras militares.</i>		
PARÁ.		
Francisco Raymundo Corrêa de Faria.....	48—49	964 \$ 580

Fabrica da polvora.

MUNICIPIO.

Joaquim Ferreira Alves.....	47—48	386 \$ 000
-----------------------------	-------	------------

Eventuaes.

MINAS.

Antonio José Bernardino.....	41—42	112 \$ 000
------------------------------	-------	------------

MINISTERIO DA FAZENDA.

Caixa de Amortisação.

MUNICIPIO.

Francisco Clemente da Silva Couto.....	49—50	75 \$ 000
----------------------------------------	-------	-----------

Pensionistas.

MUNICIPIO.

D. Anna Amalia Guedes de Querosz Madureira.....	48—49	168 \$ 887
D. Anna Corrêa Pinto de Lamare.....	»	71 \$ 612
D. Anna Maria Justiniana França.....	27—50	3.462 \$ 233
D. Anna Pacy.....	48—49	148 \$ 411
D. Anna Theodora Mascarenhas Barros.....	49—50	45 \$ 000
Antonio José Duarte de Araujo Mello Gondim.....	48—49	206 \$ 250
Caetano Pimentel do Vabo.....	44—45	113 \$ 789
D. Candida Maria.....	48—50	267 \$ 096
D. Carlota Nionisia d'Eça e Costa.....	45—46	68 \$ 709
D. Carolina Adelaide Villoy.....	48—49	20 \$ 000
D. Clara Theresa de Jesus.....	49—50	900 \$ 000
D. Dorothea Jeseфа Rodrigues.....	48—50	240 \$ 833
Eduardo Venancio de Vilhena.....	45—49	82 \$ 307
D. Eduviges Angelica da Cunha Monteiro.....	47—49	346 \$ 451
D. Eduviges Benedicta Ottoni.....	49—50	29 \$ 000
D. Elisa Carolina de Albuquerque.....	46—47	149 \$ 596
D. Esperança Luiza da Conceição.....	46—50	306 \$ 800
D. Felizarda Benedicta Ottoni.....	49—50	29 \$ 000
D. Francisca Botelho de Araujo Carvalho.....	45—49	651 \$ 330
D. Francisca Maria da Piedade e Silva.....	47—48	300 \$ 000
D. Francisca de Paula Rabello.....	38—49	1.473 \$ 288
Francisco Antonio Xavier.....	48—50	243 \$ 333
Francisco Freire de Borja Salema Garção.....	49—50	20 \$ 000
Francisco Freire Villoy Garção.....	48—49	20 \$ 000
Francisco Xavier de Vilhena.....	45—49	82 \$ 307
D. Gertrudes Albina da Costa Nogueira.....	41—49	363 \$ 508
D. Gregoria Maria de Albuquerque.....	48—49	76 \$ 440
D. Guilhermina Amalia de Villares Botelho.....	»	26 \$ 370
D. Guilhermina Rosa Baptista.....	36—49	855 \$ 516
D. Henriqueta Maria Carvalhal.....	49—50	64 \$ 166
Herdeiros de Luiz Emygdio de Castro.....	46—47	20 \$ 000
Herdeiros de D. Ricarda da Paixão Barrão.....	49—50	34 \$ 166
D. Ignez Maria Manoela de Brito.....	45—49	1.099 \$ 500
D. Jane Betham.....	»	543 \$ 000
D. Joanna Isabel de Oliveira Quintal.....	47—48	137 \$ 500
D. Joanna Moxica.....	44—45	480 \$ 000
João Nepomuceno da Silva e seus irmãos.....	49—50	74 \$ 192
João Pascoe Greenfell.....	48—49	600 \$ 000
D. Josefa Leopoldina de Mello Gondim.....	»	206 \$ 250
D. Justiniana Bellarmina de Araujo Lima.....	»	28 \$ 312
D. Liberata Angelica da Costa Nogueira.....	41—49	363 \$ 508
D. Lourença Siane Barbosa.....	47—49	221 \$ 572

Luiz del Hoste.....	46—47	110 \$ 000
D. Luiza Maria de Jesus.....	49—50	23 \$ 000
Manoel Carlos de Vilhena.....	45—49	82 \$ 307
Manoel Corrêa Ribeiro.....	48—50	255 \$ 333
Manoel José de S. Thiago.....	»	255 \$ 333
D. Maria Botelho de Araujo Carvalho.....	40—49	1.422 \$ 580
D. Maria Evangelista de Noronha Torrezão.....	47—48	144 \$ 107
D. Maria Fausta de Noronha Torrezão.....	»	144 \$ 107
D. Daria da Gloria de Moura Brito e irmãos.....	»	71 \$ 358
D. Maria Ignez de Noronha Torrezão.....	»	144 \$ 107
D. Maria Isidora Ottoni Maia.....	49—50	29 \$ 000
D. Maria Joaquina de Araujo.....	48—50	267 \$ 096
D. Maria José de Mello Gondim.....	48—49	206 \$ 250
D. Maria José de Noronha Torrezão.....	47—48	144 \$ 107
D. Maria Paes Barreto.....	49—50	192 \$ 000
D. Maria Rosa da Conceição Machado.....	»	130 \$ 000
D. Maria Theodora de Siqueira.....	48—49	90 \$ 000
D. Maria Virginia da Porciuncula.....	49—50	54 \$ 607
D. Marianna Rita de Oliveira.....	47—50	450 \$ 000
Miguel Pereira de Araujo Barreto.....	44—45	62 \$ 500
D. Rita Joaquina de Almeida Guatimosim.....	48—49	73 \$ 928
D. Rosa Angelica do Rosario.....	40—48	1.437 \$ 838
D. Rosa Maria dos Prazeres.....	49—50	16 \$ 960
D. Rosalia Benedicta Ottoni.....	»	29 \$ 000
BAHIA.		
Visconde da Torre de Garcia d'Avila.....	35—37	586 \$ 374
PERNAMBUCO.		
André da Costa Monteiro.....	48—50	244 \$ 000
D. Anna Joaquina Moreira.....	41—47	1.716 \$ 429
D. Anna de Siqueira e Castro.....	48—59	178 \$ 563
PARÁ.		
D. Luiza Xavier de Macedo e Vasconcellos.....	40—43	381 \$ 822
S. PEDRO.		
D. Maria do Carmo de Oliveira.....	33—46	2 324 \$ 645
S. PAULO.		
D. Luiza Rosa da Conceição Bastos.....	47—49	99 \$ 984
<i>Aposentados.</i>		
MUNICIPIO.		
Angelo Tinelli.....	46—49	420 \$ 000
José Teixeira de Lira.....	45—50	6.600 \$ 000
Luiz de Menezes Vasconcellos de Drumond.....	45—46	212 \$ 427
Manoel José de Sousa Castro.....	47—48	194 \$ 733
D. Maria Thomasia Chaves.....	46—47	100 \$ 000
<i>Juizo dos Feitos da Fazenda.</i>		
RIO DE JANEIRO.		
Silvestre dos Reis Nunes.....	49—50	70 \$ 843
SERGIPE.		
Marcellino Pereira de Vasconcellos.....	45—48	67 \$ 858

João Pedreira Lapa.....	48—49	175 \$ 000
Joaquim Ignacio Ferreira.....	46—47	175 \$ 000
José Francisco de Abreu.....	48—49	175 \$ 000
José Paulo de Sousa Gouvêa.....	»	66 \$ 666
Herdeiros de José de Jesus Maria.....	49—50	75 \$ 000
Luiz Justino da Costa.....	48—49	175 \$ 000
Manoel Francisco Gonçalves.....	»	175 \$ 000
Vicente Ferreira Gomes.....	»	175 \$ 000

MINISTERIO DA MARINHA.

Arsenal.

José Antonio Pereira.....	46—47	170 \$ 000
José Joaquim de Freitas.....	45—46	116 \$ 000

Força Naval.

Bento José de Almeida.....	45—49	1.008 \$ 822
Francisco Ezequiel Meira.....	35—36	478 \$ 679
João de Oliveira Ribeiro.....	45—46	117 \$ 000
Joaquim da Silva Lisboa.....	»	219 \$ 240
José Joaquim de Figueiredo Lisboa.....	»	684 \$ 110

Hospital.

José Joaquim de Figueiredo Lisboa.....	45—46	204 \$ 590
----------------------------------------	-------	------------

MINISTERIO DA GUERRA.

Arsenal.

Manoel José Ferreira de Carvalho Junior.....	46—47	14 \$ 040
----------------------------------------------	-------	-----------

Hospital.

Lino José dos Santos.....	46—47	175 \$ 036
---------------------------	-------	------------

Officiaes do Exercito.

Alexandre Gomes de Argollo Ferrão.....	43—44	600 \$ 000
----------------------------------------	-------	------------

Reformados.

João Baptista de Almeida.....	44—45	100 \$ 000
José Joaquim de Almeida.....	43—44	88 \$ 000

Guarda Nacional destacada.

Cesario Marianno da Silva.....	37—38	38 \$ 100
--------------------------------	-------	-----------

MINISTERIO DA FAZENDA.

Pensionistas.

D. Carolina de Senna Guasina.....	47—49	137 \$ 500
D. Emerenciana Joaquina Telles Carvalhal.....	41—42	65 \$ 772
Francisco Ferreira Vianna Bandeira.....	48—49	60 \$ 000
D. Joanna Theresa Alvares.....	42—47	165 \$ 000
D. Joanna Maria de Lima.....	43—44	82 \$ 866
José Feliciano de Moraes Cid.....	48—49	6 \$ 666
D. Luiza Franco Alvares.....	44—48	105 \$ 000
Manoel Joaquim de Sousa.....	42—46	110 \$ 250
D. Maria Joaquina Gomes Castello Branco.....	43—44	156 \$ 000
D. Olalla Maria da Silva Azevedo.....	48—48	29 \$ 629
Visconde da Torre de Garcia d'Avila.....	37—49	5.866 \$ 663

<i>Alfandegas.</i>			
MUNICIPIO.			
Antonio Francisco da Conceição Reis.....	48—49	171 \$ 000	
<i>Mesas de Rendas e Collectorias.</i>			
RIO DE JANEIRO.			
D. Emygdia Rosa da Motta Ribeiro.....	48—49	180 \$ 181	
Manoel Rodrigues da Silva Mello Carramanhos.....	»	103 \$ 620	
<i>Administração de proprios nacionaes.</i>			
PIAUHY.			
Manoel de Siqueira Ribeiro e Martins	47—49	504 \$ 904	
<i>Administração de terrenos diamantinos.</i>			
BAHIA.			
Antonio José Henriques.....	48—49	46 \$ 898	
EVENTUAES.			
<i>Município.</i>			
Jacinto Manoel de Macedo Paes Leme.....	48—49	25 \$ 000	
BAHIA.			
MINISTERIO DO IMPERIO.			
<i>Empregados da visita de saude.</i>			
Herdeiros de Theodoro Rodrigues da Silva.....	43—44	7 \$ 200	
<i>Instituto Vaccinico.</i>			
Dr. Filippe Martins de Sá Vieira.....	47—48	113 \$ 763	
MINISTERIO DA JUSTIÇA.			
<i>Justiças de 1.^a instancia.</i>			
Daniel Luiz Rosa.....	46—47	287 \$ 096	
Joaquim de Azevedo Monteiro.....	49—50	426 \$ 665	
João Pereira de Mesquita.....	47—48	25 \$ 277	
<i>Policia e segurança publica.</i>			
Domingos José de Carvalho.....	48—49	5 \$ 000	
Domingos Pereira de Carvalho.....	46—48	65 \$ 000	
Joaquim Theodoro de Sant'Anna.....	42—43	140 \$ 000	
Joaquim Torquato de Moura Rolim.....	49—50	12 \$ 500	
Manoel Gomes da Boa Paz.....	48—49	86 \$ 666	
Herdeiros de Manoel Jooquim das Neves.....	46—47	50 \$ 000	
<i>Bispos Cathedraes, &c.</i>			
Antonio Joaquim Borges Ferreira.....	48—49	175 \$ 000	
Firmino Alvares dos Reis.....	»	100 \$ 000	
Francisco José de Miranda.....	»	75 \$ 000	
Francisco Rogerio Damazio.....	»	75 \$ 000	
			80.753 \$ 793

<i>Alfandega.</i>			
Herdeiros de João de Abreu Carvalho Contreiras.	43—44	74 \$ 341	
<i>Consulado.</i>			
José Francisco Coelho de Oliveira	39—41	128 \$ 852	
<i>Administração de terrenos diamantinos.</i>			
Francisco José de Meirelles	48—49	141 \$ 833	
<i>Eeventuaes.</i>			
Herdeiros de Domingos Antonio Zuani	35—36	902 \$ 947	
SERGIPE.			
MINISTERIO DA GUERRA.			
<i>Força de Linha.</i>			
José Antonio de Carvalho Dantas	42—43	30 \$ 000	
<i>Reformados.</i>			
Joaquim Antonio Pereira	»	100 \$ 000	
ALAGOAS.			
MINISTERIO DA FAZENDA.			
<i>Thesourarias.</i>			
Caetano da Silveira Amaral	46—47	25 \$ 859	
José Felipe de Sousa Rodrigues	»	21 \$ 007	
PERNAMBUCO.			
MINISTERIO DA JUSTIÇA.			
<i>Justiças de 1.^a instancia.</i>			
Antonio Borges Leal	47—48	28 \$ 301	
<i>Bispos Cathedraes, &c.</i>			
Padre Manoel Joaquim da Silva	48—49	264 \$ 444	
<i>Guarda Nacional.</i>			
João José de Moura	48—49	40 \$ 000	
MINISTERIO DA GUERRA.			
<i>Obras.</i>			
Francisco Antonio de Oliveira	42—43	713 \$ 444	
MINISTERIO DA FAZENDA.			
<i>Pensionistas.</i>			
Francisco Carneiro Machado Rios	48—49	358 \$ 064	
Francisco José de Mello	49—50	220 \$ 000	
D. Isabel Francisca de Oliveira	»	89 \$ 285	
			14.872 \$ 769
			130 \$ 000
			46 \$ 866

José Maria de Albuquerque Maranhão.....	48—50	261 \$ 290	2.058 \$ 162
Manoel do Nascimento Castro Monteiro.....	48—49	83 \$ 334	
PARAHIBA.			
MINISTERIO DA GUERRA.			
<i>Reformados.</i>			
Joaquim Moreira Lima.....	42—43	60 \$ 000	
<i>Gratificações.</i>			
Almoxarife de huma fortificação.....	49—50	30 \$ 812	90 \$ 812
CEARÁ.			
MINISTERIO DA JUSTIÇA.			
<i>Justiças de 1.^a instancia.</i>			
Antonio André da Costa Carvalho.....	48—49	37 \$ 955	
<i>Policia e segurança e publica.</i>			
Roque da Rosa Freire.....	49—50	33 \$ 750	
<i>Guarda Nacional.</i>			
Caetano José de Aguiar.....	48—49	60 \$ 000	
Francisco Manoel Dias.....	»	27 \$ 700	
MINISTERIO DA GUERRA.			
<i>Arsenal, e armazens de artigos bellicos.</i>			
José Rufino Tavares.....	47—48	116 \$ 000	
<i>Hospital.</i>			
Liberato de Castro Carreira.....	47—48	169 \$ 333	
MINISTERIO DA FAZENDA.			
<i>Pensionistas.</i>			
Rosa Maria d'Assumpção.....	47—49	143 \$ 500	588 \$ 238
PIAUHY.			
MINISTERIO DA JUSTIÇA.			
<i>Justiças de 1.^a instancia.</i>			
Francisco Bernardo de Carvalho.....	44—45	57 \$ 407	
Evaristo da Silva Menezes.....	»	164 \$ 116	
<i>Policia e segurança publica.</i>			
João dos Santos e Oliveira.....	44—45	13 \$ 332	
<i>Bispos Cathedraes, &c.</i>			
Claro Mendes de Carvalho.....	48—50	89 \$ 719	
Francisco José Nogueira.....	48—49	198 \$ 333	
Francisco de Oliveira Gomes.....	»	66 \$ 666	
João de Sousa Martins.....	48—50	166 \$ 111	

MINISTERIO DA GUERRA.

Hospital.

Manoel de Cerqueira Ribeiro & Martins	47—48	1 189 \$ 042
---------------------------------------------	-------	--------------

MINISTERIO DA FAZENDA.

Pensionistas.

D. Maria Josefa Clemente de Sousa e suas filhas, D. Leopoldina Josefa Clemente e D. Maria Josefa Clementina de Sousa	48—49	75 \$ 000
----------------------------------------------------------------------------------------------------------------------------	-------	-----------

Administração de proprios nacionaes.

Antonio Ribeiro de Sepulveda	48—49	25 \$ 000
------------------------------------	-------	-----------

MARANHÃO.

MINISTERIO DO IMPERIO.

Empregados de visita de saude.

José Francisco de Almeida	41—42	6 \$ 000
Romualdo Antonio da Silva	»	16 \$ 000

MINISTERIO DA JUSTIÇA.

Justiças de 1.^a instancia.

José Martins Ferreira	42—43	21 \$ 110
	48—49	39 \$ 959

Policia e segurança publica.

João Ferreira de Sousa	44—45	186 \$ 152
José Marcellino Travassos	45—46	200 \$ 000

Parochos.

Alexandre da Silva Mourão	49—50	33 \$ 333
Eleuterio Marques da Silva Rosa	»	36 \$ 666
Francisco José Gonçalves Lima	48—49	229 \$ 996
Francisco Longino Guilherme de Mello	»	233 \$ 333
João José de Carvalho	49—50	125 \$ 806
Manoel Lourenço Ferreira	»	100 \$ 000
	48—49	66 \$ 666

MINISTERIO DA MARINHA.

Obras.

João Antonio da Costa Rodrigues	45—46	38 \$ 240
José Feliciano Corrêa	»	3 \$ 600
Jorge da Costa Silva	»	9 \$ 640
Manoel Duarte do Valle	»	30 \$ 400
Manoel de Sousa Pinto de Magalhães	»	136 \$ 320
Nicoláo José Teixeira	»	12 \$ 250
Pedro Antonio Ferreira	»	8 \$ 800
D. Rosa Tavares da Silva	»	6 \$ 500
Sergio Antonio Rodrigues	»	43 \$ 200

MINISTERIO DA GUERRA.

Hospital.

Luiz Bottentuit & C. ^a	46—47	407 \$ 360
-----------------------------------------	-------	------------

2.044 \$ 726

<i>Força de Linha.</i>			
Sabina Maria de Abreu	42-43	47 \$ 000	
<i>Diversas despesas e eventuaes.</i>			
Joaquim José Nunes Paes	48-49	66 \$ 664	
Santa Casa da Misericordia	40-41	58 \$ 000	
	41-42	168 \$ 000	
	42-43	26 \$ 000	
	46-47	30 \$ 000	
	47-48	28 \$ 000	
MINISTERIO DA FAZENDA.			
<i>Pensionistas.</i>			
D. Maria Benedicta do Carmo	45-46	87 \$ 500	
D. Sabina Maria de Abreu	42-43	21 \$ 774	
	43-44	180 \$ 000	
	44-45	76 \$ 935	
<i>Administração de proprios nacionaes.</i>			
Herdeiros de João José de Seixas Corrêa	44-46	232 \$ 256	
João Estevão Seraine	48-49	75 \$ 000	
PARÁ.			
MINISTERIO DA JUSTIÇA.			
<i>Bispos, Cathedraes, &c.</i>			
Padre Felipe de Santiago de Vilhena	48-49	100 \$ 000	
MINISTERIO DA GUERRA.			
<i>Força de Linha.</i>			
Antonio Carlos Rodrigues Martins	39-41	27 \$ 350	
Francisco Manoel Pereira	38-42	199 \$ 800	
Francisco dos Santos Baleão	47-49	134 \$ 666	
João Henriques de Matos	40-43	66 \$ 765	
José Cactano Bonina	38-41	35 \$ 600	
Luiz Francisco de Albuquerque Maranhão	35-41	85 \$ 530	
Manoel João da Silva	40-43	106 \$ 230	
Marcello José dos Santos	35-41	62 \$ 770	
Nicoláo Cardoso	37-41	94 \$ 166	
Pedro Fernandes de Sousa	40-41	18 \$ 250	
MINISTERIO DA FAZENDA.			
<i>Pensionistas.</i>			
D. Carlota Augusta Malafaia	35-47	431 \$ 200	
D. Luiza Honorata de Miranda e Silva	41-48	225 \$ 000	
S PAULO.			
MINISTERIO DO IMPERIO.			
<i>Curso Juridico.</i>			
Joaquim Antonio Pinto	41-42	75 \$ 000	
			3.088 \$ 460
			1.587 \$ 347

MINISTERIO DA JUSTIÇA.

Justiças de 1.ª instancia.

José Roberto de Mello e Franco..... 47—48 116 \$ 666

Policia e segurança publica.

Simão Antonio de Azevedo..... 43—46 93 \$ 791

Bispos, Cathedraes, &c.

Joaquim Feliciano de Amorim Segal..... 48—49 150 \$ 000
 José Gomes Ferreira da Silva..... » » 144 \$ 166
 Francisco de Paula de Miranda Henrique..... 27—33 1.467 \$ 980

MINISTERIO DA FAZENDA.

Premios á constructores de barcos nacionaes.

Hippolyte José Alves..... 49—50 3.050 \$ 000

SANTA CATHARINA.

MINISTERIO DA JUSTIÇA.

Policia e Segurança publica.

Manoel Luiz dos Passos..... 44—45 56 \$ 854

Bispos, Cathedraes, &c.

José Maria da Costa Rabello..... 49—50 38 \$ 333

MINISTERIO DA GUERRA.

Força de Linha.

Patricio Antonio de Sepulveda Everard..... 48—49 100 \$ 000
 Sebastião Nunes de Oliveira..... » » 38 \$ 600

Reformados.

Cypriano Coelho Rodrigues..... 47—48 60 \$ 000
 Francisco José Martins..... 48—49 30 \$ 000
 Francisco de Paula Sá Peixoto..... 43—44 40 \$ 000
 José Bonifacio Caldas de Andrade..... 47—48 100 \$ 000
 Manoel José de Mello..... 45—46 70 \$ 000
 Sebastião Xavier de Sousa..... 48—49 235 \$ 330

MINISTERIO DA FAZENDA.

Pensionistas.

D. Amalia Maria de Jesus Conrado..... 49—50 5 \$ 500
 D. Laurinda Maria de Jesus Conrado..... » » 8 \$ 250
 D. Maria Eugenia de Bitencourt..... 46—47 69 \$ 750

S. PEDRO.

MINISTERIO DO IMPERIO.

Ajudas de custo.

Pedro Rodrigues Fernandes Chaves..... 43—44 400 \$ 000

5.097 \$ 603

852 \$ 617

MINISTERIO DA GUERRA.			
<i>Officiaes do Exercito.</i>			
Antonio José Fernandes Braga.....	43—44.	393	906
<i>Reformados.</i>			
Joaquim José da Silva	35—40.	3.770	000
MINISTERIO DA FAZENDA.			
<i>Alfandega.</i>			
José Joaquim de Freitas.....	49—50.	146	849
D. Maria do Carmo Monte-verde	43—44.	279	032
MINAS GERAES.			
MINISTERIO DO IMPERIO.			
<i>Presidencia da Provincia.</i>			
Mesa das rendas provinciaes.....	44—45.	265	722
<i>Canaes, pontes e estradas.</i>			
Roberto Francisco de Sousa.....	44—45.	900	000
MINISTERIO DA JUSTIÇA.			
<i>Bispos, Cathedraes, &c.</i>			
Camillo de Lelles Ribeiro.....	48—49.	75	000
Francisco Nogueira Lobo	49—50.	252	449
Ignacio Joaquim Nogueira	48—49.	75	000
João José Dias Camargo.....	"	150	000
José Julião de Araujo Vianna.....	"	100	000
José Fabião Cordeiro	"	75	000
Justiniano Dias Torres.....	"	150	000
Luiz Antonio dos Santos.....	47—48.	200	000
<i>Eventuaes,</i>			
José Rodrigues dos Santos Neves.....	48—49.	109	500
MINISTERIO DA GUERRA.			
<i>Reformados.</i>			
José Joaquim Soares de Carvalho.....	46—47.	39	996
<i>Hospitaes.</i>			
Santa Casa da Misericordia.....	42—43.	59	000
<i>Eventuaes.</i>			
Santa Casa da Misericordia	42—43.	4	800
MINISTERIO DA FAZENDA.			
<i>Pensionistas.</i>			
Barão da Itabira.....	39—40.	60	000
D. Marianna Leocadia da Silva, D. Luiza Angelica da Silva, D. Carlota Camilla da Silva, e D. Catharina Candida da Silva.....	49—50.	125	000
<i>Eventuaes.</i>			
Bruno Eugenio Dias	48—49.	120	000
			4.989 787
			2.761 467

GOYAZ.

MINISTERIO DA FAZENDA.

Pensionistas.

D. Maria Xavier da Silva..... 48-48.....

5597166

119.5217813

*Demonstração nominal da despesa feita em virtude da Lei N.º 599
de 16 de Setembro de 1850, citada na Tabella N.º 154.*

MUNICIPIO DA CÔRTE.		
MINISTERIO DO IMPERIO.		
<i>Empregados de visitas de saude.</i>		
MARANHÃO.		
Francisco Estevão de Lemos.....	45-46.	335,7600
<i>Correio Geral e Paquetes de Vapor.</i>		
MUNICIPIO.		
Companhia Brasileira de Paquetes de Vapor.....	46-47.	800,7000
MINAS.		
D. Eufrasia Guilhermina Lopes Motta.....	41-42.	195,7556
<i>Eventuaes.</i>		
MUNICIPIO.		
Antonio Clemente dos Santos.....	48-49.	500,7000
Candido Mendes de Almeida.....	42-43.	1.000,7000
Companhia Brasileira de Paquetes de Vapor.....	47-48.	552,7000
Elias Pinto de Carvalho.....	48-49.	400,7000
João Baptista de Figueiredo Tenreiro Aranha.....	»	1.500,7000
José Joaquim de Carvalho.....	»	600,7000
PERNAMBUCO.		
Antonio da Costa Rego Monteiro.....	»	1.200,7000
<i>Escolas menores.</i>		
MUNICIPIO.		
João Baptista da Silva Guimarães.....	47-48.	121,7978
<i>Bibliotheca publica.</i>		
MUNICIPIO.		
José Ventura Boscoli.....	47-49.	32,7256
MINISTERIO DA JUSTIÇA.		
<i>Justiças de 1.ª instancia.</i>		
RIO DE JANEIRO.		
Eugenio José Pereira de Mello.....	41-43.	281,7110
Fernando Manoel Fernandes.....	47-48.	166,7666
Guilherme Bandeira de Gouvêa.....	45-47.	111,7827
João Lins Vieira Cansação de Sinumbú.....	47-48.	735,7481
João de Sousa Nunes Lima.....	46-48.	1.465,7183
Joaquim Augusto Hollanda Costa Freire.....	47-48.	690,7430
José Fructuoso Rangel.....	45-46.	33,7333
José Gomes Varella Lessa.....	46-47.	378,7193
José Norberto dos Santos.....	41-43.	121,7372
Sabino Francisco Frougeth.....	47-48.	333,7330
PERNAMBUCO.		
Alvaro Barbalho Uchoa Cavalcanti.....	46-47.	240,7858
José Francisco da Costa Gomes.....	41-47.	432,7006

MARANHÃO.

Filippe Alves de Carvalho.....	47-48.	333	333
João Frojó Brabo.....	42-44.	438	274
Joaquim Franco de Sá.....	48-49	238	331

MINAS.

João Salomé de Queiroga.....	45-46	396	109
Luiz José Affonso Fernandes.....	43-44.	345	000

GOYAZ.

Gregorio de Tavares Osorio Maciel da Costa.....	47-48.	339	000
-------------------------------------------------	--------	-----	-----

Policia e segurança publica.

RIO DE JANEIRO.

Bernardino José Lisboa.....	43-44.	295	967
Francisco Ignacio de Andrade.....	42-43.	51	290
Manoel de Oliveira Coelho Ornellas.....	47-48.	64	721

Guarda Nacional.

RIO DE JANEIRO.

Antonio Pereira da Fonseca.....	46-47.	373	750
Fortunato Barbosa de Menezes.....	43-44.	112	500
José Joaquim de Sousa S. Thiago.....	44-46.	367	000

Presos pobres.

MUNICIPIO.

A Mitra Episcopal (Aluguel da Cadêa do Aljube).....	47-48.	200	000
-----------------------------------------------------	--------	-----	-----

Parochos e Igrejas pobres.

MUNICIPIO.

João Baptista do Amaral.....	46-47.	211	960
Joaquim José Pereira da Silva.....	48-49	45	421

MINISTERIO DE ESTRANGEIROS.

Despezas extraordinarias dentro do Imperio.

MUNICIPIO.

Naylor Irmãos & C. ^a	48-49	805	390
---------------------------------------	-------	-----	-----

PARÁ.

João Henriques de Mattos.....	42-49.	1.263	796
-------------------------------	--------	-------	-----

MINISTERIO DA MARINHA.

Fuzileiros navaes.

MUNICIPIO.

Domingos Francisco Massaranduba.....	43-47.	317	925
Joaquim de Sant'Anna Cardoso.....	43-48.	32	325
José Cornelio da Silva Gusmão.....	"	95	325
José Joaquim dos Santos.....	43-47.	36	390
Ubaldo Caetano da Silva.....	41-44	18	250

Arsenaes.

ALAGOAS.

Antonio Luitgard da Silva Moniz.....	47-48.	1.380	311
--------------------------------------	--------	-------	-----

PERNAMBUCO.		
Christovão Starr & C. ^a	45-47.	1.438,7700
<i>Capitania de portos.</i>		
ALAGOAS.		
Francisco de Paula Osorio.....	46-47.	170,0000
<i>Força naval.</i>		
MUNICIPIO.		
João Travassos da Costa.....	47-49.	96,130
Joaquim Pereira de Araujo.....	47-48.	60,000
José Antonio de Mello.....	"	84,000
Lucio José Ferreira.....	"	99,460
Manoel Maria Lobo Botelho.....	46-47.	18,000
Thomaz Antonio.....	48-49.	125,600
<i>Hospitales.</i>		
MUNICIPIO.		
Santa Casa da Misericordia.....	46-48.	400,000
MARANHÃO.		
Santa Casa da Misericordia.....	41-43.	12,000
<i>Reformados.</i>		
MUNICIPIO.		
D. Anna Joaquina Barbosa de Lima.....	47-48.	39,633
<i>Pharoes.</i>		
MARANHÃO.		
João Ramos.....	42-43	335,000
<i>Eventuaes.</i>		
MUNICIPIO.		
Companhia Brasileira de Paquetes de Vapor.....	44-48.	10.504,000
MARANHÃO.		
Joaquim Raymundo Corrêa Machado.....	45-46.	290,400
José Domingues.....	40-42.	67,200
<i>Extincto Corpo d'Artilharia de Marinha.</i>		
MUNICIPIO.		
Antonio Zacarias de Barros.....	43-47.	31,925
Augusto Cesar de Assis.....	"	31,925
Domingos Pereira Machado.....	47-48.	4,800
Jeronimo José do Carmo.....	43-47.	31,925
Joaquim Manoel da Silva.....	47-48.	4,800
José Francico Varella.....	"	4,800
Manoel Joaquim de Almeida.....	45-47.	11,930
MINISTERIO DA GUERRA.		
<i>Escola Militar.</i>		
MUNICIPIO.		
Joaquim José de Oliveira.....	47-48.	122,221

Arsenacs e armazens de artigos bellicos.

MUNICIPIO.		
G. Leuzinger.....	46-47.	587D000
José Luiz Mendes de Oliveira Castro.....	43-43.	1.958D742
Manoel Pinto Gomes.....	43-44.	437D300
PIAUHY.		
Pedro Herculano da Costa.....	42-43.	547D240
MARANHÃO.		
Daniel José Vieira.....	41-42.	747D000
<i>Hospitales.</i>		
PIAUHY.		
Domingos Dias da Silva Henriques.....	41-43.	240D000
MARANHÃO.		
João da Cruz.....	39-40.	85D800
Pedro Miguel Lamagnier.....	38-40.	958D518
<i>Estado Maior General.</i>		
MARANHÃO.		
Manoel de Sousa Pinto de Magalhães.....	38-40.	419D775
<i>Imperial Corpo de Engenheiros.</i>		
MUNICIPIO.		
Manoel da Silva Pereira.....	45-47.	513D333
<i>Officiaes de 2.^a Linha.</i>		
PIAUHY.		
Francisco Xavier de Santo Eusebio.....	40-41.	646D322
José Cardoso Baptista.....	27-40.	86D666
<i>Reformados.</i>		
MUNICIPIO.		
João Martins.....	45-46.	30D000
João Teixeira de Macedo.....	47-49.	330D000
José Pedro de Magalhães.....	45-47.	630D000
Mariano Antonio Toscano.....	45-49.	825D000
Miguel Pereira de Araujo Barreto.....	45-46.	1.120D000
MARANHÃO.		
Francisco Antonio de Oliveira.....	41-43.	1.050D000
PARÁ.		
Alberto José de Mello.....	43-44.	600D000
Francisco Fernandes de Macedo.....	48-49.	100D000
S. PEDRO.		
José de Toledo.....	42-43.	145D920
<i>Força de linha.</i>		
MUNICIPIO.		
Antonio José Fernandes.....	47-48.	101D000

Antonio José de Mello.....	47-48.	140,000
D. Augusta Carlota Sanches Brandão.....	44-45.	115,000
Candido Eusebio Xavier Coz.....	46-48.	32,445
Carlos Antonio Pereira de Macedo.....	»	26,080
Carlos José da Costa Pimentel.....	47-48.	19,680
David Berkeley Cotter.....	31-32.	264,000
Domingos Cassiano de Jesus.....	42-46.	47,230
D. Florisbella Umbelina Horta Parreiras.....	47-48.	165,000
Fortunato José Dias.....	43-44.	303,324
João Gervasio da Silva Perné.....	»	466,666
João Ignacio de Andrade e Silva.....	45-47.	22,095
João Marcellino.....	37-42.	116,790
Joaquim Pereira de Almeida Proença.....	47-48.	2,160,000
José Gonçalves Gomide.....	42-45.	1,350,666
José de Vasconcellos dos Reis.....	43-44.	75,806
Luiz Antonio Lacombe.....	40-43.	55,050
Luiz Carlos da Costa Pimentel.....	47-48.	19,680
Luiz José da Silva.....	37-43.	116,070
Luiz José de Sousa Cunha.....	39-40.	14,700
Manoel Antonio Ferraz.....	42-46.	47,230
Manoel Claudino de Oliveira Cruz.....	42-45.	250,080
Manoel de Oliveira Leite.....	42-46.	55,300
D. Maria do Carmo Pina.....	34-35.	210,099
D. Maria Theresa do Amaral Gomes.....	45-46.	66,666
Miguel Maria de Noronha Feital.....	39-42.	49,695
RIO DE JANEIRO.		
Francisco Alves Machado.....	42-43.	1.410,135
BAHIA.		
André Avelino.....	38-42	543,200
PRRNAMBUCO.		
D. Maria Monteiro Ferreira.....	42-43.	150,000
CEARÁ.		
Antonio Furtado de Albuquerque.....	40-41.	368,000
Basilio Francisco Borges.....	»	168,000
Francisco de Paula Pessoa.....	»	88,000
João Borges da Costa.....	»	14,000
D. Maria Candida dos Reis.....	»	28,000
Telesphoro Caetano de Abreu.....	47-48.	122,850
PIRUCHY.		
Aleixo Vieira de Sá.....	38-42.	849,832
André da Rocha Falcão.....	39-40.	141,600
D. Angelica Rosa Celestina.....	40-41.	92,000
Angelo Baptista Mendes.....	39-40.	648,000
D. Anna Francisca do Espirito Santo.....	41-43.	60,000
D. Anna Theresa de Jesus.....	40-41.	196,000
Antonio Galçalves.....	39-40.	46,000
Antonio José Brandão.....	40-41.	192,000
Antonio José da Silva e Sousa.....	38-42.	791,032
Antonio Ribeiro Torres.....	40-41.	410,000
Bartholomeu Nicoláo Mazza.....	39-40.	1,279,040
Benedicto Arça Leão.....	38-42.	750,718
Bento de Moura Fé.....	42-43.	10,000
Bernardino Alves de Carvalho.....	38-42.	80,100
Bertoldo Rodrigues de Carvalho.....	40-41.	94,000
D. Candida Rosa Maria de Jesus.....	»	92,000
Clemente Vieira Soares.....	»	360,000
Faustino da Costa e Silva.....	»	92,000
Fernando Rodrigues do Nascimento.....	»	94,000
Fileno Anacleto de Sousa.....	»	32,000
D. Florinda Rosa de Oliveira.....	»	220,000
D. Francellina Rosa de Jesus.....	»	214,000
D. Francisca Rosa de Jesus.....	»	89,600
D. Francisca Theresa de Jesus.....	»	96,000
Francisco Antonio de Oliveira.....	41-42.	4,060

Francisco Barroso de Carvalho	39-41.	86.7000
Francisco Cavalcanti de Gouvêa	38-42.	424.7000
Frederico Guilherme Beiltner	"	123.7041
Frederico José do Bomfim	40-41.	139.7000
Fructuoso Rodrigues de Sousa	"	90.7000
D. Ignacia Justina de Sousa	"	90.7000
Ignacio Rodrigues dos Santos	39-40.	734.7760
D. Isabel Justina de Sousa	"	88.7000
D. Isabel Maria de Jesus	41-42.	10.7000
Isidoro de Carvalho	39-40.	3.153.7500
João Ignacio de Lucena	33-38.	111.7370
João José de Oliveira	33-41.	568.7000
João Luiz Fialho	38-42.	64.7000
João Pinto de Araujo Bacellar	40-41.	12.7000
João da Silva Alfonso	39-40.	108.7000
Joaquim da Costa Aratujo	38-42.	672.7619
Joaquim Ignacio do Nascimento	40-41.	484.7000
Joaquim Pereira de Azevedo	39-40.	2.002.7000
Joaquim Pereira da Silva	39-41.	230.7000
Joaquim Ribeiro Torres	40-41.	48.7000
Joaquim Rodrigues de Carvalho	"	254.7000
Joaquim da Silva Pinto	"	264.7000
José Bernardo Leal	39-41.	59.7920
José Cardoso Baptista	40-43.	483.7330
José Feliciano Ferreira	40-41.	98.7000
José Felix Cordeiro	39-40.	2.014.7000
José Francisco de Sant'Anna	41-42.	60.7000
José Pereira Nunes	38-42.	183.7773
Leandro Gomes Rabello	39-41.	876.7000
Lino José de Lima	40-41.	378.7000
D. Lourina Rosa de Oliveira	"	192.7000
Luiz Manoel Pontes	38-42.	350.7833
Luiz da Rocha Ramos	"	103.7333
D. Luiza da Cunha Silveira	41-42.	10.7000
Manoel Dias Ferreira	40-41.	94.7000
Manoel Domingos Gonçalves Pereira	39-40.	628.7833
Manoel Eusebio dos Reis	40-41.	18.7000
Manoel de Jesus Abreo	39-40.	510.7000
Manoel José Nogueira	41-42.	14.7000
Manoel Nunes Bezerra	40-43.	83.7353
Manoel Thomaz Ferreira	40-41.	6.610.7000
D. Maria Joaquina da Silva	38-42.	70.7000
D. Marianna Rosa de Jesus	40-41.	96.7000
D. Mauricia Ferreira Lima	"	88.7000
Miguel de Carvalho Castello Branco	39-40.	1.260.7000
Miguel Henrique de Paiva	39-42.	5.375.7366
Octaviano José de Amorim	38-42.	192.7718
Patrimonio de Nossa Senhora do Amparo do Puty	40-41.	242.7000
Pedro Luiz de Alexandria	"	46.7000
Pedro Pereira da Cunha	"	146.7000
Placido Francisco Moreira	39-40.	1.915.7520
Prudente Rodrigues de Carvalho	38-41.	642.7114
Raymundo José Leal	39-40.	122.7720
Raymundo dos Santos Corrêa	40-41.	174.7000
Ricardo José Teixeira	39-41.	226.7240
Thomaz José Pereira	38-42.	414.7885

MARANHÃO.

Alexandre Henrique Leal	39-41.	561.7550
Alexandre Pereira Cardoso	40-42.	63.7713
Anastacio Pereira da Costa	39-41.	48.7000
Anibal Cesar Brandão Marques	39-42.	46.7320
D. Anna Rita de Sousa Gaioso	40-41.	36.7000
Antonio de Barros Vasconcellos	"	120.7000
Antonio Carlos Salazar	39-41.	36.7552
Antonio Esconto Moniz	41-43.	43.7000
Antonio Fernandes dos Reis	39-41.	120.7000
Antonio Francisco Dutra	39-42.	62.7910
Antonio Francisco Villar	39-40.	74.7240
Antonio João dos Reis	40-41.	36.7000
Antonio José de Matos Palhano	"	501.7843
Antonio José Monteiro	39-41.	50.7766
Antonio José de Sousa Guimarães	"	8.7190

Antonio José Trinca	41-42.	207D480
Antonio Pedro dos Santos & C. ^a	40-42.	909D671
Antonio de Sousa Ribeiro	39-42.	709D000
Antonio Vieira Torres	39-41.	872D800
Barão de Bagé	41-42.	1.981D000
Benedicto dos Santos	39-42.	79D170
Benício Ferreira de Sampaio	41-42.	1.975D000
Benício Ferreira de Sampaio & C. ^a	40-42.	664D000
Candido Alves Pereira	40-41.	46D080
Clarindo Teixeira de Carvalho	40-41.	286D000
Custodio Lopes Duarte	"	40D000
Daniel José Vieira	41-42.	79D800
Diogo Lopes de Araujo Salles	40-43.	2.192D160
Domingos de Almeida Costa	40-41.	708D000
Domingos de Freitas Diniz	39-40.	825D000
Domingos José Ferreira Valle	41-42.	44D000
Domingos José Gonçalves	"	132D000
Estevão Francisco Laura	39-42.	41D610
Felicio Benicio Fontenelle	40-41.	24D000
Felippe de S. Thiago	39-42.	60D720
D. Florencia Raymunda	39-40.	80D000
Francisco de Almeida Portugal	41-42.	10D000
Francisco Alves de Sousa	38-40.	287D660
Francisco de Assis Barbosa de Godoes	41-42.	56D666
Francisco Gil Castello Branco Junior	40-41.	80D000
Francisco Ignacio da Luz	40-42.	56D190
Francisco José dos Santos	39-41.	51D500
Francisco Mariano Goulart Teixeira	40-41.	75D000
Gonçalo Alves Ferreira	41-43.	29D700
Herdeiros de João Bento de Brito	40-41.	251D120
Hdefonso Pereira dos Reis	39-41.	348D000
Isaac Espos de Miranda	40-41.	36D333
D. Isabel Soares	39-42.	1.648D000
João Alimpio Galvão	40-41.	9D262
João Antonio de Carvalho	41-42.	396D000
João Antonio de Freitas	40-42.	42D040
João Antonio Raiol	39-42.	13D866
João Bartholomeu de Carvalho	39-40.	200D000
João da Cruz	40-42.	169D999
João Galdino Cutrim	39-40.	208D000
João Henriques da Luz	39-42.	158D500
João Henriques de Sousa Gaioso	40-41.	90D000
João Paulo Leão	39-42.	97D266
João Rodrigues de Azevedo	40-41.	140D000
João Rodrigues da Silveira	"	627D540
João de Sousa Coutinho	"	114D800
João Tiberio da Motta Azevedo Corrêa	"	120D000
Joaquim Antonio de Amorim	"	222D000
Joaquim Antonio de Matos	39-40.	297D600
Joaquim Antonio da Rocha	40-42.	430D000
Joaquim Caetano da Assumpção	39-40.	320D000
Joaquim Dias	39-42.	14D000
Joaquim Gomes Ferreira	39-41.	34D976
Joaquim José da Costa	"	51D990
Joaquim Mariano Xavier	40-42.	30D120
Joaquim Pereira dos Santos	39-42.	54D930
Joaquim Zeferino Rodrigues Baima	41-42.	640D160
José Antonio Fernandes	40-41.	1.470D000
José Antonio das Neves	39-41.	83D266
José Caetano Teixeira	39-40.	20D000
José da Cunha Machado	41-42.	91D680
José Cursino da Silva Raposo	"	76D950
José Diniz Sociro de Castro	40-41.	494D000
José Fernandes Ribeiro	39-41.	87D199
José Fidelis Camillo	"	36D180
José Gonçalves de Sousa	41-42.	68D266
José João de Medeiros	40-41.	12D740
José Joaquim de Almeida	"	339D820
José Joaquim Barbosa	40-43.	371D780
José Manoel Garcez	45-46.	45D000
José Maria Barreto Junior	40-41.	120D000
José Olmino de Araujo	41-42.	1.488D087
José Raymundo	39-41.	24D000
José Tavares da Silva	40-41.	144D000

Lino Duarte.....	39-42.	767D050
Manoel Antonio Ribeiro.....	40-41.	137D920
Manoel Ferreira Netto.....	"	527D640
Manoel Joaquim da Rocha Vianna.....	39-41.	1667D400
Manoel Gomes da Silva.....	38-41.	717D253
Manoel Gregorio.....	41-43.	307D060
Manoel Mariano da Gama.....	41-42.	1437D732
Manoel da Silva Pinto de Magalhães.....	45-46.	1007D000
D. Maria Eugenia de Veras.....	40-41.	687D000
Martiniano José Moreira.....	"	207D000
Narciso José.....	41-43.	307D060
Nicolau José Teixeira.....	39-40.	867D400
D. Perpetua Maria dos Reis.....	40-41.	647D000
Praças do 1.º Batalhão Provisorio do Brejo (13).....	39-42.	8017D813
Ditas do 4.º Batalhão dito (25).....	"	1.6587D250
Ditas do 3.º dito da Villa de S. José (14).....	39-41.	5917D510
Ditas do dito dito (18).....	"	1.0587D957
Ditas do 6.º Batalhão da Villa do Codó (14).....	"	1827D039
Ditas do 4.º dito de Caxias (34).....	39-42.	2.3217D803
Ditas do 2.º e 4.º ditos (26).....	"	1.8887D611
Ditas do 1.º dito do Brejo (15).....	"	6417D109
Ditas idem (16).....	"	9987D664
Ditas idem (13).....	"	9427D815
Ditas idem (7).....	"	5457D520
Prudente Rodrigues de Carvalho.....	39-40.	1.1087D000
Quintino José dos Santos.....	35-43.	1177D750
Raymundo Alexandre de Carvalho.....	39-41.	2907D000
Raymundo Antonio Borges.....	40-41.	8727D000
Raymundo José Moniz.....	"	5227D000
Raymundo Marcellino Lisboa.....	"	367D800
Ricardo Henriques Leal.....	"	267D250
D. Rita Maria de Jesus.....	39-40.	3667D000
D. Rosa Tavares da Silva.....	38-40.	6.0387D960
Sergio José Gonçalves.....	39-42.	607D370
Silvino Pereira da Silva Coqueiro.....	40-41.	6007D000
Simão Antonio Alves.....	42-43.	1187D833
Simplicio de Brito e Mello Junior.....	38-42.	517D025
Theodoro José da Silva.....	37-40.	747D850
D. Theresa de Jesus Fernandes.....	40-41.	5637D400
D. Theresa Joaquina de Vasconcellos Bandeira de Mello.....	"	977D520
Trajano José Brandão.....	40-42.	7467D800
Umbelina Francisca do Rosario.....	39-40.	7007D000
Verissimo de Azevedo Costa.....	40-41.	927D480
Vicente Ferreira da Silva.....	39-42.	357D970
Vidal Pereira da Costa.....	39-41.	457D760

PARA'.

Alexandre Ramos da Silva.....	38-42.	4207D034
Anastacio Manoel.....	"	2837D711
Antonio Francisco do Rosario.....	"	1977D675
Benigno Gomes Pereira Praijo.....	39-43.	1.2397D011
Bento José Thomaz.....	38-42.	2907D838
Estevão José de Araujo.....	"	2257D331
Felicio Joaquim Bernardes.....	39-43.	1857D776
Gaspar José de Matos.....	39-42.	9707D393
Joaquim Rodrigues da Costa.....	38-42.	3527D038
João Chrisostomo de Sousa.....	39-42.	1407D000
João de Deos Pinto.....	38-42.	2937D645
João Florencio Henriques de Pinho.....	40-42.	467D080
José Narciso Furtado.....	29-32.	887D941
Julio Carlos Xavier Brandão.....	38-42.	1777D035
Manoel Francisco das Chagas.....	"	3917D158
Marcolino Francisco de Carvalho.....	35-41.	657D360
Raymundo José Pereira.....	38-42.	2087D251

SANTA CATHARINA.

Antonio Caetano Tavares.....	43-44.	1767D000
------------------------------	--------	----------

S. PEDRO.

Antero José Ferreira de Brito.....	43-44.	20.2847D000
Francisco Antonio de Carvalho.....	"	1907D000

Francisco de Assis Chagas.....	37-44.	2.078\$666
Francisco José da Silva.....	43-44.	1.104\$982
José Antonio Soares.....	40-41.	1.745\$200
José Manoel Felizardo.....	43-44.	1.713\$000
Luiz Soares Gomes de Andrade.....	43-43.	192\$966
Manoel Joaquim de Abreo.....	43-48.	1.209\$412
Manoel Luiz Osorio.....	47-48.	124\$000
Silverio José dos Santos.....	36-37.	3.945\$650

MINAS.

Francisco Diogo Pereira de Vasconcellos.....	44-45.	118\$333
Jacintho Pinto Teixeira.....	40-44.	750\$000
João José Pinheiro.....	43-46.	584\$000

Guarda Nacional destacada.

PIAUHY.

José da Costa Portela.....	38-41.	531\$786
----------------------------	--------	----------

MARANHÃO.

Antonio Jovita Ribeiro.....	39-42	103\$319
Antonio Pedro Franco.....	40-42.	42\$720
Frederico Augusto de Sousa.....	40-41.	273\$223
Ignacio de Amorim Caldas.....	39-40.	138\$106
José de Moraes Pereto e Sousa.....	39-41.	417\$081
Manoel de Jesus Abreo.....	»	184\$187
Seraphim Espinola da Silva.....	39-40.	231\$000
Thomaz de Aquino da Fonseca.....	40-42.	264\$000

S. PEDRO.

Benedicto Martins França.....	41-42.	537\$000
-------------------------------	--------	----------

MINAS.

Anastacio Rodrigues de Aguiar.....	42-43.	2.578\$664
Jeronymo Martins do Rego.....	»	2.772\$652

Compra de cavallos.

MARANHÃO.

Alexandre Henrique Leal.....	39-40.	360\$000
Carlos Joaquim Gomes Lindoso.....	»	40\$000
José de Sousa Bezerra.....	41-42.	20\$000
José Tavares de Medeiros.....	40-41.	680\$000

S. PEDRO.

Antonio José Centino.....	41-42.	587\$520
D. Felicia Clementina Alves Salgado.....	»	500\$000

Gratificações diversas.

MARANHÃO.

Francisco Manoel da Costa Pinto.....	41-42.	46\$800
--------------------------------------	--------	---------

Companhia de Invalidos.

SANTA CATHARINA.

Guilherme Francisco Dourado.....	43-48.	31\$940
----------------------------------	--------	---------

Pedestres.

MARANHÃO.

Antonio Gomes Palmeiro.....	42-44.	20\$784
-----------------------------	--------	---------

Obras militares.

MUNICIPIO.

Maxwell Wright & Comp.....	36-40.	1.710\$480
----------------------------	--------	------------

MARANHÃO.

Irmandade de S. Benedicto.....	41-42.	195\$000
--------------------------------	--------	----------

Recrutamento e engajamento.

MARANHÃO.

João Ramos.....	45-46.	348\$800
-----------------	--------	----------

Eventuaes.

MUNICIPIO.

Alexandre José Coelho.....	42-45.	1.982\$690
Companhia Brasileira de Paquetes de vapor.....	44-49.	15.997\$200
João Affonso Vieira de Amorim.....	42-43.	1.098\$600
José Gonçalves da Silva.....	42-45.	273\$504

RIO DE JANEIRO.

Felismindo José Vieira.....	42-43.	220\$800
-----------------------------	--------	----------

ALAGOAS.

Domingos Dias da Silva Henriques.....	38-43.	649\$600
---------------------------------------	--------	----------

PIAUI.

Clemente de Freitas Sousa.....	39-40.	35\$000
--------------------------------	--------	---------

MARANHÃO.

Antonio Gonçalves Machado.....	39-40.	81\$600
Ezequiel Franco de Sá.....	"	285\$483
D. Isabel Pereira de Araujo Silva.....	42-43.	104\$129
João Antonio da Costa Rodrigues.....	45-46.	55\$000
João Ramos.....	"	4\$000
Joaquim Antonio Machado.....	39-41.	48\$933
José Joaquim da Silva Guimarães.....	41-42.	862\$494
José Martins de Azevedo.....	38-44.	35\$000
Luiz Pereira Campos da Silva.....	40-41.	32\$960
D. Maria Romana.....	39-41.	223\$788
D. Martha Cesaria Pinto.....	43-45.	19\$000
Thomaz de Aquino Pereira.....	44-49.	14\$000
Wenceslão Bernardino Freire.....	39-41.	486\$235

PARÁ.

Antonio Henriques dos Santos Almeida.....	36-42.	603\$000
João Florencio Henriques de Pinho.....	39-42.	225\$416

S. PEDRO.

José Fernandes dos Santos Pereira.....	43-45.	285\$000
Martinho Baptista Ferreira Tamarindo.....	45-49.	7.275\$840

MINISTERIO DA FAZENDA.

Divida interna fundada.

MUNICIPIO.

Conde de S. Simão.....	37-38.	1.884\$334
Leopoldo Augusto da Camara Lima.....	"	2.901\$000
Roque de Sousa Dias.....	27-49.	1.633\$876

Pensionistas.

MUNICIPIO.

D. Anna Carolina de Proença.....	31-48.	1.980\$178
D. Anna Ignacia Soares de Campos.....	48-49.	100\$000
D. Anna Jesuina.....	39-48.	1.139\$463
D. Anna Joaquina Barbosa de Lima.....	47-49.	357\$457
D. Anna Margarida de Aguiar Guiffinig.....	43-48.	1.264\$166
D. Anna Rosa Pires Delduque.....	46-47.	21\$750
Antonio Caetano da Silva Kelly.....	47-49.	54\$516
D. Barbara Egidia de Almeida Feijó.....	46-49.	420\$000
D. Candida Leonisse de Lamare.....	39-47.	1.110\$576
D. Carlota Joaquina do Espirito Santo.....	47-48.	5\$000
D. Carlota Laurinda de Alvarenga Tinoco.....	»	50\$000
D. Carmen Rodrigues Camacho.....	48-49.	70\$750
Condessa do Rio Pardo.....	46-48.	1.151\$612
D. Dolores Ponce de Leão.....	48-49.	23\$833
D. Emilia Carlota de Sampaio.....	»	18\$750
D. Feliciano Rosa d'Avila.....	»	41\$806
D. Francisca Candida de Araujo Cunha.....	»	129\$583
D. Francisca de Paula Vilorinho Lemos.....	47-48.	59\$838
Francisco de Moura Brito.....	»	23\$786
D. Gertrudes Ignacia Villoy Sayão.....	48-49.	93\$944
D. Gertrudea Thomazia de Andrade Pertence.....	46-49.	208\$838
Guilherme Feliciano da Silva Kelly.....	47-48.	54\$516
Herdeiros de D. Luiza Caetana da Silva Kelly.....	47-48.	203\$870
D. Hippolyta Josefa do Livramento.....	»	110\$400
D. Joanna Moxica.....	45-46.	480\$000
João Huet Bacellar Pinto Guedes.....	48-49.	20\$000
João Pedreira do Couto Ferraz.....	47-48.	22\$222
D. Joaquina Rosa da Piedade.....	40-47.	738\$645
José Fernandes dos Santos Pereira.....	48-49.	80\$000
José Francisco Caldas, e outros herdeiros de D. Antonia Francisca de Vasconcellos.	39-44.	1.123\$000
José de Moura Brito.....	47-48.	23\$786
D. Leonidia Amalia de Andrade Pertence.....	46-49.	208\$838
Liberato José Feliciano Kelly.....	47-49.	54\$516
Luiz Caetano da Silva Kelly.....	»	54\$516
Luiz de Moura Brito.....	47-48.	23\$786
D. Manoela Perpetua Pereira da Cunha.....	»	202\$992
D. Marcolina Godinho Caldwell.....	40-49.	246\$500
D. Maria do Carmo Alexandrina.....	47-48.	80\$000
D. Maria Craig.....	30-48.	3.045\$000
D. Maria Feliciano da Cunha d'Eça.....	39-48.	1.322\$916
D. Maria Francisca Isabel Rom.....	44-48.	988\$000
D. Maria Francisca Romana Galhardo.....	47-48.	93\$310
D. Maria Joaquina de Mello.....	48-49.	100\$000
D. Maria José Leal da Nobrega.....	34-47.	6.000\$000
D. Maria Luiza Freire.....	45-48.	83\$349
D. Maria Malaquias Gonçalves da Cunha.....	45-47.	157\$508
D. Maria Sebastiana.....	42-47.	288\$888
Marquez da Cunha.....	47-49.	1.250\$060
D. Mathilde Leopoldina da Silva.....	44-47.	803\$467
Paulino da Silva Barbosa.....	46-47.	20\$000
D. Umbelina Adelaide Corrêa Pedreira.....	47-48.	22\$222
D. Umbelina da Silva Dacia.....	46-47.	42\$375

SERGIPE.

Narciso José dos Santos.....	36-44.	630\$000
------------------------------	--------	----------

PARAHIBA.

D. Umbelina Alexandrina Beringue Bastos.....	45-46.	122\$321
----------------------------------------------	--------	----------

MARANHÃO.

D. Anna Bemvinda de Oliveira.....	34-44.	403\$260
-----------------------------------	--------	----------

PARÁ.

D. Francisca Ignacia da Conceição.....	28-46.	3.179\$000
D. Maria Perpetua Wilkens.....	41-47.	341\$000

S. PEDRO.		
D. Gertrudes Joaquina da Silveira	46—48.	443\$870
MINAS.		
D. Claudina Severina Baptista da Silva	42—46.	662\$580
<i>Aposentados.</i>		
MUNICIPIO.		
Domingos Fernandes Galvão	38—48.	1.427\$054
Firmino Ferreira de Barros	48—49.	5\$472
Francisco Xavier Barreiros	40—48.	1.776\$720
Francisco Xavier de Oliveira	46—49.	87\$150
João Antonio Cogoy Junior	46—47.	300\$000
João Paulino Gonçalves	47—48.	800\$000
José Manoel de Macedo	39—48.	1.044\$838
Placido Antonio Rabello	38—48.	817\$912
PIAUIY.		
Manoel Joaquim Henriques de Paiva	47—48.	86\$136
<i>Empregados de Repartições extinctas.</i>		
MUNICIPIO.		
Francisco Xavier Barreiros	35—40.	1.325\$806
Manoel Gomes Ribeiro	47—49.	665\$000
<i>Thesourarias.</i>		
PIAUIY.		
João Bernardo de Azevedo Braga	44—45.	101\$700
<i>Juizo dos Feitos da Fazenda.</i>		
RIO DE JANEIRO.		
João de Silveira Pinto	42—44.	37\$599
<i>Alfandegas.</i>		
PIAUIY.		
Severo Francisco Ramalho	46—48.	824\$515
ALAGOAS.		
Victorino José Ferreira	46—47.	122\$272
S. PEDRO.		
Braz da Costa Rubim	47—48.	67\$986
<i>Mesas de Rendas e Collectorias.</i>		
RIO DE JANEIRO.		
Antonio José Rodrigues da Silva	45—46.	6\$807
Antonio Loureiro Vianna	46—47.	295\$148
Francisco Gil da Motta	45—46.	10\$211
José Candido Teixeira	44—45.	9\$400
Miguel de Menezes Vasconcellos e Castro	»	14\$100
PIAUIY.		
José Antonio da Cunha	25—36.	375\$274

<i>Administração de proprios nacionaes.</i>			
MARANHÃO.			
José Susano de Sousa.....	45-46.	207	120
<i>Administração de terrenos diamantinos.</i>			
MUNICIPIO.			
Joaquim Pereira de Queiroz.....	47-48.	266	666
<i>Reposições e restituições..</i>			
RIO DE JANEIRO.			
Antonio Loureiro Vianna.....	46-47.	15	744
<i>Eventuaes.</i>			
PERNAMBUCO.			
Commissario da Terra Santa.....	46-47.	7.688	000
MARANHÃO.			
Bernardino José Simões de Carvalho.....	40-41.	14	400
Pedro Miguel Lamagnier.....	38-39.	9	462
Santa Casa da Misericórdia.....	46-47.	18	000
<i>Artigo 4.º da Lei.</i>			
Herdeiros de Manoel José Machado.....		2.080	000
Visconde do Rio Vermelho.....		3.229	610
BAHIA.			
MINISTERIO DA JUSTIÇA.			
<i>Justiças de 1.ª instancia.</i>			
Angeio Francisco Ramos.....	46-48.	161	500
Antonio José de Sousa Lobo.....	43-44.	200	600
Domingos Ribeiro Folha.....	46-47.	116	666
João Anselmo Pereira.....	47-48.	31	408
Manoel de Cerqueira Pinto.....	»	822	222
<i>Policia e segurança publica.</i>			
Ignacio Alves dos Santos Espera.....	43-45.	110	484
Joaquim Torquato de Moura Rolim.....	»	60	831
<i>Bispos, Cathedraes. &c.</i>			
Francisco Alves de Oliveira.....	48-49.	25	060
Francisco de Assis Freitas.....	»	108	928
João Martins Guimarães.....	»	45	968
José Joaquim Teixeira dos Santos.....	»	25	000
Licino Francisco dos Santos Andrade.....	»	100	060
Theodoro Dias da Costa Guimarães.....	»	75	060
MINISTERIO DA GUERRA.			
<i>Estado Maior General.</i>			
José Pedro d'Alcantara.....	42-44.	218	000
<i>Reformados.</i>			
José Placido Barbosa.....	42-45.	726	000
<i>Força de Linha.</i>			
Herdeiros de José Maria Breyner.....	43-45.	624	000
			290.342 5477

<i>Guarda Nacional destacada.</i>		
Manoel Rodrigues Gomes de Sousa.....	37—38.	353,7319
MINISTERIO DA FAZENDA.		
<i>Pensionistas.</i>		
Clemente José da Costa.....	47—48.	19,7170
Joaquim Antonio Ataíde Seixas.....	46—47.	14,7000
Maria dos Anjos da Porciuncula.....	»	31,7625
Maria Joanna de Oliveira.....	45—46.	405,7960
Maria Telles da Cunha Saude.....	42—43.	154,7838
<i>Thesourarias.</i>		
Maria Angelica da Conceição.....	42—43.	18,7333
<i>Juizo dos Feitos da Fazenda.</i>		
Empregados do Juizo.....	42—44.	109,7050
Luiz Everaldino Gonçalves dos Santos.....	46—47.	68,7851
<i>Alfandega.</i>		
José Marcellino dos Santos.....	44—45.	12,7739
João José da Cruz.....	45—46.	8,7330
<i>Recebedorias.</i>		
Pamphilo Manoel Ferreira de Carvalho.....	46—47.	8,7450
<i>Administração de terrenos diamantinos.</i>		
Antonio de Sousa Spinola.....	46—47.	139,7568
Raymundo Evangelista Viveiros.....	»	177,7082
<i>Gratificações.</i>		
José Joaquim da Silva Seixas.....	35—38.	723,7083
<i>Eventuais.</i>		
Manoel d'Aguiar Silva.....	32—33.	212,7500
SERGIPE.		
MINISTERIO DA MARINHA.		
<i>Capitania de Portos.</i>		
Antonio José Marafuz.....	42—43.	120,7000
Domingos José de Oliveira.....	»	45,7500
Rodrigo José Ferreira.....	47—48.	36,7600
MINISTERIO DA FAZENDA.		
<i>Pensionistas</i>		
Innocencia Maria de Jesus.....	43—44.	44,7000
<i>Alfandega.</i>		
José Alves Quaresma.....	39—43.	960,7000
<i>Obras.</i>		
Estacio Moniz Barreto.....	44—45.	650,7000
		5.910,7905
		1.856,7104

<i>Administração de proprios nacionaes.</i>			
MARANHÃO.			
José Susano de Sousa.....	45-46.	207	120
<i>Administração de terrenos diamantinos.</i>			
MUNICIPIO.			
Joaquim Pereira de Queiroz.....	47-48.	266	666
<i>Reposições e restituições.</i>			
RIO DE JANEIRO.			
Antonio Loureiro Vianna.....	46-47.	15	744
<i>Eventuaes.</i>			
PERNAMBUCO.			
Commissario da Terra Santa.....	46-47.	7.688	000
MARANHÃO.			
Bernardino José Simões de Carvalho.....	40-41.	14	400
Pedro Miguel Lamagnier.....	38-39.	9	462
Santa Casa da Misericordia.....	46-47.	18	000
<i>Artigo 4.º da Lei.</i>			
Herdeiros de Manoel José Machado.....		2.080	000
Visconde do Rio Vermelho.....		3.229	610
BAHIA.			
MINISTERIO DA JUSTIÇA.			
<i>Justiças de 1.ª instancia.</i>			
Angelo Francisco Ramos.....	46-48.	161	500
Antonio José de Sousa Lobo.....	43-44.	200	000
Domingos Ribeiro Folha.....	46-47.	116	666
João Anselmo Pereira.....	47-48.	31	408
Manoel de Cerqueira Pinto.....	»	822	222
<i>Policia e segurança publica.</i>			
Ignacio Alves dos Santos Espera.....	43-45.	110	484
Joaquim Torquato de Moura Rolim.....	»	60	831
<i>Bispos, Cathedraes, &c.</i>			
Francisco Alves de Oliveira.....	48-49.	25	000
Francisco de Assis Freitas.....	»	108	928
João Martins Guimarães.....	»	45	968
José Joaquim Teixeira dos Santos.....	»	25	000
Licino Francisco dos Santos Andrade.....	»	100	000
Theodoro Dias da Costa Guimarães.....	»	75	000
MINISTERIO DA GUERRA.			
<i>Estado Maior General.</i>			
José Pedro d'Alcantara.....	42-44.	218	000
<i>Reformados.</i>			
José Placido Barbosa.....	42-45.	726	000
<i>Força de Linha.</i>			
Herdeiros de José Maria Breyner.....	43-45.	624	000
			290.342
			477

<i>Guarda Nacional destacada.</i>		
Manoel Rodrigues Gomes de Sousa.....	37—38.	353,7319
MINISTERIO DA FAZENDA.		
<i>Pensionistas.</i>		
Clemente José da Costa.....	47—48.	19,7170
Joaquim Antonio Ataíde Seixas.....	46—47.	14,7000
Maria dos Anjos da Porciúncula.....	»	31,7625
Maria Joanna de Oliveira.....	45—46.	405,7960
Maria Telles da Cunha Saude.....	42—43.	154,7838
<i>Thesourarias.</i>		
Maria Angelica da Conceição.....	42—43.	18,7333
<i>Juizo dos Feitos da Fazenda.</i>		
Empregados do Juizo.....	42—44.	109,7050
Luiz Everaldino Gonçalves dos Santos.....	46—47.	68,7851
<i>Alfandega.</i>		
José Marcellino dos Santos.....	44—45.	12,7739
João José da Cruz.....	45—46.	8,7330
<i>Recebedorias.</i>		
Pamphilo Manoel Ferreira de Carvalho.....	46—47.	8,7450
<i>Administração de terrenos diamantinos.</i>		
Antonio de Sousa Spinola.....	46—47.	139,7568
Raymundo Evangelista Viveiros.....	»	177,7082
<i>Gratificações.</i>		
José Joaquim da Silva Seixas.....	35—38.	723,7083
<i>Eventuacs.</i>		
Manoel d'Aguiar Silva.....	32—33.	212,7500
SERGIPE.		
MINISTERIO DA MARINHA.		
<i>Capitania de Portos.</i>		
Antonio José Marafuz.....	42—43.	120,7000
Domingos José de Oliveira.....	»	45,7500
Rodrigo José Ferreira.....	47—48.	36,7600
MINISTERIO DA FAZENDA.		
<i>Pensionistas</i>		
Innocencia Maria de Jesus.....	43—44.	44,7000
<i>Alfandega.</i>		
José Alves Quaresma.....	39—43.	960,7000
<i>Obras.</i>		
Estacio Moniz Barreto.....	44—45.	650,7000
		5.910,7905
		1.856,7100

ALAGOAS.

MINISTERIO DO IMPERIO.

Correio Geral e Paquetes de vapor.

Zeferino Simões de Oliveira..... 41—42. 40\$000

MINISTERIO DA GUERRA.

Força de Linha.

Antonio Salazar de Sousa..... 45—46. 268\$600

Companhia de Invalidos.

José Luiz de Figueiredo..... 43—48. 77\$085

Eventuaes.

Josefa Dias Cabral.. 40—41. 167\$400

PERNAMBUCO.

MINISTERIO DO IMPERIO.

Curso Juridico.

João Antonio de Oliveira Marques..... 41—42. 30\$665

MINISTERIO DA JUSTIÇA.

Justiças de 1.^a Instancia.

Antonio José Rodrigues de Sousa..... 44—45. 275\$000
 Gervasio Luiz de Sá Carvalho..... 41—42. 150\$000
 Fernando Antonio de Mello..... 42—43. 116\$667
 José Theodoro Cordeiro..... 41—42. 37\$777
 João Clementino Pessoa de Mello..... 47—48. 100\$000
 João de Sousa Reis..... 45—46. 154\$840
 João Pereira dos Santos Castro..... 41—42. 44\$444
 Joaquim José Rodrigues de Sousa..... 42—43. 233\$321
 Maria Henriqueta Castro..... 47—48. 44\$827

Relações.

Joaquim Francisco Ponce de Leão..... 42—43. 261\$432
 José Ribeiro do Amaral..... 42—44. 866\$668

Policia e segurança publica.

Felix Simão de Araujo Torres..... 44—45. 25\$000
 Francisco de Barros Falcão Cavalcanti e Albuquerque..... 41—42. 118\$333
 João da Silva Sousa..... 43—45. 98\$118
 João Rodrigues da Costa..... 42—43. 100\$000
 José Francisco da Silva Gequiry..... 44—45. 45\$965
 José Gonçalves Ferreira da Silva..... » 137\$222
 Joaquim Affonso Ferreira..... 41—42. 84\$720
 Manoel de Jesus do Seguimento..... 43—44. 44\$722
 Maximiano das Chagas..... » 45\$430

Guarda Nacional.

Antonio Bernardino dos Reis..... 42—43. 10\$666
 Antonio de Hollanda Cavalcanti e Albuquerque..... » 10\$666
 Candido Maria d'Avillez..... 39—40. 80\$000
 João Bernardino de Vasconcellos..... 42—43. 10\$666
 João Carlos Tavares..... 45—46. 20\$000
 Justino Pedro Machado..... 46—47. 140\$000
 João de Siqueira Campello..... 42—43. 10\$666
 Luiz Antonio Alves Mascarenhas..... » 10\$666
 Trajano Cesar Burlamaque..... » 21\$333

553\$085

Bispos Cathedraes, &c.

Francisco Joaquim das Chagas	47-48.	50\$000
------------------------------------	--------	---------

MINISTERIO DA GUERRA.

Officiaes da 2.ª Classe.

Manoel Leocadio de Mira Wanderley	27-32.	816\$845
Leopoldo Lins Accioly	25-26.	92\$000
Tiburcio Antonio de Oliveira	42-43.	186\$597

Reformados.

Antonio Vicente Monteiro da Fonseca	43-44.	60\$000
Praxedes da Fonseca Coutinho	41-43.	266\$809

Força de Linha.

Anna Barbosa dos Santos	1817.	184\$000
Antonio d'Ornelas Camara	21-31.	154\$000
João da Costa Monteiro	26-32.	64\$412
João Rodrigues da Silva	27-31.	1.210\$000

Eventuaes.

Henrique Foster & C.ª	42-43.	80\$000
-----------------------------	--------	---------

Arsenaes e armazens de artigos bellicos.

Francisco Serafico d'Assis Carvalho	43-45.	160\$537
-------------------------------------------	--------	----------

Presidio da Ilha do Fernando.

Antonio Gomes Leal	43-44.	78\$800
Antonio Maria da Costa Delgado	"	14\$000
José Soares de Sousa	"	292\$261

MINISTERIO DA FAZENDA.

Divida interna fundada.

João Xavier da Fonseca	24-32.	116\$569
Rodolfo João Barreto de Almeida	25-26.	144\$872

Pensionistas.

Alfonso de Almeida Albuquerque	41-43.	585\$600
Antonio Liberal de Miranda	47-48.	5\$500
Cecilia Maria da Fonseca	42-43.	303\$743
Candida Rosa da Fonseca	27-43.	234\$792
Catharina Miquilina da Silva	42-43.	75\$000
Eliza Yaz Pinto Carapeba	39-42.	249\$666
Firmina Alexandria de Aguiar	41-42.	20\$000
Francisco Rodrigues de Mello	42-43.	100\$000
Ignacio Joaquim Carneiro Gomes	"	100\$000
Isabel Senhorinha Guedes	46-47.	120\$416
José Dias Guimarães	42-43.	14\$400
Joaquim Pereira Bastos	34-37.	297\$600
Justa Rufina dos Santos Portugal	42-43.	29\$162
Maria Candida de Siqueira	40-43.	548\$611
Maria Emilia Vital Sabina	41-43.	42\$154
Maria Henriqueta de Brito Noronha	44-45.	35\$000
Manoel do Nascimento Castro Monteiro	41-43.	200\$000
Maria Maria Nunes Corrêa	41-44.	133\$198

Aposentados.

Antonio Manoel Estevão	38-40.	169\$333
Antonio Manoel da Rosa Malheiros	42-43.	933\$233
Francisco Alexandre de Vasconcellos Callaça	44-46.	600\$000
José Clementino Pereira dos Santos	47-48.	15\$180
José Osorio de Castro Maciel Monteiro	"	178\$888

<i>Thesourarias.</i>			
Anselmo José Pinto de Sousa Junior.....	43-44.	32\$590	
<i>Juizo dos Feitos da Fazenda.</i>			
Clemente José Ferreira da Costa.....	42-43.	96\$711	
Jeronimo Sebastião d'Alencastro.....	"	74\$803	
José Francisco de Paula.....	41-43.	132\$319	
José Ribeiro do Amaral.....	"	201\$902	
Manoel Mendes da Cunha Azevedo.....	42-43.	80\$849	
Martiniano da Rocha Bastos.....	"	29\$622	
Miguel Moreira de Sousa Maia.....	"	32\$774	
Pedro d'Alcantara do Nascimento.....	"	24\$742	
<i>Alfandega.</i>			
Domingos de Sousa Guimarães.....	42-43.	5\$645	
<i>Obras.</i>			
Mesquita Dutra & C. ^a	42-43.	507\$800	
			13.909\$870
PARAHIBA.			
MINISTERIO DO IMPERIO.			
<i>Eventuaes.</i>			
Trajano Alipio de Hollanda Chacon.....	38-39.	700\$000	
MINISTERIO DA JUSTIÇA.			
<i>Justiças de 1.^a instancia.</i>			
Francisco Ignacio da Silva Gouvêa.....	46-47.	41\$935	
<i>Policia e segurança publica.</i>			
Angelo Fojos Corrêa Cesar.....	44-47.	310\$833	
Francisco Leal de Menezes.....	42-43.	125\$000	
<i>Guarda Nacional.</i>			
Antonio Luiz de Mello.....	40-41.	122\$741	
Antonio Vicente Monteiro da Fonseca.....	39-40.	316\$000	
Bento Antonio da Silva Ramalho.....	39-41.	323\$806	
Francisco Antonio d'Oliveira.....	40-41.	83\$225	
Francisco Ricardo Cavalcanti e Albuquerque.....	"	106\$428	
Herdeiros de José Antonio Baptista.....	39-41.	379\$031	
José Leoncio Lins d'Albuquerque.....	40-41.	143\$225	
José Pereira da Silva Dourado.....	"	81\$289	
José Severiano da Silva.....	39-41.	356\$322	
Joaquina Rosa Neiva.....	39-40.	83\$448	
Pedro Soares de Figueiredo.....	"	78\$709	
Thomaz Lourenço da Silva.....	40-41.	115\$139	
MINISTERIO DA GUERRA.			
<i>Força de linha.</i>			
Antonio de Deos e Costa.....	41-43.	164\$000	
Gonçalo Severo de Moraes.....	41-42.	220\$990	
Joanna Baptista Accioli Lins.....	"	210\$000	
Nicoláo Tolentino de Vasconcellos.....	"	194\$000	
<i>Reformados.</i>			
Feliciano José Henrique.....	42-43.	150\$000	
Francisco d'Assis de Mello.....	41-42.	49\$067	
José Antonio de Lima.....	42-43.	150\$000	
Manoel Antonio Marinho Falcão.....	41-43.	70\$917	

MINISTERIO DA FAZENDA.

Pensionistas.

Antonio José Rodrigues Chaves.....	1824.	19\$250
Joanna Maria da Conceição.....	36-37.	343\$900
Maria da Gloria Amalia da Silva.....	44-47.	771\$290
Silverio José de Miranda.....	40-41.	90\$666

Empregados de Repartições extinctas.

Francisco Solano de Magalhães.....	41-43.	156\$998
Joaquina Rosa Neiva.....	40-41.	6\$048

Juízo dos Feitos da Fazenda.

Antonio Diogo d'Oliveira.....	41-43.	13\$548
Antonio Thomaz de Lima Freire.....	41-47.	54\$798
Baldoino José Meira.....	42-43.	27\$096
Joaquim Rodrigues Seguimento.....	"	20\$322
Pedro Tavares da Costa.....	41-47.	27\$399

Recebedorias.

Joaquim Antonio d'Oliveira Junior.....	41-43.	45\$422
----------------------------------------	--------	---------

Reposições e restituições.

Antonio José Rodrigues Chaves.....	34-35.	93\$750
Braz Teixeira de Vasconcellos.....	40-42.	8\$241

Gratificações.

José Gonçalves de Carvalho Costa.....	46-47.	31\$987
---------------------------------------	--------	---------

Administração de terrenos diamantinos.

Antonio José Henriques.....	48-49.	50\$012
-----------------------------	--------	---------

6.336\$832

RIO GRANDE DO NORTE.

MINISTERIO DA FAZENDA.

Divida interna fundada.

Herdeiros de Antonio da Gama Luna.....	1772-89.	348\$245
----------------------------------------	----------	----------

Pensionistas.

Antonio Pedro d'Alcantara.....	42-45.	162\$600
--------------------------------	--------	----------

510\$845

CEARÁ.

MINISTERIO DA JUSTIÇA.

Justiças de 1.^a instancia.

José Archanjo Figueira de Mello.....	44-45.	74\$443
--------------------------------------	--------	---------

Policia e segurança publica.

Antonio de Lima Pires.....	44-45.	10\$416
----------------------------	--------	---------

MINISTERIO DA MARINHA.

Pharoes.

Antonio Monteiro de Mello.....	46-47.	30\$500
Job Baptista de Menezes.....	"	30\$500
José Diogenes de Bourbon.....	"	30\$500
Manoel dos Santos Monteiro.....	46-48.	73\$620

MINISTERIO DA GUERRA.			
<i>Hospitales.</i>			
Antonio Rodrigues Ferreira.....	44—46.	116\$700	
<i>Commando d'Armas.</i>			
Joaquim Cesar de Mello Padilha.....	42—43.	30\$000	
Joaquim da Rocha Moreira.....	"	31\$000	
Luiz Xavier Torres.....	39—43.	42\$358	
MINISTERIO DA FAZENDA.			
<i>Pensionistas.</i>			
Maria, filha do Alferes João Nepomuceno Congussú.....	44—49.	145\$842	
<i>Aposentados.</i>			
João Ferreira Lima Sucupira.....	47—48.	563\$501	
<i>Administração de proprios nacionaes.</i>			
Antonio Simão Ferreira de Faria.....	40—41.	6\$400	
			1.185\$780
PIAUHY.			
MINISTERIO DO IMPERIO.			
<i>Correio Geral e Paquetes de Vapor.</i>			
Francisco Luiz de Carvalho e Silva.....	44—45.	20\$830	
José Narciso Rodrigues de Sá Vianna.....	41—45.	91\$663	
Thomaz Alvares Moreira.....	38—39.	16\$527	
MINISTERIO DA JUSTIÇA.			
<i>Policia e segurança publica.</i>			
João Luiz Tigre.....	46—47.	8\$332	
MINISTERIO DA GUERRA.			
<i>Guarda Nacional destacada.</i>			
José Joaquim da Silva Rebello.....	39—41.	55\$440	
MINISTERIO DA FAZENDA.			
<i>Administração de proprios nacionaes.</i>			
Francisco Borges Ferreira.....	43—44.	48\$000	
José Marques dos Reis.....	44—45.	50\$000	
<i>Indemnisações.</i>			
Administração Provincial.....	40—49.	36.000\$000	
			36.290\$792
MARANHÃO.			
MINISTERIO DA JUSTIÇA.			
<i>Justiças de 1.^a instancia.</i>			
Adolpho José Ascenso da Costa Ferreira.....	44—45.	122\$221	
Manoel Joaquim Dias Cabral.....	46—47.	82\$280	
<i>Guarda Nacional.</i>			
Justino Alves da Silva Cutrim.....	47—48.	80\$000	

MINISTERIO DA MARINHA.

Arsenal.

José Antonio da Silva Collares.....	42—43.	116\$877
Manoel Simões de Gouvêa & C. ^a	34—40.	24\$000
Pedro de Oliveira.....	41—42.	214\$460

Pharoes.

Anacleto Henriques Franco.....	43—44.	36\$400
Jesuino Antonio d'Almeida.....	44—45.	36\$000
Manoel Francisco.....	»	40\$000
Raymundo Carlos Ribeiro.....	42—43.	50\$200
Severiano Augusto Marques.....	44—45.	54\$000

MINISTERIO DA GUERRA.

Engenheiros.

João Victo Vieira da Silva.....	42—44.	61\$732
---------------------------------	--------	---------

Força de linha.

Antonio Agostinho Pereira da Silva.....	39—42.	67\$260
Agostinho José da Rocha.....	39—41.	74\$060
Benedicto Antonio Hilario.....	42—47.	47\$680
João Gonçalves da Silva.....	42—43.	57\$096
João Henriques Gomes.....	39—40.	30\$000
João Manoel Ribeiro.....	42—47.	91\$560
José Antonio Vianna.....	40—43.	37\$350
52 Praças do 3.º Batalhão Provisorio.....	39—41.	3.597\$133

Reformados.

Joaquim José das Chagas.....	41—42.	18\$250
José Lopes de Brito.....	42—48.	420\$000
Raymundo Miguel de Araujo.....	44—47.	66\$000

Guarda Nacional.

João Joaquim Nogueira da Costa.....	40—41.	112\$500
-------------------------------------	--------	----------

MINISTERIO DA FAZENDA.

Pensionistas.

D. Anna Joaquina d'Araujo Costa.....	46—47.	56\$875
D. Maria Henriqueta de Mello.....	47—48.	105\$000
D. Maria Josefina da Encarnação e Sousa.....	46—47.	150\$000
	43—46.	184\$916

Alfandega.

Joaquim Maria Serra.....	45—46.	165\$292
Maria Theresa de Jesus.....	47—48.	22\$400

Administração de proprios nacionaes.

Jacinto Antonio de Mello.....	46—47.	87\$500
João Estevão Seraine.....	45—46.	12\$500

Eventuaes.

Manoel da Costa Nunes.....	38—39.	451\$840
----------------------------	--------	----------

PARÁ.

MINISTERIO DO IMPERIO.

Catechese e civilização dos Indios.

Fr. José dos Santos Innocentes.....	44—47.	1.250\$000
-------------------------------------	--------	------------

6.773\$382

MINISTERIO DA JUSTIÇA.			
<i>Bispos, Cathedraes, &c.</i>			
Dignidades, Conegos e mais empregados.....	47-48.	321#440	
<i>Policia e segurança publica.</i>			
José Hippolyto Teixeira	44-46.	110#222	
MINISTERIO DA GUERRA.			
<i>Força de linha.</i>			
Manoel Monteiro de Azevedo.....	42-44.	284#500	
MINISTERIO DA FAZENDA.			
<i>Pensionistas.</i>			
Anna Maria da Conceição	45-47.	154#000	
Catharina Maximiana da Gama Lobo.....	46-47.	12#500	
Lourença Francisca dos Reis.....	43-46.	24#000	
Margarida Rosa Nunes.....	46-47.	66#694	
Maria de Belem	42-47.	394#500	
Maria de Belem Ferraz	47-48.	45#000	
Maria Carolina Elvas Portugal.....	39-47.	279#205	
Maria Felippa dos Santos da Cunha Moreira.....	46-47.	115#200	
Maria Franco.....	45-46	171#500	
Maria José da Gama Silva e Cunha.....	46-47.	40#000	
Maria Romana.....	42-43.	125#000	
<i>Aposentados.</i>			
Anna Isabel da Fonseca Seixas Espinosa.....	43-45.	217#022	
<i>Alfandega.</i>			
Antonio Canuto Corrêa.....	46-47.	4#160	
Antonio Ignacio de Oliveira	"	9#600	
Antonio José Salgado	"	3#840	
Canuto Ferreira Braga	"	3#840	
Clemente Caetano de Almeida.....	"	23#864	
João Lourenço da Fonseca	"	3#840	
João de Sousa Azevedo.....	"	2#240	
Joaquim Evaristo.....	"	23#864	
José Joaquim Ferreira de Campos.....	47-48.	53#224	
José Mathias de Vilhena.....	46-47.	1#280	
José Rodrigues dos Santos	"	25#000	
Luiz Victor de Castro.....	"	21#591	
Thiago Pedro Cordeiro.....	"	5#120	
S. PAULO.			3.792#246
MINISTERIO DO IMPERIO.			
<i>Curso Juridico.</i>			
Joaquim Ignacio Ramalho.....	45-46.	192#258	
<i>Civilização de Indios.</i>			
Fr. Guadencio de Genova.....	47-48.	480#000	
MINISTERIO DA JUSTIÇA.			
<i>Justiças de 1.ª instancia.</i>			
Diogo de Mendonça Pinto.....	46-47.	20#845	
Felippe Xavier da Rocha.....	42-43.	97#983	
Francisco José Corrêa.....	"	297#580	
<i>Policia e segurança publica.</i>			
Daniel Xavier.....	44-45.	18#386	
Francisco de Paula Baptista.....	44-47.	47#500	

MINISTERIO DA GUERRA.			
<i>Força de linha.</i>			
Antonio Vaz de Almeida	44-46.	480\$000	
MINISTERIO DA FAZENDA.			
<i>Pensionistas.</i>			
Antonio Alves Machado	41-44.	310\$833	
Luciano Francisco Pacheco	45-46.	45\$000	
Manoela Carolina de Araujo Moniz	44-45.	11\$666	
Maria Joaquina das Dores	45-48.	310\$645	
Miquilina Ignez de Jesus	33-45.	437\$500	
SANTA CATHARINA.			
MINISTERIO DO IMPERIO.			
<i>Eventuaes.</i>			
Joaquina Rosa Medeiros	47-48.	150\$000	2.730\$196
MINISTERIO DA GUERRA.			
<i>Compra de cavallos.</i>			
Anastacio Gonçalves d'Araujo	40-41.	608\$000	
<i>Força de linha.</i>			
Francisco Borges do Amaral	39-40.	280\$000	
S. PEDRO.			
MINISTERIO DO IMPERIO.			
<i>Correio Geral e Paquetes de vapor.</i>			
João Antonio da Silva Cezimbra	38-44.	1.016\$666	1.038\$000
MINISTERIO DA JUSTIÇA.			
<i>Justiças de 1.^a instancia.</i>			
Antonio José Affonso Guimarães	41-42.	84\$384	
MINISTERIO DA GUERRA.			
<i>Reformados.</i>			
Padre Feliciano José Rodrigues Prates	34-42.	50\$000	
Severino Antonio da Silveira e outros herdeiros de João Antonio da Silveira	35-43.	4.717\$166	
MINISTERIO DA FAZENDA.			
<i>Pensionistas.</i>			
Camilla Josefa da Silva	47-48.	460\$000	
<i>Alfandega.</i>			
Lutiz Antonio Feijó	42-44.	387\$659	6.713\$875
MINAS.			
MINISTERIO DO IMPERIO.			
<i>Correio Geral.</i>			
João Luiz dos Santos	40-42.	240\$000	
José Pedro Xavier de Salles	42-43.	75\$000	
Quintiliano Mendes Monteiro	42-45.	694\$853	

Catechese e civilisação de Indios.

Francisco Ignacio Fernandes Leão.....	46-47.	148\$260
---------------------------------------	--------	----------

MINISTERIO DA JUSTIÇA.*Justiças de 1.ª instancia.*

Antonio Augusto de Mello.....	44-45.	445\$832
Camillo Cherobim Epifanio Fernandes.....	42-43.	155\$555
Francisco José da Silva Serra Negra.....	45-46.	283\$334
Jeronimo Maximo d'Oliveira Castro.....	43-44.	1.200\$000
João de Penna e Vasconcellos.....	43-45.	554\$165
João dos Santos Pereira.....	44-45.	450\$000
Luiz Antonio Barbosa.....	43-44.	75\$555
Pedro Caetano Sanches de Moura.....	42-43.	805\$366

Policia e segurança publica.

Anna Joaquina.....	42-44.	120\$000
Antonio da Costa Peixoto.....	44-45.	80\$000
Antonio José da Silva Coelho.....	41-43.	43\$166
Aureliano Antonio d'Araujo.....	44-45.	24\$666
Bernardino Esteves Pereira da Rocha.....	41-42.	53\$888
Claudio da Silva Sousa.....	42-43.	21\$666
Felippe José d'Araujo.....	"	78\$166
José Julião Pereira.....	41-47.	38\$000
José Martins do Espirito Santo.....	41-45.	190\$500
Venancio Ribeiro Mourão.....	42-43.	90\$000

Guarda Nacional.

Floriano Fernandes de Oliveira Sobral.....	42-43.	48\$000
Francisco Avelino de Freitas Bicalho.....	38-40.	178\$133

MINISTERIO DA GUERRA.*Reformados.*

João Baptista d'Alvarenga.....	41-44.	198\$000
João Mendes Barreto.....	39-42.	114\$823
Joaquim José de Sousa Lima.....	41-42.	135\$000
Raymundo Nonato da Purificação.....	39-44.	127\$600

Recrutamento e engajamento.

Carlos José da Silva.....	38-40.	698\$666
---------------------------	--------	----------

Força de linha.

Quintiliano André de Paula.....	40-42.	9\$600
---------------------------------	--------	--------

MINISTERIO DA FAZENDA.*Pensionistas.*

Anna Constança de Jesus.....	45-48.	228\$000
Antonia Francelina de Paula Freire, e Francisca Altina da Silva Freire.....	44-45.	30\$000
Joanna Augusta da Rocha, e Rita Luiza da Rocha.....	47-48.	38\$900
João Antonio, filho de Antonio Joaquim de Mascarenhas.....	46-47.	66\$666
Maria do Carmo Pereira de Vasconcellos.....	40-41.	32\$418
Rita Maria de Jesus.....	43-45.	176\$000

Administração de proprios nacionaes.

Agostinho Antonio Tassara de Padua.....	35-36.	40\$000
-----------------------------------------	--------	---------

Eventuaes.

João Chrisostomo Gomes do Silveira.....	34-35.	131\$000
-----------------------------------------	--------	----------

Indemnisações.

Administração Provincial (supprimento).....	48-49.	9.760\$000
---------------------------------------------	--------	------------

<i>Aposentados.</i>			
José Antonio Marinho	39-40.	150\$000	18.030\$778
MATO GROSSO. MINISTERIO DA FAZENDA.			
<i>Divida interna fundada.</i>			
Santa Casa da Misericordia.....	27-37.	9.799\$147	
<i>Pensionistas.</i>			
D. Anna Joaquina da Costa Pinho	47-48.	233\$333	10.032\$480
			406.029\$643

1848

1848

QUADRO

DA

DÍVIDA ACTIVA

Liquidada até 31 de Dezembro de 1851.

Quadro da divida activa do Imperio liquidada até 31 de Dezembro de 1851.

TITULO DAS RENDAS.	DISTINÇÃO PELAS EPOCHAS QUE ALTERÁRÃO OU MODIFICARÃO O SYSTEMA DE CONTABILIDADE, ADMINISTRAÇÃO E FISCALISAÇÃO DA FAZENDA NACIONAL.					TOTAL.	ESTADO DA DIVIDA EM DEZEMBRO DE 1851.		
	Sem distincção de annos.	1808—1821.	1822—1831.	1832—1850.	1850—1851.		Cobavel.	Ducidosa.	Insolavel.
Alcances de Thesouros e Recebedores...	197.187\$771	17.010\$875	31.433\$596	580.715\$541	61.101\$749	887.449\$502	745.220\$305	14.149\$604	128.079\$593
Arrendamentos de terrenos.....	840\$687	140\$291	681\$466	1.662\$444	1.662\$444
Arrematação de bens.....	119.897\$008	119.897\$008	119.897\$008
Dita de contracto.....	2.243\$269	9.111\$764	9.946\$265	21.301\$298	21.301\$298
Ancoragem.....	209\$070	209\$070	209\$070
Bens de defuntos e ausentes.....	103\$040	7.144\$439	1.154\$993	8.402\$472	3.931\$166	4.338\$266	133\$040
Bens vagos.....	1.073\$144	1.073\$144	1.073\$144
Barcos do interior.....	12.724\$540	1.273\$200	13.997\$740	13.229\$740	720\$000	48\$000
Casas de leilão e modas.....	520\$000	520\$000	520\$000
Contracto d'entradas.....	1.127.948\$416	826\$979	463\$318	1.129.238\$713	57.008\$263	145.353\$323	926.877\$127
Decima urbana.....	43\$200	253\$368	11.051\$615	71.053\$517	82.401\$700	81.565.380	271\$083	565\$237
Dita de huma legua.....	1.611\$370	1.611\$370	1.611\$370
Dita de Corporações de mão morta.....	3.829\$496	5.078\$923	8.908\$419	8.908\$419
Dizimos.....	426.746\$719	170.271\$804	203.411\$184	35.032\$940	835.462\$647	564.976\$852	132.854\$440	137.631\$355
Dito do gado.....	16.123\$675	91.239\$418	46.273\$873	10.846\$267	164.477\$095	107.798\$796	5.072\$650	51.605\$649
Dito de miunças.....	254\$615	4.664\$613	4.919\$228	2.594\$793	293\$135	2.295\$000
Dito do algodão.....	15\$310	45\$310	15\$310
Dito do assucar.....	10.680\$393	10.680\$393	10.276\$073	404\$320
Bizima de Chancellaria.....	5.288\$946	26.616\$209	1.354\$518	33.259\$673	32.021\$893	1.033\$513	204\$567
Direitos d'Alfandega.....	2.500\$000	2.122\$095	12.022\$438	18.521\$129	98\$010	35.263\$672	27.378\$459	962\$672	6.921\$541
Ditos de 30 por cento.....	69\$457	69\$457	69\$457
Ditos de 15 por cento de embarcações estrangeiras.....	79\$000	79\$000	79\$000
Ditos de 5 por cento na venda de embarcações nacionaes.....	1.507\$500	1.507\$500	335\$500	1.232\$000
Ditos de 7 por cento.....	1.957\$669	1.957\$669	1.957\$669
Donativos.....	150.328\$278	8.636\$896	19.768\$992	542\$433	179.276\$599	78.616\$182	57.133\$102	43.527\$015
Ditos de Officios.....	1.838\$365	1.000\$000	2.838\$365	2.838\$365
Foros de terrenos de marinhãs.....	17.804\$392	4.012\$968	18.817\$360	18.775\$360	72\$000
Ditos de ditos diamantinos.....	154\$000	154\$000	154\$000
Ditos de Sesmarias.....	52.252\$603	1.352\$989	2.027\$650	55.633\$242	55.633\$242
Indemnisação.....	7.309\$360	21.165\$691	104.142\$522	146\$944	129.764\$517	129.764\$517
Imposto sobre lojas.....	422\$400	140\$800	12.742\$400	207.435\$329	30.275\$986	250.716\$915	217.605\$248	2.294\$109	817.558
Dito sobre segos.....	4.545\$404	354\$940	1.900\$344	1.900\$344
Dito sobre o sal.....	1\$600	1\$600	1\$600
Dito de 5 réis na carne verde.....	115\$200	710\$000	315\$460	1.140\$660	1.140\$660
Dito nas loterias.....	2.080\$000	2.080\$000	2.080\$000
Juros.....	1.099\$872	1.099\$872	1.099\$872
Letras.....	11.622\$160	66.215\$493	4.114\$507	81.952\$160	81.952\$160
Laudemio.....	386\$125	386\$125	386\$125
Meia Sisa.....	116\$269	846\$474	2.802\$568	3.765\$341	3.280\$025	485\$286
Multa.....	200\$000	17.962\$246	3.924\$542	22.086\$75	22.079\$066	4\$992	2\$700
Novos e velhos direitos.....	1.891\$191	76\$077	7.334\$546	115.225	159\$120	9.576\$159	9.500\$082	76\$077
Patente d'aguardente.....	5.700\$000	5.700\$000	5.700\$000
Passagens de rios.....	500\$500	371\$327	871\$827	371\$327	500\$500
Proprios nacionaes.....	1.085\$296	1.085\$296	907\$699	100\$097	77\$500
Reposição e restituição.....	5.689\$355	2.296\$796	39.352\$443	131.428\$268	3.483\$303	173.251\$165	159.815\$372	8.011\$047	5.424\$746
Rendas extinctas.....	22.365\$506	6.346\$412	22.945\$238	51.627\$156	51.627\$156
Dita do Correio.....	91\$596	98\$450	101\$046	401\$046
Dita de Proprios nacionaes.....	1.105\$250	294\$750	84\$502	14.471\$143	257\$840	15.913\$515	15.913\$515
Revalidação.....	97\$234	97\$234	97\$234
Sisalha do cobre.....	1.073\$236	5.073\$236	1.073\$236
Subsidio voluntario.....	13.481\$788	240\$000	13.721\$788	240\$000	13.481\$788
Dito litterario.....	3.800\$612	14.227\$037	2.391\$402	2.752\$417	23.171\$468	17.032\$836	4.297\$576	1.841\$056
Dito d'aguardente.....	218\$664	1.266\$880	2.033\$970	5.510\$514	3.480\$514	30\$000
Sello proporcional.....	2.303\$030	272\$001	2.575\$031	2.575\$031
Dito fixo.....	900\$720	549\$734	1.450\$454	1.450\$454
Dito de heranças e legados.....	21.896\$407	25.707\$476	43.752\$049	91.355\$932	89.946\$309	825\$927	583\$696
Dito de letras.....	125\$728	425\$728	125\$728
Sisa.....	2.409\$824	23.495\$191	113.813\$556	2.204\$054	141.922\$625	141.773\$025	65\$000	84\$600
Salario d'Africanos.....	6.083\$175	4.689\$634	10.772\$809	4.443\$454	6.329\$355
Taxa de escravos.....	4\$000	11\$000	112.132\$092	11.461\$159	123.608\$251	121.967\$111	4.311\$870	329\$770
Tercas partes de Officios.....	49\$138	493\$138	493\$138
Venda de generos.....	534\$712	3.940\$100	12.587\$837	50\$655	17.413\$304	6.586\$016	9.992\$576	534\$712
Dita de Proprios nacionaes.....	5.920\$060	928\$569	6.848\$629	1.481\$089	5.367\$540
TOTAL	2.030.623\$025	367.468\$012	484.894\$692	1.794.033\$029	135.015\$869	4.812.034\$657	3.087.648\$947	396.897\$423	1.327.488\$287

Tabellas parciaes da Divida activa do Municipio e Provincias.

RENDAS.	Sem distincção de annos.	1808—1821.	1822—1831.	1832—1850.	1850—1851.	TOTAL.	Cobavel.	Duvidosa.	Insolvel.
MUNICIPIO.									
Alcances de Thesou- reiros				6.282\$152		6.282\$452	6.282.452		
Barcos do interior				388\$600		388\$600	388\$600		
Casas de leilão e mo- das				520\$000		520\$000	520\$000		
Decima urbana				42.735\$357		42.235\$357	42.235\$357		
Dita de legua				1.611\$370		1.611\$370	1.611\$370		
Dita de mão morta				398\$185		398\$185	398\$185		
Dizima da Chancelle- ria				192\$405		192\$405	192\$405		
Indemnisações				598\$403		598\$403	598\$403		
Imposto de lojas				5.663\$288		5.663\$288	5.663\$288		
Dito de segos				506\$000		506\$000	506\$000		
Letras				2.244\$166		2.244\$166	2.244\$166		
Patente d'aguardente				5.700\$000		5.700\$000	5.700\$000		
Sello de heranças e legados				25\$056		25\$056	25\$056		
Juros				1.099\$872		1.099\$872	1.099\$872		
Multas				11.848\$140		11.848\$140	11.848\$140		
	\$	\$	\$	79.313\$294		79.313\$294	79.313\$294	\$	\$
ESPIRITO SANTO.									
Arrendamento de ter- renos				681\$466		681\$466	681\$466		
Decima urbana				2.959\$098		2.959\$098	2.126\$618	267\$243	565\$237
Dita de Corporação				36\$200		36\$200	36\$200		
Fóros de terrenos de marinhas				2.148\$313		2.148\$313	2.148\$313		
Imposto de lojas				3.685\$852		3.685\$852	1.938\$972	1.430\$464	316\$416
Proprios nacionaes				419\$990		419\$990	289\$490	53\$000	77\$500
Taxa de escravos				1.094\$890		1.094\$890	849\$750	81\$370	163\$770
	\$	\$	\$	11.025\$809		11.025\$809	8.070\$809	1.832\$077	1.122\$923
BAHIA.									
Alcances				257.528\$289	11.907\$759	269.436\$048	266.603\$776	2.832\$272	
Ancoragem				209\$070		209\$070	209\$070		
Arrematações e con- tractos				119.897\$008		119.897\$008	119.897\$008		
Bens de defuntos e ausentes	103\$040			7.144\$439		7.247\$479	2.776\$173	4.338\$266	133\$040
Direitos d'Alfandega				2.373\$556	98\$010	2.471\$566	2.464\$306	7\$560	
Ditos de 7 por cento					1.957\$669	1.957\$669	1.957\$669		
Decima de mão morta				520\$487	4.960\$082	5.480\$569	5.480\$569		
Dizima da Chancelle- ria				20.354\$258	1.041\$840	21.396\$098	20.864\$209	327\$822	204\$567
Dizimo do gado				122\$848		122\$848	122\$848		
Dizimos				6.121\$400		6.121\$400	6.121\$400		
Decima urbana				1.406\$990		1.406\$990	1.406\$990		
Fóros de marinhas				7.536\$469	316\$243	7.852\$712	7.852\$712		
Imposto sobre lojas				33.384\$870	9.507\$607	42.892\$477	42.379\$890	197\$045	315\$542
Dito sobre barcos				7.503\$020	583\$392	8.087\$012	8.087\$012		
Dito d'aguardente				2.033\$970		2.033\$970	2.003\$970	30\$000	
Dito de 5 reis em lb. de carne				175\$940		175\$940	175\$940		
Indemnisações				480\$000		480\$000	480\$000		
Letras				1.566\$599	1.176\$653	2.743\$252	2.743\$252		
Laudemio				386\$125		386\$125	386\$125		
Multas				3.690\$350	3.485\$836	7.176\$186	7.176\$186		
Meia sisa	116\$269			665\$306		665\$306	618\$209	47\$097	
Proprios nacionaes				4.227\$451	1.000\$000	5.227\$451	1.000\$000	4.227\$451	
Reposições e restitu- ções				46.881\$993	449\$284	47.331\$277	47.184\$677	65\$000	81\$600
Sisa				43.726\$993		43.726\$993	42.317\$370	825\$927	583\$696
Sellos de heranças				2.041\$177	4.288\$178	6.329\$355	6.329\$355	6.329\$355	
Salario de africanos				23.059\$000	2.655\$000	25.714\$000	24.644\$000	976\$000	94\$000
Taxa de escravos				154\$000		154\$000	154\$000		
Terrenos diamantinos									
	219\$309			593.192\$208	43.427\$553	636.839\$070	615.223\$330	20.203\$295	1.412\$445

RENDAS.	Sem distincção de annos.	1808—1821.	1822—1831.	1832—1850.	1850—1851.	TOTAL.	Cobavel.	Duvidosa.	Insolvel.
SERGIPE.									
Alcances.....				12.304\$157	847\$943	13.152\$100	13.152\$100		
Decima de mão morta.....				443\$490		443\$490	443\$490		
Dita urbana.....				3\$840		3\$840		3\$840	
Dizima da Chancellaria.....				737\$221		737\$221	737\$221		
Indemnizações.....				87.190\$489		87.190\$489	87.190\$489		
Imposto sobre barcos.....				185\$856		185\$856	185\$856		
Dito sobre lojas.....				7.761\$388		7.761\$388	7.761\$388		
Letras.....				2.495\$064	200\$000	2.695\$064	2.695\$064		
Multas.....				74\$308	200\$000	274\$308	274\$308		
Revalidações.....				97\$234		97\$234	97\$234		
Reposições e restituições.....				225\$000		225\$000	225\$000		
Salario de africanos.....				30\$998	85\$791	116\$789	116\$789		
Sisa.....				8.316\$954	24\$000	8.340\$954	8.340\$954		
Taxa de escravos.....				6.511\$000		6.511\$000	6.497\$000	14\$000	
	\$	\$	\$	126.376\$999	1.357\$734	127.734\$733	127.716\$893	17\$840	\$
ALAGOAS.									
Alcances de Thesou-reiros.....				9.114\$678		9.114\$678	9.114\$678		
Dizimo do algodão.....		15\$310				15\$310	15\$310		
Dito do assucar.....		1.867\$166				1.867\$166	1.462\$846		404\$320
Dito de miuças.....			4.585\$130			4.585\$130	2.290\$130		2.295\$000
Direitos de 30 por %.....				69\$457		69\$457	69\$457		
Fóros de sesmarias.....			1.352\$989			1.352\$989	1.352\$989		
Ditos de terrenos e de marinhas.....				501\$850		501\$850	501\$850		
Imposto de barcos do interior.....				259\$296	566\$400	825\$696	825\$696		
Dito sobre lojas.....				2.073\$872	2.385\$800	4.459\$672	4.459\$672		
Indemnizações.....					146\$944	146\$944	146\$944		
Reposições e restituições.....			5.180\$125	6.915\$187	30\$000	12.125\$312	8.903\$291	2.222\$629	999\$392
Sisa.....				2.540\$225		2.540\$225	2.537\$225		3\$000
Subsidio litterario.....				767\$500		767\$500	767\$500		
Salarios de africanos livres.....					21\$665	21\$665	21\$665		
Taxa de escravos.....				806\$640	1.066\$000	1.872\$640	1.856\$640	4\$000	12\$000
Multas.....				265\$862	88\$560	354\$422	354\$422		
	\$	1.882\$476	11.118\$244	23.314\$867	4.305\$369	40.620\$656	34.680\$315	2.226\$629	3.713\$712
PERNAMBUCO.									
Alcances de Thesou-reiros.....	82.425\$652		3.038\$444	19.784\$697		105.218\$793	105.248\$793		
Arrendamento.....	840\$687		140\$291			980\$978	980\$978		
Dizimo do assucar.....		8.813\$227				8.813\$227	8.813\$227		
Direitos d'Alfandega.....	2.500\$000					2.500\$000	2.500\$000		
Donativos.....	1.838\$365			1.000\$000		2.838\$365	2.838\$365		
Dizimos.....		22.305\$136	32.291\$192			54.596\$328	54.596\$328		
Donativos de officios.....	26.428\$631		2.963\$812			29.392\$443	29.392\$443		
Fóros de sesmarias.....	52.252\$603			2.027\$650		54.280\$253	54.280\$253		
Indemnizações.....	7.309\$360		21.037\$630	27\$857		28.374\$817	28.374\$817		
Letras.....				36.497\$319		36.497\$319	36.497\$319		
Novos e velhos direitos.....	1.818\$673		7.334\$546			9.153\$219	9.153\$219		
Reposições e restituições.....	933\$563		400\$000	5.506\$227		6.839\$790	6.839\$790		
Rendas extinctas.....		22.365\$506	6.316\$412	22.945\$238		51.627\$156	51.627\$156		
Rendas de Proprios nacionaes.....	1.105\$280	294\$750	67\$790	141\$800	131\$840	1.741\$460	1.741\$460		
Sisa.....		360\$000	18.006\$166			18.366\$166	18.366\$166		
Sello de heranças e legados.....		21.896\$407	22.797\$445			44.693\$852	44.693\$852		
	177.452\$814	76.035\$026	114.393\$698	87.930\$788	131\$840	455.944\$166	455.944\$166	\$	\$
PARAHIBA.									
Alcances de Thesou-reiros.....	1.569\$172	289\$631	3.103\$537	13.055\$279		18.017\$619	16.158\$816	1.612\$548	246\$255
Decima de mão morta.....				1.328\$210		1.328\$210	1.328\$210		
Direitos d'Alfandega.....			2.530\$131			2.530\$131	374\$154	654\$032	1.501\$915
Dizimo do gado.....	3.382\$251	2.385\$305	7.228\$652	1.310\$850		14.307\$558	13.968\$411	339\$147	
Dito de miuças.....	29\$435					29\$435	29\$435		
Fóros de terrenos e de marinhas.....				94\$819		94\$819	94\$819		
Indemnizações.....			128\$091	12.845\$773		12.973\$864	12.973\$864		
Imposto sobre lojas.....				7.827\$740		7.827\$740	7.827\$740		
Dito sobre barcos.....				1.056\$912		1.056\$912	1.056\$912		
Dito d'aguardente.....			963\$040			963\$040	963\$040		
Dito do sal.....			1\$600			1\$600			1\$600
Letras.....				3.207\$237		3.207\$237	3.207\$237		

RENDAS.	Sem. distincção de annos.	1808—1821.	1822—1831.	1832—1850.	1850—1851.	TOTAL.	Cobavel.	Duvidosa.	Insoluvel.
Renda de proprios nacionaes			168712	1478070		1638782	1638782		
Reposições e restituições		5618096	2.5988400	9418213		4.1008709	4.1008709		
Sisa				508000		508000	508000		
Salario de africanos				648000		648000	648000		
Subsidio litterario			2408280			2408280	1708034		
Taxa de escravos				7.9578000		7.9578000	7.9458000	708246	
Venda de proprios nacionaes		9288569				9288569	9288569	48000	88000
	4.9808858	4.1658101	16.8108443	49.8868103		75.8428505	71.3758297	2.7098408	1.7578800
CEARA'.									
Alcances de Thesou-reiros				3.8998608		3.8998608	3.8998608		
Direitos da Alfandega			3018080			3018080		3018080	
Dizimo do gado	11.6388470	87.5478456	34.0638285	9.4068569		142.6558780	86.3168628	4.7338503	51.6058649
Dizima da Chancelaria				1038358		1038358	1038358		
Decima de mão morta					258600	258600	258600		
Direitos de 15 por cento de embarcações				798000		798000	798000		
Donativos de officios	678315					678315		678315	
Fóros de terrenos de marinha				1.5238386		1.5238386	1.5238386		
Imposto sobre lojas				6.0538000		6.0538000	5.7868000		2678000
Letras				4.7018731		4.7018731	4.7018731		
Multas				938654		938654	938654		
Meia sisa	7468474					7468474	3348338		4128136
Sisalha de cobre				1.0738236		1.0738236	1.0738236		
Subsidio litterario				1.5338225		1.5338225	1.4118353		1218872
Taxa de escravos				1.7128000		1.7128000	1.7128000		
Reposições e restituições	5558331			7868823		1.3428154	7868823		5558331
Venda de generos				12.4728037	508655	12.5228692	2.5308116	9.9928576	
Sisa				908000		908000	908000		
	12.2618116	88.2938930	34.3648965	43.5278627	768255	178.5238293	110.4668831	15.8958482	52.1608980
PIAUHY.									
Alcances de Thesou-reiros		5.5828159	5418050			6.1238209	6.1238209		
Dizimo do gado	1.1028954	1.3068157	1.0418020			3.4508131	3.4508131		
Dito de miuças	2258180		798483			3048663	3048663		
Imposto de barcos do interior				98456		98456	98456		
Dito sobre lojas				4878992		4878992	4878992		
Multas				78992		78992	78992		
Sisa				2428000		2428000	2428000		
Taxa de escravos				1.2858600		1.2858600	1.2858600		
	1.3288134	6.8888316	1.6618553	2.0328440		11.9108443	11.9108443		
MARANHÃO.									
Alcances de Thesou-reiros	1.2338912	11.0508011	1.4808980	103.1128957		116.8778860	92.4658539	9.7048784	14.7078537
Direitos de 5 por cento de embarcações			1.5678500			1.5678500	3358500	1.2328000	
Dizima da Chancelaria			5.2888946	678672	2208240	5.5768858	4.8708667	7068191	
Dizimos	2.8878960					2.8878960			2.8878960
Dita de mão morta	438200	2538368	10.6078643	8.2968634		19.2008845	19.2008845		
Direitos da Alfandega		2.1228095	3.6518227	4878383	678581	5548964	5548964		
Fóros de terrenos e de marinha				15.6658330		21.4388652	16.0198056		5.4198596
Imposto sobre barcos				4.8828157	7268725	5.6088882	5.6088882		
Dito sobre lojas	4228400			2.4498600	1008800	2.5508400	1.8358200		7158200
Dito sobre seges			12.6918200	14.0148462	2.5028416	29.6308478	29.6308478		
Letras				1.0398404	528416	1.0918820	1.0918820		
Meia sisa				968256		968256	968256		
Reposições e restituições	3.3628264	1.4708000	7938358	2.5728829		8.1988451	2.8618261	1.5608967	3.7768223
Salarios de africanos				3.8978000	2948000	4.1918000	4.1918000		
Sisa				34.0558525		34.0558525	34.0558525		
Sello de heranças e legados			3988197			3988197	3988197		
Taxa de escravos				25.4708000	2.3528000	27.8228000	27.8228000		
	7.9498736	14.8958474	38.6568619	216.1078209	6.3168178	283.9258216	243.1418608	13.9928292	26.7918316

RENDAS.	Sem distinção de annos.	1808—1821.	1822—1831.	1832—1850.	1850—1851.	TOTAL.	Cobavel.	Duvidosa.	Insolvel.
PARA'.									
Dizimo do gado.....			3.940\$778			3.940\$778	3.940\$778		
Reposição e restituição.....	720\$000	265\$700	1.780\$560	69.762\$100	2.258\$686	74.787\$066	74.787\$046		
Alcance de Thesou- reiro.....	94.033\$949		12.959\$580	4.728\$458		111.722\$987	4.949\$709		106.773\$278
Taxa de escravos.....	4\$000		11\$000	128\$800		143\$800	143\$800		
Subsidio d'aguardente.....		218\$664	294\$840			513\$504	513\$504		
Sisa.....				527\$000		527\$000	527\$000		
Decima de mão morta.....				606\$694		606\$694	606\$694		
Lojas.....			25\$600	189\$900	69\$168	284\$668	284\$668		
Bens vagos.....				1.073\$144		1.073\$144	1.073\$144		
Venda de generos.....	534\$712					534\$712			534\$712
Dita de proprios na- cionaes.....	5.920\$060					5.920\$060	552\$520		5.367\$540
Novos e velhos di- reitos.....		76\$077				76\$077			76\$077
Imposto sobre loterias.....				2.080\$000		2.080\$000	2.080\$000		
Dizimos.....	4.376\$563					4.376\$563	4.376\$563		
Direitos d'Alfandega.....				482\$243		482\$243	482\$243		
Multas.....					20\$000	20\$000	20\$000		
	105.589\$284	560\$441	19.012\$358	79.579\$339	2.347\$854	207.089\$276	94.337\$669		112.751\$607
S. PAULO.									
Alcances de Thesou- reiros.....				5.811\$549	5.917\$728	11.729\$277	11.729\$277		
Decima de mão morta.....					25\$660	25\$660	25\$660		
Letras de sisa.....				1.277\$128	1.240\$001	2.517\$129	2.517\$129		
Loja.....				6.844\$553	275\$120	7.119\$673	7.119\$673		
Sisa.....				390\$355	895\$454	1.285\$809	1.285\$809		
Taxa de escravos.....				2.270\$000		2.270\$000	2.270\$000		
				16.593\$885	8.353\$963	24.947\$848	24.947\$848		
SANTA CATHARINA.									
Alcances de Thesou- reiros.....			5.243\$749	65\$564		5.309\$313	65\$564		5.242\$749
Decima de mão morta.....				8\$847		8\$847	8\$847		
Fóros de terrenos e de marinhas.....				1.045\$398		1.045\$398	1.045\$398		
Imposto sobre barcos.....				62\$100		62\$100	9\$600	4\$800	48\$000
Dito sobre lojas.....				7.920\$000	544\$800	8.464\$800	7.879\$600	399\$600	185\$600
Multas.....				69\$172	163\$44	85\$516	77\$824	4\$992	2\$700
Salarios de africanos.....				50\$000		50\$000	50\$000		52\$000
Taxa de escravos.....				3.433\$000	186\$000	3.619\$000	3.335\$000	232\$000	
			5.243\$749	12.654\$381	747\$144	18.645\$274	12.471\$833	641\$392	5.532\$049
S. PEDRO.									
Alcances de Thesou- reiros.....	6\$650	89\$074	1.289\$160	90.129\$159	42.043\$936	133.558\$279	132.449\$505		1.108\$774
Imposto de barcos.....				808\$800	22\$608	831\$408	831\$408		
Direitos d'Alfandega.....			5.540\$000			5.540\$000	5.540\$000		
Donativos de officios.....		219\$686	301\$134	226\$377		747\$197	322\$111		425\$986
Decima urbana.....				13.454\$629		13.456\$629	13.454\$629		
Dizima de Chancel- laria.....				5.068\$283		5.068\$283	5.068\$283		
Fóros de terrenos e de marinhas.....				72\$000		72\$000			72\$000
Imposto de carne ver- de.....		710\$000				710\$000	710\$000		
Dito de seges.....					302\$524	302\$524	302\$524		
Dito sobre lojas.....				35.101\$400	3.509\$116	38.610\$516	38.610\$516		
Letras.....				6.234\$630		6.234\$630	6.234\$630		
Meia sisa.....		100\$000	625\$000			725\$000	725\$000		
Multa.....	200\$000			759\$690	113\$802	1.073\$492	1.073\$492		
Novos e velhos direitos.....	72\$518					72\$518	72\$518		
Passagens de rios.....			500\$500	371\$327		871\$827	371\$327		500\$500
Renda de proprios na- cionaes.....				13.882\$273	126\$000	14.008\$273	14.008\$273		
Reposições e restitui- ções.....	118\$197		19.600\$009	20.601\$566		40.319\$763	40.319\$763		
Sisa.....		2.049\$824	5.489\$025	3.508\$441		11.047\$290	11.047\$290		
Terça parte de officios.....				493\$138		493\$138	493\$138		
Taxa de escravos.....				19.038\$000	3.418\$000	22.456\$000	22.456\$000		
Venda de generos.....			3.940\$100	115\$800		4.055\$900	4.055\$900		
	397\$365	3.168\$584	37.285\$219	209.865\$513	49.535\$986	300.252\$667	298.146\$307		2.106\$360

RENDAS.	Sem distinção de annos.	1808—1821.	1822—1831.	1832—1850.	1850—1851.	TOTAL.	Cobavel.	Dividosa.	Insolvel.
MINAS.									
Alcances de Thesou- reiros.	17.918,436		3.027,071	50.988,783		71.934,290	71.934,290		
Contractos de entra- das.	1.127.948,116	826,979	463,318			1.129.238,713	57.008,263	145.353,323	926.877,127
Decima urbana			443,972	2.696,969		3.140,941	3.140,941		
Dizimos.	419.482,196	147.966,668	171.119,992	28.911,540		767.480,396	499.882,561	132.854,440	134.743,395
Donativos e terças partes de officios. Dizima de Chancel- laria.	123.832,332	8.417,210	16.504,046	316,056		149.069,644	48.901,928	57.065,787	43.101,929
Imposto de lojas.		140,800	25,600	93,012	92,438	185,850	185,850		
Dito de carne verde. Arrematações de bens. Multas.	115,200 2.243,269			72.270,412 139,520	11.481,959	83.918,771 254,720	83.918,771 254,720		
Novos e velhos di- reitos.				153,048		2.243,269 153,048	2.243,269 153,048		
Letras.	11.622,160			115,225	159,120	274,345	274,345		
Renda do Correio. Reposições e restitui- ções.				7.895,063	1.497,853	21.015,076	21.015,076		
Subsidio litterario Dito voluntario.	3.800,812 13.481,788	14.227,037	2.151,122	451,692	194,667	13.435,073 20.620,463	13.435,073 14.683,949	4.105,458	1.841,056 13.481,788
Sisa				17.102,063	835,316	17.937,379	17.937,379		
Sello fixo				900,720	549,734	1.450,454	1.450,454		
Dito proporcional. Dito de heranças e legados.			2.511,834	2.303,000	272,001	2.575,031	2.575,031		
Dito de letras. Taxa de escravos				125,728	1.784,159	125,728	125,728		
	1.720.444,409	171.578,694	196.486,955	216.388,825	16.876,697	2.321.775,580	862.251,277	339.379,008	1.120.045,295
MATO GROSSO.									
Alcances de Thesou- reiros.			749,875	3.908,911	384,353	5.042,989	5.042,989		
Arrematação.			9.114,764	9.946,265		19.058,029	19.058,029		
Bens de ausentes. Imposto sobre lojas. Multas.				3.856,600	1.154,993	1.154,993	1.154,993		
Reposições e restitui- ções.				1.000,000		1.000,000	1.000,000		
Sisa.				6.650,166		6.650,166	6.556,666		93,800
Taxa de escravos				109,000		109,000	109,000		
			9.861,489	26.244,042	1.539,346	37.644,877	37.551,977		93,800

Resumo das Tabellas parciaes da Divida activa do Municipio e Provincias.

MUNICIPIO DA CORTE E PROVINCIAS.	DISTINÇÃO PELAS EPOCHAS QUE ALTERARÃO OU MODIFICARÃO O SYSTEMA DE CONTABILIDADE, ADMINISTRAÇÃO E FISCALISAÇÃO DA FAZENDA NACIONAL.					ESTADO DA DIVIDA EM DEZEMBRO DE 1851.			
	<i>Sem distincção de annos.</i>	1808—1821.	1822—1831.	1832—1850.	1850—1851.	TOTAL.	<i>Cobravcl.</i>	<i>Duvidosa.</i>	<i>Insolvcl.</i>
Municipio da Corte.				79.313\$294		79.313\$294	79.313\$294		
Espirito Santo.				11.025\$809		11.025\$809	8.070\$809	1.832\$077	1.122\$923
Bahia.	219\$309			593.192\$208	43.427\$553	636.839\$070	615.223\$330	20.203\$295	1.412\$445
Sergipe.				126.376\$999	1.357\$734	127.734\$733	127.716\$893	17\$840	
Alagoas.		1.882\$476	11.118\$244	23.314\$567	4.305\$969	40.620\$656	34.680\$315	2.226\$629	3.713\$712
Pernambuco.	177.452\$814	76.035\$026	114.393\$698	87.930\$788	131\$840	455.944\$166	455.944\$166		
Parahiba.	4.980\$858	4.165\$101	16.810\$443	49.886\$103		75.842\$505	71.375\$297	2.709\$408	1.757\$800
Rio Grande do Norte.									
Ceará.	12.361\$116	88.293\$930	34.364\$365	43.527\$627	76\$255	178.523\$293	110.466\$831	15.895\$482	52.160\$980
Piauh.	1.328\$134	6.888\$316	1.661\$553	2.032\$440		11.910\$443	11.910\$443		
Maranhão.	7.949\$736	14.895\$474	38.656\$619	216.107\$209	6.316\$178	283.925\$216	243.141\$608	13.992\$292	26.791\$316
Pará.	105.589\$284	560\$441	19.012\$358	79.579\$339	2.347\$804	207.089\$226	94.337\$619		112.751\$607
S. Paulo				16.593\$885	8.353\$963	24.947\$848	24.947\$848		
Santa Catharina.			5.213\$749	12.654\$381	747\$144	18.645\$274	12.471\$833	641\$392	5.532\$049
S. Pedro.	397\$365	3.168\$584	37.285\$219	209.865\$513	49.535\$986	300.252\$867	298.146\$307		2.106\$360
Minas Geraes.	1.720.444\$409	171.578\$694	196.486\$955	216.388\$825	16.876\$697	2.321.775\$560	862.351\$277	339.379\$008	1.120.045\$295
Goyaz.									
Mato Grosso.			9.861\$489	26.244\$042	1.539\$346	37.644\$877	37.551\$077		93\$800
	2.030.623\$025	367.468\$042	484.894\$692	1.794.033\$029	135.015\$869	4.812.034\$657	3.087.618\$917	396.897\$423	1.327.488\$287

A differença que ha entre este quadro, e o que foi dado com o Balanço do exercício de 1849—1850, procede de ter aquelle sido organizado conforme o assentamento que nesta Directoria se tem feito da divida liquidada até Dezembro de 1851, na fórma do Decreto de 20 de Novembro de 1850, á vista das relações recebidas das Thesourarias de Fazenda, em virtude das ordens que se lhes expedio, e pelas certidões e contas vindas da Directoria Geral de Contabilidade, e de outras Repartições do Municipio, e não pelas que tinham sido anteriormente remetidas, de que se não podia fazer assentamento porque não erão nominaes, e muitas dividas se achavão nellas englobadas.

As Thesourarias por falta de tempo, e de Empregados não puderão proceder a essa liquidação da divida que existio até Dezembro de 1851, e forão mandando, para satisfazer ás exigencias desta Directoria, somente o que podião apurar, depois de eliminarem dividas que reconhecerão ter sido cobradas, ou que não podião ainda ter por verificadas, as quaes entretanto nos quadros anteriores havião dado como liquidadas; concorrendo muito para as inexactidões de taes rela-

ções o mau estado de sua escripturação, como declararão, entre outros, os inspectores das Thesourarias de Minas e Alagoas. He esta huma das razões por que neste quadro a divida de algumas Provincias apparece menor do que no anterior; he a segunda não virem nellas contempladas as dividas das Provincias de Goyaz e Rio Grande do Norte, que não mandarão relações; e finalmente he a terceira o ter-se abonado o algarismo da divida da Provincia do Rio de Janeiro que figurava nos quadros anteriores na importancia de 145.885\$795, por não poder garantir-se a sua exactidão, reduzindo-se esta somma a de 142.635\$235 que ultimamente foi liquidada na 3.^a Contadoria; por igual razão foi tambem abandonada a parcella de 1.256.868\$901, que figurou como divida do Municipio, e em substituição se liquidou na mesma 3.^a Contadoria no anno de 1851 a somma de 390.913\$105, da qual se fez assentamento nesse anno tão somente da que constava das certidões remetidas durante o mesmo anno, levando-se ao anno de 1851—1852 as demais quantias, que devem apparecer no Balanço respectivo. Provavelmente ainda apparecerão algumas differenças, devidas sem duvida ás causas que ficão expostas.

Directoria Geral do Contencioso em 30 de Abril de 1853. — O Ajudante do Procurador Fiscal Luiz Ignacio Nascentes d'Azambuja.

QUADROS

DA

Divida Passiva

Liquidada até 30 de Junho de 1852.

Quadro da divida passiva do Imperio anterior ao anno de 1827, liquidada até 30 de Junho de 1852, inclusivè a que pertence a depositos.

PROVINCIAS E ORIGEM DA DIVIDA.	TOTAL.	EXIGIVEL.	INEXIGIVEL.
MUNICIPIO DA CÔRTE E PROVINCIA DO RIO DE JANEIRO.			
Bens de defuntos e ausentes	836.503,7801		
Compra de Proprios Nacionaes	4.864,7880		
Propriedades portuguezas	55.483,7955		
Divida inscripta	22.331,7353	919.183,7989	
ESPIRITO SANTO.			
Officiaes da 1. ^a linha	913,7451		
Ditos da extincta 2. ^a linha	289,7500		
Força de linha	1.125,7879		
Divida inscripta	218,7333	2.547,7163	
BAHIA.			
Propriedades portuguezas	23.421,7385		
Divida inscripta	75.878,7246	99.299,7631	
SERGIPE.			
Propriedades portuguezas	1.311,7808		
Legados-pios não cumpridos	1.558,7455		
Bens de defuntos e ausentes	3.205,7585		
Divida inscripta	269,7680	6.345,7528	
ALAGOAS.			
Divida inscripta	1.354,7341	1.354,7341	
PERNAMBUCO.			
Propriedades portuguezas	11.823,7491		
Bulla da Cruzada	479,7657		
Direitos de Chancellaria	4.348,7901		
Bens de defuntos e ausentes	2.656,7077		
Divida inscripta	12.276,7901	31.585,7027	
PARAHIBA.			
Divida inscripta	2.154,7699	2.154,7699	
RIO GRANDE DO NORTE.			
Vencimentos militares	15.132,7997		
Congruas e guisamentos	275,7523		
Compra de pão-brasil	137,7000		
	15.545,7520	1.671,7689	13.873,7831

PROVINCIAS E ORIGEM DA DIVIDA.	TOTAL.	EXIGIVEL.	INEXIGIVEL.
CEARÁ.			
Bens de defuntos e ausentes	25.672,7D438	25.672,7D438	
PIAUHY.			
Bens de defuntos e ausentes	21.682,7D838		
Propriedades portuguezas	1.164,7D646		
Divida inscripta	1.320,7D000	24.167,7D484	
MARANHÃO.			
Divida inscripta	8.199,7D625	8.199,7D625	
PARÁ.			
Bens de defuntos e ausentes	51.371,7D555		
Divida inscripta	6.255,7D705	57.627,7D260	
SANTA CATHARINA.			
Força de linha	17,7D195		
Emprestimo do Cofre dos Orphãos	1.025,7D799		
Divida inscripta	1.363,7D704		
	2.406,7D698	1.984,7D813	421,7D885
S. PEDRO.			
Bens de defuntos e ausentes	99.785,7D609		
Divida inscripta	66.370,7D849		
Emprestimo do Cofre dos Orphãos	4.844,7D278	171.000,7D736	
MINAS GERAES.			
Divida inscripta	3.925,7D297	3.925,7D297	
GOYAZ.			
Bens de defuntos e ausentes	14.013,7D388		
Divida inscripta	26.220,7D343		
Sem distincção de rubrica	4.669,7D370	44.903,7D101	
MATO GROSSO.			
Divida inscripta	233.460,7D135	233.460,7D135	

RECAPITULAÇÃO.

PROVINCIAS.	TOTAL.	EXIGIVFL.	INEXIGIVEL.
Município da Côrte e Provincia do Rio de Janeiro	919.183,7989	919.183,7989	
Espirito Santo	2.547,7163	2.547,7163	
Bahia	99.299,7631	99.299,7631	
Sergipe	6.345,7528	6.345,7528	
Alagoas	1.354,7341	1.354,7341	
Pernambuco	31.585,7027	31.585,7027	
Parahiba	2.154,7699	2.154,7699	
Rio Grande do Norte	15.545,7520	1.671,7689	13.873,7831
Ceará	25.672,7438	25.672,7438	
Piauhy	24.167,7484	24.167,7484	
Maranhão	8.199,7625	8.199,7625	
Pará	57.627,7260	57.627,7260	
Santa Catharina	2.406,7698	1.984,7813	421,7885
S. Pedro	171.000,7736	171.000,7736	
Minas Geraes	3.925,7297	3.925,7297	
Goyaz	44.903,7101	44.903,7101	
Mato Grosso	233.460,7135	233.460,7135	
	1.649.378,7672	1.635.082,7956	14.295,7716

*Quadro da divida passiva do Imperio, posterior
ao anno de 1826, liquidada até 30
de Junho de 1852.*

MUNICIPIO DA CÔRTE E PROVINCIAS.	MINISTERIOS.						TOTAL.	EXIGIVEL.	INEXIGI- VEL.
	IMPERIO.	JUSTIÇA.	ESTRAN- GEIROS.	MARINHA.	GUERRA.	FAZENDA.			
Municipio e Provincia do Rio de Janeiro ...	3.673\$305	7.713\$503	2.400\$000	63\$000	5.167\$837	1.477.338\$564	1.496.356\$209	1.496.356\$209	
Espirito Santo.	280\$188	600\$000	16\$097	3.537\$477	64.180\$876	68.614\$638	68.614\$638	
Bahia	309\$948	315\$000	1.420\$456	445.835\$997	447.881\$401	447.881\$401	
Sergipe	1.920\$604	73\$386	26.184\$921	28.178\$911	28.178\$911	
Alagoas	479\$306	578\$600	207\$426	12.960\$850	53.766\$024	67.992\$206	67.992\$206	
Pernambuco	2.271\$139	8.463\$444	10.734\$553	10.734\$553	
Parahiba	1.199\$517	7.268\$479	6.417\$629	15.793\$589	30.679\$214	30.679\$214	
Rio Grande do Norte..	287\$122	1.817\$611	392\$000	18.017\$670	5.309\$149	25.823\$552	25.412\$170	411\$382
Ceará	240\$299	6.273\$203	29.433\$478	35.946\$980	35.946\$980	
Piahy	387\$238	502\$862	765\$330	3.904\$615	38.833\$627	44.393\$672	44.393\$672	
Maranhão	18\$000	5.252\$543	8.011\$867	378.187\$617	46.195\$848	437.669\$905	437.669\$905	
Pará	2.155\$274	1.135\$633	1.376\$223	36.557\$030	41.224\$160	41.224\$160	
S. Paulo	145\$160	1.722\$827	15.140\$852	397.828\$015	414.836\$854	414.836\$854	
Santa Catharina	2.848\$405	33.405\$361	36.253\$766	27.511\$972	8.741\$794
S. Pedro	707\$534	1.319\$813	97\$300	243.298\$821	135.881\$128	431.334\$596	431.334\$596	
Minas Geraes	8.776\$587	39.219\$781	51.166\$612	105.992\$424	205.155\$404	205.155\$404	
Goyaz	1.757\$394	36.250\$257	38.007\$651	38.007\$651	
Mato Grosso	482\$536	80\$000	562\$536	562\$536	
	15.953\$957	74.680\$677	2.400\$000	11.003\$653	750.274\$219	3.007.333\$702	3.861.646\$208	3.852.493\$032	9.153\$176

Tabella da divida passiva do Imperio, posterior ao anno de 1826, liquidada até 30 de Junho de 1852 inclusive a que pertence a depositos.

PROVINCIAS E ORIGEM DA DIVIDA.	ANNOS	SOMMA CORRESPONDENTE A CADA CLASSE DE DIVIDA.		Somma dos Ministerios.	Total das Provincias.	Exigivel.	Inexigivel.
		Parcial.	Total.				
MUNICIPIO DA CÔRTE E PROVINCIA DO RIO DE JANEIRO.							
MINISTERIO DO IMPERIO.							
Camara dos Deputados.....	1846—1847 1848—1849 1849—1850	598064 4838000 6778419	1.2198483				
Escola de Medicina.....	1844—1845 1846—1847	258000 2008000	2258000				
Aulas Publicas.....	1845—1846 1846—1847 1848—1849	6008000 608000 6478824	1.3078824				
Archivo Publico.....	1845—1846	128500				
Muzeo Nacioal.....	1846—1847	1948668				
Despezas eventuaes.....	1845—1846 1847—1848	1178500 608000	1778500				
Tribunal da Junta do Commercio.....	1847—1848 1850—1851	4248330 1008000	5248330				
Inspecção de Saude.....			128000	3.6738305			
MINISTERIO DA JUSTIÇA.							
Justiça de primeira Instancia.....	1846—1847 1847—1848 1848—1849 1849—1850	7908642 2.7338330 2618288 338334	3.8188594				
Policia e segurança publica.....	1845—1846 1846—1847 1847—1848 1848—1849 1850—1851	1178337 988331 1348720 88333 48301	3638022				
Guarda Nacional.....	1845—1846 1846—1847 1847—1848 1848—1849	1278500 7438669 4238000 2798000	1.5738169				
Supremo Tribunal de Justiça.....	1848—1849	2118110				
Typographia Nacional.....	1848—1849	548280				
Vigarios e Igrejas pobres.....	1848—1849 1850—1851	1.0468664 1508000	1.1968664				
Diversas despezas.....	1848—1849	1968664				
Administração ecclesiastica.....	1849—1850 1850—1851	1008000 2008000	3008000	7.7138503			
MINISTERIO DE ESTRANGEIROS.							
Secretaria.....	1849—1850 1850—1851	1.2008000 1.2008000	2.4008000	2.4008000			

PROVINCIAS E ORIGEM DA DIVIDA.	ANNOS.	SOMMA CORRESPONDENTE A CADA CLASSE DE DIVIDA.		Somma dos Ministerios.	Total das Provincias.	Exigivel.	Inexigivel.
		Parcial.	Total.				
MINISTERIO DA MARINHA.							
Reformados	1850—1851		63\$000	63\$000			
MINISTERIO DA GUERRA.							
Officiaes de primeira Linha	1845—1846		379\$000				
Força de Linha	1845—1846		29\$200				
Reformados	1846—1847	158\$800					
	1847—1848	338\$880					
	1850—1851	4.526\$277	4.718\$957				
Recrutamento	1845—1846	19\$920					
	1846—1847	20\$760	40\$680	5.167\$837			
MINISTERIO DA FAZENDA.							
Bens de defuntos e ausentes	Diversos		629.456\$975				
Dividendo do extincto Banco do Brasil			26.972\$239				
Pensionistas do Estado	1846—1847	326\$549					
	1847—1848	16.835\$399					
	1848—1849	15.122\$233					
	1849—1850	17.893\$771					
	1850—1851	21.440\$907	71.618\$859				
Aposentados	1846—1847	360\$962					
	1847—1848	826\$895					
	1848—1849	474\$083					
	1849—1850	2.055\$262					
	1850—1851	5.147\$911	8.865\$113				
Empregados de Repartições extinctas	1845—1846	732\$524					
	1846—1847	220\$533					
	1847—1848	225\$000					
	1848—1849	86\$666					
	1849—1850	258\$548					
	1850—1851	935\$000	2.458\$271				
Mesas de Rendas, Recebedorias e Collectorias	1845—1846	698\$160					
	1846—1847	1.405\$586					
	1848—1849	1.246\$853	3.350\$599				
Caixa d'Amortisação	1849—1850		60\$000				
Commissão d'Estatistica	1849—1850		87\$096				
Alfandega	1849—1850	300\$000					
	1850—1851	386\$936	686\$936				
Thesouro	1850—1851		19\$354				
Thesourarias	1849—1850	14\$515					
	1850—1851	10\$322	24\$837				
Casa da Moeda	1850—1851		8\$601				
Indemnisações	1849—1850		146\$270				
Emprestimo do cofre de orphãos	Diversos		580.710\$398				
Juros de divida inscripta	"		11.599\$895				
Ditos de divida interna fundada, não reclamados	"		141.273\$121	1.477.338\$564	1.496.356\$209	1.496.356\$209	
ESPIRITO SANTO.							
MINISTERIO DO IMPERIO.							
Presidencia	1850—1851		8\$888				
Catechese e civilisação de indios	1847—1848	210\$300					
	1849—1850	61\$000	271\$300	280\$188			

PROVINCIAS E ORIGEM DA DIVIDA.	ANNOS.	SOMMA CORRESPONDENTE A CADA CLASSE DE DIVIDA.		Somma dos Ministerios.	Total das Provincias.	Exigivel.	Inexigivel.
		Parcial.	Total.				
MINISTERIO DA JUSTIÇA.							
Parochos.....	1848—1849 1849—1850	300\$000 300\$000	600\$000	600\$000			
MINISTERIO DA MARINHA.							
Despezas extraordinarias.....	1847—1848		16\$097	16\$097			
MINISTERIO DA GUERRA.							
Força de Linha.....	1831 1833—1834 1834—1835 1835—1836 1836—1837 1838—1839 1839—1840 1840—1841 1841—1842 1842—1843 1843—1844 1844—1845 1845—1846 1846—1847 1847—1848 1848—1849 1849—1850	13\$910 7\$600 50\$300 289\$958 457\$530 43515 30\$415 72\$175 97\$810 84\$730 52\$534 31\$470 1\$800 154\$689 400\$161 866\$727 21\$320	2.637\$704				
Luzes para quartéis e corpos de guarda....	1847—1848		25\$200				
Hospitaes.....	1846—1847 1847—1848	113\$280 256\$640	369\$920				
Officiaes do Exercito.....	1841—1842 1848—1849	50\$520 13\$733	64\$253				
Arsenal e armazem de artigos bellicos.....	1846—1847 1847—1848 1848—1849 1849—1850	56\$400 144\$000 144\$000 96\$000	440\$400	3.537\$477			
MINISTERIO DA FAZENDA.							
Pensionistas do Estado.....	1839—1840 1840—1841 1841—1842 1842—1843	62\$500 150\$000 149\$999 150\$000	512\$199				
Mesas de Rendas e Collectorias.....	1847—1848		3\$168				
Aposentados.....	1850—1851		52\$756				
Bens de defuntos e ausentes.....	Diversos.....		11.423\$802				
Emprestimo do cofre de orphaes.....	»		52.188\$651	64.130\$876	68.614\$638	68.614\$638	
BAHIA.							
MINISTERIO DA JUSTIÇA.							
Justiça de primeira Instancia.....	1849—1850		154\$837				
Policia e segurança publica.....	1846—1847		73\$971				
Vigario geral.....	1846—1847 1847—1848 1848—1849 1849—1850	20\$000 20\$000 20\$000 20\$000	80\$000				
Telegraphos.....	Sem distincção		1\$140	300\$948			

PROVINCIAS E ORIGEM DA DIVIDA.	ANNOS.	SOMMA CORRESPONDENTE A CADA CLASSE DE DIVIDA.		Somma dos Ministerios.	Total das Provincias.	Exigivel.	Inexigivel.
		Parcial	Total.				
MINISTERIO DA MARINHA.							
Arsenal	1848—1849		315\$000	315\$000			
MINISTERIO DA GUERRA.							
Officiaes do Estado maior	1846—1847		220\$000	1.420\$456			
Reformados	1847—1848		199\$333				
Arsenal	1846—1847		810\$613				
Recrutamento	1847—1848	47\$010					
	1848—1849	143\$500	190\$510				
MINISTERIO DA FAZENDA.							
Obras	1841—1843		2.339\$970	445.835\$997	447.881\$401	447.881\$401	
Emprestimo do cofre de orphaes	Diversos		443.496\$027				
SERGIPE.							
MINISTERIO DA JUSTIÇA.							
Policia e segurança publica	1841—1842		56\$997	1.920\$604			
Guarda Nacional	1837—1838	7\$8000					
	1838—1839	1.251\$607					
	1839—1840	534\$000	1.863\$607				
MINISTERIO DA GUERRA.							
Armazem de artigos bellicos	1849—1850		3\$520	73\$386			
Diversas despezas e eventuaes	1842—1843	55\$260					
	1847—1848	14\$666	69\$866				
MINISTERIO DA FAZENDA.							
Juizo dos Feitos	1845—1846	30\$153		212\$118			
	1846—1847	62\$190					
	1847—1848	64\$789					
	1848—1849	40\$66					
	1849—1850	55\$615					
Mesas de Rendas e Collectorias	1848—1849		210\$000	26.181\$921	28.178\$911	28.178\$911	
Emprestimo do cofre de orphaes	Diversos		13.240\$399				
Bens de defuntos ausentes	"		12.249\$784				
Legados pios não cumpridos	1832—1833		272\$620				
ALAGOAS.							
MINISTERIO DO IMPERIO.							
Correio geral	1843—1844	413\$339		433\$339			
	1844—1845	20\$000					
Instituto vaccinico	1849—1850		45\$967	479\$306			
MINISTERIO DA JUSTIÇA.							
Policia e segurança publica	1842—1843	115\$200		140\$200			
	1843—1844	25\$000					

PROVINCIA E ORIGEM DA DIVIDA.	ANNOS.	SOMMA CORRESPONDENTE A CADA CLASSE DE DIVIDA.		Somma dos Ministerios.	Total das Provincias.	Exigivel.	Inexigivel.
		Parcial.	Total.				
Guarda Nacional.....	1845—1847 1849—1850	218\$400 220\$000	438\$400	578\$600			
MINISTERIO DA MARINHA.							
Arsenal.....	1831—1832 1849—1850	45\$826 161\$600	207\$426	207\$426			
MINISTERIO DA GUERRA.							
Força de Linha.....	1830—1836 1830—1837 1832—1839 1837—1838	63\$915 114\$673 68\$318 95\$056	341\$992				
Hospitaes.....	1837—1838 1841—1842	89\$280 594\$952	684\$232				
Officiaes da extincta 2. ^a Linha Reformados.....	1839—1840 1836—1837 1837—1838 1838—1839 1841—1842 1843—1844 50\$000 100\$000 100\$000 107\$100 27\$760	7\$500 384\$860				
Diversas despesas e eventuaes.....	1837—1838 1841—1842 1847—1848	2.468\$280 40\$391 29\$889	2.538\$560				
Recrutamento.....	1839—1840 1840—1841 1841—1842	70\$833 192\$883 100\$000	363\$716				
Guarda Nacional destacada.....	1832—1834 1836—1837 1837—1838 1839—1840 1840—1841 1841—1842 1847—1848	109\$155 169\$699 3 438\$178 784\$122 62\$374 68\$242 2.374\$890	7.003\$650				
Armazem de artigos bellicos.....	1844—1845	1.440\$000				
Obras militares.....	1847—1848	196\$340	12.960\$850			
MINISTERIO DA FAZENDA.							
Alfandega.....	1828—1829 1829—1830 1830—1831 1831—1832 1832—1833 1833—1834 1834—1835 1835—1836 1836—1837 1837—1838 1839—1840	285\$000 360\$000 360\$000 360\$000 297\$087 279\$012 246\$560 97\$940 160\$000 278\$480 80\$322	2.804\$401				
Supprimentos.....	1842	31.410\$031				
Emprestimo do cofre de orphaes.....	Diversos.....	18.860\$669				
Juros de divida inscripta.....	"	690\$923	53.766\$024	67.992\$206	67.992\$206	
PERNAMBUCO.							
MINISTERIO DA JUSTIÇA.							
Guarda Nacional.....	1842—1843 1842—1844 1843—1844 1845—1846 1846—1847	1.945\$370 142\$270 110\$320 15\$470 15\$470	2.228\$900				

PROVINCIAS E ORIGEM DA DIVIDA.	ANNOS.	SOMMA CORRESPONDENTE A CADA CLASSE DE DIVIDA.		Somma dos Ministerios.	Total das Provincias.	Exigivel.	Inexigivel.
		Parcial.	Total.				
Despezas eventuaes.....	1834—1837	428239	2.2718139			
MINISTERIO DA FAZENDA.							
Pensionistas do Estado.....	1835—1843 1837—1838 1840—1843 1841—1843 1842—1843 1844—1845 Diversos.....	4928066 58250 2818948 4059000 1048580 2928120 6278006	2.2088264				
Juizo dos Feitos.....	1842—1843	1668614				
Mesas de Rendas, Recebedorias e Collectorias.	1842—1843	3938801				
Emprestimo do cofre de orphaes.....	Diversos.....	5.6948735	8.4638414	10.7348553	10.7348553	
PARAHIBA.							
MINISTERIO DO IMPERIO.							
Presidente e Secretarios da Provincia.....	1834—1836 1850—1851	1.1818740 178777	1.1998517	1.1998517			
MINISTERIO DA JUSTIÇA.							
Justiça de primeira Instancia.....	1842—1848 1843—1846 1844—1845 1844—1846 1846—1847 1846—1849	1188545 1698353 2598998 1058000 88225 408321	7018442				
Policia e segurança publica.....	1844—1847 1846—1847	658160 1138333	1788493				
Guarda Nacional.....	1838—1839 1839—1840 1839—1841 1840—1841 1847—1848	368774 1808000 1.0968128 2.9668355 338504	4.3128761				
Parochos.....	1827—1829 1848—1849 1848—1850 1848—1851 1849—1850 1850—1851	1508025 1.1948990 4208823 508000 2338333 268612	2.0758783	7.2688479			
MINISTERIO DA GUERRA.							
Officiaes do Estado maior.....	1841—1843 1841—1845 1841—1846 1844—1845	1028166 1198474 1308357 568451	4088448				
Hospitaes.....	1845—1846	1258443				
Guarda Nacional destacada.....	1841—1842	1628500				
Despezas extraordinarias.....	1832	1368031				
Força de linha.....	1828—1829 1829—1840 1839—1842 1840—1842 1844—1847 1845—1849 1848—1850 1849—1850	2.7158741 48005 1328631 1978100 258245 558215 338780 1228510	3.2868227				

PROVINCIAS E ORIGEM DA DIVIDA.	ANNOS.	SOMMA CORRESPONDENTE A CADA CLASSE DE DIVIDA.		Somma dos Ministerios.	Total das Provincias.	Exigivel.	Inexigivel.
		Parcial.	Total.				
Reformados.....	1827—1850 1839—1840 1839—1843 1841—1842 1842—1843 1842—1845	2.084\$857 48005 23\$922 44\$000 3\$100 139\$096					
			2.298\$980	6.417\$629			
MINISTERIO DA FAZENDA.							
Pensionistas do Estado.....	1831—1851 1832—1851 1836—1844 1840—1846 1841—1842 1845—1846 1848—1849	436\$440 259\$055 222\$960 15\$505 9\$000 35\$000 22\$500					
			1.000\$460				
Alfandega.....	1846—1847						
Reposições e restituições.....	1839—1840 1840—1841 1844—1845	25\$000 6\$244 6\$532					
Obras.....	1842						
Supprimentos.....	1840—1841 1842—1843 1844—1845	1.072\$572 7.700\$721 583\$337					
			9.356\$630				
Juros de divida inscripta.....	Diversos.....						
Emprestimo do cofre de orphãos.....	»						
			1.003\$767				
			4.207\$616	15.793\$589	30.679\$214	30.679\$214	
RIO GRANDE DO NORTE.							
MINISTERIO DO IMPERIO.							
Diarias.....	1843—1844						
Ordenados.....	1845—1846 1848—1849	212\$496 48\$898					
			9\$600				
			261\$394				
Aluguel de armazens.....	1847—1848						
			16\$128	287\$122		277\$522	9\$600
MINISTERIO DA JUSTIÇA.							
Ordenados.....	1841—1842 1848—1849	118\$552 20\$883					
			139\$385				
Gratificações.....	1841—1842 1847—1848 1849—1850	234\$191 165\$000 10\$755					
			409\$946				
Congruas e guisamentos.....	1827—1831 1848—1849 1849—1850 1850—1851	557\$640 25\$000 150\$000 225\$000					
			957\$640				
Soldos.....	1843—1844 1844—1845 1847—1848 1848—1849	175\$680 12\$200 116\$560 6\$200					
			310\$640	1.817\$611		1.452\$668	364\$943
MINISTERIO DA MARINHA.							
Gratificações.....	1844—1845 1845—1846 1846—1847 1847—1848	32\$000 120\$000 120\$000 120\$000					
			392\$000	392\$000		392\$000	
MINISTERIO DA GUERRA.							
Vencimentos militares.....	1827—1844						
			17.464\$312				

PROVINCIAS E ORIGEM DA DIVIDA.	ANNOS.	SOMMA CORRESPONDENTE A CADA CLASSE DE DIVIDA.		Somma dos Ministerios.	Total das Provincias.	Exigivel.	Inexigivel.				
		Parcial.	Total.								
Gratificação adicional.....	1845—1846 1846—1847	85\$333 120\$000	205\$333	18.017\$670		18.017\$670					
Dita de trabalho.....	1845—1846 1846—1847	128\$000 180\$000						308\$000			
Dita de voluntario.....	1846—1847	15\$525								
Fardamento.....	1846—1847	24\$500								
MINISTERIO DA FAZENDA.											
Restituições de direitos.....	1832—1833	36\$839								
Ordenados.....	1838—1839 1839—1840 1840—1841	21\$791 86\$383 86\$383	194\$557								
Pensionistas do Estado.....	1835—1836 1836—1837 1837—1838 1838—1839 1839—1840 1840—1841 1841—1842 1842—1843 1843—1844 1844—1845 1845—1846 1846—1847 1847—1848	15\$000 90\$000 90\$000 90\$000 90\$000 186\$429 360\$000 360\$000 360\$000 360\$000 360\$000 360\$000 360\$000 90\$000	2.811\$429								
Emprestimo do cofre de orphãos.....	Diversos.....	2.266\$324					5.309\$149	25.823\$552	5.272\$310	36\$839
CEARÁ.									25.823\$552	25.412\$170	411\$382
MINISTERIO DA JUSTIÇA.											
Justiça de primeira Instancia.....	1841—1842	86\$392	240\$299							
Policia e segurança publica.....	1841—1842 1842—1843 1844—1845 1846—1847	19\$999 51\$109 40\$000 9\$999	121\$107								
Guarda Nacional.....	1848—1849	32\$800								
MINISTERIO DA GUERRA.											
Arsenaes e armazens de artigos bellicos...	1847—1848 1849—1850	12\$000 18\$320	30\$320								
Hospitales.....	1841—1842 1846—1847 1848—1849 1849—1850	2\$900 47\$595 79\$590 15\$000	145\$085								
Força de linha.....	1841—1842 1842—1843 1843—1844 1844—1845 1845—1846 1846—1847 1847—1848 1848—1849 1849—1850 1850—1851	27\$150 57\$665 22\$185 89\$535 294\$640 1.068\$685 1.493\$920 929\$910 604\$440 324\$820	4.912\$950								
Gratificações e forragens.....	1847—1848	176\$000								
Agua e luzes para quarteis e corpos de guarda.....	1844—1845 1845—1846 1846—1847 1847—1848	37\$200 7\$320 54\$760 122\$850	222\$130								

PROVINCIAS E ORIGEM DA DIVIDA.	ANNOS.	SOMMA CORRESPONDENTE A CADA CLASSE DE DIVIDA.		Somma dos Ministerios.	Total das Provincias.	Exegivel.	Inexigivel.
		Parcial.	Total.				
Recrutamento.....	1843—1844 1846—1847 1847—1848	148500 198520 108680	448700				
Despezas extraordinarias.....	1847—1848		198200				
Diversas despezas e eventuaes.....	1840—1841 1842—1843 1843—1844 1844—1845 1845—1846 1846—1847 1847—1848 1848—1849	3468160 28800 108533 208466 118400 438410 2338662 548387	7228818	6.2738203			
MINISTERIO DA FAZENDA.							
Pensionistas do Estado.....	1845—1846 1846—1847 1847—1848 1848—1849 1849—1850 1850—1851	28500 308000 308000 308000 308000 178500	1408000				
Emprestimo do cofre de orphãos.....	Diversos.....		21.2358679				
Juros do mesmo emprestimo.....	»		7.9938799				
Eventuaes.....	1835—1837		648000	29.4338178	35.9468980	35.9468980	
PIAUIHY.							
MINISTERIO DO IMPERIO.							
Correio geral.....	1835—1845		3478238				
Obras no Palacio da Presidencia.....	1844—1845		408000	3878238			
MINISTERIO DA JUSTIÇA.							
Justiça de primeira Instancia.....	1841—1846		5028862	5028862			
MINISTERIO DA MARINHA.							
Força naval.....	1840—1842		7658330	7658330			
MINISTERIO DA GUERRA.							
Hospitaes.....	1841—1843 1847—1848	5218073 9148456	1.4358529				
Recrutamento.....	1845—1849		1788720				
Despezas eventuaes.....	1845—1849		3228100				
Emprestimo.....	1837—1838 1839—1840	538500 1008000	1538500				
Arsenaes.....	1838—1843		1.8148766	3.9048615			
MINISTERIO DA FAZENDA.							
Alfandega.....	1836—1841		8918907				
Administração de Proprios nacionaes.....	1833—1849		9028310				
Letras.....	1833—1834		3.5838220				
Emprestimo do cofre de orphãos.....	Diversos.....		10.6668490				
Bens de defuntos e ausentes.....	»		22.1988994				
Juros de divida inscripta.....	»		5908706	38.8338627	44.3938672	44.3938672	
MARANHÃO.							
MINISTERIO DO IMPERIO.							
Correio.....	1840—1850		188000	188000			

PROVINCIAS E ORIGEM DA DIVIDA.	ANNOS.	SOMMA CORRESPONDENTE A CADA CLASSE DE DIVIDA.		Somma dos Ministerios.	Total das Provincias.	Exigivel.	Inexigivel.
		Parcial.	Total.				
MINISTERIO DA JUSTIÇA.							
Justiça de primeira Instancia.....	1843—1844 1844—1845 1848—1849 1849—1850 1850—1851	191\$180 58\$376 433\$332 274\$192 88\$333	912\$413				
Polícia e segurança publica.....	1845—1846 1846—1847 1847—1848 1848—1849 1849—1850 1850—1851	296\$814 436\$293 398\$266 298\$246 72\$159 101\$188	1.333\$966				
Parochos.....	1848—1849 1849—1850	241\$107 603\$044	844\$151				
Guarda Nacional.....	1843—1844 1844—1845 1845—1846 1846—1847	32\$680 14\$000 105\$999 7\$334	160\$013				
Despezas eventuaes.....	1841—1842 1842—1843 1843—1844 1844—1845 1845—1846	151\$500 206\$500 549\$000 547\$500 547\$500	2.002\$000	5.252\$543			
MINISTERIO DA MARINHA.							
Capitania do porto.....	1838—1839 1839—1840 1840—1841 1841—1842 1842—1843 1843—1844 1844—1845	96\$750 900\$970 1.960\$832 753\$440 666\$192 905\$485 800\$719	6.083\$488				
Pharóes.....	1839—1840 1840—1841 1842—1843 1843—1844 1844—1845	44\$500 42\$500 96\$266 184\$800 418\$000	786\$666				
Obras.....	1845—1846 1849—1850	662\$740 3\$680	666\$420				
Reformados.....	1850—1851	328\$333				
Diversas despezas e eventuaes.....	1839—1840 1840—1841 1841—1842 1842—1843	120\$680 14\$280 4\$000 8\$000	146\$960	8.011\$867			
MINISTERIO DA GUERRA.							
Arsenal e armazem de artigos bellicos.....	1838—1839 1839—1840 1840—1841 1841—1842 1843—1844 1844—1845 1847—1848	2.114\$240 872\$900 319\$660 355\$660 34\$570 66\$400 26\$000	3.782\$410				
Força de linha.....	1838—1839 1839—1840 1840—1841 1841—1842 1842—1843 1843—1844 1844—1845 1845—1846 1846—1847 1847—1848 1848—1849 1849—1850	13.083\$401 125.405\$365 165.056\$997 52.027\$957 2.852\$309 671\$888 788\$785 368\$128 421\$516 28\$000 138\$500 50\$000	360.560\$846				

PROVINCIAS E ORIGEM DA DIVIDA.	ANNOS.	SOMMA CORRESPONDENTE A CADA CLASSE DE DIVIDA.		Somma dos Ministerios.	Total das Provincias.	Exigivel.	Inexigivel.
		Parcial.	Total.				
Hospital.....	1839—1840 1840—1841 1841—1842 1848—1849	81\$191 154\$140 187\$960 168\$080	439\$371				
Gratificações, forragem e etape.....	1840—1841 1841—1842 1846—1847 1849—1850	158\$564 56\$451 100\$000 20\$900	335\$015				
Obras militares.....	1839—1840 1841—1842 1844—1845 1846—1847	231\$980 173\$280 30\$600 1.213\$955	1.749\$815				
Recrutamento.....	1841—1842 1842—1843 1843—1844 1846—1847 1850—1851	37\$000 220\$495 28\$322 551\$200 13\$375	850\$392				
Diversas despesas e eventuaes.....	1838—1839 1839—1840 1840—1841 1841—1842 1842—1843 1843—1844 1844—1845 1845—1846 1846—1847 1847—1848 1848—1849 1849—1850 1850—1851	471\$560 2.671\$761 2.947\$154 1.441\$500 261\$102 116\$760 463\$800 218\$400 239\$800 1.033\$355 227\$000 163\$000 214\$603	10.469\$798	378.187\$617			
MINISTERIO DA FAZENDA.							
Divida interna fundada.....	1842—1843		19\$122				
Juros da mesma não reclamados.....	Diversos.....		110\$000				
Pensionistas do Estado.....	1837—1838 1839—1840 1840—1841 1841—1842 1842—1843 1843—1844 1844—1845 1845—1846 1846—1847 1847—1848 1848—1849	139\$308 77\$862 43\$992 102\$192 313\$992 353\$508 253\$065 180\$000 96\$000 36\$663 15\$500	1.612\$382				
Aposentados.....	1843—1844		58\$012				
Juizo dos Feitos.....	1843—1844 1844—1845 1845—1846 1846—1847 1847—1848 1848—1849 1849—1850	13\$339 12\$000 101\$821 3\$031 28\$405 16\$746 196\$762	382\$101				
Recebedorias e Collectorias.....	1846—1847		41\$344				
Administração e custo de Proprios nacionaes.	1840—1841 1841—1842 1844—1845 1845—1846 1846—1847	58\$333 300\$000 116\$666 226\$880 18\$000	719\$879				
Reposições e restituções.....	1849—1840		2\$960				
Gratificações.....	1840—1841 1846—1847 1847—1848 1848—1849	15\$680 15\$139 33\$333 33\$333	97\$485				
Despezas eventuaes.....	1849—1840 1840—1841	7\$900 48\$952	55\$952				
Emprestimo do cofre de orphãos.....	Diversos.....		33.591\$630				
Juros do mesmo emprestimo.....	"		9.508\$678	46.199\$848	437.669\$905	437.669\$905	

PROVINCIAS E ORIGEM DA DIVIDA.	ANNOS.	SOMMA CORRESPONDENTE A CADA CLASSE DE DIVIDA.		Somma dos Ministerios.	Total das Provincias.	Exigivel.	Inexigivel.
		Parcial.	Total.				
PARÁ.							
MINISTERIO DA JUSTIÇA.							
Justiça de primeira Instancia.....	1850—1851		448\$332	2.155\$274			
Policia e segurança publica.....	1850—1851		435\$000				
Parochos.....	1850—1851		1.271\$942				
MINISTERIO DA MARINHA.							
Capitania do porto.....	1850—1851		1.032\$919	1.135\$633			
Pharol.....	1850—1851		102\$684				
MINISTERIO DA GUERRA.							
Arsenal.....	1850—1851		33\$097	1.376\$223			
Officiaes do Exercito.....	1850—1851		204\$000				
Força de Linha.....	1850—1851		2\$480				
Gratificações, forragens e etapes.....	1850—1851		110\$200				
Reformados.....	1850—1851		393\$246				
Recrutamento.....	1850—1851		63\$8200				
MINISTERIO DA FAZENDA.							
Pensionistas do Estado.....	1841—1842	12\$198	1.331\$785	36.557\$030	41.224\$160	41.224\$160	
	1842—1843	49\$992					
	1843—1844	49\$992					
	1844—1845	49\$992					
	1845—1846	526\$811					
	1850—1851	612\$500					
Alfandega.....	1844—1845		458\$833				
Administração de Proprios nacionaes.....	1850—1851		200\$000				
Juros de divida inscripta.....	Diversos.....		3.887\$861				
Emprestimo do cofre de orphãos.....	"		13.282\$275				
Bens de defuntos e ausentes.....	"		17.809\$276				
S. PAULO.							
MINISTERIO DO IMPERIO.							
Curso Juridico.....	1843—1844		145\$160	145\$160			
MINISTERIO DA JUSTIÇA.							
Justiça de primeira Instancia.....	1841—1842	283\$436	689\$965				
	1842—1843	406\$529					
Guarda Nacional.....	1842—1843		86\$000	1.732\$827			
Parochos.....	1832—1833	20\$000					
	1819—1850	908\$883					
Policia e segurança publica.....	1813—1844		23\$970				
MINISTERIO DA GUERRA.							
Officiaes de Linha.....	1832—1833	150\$000	1.994\$113				
	1833—1834	300\$000					
	1834—1835	300\$000					
	1835—1836	300\$000					
	1836—1837	300\$000					
	1837—1838	330\$000					
	1838—1839	252\$500					
	1839—1840	81\$613					
Officiaes da extincta segunda Linha.....	1833—1840	327\$000	1.263\$030				
	1840—1841	210\$000					
	1841—1842	300\$000					
	1842—1843	325\$000					
	1844—1845	41\$000					

PROVINCIAS E ORIGEM DA DIVIDA.	ANNOS.	SOMMA CORRESPONDENTE A CADA CLASSE DE DIVIDA.		Somma dos Ministerios.	Total das Provincias.	Exigivel.	Inexigivel.
		Parcial.	Total.				
Força de Linha.....	1831—1832 1839—1840 1840—1841 1841—1842 1842—1843 1843—1844 1848—1849	678577 1078150 1928342 578923 4698783 5628514 2658738	1.7238027				
Guarda Nacional destacada..... Gratificações e forragens.....	1839—1840 1833—1834 1834—1835 1835—1836 1836—1837 1837—1838 1838—1839 1839—1840 1840—1841 1841—1842 1842—1843 258066 488000 488000 488000 488000 488000 488000 488000 488000 488000 488000	3348078 4578066				
Praças escusas da segunda Linha..... Reformados	1830—1831 Sem distincç. 1830 1830—1831 1831—1832 1832—1833 1833—1834 1834—1835 1835—1836 1836—1837 1837—1838 1838—1839 1839—1840 1840—1841 1841—1842 1842—1843 1843—1844 1844—1845 1845—1846 1846—1847 1847—1848 1848—1849 1849—1850 908339 38690 118950 188300 188250 188250 188250 188300 188250 188250 718780 5638885 1858815 7148439 2818685 1468130 348600 1638216 418550 258620 4078550 5788996	68240 3.4448095				
Recrutamento	1842—1843 1844—1845	48000 288000	328000				
Fabrica de ferro de Ypanema..... Diversas despesas e eventuaes.....	1845—1846 1840—1841 1841—1842 1844—1845 1158360 2738281 568520	5.5028072 4458161	15.1408852			
MINISTERIO DA FAZENDA.							
Pensionistas do Estado.....	1827 1828 1829 1830 1830—1831 1831—1832 1832—1833 1833—1834 1834—1835 1835—1836 1836—1837 1837—1838 1838—1839 1839—1840 1840—1841 1841—1842 1842—1843 1843—1844 1844—1845 1845—1846 1846—1847 1847—1848 1848—1849 1849—1850	348833 2288000 2288000 1148000 2288000 2288000 2288000 2288000 2288000 2288000 4568500 5148666 2368467 2428902 3728249 8878514 1.2258548 7268693 5168000 7138217 9368000 9368000 4268000 4268000	10.5888589				
Juizo dos Feitos..... Operação do troco do cobre..... Emprestimo do cofre de orphãos.....	1849—1850 1837—1838 Diversos.....	48854 788278 387.1568294	397.8288015	414.8368854	414.8368854	

PROVINCIAS E ORIGEM DA DIVIDA.	ANNOS.	SOMMA CORRESPONDENTE A CADA CLASSE DE DIVIDA.		Somma dos Ministerios.	Total das Provincias.	Exigivel.	Inexigivel.
		Parcial.	Total.				
SANTA CATHARINA.							
MINISTERIO DA GUERRA.							
Força de primeira Linha.....	1839—1840 1840—1841 1841—1842 1842—1843 1843—1844 1847—1848 1848—1849 1849—1850	1.152\$000 238.167 18013 148.475 1378285 278540 1298600 1229200	1.607\$280				
Reformados.....	1847—1848 1848—1849	758332 178493	928825				
Invalidos.....	1837—1838 1838—1839 1839—1840 1840—1841 1841—1842 1842—1843 1843—1844 1844—1845 1845—1846 1846—1847 1847—1848 1848—1849 1849—1850	68964 198551 198485 598971 438301 988578 998850 1288970 1408621 1158984 618660 258110 28760	822\$805				
Pedestres.....	1838—1839 1839—1840 1840—1841 1841—1842 1842—1843 1843—1844 1844—1845 1845—1846 1846—1847 1847—1848 1848—1849	18203 28001 198877 198819 358079 448065 608820 458266 388035 498845 98485	325\$495	2.848\$405	2.848\$405		
MINISTERIO DA FAZENDA.							
Bens de defuntos e ausentes.....	1833—1851	17.488\$588					
Emprestimo do cofre de orphãos.....	1841—1851	15.542\$806					
Juros de divida inscripta.....	Diversos.....	378\$967		33.405\$361	36.253\$766	24.663\$567	8.741\$794
S. PEDRO.							
MINISTERIO DO IMPERIO.							
Correio geral.....	1840—1841 1841—1842 1842—1843 1843—1844	100\$000 350\$000 200\$000 57\$534	707\$534	707\$534	36.253\$766	27.511\$972	8.741\$794
MINISTERIO DA JUSTIÇA.							
Policia e segurança publica.....	1841—1842 1844—1845 1845—1846 1846—1847	155\$342 58\$555 91\$666 27\$945	280\$508				
Guarda Nacional.....	1846—1847 1847—1848	280\$000 440\$000	720\$000				
Parochos.....	1848—1849	343\$105					
Diversas despesas e eventuaes.....	Sem distincç.	68\$200		1.349\$813			
MINISTERIO DA MARINHA.							
Capitanias de portos.....	Sem distincç.	38\$500					
Força naval.....	"	93\$800		97\$300			

PROVINCIAS E ORIGEM DA DIVIDA.	ANNOS.	SOMMA CORRESPONDENTE A CADA CLASSE DE DIVIDA.		Somma dos Ministerios.	Total das Provincias.	Exigivel.	Inexigivel.
		Parcial.	Total.				
MINISTERIO DA GUERRA.							
Arsenaes.....	1837—1838 1839—1840 1843—1844	60\$040 56\$000 96\$000	212\$040				
Força de Linha.....	1826—1829 1830 1834—1835 1835—1836 1835—1839 1836—1837 1837—1838 1838—1839 1839—1840 1840—1841 1840—1843 1841—1842 1841—1843 1842—1843 1843—1844 1844—1845 1845—1846 1846—1847 1847—1848 1848—1849 1849—1850	10.970\$240 29.893\$865 639\$866 972\$640 175\$000 4.189\$696 11.089\$664 7.577\$293 25.881\$916 51.385\$778 2.035\$200 16.633\$155 481\$666 4.554\$440 21.720\$054 2.934\$516 664\$539 709\$220 1.170\$300 451\$100 403\$680					
Guarda Nacional destacada.....	1838—1839 1839—1840 1840—1841	4.430\$739 16.104\$991 2.084\$606	22.620\$336				
Reformados.....	1834—1835 1835—1836 1836—1837 1837—1838 1838—1839 1839—1840 1840—1841	43\$680 175\$520 352\$500 589\$700 723\$885 723\$885 234\$245	2.843\$415				
Hospitaes.....	1839—1840 1840—1841 1841—1842 1843—1844 1847—1848	258\$066 14.186\$492 1.718\$915 783\$740 461\$935	17.409\$748				
Diversas despesas e eventuaes.....	Sem distincç. 1830 1837—1838 1839—1840 1840—1841 1841—1842 1844—1845 1847—1848 1849—1850	1.307\$340 1.270\$250 419\$000 219\$566 196\$465 18\$200 100\$000 120\$000 2.028\$333	5.670\$154				
MINISTERIO DA FAZENDA.							
Alfandega.....	1839—1840 1840—1843	36\$065 130\$632	166\$697				
Bens de defuntos e ausentes.....	Diversos.....						
Despezas eventuaes.....	1842—1843		105.719\$577				
Empregados de Repartições extincas.....	1842—1843 1845—1846 1846—1847 1847—1848 1848—1849	150\$000 25\$000 355\$416 309\$000 300\$000	20\$000	1.130\$416			
Emprestimo do cofre de orphãos.....	Diversos.....						
Juros do mesmo emprestimo.....	"			55.894\$655			
Thesouraria.....	1839—1840			13.030\$759			
Juros de divida interna fundada.....	1829—1830 1830—1831 1831—1832 1832—1833 1833—1834 1834—1835	33\$679 222\$739 180\$000 180\$000 180\$000 180\$000	45\$205				

PROVINCIAS E ORIGEM DA DIVIDA.	ANNOS.	SOMMA CORRESPONDENTE A CADA CLASSE DE DIVIDA.		Somma dos Ministerios.	Total das Provincias.	Exigivel.	Inexigivel.
		Parcial.	Total.				
Juros de divida interna fundada.....	1835—1836 1836—1837 1837—1838 1838—1839 1839—1840 1840—1841 1841—1842 1842—1843 1843—1844 1844—1845	180\$000 191\$424 220\$000 220\$000 220\$000 220\$000 220\$000 220\$000 182\$986 116\$307	2.967\$135				
Pensionistas do Estado.....	Sem distincç. 1838—1839 1839—1840 1840—1841 1841—1842 1842—1843 1843—1844 1844—1845 1845—1846 1846—1847 1847—1848 1848—1849 1849—1850	40\$000 42\$741 348\$800 420\$500 750\$068 721\$808 652\$864 854\$218 1.089\$733 928\$200 662\$877 190\$175 105\$000	6.806\$684	185.881\$128	431.334\$596	431.334\$596	
MINAS GERAES.							
MINISTERIO DO IMPERIO.							
Correio geral.....	1841—1842 1842—1843 1843—1844 1844—1845	6.606\$784 88\$054 908\$000 273\$749	7.876\$587				
Construcção de huma ponte.....	Diversos.....		900\$000	8.776\$587			
MINISTERIO DA JUSTIÇA.							
Justiça de primeira Instancia.....	1841—1842 1842—1843 1843—1844 1844—1845 1849—1850 1850—1851	272\$906 7.789\$029 5.481\$517 920\$498 869\$788 2.226\$389	17.560\$127				
Policia e segurança publica.....	1842—1843 1843—1844 1844—1845 1849—1850 1850—1851	64\$000 1.803\$272 189\$999 765\$360 709\$498	3.532\$129				
Guarda Nacional.....	1841—1842 1843—1844 1844—1845 1849—1850 1850—1851	23\$200 3.971\$124 55\$660 1.673\$260 1.426\$265	7.149\$509				
Parochos.....	1849—1850 1850—1851	4.025\$000 6.953\$016	10.978\$016	39.219\$781			
MINISTERIO DA GUERRA.							
Remonta.....	1842—1843 1843—1844 1844—1845 1842—1845	3.000\$000 2.203\$084 520\$520 129\$320	5.852\$924				
Força de Linha.....	1840—1841 1843—1844 1850—1851	143\$385 581\$282 70\$000	794\$667				
Reformados.....	1840—1841 1843—1844 1844—1845	150\$000 1.157\$000 769\$845					

PROVINCIAS E ORIGEM DA DIVIDA.	ANNOS.	SOMMA CORRESPONDENTE A CADA CLASSE DE DIVIDA.		Somma dos Ministerios.	Total das Provincias.	Exigivel.	Inexigivel.
		Parcial.	Total.				
Reformados.....	1842—1845 1849—1850 1850—1851	150\$000 780\$425 434\$965	3.442\$235	51.166\$612			
Hospitales.....	1843—1844 1844—1845	291\$010 43\$000	334\$010				
Luzes para quartéis e corpos de guarda....	1843—1844 1844—1845	39\$520 67\$600	107\$120				
Obras militares.....	1843—1844	22\$480				
Diversas despezas e eventuaes.....	1843—1844 1842—1845	38.006\$332 2.606\$844	40.613\$176				
MINISTERIO DA FAZENDA.							
Pensionistas do Estado.....	1842—1843 1843—1844 1844—1845 1849—1850 1850—1851	217\$980 702\$444 391\$250 1.326\$208 1.393\$227	4.031\$109				
Aposentados.....	1839—1840 1843—1844 1844—1845 1849—1850	135\$960 423\$000 400\$000 150\$450	1.109\$410				
Empregados de Repartições extinctas.....	1844—1845 1849—1850	50\$000 300\$000	350\$000				
Commissões.....	1841—1842	155\$824				
Thesouraria.....	1840—1841 1843—1844	23\$333 40\$916	64\$249				
Emprestimo do cofre de orphãos.....	Diversos.....	98.789\$459				
Eventuaes.....	1842—1843 1843—1844	90\$450 182\$500	273\$950				
Juros de divida inscripta.....	Diversos.....	1.218\$423	105.992\$424	205.155\$404	205.155\$404	
GOYAZ.							
MINISTERIO DA JUSTIÇA.							
Justiça de primeira Instancia.....	1847—1848 1850—1851	300\$000 250\$007	550\$007				
Policia e segurança publica.....	1846—1847 1847—1848 1848—1849 1849—1850 1850—1851	85\$000 306\$884 137\$166 85\$000 183\$889	797\$939				
Parochos.....	1848—1849 1849—1850 1850—1851	100\$000 184\$448 125\$000	409\$448				
MINISTERIO DA FAZENDA.							
Pensionistas do Estado.....	1849—1850	10\$500				
Thesouraria.....	1849—1850 1850—1851	2\$500 33\$334	35\$834				
Expediente.....	1845—1846	7\$500				
Juizo dos Feitos.....	1850—1851	22\$916				
Gratificações.....	1850—1851	8\$334				
Despezas eventuaes.....	1849—1850	408\$000				
Emprestimo do cofre de orphãos.....	Diversos.....	15.684\$079				
Bens de defuntos e ausentes.....	"	19.013\$094				
Juros da divida interna fundada não reclamados.....	530\$000	36.250\$257	38.007\$651	38.007\$651	