

1849-1850

BALANÇO

DA

RECEITA E DESPEZA

DO

IMPERIO

NO

EXERCICIO

DE

1849 — 1850.

E

ESTADO DA DIVIDA PUBLICA ACTIVA E PASSIVA ATÉ DEZEMBRO DE 1850.



RIO DE JANEIRO.
NA TYPOGRAPHIA NACIONAL.

1852.

1849-1850

BALANÇO

DA

RECEITA E DESPEZA

DO

IMPERIO

NO

EXERCICIO

DE

1849 — 1850.

E

ESTADO DA DIVIDA PUBLICA ACTIVA E PASSIVA ATÉ DEZEMBRO DE 1850.

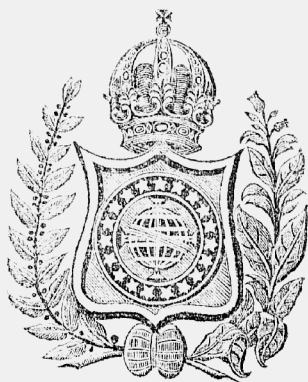

RIO DE JANEIRO.
NA TYPOGRAPHIA NACIONAL.

1852.

PUBLICAÇÕES OFICIAIS

8-1933, 20

256.81

13923.5

(1829-1850)

Alta
10.157

RECEITA E DESPEZA

DO

IMPERIO

NO

EXERCICIO

DE

1849 — 1850.

Receita e Despesa do Imperio

RECEITA		ORÇADA.	ARRECADADA.	POR ARRECADAR.
Renda geral..	Importação.....		17.429.436\$256	
	Despachó marítimo.....		557.035\$400	
	Exportação.....		3.815.041\$825	
	Interior.....	25.717.222\$220	3.884.420\$510	186.988\$277
	Rendas peculiares do Municipio.....		1.009.603\$914	60.127\$332
	Extraordinaria.....		281.398\$525	4.648\$842
	Depositos.....		1.222.313\$146	10.887\$888
		25.717.222\$220	28.200.149\$576	262.652\$330
Creditos Legislativos.....			3.465.760\$000	
Movimento de fundos.....			21.240.276\$120	
Saldo em 31 de Março de 1850.....			3.598.794\$271	
			56.504.979\$967	

Obser

A receita do Imperio orçada pela Lei n.º 514 de 28 de Outubro de 1848, Artigo 8.º em.....	25.717.222\$220
Comparada com a arrecadada de.....	28.200.149\$576
Mostra huma maior receita de.....	2.482.927\$356
A' dita receita arrecadada de.....	28.200.149\$576
Annexando-se os creditos realizados de.....	3.465.760\$000
Apparece a receita de.....	31.665.909\$576
A qual comparada com a despesa effectuada neste exercicio de.....	28.949.589\$472
Mostra hum saldo de.....	2.716.320\$104
O qual comparado com a maior despesa de movimento de fundos de.....	4.657.582\$298
Mostra hum deficit de.....	1.941.262\$194
O qual abatido do saldo do exercicio anterior de.....	3.598.794\$271
Apparece o saldo do presente exercicio de.....	1.657.532\$077

no exercicio de 1849—1850.

DESPESA.		FIXADA.	PAGA.	POR PAGAR.
Ministerios....	Imperio.....	4.802.359\$841	4.427.124\$837	2.905\$296
	Justiça.....	2.220.273\$781	1.833.777\$634	22.442\$548
	Estrangeiros.....	402.000\$000	387.910\$462	
	Marinha.....	4.030.679\$837	4.239.191\$070	771\$071
	Guerra.....	7.884.376\$107	7.317.879\$547	67.372\$777
	Fazenda.....	10.945.012\$632	10.743.705\$922	7.600\$960
		30.284.702\$198	28.949.589\$472	101.092\$652
Movimento de fundos.....			25.897.858\$418	
Saldo.....			1.657.532\$077	
			56.504.979\$967	

vações.

Despesa fixada na citada Lei, Artigo 1.º.....	26.802.177\$129
Lei n.º 589 de 9 de Setembro de 1850—Tabella B.....	732.202\$538
Credito suplementar... } Decreto n.º 720 de 24 de Outubro de 1850.....	21.612\$540
} Dito n.º 721 de 25 de Outubro de 1850.....	9.080\$474
} Dito n.º 711 de 30 de Novembro de 1850.....	6.297\$056
} Lei n.º 627 de 16 de Setembro de 1851—Tabella A.....	1.734.310\$718
<i>Augmenta-se</i>	29.305.680\$455
Por conta do credito para pagamento de divida inscripta: Lei de 15 de Novembro de 1827.....	7.200\$000
Dito do credito concedido para pagamento de exercicios findos: Decreto n.º 313 de 18 de Outubro de 1843.....	987\$499
Saldo de 200.000\$000 concedidos para importação de colonos: Art. 48 da Lei n.º 369 de 18 de Setembro de 1845.....	55.634\$846
Por conta do credito concedido para pagamento de exercicios findos: Decreto n.º 370 de 18 de Setembro de 1845.....	11.115\$118
Idem—Decreto n.º 402 de 11 de Setembro de 1846.....	296\$800
Saldo de 144.000\$000 importancia do auxilio mensal de 2.000\$000 por espaço de 6 annos concedidos a João Caetano dos Santos, empresario do Theatro de S. Francisco: Decreto n.º 474 de 15 de Setembro de 1847.	96.000\$000
Dito de 100.000\$000 concedidos por emprestimo a Joaquim Diogo Hartley para auxiliar a sua fabrica de tecidos de algodão—Decreto n.º 491 de 28 de Setembro de 1847.....	50.000\$000
Por conta do credito concedido para pagamento de exercicios findos: Decreto n.º 492 de 2 de Outubro de 1847.	8.279\$391
Por conta do credito para pagar a Ireneo Evangelista de Sousa, a importancia dos tubos de ferro que tiver fornecido e houver de fornecer para o encanamento das aguas do rio Maracanã, e a fazer as despezas necessarias com a conclusão das obras do dito encanamento: Decreto n.º 506 de 23 de Setembro de 1848.....	572.951\$499
Por conta do credito concedido para pagamento de exercicios findos: Decreto n.º 513 de 14 de Outubro de 1848.....	6.190\$885
Credito concedido para obstar a propagação da epidemia reinante, e soccorrer os enfermos necessitados: Decretos n.ºs 533 de 25 de Abril de 1850, e 752 de 8 de Janeiro de 1851.....	140.000\$000
Dito concedido para a despesa do funeral do Senhor D. Pedro Affonso: Decreto n.º 550 de 30 de Maio de 1850.	22.265\$705
Saldo de 65.300\$000 concedidos para as despezas extraordinarias com ajudas de custo de volta aos Deputados da 7.ª Legislatura: Lei n.º 589 de 9 de Setembro de 1850—Tabella A.....	8.100\$000
Total fixado.....	30.284.702\$198
Do qual abatido o excesso de credito como se vê da tabella da despesa na importancia de.....	2.272.492\$443
Fica o fixado de.....	28.012.210\$055
Que comparado com a despesa effectuada neste exercicio de.....	28.949.589\$472
Mostra o excesso de despesa, como se vê da citada tabella, na importancia de.....	937.379\$417

Joaquim Francisco Vianna, Director Geral interino da Directoria Geral de Contabilidade.

Tabella da Receita do Imperio

	<i>Importação.</i>	<i>Despacho marítimo.</i>	<i>Exportação.</i>	<i>Interior.</i>	<i>Rendas Peculiares do Município.</i>
Município.....	8.724.887\$925	228.824\$897	1.783.926\$794	1.694.598\$779	1.009.603\$914
Rio de Janeiro		1.659\$200		429.615\$353	
Espirito Santo	4.331\$336	10.663\$245	743\$347	9.224\$332	
Bahia.....	2.852.458\$088	114.082\$990	631.961\$093	332.888\$057	
Sergipe.....	18.802\$370	4.165\$315	21.258\$143	58.529\$355	
Alagoas.....	29.770\$377	4.631\$106	100.218\$920	41.986\$677	
Pernambuco.....	3.524.378\$105	69.476\$386	524.673\$640	266.761\$421	
Parahiba.....	30.802\$926	3.660\$176	81.147\$170	16.952\$111	
Rio Grande do Norte.....	3.179\$461	168\$140		7.502\$372	
Ceará	43.025\$872	2.899\$404	16.175\$917	34.533\$654	
Piauí.....	9.327\$475	378\$031	706\$206	32.827\$074	
Maranhão.....	673.042\$569	16.726\$672	161.077\$176	107.530\$086	
Pará.....	400.808\$217	11.250\$180	107.639\$268	53.772\$800	
S. Paulo.....	161.865\$838	32.231\$585	118.521\$155	240.681\$009	
Santa Catharina.....	14.981\$604	6.957\$690	9.215\$588	30.178\$413	
S. Pedro.....	937.642\$691	49.260\$383	258.677\$408	197.706\$842	
Minas.....				302.706\$277	
Goyaz.....				4.069\$010	
Mato Grosso.....	131\$399			16.633\$082	
Londres				5.693\$806	
	17.429.436\$256	557.035\$400	3.815.941\$825	3.884.420\$510	1.009.603\$914

no exercicio de 1849—1850.

<i>Extraordinaria.</i>	<i>Depositos.</i>	TOTAL.	<i>Creditos Legis-</i> <i>lativos.</i>	<i>Movimento de</i> <i>fundos.</i>	<i>Saldos.</i>	TOTAL.
128.997,786	697.020,094	14.267.860,189	3.465.760,000	14.138.446,826	306.687,911	32.178.754,926
12.771,583	61.299,778	505.375,914	84.915,111	214.128,302	804.419,327
473,226	6.599,658	32.035,144	75.822,713	616,876	108.474,733
18.513,777	148.833,588	4.098.737,593	143.473,068	509.189,851	4.751.400,512
1.395,730	3.701,809	107.851,972	20.269,231	89.945,378	218.066,581
1.602,314	3.706,082	181.915,476	132.703,076	16.206,169	330.824,721
16.520,337	24.146,136	4.425.956,805	95.296,399	212.626,447	4.733.878,871
3.708,147	970,367	137.240,897	930,000	31.136,159	169.307,056
642,513	1.928,979	13.421,468	84.771,383	13.631,854	111.824,705
484,825	834,810	97.954,482	122.853,698	11.885,216	232.692,796
579,924	2.958,076	46.776,786	99.732,480	49.316,428	195.825,694
2.179,857	5.095,890	965.652,250	15.025,767	81.157,187	1.061.835,204
205,996	2.274,434	575.950,895	169.327,742	13.822,796	759.101,433
2.011,304	63.386,699	618.697,590	70.023,293	206.423,135	895.144,818
125,960	1.716,112	63.175,367	147.442,804	1.052,979	211.670,250
57.839,686	181.582,230	1.682.709,240	1.437.981,862	358.501,820	3.479.192,901
9.209,661	12.038,574	323.954,512	137.149,181	16.377,883	477.481,576
1.029,440	836,923	5.935,373	157.557,832	318,674	163.811,879
668,355	3.383,657	20.816,493	492.212,675	19.427,802	532.456,180
22.438,104	28.131,910	3.614.341,820	1.446.343,684	5.088.817,414
281.398,525	1.222.313,146	28.260.149,576	3.465.760,000	21.240.276,120	3.598.791,271	56.501.979,967

Tabella da Despeza do Imperio

	IMPERIO.	JUSTIÇA.	ESTRANGEIROS.	MARINHA.
Município	3.788.812\$101	852.889\$894	131.421\$771	2.649.960\$967
Rio de Janeiro	12.459\$115	80.516\$507	35\$860
Espirito Santo	17.016\$561	9.005\$440	2.905\$000
Bahia	173.493\$859	173.615\$829	410.947\$279
Sergipe	11.682\$876	22.119\$314	3.812\$223
Alagoas	17.021\$840	25.236\$227	5.231\$898
Pernambuco	88.395\$338	132.871\$628	437.631\$866
Parahiba	14.259\$384	20.616\$598	5.368\$467
Rio Grande do Norte.....	17.383\$668	16.039\$363	3.687\$905
Ceará	10.709\$550	34.095\$401	3.662\$787
Piauhy	12.324\$794	17.110\$894
Maranhão	21.700\$438	102.652\$379	38\$400	32.800\$000
Pará	32.949\$457	62.650\$097	216.967\$373
S. Paulo	89.716\$126	95.270\$475	5.550\$595
Santa Catharina.....	20.915\$174	13.688\$986	11.088\$902
S. Pedro	31.288\$736	52.706\$059	1.561\$840	204.313\$415
Minas	30.706\$927	94.285\$007
Goyaz	20.311\$159	15.869\$802
Mato Grosso	13.924\$765	12.537\$734	29.814\$258
Londres	2.052\$969	254.888\$451	215.412\$275
	4.427.124\$837	1.833.777\$634	387.910\$462	4.239.191\$070

no exercicio de 1849—1850.

GUERRA.	FAZENDA.	TOTAL.	MOVIMENTO DE FUNDOS.	SALDOS.	TOTAL.
2.116.378,006	5.177.379,359	14.716.842,098	17.456.594,316	5.318,512	32.178.754,926
10.227,240	144.802,372	248.041,094	550.437,813	5.940,420	804.419,327
27.119,175	46.194,836	102.241,012	6.233,721	108.474,733
454.248,616	551.308,106	1.763.613,689	2.987.786,823	4.751.400,512
28.474,725	34.967,932	101.057,070	117.009,511	218.066,581
165.637,284	52.321,916	265.449,165	65.375,556	330.824,721
1.089.500,558	450.402,577	2.198.801,967	2.535.076,904	4.733.878,871
69.794,917	34.896,080	144.935,446	24.371,610	169.307,056
35.565,912	19.259,203	91.936,051	19.888,654	111.824,705
108.887,948	42.008,847	199.364,533	33.328,263	232.692,796
61.069,419	19.283,900	109.789,007	86.036,687	195.825,694
204.162,827	134.682,880	496.036,924	565.798,280	1.061.835,204
217.251,914	117.866,802	647.685,643	111.415,790	759.101,433
205.187,685	166.705,989	562.430,870	332.713,148	895.144,018
104.833,485	44.549,689	195.076,236	16.594,014	211.670,250
1.871.323,291	688.590,352	2.849.783,693	629.408,398	3.479.192,091
145.955,622	115.603,858	386.551,414	89.569,222	1.360,940	477.481,576
63.280,236	28.919,637	128.380,834	35.431,045	163.811,879
324.756,426	62.937,799	443.970,932	88.485,198	532.456,180
14.224,261	2.811.023,788	3.297.601,744	146.303,465	1.644.912,205	5.088.817,414
7.317.879,547	10.743.705,922	28.949.589,472	25.897.858,418	1.657.532,077	56.504.979,967

RECEITA DO IMPERIO

NO

EXERCICIO DE 1849-1850.

Receita do Imperio no exercicio de 1849—1850.

DENOMINAÇÃO DAS RENDAS.	ARRECADADA.	POR ARRECADAR.
RENDA GERAL.		
ORDINARIA.		
<i>Importação.</i>		
Direitos de consumo.....	16.758.488,7434	
Ditos de 1 por cento de reexportação e baldeação.....	31.404,7654	
Ditos de reexportação para a Africa.....	95.646,7061	
Expediente de 5 por cento dos generos estrangeiros despachados com carta de guia.	178.039,7625	
Ditos de meio por cento dos generos do paiz.....	16.560,7958	
Ditos de 1 e meio por cento dos ditos livres.....	4.226,7380	
Armazenagem.....	159.881,7961	
Premio de assignados meio por cento.....	136.962,7625	
Impugnações $\frac{1}{4}$ por cento.....	5.254,7209	
Multas.....	42.971,7349	
<i>Despacho marítimo.</i>		
Ancoragem.....	464.750,7634	
15 por cento das embarcações estrangeiras que passão a nacionaes.....	66.129,7980	
5 por cento na compra e venda de embarcações.....	26.154,7786	
<i>Exportação.</i>		
Direitos de 7 por cento.....	3.758.737,7051	
Ditos de 2 por cento dos objectos exceptuados.....	30.603,7685	
Ditos de meio por cento de ouro e prata amoedados.....	330,7750	
Ditos de meio por cento dos diamantes.....	386,7546	
Premio de meio por cento de assignados (em S. Pedro).....	421,7412	
Expediente das Capatazias.....	22.284,7968	
Multas.....	3.177,7419	
<i>Interior.</i>		
Renda do Correio geral.....	136.014,7383	138,7326
Dita da Casa da moeda.....	7.856,7572	
Dita da Typographia nacional.....	52.802,7877	15.119,7825
Dita da Fabrica da polvora.....	7.306,7303	
Dita da Fabrica de ferro de Ypanema.....	21.828,7257	
Dita da Casa de correcção.....	1.226,7480	
Dita diamantina, dos Proprios nacionaes dos Arsenaes, e estabelecimentos da Administração geral.....	85.462,7006	8.674,7300
Fóros de terrenos e de marinhas.....	2.898,7020	4.686,7344
Laudemios.....	2.763,7925	
Sisa dos bens de raiz.....	882.285,7494	2.125,7728
Decima de huma legua além da demarcação.....	2.788,7146	2.444,7778
Dita adicional das Corporações de mão morta.....	59.737,7532	8.474,7449
Direitos novos e velhos e de Chancellaria.....	93.078,7421	68,7943
Joias das Ordens honorificas.....	12.276,7800	
Dizima da Chancellaria.....	51.420,7270	3.185,7740
Matriculas dos Cursos Juridicos.....	51.450,7400	
Ditas das Escolas de Medicina.....	23.236,7000	
Multas por infracção de Regulamentos.....	19.965,7331	426,7112
Legitimações.....	292,7800	
Sello do papel. } Fixo.....	343.524,7543	897,7786
} Proporcional.....	330.034,7992	461,7090
Premios de depositos publicos.....	5.877,7830	
Patentes dos Despachantes e Corretores.....	15.316,7200	
Feitio dos titulos dos mesmos.....	547,7200	
Emolumentos de certidões.....	2.833,7230	
Imposto sobre lojas.....	496.122,7506	61.520,7003
Dito sobre as casas em que se vendem moveis, roupa, &c., fabricados em paiz estrangeiro.....	9.040,7000	640,7000
Dito sobre seges.....	10.495,7628	2.103,7524
Dito sobre barcos do interior.....	12.718,7864	4.595,7004

DENOMINAÇÃO DAS RENDAS.	ARRECADADA.	POR ARRECADAR.
Imposto de 8 por cento das loterias	247.840,000	
Dito de 8 por cento dos premios das mesmas.....	99.440,000	
Dito sobre a mineração	75.952,421	
Taxa dos escravos.....	157.896,692	71.426,325
Venda de Proprios nacionaes.....	10.122,127	
Dita de páo-brasil (producto liquido).....	5.693,806	
Dita de polvora.....	16.137,013	
Dita de generos.....	17.845,770	
Imposto sobre datas mineraes.....	312,920	
Cobrança de divida activa.....	512.023,420	
Rendas não classificadas.....	8.475,691	
Ditas arrematadas.....	450,000	
Alienação de Capellas vagas.....	29,647	
<i>Rendas peculiares do Municipio.</i>		
Dizimos	17.489,563	
Decima urbana.....	508.052,135	55.845,632
Terças partes de Officios.....	1.200,000	
Emolumentos de Policia.....	3.501,840	
Imposto sobre as casas de leilão e modas.....	8.480,000	80,000
Dito de patente no consumo d'aguardente.....	151.062,413	4.201,700
Dito do gado do consumo.....	121.262,600	
Dito de cavallos e bestas que entrão na cidade.....	2.908,000	
Meia sisa dos escravos.....	101.262,878	
Sello de heranças e legados.....	88.229,505	
Rendimento do evento	6.154,980	
EXTRAORDINARIA.		
Agio de moedas e metaes	49.695,061	
Alcances de thesoureiros e recebedores.....	26.564,667	4.586,884
Contribuição para o monte-pio	592,332	
Dons gratuitos.....	62,300	
Indemnisações.....	65.455,220	55,558
Juros de apolices dos emprestimos.....	630,000	
Premio de letras	21.191,735	
Receita eventual	13.593,425	
Reforma de apolices $\frac{1}{4}$ por cento.....	17,500	
Reposições e restituções.....	84.631,222	6,400
Remanentes de depositos e caixas publicas.....	62,000	
Retorno de premios de seguros.....	1.413,005	
Juros de 9 por cento provenientes de alcances de thesoureiros e recebedores, &c.	6.559,748	
Juros das quantias recebidas pela agencia em Londres	10.930,310	
DEPOSITOS.		
Emprestimo do cofre de orphãos.....	303.136,957	
Bens de defuntos e ausentes.....	615.705,434	
Consumo das Alfandegas e Consulados.....	525,980	
Depositos das Alfandegas.....	249.367,911	
Ditos dos Consulados	7.469,428	
Ditos diversos	8.335,016	
Emolumentos de patentes militares.....	5,880	
Premios de loterias.....	11.221,680	
Salarios de africanos livres.....	15.444,860	10.887,888
Beneficio da 15. ^a loteria para a casa de correccão.....	11.100,000	
CREDITOS LEGISLATIVOS.		
<i>Lei de 15 de Novembro de 1827.</i>		
Emissão de apolices de 5 por cento para pagamento de divida inscripta.....	7.200,000	
<i>Lei n.º 283 de 7 de Junho de 1843.</i>		
Emissão de apolices de 6 por cento	2.460,000	

DENOMINAÇÃO DAS RENDAS.	ARRECADADA.	POR ARRECADAR.
<i>Artigo 48 da Lei n.º 369 de 18 de Setembro de 1845.</i>		
Indemnisação, em letras, de empréstimos para colonisação.....	5.000,000	
<i>Lei n.º 474 de 15 de Setembro de 1847.</i>		
Benefício da 6.ª loteria para indemnisação de supprimentos ao Theatro de S. Francisco.....	11.100,000	
<i>Artigo 10 da Lei n.º 514 de 28 de Outubro de 1848.</i>		
Emissão de apolices de 6 por cento.....	3.440.000,000	
MOVIMENTO DE FUNDOS.		
Cambias recebidas em Londres.....	3.584.186,411	
Cobrança de letras.....	164.873,242	
Dita executiva de letras.....	37.252,818	
Diferença de saldos.....	50,013	
Emissão de letras do Thesouro.....	7.945.000,000	
Indemnisação de objectos fornecidos pelo Arsenal de Guerra ao da Marinha.....	419,900	
Dita de ditos pelo Arsenal de Marinha a diversos.....	231,178	
Dita de despesas feitas pelo Ministerio da Marinha do exercicio de 1850—1851..	20,000	
Dita de huma outra rubrica do mesmo Ministerio.....	43,000	
Dita por conta de remessas para Londres em letras não pagas.....	3.560,750	
Dita por differenças de ditas ao Thesouro.....	1,280	
Dita de despesas feitas por Collectorias.....	300,800	
Dita de supprimentos feitos ao cofre da Marinha.....	209,920	
Dita de notas falsas reenviadas pelo Thesouro.....	225,000	
Letras recebidas para serem cobradas executivamente.....	730,000	
Ditas devolvidas do Juizo privativo.....	440,000	
Ditas não escripturadas no livro auxiliar de Sergipe.....	28,614	
Ordens ás Collectorias.....	2.053,430	
Passagens de huns para outros cofres.....	13.799,626	
Dita do cofre de depositos publicos: Decreto n.º 498 de 22 de Janeiro de 1847...	28.907,658	
Dita do cofre do exercicio de 1848—1849 por indemnisação de igual quantia despendida incompetentemente por este exercicio.....	16.436,527	
Dita da caixa de depositos e cauções.....	3.554,145	
Passagem do cofre de diversos valores.....	175,000	
Dita do dito de depositos a cargo da Recebedoria.....	70.000,000	
Productos liquido de moedas e barras de ouro recebidas em Londres.....	30.155,409	
Dito de venda de polvora da Fabrica nacional.....	5,161	
Reforma de letras.....	23.689,098	
Recebido da Administração do Correio em permuta de ordens sobre Collectores para pagamento de despesas do mesmo.....	747,420	
Remessas do Thesouro ás Thesourarias.....	1.093.414,500	
Ditas das Thesourarias ao Thesouro.....	4.235.424,452	
Ditas de humas á outras Thesourarias.....	13.059,410	
Rendas do exercicio de 1850—1851 individualmente lançadas no actual.....	181,932	
Ditas de humas Provincias arrecadadas em outras.....	29.455,408	
Ditas da Santa Casa da Misericordia da Provincia de S. Pedro.....	1.694,920	
Ditas da Secretaria da Presidencia da dita Provincia.....	348,480	
Saldos de diversos responsaveis.....	13.065,640	
Saques do Thesouro sobre as Thesourarias.....	977.668,995	
Ditos das Thesourarias sobre o Thesouro.....	1.263.552,719	
Ditos da Thesouraria do Ceará sobre a de Pernambuco.....	5.351,460	
Ditos de diversas Repartições a favor das Thesourarias.....	5.711,574	
Sublocação do Trapiche da ordem.....	23.000,000	
Supprimento do Thesouro ás Thesourarias.....	700,106	
Dito de humas a outras Thesourarias.....	506.803,176	
Dito do exercicio de 1848—1849.....	1.137.809,729	
Dito do cofre provincial da Mesa de rendas de S. Matheus.....	54,433	
Dito da caixa provincial do Piahy.....	1.289,200	
Dito do exercicio de 1850—1851.....	2.800,000	
Supprimento de Agencias ao Correio Geral.....	47,586	
Sellos do Correio.....	1.746,000	
	52.906.185,696	262.652,339

DENOMINAÇÃO DAS RENDAS.	ARRECADADA.	POR ARRECADAR.
RECAPITULAÇÃO.		
Ordinaria.. { Importação.....	17.429.436,756	
{ Despacho marítimo.....	557.035,740	
{ Exportação.....	3.815.941,7825	
{ Interior.....	3.884.420,7510	186.988,7277
{ Rendas peculiares do Município.....	1.009.603,7914	60.127,7332
Extraordinaria.....	26.696.437,7905	247.115,7609
Depositos.....	281.398,7525	4.648,7842
	1.222.313,7146	10.887,7888
	28.200.149,7576	262.652,7339
Creditos Legislativos.....	3.465.760,7000	
Movimento de Fundos.....	31.665.909,7576	
	21.240.276,7120	
Saldo em 31 de Março de 1850.....	52.906.185,7696	
	3.598.794,7271	
	56.504.979,7967	

OBSERVAÇÕES.

A cobrança da divida activa compõe-se das seguintes rendas:

Ancoragem.....	64,7080
Renda do Correio Geral.....	13,7105
Dita diamantina.....	754,7900
Dita de Proprios nacionaes.....	8.829,7194
Fóros de terrenos e de marinhãs.....	1.549,7982
Sisa dos bens de raiz.....	38.292,7172
Decima de huma legua além da demarcação.....	2.963,7952
Dita adicional das Corporações de mão morta.....	8.716,7161
Direitos novos e velhos e de Chancellaria.....	574,7424
Dizima da Chancellaria.....	1.447,7111
Multas por infracção de Regulamentos.....	2.462,7740
Sello do papel fixo.....	3.818,7867
Dito do dito proporcional.....	694,7410
Imposto sobre as casas em que se vendem moveis, roupa, &c., fabricados em paiz estrangeiro..	440,7240
Patentes de despachantes e corretores.....	25,7000
Venda de Proprios nacionaes.....	60,7000
Dita de páo-brasil.....	293,7772
Dita de generos.....	1.640,7264
Imposto sobre lojas.....	41.886,7619
Dito sobre seges.....	1.839,7184
Dito sobre barcos do interior.....	1.502,7802
Taxa dos escravos.....	56.196,7672
Rendas não classificadas.....	4.568,7594
Decima urbana.....	114.393,7470
Donativos e terças partes de officios.....	2.706,7024
Imposto sobre as casas de leilão e modas.....	440,7000
Dito de patente no consumo d'aguardente.....	10.592,7009
Meia sisa dos escravos.....	276,7400
Sello de heranças e legados.....	109.929,7772
Bens do evento.....	45,7215
Agio de moedas e metaes.....	80,7440
Alcances de thesoureiros e recebedores.....	17.181,7388
Reposições e restituções.....	273,7062
Bens de defuntos e ausentes.....	618,7951
Salario de africanos livres.....	20.872,7489
Dizimos.....	33.039,7218
Dito do assucar, café, fumo e algodão.....	300,7172
Dito do gado.....	2.263,7508
Dito de miunças.....	8.733,7929
Direitos de entrada para o interior.....	756,7333
Imposto do Banco.....	452,7600

Imposto de 20 por cento n'aguardente.....	707.592
Dito de 40 por cento na dita.....	137.920
Dito de 5 réis em libra de carne verde.....	317.843
Subsidio litterario.....	374.555
Revalidações.....	611.942
Fianças da Alfandega.....	977.743

Metade das rendas provinciaes anteriores ao 1.º de Julho de 1836.

Decima urbana.....	295.969
Meia sisa dos escravos.....	118.937
Sello de heranças e legados.....	112.703
Dizimos.....	7.649.761
Dito do assucar, café, fumo e algodão.....	13.690
Dito de miunças.....	99.641
Imposto de 5 réis em libra de carne verde.....	23.536
Contribuição de Policia.....	9.600
Subsidio litterario.....	29.763
	512.023.420

Receita do Municipio da Côrte no exercicio de 1849—1850.

DENOMINAÇÃO DAS RENDAS.	ARRECADADA.	POR ARRECADAR.
ORDINARIA.		
<i>Importação.</i>		
Direitos de consumo.....	8.466.890,453	
Ditos de 1 por cento de reexportação.....	19.203,333	
Ditos de 1 por cento de baldeação.....	1.703,497	
Ditos de reexportação para Africa (metade dos direitos de consumo).....	41.787,548	
Expediente de 5 por cento dos generos estrangeiros despachados com carta de guia.....	6.366,736	
Ditos de ½ por cento dos ditos do paiz.....	3.867,228	
Ditos de 1½ por cento dos ditos livres.....	3.958,289	
Armazenagem.....	98.397,290	
Premio de assignados ½ por cento.....	65.876,311	
Impugnações ¼ por cento.....	5.061,916	
Multas.....	11.775,324	
<i>Despacho marítimo.</i>		
Ancoragem.....	210.105,365	
15 por cento das embarcações estrangeiras que passam a nacionaes.....	10.525,813	
5 por cento na compra e venda de embarcações.....	8.193,719	
<i>Exportação.</i>		
Direitos de 7 por cento.....	1.756.312,256	
Ditos de 2 por cento de objectos exceptuados.....	24.259,292	
Ditos de ½ por cento dos diamantes.....	10,500	
Expediente das capatazias.....	3.167,820	
Multas.....	176,926	
<i>Interior.</i>		
Renda do Correio geral.....	78.414,163	
Dita da Casa da Moeda.....	7.856,572	
Dita da Typographia Nacional.....	52.802,870	15.119,825
Dita da Fabrica da polvora.....	7.306,303	
Renda dos Arsenaes.....	23.868,631	
Dita da Casa de correcção.....	1.226,480	
Dita de Proprios nacionaes.....	18.563,982	2.000,000
Fóros de terrenos.....	611,313	
Laudemios.....	324,750	
Sisa dos bens de raiz.....	150.169,082	
Decima de huma legua além da demarcação.....	1.741,950	1.850,814
Dita adicional das Corporações de mão morta.....	40.209,525	1.934,765
Direitos novos e velhos e de Chancellaria.....	32.432,003	
Joias das Ordens honorificas.....	12.040,000	
Dizima da Chancellaria.....	10.597,140	
Matriculas da Escola de Medicina.....	14.636,000	
Multas por infracções de Regulamentos.....	14.631,462	
Sello do papel. { Fixo.....	106.631,540	
{ Proporcional.....	176.067,763	
	282.699,303	
Premio de depositos publicos.....	3.694,465	
Patentes dos despachantes e corretores.....	10.925,000	
Feitio dos titulos dos mesmos.....	343,200	
Emolumentos de certidões.....	1.244,860	
Imposto sobre lojas.....	214.496,380	9.000,000
Dito sobre as casas em que se vendem moveis, roupa, &c., fabricados em paiz estrangeiros.....	7.440,000	440,000
Dito sobre seges.....	8.115,200	631,200
Dito sobre barcos do interior.....	2.784,000	394,400
Dito de 8 por cento das loterias.....	192.000,000	
Dito de 8 por cento dos premios das mesmas.....	67.200,000	
Dito sobre a mineração.....	75.952,421	

DENOMIAÇÃO DAS RENDAS.	ARRECADADA.	POR ARRECADAR.
Taxa dos escravos.....	72.840,000	30.000,000
Venda de Proprios nacionaes.....	380,000	
Dita de polvora.....	15.671,826	
Dita de generos.....	50,000	
Cobrança de divida activa.....	271.329,898	
<i>Peculiares do Municipio.</i>		
Dizimos.....	17.489,563	
Decima urbana.....	508.052,135	55.845,632
Terças partes de officios.....	1.200,000	
Emolumentos de Policia.....	3.501,840	
Imposto sobre casas de leilão e modas.....	8.480,000	80,000
Dito de patente no consumo d'aguardente.....	151.062,413	4.201,700
Dito do gado de consumo.....	121.262,600	
Dito de cavallos e bestas que entrão na cidade.....	2.908,000	
Meia sisa dos escravos.....	101.262,878	
Sello de heranças e legados.....	88.229,505	
Rendimento do evento.....	6.154,980	
EXTRAORDINARIA.		
Agio de moedas e metaes.....	49.391,793	
Alcances de thesoureiros e recebedores.....	7.051,747	
Contribuição para o monte-pio.....	291,328	
Indemnisações.....	10.113,601	
Premio de letras.....	15.554,091	
Receita eventual.....	2.250,357	
Reforma de apolices $\frac{1}{4}$ por cento.....	17,500	
Reposições e restituções.....	44.327,369	
DEPOSITOS.		
Emprestimos dos cofres de orphãos.....	52.512,674	
Bens de defuntos e ausentes.....	481.969,034	
Depositos d'Alfandega.....	126.595,996	
Ditos do Consulado.....	5.151,023	
Ditos de diversas origens.....	1.356,827	
Premios de loterias.....	6.160,000	
Salarios de africanos livres.....	12.174,540	8.000,000
Beneficio da 15. ^a loteria para a Casa de correção.....	11.100,000	
CREDITOS LEGISLATIVOS.		
<i>Lei de 15 de Novembro de 1827.</i>		
Emissão de apolices de 5 por cento para pagamento de divida inscripta.....	7.200,000	
<i>Lei n.º 283 de 7 de Junho de 1843.</i>		
Emissão de apolices de 6 por cento.....	2.460,000	
<i>Artigo 48 da Lei n.º 369 de 18 de Setembro de 1843.</i>		
Indemnisação, em letras, de emprestimos para colonisação.....	5.000,000	
<i>Lei n.º 474 de 15 de Setembro de 1847.</i>		
Beneficio da 6. ^a loteria para indemnisação de supprimentos ao Theatro de S. Francisco.....	11.100,000	
<i>Artigo 10 da Lei n.º 514 de 28 de Outubro de 1848.</i>		
Emissão de apolices de 6 por cento.....	3.440.000,000	
MOVIMENTO DE FUNDOS.		
Cobrança executiva de letras.....	5.265,900	
Emissão de letras do Thesouro.....	7.945.000,000	

DENOMINAÇÃO DAS RENDAS.	ARRECADADA.	POR ARRECADAR.
Passagem do cofre de depositos á cargo da Recebedoria	70.000,000	
Dita do cofre de depositos e cações.....	270,000	
Remessas das Thesourarias, a saber:		
Do Rio de Janeiro, inclusive 139.740,286, saldo deste exerci- cio.....	472.500,571	
Do Espirito Santo, inclusive 824,501, saldo deste exercicio... ..	6.686,361	
Da Bahia, inclusive 430.238,075 saldo deste exercicio	1.042.304,715	
De Sergipe, inclusive 97.715,589, saldo deste exercicio.....	112.528,156	
Das Alagoas, inclusive 17.966,694, saldo deste exercicio.....	45.780,622	
De Pernambuco, inclusive 418.472,262, saldo deste exercicio..	1.001.953,262	
Da Parahiba, inclusive 23.451,730, saldo deste exercicio.....	24.434,610	
Do Rio Grande do Norte, inclusive 18.614,654, saldo deste exer- cicio	19.888,654	
Do Ceará, inclusive 26.767,642, saldo deste exercicio.....	33.323,102	
Do Piahy, inclusive 56.195,174, saldo deste exercicio.....	73.361,170	
Do Maranhão, inclusive 150.908,793 saldo deste exercicio....	275.275,021	
Do Pará, inclusive 107.953,717, saldo deste exercicio.....	109.196,717	
De S. Paulo, inclusive 182.347,386, saldo deste exercicio....	285.126,364	
De Santa Catharina, inclusive 647,405, saldo deste exercicio... ..	13.954,314	
De S. Pedro, inclusive 434.478,868, saldo deste exercicio....	551.014,676	
De Minas inclusive, 25.917,197, saldo deste exercicio.....	69.121,334	
De Goyaz, inclusive 6.530,305, saldo deste exercicio.....	9.847,605	
De Mato Grosso, inclusive 28.984,733, saldo deste exercicio..	89.127,198	
	4.235.424,452	
Saques sobre as Thesourarias, a saber:		
Da Bahia.....	496.569,689	
De Pernambuco.....	478.399,306	
De S. Paulo.....	2.700,000	
	977.668,995	
Sublocação do Trapiche da ordem	23.000,000	
Supprimento do exercicio de 1848—1849, a saber:		
Em dinheiro.....	870.327,743	
Em barras de ouro.....	11.442,150	
	881.769,893	
Dito de Agencias ao Correio Geral.....	47,586	
	31.872.067,015	129.498,336
RECAPITULAÇÃO.		
Ordinaria.. } Importação	8.724.887,925	
	228.824,897	
	1.783.926,794	
	1.694.598,779	61.371,004
	1.009.603,914	60.127,332
Extraordinaria	13.441.842,309	121.498,336
Depositos.....	128.997,786	
	697.020,094	8.000,000
	14.267.860,189	129.498,336
Creditos Legislativos	3.465.760,000	
Movimentos de Fundos	17.733.620,189	
	14.138.446,826	
	31.872.067,015	
Saldo em 31 de Março de 1850.....	306.687,911	
	32.178.754,926	

OBSERVAÇÕES.

A cobrança da divida activa compõe-se das seguintes rendas:

Renda de Proprios nacionaes.....	4.267,860
Decima de huma legua além da demarcação.....	2.290,680
Dita adicional das Corporações de mão morta.....	3.289,572
Dizima da Chancellaria.....	274,400
Multas por infracção de Regulamentos.....	2.270,000
Imposto sobre lojas, casas de descontos, &c.....	6.880,400
Dito sobre as casas em que se vendem moveis, roupa, &c., fabricados em paiz estrangeiro.....	200,000
Dito sobre seges.....	366,000
Dito sobre barcos de interior.....	19,200
Taxa dos escravos.....	20.617,000
Decima urbana.....	103.417,269
Terças partes de officios.....	1.800,000
Imposto sobre as casas de leilão e modas.....	440,000
Dito de patente no consumo d'aguardente.....	10.428,177
Sello de heranças e legados.....	94.911,869
Salario de africanos livres.....	19.857,471
	271.329,898

Receita da Provincia do Rio de Janeiro no exercício de 1849—1850.

DENOMINAÇÃO DAS RENDAS.	ARRECADADA.	POR ARRECADAR.
ORDINARIA.		
<i>Despacho maritimo.</i>		
15 por cento das embarcações estrangeiras que passam a nacionaes.....	600,000	
5 por cento na compra e venda de embarcações.....	1.059,200	
<i>Interior.</i>		
Renda de Proprios nacionaes.....	71,532	139,468
Fóros de terrenos e de marinhas.....	503,551	1.836,449
Laudemios.....	144,000	
Sisa dos bens de raiz.....	187.760,191	
Decima de huma legua além da demarcação.....	1.046,196	593,964
Dita adicional das Corporações de mão morta.....	161,520	15,120
Direitos novos e velhos e de Chancellaria.....	14.398,590	
Dizima da Chancellaria.....	9.765,950	
Multas por infracção de Regulamentos.....	183,580	
Sello do papel { Fixo..... 41.133,862		
{ Proporcional..... 26.908,757		
	68.042,619	
Premio de depositos publicos.....	193,907	
Emolumentos de certidões.....	10,600	
Imposto sobre lojas.....	46.419,968	5.468,200
Dito sobre seges.....	869,600	248,400
Dito sobre barcos do interior.....	1.104,000	218,000
Dito de 8 por cento sobre loterias.....	48.000,000	
Dito de 8 por cento sobre premios de ditas.....	23.520,000	
Taxa dos escravos.....	11.516,000	
Cobrança de divida activa.....	15.391,355	3.242,000
Renda não classificada.....	542,194	
EXTRAORDINARIA.		
Alcances de thesoureiros e recebedores.....	4.328,054	
Contribuição para o monte-pio.....	45,885	
Premio de letras.....	861,177	
Receita eventual.....	4.753,206	
Reposições e restituções.....	764,148	
Juros de 9 por cento provenientes de alcances de thesoureiros, collectores, &c....	2.019,113	
DEPOSITOS.		
Emprestimo do cofre de orphãos.....	41.408,005	
Bens de defuntos e ausentes.....	19.057,208	
Depositos diversos.....	614,565	
Salario de africanos livres.....	220,000	
MOVIMENTO DE FUNDOS.		
Cobrança de letras.....	69.406,771	
Dita executiva de ditas.....	5.456,385	
Letras recebidas para serem cobradas executivamente.....	730,000	
Passagem do cofre de depositos publicos. Decreto n.º 498 de 22 de Janeiro de 1847.	5.858,349	
Supprimento do exercicio de 1848—1849 liquido de 5.000,000.....	663,606	
Dito do dito de 1850—1851.....	2.800,000	
	590.291,025	11.761,601

DENOMINAÇÃO DAS REVDAS.	ARRECADADA.	POR ARRECADAR.
RECAPITULAÇÃO.		
Ordinaria.. } Despacho maritimo	1.659,7200	
} Interior	429.645,7353	11.761,7601
Extraordinaria	431.304,7553	11.761,7601
Depositos.....	12.771,7583	
	61.299,7778	
	505.375,7914	11.761,7601
Movimento de Fundos.....	84.915,7111	
Saldo em 31 de Março de 1850.....	590.291,7025	
	214.128,7302	
	804.419,7327	

OBSERVAÇÕES.

A cobrança da divida activa compõe-se das seguintes rendas:

Fóros de terrenos e de marinhas.....	341,7886
Sisa dos bens de raiz.....	10.512,7094
Decima de huma legua além da demarcação.....	673,7272
Imposto sobre lojas.....	640,7400
Dito sobre seges.....	20,7000
Dito sobre barcos do interior.....	33,7600
Taxa de escravos.....	754,7000
Alcances de thesoureiros e recebedores.....	1.254,7620
Rendas não classificadas.....	143,7200
Sello de heranças e legados.....	1.008,7683

Metade de rendas provinciaes anteriores ao 1.º de Julho de 1836.

Contribuição de Policia.....	9,7600
	15.391,7355

Receita da Provincia do Espirito Santo no exercicio de 1849—1850.

DENOMINAÇÃO DAS RENDAS.	ARRECADADA.	POR ARRECADAR
ORDINARIA.		
<i>Importação.</i>		
Direitos de consumo.....	211,7397	
Expediente de 5 por cento dos generos estrangeiros despachados com carta de guia.....	3.507,7076	
Ditos de meio por cento dos generos do paiz.....	582,7598	
Multas.....	30,7265	
<i>Despacho marítimo.</i>		
Ancoragem.....	3.330,7745	
15 por cento das embarcações estrangeiras que passam a nacionaes.....	6.765,7000	
5 por cento na compra e venda de embarcações.....	567,7500	
<i>Exportação.</i>		
Direitos de 7 por cento.....	743,7347	
<i>Interior.</i>		
Renda de Proprios nacionaes.....	8,7000	
Fóros de terrenos e de marinhas.....	59,7487	
Laudemios.....	31,7333	
Sisa dos bens de raiz.....	2.492,7541	
Decima adicional das Corporações de mão morta.....	9,7504	
Direitos novos e velhos e de Chancellaria.....	388,7612	
Dizima da Chancellaria.....	74,7141	
Sello do papel. { Fixo.....	1.674,7670	
{ Proporcional.....	373,7090	
	2.047,7760	
Premios de depositos publicos.....	21,7205	
Emolumentos de certidões.....	10,7240	
Imposto sobre lojas.....	2.009,7200	
Taxa dos escravos.....	474,7000	
Cobrança de divida activa.....	1.598,7309	
EXTRAORDINARIA.		
Alcances de thesoureiros e recebedores.....	52,7320	
Indemnisações.....	6,7356	
Receita eventual.....	9,7885	
Reposições e restituções.....	404,7665	
DEPOSITOS.		
Emprestimo do cofre de orphãos.....	6.476,7833	
Bens de defuntos e ausentes.....	122,7825	
MOVIMENTO DE FUNDOS.		
Saques sobre o Thesouro Publico.....	75.768,7280	
Supprimento do cofre Provincial da Mesa de rendas de S. Matheos.....	54,7433	
	107.857,7857	
RECAPITULAÇÃO.		
Ordinaria.. {	Importação.....	4.331,7336
	Despacho marítimo.....	10.663,7245
	Exportação.....	743,7347
	Interior.....	9.224,7332
	24.962,7260	

DENOMINAÇÃO DAS RENDAS.	ARRECADADA.	POR ARRECADAR.
Extraordinaria	473 ⁷ 226	
Depositos.....	6.599 ⁷ 658	
Movimento de Fundos.....	32.035 ⁷ 144 75.822 ⁷ 713	
Saldo em 31 de Março de 1850	107.857 ⁷ 857 616 ⁷ 876	
	108.474 ⁷ 733	

OBSERVAÇÕES.

A cobrança da divida activa compõe-se das seguintes rendas:

Ancoragem.....		64 ⁷ 080
Renda de Proprios nacionaes		339 ⁷ 739
Fóros de terrenos e de marinhas.....		137 ⁷ 731
Sisa dos bens de raiz		54 ⁷ 300
Multas		7 ⁷ 080
Sello do papel . { Fixo.....	25 ⁷ 760	
{ Proporcional.....	1 ⁷ 000	
Imposto sobre lojas.....		26 ⁷ 760
Taxa dos escravos.....		529 ⁷ 200
Decima urbana.....		390 ⁷ 000 49 ⁷ 419
		1.598 ⁷ 309

Receita da Provincia da Bahia no exercicio de 1849 — 1850.

DENOMINAÇÃO DAS RENDAS.	ARRECADADA.	POR ARRECADAR.
ORDINARIA.		
<i>Importação.</i>		
Direitos de consumo	2.739.099,986	
Ditos de 1 por cento de reexportação.....	2.486,289	
Ditos de 1 por cento de baldeação.....	50.433,434	
Ditos de reexportação para a Africa.....	9.711,950	
Expediente de 5 por cento dos generos estrangeiros despachados com carta de guia.	1.335,386	
Dito ½ por cento dos ditos do paiz.....	32.628,545	
Armazenagem.....	8.815,388	
Premio de assignados, ½ por cento.....	192,293	
Impugnações ¼ por cento.....	7.754,817	
Multas.....		
<i>Despacho maritimo.</i>		
Ancoragem.....	82.359,065	
15 por cento das embarcações estrangeiras que passão a nacionaes.....	26.332,500	
5 por cento na compra e venda de embarcações.....	5.391,425	
<i>Exportação.</i>		
Direitos de 7 por cento	627.722,364	
Ditos de 2 por cento de objectos exceptuados.....	43,476	
Ditos de meio por cento de ouro e prata amoedados.....	330,750	
Expediente das Capatazias.....	1.461,785	
Multas.....	2.402,718	
<i>Interior.</i>		
Renda do Correio Geral.....	14.888,701	
Dita de terrenos diamantinos.....	2.141,105	
Dita de Proprios nacionaes.....	13.279,552	2.959,469
Fóros de terrenos e de marinhas.....	465,716	1.997,415
Laudemios.....	1.577,975	
Sisa dos bens de raiz.....	70.298,118	
Decima adicional das Corporações de mão morta.....	3.446,715	4.926,198
Direitos novos e velhos e de Chancellaria.....	5.528,591	
Dizima de Chancellaria.....	9.648,950	
Matriculas da Escola de Medicina.....	8.600,000	
Multas por infracção de Regulamentos.....	230,387	
Sello do papel } Fixo..... 37.638,006		
} Proporcional..... 33.715,554		
Premio de depositos publicos.....	71.353,560	
Patentes dos Despachantes.....	583,146	
Emolumentos de certidões.....	666,800	
Imposto sobre lojas.....	315,540	
Dito sobre seges.....	33.378,629	16.223,220
Dito sobre barcos do interior.....	212,000	318,800
Dito de 8 por cento das loterias.....	3.984,576	2.644,800
Dito de 8 por cento dos premios das ditas.....	3.200,000	
Dito de 8 por cento dos premios das ditas.....	4.720,000	
Taxa de escravos.....	17.357,000	18.570,000
Venda de Proprios nacionaes.....	1.065,795	
Dita de generos.....	543,730	
Cobrança de divida activa.....	60.798,783	
Rendas não classificadas.....	4.602,697	
EXTRAORDINARIA.		
Alcances de thesoueiros e recebedores.....	7.734,469	
Indemnisações.....	2.715,480	

DENOMINAÇÃO DAS RENDAS.	ARRECADADA.	POR ARRECADAR.
Juros de apolices dos empréstimos.....	630.000	
Premio de letras.....	2.163.927	
Receita eventual.....	3.621.591	
Reposições e restituições.....	1.648.310	
DEPOSITOS.		
Empréstimo do cofre dos orphãos.....	111.656.766	
Bens de defuntos e ausentes.....	14.390.479	
Depositos d'Alfandega.....	19.505.177	
Ditos do Consulado.....	2.239.054	
Salarios de africanos livres.....	1.042.112	2.887.888
MOVIMENTO DE FUNDOS.		
Cobrança de letras.....	77.190.769	
Dita executiva de ditas.....	3.934.242	
Indemnisação de objectos fornecidos pelo Arsenal de Guerra ao da Marinha.....	419.900	
Dita de ditos pelo Arsenal de Marinha a diversos.....	224.108	
Dita de ditos á Guarda Nacional, idem.....	7.070	
Dita de despezas feitas pelo Ministerio da Marinha, do exercicio de 1850—1851...	20.000	
Dita de huma outra rubrica do mesmo Ministerio.....	43.000	
Dita por conta de remessas para Londres em letras não pagas.....	3.560.750	
Dita por differenças de ditas ao Thesouro.....	1.280	
Dita de despezas feitas por Collectorias.....	300.800	
Ordens ás Collectorias.....	2.053.430	
Passagem do cofre de depositos publicos: Decreto n.º 498 de 22 de Janeiro de 1847.	6.708.547	
Dita do cofre do exercicio de 1848—1849 por indemnisação de igual quantia despendida incompetentemente por este exercicio.....	16.436.527	
Reforma de letras.....	23.689.098	
Saldos de diversos responsaveis.....	4.830.881	
Saques sobre o Thesouro Publico, a saber:		
A favor da caixa do Monte-pio dos servidores do Estado.....	3.305.480	
Emolumentos da Secretaria da Fazenda.....	406.500	
	3.711.980	
Supprimento do Thesouro Nacional:		
Emolumentos da Secretaria da Justiça.....	190.020	
Dito sem distincção.....	150.666	
	340.686	
	4.242.210.661	50.527.790
RECAPITULAÇÃO.		
Ordinaria..	Importação.....	2.852.458.088
	Despacho maritimo.....	114.082.990
	Exportação.....	631.961.093
	Interior.....	332.888.057
		47.639.902
Extraordinaria.....	3.931.390.228	47.639.902
Depositos.....	18.513.777	
	148.833.588	2.887.888
	4.098.737.593	50.527.790
Movimento de Fundos.....	143.473.068	
Saldo em 31 de Março de 1850.....	4.242.210.661	
	509.189.851	
	4.751.400.512	

OBSERVAÇÕES.

A cobrança da divida activa compõe-se das seguintes rendas :

Renda de terrenos diamantinos	754	900
Dita de Proprios nacionaes.....	2.551	832
Foros de terrenos e de marinhas	183	970
Sisa dos bens de raiz.....	700	430
Decima adicional das Corporações de mão morta	3.761	325
Dizima da Chancellaria.....	391	428
Multas por infracção de Regulamentos.....		768
Sello do papel fixo.....	260	730
Dito do dito proporcional.....	3	720
Imposto sobre lojas.....	10.711	160
Dito sobre seges.....	74	000
Dito sobre barcos do interior.....	321	744
Taxa dos escravos.....	12.567	324
Rendas não classificadas.....	3.737	940
Decima urbana.....	493	113
Meia sisa dos escravos.....	6	000
Sello de heranças e legados	9.240	471
Alcances de thesoureiros e recebedores.....	13.258	118
Salario de africanos livres.....	776	211
Dizimos	754	725
Imposto de 20 por cento n'aguardente.	13	080
Dito de 40 por cento na dita.....	13	920
<i>Metade das rendas provinciaes anteriores ao 1.º de Julho de 1836.</i>		
Decima urbana.....	221	874
		60.798
		783

Receita da Provincia de Sergipe no exercicio de 1849—1850.

DENOMINAÇÃO DAS RENDAS.	ARRECADADA.	POR ARRECADAR.
ORDINARIA.		
<i>Importação.</i>		
Direitos de consumo.....	6.338,7580	
Ditos de 1 por cento de reexportação.....	2,7124	
Expediente de 5 por cento dos generos estrangeiros despachados com carta de guia.....	11.066,7998	
Ditos de 1/2 por cento dos ditos do paiz.....	1.199,7742	
Armazenagem.....	1,726	
Multas.....	193,7200	
<i>Despacho marítimo.</i>		
Ancoragem.....	4.063,7455	
5 por cento na compra e venda de embarcações.....	101,7860	
<i>Exportação.</i>		
Direitos de 7 por cento.....	21.257,7843	
Multas.....	7,300	
<i>Interior.</i>		
Renda do Correio Geral.....	479,7210	
Dita de Proprios nacionaes.....	608,7696	
Fóros de terrenos e de marinhas.....	47,7812	
Sisa dos bens de raiz.....	21.777,7133	
Decima adicional das Corporações de mão morta.....	3,7109	100,7415
Direitos novos e velhos e de Chancellaria.....	1.156,7544	
Dizima da Chancellaria.....	1.032,7395	
Multas por infracções de Regulamentos.....	182,7051	
Sello do papel. { Fixo.....	6.928,7620	
{ Proporcional.....	4.453,7038	
	11.381,7658	
Premio de depositos publicos.....	7,7100	
Emolumentos de certidões.....	44,7120	
Imposto sobre lojas.....	5.317,7720	1.553,7200
Dito sobre barcos do interior.....	129,7600	120,7000
Taxa dos escravos.....	1.577,7000	1.358,7000
Cobrança de divida activa.....	14.792,7207	
EXTRAORDINARIA.		
Indemnisações.....	172,7797	
Receita eventual.....	354,7000	
Reposições e restituções.....	240,7173	
Juros de 9 por cento provenientes de alcances de thesoureiros e collectores.....	628,7760	
DEPOSITOS.		
Emprestimos do cofre de orphãos.....	2.978,7119	
Bens de defuntos e ausentes.....	360,7000	
Depositos d'Alfandega.....	126,7690	
Salarios de africanos livres.....	236,7250	
MOVIMENTO DE FUNDOS.		
Cobrança executiva de letras.....	2.416,7033	
Indemnisação de notas falsas reenviadas pelo Thesouro em 1848—49.....	20,7000	
Letras não escripturadas no respectivo auxiliar.....	28,7614	
Ditas devolvidas do Juizo privativo.....	440,7000	

DENOMINAÇÃO DAS RENDAS.		ARRECADADA.	POR ARRECADAR.
Saques sobre o Thesouro, a saber:			
A favor do Director da Fabrica da polvora.....	103,984		
Idem da Secretaria da Fazenda.....	109,000		
		212,984	
Supprimento do Thesouro, a saber:			
Emolumentos da Secretaria da Justiça.....	31,000		
Ditos da Secretaria da Guerra.....	20,600		
		51,600	
Supprimento do exercicio de 1848—1849.....		17.100,000	
		128.121,203	3.131,615
RECAPITULAÇÃO.			
Ordinaria..	{ Importação	18.802,370	
	{ Despacho maritimo	4.165,315	
	{ Exportação	21.258,143	
	{ Interior	58.529,355	3.131,615
Extraordinaria	102.755,183		3.131,615
Depositos.....	1.395,730		
	3.701,059		
	107.851,972		
Movimentos de Fundos	20.269,231		
	128.121,203		
Saldo em 31 de Março de 1850.....	89.945,378		
	218.066,581		
OBSERVAÇÕES.			
A cobrança da divida activa compõe-se das seguintes rendas:			
Renda do Correio Geral.....			360
Sisa dos bens de raiz.....			30,000
Dita adicional das Corporações de mão morta.....			48,600
Dizima da Chancellaria.....			30,000
Multas			145,312
Imposto sobre lojas.....			1.949,068
Dito sobre barcos de interior.....			57,600
Taxa dos escravos			1.678,000
Sello de heranças e legados			101,498
Alcances de thesoureiros e recebedores.....			1.800,642
Dizimo de miunças.....			8.403,593
Revalidações.....			546,400
<i>Metade de rendas provinciaes anteriores ao 1.º de Julho de 1836.</i>			
Decima urbana.....			1,134
			14.792,207

Receita da Provincia das Alagoas no exercicio de 1849—1850.

DENOMINAÇÃO DAS RENDAS.	ARRECADADA.	POR ARRECADAR.
ORDINARIA.		
<i>Importação.</i>		
Direitos de consumo.....	12.738,583	
Expediente de 5 por cento dos generos estrangeiros despachados com carta de guia.....	16.197,223	
Dito de ½ por cento dos ditos do paiz.....	495,663	
Armazenagem.....	164,881	
Premio de assignados ½ por cento.....	138,172	
Multas.....	35,855	
<i>Despacho marítimo.</i>		
Ancoragem.....	4.037,106	
5 por cento na compra e venda de embarcações.....	594,000	
<i>Exportação.</i>		
Direitos de 7 por cento.....	100.217,492	
Multas.....	1,428	
<i>Interior.</i>		
Renda do Correio Geral.....	1.405,632	
Dita de Proprios nacionaes.....	800,000	
Fóros de terrenos e de marinhas.....	10,781	
Sisa dos bens de raiz.....	13.857,237	
Decima adicional das Corporações de mão morta.....	123,688	
Direitos novos e velhos e de Chancellaria.....	1.944,787	
Dizima da Chancellaria.....	451,633	
Multas por infracção de Regulamentos.....	140,617	140,800
Sello do papel { Fixo..... 5.694,636		
{ Proporcional..... 3.491,478	9.186,114	
Patentes dos despachantes e corretores.....	73,600	
Emolumentos de certidões.....	28,280	
Imposto sobre lojas.....	7.752,333	1.761,981
Dito sobre barcos do interior.....	168,928	316,752
Taxa dos escravos.....	2.286,310	639,720
Venda de generos.....	137,849	
Cobrança de divida activa.....	3.618,888	
EXTRAORDINARIA.		
Indemnisações.....	988,565	55,558
Premio de letras.....	5,560	
Receita eventual.....	5,151	
Reposições e restituções.....	358,761	
Juros de 9 por cento provenientes de alcances de thesoureiros, collectores, &c....	249,277	
DEPOSITOS.		
Emprestimo do cofre de orphãos.....	3.330,163	
Bens de defuntos e ausentes.....	204,715	
Depositos do Consulado.....	66,849	
Ditos diversos.....	14,355	
Salario de africanos livres.....	90,000	
MOVIMENTO DE FUNDOS.		
Cobrança de letras.....	12.136,262	
Dita executiva de ditas.....	550,000	

DENOMINAÇÃO DAS RENDAS.	ARRECADADA.	POR ARRECADAR.
Diferença no saldo do exercício anterior.....	507.000	
Saldos de diversos responsáveis.....	1.545.820	
Saques sobre o Thesouro, a saber:		
A favor da Secretaria da Fazenda.....	202.500	
A favor da caixa do Monte-pio dos servidores do Estado.....	580.000	
Supprimimento da Provincia da Bahia.....	782.500 117.638.494	
	314.618.552	2.914.811
RECAPITULAÇÃO.		
Ordinaria.. { Importação	29.770.377	
{ Despacho marítimo	4.631.106	
{ Exportação.....	100.218.920	
{ Interior.....	41.986.677	2.859.253
Extraordinaria	176.607.080	2.859.253
Depositos.....	1.602.314 3.706.082	55.558
Movimento de Fundos.....	181.915.476 132.703.076	2.914.811
Saldo em 31 de Março de 1850.....	314.618.552 16.206.169	
	330.824.721	
OBSERVAÇÕES.		
A cobrança da divida activa compõe-se das seguintes rendas:		
Fóros de terrenos e de marinhas.....		24.303
Sisa dos bens de raiz.....		1.601.695
Imposto sobre lojas.....		501.524
Dito sobre barcos do interior.....		89.058
Taxa de escravos.....		371.400
Alcances de thesoureiros e recebedores.....		768.008
Dizimo do algodão.....		262.900
		3.618.888

Receita da Provincia de Pernambuco no exercicio de 1849—1850.

DENOMINAÇÃO DAS RE DAS.	ARRECADADA.	POR ARRECADAR.
ORDINARIA.		
<i>Importação.</i>		
Direitos de consumo.....	3.448.127,357	
Ditos de 1 por cento de reexportação	570,247	
Ditos de 1 por cento de baldeação	457,900	
Ditos de reexportação para a Africa.....	4.771,572	
Expediente de 5 por cento dos generos estrangeiros despachados com carta de guia.....	2.626,745	
Ditos de ½ por cento dos ditos do paiz.....	13.749,237	
Armazenagem.....	39.591,456	
Premio de assignados ½ por cento.....	14.483,591	
Multas.....		
<i>Despacho marítimo.</i>		
Ancoragem.....	63.381,186	
15 por cento das embarcações estrangeiras que passam a nacionaes.....	5.070,900	
5 por cento na compra e venda de embarcações.....	1.024,300	
<i>Exportação.</i>		
Direitos de 7 por cento.....	516.880,437	
Ditos de 2 por cento de objectos exceptuados	144,426	
Ditos de ½ por cento dos diamantes.....	376,040	
Expediente das capatazias.....	7.272,737	
<i>Interior.</i>		
Renda do Correio Geral.....	12.515,769	
Dita de Proprios nacionaes e Arsenaes.....	2.146,043	
Fóros de terrenos e de marinhas.....	555,260	
Laudemios.....	282,912	
Sisa dos bens de raiz.....	58.027,869	
Decima adicional das Corporações de mão morta.....	5.782,486	1.149,597
Direitos novos e velhos e de Chancellaria.....	10.298,788	
Jóias das Ordens honorificas.....	116,800	
Dizima da Chancellaria.....	4.453,328	
Matriculas do Curso Juridico.....	34.605,600	
Multas por infracção de Regulamentos.....	3.763,098	
Legitimações.....	292,800	
Sello do papel. } Fixo.....	28.837,287	
} Proporcional.....	25.354,032	
	54.191,319	
Premio de depositos publicos.....	940,371	
Patentes de despachantes e corretores.....	2.002,400	
Feitio dos titulos dos mesmos.....	93,600	
Emolumentos de certidões.....	485,030	
Imposto sobre lojas, casas de descontos, &c.....	40.039,780	3.474,802
Dito sobre as casas em que se vendem moveis, roupa, &c., fabricados em paiz estrangeiro.....	880,000	
Dito sobre seges.....	898,528	602,756
Dito sobre barcos do interior.....	813,800	781,052
Dito de 8 por cento das loterias.....	4.000,000	
Dito de 8 por cento dos premios das mesmas.....	640,000	
Taxa dos escravos.....	4.497,500	
Venda de Proprios nacionaes, páo-brasil, polvora, &c.....	8.330,513	
Cobrança de divida activa.....	13.382,827	
Renda não classificada.....	2.725,000	
EXTRAORDINARIA.		
Alcances de thesoureiros e recebedores.....	1.260,330	

DENOMINAÇÃO DAS RENDAS.	ARRECADADA.	POR ARRECADAR.
Indemnisações.....	4.467,7155	
Premio de letras.....	1.354,792	
Recieta eventual.....	1.232,481	
Reposições e restituições.....	8.013,402	
Juros de 9 por cento provenientes de alcances de thesoureiros e collectores, &c..	186,177	
DEPOSITOS.		
Emprestimo do cofre dos orphãos.....	1.566,291	
Bens de defuntos e ausentes.....	17.070,983	
Consumo da Alfandega e Consulado.....	447,182	
Premios de loterias.....	5.061,680	
MOVIMENTO DE FUNDOS.		
Cobrança executiva de letras.....	9.295,741	
Passagem do cofre de depositos publicos. Decreto n.º 498 de 22 de Janeiro de 1847.	9.996,447	
Remessas do Thesouro.....	40.000,000	
Rendas da Provincia das Alagoas cobradas nesta.....	22.790,777	
Ditas da Parahiba idem.....	5.721,838	
Ditas da Rio Grande do Norte idem.....	185,065	
Ditas do Ceará idem.....	34,785	
Saques sobre o Thesouro Publico.....	7.271,746	
	4.521.252,424	6.008,207
RECAPITULAÇÃO.		
Ordinaria..		
{ Importação.....	3.524.378,105	
{ Despacho maritimo.....	69.476,386	
{ Exportação.....	524.673,640	
{ Interior.....	266.761,421	6.008,207
	4.385.289,552	6.008,207
Extraordinaria.....	16.520,337	
Depositos.....	24.146,136	
	4.425.956,025	
Movimento de Fundos.....	95.296,399	
	4.521.252,424	
Saldo em 31 de Março de 1850.....	212.626,447	
	4.733.878,871	
OBSERVAÇÕES.		
A cobrança da divida activa compõe-se das seguintes rendas:		
Renda do Correio Geral.....		5,120
Dita de Proprios nacionaes.....		27,833
Fóros de terrenos e de marinhas.....		98,800
Decima adicional das Corporações de mão morta.....		1.199,539
Dizima da Chancellaria.....		100,869
Imposto sobre lojas.....		5.618,931
Dito sobre as casas em que se vendem moveis, roupa, &c., fabricados em paiz estrangeiro.....		240,240
Dito sobre seges.....		1.268,969
Dito sobre barcos do interior.....		888,000
Taxa dos escravos.....		3.829,300
Decima urbana.....		47,565
<i>Metade de rendas Provinciaes anteriores ao 1.º de Julho de 1836.</i>		
Decima urbana.....		58,260
		13.382,827

Receita da Provincia da Parahiba no exercicio de 1849 — 1850.

DENOMINAÇÃO DAS RENDAS.	ARRECADADA.	POR ARRECADAR.
ORDINARIA.		
<i>Importação.</i>		
Direitos de consumo	20.260,7880	
Expediente de 5 por cento dos generos estrangeiros despachados com carta de guia.	9.693,7805	
Dito de ½ por cento dos ditos do paiz.....	423,7095	
Armazenagem.....	38,7641	
Premio de assignados, ½ por cento.....	267,7998	
Multas.....	118,7507	
<i>Despacho maritimo.</i>		
Ancoragem.....	3.618,7976	
5 por cento na compra e venda de embarcações.....	41,7200	
<i>Exportação.</i>		
Direitos de 7 por cento ..	79.610,7825	
Expediente das Capatazias.....	1.533,7875	
Multas.....	2,7470	
<i>Interior.</i>		
Renda do Correio Geral.....	618,7920	
Dita de Proprios nacionaes.....		1,7980
Fóros de terrenos e de marinhas.....	3,7610	48,7307
Sisa dos bens de raiz.....	5.857,7840	
Decima adicional das Corporações de mão morta.....		156,7779
Direitos novos e velhos e de Chancellaria.....	1.301,7937	
Dizima de Chancellaria.....	158,7769	
Multas por infracção de Regulamentos.....	23,7090	
Sello do papel } Fixo.....	3.170,7200	
} Proporcional.....	1.842,7083	
Premio de depositos publicos.....	5.012,7283	
Patentes dos despachantes d'Alfandega e corretores.....	15,7987	
Emolumentos de certidões.....	12,7000	
Imposto sobre lojas.....	44,7360	
Dito sobre barcos do interior.....	1.343,7600	1.252,7200
Taxa de escravos.....	52,7800	86,7400
Cobrança de divida activa.....	409,7000	797,7000
Rendas não classificadas.....	1.616,7715	
	481,7200	
EXTRAORDINARIA.		
Alcances de thesoureiros e recebedores.....	1.035,7223	595,7634
Indemnisações.....	169,7530	
Premio de letras.....	11,7822	
Reposições e restituções.....	2.479,7030	
Remanentes de depositos e caixas publicas.....	12,7000	
Juros de 9 por cento provenientes de alcances de thesoureiros, collectores, &c.....	7,7542	
DEPOSITOS.		
Emprestimo do cofre dos orphãos.....	433,7974	
Bens de defuntos e ausentes.....	515,7565	
Depositos d'Alfandega.....	8,7326	
Ditos do Consulado.....	12,7502	
MOVIMENTO DE FUNDOS.		
Cobrança executiva de letras.....	700,7000	

DENOMINAÇÃO DAS RENDAS.		ARRECADADA.	POR ARRECADAR.
Indemnisação de notas falsas reenviadas pelo Thesouro.....		200,000	
Saques sobre o Thesouro Publico provenientes de emolumentos da Secretaria da Fazenda		30,000	
		138.170,897	2.938,300
RECAPITULAÇÃO.			
Ordinaria..	Importação.....	30.802,926	2.342,666
	Despacho marítimo.....	3.660,176	
	Exportação.....	31.147,170	
	Interior.....	16.952,111	
Extraordinaria	132.562,383	595,634	
Depositos	3.708,147		
		970,367	
		137.240,897	2.938,300
Movimento de Fundos		930,000	
Saldo em 31 de Março de 1850.....		138.170,897	
		31.136,159	
		169.307,056	
OBSERVAÇÕES			
A cobrança da divida activa compõe-se das seguintes rendas:			
Fóros de terrenos e de marinhas.....			4,924
Sisa dos bens de raiz			499,403
Decima adicional das Corporações de mão morta.....			86,604
Imposto sobre lojas.....			585,200
Dito sobre barcos do interior.....			4,800
Taxa dos escravos.....			254,000
Reposições e restituições.....			100,984
Venda de Proprios nacionaes			60,000
Rendas não classificadas.....			20,800
			1.616,715

Receita da Provincia do Rio Grande do Norte no exercicio de 1849—1850.

DENOMINAÇÃO DAS RENDAS.	ARRECADADA.	POR ARRECADAR.
ORDINARIA.		
<i>Importação.</i>		
Direitos de consumo.....	15,000	
Expediente de 5 por cento dos generos estrangeiros despachados com carta de guia.....	3.093,583	
Ditos de meio por cento dos generos do paiz.....	70,881	
<i>Despacho maritimo.</i>		
Ancoragem.....	99,140	
5 por cento na compra e venda de embarcações.....	69,000	
<i>Interior.</i>		
Renda de Proprios nacionaes.....		24,000
Fóros de terrenos e de marinhas.....	30,882	60,512
Laudemios.....	19,275	
Sisa dos bens de raiz.....	2.127,403	
Decima adicional das Corporações de mão morta.....		14,040
Direitos novos e velhos e de Chancellaria.....	416,579	
Dizima da Chancellaria.....	25,860	
Sello do papel. { Fixo..... 2.104,060		
{ Proporcional..... 239,041		
	2.343,101	
Emolumentos de certidões.....	6,000	
Imposto sobre lojas.....	1.030,400	102,400
Dito sobre barcos do interior.....	72,000	
Taxa dos escravos.....	682,000	282,000
Venda de polvora.....	218,147	
Cobrança de divida activa.....	530,725	
EXTRAORDINARIA.		
Alcances de thesoureiros e recebedores.....	377,338	
Reposições e restituições.....	265,175	
DEPOSITOS.		
Emprestimo do cofre de orphãos.....	1.150,787	
Bens de defuntos e ausentes.....	778,192	
MOVIMENTO DE FUNDOS.		
Supprimento da Provincia de Pernambuco.....	84.771,383	
	98.192,851	482,952
RECAPITULAÇÃO.		
Ordinaria. { Importação.....	3.179,464	
{ Despacho maritimo.....	168,140	
{ Interior.....	7.502,372	482,952
	10.849,976	482,952
Extraordinaria.....	642,513	
Depositos.....	1.928,979	
	13.421,468	
Movimento de Fundos.....	84.771,383	
	98.192,851	
Saldo em 31 de Março de 1850.....	13.631,854	
	111.824,705	

OBSERVAÇÕES.

A cobrança da divida activa compõe-se das seguintes rendas:

Fóros de terrenos e de marinhas.....	31D153
Imposto sobre lojas.....	102D400
Dito sobre barcos do interior.....	14D400
Taxa dos escravos.....	89D000
Venda de pão-brasil.....	293D772
	530D725

Receita da Provincia do Ceará no exercicio de 1849—1850.

DENOMINAÇÃO DAS RENDAS.	ARRECADADA.	POR ARRECADAR.
ORDINARIA.		
<i>Importação.</i>		
Direitos de consumo.....	33.925,7693	
Expediente de 5 por cento dos generos estrangeiros despachados com carta de guia.....	8.363,7475	
Dito de $\frac{1}{2}$ por cento dos ditos do paiz.....	239,7525	
Premio de assignados $\frac{1}{2}$ por cento.....	458,7411	
Multas.....	38,7768	
<i>Despacho maritimo.</i>		
Ancoragem.....	2.799,7404	
15 por cento das embarcações estrangeiras que passão a nacionaes.....	75,7000	
5 por cento na compra e venda de embarcações.....	25,7000	
<i>Exportação.</i>		
Direitos de 7 por cento.....	16.175,7917	
<i>Interior.</i>		
Renda do Correio Geral.....	1.474,78310	
Dita de Proprios nacionaes.....	11,7574	
Fóros de terrenos e de marinhas.....	67,7920	91,7845
Laudemios.....	1,7875	
Sisa dos bens de raiz.....	8.339,7629	1,7656
Direitos novos e velhos e de Chancellaria.....	672,7813	
Dizima da Chancellaria.....	388,7212	
Multas por infracção de Regulamentos.....	7,7984	8,7833
Sello do papel { Fixo.....	6.042,7137	
{ Proporcional.....	3.583,7639	
Premios de depositos publicos.....	9.626,7826	16,7910
Emolumentos de certidões.....	4,7678	
Imposto sobre lojas.....	28,7240	
Dito sobre seges.....	7.002,7569	327,7242
Dito sobre barcos do interior.....	12,7800	
Dito sobre barcos do exterior.....	40,7000	
Taxa dos escravos.....	2.120,7204	158,7400
Cobrança de divida activa.....	4.742,7020	
EXTRAORDINARIA.		
Premio de letras.....	302,7747	
Receita eventual.....	163,7742	
Reposições e restituições.....	18,7336	6,7400
DEPOSITOS.		
Emprestimo do cofre de orphãos.....	385,7410	
Salario de africanos livres.....	440,7400	
MOVIMENTO DE FUNDOS.		
Cobrança executiva de letras.....	2.764,7427	
Producto da venda de polvora da Fabrica nacional.....	5,7101	
Saques sobre o Thesouro Publico.....	187,7000	
Ditos sobre a Provincia de Pernambuco.....	5.351,7400	
Supprimento do Thesouro Publico.....	5,7300	
Dito da Provincia de Pernambuco.....	114.560,7934	
	220.807,7550	611,7285

DENOMINAÇÃO DAS RENDAS.		ARRECADADA.	POR ARRECADAR.
RECAPITULAÇÃO.			
Ordinaria..	{ Importação	43.025,7872	
	{ Despacho marítimo.....	2.899,7404	
	{ Exportação.....	16.175,7917	
	{ Interior.....	34.533,7654	604,7885
Extraordinaria.....	96.634,7847	604,7885	
Depositos.....	484,7825 834,7810	6,7400	
Movimento de Fundos.....	97.954,7482	611,7285	
Saldo em 31 de Março de 1850.....	220.807,7580 11.885,7216		
	232.692,7796		
OBSERVAÇÕES.			
A cobrança da dívida activa compõe-se das seguintes rendas:			
Renda de Proprios nacionaes.....		515,7530	
Foros de terrenos e de marinhas.....		26,7920	
Sisa dos bens de raiz.....		1.428,7049	
Decima adicional das Corporações de mão morta.....		6,7400	
Sello do papel. }	Fixo.....	354,7652	
	Proporcional.....	31,7403	
Imposto sobre lojas.....		386,7055	
Taxa dos escravos.....		213,7738	
Venda de generos.....		286,7506	
Alcances de thesoureiros e recebedores.....		1.504,7637	
Reposições e restituições.....		100,7000	
Salario de africanos livres.....		153,7378	
		120,7807	
		4.742,7020	

Receita da Provincia do Piauhy no exercicio de 1849—1850.

DENOMINAÇÃO DAS RENDAS.	ARRECADADA.	POR ARRECADAR.
ORDINARIA.		
<i>Importação.</i>		
Direitos de consumo.....	8.860,7675	
Expediente de 5 por cento dos generos estrangeiros despachados com carta de guia.....	346,7522	
Ditos de ½ por cento dos ditos do paiz.....	73,7652	
Armazenagem.....	3,7410	
Premio d'assignados ½ por cento.....	43,7216	
<i>Despacho marítimo.</i>		
Ancoragem.....	378,7031	
<i>Exportação.</i>		
Direitos de 7 por cento.....	643,7426	
Expediente das capatazias.....	62,7780	
<i>Interior.</i>		
Renda do Correio Geral.....	923,7840	
Dita de Proprios nacionaes.....	15.510,7680	
Sisa dos bens de raiz.....	4.414,7264	
Direitos novos e velhos e de Chancellaria.....	886,7074	
Joiás das Ordens honorificas.....	60,7000	
Dizima da Chancellaria.....	234,7381	
Multas por infracções de Regulamentos.....	1,7752	
Sello do papel. } Fixo..... 3.062,7511		151,7737
} Proporcional..... 996,7458	4.058,7969	60,7220
Patentes dos despachantes da Alfandega.....	25,7000	
Feitio dos titulos dos mesmos.....	2,7400	
Emolumentos de certidões.....	8,7800	
Imposto sobre lojas.....	2.258,7200	764,7800
Taxa dos escravos.....	1.078,7000	712,7000
Cobrança de divida activa.....	3.364,7714	
EXTRAORDINARIA.		
Agio de moedas.....	303,7268	
Receita eventual.....	2,7069	
Reposições e restituções.....	221,7443	
Juros de 9 por cento provenientes de alcances de thesoueiros e collectores.....	53,7144	
DEPOSITOS.		
Emprestimos do cofre de orphãos.....	2.220,7212	
Bens de defuntos e ausentes.....	721,7864	
Depositos d'Alfandega.....	16,7000	
MOVIMENTO DE FUNDOS.		
Cobrança executiva de letras.....	5.335,7200	
Indemnisação de notas falsas reenviadas pelo Thesouro no exercicio anterior.....	5,7000	
Saques sobre o Thesouro proveniente de emolumentos da Secretaria do Imperio.....	77,7000	
Dito da Provincia do Maranhão.....	60.026,7080	
Dito da Caixa provincial.....	1.289,7200	
Dito do exercicio de 1848—1849.....	33.000,7000	
	146.509,7266	1.688,7757

DENOMINAÇÃO DAS RENDAS.		ARRECADADA.	POR ARRECADAR.
RECAPITULAÇÃO.			
Ordinaria..	{ Importação	9.327,7475	
	{ Despacho marítimo	378,7031	
	{ Exportação	706,7206	
	{ Interior	32.827,7074	1.688,7757
		43.238,7786	1.688,7757
Extraordinaria	579,7924		
Depositos	2.958,7076		
		46.776,7786	
Movimento de Fundos	99.732,7480		
		146.509,7266	
Saldo em 31 de Março de 1850	49.316,7428		
		195.825,7694	

OBSERVAÇÕES.

A cobrança da dívida activa compõe-se das seguintes rendas:

Renda de Proprios nacionaes	90,7000
Sisa dos bens de raiz	592,7816
Direitos novos e velhos e de Chancellaria	8,7000
Dizima da Chancellaria	4,7385
Sello do papel fixo	398,7522
Dito do dito proporcional	9,7420
Venda de generos	133,7527
Imposto sobre lojas	530,7200
Taxa dos escravos	296,7000
Dizimo do gado	1.269,7084
Dito de miunças	32,7760
3.364,7714	

Receita da Provincia do Maranhão no exercicio de 1849—1850.

DENOMINAÇÃO DAS RENDAS.	ARRECADADA.	POR ARRECADAR.
ORDINARIA.		
<i>Importação.</i>		
Direitos de consumo.....	661.687,746	
Ditos de 1 por cento de reexportação	149,7549	
Expediente de 5 por cento dos generos estrangeiros despachados com carta de guia.....	2.362,7254	
Ditos de ½ por cento dos ditos do paiz.....	33,7690	
Armazenagem.....	2.572,7536	
Premio de assignados ½ por cento.....	4.955,7818	
Multas.....	1.280,7976	
<i>Despacho marítimo.</i>		
Ancoragem.....	14.523,7151	
15 por cento das embarcações estrangeiras que passão a nacionaes.....	460,7621	
5 por cento na compra e venda de embarcações.....	1.742,7900	
<i>Exportação.</i>		
Direitos de 7 por cento	161.038,7284	
Ditos de 2 por cento de objectos exceptuados	38,7892	
<i>Interior.</i>		
Renda do Correio Geral.....	4.416,7623	
Dita de Proprios nacionaes.....	657,7120	
Dita do Arsenal.....	118,7840	
	775,7960	
Fóros de terrenos e de marinhas.....	224,7126	525,7566
Laudemios	256,7000	
Sisa dos bens de raiz.....	18.833,7935	
Direitos novos e velhos e de Chancellaria.....	4.336,7577	
Dízima da Chancellaria.....	1.493,7681	1.948,7954
Multas por infracção de Regulamentos.....	420,7900	
Sello do papel. } Fixo.....	15.116,7558	
} Proporcional.....	7.766,7745	
	22.883,7303	
Premio de depositos publicos	149,7339	
Patentes de despachantes e corretores.....	200,7000	
Feitio dos titulos dos mesmos.....	57,7600	
Emolumentos de certidões.....	125,7640	
Imposto sobre lojas.....	16.190,7360	1.391,7520
Dito sobre seges.....	68,7400	67,7568
Dito sobre barcos do interior.....	936,7000	
Dito de 8 por cento dos premios das loterias.....	640,7000	
Taxa dos escravos.....	8.461,7000	3.605,7000
Venda de polvora	247,7040	
Dita de generos.....	877,7230	
Cobrança de divida activa.....	25.936,7412	
EXTRAORDINARIA.		
Alcances de thesoureiros e recebedores.....	442,7710	
Contribuição para o monte-pio.....	104,7000	
Indemnisações.....	772,7398	
Premio de letras.....	7,7030	
Receita eventual.....	230,7500	
Reposições e restituções.....	419,7025	
Juros de 9 por cento provenientes de alcances de thesoureiros e collectores, &c.....	211,7194	

DENOMINAÇÃO DAS RENDAS.	ARRECADADA.	POR ARRECADAR.
DEPOSITOS.		
Emprestimo do cofre dos orphãos.....	3.597,922	
Bens de defuntos e ausentes.....	842,436	
Consumo da Alfandega.....	13,556	
Depositos da dita.....	433,596	
Ditos diversos.....	7,500	
Emolumentos de patentes militares.....	5,880	
Salarios de africanos livres.....	195,000	
MOVIMENTO DE FUNDOS.		
Diferença de saldos.....	0,007	
Passagens de huns para outros cofres.....	86,800	
Passagem do cofre de depositos publicos. Decreto n.º 498 de 22 de Janeiro de 1847.	2.115,820	
Saldos de diversos responsaveis.....	701,375	
Saques sobre o Thesouro Publico, a saber:		
A favor da caixa do Monte-pio dos servidores do Estado.....	2.637,576	
A favor do Official maior da Secretaria da Fazenda.....	125,000	
	2.762,576	
Supprimento do Thesouro Publico.....	61,000	
Ditos da Provincia do Piahy.....	9.298,189	
	980.678,017	7.538,608
RECAPITULAÇÃO.		
Ordinaria..		
} Importação.....	673.042,569	
} Despacho maritimo.....	16.727,672	
} Exportação.....	161.077,176	
} Interior.....	107.530,086	7.538,608
	958.376,503	7.538,608
Extraordinaria.....	2.179,857	
Depositos.....	5.095,890	
	965.652,250	
Movimento de Fundos.....	15.025,767	
	980.678,017	
Saldo em 31 de Março de 1850.....	81.157,187	
	1.061.835,204	
OBSERVAÇÕES.		
A cobrança da divida activa compõe-se das seguintes rendas:		
Renda de Proprios nacionaes.....		631,380
Fóros de terrenos e de marinhas.....		518,356
Sisa dos bens de raiz.....		2.231,009
Decima adicional das Corporações de mão morta.....		142,704
Direitos novos e velhos e de Chancellaria.....		124,000
Dizima da Chancellaria.....		111,442
Multas.....		1,152
Sello do papel fixo.....		840,240
Dito do dito proporcional.....		162,688
Imposto sobra lojas.....		1.472,432
Dito sobre seges.....		46,284
Dito sobre barcos do interior.....		28,800
Taxa dos escravos.....		4.878,000
Rendas não classificadas.....		467,572
Fianças da Alfandega.....		977,743

Agio de moedas e metaes	80.7440
Dizimo do gado	838.647
Decima urbana	10.386.104
Meia sisa dos escravos	121.000
Sello de heranças e legados	1.876.419
	<hr/>
	25.936.412

Receita da Provincia do Pará no exercicio de 1849 — 1850.

DENOMINAÇÃO DAS RENDAS.	ARRECADADA.	POR ARRECADAR.
ORDINARIA.		
<i>Importação.</i>		
Direitos de consumo	388.652,020	
Ditos de 1 por cento de reexportação.....	65,357	
Expediente de 5 por cento dos generos estrangeiros despachados com carta de guia.	4.987,646	
Dito de 1/2 por cento dos ditos do paiz.....	631,949	
Armazenagem	1.432,106	
Premio de assignados, 1/2 por cento.....	4.749,139	
Multas.....	290,000	
<i>Despacho marítimo.</i>		
Ancoragem	10.757,475	
15 por cento das embarcações estrangeiras que passam a nacionaes.....	3,000	
5 por cento na compra e venda de embarcações.....	489,705	
<i>Exportação.</i>		
Direitos de 7 por cento	103.682,184	
Expediente das capatazias.....	3.917,084	
Multas.....	40,000	
<i>Interior.</i>		
Renda do Correio Geral.....	3.065,162	
Dita dos Arsenaes.....	408,720	
Fóros de terrenos e de marinhas	86,250	126,250
Sisa dos bens de raiz	9.420,854	
Decima adicional das Corporações de mão morta.....	35,280	168,688
Direitos novos e velhos e de Chancellaria.....	2.635,202	
Dizima de Chancellaria.....	1.079,851	858,655
Multas por infração de Regulamentos	79,360	276,480
Sello do papel } Fixo.....	8.598,860	
} Proporcional.....	3.234,072	
Patentes dos despachantes d'Alfandega e corretores.....	11.832,932	29,380
Emolumentos de certidões.....	12,000	
Imposto sobre lojas.....	35,200	
Dito sobre as casas em que se vendem moveis, roupa, &c., fabricados em paiz estrangeiro	12.359,200	1.322,800
Dito sobre seges.....	720,000	200,000
Dito sobre barcos do interior.....	196,400	196,400
Taxa de escravos	797,400	
Venda de generos.....	3.454,000	3.096,000
Rendas arrematadas.....	3.249,760	
Cobrança de divida activa.....	450,000	
Renda não classificada.....	3.730,629	
	124,600	
EXTRAORDINARIA.		
Premio de letras.....	4,216	
Receita eventual.....	161,319	
Reposições e restituições.....	27,162	
Juros de 9 por cento provenientes de alcances de thesoureiros, collectores, &c..	13,299	
DEPOSITOS.		
Emprestimo do cofre dos orphãos.....	60,000	
Bens de defuntos e ausentes.....	2.045,984	
Consumo das Alfandegas e Consulados.....	45,720	
Depositos diversos.....	2,730	
Salario de africanos livres.....	120,000	

DENOMINAÇÃO DAS RENDAS.	ARRECADADA.	POR ARRECADAR.
MOVIMENTO DE FUNDOS.		
Diferença de saldo.....	₹006	
Indemnisação de supprimentos feitos ao cofre da Marinha.....	209.920	
Saldo de diversos responsaveis.....	418.746	
Saques sobre o Thesouro, a saber:		
A favor da Directoria do Monte-pio por importancia recebida dos contribuintes.....	1.114.535	
A favor do Official maior da Secretaria da Fazenda por importancia de emolumentos desta Secretaria.....	153.000	
A favor da Pagadoria das Tropas por importancia da polvora vendida.....	2.431.535	
	3.699.070	
Supprimento da Thesouraria do Maranhão.....	90.000.000	
Dito do exercicio de 1848—1849.....	75.000.000	
	745.278.637	6.274.653
RECAPITULAÇÃO.		
Ordinaria.. { Importação.....	400.808.217	
{ Despacho maritimo.....	11.250.180	
{ Exportação.....	107.639.268	
{ Interior.....	53.772.800	6.274.653
	573.470.465	6.274.653
Extraordinaria.....	205.996	
Depositos.....	2.274.434	
	575.950.895	
Movimento de Fundos.....	169.327.742	
	745.278.637	
Saldo em 31 de Março de 1850.....	13.822.796	
	759.101.433	
OBSERVAÇÕES.		
A cobrança da divida activa compõe-se das seguintes rendas:		
Fóros de terrenos e de marinhas.....		49.250
Sisa dos bens de raiz.....		6.076
Decima adicional das Corporações de mão morta.....		83.458
Sello do papel.....		82.416
Imposto sobre lojas.....		698.016
Dito sobre seges.....		51.200
Taxa de escravos.....		2.174.000
Sello de heranças e legados.....		112.700
Dizimo do gado.....		95.900
Revalidações.....		65.542
Imposto no consumo d'aguardente.....		163.832
Reposições e restituições.....		18.700
Rendas não classificadas.....		129.539
		3.730.629

Receita da Provincia de S. Paulo no exercicio de 1849—1850.

DENOMINAÇÃO DAS RENDAS.	ARRECADADA.	POR ARRECADAR.
ORDINARIA.		
<i>Importação.</i>		
Direitos de consumo.....	102.135,7521	
Ditos de 1 por cento de reexportação.....	178,7665	
Ditos de 1 por cento de baldeação.....	5,7333	
Ditos de reexportação para a Africa.....	2.967,7179	
Expediente de 5 por cento dos generos estrangeiros despachados com carta de guia.....	47.501,7416	
Dito de ½ por cento dos ditos do paiz.....	1.045,7253	
Dito dos ditos livres.....	268,7091	
Armazenagem.....	554,7098	
Premio de assignados ½ por cento.....	1.167,7530	
Multas.....	6.042,7752	
<i>Despacho marítimo.</i>		
Ancoragem.....	23.810,7085	
15 por cento das embarcações estrangeiras que passam a nacionaes.....	7.666,7500	
5 por cento na compra e venda de embarcações.....	755,7000	
<i>Exportação.</i>		
Direitos de 7 por cento.....	116.002,7329	
Ditos de 2 por cento de objectos exceptuados.....	30,7000	
Expediente das capatazias.....	1.937,7605	
Multas.....	551,7221	
<i>Interior.</i>		
Renda do Correio Geral.....	7.263,7194	
Dita da Fabrica de ferro de Ypanema.....	21.828,7257	
Dita de Proprios nacionaes.....	140,7919	
Fóros de terrenos e de marinhas.....	21,7507	
Sisa dos bens de raiz.....	93.880,7041	
Decima adicional das Corporações de mão morta.....	868,7792	
Direitos novos e velhos e de Chancellaria.....	3.822,7287	
Jóias das Ordens honorificas.....	60,7000	
Dizima da Chancellaria.....	3.987,7903	
Matriculas do Curso Juridico.....	16.844,7800	
Multas por infracção de Regulamentos.....	126,7098	
Sello do papel { Fixo.....	24.848,7697	
{ Proporcional.....	11.674,7014	
Premios de depositos publicos.....	36.522,7711	
Patentes dos despachantes d'Alfandega e corretores.....	15,7550	
Feitio dos titulos dos mesmos.....	150,7000	
Emolumentos de certidões.....	36,7000	
Imposto sobre lojas.....	117,7320	
Dito sobre seges.....	37.848,7800	
Dito sobre barcos do interior.....	112,7400	
Taxa dos escravos.....	33,7600	
Venda de generos.....	11.906,7000	
Cobrança de divida activa.....	91,7540	
	5.003,7290	
EXTRAORDINARIA.		
Contribuição para o monte-pio.....	151,7119	
Indemnisações.....	77,7188	
Reposições e restituções.....	834,7760	
Juros de 9 por cento provenientes de alcances de thesoureiros, collectores, &c....	948,7237	

DENOMINAÇÃO DAS RENDAS.	ARRECADADA.	POR ARRECADAR.
DEPOSITOS.		
Emprestimo do cofre de orphãos.....	45.034,7334	
Bens de defuntos e ausentes.....	15.364,7107	
Consumo das Alfandegas e Consulados.....	19,7522	
Depositos das Alfandegas.....	244,7783	
Ditos diversos.....	2.209,7227	
Salario de africanos livres.....	514,7726	
MOVIMENTO DE FUNDOS.		
Cobrança executiva de letras.....	801,7890	
Passagem do cofre de depositos publicos: Decreto n.º 498 de 22 de Janeiro de 1847.	2.241,7506	
Saldos de diversos responsaveis.....	5.050,7757	
Saques sobre o Thesouro, a saber:		
Emolumentos da Secretaria do Imperio.....	53,7000	
Ditos da Secretaria da Fazenda.....	55,7000	
108,7000		
Supprimento do Thesouro:		
Emolumentos de patentes militares.....	95,7420	
Sem distincção.....	3,7000	
98,7420		
Supprimento do exercicio de 1848 — 1849.....	61.722,7720	
688.720,7883		
RECAPITULAÇÃO.		
Ordinaria..		
{ Importação.....	161.865,7838	
{ Despacho maritimo.....	32.231,7585	
{ Exportação.....	118.521,7155	
{ Interior.....	240.681,7009	
Extraordinaria.....	553.299,7587	
Depositos.....	2.011,7304	
63.386,7699		
Movimento de Fundos.....	618.697,7590	
70.023,7293		
Saldo em 31 de Março de 1850.....	688.720,7883	
206.423,7135		
895.144,7018		
OBSERVAÇÕES.		
A cobrança da divida activa compõe-se das seguintes rendas:		
Renda de Proprios nacionaes.....		18,7000
Sisa dos bens de raiz.....		1.456,7326
Decima adicional das Corporações de mão morta.....		35,7294
Multas por infracção de Regulamentos.....		38,7428
Imposto sobre lojas.....		1.271,7600
Taxa dos escravos.....		1.378,7000
Sello de heranças e legados.....		805,7642
		5.003,7290

Receita da Provincia de Santa Catharina no exercício de 1849—1850.

DENOMINAÇÃO DAS RENDAS.	ARRECADADA.	POR ARRECADAR.
ORDINARIA.		
<i>Importação.</i>		
Direitos de consumo.....	6.366,7623	
Ditos de 1 por cento de reexportação.....	1.664,7050	
Expediente de 5 por cento dos generos estrangeiros despachados com carta de guia.....	6.503,7367	
Ditos de meio por cento dos generos do paiz.....	266,7240	
Armazenagem.....	65,7060	
Premio de assignados $\frac{1}{2}$ por cento.....	42,7264	
Multas.....	74,7000	
<i>Despacho maritimo.</i>		
Ancoragem.....	4.971,7690	
15 por cento das embarcações estrangeiras que passam a nacionaes.....	772,7500	
5 por cento na compra e venda de embarcações.....	1.213,7500	
<i>Exportação.</i>		
Direitos de 7 por cento.....	8.022,7799	
Expediente das capatazias.....	1.189,7005	
Multas.....	3,7784	
<i>Interior.</i>		
Renda do Correio Geral.....	1.717,7268	
Dita do Arsenal.....	75,7600	
Fóros de terrenos e de marinhãs.....	165,7805	396,7990
Laudemios.....	125,7805	
Sisa dos bens de raiz.....	10.623,7135	
Decima adicional das Corporações de mão morta.....	14,7941	8,7847
Direitos novos e velhos e de Chancellaria.....	328,7066	
Dizima da Chancellaria.....	187,7567	
Multas por infracção de Regulamentos.....	88,7952	
Sello do papel. { Fixo.....	4.665,7700	
{ Proporcional.....	1.111,7322	
	5.777,7022	
Premio de depositos publicos.....	105,7314	
Patentes dos despachantes d'Alfandega e corretores.....	150,7000	
Feitio dos titulos dos mesmos.....	14,7400	
Emolumentos de certidões.....	38,7600	
Imposto sobre lojas.....	4.476,7000	3.280,7000
Dito sobre barcos do interior.....	177,7600	33,7600
Taxa dos escravos.....	1.684,7000	1.436,7000
Venda de generos.....	682,7124	
Cobrança de divida activa.....	3.746,7214	
EXTRAORDINARIA.		
Reposições e restituições.....	125,7960	
DEPOSITOS.		
Emprestimo do cofre de orphãos.....	1.361,7735	
Bens de defuntos e ausentes.....	29,7420	
Depositos d'Alfandega.....	294,7125	
Salario de africanos livres.....	30,7832	
MOVIMENTO DE FUNDOS.		
Passagem do cofre de depositos publicos. Decreto n.º 498 de 22 de Janeiro de 1847.	1.986,7989	

DENOMINAÇÃO DAS RENDAS.	ARRECADADA.	POR ARRECADAR.	
Dita da caixa de depositos e cauções, a saber:			
Do exercicio de 1848—1849.....	2.038,7103		
Do exercicio de 1849—1850.....	1.246,7042		
	<u>3.284,7145</u>		
Rendas das seguintes Provincias cobradas nesta, a saber:			
Rio de Janeiro.....	34,7302		
Bahia.....	5,7000		
Pernambuco.....	5,7000		
S. Pedro.....	57,7991		
	<u>102,7293</u>		
Saques sobre o Thesouro, a saber:			
Para despezas da Thesouraria.....	126.288,7668		
Idem da Intendencia da Marinha da Côrte.....	10.775,7909		
	<u>137.064,7577</u>		
Supprimimento do exercicio de 1848—1849.....	5.004,7800		
	<u>210.618,7171</u>	5.155,7437	
RECAPITULAÇÃO.			
Ordinaria..	{ Importação.....	14.981,7604	
	{ Despacho marítimo.....	6.957,7690	
	{ Exportação.....	9.215,7588	
	{ Interior.....	30.178,7413	5.155,7437
	<u>61.333,7295</u>	<u>5.155,7437</u>	
Extraordinaria.....	125,7960		
Depositos.....	1.716,7112		
	<u>63.175,7367</u>		
Movimento de Fundos.....	147.442,7804		
	<u>210.618,7171</u>		
Saldo em 31 de Março de 1850.....	1.052,7079		
	<u>211.670,7250</u>		
OBSERVAÇÕES.			
A cobrança da divida activa compõe-se das seguintes rendas:			
Fóros de terrenos e de marinhas.....		132,7689	
Decima adicional das Corporações de mão morta.....		13,7525	
Imposto sobre lojas.....		2.286,7000	
Dito sobre barcos do interior.....		24,7000	
Taxa dos escravos.....		1.172,7000	
Salario de africanos livres.....		118,7000	
		<u>3.746,7214</u>	

Receita da Provincia de S. Pedro no exercicio de 1849—1850.

DENOMINAÇÃO DAS RENDAS.	ARRECADADA.	POR ARRECADAR.
ORDINARIA.		
<i>Importação.</i>		
Direitos de consumo.....	863.046,7521	
Ditos de 1 por cento de reexportação e baldeação.....	5.376,7210	
Expediente de 5 por cento dos generos estrangeiros despachados com carta de guia.....	43.566,7002	
Ditos de ½ por cento dos ditos do paiz.....	3.669,7311	
Armazenagem.....	10.274,7431	
Premio d assignados ½ por cento.....	10.856,7922	
Multas.....	853,7294	
<i>Despacho marítimo.</i>		
Ancoragem.....	36.515,7760	
15 por cento das embarcações estrangeiras que passam a nacionaes.....	7.858,7146	
5 por cento na compra e venda de embarcações.....	4.886,7477	
<i>Exportação.</i>		
Direitos de 7 por cento.....	250.427,7548	
Ditos de 2 por cento de objectos exceptuados.....	6.086,7171	
Premio de meio por cento de assignados.....	421,7412	
Expediente das capatazias.....	1.742,7277	
<i>Interior.</i>		
Renda do Correio Geral.....	7.993,7560	
Dita de Proprios nacionaes.....	2.128,7173	3.152,7393
Fóros de terrenos e de marinhas.....	44,7000	
Sisa dos bens de raiz.....	69.295,7277	
Decima adicional das Corporações de mão morta.....	81,7972	
Direitos novos e velhos e de Chancellaria.....	5.554,7812	
Dizima da Chancellaria.....	5.001,7171	343,7000
Multas por infracções de Regulamentos.....	93,7000	
Sello do papel. } Fixo..... 20.640,7081		
} Proporcional..... 13.224,7732		
Premio de depositos publicos.....	33.864,7813	
Patentes dos despachantes da Alfandega e correctores.....	10,7995	
Emolumentos de certidões.....	1.099,7400	
Imposto sobre lojas.....	290,7400	
Dito sobre seges.....	37.097,7350	6.664,7000
Dito sobre barcos do interior.....	10,7300	38,7400
Dito de 8 por cento dos premios das loterias.....	1.624,7560	
Taxa dos escravos.....	3.360,7000	
Venda de generos.....	10.265,7000	4.022,7000
Cobrança de divida activa.....	11.918,7952	
	7.973,7107	
EXTRAORDINARIA.		
Alcances de thesoureiros e recebedores.....	3.131,7130	
Dons gratuitos.....	62,7300	
Indemnisações.....	44.692,7186	
Premio de letras.....	142,7475	
Receita eventual.....	809,7124	
Reposições e restituções.....	9.002,7471	
DEPOSITOS.		
Emprestimos do cofre de orphãos.....	19.207,7111	
Bens de defuntos e ausentes.....	60.654,7466	

DENOMINAÇÃO DAS RENDAS.	ARRECADADA.	POR ARRECADAR.
Depositos d'Alfandegas.....	101.528,7653	
Salario de africanos livres.....	192,7000	
MOVIMENTO DE FUNDOS.		
Cobrança executiva de letras.....	743,7000	
Remessas do Thesouro Publico.....	903.414,7500	
Ditas da Provincia de S. Paulo.....	13.059,7410	
Rendas de outras Provincias arrecadadas nesta.....	620,7650	
Ditas da Santa Casa da Misericordia.....	1.694,7920	
Ditas da Secretaria da Presidencia.....	348,7480	
Ditas do exercicio de 1850—1851 individualmente lançadas no actual.....	181,7932	
Saldo de diversos responsaveis.....	42,7835	
Saques sobre o Thesouro Publico.....	495.118,7931	
Ditos de diversas Repartições a favor da Thesouraria.....	5.711,7574	
Supprimento do Thesouro Publico (emolumentos da Secretaria da Guerra).....	64,7000	
Dito do exercicio de 1848—1849.....	16.981,7389	
	3.120.690,7861	14.219,7793
RECAPITULAÇÃO.		
Ordinaria.. { Importação.....	937.642,7691	
{ Despacho marítimo.....	49.260,7383	
{ Exportação.....	258.677,7408	
{ Interior.....	197.706,7842	14.219,7793
	1.443.287,7324	14.219,7793
Extraordinaria.....	57.839,7686	
Depositos.....	181.582,7230	
	1.682.709,7240	
Movimento de Fundos.....	1.437.981,7621	
	3.120.690,7861	
Saldo em 31 de Março de 1850.....	358.501,7230	
	3.479.192,7091	
OBSERVAÇÕES.		
A cobrança da dívida activa compõe-se das seguintes rendas :		
Renda de Proprios nacionaes.....		387,7520
Sisa dos bens de raiz.....		136,7700
Decima adicional das Corporações de mão morta.....		45,7630
Patentes de despachantes.....		25,7000
Imposto sobre lojas.....		2.939,7323
Dito sobre seges.....		12,7800
Dito sobre barcos do interior.....		21,7600
Taxa dos escravos.....		4.252,7000
Venda de generos.....		2,7100
<i>Metade de rendas Provincias anteriores ao 1.º de Julho de 1836.</i>		
Decima urbana.....		14,7731
Meia sisa dos escravos.....		23,7000
Sello de heranças e legados.....		112,7703
		7.973,7107

Receita da Provincia de Minas no exercicio de 1849—1850.

DENOMINAÇÃO DAS RENDAS.	ARRECADADA.	POR ARRECADAR.
ORDINARIA.		
<i>Interior.</i>		
Renda do Correio Geral	574,411	120,856
Dita de Proprios nacionaes	96,050	
Sisa dos bens de raiz	150.559,161	1.365,586
Direitos novos e velhos e de Chancellaria	5.833,932	68,943
Dizima da Chancellaria	2.484,683	35,131
Sello do papel. } Fixo	25.377,818	
} Proporcional	15.082,754	746,049
Premio de depositos publicos	40.460,572	
Imposto sobre lojas	142,463	
Taxa dos escravos	23.683,226	7.764,638
Venda de Proprios nacionaes	6.199,678	2.908,205
Dita de generos	345,819	
2,000 sobre datas mineraes	77,805	
Cobrança de divida activa	312,920	
Alienação de Capellas vagas	71.905,910	
	29,647	
EXTRAORDINARIA.		
Alcances de thesoureiros e recebedores	496,676	
Indemnisações	1.279,964	
Premio de letras	795,898	
Reposições e restituções	4.453,568	
Juros de 9 por cento provenientes de alcances de thesoureiros e recebedores	2.183,555	
DEPOSITOS.		
Emprestimo do cofre dos orphãos	5.536,041	
Bens de defuntos e ausentes	1.578,156	
Depositos de diversas origens	4.744,377	
Salario de africanos livres	180,000	
MOVIMENTO DE FUNDOS.		
Cobrança de letras	2.000,000	
Passagem de huns para outros cofres	13.712,826	
Saldos de diversos responsaveis	334,254	
Sellos do Correio	1.746,000	
Remessa do Thesouro Publico	30.000,000	
Saques sobre o mesmo	42.709,780	
Supprimento do mesmo proveniente de emolumentos da Secretaria da Justiça	79,000	
Dito do exercicio de 1848—1849	46.567,321	
	461.105,613	13.009,408
RECAPITULAÇÃO.		
Ordinaria. — Interior	302.706,277	13.009,408
Extraordinaria	9.209,661	
Depositos	12.038,574	
	323.954,512	13.009,408
Movimento de Fundos	137.149,181	
	461.103,693	
Saldo em 31 de Março de 1850	16.377,883	
	477.481,576	

OBSERVAÇÕES.

A cobrança da divida activa compõe-se das seguintes rendas :

Renda do Correio Geral.....	577 465
Sisa dos bens de raiz.....	18.618 7904
Direitos novos e velhos e de Chancellaria.....	432 424
Dizima da Chancellaria.....	534 587
Sello do papel.....	2.280 086
Imposto sobre lojas.....	4.835 950
Taxa dos escravos.....	1.086 142
Bens de defuntos e ausentes.....	18 951
Dizimos.....	32.284 493
Donativos e terças partes de officios.....	906 024
Imposto de 20 por cento na aguardente.....	57 512
Meia sisa dos escravos.....	142 837
Sello de heranças e legados.....	1.826 938
Bens do evento.....	45 215
Direitos de entrada.....	756 333
• Subsidio litterario.....	334 288
 <i>Metade de rendas provinciaes anteriores ao 1.º de Julho de 1836.</i>	
Dizimos.....	7.649 761
Meia sisa dos escravos.....	90 000
	71.905 910

Receita da Provincia de Goyaz no exercicio de 1849 — 1850.

DENOMINAÇÃO DAS RENDAS.	ARRECADADA.	POR ARRECADAR.
ORDINARIA.		
<i>Interior.</i>		
Renda do Correio Geral.....	68.7810	17.7470
Dita de Proprios nacionaes.....	48.7000	
Sisa dos bens de raiz.....	423.7472	758.7486
Direitos novos e velhos e de Chancellaria.....	414.7523	
Dizima de Chancellaria.....	27.7058	
Sello do papel } Fixo..... 502.7180		
} Proporcional..... 260.7460		
Premio de depositos publicos.....	762.7640	354.7580
Imposto sobre lojas.....	7310	
Taxa de escravos.....	686.7600	1.169.7000
Venda de generos.....	290.7000	600.7000
Cobrança de divida activa.....	216.7780	
	1.130.7817	
EXTRAORDINARIA.		
Alcances de thesoureiros e recebedores.....	559.7440	3.991.7250
Reposições e restituções.....	420.7000	
Remanentes de depositos e caixas publicas.....	50.7000	
DEPOSITOS.		
Emprestimo do cofre dos orphãos.....	836.7923	
MOVIMENTO DE FUNDOS.		
Cobrança de letras.....	4.139.7440	
Passagens do cofre de diversos valores.....	175.7000	
Saldo de diversos responsaveis.....	140.7972	
Saques sobre o Thesouro, a saber:		
A favor da Caixa d'Amortisação.....	81.864.7000	
A favor do Monte-pio.....	92.7000	
A favor de particulares.....	39.899.7000	
	121.855.7000	
Dito da Provincia de S. Paulo.....	30.500.7000	
Recebido da Administração do Correio em permuta de ordens sobre collectorias para pagamento de despezas do mesmo.....	747.7420	
	163.493.7205	6.890.7786
RECAPITULAÇÃO.		
Ordinaria. — Interior.....	4.069.7010	2.899.7536
Extraordinaria.....	1.029.7440	3.991.7250
Depositos.....	836.7923	
	5.935.7373	6.890.7786
Movimento de Fundos.....	157.557.7832	
	163.493.7205	
	318.7674	
Saldo em 31 de Março de 1850.....	163.811.7879	

OBSERVAÇÕES.

A cobrança da divida activa compõe-se das seguintes rendas:

Renda do Correio Geral	27 160
Sisa dos bens de raiz.....	1347 370
Decima adicional das Corporações de mão moita.....	37 510
Direitos novos e velhos e de Chancellaria	107 000
Sello do papel fixo.....	457 140
Dito do dito proporcional.....	177 500
Imposto sobre lojas	1217 077
Taxa de ditos.....	367 000
Meia sisa dos escravos.. ..	67 563
Sello de heranças e legados	457 552
Dizimo do assucar, café, fumo e algodão.....	377 272
Dito do gado.....	597 877
Dito de miunças.....	297 576
Imposto de 5 réis em libra de carne verde.....	317 843
Renda não classificada	697 543
Subsidio litterario.....	407 267
<i>Metade das rendas provinciaes anteriores ao 1.º de Julho de 1836.</i>	
Meia sisa dos escravos.....	57 937
Dizimo do assucar, café, fumo e algodão.....	137 690
Dito de miunças	997 641
Imposto de 5 réis em libra de carne verde.....	237 536
Subsidio litterario.....	297 763
	1.1307 817

Receita da Provincia de Mato Grosso no exercicio de 1849—1850.

DENOMINAÇÃO DAS RENDAS.	ARRECADADA.	POR ARRECADAR.
ORDINARIA.		
<i>Importação.</i>		
Direitos de consumo.....	131.739	
<i>Interior.</i>		
Renda do Correio Geral.....	194.810	
Dita de Proprios nacionaes.....	1.703.750	
Dita do Arsenal de Guerra.....	3.075.039	
Sisa dos bens de raiz.....	4.128.312	
Direitos novos e velhos e de Chancellaria.....	727.744	
Dizima da Chancellaria.....	327.597	
Sello do papel { Fixo..... 857.070 { Proporcional..... 655.960		
Imposto sobre lojas.....	1.513.030	
Taxa dos escravos.....	2.732.200	
Cobrança de divida activa.....	800.000	
	1.430.600	
EXTRAORDINARIA.		
Alcances de thesoureiros e recebedores.....	89.230	
Reposições e restituções.....	512.675	
Juros de 9 por cento provenientes de alcances de thesoureiros, recebedores, &c.....	66.450	
DEPOSITOS.		
Emprestimo do cofre de orphãos.....	3.383.657	
MOVIMENTO DE FUNDOS.		
Remessa do Thesouro em dinheiro.....	120.000.000	
Saques sobre o Thesouro, a saber:		
A favor da caixa da substituição para indemnisação do que passou para a caixa geral.....	3.559.900	
A favor da Secretaria da Fazenda para indemnisação de emolumentos.....	40.000	
A favor da Directoria do Monte-pio para indemnisação de contribuições.....	123.800	
A favor de particulares para despesas da Thesouraria.....	368.488.975	
	372.212.675	
	513.029.168	
RECAPITULAÇÃO.		
Ordinaria.. { Importação.....	131.739	
{ Interior.....	16.633.082	
Extraordinaria.....	16.764.481	
Depositos.....	668.355	
	3.383.657	
	20.816.493	
Movimento de Fundos.....	492.212.675	
	513.029.168	
Saldo em 31 de Março de 1850.....	19.427.012	
	532.456.180	

OBSERVAÇÕES.

A cobrança da divida activa compõe-se das seguintes rendas :

Sisa dos bens de raiz.....	290,7000
Taxa dos escravos.....	88,7000
Bens de defuntos e ausentes.....	600,7000
Imposto do Banco.....	452,7600
	<hr/>
	1.430,7600

Receita em Londres no exercicio de 1849—1850.

DENOMINAÇÃO DAS RENDAS.	£s.	S.	D.	RÉIS AO CAMBIO DE 27.45.
ORDINARIA.				
<i>Interior.</i>				
Venda de páo-brasil.....	651	4	7	5.693,7806
EXTRAORDINARIA.				
Retorno de premios de seguros.....	161	12	3	1.413,7005
1. ^a prestação de Carlos Buscheck.....	1.125	0	0	9.836,7065
Reposições e restituições.....	29	11	10	258,7724
Juros das quantias recebidas pela Agencia.....	1.250	3	11	10.930,7310
MOVIMENTO DE FUNDOS.				
Cambiaes remettidas do Thesouro.....	170.000	0	0	1.486.338,7798
Ditas da Bahia.....	128.200	0	0	1.120.874,7316
Ditas de Pernambuco.....	96.841	6	5	846.700,7073
Ditas do Maranhão.....	14.900	0	0	130.273,7224
Producto liquido de £s. 3.571.1.10 remettidas do Thesouro em barras e moedas de ouro.....	3.448	19	8	30.155,7409
	416.607	18	8	3.642.473,7730
RECAPITULAÇÃO.				
Ordinaria. — Interior.....	651	4	7	5.693,7806
Extraordinaria.....	2.566	8	0	22.438,7104
	3.217	12	7	28.131,7910
Movimento de Fundos.....	413.390	6	1	3.614.341,7820
	416.607	18	8	3.642.473,7730
Saldo do exercicio anterior ao cambio de 24.86.....	149.817	2	0	1.446.343,7684
	566.425	0	8	5.088.817,7414

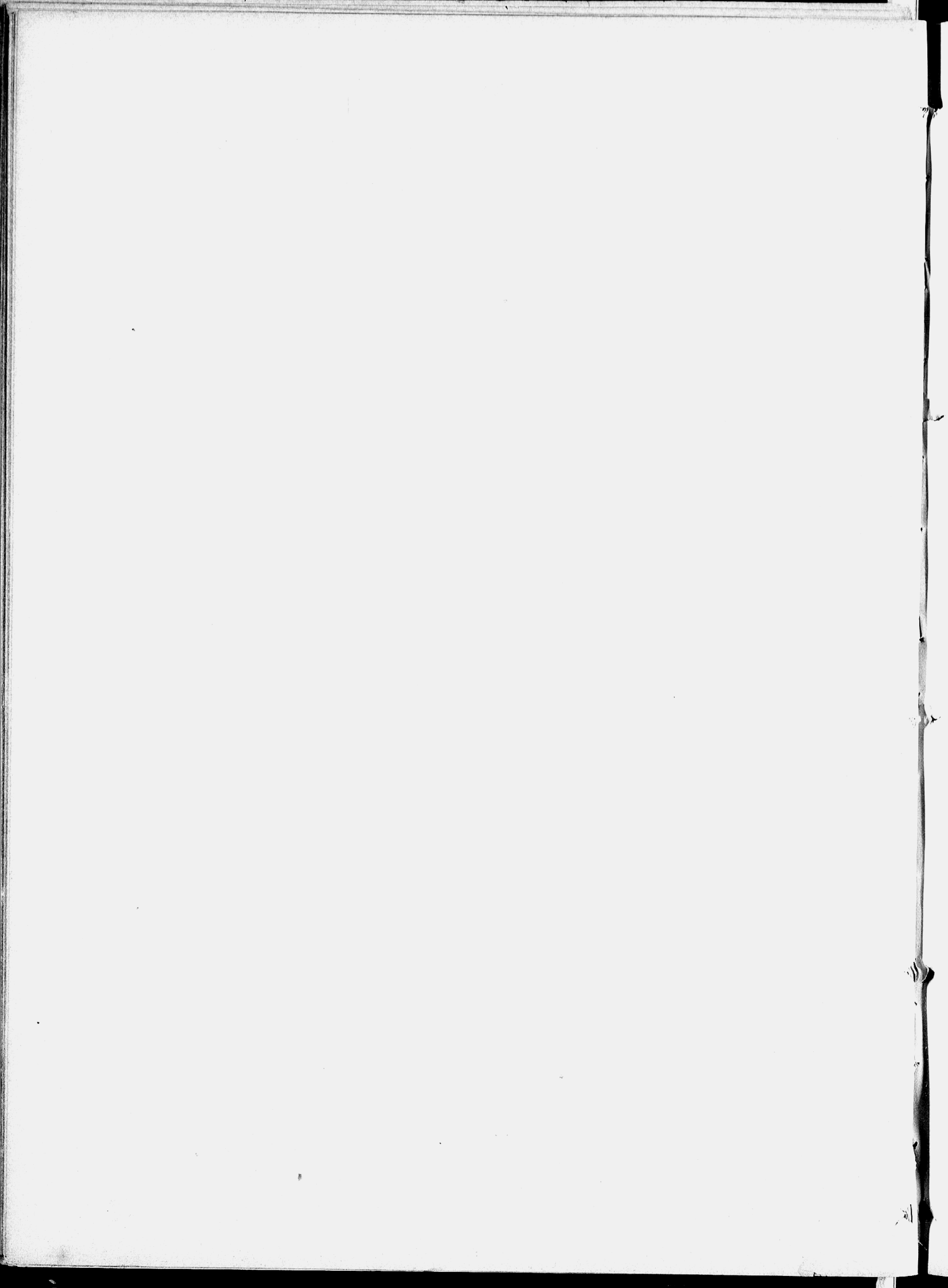

DESPEZA

DO

IMPERIO

NO

EXERCICIO

DE

1849 — 1850.

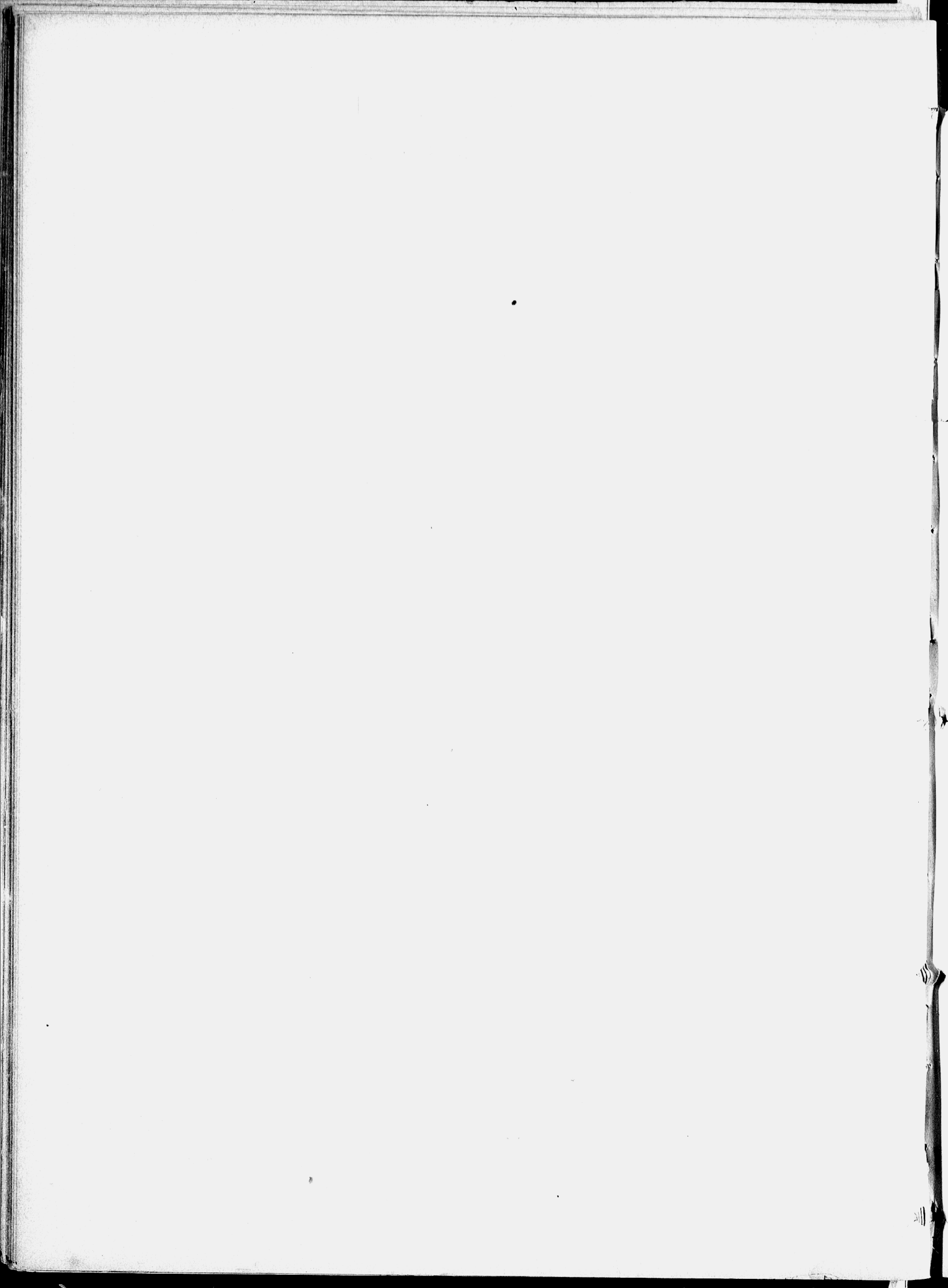

DESPESA DO IMPERIO NO EXERCICIO DE 1849-1850.

Ministerio do Imperio.

§§ da Lei.		N.º das Tab.	FIXADO.				Pago.	EXCESSOS.		Resto a pagar.
			Lei N.º 514 de 28 Out. 1848.	Lei N.º 589 de 9 de Set. 1850.	Lei N.º 627 de 16 Set. 1851.	Total.		De Credito.	De Despeza.	
ARTIGO 2.º										
1.º	Dotação de S. M. o Imperador.	4	800.000\$000			800.000\$000	800.000\$000			
2.º	Dita de S. M. a Imperatriz.	2	96.000\$000			96.000\$000	96.000\$000			
3.º	Alimentos de Sua Alteza o Principe Imperial.	3	12.000\$000			12.000\$000	12.000\$000			
4.º	Ditos da Princesa a Senhora D. Isabel.	4	6.000\$000			6.000\$000	3.161\$290	2.838\$710		
5.º	Ditos da Princesa a Senhora D. Leopoldina.	5	6.000\$000			6.000\$000	6.000\$000			
6.º	Dotação da Princesa a Senhora D. Januaria, e aluguel de casas.	6	102.000\$000			102.000\$000	102.000\$000			
7.º	Alimentos da Princesa a Senhora D. Maria Amelia.	7	6.000\$000			6.000\$000	6.000\$000			
8.º	Dotação de S. M. a Imperatriz do Brasil, Viuva, a Duquesa de Bragança.	8	50.000\$000			50.000\$000	50.000\$000			
9.º	Alimentos do Principe o Senhor D. Luiz.	9	6.000\$000			6.000\$000	6.000\$000			
10.	Ditos da Princesa a Senhora D. Maria Isabel.	10	6.000\$000			6.000\$000	6.000\$000			
11.	Ditos do Principe o Senhor D. Felipe.	11	6.000\$000			6.000\$000	6.000\$000			
12.	Ordenados dos Mestres da Familia Imperial.	12	3.200\$000			3.200\$000	3.200\$000			
13.	Secretaria d'Estado, sendo feitas as despesas do expediente pela caixa dos emolumentos, que nella se arrecadão.	13	29.400\$000		9.265\$585	38.665\$585	38.665\$585			
14.	Gabinete Imperial.	14	1.900\$000			1.900\$000	1.480\$600	419\$400		
15.	Conselho d'Estado.	15	28.800\$000			28.800\$000	26.497\$632	2.302\$368		
16.	Presidencia das Provincias.	16	118.594\$000		8.945\$005	127.539\$005	125.948\$554	1.594\$451		
17.	Camara dos Senadores e Secretaria.	17	204.920\$000		143.704\$692	348.624\$692	348.624\$800		\$108	
18.	Dita dos Deputados, idem.	18	285.400\$000		239.767\$928	525.167\$928	524.470\$540	697\$388		
19.	Cursos Juridicos, incluida a quantia de 18.000\$ para a conclusão do novo edificio de Olinda.	19	90.670\$000			90.670\$000	60.656\$256	30.013\$744		49\$999
20.	Escolas de Medicina.	20	81.100\$000		258\$106	81.358\$106	81.332\$310	25\$796		
21.	Academia das Bellas Artes.	21	20.000\$000			20.000\$000	19.225\$209	774\$791		
22.	Museo.	22	5.900\$000			5.900\$000	5.698\$000	202\$000		
23.	Junta do Commercio.	23	8.852\$000			8.852\$000	8.68.\$726	166\$274		
24.	Archivo Publico.	24	6.220\$000			6.220\$000	6.207\$480	12\$520		
25.	Empregados de visitas de saude nos portos maritimos.	25	41.635\$000			41.635\$000	41.196\$069	438\$931		
26.	Instituto vaccinico.	26	44.800\$000			44.800\$000	43.560\$417	1.239\$583		16\$666
27.	Correio Geral, e Paquetes de vapor.	27	756.000\$000		12.437\$121	768.437\$121	755.650\$833	12.786\$288		
28.	Canaes, pontes e estradas geraes, sendo 72.000\$ para a obra da segurança da montanha da Cidade da Bahia; 20.000\$ para a estrada já principiada entre a Capital da Provincia do Rio Grande do Norte e da Parahiba; 50.000\$ para huma outra entre a Cidade da Fortaleza e a de Oeiras, tocando na do Ico; 40.000\$ para outra desde a Capital da Provincia do Espirito Santo até a Povoação de Cuyathé em Minas Geraes; 20.000\$ para a de Lages, que communica a Provincia de Santa Catharina com a do Rio Grande do Sul; 10.000\$ para auxiliar a empresa de commercio e navegação entre as Provincias do Pará e Goyaz, pelos rios Tocantins e seus confluentes; e 4.500\$ para melhoramento da navegação entre as Provincias do Pará e Mato Grosso pelos rios Tapajós e Arinos.	28	304.000\$000			304.000\$000	164.842\$542	139.157\$458		203\$300
29.	Catechese e civilização de indios.	29	20.000\$000			20.000\$000	11.438\$336	8.561\$664		2.598\$611
30.	Estabelecimento de Educandas no Pará.	30	2.000\$000			2.000\$000	1.999\$992	5008		
31.	Eventuaes.	31	25.000\$000			25.000\$000	21.547\$783	3.452\$217		

§§ da Lei.	N.º das Tab.	FIXADO.				Pago.	EXCESSO.		Resto a pagar.
		Lei N.º 514 de 28 de Out. 1848.	Lei N.º 589 de 9 de Set. 1850.	Lei N.º 627 de 16 Set. 1851.	Total.		De Credito.	De Despeza.	
<i>No Municipio da Côrte.</i>									
32.	32	43.533\$000		2.252\$354	45.785\$354	45.365\$509	419\$845		
33.	33	8.598\$000			8.598\$000	6.287\$180	2.310\$820		
34.	34	9.996\$000			9.996\$000	9.994\$520	1\$480		
35.	35	3.433\$000			3.433\$000	3.433\$000			
36.	36	2.000\$000			2.000\$000	2.000\$000			
37.	37	2.000\$000			2.000\$000	2.000\$000			
38.	38	140.000\$000			140.000\$000	118.589\$397	21.410\$603		
39.	39					336\$500		336\$500	
	40		65.300\$000	24.200\$000	89.500\$000	87.000\$000	2.500\$000		
	41		2.322\$000		2.322\$000	2.322\$000			
			25.000\$000		25.000\$000		25.000\$000		
		3.323.951\$000	92.622\$000	440.834\$791	3.857.407\$791	3.601.418\$060	256.326\$339	336\$608	2.868\$576
<i>Lei N.º 369 de 18 Setembro 1845.</i>									
ARTIGO 48.									
	42				55.634\$846	21.066\$481	34.568\$365		
<i>Dec. N.º 474 de 15 Setembro 1847.</i>									
	43				96.000\$000	24.000\$000	72.000\$000		
<i>Dec. N.º 491 de 28 Setembro 1847.</i>									
	44				50.000\$000	50.000\$000			
<i>Dec. N.º 506 de 23 Setembro 1848.</i>									
	45				572.951\$499	572.951\$499			
<i>Decs. N.º 533 de 25 Abril 1850, e 572 de 8 Janeiro 1851.</i>									
	46				140.000\$000	130.623\$092	9.376\$908		36\$720
<i>Dec. N.º 550 de 30 Maio 1850.</i>									
	47				22.265\$705	22.265\$705			
<i>Lei N.º 589 de 9 Setembro 1950, Tabella A.</i>									
	48				8.100\$000	4.800\$000	3.300\$000		
					4.802.359\$841	4.427.124\$837	375.571\$612	336\$608	2.905\$296

Ministerio da Justiça.

§§ da Lei.	N.º das Tab.	FIXADO.		Pago.	EXCESSOS.		Resto a pagar.
		Lei N.º 514 de 28 de Out. 1848.			De Credito.	De Despeza.	
ARTIGO 3.º							
1.º	49	31.200\$000		30.086\$258	1.113\$742		
2.º	50	72.066\$667		69.325\$785	2.740\$882		
3.º	51	185.956\$668		162.664\$032	23.292\$636		
4.º	52	396.490\$000		329.751\$705	66.738\$295		3.699\$985
5.º	53	162.522\$646		148.983\$112	13.539\$534		1.623\$874
6.º	54	120.000\$000		100.919\$319	19.080\$681		3.374\$831
7.º	55	11.624\$000		10.410\$268	4.213\$732		
8.º	56	578.854\$180		401.148\$653	177.705\$527		13.743\$858
9.º	57	8.000\$000		13.016\$728		5.016\$728	
<i>No Municipio da Côrte.</i>							
10.	58	80.876\$200		79.725\$223	1.150\$977		
11.	59	11.235\$720		9.545\$858	4.689\$862		
12.	60	18.400\$000		14.549\$580	3.850\$420		
13.	61	252.047\$700		239.195\$371	12.852\$329		
14.	62	2.000\$000		2.000\$000			
15.	63	72.000\$000		71.957\$149	42\$851		
16.	64	25.000\$000		19.491\$850	5.508\$150		
17.	65	122.000\$000		113.273\$940	8.726\$060		
18.		50.000\$000		§	50.000\$000		
19.	66	20.000\$000		17.646\$000	2.354\$000		
20.	67	§		86\$733		86\$733	
		2.220.273\$781		1.833.777\$634	391.599\$608	5.103\$461	22.442\$548

Ministerio d'Estrangeiros.

§§ da Lei.	N.º das Tab.	FIXADO.		Pago.	EXCESSOS.		Resto a pagar.
		Lei N.º 514 de 28 Out. 1848.			De Credito.	De Despeza.	
ARTIGO 4.º							
1.º	68	37.000\$000		35.709\$641	1.290\$359		
2.º	69	120.000\$000		116.941\$5.9	3.058\$481		
3.º	70	20.000\$000		18.574\$006	1.425\$994		
4.º	71	15.000\$000		14.838\$740	161\$260		
5.º							
6.º	72	210.000\$000		201.042\$153	8.957\$847		
		§		§	§		
		402.000\$000		387.106\$059	14.893\$941		
<i>Dec. N.º 283 de 7 de Junho de 1843.</i>							
Resto do pagamento das reclamações Brasileiras e Portuguezas.....							
	73			804\$403		804\$403	
		402.000\$000		387.910\$462	14.893\$941	804\$403	

Ministerio da Marinha.

§§ da Lei.	N.º das Tab.	FIXADO.				Pago.	EXCESSOS.		Resto a pagar.
		Lei N.º 514 de 28 Out. 1848.	Lei N.º 589 de 9 de Set. 1850.	Lei N.º 627 de 16 Set. 1851.	Total.		De Credito.	De Despeza.	
ARTIGO 5.º									
1.º									
2.º	74	28.000\$000			28.000\$000	27.999\$300	\$700		
1.º	75	5.474\$328			5.474\$328	5.474\$328	\$600		

§§ da Lei.	N.º das Tab.	FIXADO.				Pago.	EXCESSOS.		Resto a pagar.
		Lei N.º 514 de 28 Out. 1848.	Lei N.º 589 de 9 de Set. 1850.	Lei N.º 627 de 16 Set. 1851.	Total.		De Credito.	De Despeza.	
3.º Conselho Supremo Militar.....	76	4.800\$000			4.800\$000	4.406\$666	393\$334		
4.º Auditoria e Executoria, ficando elevado a 2.000\$ o ordenado do Auditor.....	77	3.020\$000			3.020\$000	2.924\$155	95\$845		
5.º Corpo d'Armada e classes annexas.....	78	268.208\$781			268.208\$781	284.234\$531		16.025\$750	96\$670
6.º Dito de Fuzileiros Navaes.....	79	49.167\$660			49.167\$660	45.418\$629	3.749\$031		
7.º Dito de Imperiaes Marinheiros	80	95.516\$000			95.516\$000	93.033\$298	2.482\$702		
8.º Companhia de Invalidos.....	81	16.758\$179			16.758\$179	17.451\$305		693\$126	
9.º Contadorias.....	82	43.600\$000			43.600\$000	43.940\$724		340\$724	
10.º Intendencias e seus accessorios.	83	48.604\$360			48.604\$360	48.101\$028	503\$332		
11.º Arsenaes.....	84	861.877\$590	494.627\$778		1.356.505\$368	1.289.583\$322	66.922\$046		
12.º Capitania de portos.....	85	46.756\$110			46.756\$110	52.770\$756		6.014\$646	
13.º Força Naval.....	86	1.314.964\$950		74.984\$323	1.386.949\$273	1.700.518\$862		313.569\$589	
14.º Hospitaes.....	87	42.809\$200			42.809\$200	51.427\$476		8.618 276	671\$401
15.º Pharoes, sendo 20.000\$ para a construcção de hum no porto de Jaraguá da Provincia das Alagoas; 20.000\$ para a continuacção da obra do da Ponta da Atalaia, á entrada do porto do Pará; e 20.000\$ para a construcção de outro no morro de S. Paulo da Provincia da Bahia.....	88	96.923\$990			96.923\$990	77.766\$438	19.157\$552		
16.º Academia de Marinha.....	89	30.050\$000			30.050\$000	16.975.338	13.074\$662		
17.º Escolas.....	90	1.724\$000			1.724\$000	1.723\$979	821		
18.º Bibliotheca.....	91	3.803\$950			3.803\$950	3.802\$569	1\$381		
19.º Reformados.....	92	40.464\$275			40.464\$275	36.739\$274	3.725\$001		
20.º Obras, applicando-se 80.000\$ ao melhoramento do porto do Recife de Pernambuco; 10.000\$ á construcção de huma ponte de desembarque na Capital do Ceará; 48.000\$ á obra do caes da Sagração na Capital do Maranhão; e á compra de huma barca de escavação para melhoramento do porto da mesma Capital; e 10.000\$ á abertura da barra do rio Ceará-mirim na Provincia do Rio Grande do Norte.....	93	294.000\$000			294.000\$000	486.824\$638	107.175\$362		
21.º Despezas extraordinarias e eventuaes.....	94	150.000\$000		17.543\$861	167.543\$863	248.074\$554		80.530\$691	3\$000
22.º Exercicios findos.....									
		3.443.523\$873	494.627\$778	92.528\$186	4.030.679\$837	4.239.191\$070	217.281\$569	425.792\$802	771\$071

Ministerio da Guerra.

§§ da Lei.	N.º das Tab.	FIXADO.				Pago.	EXCESSOS.		Resto a pagar.
		Lei N.º 514 de 28 Out. 1848.	Lei N.º 589 de 9 de Set. 1850.	Lei N.º 627 de 16 Set. 1851.	Total.		De Credito.	De Despeza.	
ARTIGO 6.º									
1.º Secretaria d'Estado.....	95	46.510\$000		3.243\$466	49.753\$466	48.790\$518	963\$948		
2.º Conselho Supremo Militar.....	96	19.550\$000	1.500\$000		21.050\$000	20.670\$489	379\$511		
3.º Pagadorias, ficando augmentada com a quantia de 600\$, desde já, a gratificação annual do Pagador do Arsenal de Guerra e Fiel da Pagadoria das Tropas da Córte.....	97	44.820\$000			44.820\$000	43.962\$281	857\$719		350\$000
4.º Escola Militar e Observatorio astronomico.....	98	51.009\$800			51.009\$800	62.084\$707		11.074\$907	
5.º Archivo Militar e Officina lithographica.....	99	12.000\$000			12.000\$000	11.356\$741	643\$259		
6.º Arsenaes e Armazens de artigos bellicos; sendo 60.000\$ para compra de espadas, pistolas, clavinhas, e artilharia do novo systema de Paixbans; e 30.000\$ para a Fabrica de armas da Conceição; supprimidos 480\$ que vencem dois Praticantes na Contadoria do Arsenal de Guerra da Córte; e ficando percebendo o Official da mesma Contadoria ordenado igual ao que tem o 1.º Official da Secretaria do referido Arsenal.....	100	749.745\$570			749.745\$570	766.974\$431		17.228\$861	10.976\$161

§§ da Lei.	N.º das Tab.	FIXADO.				Pago.	EXCESSOS.		Resto a pagar.	
		Lei N.º 514 de 28 Out. 1848.	Lei N.º 589 de 9 de Set. 1850.	Lei N.º 627 de 16 Set. 1851.	Total.		De Credito.	De Despeza.		
		7.º	Hospitales, ficando elevado o vencimento dos enfermeiros do numero a 168 mensaes, e o dos supranumerarios a 148.º	101	132.122\$700		37.116\$000	26.783\$272		196.021\$972
8.º	Commando d'Armas.....	102	28.113\$600	28.113\$600	27.367\$816	745\$784	277\$050
9.º	Estado Maior General, e 1.ª e 2.ª Classe, ficando elevado a 2.000\$ o ordenado do Auditor de Guerra da Côrte, e supprimidos os lugares de Auditores nas Provincias onde não ha Commando d'Armas; assim como a quantia de 3.000\$ em que importa o soldo de hum Marechal d'Exercito.....	103	199.680\$000	199.680\$000	176.576\$494	23.103\$506	536\$000
10	Imperial Corpo d'Engenheiros, e supprimida a quantia de 10.800\$ em que importa o soldo de 30 2.ºs Tenentes....	104	71.640\$000	71.640\$000	56.605\$729	15.034\$271
11	Officiaes da 3.ª Classe.....	105	70.200\$000	20.111\$760	90.311\$760	81.079\$584	9.232\$176	410\$000
12	Ditos honorarios.....	106	12.030\$000	12.030\$000	12.128\$317	98\$317	22\$000
13	Ditos de 2.ª Linha.....	107	55.197\$890	55.197\$890	27.438\$529	27.759\$361	480\$000
14	Reformados.....	108	582.308\$760	582.308\$760	467.306\$901	115.001\$859	2.977\$945
15	Força de Linha, sendo 118.000\$ para etapes á Officialidade dos Corpos do Exercito, ainda em tempo de paz, excepto a dos Corpos fixos, supprimida a quantia de 13.276\$ de forragens na Provincia de Goyaz, assim como a de 33.000\$ na verba Officialidade; e ficando concedida aos Secretarios dos Corpos do Exercito a mesma gratificação mensal de 4\$ que percebem os Ajudantes e Quartéis-mestres.....	109	3.643.329\$020	3.643.329\$020	3.449.212\$820	194.116\$200	41.003\$614
16	Guarda Nacional destacada....	110	451.370\$000	199.967\$724	651.837\$724	650.764\$532	573\$192	478\$740
17	Compra de cavallos.....	111	120.000\$000	120.000\$000	45.890\$840	74.109\$160
18	Gratificações diversas, ficando supprimidos os vencimentos a hum Tenente General Commandando Exercito, assim como as cavalgaduras e bestas de bagagem correspondentes ao dito posto.....	112	87.175\$320	30.485\$819	117.661\$139	113.929\$312	3.731\$827	1.408\$151
19	Invalidos.....	113	45.526\$920	45.526\$920	23.772\$713	21.754\$207
20	Pedestres.....	114	83.846\$400	83.846\$400	75.158\$554	8.687\$846
21	Recrutamento e engajamento de soldados, ficando o Governo autorizado a dar 200\$ a cada engajado e a regular o modo pratico do engajamento.....	115	400.000\$000	400.000\$000	320.301\$920	79.698\$080	5.918\$380
22	Fabrica da polvora.....	116	113.736\$060	113.736\$060	89.893\$207	23.842\$853
23	Dita de ferro de Ypanema....	117	30.151\$860	30.151\$860	30.151\$860
24	Presidio da Ilha de Fernando...	118	24.800\$000	12.040\$696	36.840\$696	36.840\$896	\$200
25	Obras militares, sendo 10.000\$ para continuação da do Quartel do Ceará, e 16.000\$ para o concerto da Fortaleza do Cabedello na Provincia da Parahiba.....	119	176.000\$000	176.000\$000	216.587\$827	40.587\$827	911\$680
26	Diversas despezas e eventuaes, sendo 30.000\$ para pagamento aos proprietarios dos escravos vindos da Provincia do Rio Grande do Sul, e libertados pelo Governo.....	120	177.693\$800	124.569\$670	302.263\$470	255.648\$975	46.614\$495	818\$500
27	Exercicios findos.....	121	9.073\$111	9.073\$111
			7.428.557\$700	58.727\$760	397.090\$647	7.884.376\$107	7.317.879\$547	646.848\$254	80.351\$694	67.372\$777

§§ da Lei.	ARTIGO 7.º	N.º das Tab.	Lei N.º 514 de 28	Lei N.º 589 de 9	Dec. N.º 720 de
			Out. de 1848.	de Set. de 1850.	24 de Outubro de 1850.
1.º	Divida externa fundada.	122	2.797.867\$000		
3.º	Dita interna idem.	123	3.391.716\$000		
3.º	Caixa d'Amortisação, ficando elevado o ordenado do respectivo Cobrador a 1.200\$, filial da Bahia e Empregados no resgate e substituição do papel-moeda.	124	42.380\$000		
4.º	Pensionistas.	125	525.660\$040		
5.º	Aposentados.	126	258.579\$195	15.000\$000	
6.º	Empregados de Repartições extinctas.	127	45.576\$666		
7.º	Thesouro Publico Nacional.	128	76.800\$000		21.612\$540
8.º	Thesourarias, sendo elevadas á 2.ª Classe a da Provincia do Rio Grande do Sul, e á 4.ª a de Sergipe.	129	262.000\$000		
9.º	Juizo dos Feitos da Fazenda Nacional.	130	41.300\$000	1.165\$000	
10	Alfandegas.	131	850.000\$000	56.860\$000	
11	Consulados.	132	138.000\$000	13.200\$000	
12	Recebedorias.	133	101.600\$000		
13	Mesas de Rendas e Collectorias.	134	164.000\$000		
14	Casa da Moeda.	135	33.600\$ 00		
15	Typographia Nacional.	136	33.000\$000		
16	Officinas das Apolices.	137	2.800\$000		
17	Administração de Proprios nacionaes.	138	13.777\$000		
18	Dita de terrenos diamantinos.	139	9.100\$000		
19	Almoxarifados existentes.	140	1.545\$000		
20	Ajudas de custo aos Empregados de Fazenda.	141	6.000\$000		
21	Curadoria de africanos livres.	142	1.900\$000		
22	Medição de terrenos de marinhas.	143	3.000\$000		
23	Desconto de assignados d'Alfandega, commissões, corretagens e seguros.	144	80.000\$000		
24	Juros dos emprestimos do Cofre dos orphãos.	145	80.000\$000		
25	Pagamento dos mesmos emprestimos.	146	200.000\$000		
26	Dito de bens de defuntos e ausentes.	147	50.000\$000		
27	Reposições e restituções de direitos e outras.	148	30.000\$000		
28	Côrte e condução de pão-brasil.	149	60.000\$000		
29	Premios á construcção de Navios Brasileiros.	150	20.000\$000		
30	Obras, sendo 60.000\$000 para continução da Alfandega da Bahia; 20.000\$000 para construcção da de Sergipe; 53.669\$874 para a de huma outra no porto de Jaraguá na Provincia das Alagoas; e 20.000\$000 para a da Cidade do Desterro na Provincia de Santa Catharina.	151	223.669\$874		
31	Gratificações.	152	70.000\$000		
32	Supprimento á Thesouraria Provincial do Ceará.	153	40.000\$000		
33	Emprestimo á Thesouraria Provincial de Pernambuco, para ser solvido depois do termo de cinco annos em prestações, cuja importancia será marcada por Lei.	154	300.000\$000		
34	Eventuaes.	155	30.000\$000		
35	Exercicios findos.	156			
	<i>Lei de 15 de Novembro de 1827.</i>		9.983.870\$775	86.225\$000	21.612\$540
	Pagamento de divida inscripta.	156			
	<i>Decreto N.º 313 de 18 de Outubro de 1843.</i>				
	Pagamento de divida de exercicios findos desde o anno de 1827 até Junho de 1842, liquidada até o fim de Julho de 1843.	157			
	<i>Decreto N.º 370 de 18 de Setembro de 1845.</i>				
	Pagamento de divida de exercicios findos desde o anno de 1827 até Junho de 1844, liquidada até o fim de Junho de 1845.	158			
	<i>Decreto N.º 402 de 11 de Setembro de 1846.</i>				
	Pagamento de divida de exercicios findos, liquidada depois do credito concedido pelo Decreto n.º 370 de 18 de Setembro de 1845.	159			
	<i>Decreto N.º 492 de 2 de Outubro de 1847.</i>				
	Pagamento de divida de exercicios findos liquidada até 18 de Agosto de 1847.	160			
	<i>Decreto N.º 513 de 14 de Outubro de 1848.</i>				
	Pagamento de divida de exercicios findos liquidada desde o anno de 1829 até 18 de Setembro de 1848.	161			

Fazenda.

FIXADO.				Pago.	EXCESSOS.		Resto a pagar.
Dec. N.º 721 de 25 de Outubro de 1850.	Dec. N.º 741 de 30 de Novembro de 1850.	Lei N.º 627 de 16 de Setembro de 1851.	Total.		De Credito.	De Despeza.	
		50.158\$704	2.848.025\$704 3.391.716\$000	2.757.620\$910 3.295.916\$157	90.404\$794 95.799\$843		
			42.380\$000 525.660\$040 279.749\$472 45.576\$666 104.709\$596	40.675\$879 474.351\$735 283.938\$884 36.374\$956 104.690\$781	1.704\$121 51.308\$305	4.189\$412	5.934\$274 564\$351 400\$000
	6.297\$056		262.000\$000 42.465\$000 950.216\$448 151.200\$000 101.600\$000 166.213\$822 33.600\$000 42.080\$474 2.800\$000 13.777\$000 9.100\$000 1.545\$000 6.000\$000 1.900\$000 3.000\$000 80.000\$000 80.000\$000 40.008\$195 413.769\$499 248.180\$149 60.000\$000 20.000\$000	249.320\$125 45.766\$877 1.006.468\$421 146.351\$389 104.790\$320 179.322\$450 34.132\$198 42.080\$474 2.713\$414 13.650\$382 6.297\$396 719\$080 2.920\$000 1.413\$875 1.320\$000 28.891\$595 87.970\$187 298.765\$140 464.286\$417 335.475\$346 4.726\$016 12.440\$000	12.679\$875	3.301\$877 56.251\$973 4.848\$611 3.190\$320 13.108\$628 532\$198	144\$444 146\$766
9.080\$474		2.213\$822	166.213\$822 33.600\$000 42.080\$474 2.800\$000 13.777\$000 9.100\$000 1.545\$000 6.000\$000 1.900\$000 3.000\$000 80.000\$000 80.000\$000 40.008\$195 413.769\$499 248.180\$149 60.000\$000 20.000\$000	179.322\$450 34.132\$198 42.080\$474 2.713\$414 13.650\$382 6.297\$396 719\$080 2.920\$000 1.413\$875 1.320\$000 28.891\$595 87.970\$187 298.765\$140 464.286\$417 335.475\$346 4.726\$016 12.440\$000	4.848\$611	3.190\$320 13.108\$628 532\$198	3\$125
			223.660\$874 70.000\$000 40.000\$000	197.021\$087 49.347\$944	26.648\$787 20.652\$056 40.000\$000		
			300.000\$000 30.000\$000	150.000\$000 246.741\$380 3.135\$414	150.000\$000	216.741\$380 3.135\$414	408\$000
9.080\$474	6.297\$056	803.857\$094	10.910.942\$939	10.709.636\$229	626.297\$159	424.990\$449	7.600\$960
			7.200\$000	7.200\$000			
			987\$499	987\$499			
			11.115\$118	11.115\$118			
			296\$800	296\$800			
			8.279\$391	8.279\$391			
			6.190\$885	6.190\$885			
			10.945.012\$632	10.743.705\$922	626.297\$159	424.990\$449	7.600\$960

RECAPITULAÇÃO.

	N.º das Tab.	FIXADO.	PAGO.	EXCESSOS.		Resto a pagar.
				De Credito.	De Despeza.	
Ministerios.....	Imperio.....	4.802.359\$841	4.427.124\$837	375.571\$612	336\$608	2.905\$296
	Justiça.....	2.220.273\$781	1.833.777\$634	391.599\$608	5.103\$461	22.442\$548
	Estrangeiros.....	402.000\$000	387.910\$462	14.893\$941	804\$403	§
	Marinha.....	4.030.679\$837	4.239.191\$070	217.281\$569	425.792\$802	771\$071
	Guerra.....	7.884.376\$107	7.317.879\$547	646.848\$254	80.351\$694	67.372\$777
	Fazenda.....	10.945.012\$632	10.743.705\$922	626.297\$159	424.990\$449	7.600\$960
		30.284.762\$198	28.949.589\$472	2.272.492\$143	937.379\$417	101.092\$652
Movimento de Fundos.....	162		25.897.858\$418			
Saldo.....			1.657.532\$077			
			56.504.979\$967			

MINISTERIO DO IMPERIO.

LEI N.º 514 DE 28 DE OUTUBRO DE 1848.

	PAGO.	RESTO A PAGAR.
TABELLA N.º 1.		
§ 1.º DO ART. 2.º DA LEI.		
MUNICIPIO DA CÔRTE.		
Dotação de S. M. o Imperador.....	800.000\$000	
TABELLA N.º 2.		
§ 2.º DO ART. 2.º DA LEI.		
MUNICIPIO DA CÔRTE.		
Dotação de S. M. a Imperatriz.....	96.000\$000	
TABELLA N.º 3.		
§ 3.º DO ART. 2.º DA LEI.		
MUNICIPIO DA CÔRTE.		
Alimentos de Sua Alteza a Princeza Imperial.....	12.000\$000	
TABELLA N.º 4.		
§ 4.º DO ART. 2.º DA LEI.		
MUNICIPIO DA CÔRTE.		
Alimentos da Princeza a Senhora D. Isabel.....	3.161\$290	
TABELLA N.º 5.		
§ 5.º DO ART. 2.º DA LEI.		
MUNICIPIO DA CÔRTE.		
Alimentos da Princeza a Senhora D. Leopoldina.....	6.000\$000	
TABELLA N.º 6.		
§ 6.º DO ART. 2.º DA LEI.		
MUNICIPIO DA CÔRTE.		
Dotação da Princeza a Senhora D. Januaria e aluguel de casas.....	102.000\$000	
TABELLA N.º 7.		
§ 7.º DO ART. 2.º DA LEI.		
MUNICIPIO DA DÔRTE.		
Alimentos da Princeza a Senhora D. Maria Amélia.....	6.000\$000	
TABELLA N.º 8.		
§ 8.º DO ART. 2.º DA LEI.		
MUNICIPIO DA CÔRTE.		
Dotação de S. M. a Imperatriz do Brasil viuva, a Duqueza de Bragança.....	50.000\$000	
TABELLA N.º 9.		
§ 9.º DO ART. 2.º DA LEI.		
MUNICIPIO DA CÔRTE.		
Alimentos do Principe o Senhor D. Luiz.....	6.000\$000	

TABELLA N.º 10.		PAGO.	RESTO A PAGAR.
§ 10 DO ART. 2.º DA LEI.			
MUNICIPIO DA CÔRTE.			
Alimentos da Princeza a Senhora D. Maria Isabel.....		6.000\$000	
TABELLA N.º 11.			
§ 11 DO ART. 2.º DA LEI.			
MUNICIPIO DA CÔRTE.			
Alimentos do Principe o Senhor D. Felipe.....		6.000\$000	
TABELLA N.º 12.			
§ 12 DO ART. 2.º DA LEI.			
<i>Ordenados dos Mestres da Familia Imperial.</i>			
MUNICIPIO DA CÔRTE.			
Mestre de litteratura e sciencias positivas.....	Ord. 1.000\$000		
Dito de principios elementares de sciencias naturaes.....	» 1.000\$000		
Dito de francez	» 400\$000		
Dito de musica.....	» 400\$000		
Dito de escripta e geographia.....	» 400\$000		
		3.200\$000	
TABELLA N.º 13.			
§ 13 DO ART. 2.º DA LEI.			
<i>Secretaria d'Estado, sendo feitas as despesas do expediente pela Caixa dos emolumentos que nella se arrecadão.</i>			
MUNICIPIO DA CÔRTE.			
Ministro e Secretario d'Estado.....	Ord. 4.800\$000		
	Grat. 2.400\$000		
Official maior	Ord. 2.400\$000		
6 Officiaes.....	» 7.200\$000		
6 Amanuenses	» 3.600\$000		
2 Praticantes	» 800\$000		
Porteiro	» 800\$000		
3 Ajudantes	» 1.600\$000		
4 Correios.....	» 3.088\$165		
Impressão de actos do Governo	11.977\$420		
		38.665\$585	
TABELLA N.º 14.			
§ 14 DO ART. 2.º DA LEI.			
<i>Gabinete Imperial.</i>			
MUNICIPIO DA CÔRTE.			
Porteiro.....	Ord. 438\$000		
	Grat. 362\$000		
Ajudante.....	Ord. 292\$000		
	Grat. 208\$000		
<i>Expediente.</i>			
Papel, pennas e outros artigos.....	180\$600		
		1.480\$600	

TABELLA N.º 15.		PAGO.	RESTO A PAGAR.
§ 15 DO ART. 2.º DA LEI.			
<i>Conselho d'Estado.</i>			
MUNICIPIO DA CÔRTE.			
12 Conselheiros ordinarios.....	Ord.....	23.192,471	
2 Ditos extraordinarios.....	»	3.305,161	
			26.497,632
TABELLA N.º 16.			
§ 16 DO ART. 2.º DA LEI.			
<i>Presidencia das Provincias.</i>			
MUNICIPIO DA CÔRTE.			
Presidente da Provincia do Rio de Janeiro.....	Ord.....	182,795	
Dito da Provincia do Espirito Santo.....	Aj. de c.	700,000	
Dito da Provincia de Pernambuco.....	»	4.000,000	
Dito da Provincia da Parahiba.....	Ord.....	400,000	
Dito da Provincia do Rio Grande do Norte.....	Aj. de c.	2.800,000	
Dito da Provincia do Rio Grande do Sul.....	»	8.000,000	
Dito da Provincia de Santa Catharina.....	»	600,000	
Dito da Provincia de Minas.....	»	3.000,000	
	Ord.....	366,666	
RIO DE JANEIRO.			20.049,461
Presidente.....	Ord.....	3.999,995	
Secretario.....	»	1.999,992	
Aluguel do palacio.....		1.500,000	
ESPIRITO SANTO.			7.499,987
Presidente.....	Ord.....	3.199,437	
Secretario.....	»	999,996	
Mobilia para o palacio.....		573,830	
Asseio e pintura do mesmo.....		33,540	
Luzes para o dito.....		279,692	
Iluminação do dito em dias de Festividade Nacional.....		8,332	
BAHIA.			5.094,827
Presidente.....	Ord.....	3.999,995	
Secretario.....	»	1.800,000	
Luzes para o palacio, e iluminação do mesmo em dias de Festividade Nacional.....		362,560	
		6.162,555	
Presidente de Sergipe.....	Aj. de c.	1.000,000	
Presidente de Goyaz.....	»	3.000,000	
			10.162,555
SERGIPE.			
Presidente.....	Ord.....	3.200,000	
Secretario.....	»	1.299,995	
Iluminação do palacio em dias de Festividade Nacional.....		7,720	
ALAGOAS.			4.507,715
Presidente.....	Ord.....	3.200,000	
Vice-Presidente.....	»	44,435	
Secretario.....	»	999,996	
Aluguel do palacio.....		800,000	
Mobilia do dito.....		180,000	
			5.224,431

		PAGO.	RESTO A PAGAR.
PERNAMBUCO.			
Presidente.....	Ord.	4.000,000	
Secretario.....	»	1.950,000	
		5.950,000	
Presidente das Alagoas.....	Aj. de c.	1.000,000	
Dito do Maranhão.....	»	1.000,000	
Dito da Parahiba.....	»	1.000,000	
		8.950,000	
PARAHIBA.			
Presidente.....	Ord.	2.799,992	
Secretario.....	»	1.199,999	
		3.999,991	
RIO GRANDE DO NORTE.			
Presidente.....	Ord.	2.744,079	
Vice-Presidente.....	»	455,913	
Secretario.....	»	839,901	
Aluguel do palacio.....		816,126	
Iluminação do dito em dias de Festividade Nacional.....		13,280	
		4.869,299	
CEARÁ.			
Presidente.....	Ord.	3.200,000	
Secretario.....	»	1.200,000	
Luzes para o palacio.....		60,000	
Iluminação do dito em dias de Festividade Nacional.....		30,000	
		4.490,000	
PIAUHY.			
Presidente.....	Ord.	3.199,991	
Secretario.....	»	1.399,989	
Aluguel do palacio.....		360,000	
		4.959,980	
MARANHÃO.			
Presidente.....	Ord.	4.000,000	
Secretario.....	»	1.399,996	
Luzes para o palacio.....		170,000	
Iluminação do dito em dias de Festividade Nacional.....		12,480	
		5.582,476	
PARÁ.			
Presidente.....	Ord.	3.999,996	
Vice-Presidente.....	»	322,221	
Secretario.....	»	1.399,992	
		5.722,209	
S. PAULO.			
Presidente.....	Ord.	4.000,000	
Secretario.....	»	1.900,000	
Luzes para o palacio.....		80,000	
Iluminação do dito em dias de Festividade Nacional.....		40,000	
		6.020,000	
SANTA CATHARINA.			
Presidente.....	Ord.	3.199,992	
Secretario.....	»	1.399,992	
Mobilia e asseio do palacio.....		1.000,000	
Luzes para o mesmo.....		99,988	
Iluminação do dito em dias de Festividade Nacional.....		49,986	
		5.749,958	
S. PEDRO.			
Presidente.....	Ord.	4.000,000	
Secretario.....	»	1.800,000	
Ornato do palacio.....		2.081,520	
Iluminação do dito em dias de Festividade Nacional.....		98,000	
		7.979,520	

		PAGO.	RESTO A PAGAR.
MINAS.			
Presidente.....	Ord..	3.799,7998	
Secretario.....	»	2.955,7547	
Diversos objectos para huma sala do palacio.....		164,7200	
		6.919,7745	
GOYAZ.			
Presidente.....	Ord..	3.200,7000	
Secretario.....	»	800,7000	
Luzes para o palacio.....		60,7000	
Iluminação do dito em dias de Festevidade Nacional.....		20,7000	
		4.080,7000	
MATO GROSSO.			
Presidente.....	Ord..	3.200,7000	
Secretario.....	»	800,7000	
Luzes para o palacio.....		60,7000	
Iluminação do dito em dias de Festividade Nacional.....		26,7400	
		4.086,7400	
		125.948,7554	
TABELLA N.º 17.			
§ 17.º DO ART. 2.º DA LEI.			
<i>Camara dos Senadores e Secretaria.</i>			
MUNICIPIO DA CÔRTE.			
Senadores.....	Sub.	304.320,7000	
<i>Secretaria.</i>			
Official maior.....	Ord..	2.400,7000	
	Grat.	800,7000	
6 Officiaes.....	Ord..	7.200,7000	
	Grat.	2.400,7000	
Official encarregado da redacção das actas.....	»	200,7000	
Dito dito do cofre das despezas.....	»	200,7000	
Porteiro.....	Ord..	800,7000	
	Grat.	340,7000	
Continuo.....	Ord..	600,7000	
	Grat.	220,7000	
<i>Serviço da Casa.</i>			
Porteiro do Senado.....	Ord..	800,7000	
	Grat.	340,7000	
2 Continuos.....	Ord..	1.200,7000	
	Grat.	440,7000	
4 Guardas.....	Ord..	2.000,7000	
	Grat.	880,7000	
Correio a cavallo.....	Ord..	700,7000	
	Grat.	100,7000	
<i>Expediente.</i>			
Ao Official maior para despezas da Secretaria.....		1.200,7000	
Publicação dos trabalhos e outras impressões.....		20.584,7800	
		347.724,7800	
BAHIA.			
Senador.....	Sub..	900,7000	
		348.624,7800	

TABELLA N.º 18.

§ 18.º DO ART. 2.º DA LEI.

Camara dos Deputados e Secretaria.

MUNICIPIO DA CÔRTE.

Deputados. Sub . 469.341,285

Secretaria.

Official maior. Ord.. 2.400,000

Grat. 800,000

8 Officiaes. Ord.. 8.783,853

Grat. 3.199,991

Porteiro. Ord.. 900,000

Grat. 220,000

3 Ajudantes. Ord.. 1.800,000

Grat. 660,000

Serviço da casa.

Porteiro-mór. Ord.. 700,000

Grat. 220,000

Dito graduado. Ord.. 600,000

Grat. 220,000

4 Continuos. Ord.. 1.682,140

Grat. 616,784

Correio a cavallo. Ord.. 800,000

Expediente.

Ao Official maior para despezas da Secretaria. 1.200,000

Ao Porteiro para limpeza da casa. 240,000

Publicação dos trabalhos das duas Sessões. 28.286,487

522.670,540

BAHIA.

Deputados. Sub.. 1.200,000

PARAHYBA.

Deputado. Sub.. 600,000

524.470,540

TABELLA N.º 19.

§ 19.º DO ART. 2.º DA LEI.

Cursos Juridicos, incluida a quantia de 18.000,000 para a conclusão do novo edificio de Olinda.

PERNAMBUCO.

Director. Ord.. 1.067,741

Grat. 1.200,000

Lente da cadeira do 1.º anno. Ord.. 1.200,000

Grat. 800,000

Dito da 1.ª dita do 2.º dito. Ord.. 600,000

Grat. 400,000

Dito da 2.ª dita do dito. Ord.. 41,935

Grat. 27,956

Dito da dita do 3.º dito. Ord.. 1.200,000

Grat. 800,000

Dito da 1.ª dita do 4.º dito. Ord.. 1.200,000

Grat. 800,000

Dito da 2.ª dita do dito. Ord.. 1.200,000

Grat. 800,000

Dito da dita do 5.º dito. Ord.. 619,354

Grat. 412,903

			PAGO.	RESTO A PAGAR.
5 Lentes substitutos.....	Ord..	2.032,257		
Ditos que accumulárão cadeiras.....	Grat.	1.016,128		
	»	1.218,330		
<i>Secretaria.</i>				
Secretario.....	»	400,000		
Official guarda-livros.....	Ord..	400,000		
	Grat.	200,000		
Porteiro e sineiro.....	Ord..	400,000		
	Grat.	160,000		
3 Continuos servindo de bedeis.....	Ord..	900,000		
	Grat.	300,000		
Correio.....	Ord..	200,000		
	Grat.	100,000		
<i>Aulas preparatorias.</i>				
Professor de latim.....	Ord..	673,080		
	Grat.	170,285		
Dito de rhetorica.....	Ord..	775,555		
	Grat.	193,890		
Dito de philosophia.....	Ord..	800,000		
	Grat.	200,000		
Dito de arithmetica e geometria.....	Ord..	6,666		
	Grat.	1,666		
Dito de historia e geographia.....	Ord..	800,000		
	Grat.	200,000		
Dito de francez e inglez.....	Ord..	700,000		
	Grat.	100,000		
Substituto de latim.....	Ord..	458,333		
	Grat.	91,667		
Dito de rhetorica e geographia.....	Ord..	388,888		
	Grat.	77,777		
Dito de philosophia e geometria.....	Ord..	500,000		
	Grat.	100,000		
Dito de francez e inglez.....	Ord..	500,000		
	Grat.	100,000		
Continuo.....	Ord..	300,000		
	Grat.	100,000		
<i>Bibliotheca.</i>				
Bibliothecario.....	Ord..	800,000		
Ajudante.....	»	600,000		
Porteiro.....	»	300,000		
	Grat.	60,000		
Servente.....	Ord..	200,000		
	Grat.	80,000		
<i>Expediente.</i>				
Papel, pennas e outros artigos.....		341,910		
Ajudante do Secretario.....	Diar.	365,000		
Compra de compendios.....		18,000		
Concerto do relógio.....		24,000		
Asseio da casa.....		71,000		
S. PAULO.			29.794,321	49,000
Director.....	Grat.	1.200,000		
Lentes proprietarios.....	Ord..	3.400,000		
	Grat.	4.799,920		
Ditos substitutos.....	Ord..	3.199,840		
	Grat.	1.600,160		
<i>Secretaria.</i>				
Secretario.....	Grat.	400,000		
Official guarda-livros.....	Ord..	400,000		
	Grat.	200,000		

			PAGO.	RESTO A PAGAR.
Porteiro e sineiro.....	Ord..	400,7000		
	Grat.	160,7000		
3 Continuos.....	Ord..	600,7000		
	Grat.	600,7000		
Correio.....	Ord..	150,7000		
	Grat.	150,7000		
<i>Aulas preparatorias.</i>				
Professor de latim.....	Ord..	800,7000		
	Grat.	200,7000		
Dito de rhetorica.....	Ord..	800,7000		
	Grat.	200,7000		
Dito de philosophia.....	Ord..	800,7000		
	Grat.	200,7000		
Dito de arithmetica e geometria.....	Ord..	800,7000		
	Grat.	200,7000		
Dito de historia e geographia.....	Ord..	628,7850		
	Grat.	157,7220		
Dito de francez e inglez.....	Ord..	700,7000		
	Grat.	100,7000		
Substituto de latim e rhetorica.....	Ord..	500,7000		
	Grat.	100,7000		
Dito de philosophia.....	Ord..	500,7000		
	Grat.	100,7000		
Substituições extraordinarias.....	»	371,7435		
<i>Bibliotheca.</i>				
Bibliothecario.....	Ord..	760,7630		
<i>Expediente.</i>				
Papel, pennas e outros artigos.....		100,7000		
Obras no edificio.....		583,7880		
			30.861,7935	
			60.656,7256	49,7999

TABELLA N.º 20.

§ 20.º DO ART. 2.º DA LEI.

Escolas de Medicina.

MUNICIPIO DA CÔRTE.

Director.....	Grat.	399,7995
Lente de physica.....	Ord..	600,7000
	Grat.	399,7996
Dito de botanica.....	Ord..	1.200,7000
	Grat.	800,7000
Dito de chimica medica.....	Ord..	1.200,7000
	Grat.	800,7000
Dito de anatomia geral.....	Ord..	1.200,7000
	Grat.	800,7000
Dito de physiologia.....	Ord..	1.200,7000
	Grat.	800,7000
Dito de pathologia externa.....	Ord..	1.200,7000
	Grat.	800,7000
Dito de dita interna.....	Ord..	1.200,7000
	Grat.	800,7000
Dito de pharmacia e materia medica.....	Ord..	1.200,7000
	Grat.	800,7000
Dito de anatomia topographica.....	Ord..	880,7000
	Grat.	586,7660
Dito de partos.....	Ord..	1.200,7000
	Grat.	800,7000
Dito de hygiene.....	Ord..	1.200,7000
	Grat.	800,7000
Dito de medicina legal.....	Ord..	600,7000
	Grat.	399,7996

			PAGO.	RESTO A PAGAR.
Lente de clinica externa.....	Ord..	1.200,7000		
	Grat.	800,7000		
Dito de dita interna.....	Ord..	1.200,7000		
	Grat.	800,7000		
2 Substitutos das cadeiras chirurgicas.....	Ord..	1.600,7000		
	Grat.	800,7000		
2 Ditos das cadeiras medicas.....	Ord..	1.600,7000		
	Grat.	800,7000		
2 Ditos das cadeiras de ciencias accessorias.....	Ord..	1.600,7000		
	Grat.	800,7000		
Secretario.....	Ord..	800,7000		
	Grat.	400,7000		
Ajudante.....	Ord..	400,7000		
Bibliothecario.....	"	600,7000		
Fiel.....	"	300,7000		
Conservador do laboratorio e gabinete.....	"	400,7000		
	Grat.	200,7000		
Fiel.....	Ord..	200,7000		
	Grat.	100,7000		
Dito do gabinete de cirurgia e anatomia.....	Ord..	300,7000		
Porteiro.....	"	400,7000		
Continuo.....	"	300,7000		
<i>Expediente.</i>				
Papel, pennas e outros artigos.....		207,7140		
6 Serventes.....		1 516,7160		
Aluguel da casa d'aula de anatomia.....		360,7000		
Compra de substancias reactivas para demonstrações.....		100,7540		
Gratificação ao Ajudante do Secretario.....		100,7000		
Despezas miudas.....		75,7160		
			39.825,7647	
BAHIA.				
Director.....	Grat.	400,7000		
Lente de physica.....	Ord..	1.200,7000		
	Grat.	800,7000		
Dito de botanica.....	Ord..	1.200,7000		
	Grat.	800,7000		
Dito de chimica medica.....	Ord..	1.200,7000		
	Grat.	800,7000		
Dito de anatomia geral.....	Ord..	1.200,7000		
	Grat.	800,7000		
Dito de physiologia.....	Ord..	1.200,7000		
	Grat.	800,7000		
Dito de pathologia externa.....	Ord..	1.200,7000		
	Grat.	800,7000		
Dito de dita interna.....	Ord..	1.200,7000		
	Grat.	800,7000		
Ao dito por substituição extraordinaria.....	"	26,7020		
Lente de pharmacia e materia medica.....	Ord..	1.200,7000		
	Grat.	800,7000		
Dito de anatomia topographica.....	Ord..	1.200,7000		
	Grat.	800,7000		
Dito de partos.....	Ord..	1.200,7000		
	Grat.	800,7000		
Dito de hygiene.....	Ord..	1.200,7000		
	Grat.	800,7000		
Dito de medicina legal.....	Ord..	1.200,7000		
	Grat.	800,7000		
Dito de clinica externa.....	Ord..	1.200,7000		
	Grat.	800,7000		
Dito de dita interna.....	Ord..	1.200,7000		
	Grat.	800,7000		
2 Substitutos das cadeiras chirurgicas.....	Ord..	1 600,7000		
	Grat.	800,7000		
A 1 dito por substituição extraordinaria.....	"	79,7784		
2 ditos das ciencias medicas.....	Ord..	1.600,7000		
	Grat.	800,7000		
A 1 dito por substituição extraordinaria.....	"	25,7859		

			PAGO.	RESTO A PAGAR.
2 Substitutos das sciencias accessorias	Ord..	1.600,000		
	Grat.	800,000		
Secretario	Ord..	800,000		
	Grat.	400,000		
Bibliothecario	Ord..	600,000		
Colaborador dos trabalhos chimicos e pharmaceuticos.....	»	600,000		
Guarda do amphitheatro anatomico.....	»	400,000		
Porteiro.....	»	400,000		
	Grat.	300,000		
Contiuuo	Ord..	275,000		
<i>Expediente.</i>				
Papel, pennas e outros artigos.....		605,000		
Servente.....	Jorn.	480,000		
Substancias para as aulas de chimica e pharmacia.....		300,000		
Encadernação de livros e jornaes.....		270,000		
Despezas com o amphitheatro.....		213,000		
Ladrilho do salão das disseccões de cadaveres.....		132,000		
			41.506,663	
			81.332,310	
TABELLA N.º 21.				
§ 21.º DO ART. 2.º DA LEI.				
<i>Academia das Bellas Artes.</i>				
MUNICIPIO DA CÔRTE.				
Director.....	Grat.	200,000		
Secretario.....	»	150,000		
Lente de pintura de paizagem.....	Ord..	1.200,000		
Dito de desenho.....	»	1.200,000		
Dito de pintura historica.....	»	1.200,000		
Dito de architectura.....	»	1.103,225		
Dito de esculptura.....	»	800,000		
Dito de gravura.....	»	1.200,000		
Dito de anatomia e physiologia das paixões.....	»	1.138,709		
Substituto de pintura de paizagem.....	»	800,000		
Dito de desenho.....	»	502,217		
Dito de architectura.....	»	599,994		
Dito de gravura.....	»	800,000		
Dito de anatomia e physiologia das paixões.....	»	800,000		
	Grat.	400,000		
Porteiro.....	Ord..	600,000		
Ajudante.....	»	400,000		
A hum alumno para ir estudar à Europa.....	»	500,000		
<i>Expediente.</i>				
Papel, pennas e outros artigos.....		289,800		
Servente.....		96,000		
Ao individuo que servio na aula do nú.....		300,000		
Preparos para a exposiçào.....		413,800		
Medalhas para premios.....		296,000		
Custo e collocaçào de dois capiteis.....		1.309,000		
Custo de dois vasos de marmore.....		54,000		
Restauraçào de obras da arte.....		270,000		
Factura de dois gabinetes no edificio.....		378,400		
Custo de dois portões na praça semicircular.....		276,800		
Despezas miudas.....		162,200		
			17.440,145	
LONDRES.				
A alumnos que estudào na Europa.....			1.785,064	
			19.225,209	

TABELLA N.º 22.

§ 22.º DO ART. 2.º DA LEI.

Museu Nacional.

MUNICIPIO DA CÔRTE.

Director.....	Grat.	200,7000
Dito da secção de mineralogia, geologia e sciencias physicas.....	Ord..	800,7000
Dito da dita de anatomia comparada e zoologia.....	"	200,7000
Dito da dita de botanica, agricultura e artes mecanicas....	"	200,7000
Dito da dita de numismatica e artes liberaes, archeologia, usos e costumes das Nações modernas....	"	200,7000
Secretario.....	"	200,7000
Ajudante.....	"	600,7000
	Grat.	300,7000
Porteiro, guarda e preparador das secções de zoologia e botanica.....	Ord..	1.000,7000
Guarda e preparador das secções de mineralogia e numismatica.....	"	600,7000

Expediente.

Serventes, e comedorias dos africanos livres.....		594,7000
Compra de productos chimicos.....		338,7840
Compra e encadernação de livros.....		133,7880
Compra de moveis.....		229,7300
Despezas miudas.....		101,7980

5.698,7000

TABELLA N.º 23.

§ 23.º DO ART. 2.º DA LEI.

Junta do Commercio.

MUNICIPIO DA CÔRTE.

Tribunal.

3 Deputados.....	Ord....	1.800,7000
	Grat...	3.105,7966
Fiscal.....	Aj. de c.	150,7000
	Ord....	400,7000
Capellão.....	Aj. de c.	50,7000
	Ord....	150,7000
Porteiro e continuo.....	Aj. de c.	24,7000
	Ord....	600,7000
	Aj. de c.	32,7000

Secretaria.

2 Officiaes.....	Ord....	375,7000
	Grat...	375,7000
Ao que serve de Official maior.....	"	100,7000
Praticante servindo de Official.....	Ord....	300,7000
	Grat...	150,7000
Praticante.....	"	150,7000
	Aj. de c.	24,7000
Porteiro e guarda-livros.....	Ord....	300,7000
	Grat...	300,7000

Expediente.

Papel, pennas e outros artigos para o Tribunal.....		156,7080
Idem idem para a Secretaria.....		143,7680

8.685,7726

PAGO.

RESTO A PAGAR.

TABELLA N.º 24.		PAGO.	RESTO A PAGAR.
§ 24.º DO ART. 2.º DA LEI.			
<i>Archivo Publico.</i>			
MUNICIPIO DA CÔRTE.			
Director	Grat.	1.200,7000	
Official maior.....	»	1.000,7000	
2 Officiaes.....	»	1.600,7000	
2 Amanuenses.....	»	1.200,7000	
Porteiro	»	500,7000	
Ajudante.....	»	400,7000	
<i>Expediente.</i>			
Papel, pennas e outros artigos.....		127,7480	
Asseio e limpeza da casa.....		100,7000	
Pintura de 3 salas do pavimento baixo.....		80,7000	
		6.207,7480	
TABELLA N.º 25.			
§ 25.º DO ART. 2.º DA LEI.			
<i>Empregados de visitas de saude nos portos maritimos.</i>			
MUNICIPIO DA CÔRTE.			
2 Secretarios interpretes.....	Grat.	2.400,7000	
Agente	Diar.	584,7000	
2 Guardas.....	»	730,7000	
Patrão e 6 remadores.....	»	1.693,7800	
<i>Expediente.</i>			
Papel, pennas e outros artigos.....		44,7480	
Aluguel da casa.....		144,7000	
Concerto e reparo do escaler.....		445,7100	
Bandeiras.....		42,7790	
Compra de drogas desinfectantes.....		35,7600	
Despezas miudas.....		56,7430	
		6.176,7200	
BAHIA.			
Secretario interprete.....	Ord.	253,7161	
Guarda	Grat.	423,7600	
<i>Expediente.</i>			
Impressões de bilhetes para as embarcações.....		7,7000	
Despezas miudas.....		12,7820	
		696,7581	
PERNAMBUCO.			
Provedor	Ord.	300,7000	
Secretario interprete.....	»	400,7000	
Guarda	Diar.	467,7200	
<i>Expediente.</i>			
Papel, pennas e outros artigos.....		202,7860	
<i>Escaler.</i>			
Patrão.....	Diar.	292,7800	
4 Remadores.....	»	1.090,7400	
Concertos e aprestos do escaler.....		134,7090	
		2.887,7350	

		PAGO.	RESTO A PAGAR.
PARAHIBA.			
Guarda.....	Grat.	96\$000	
<i>Expediente.</i>			
Papel, pennas e outros artigos		10\$000	
RIO GRANDE DO NORTE.			106\$000
Compra de 1 escaler.....			70\$000
CEARÁ.			
Guarda.....	Grat.	67\$200	
<i>Expediente.</i>			
Papel, pennas e outros artigos.....		22\$680	
MARANHÃO.			89\$880
Secretario.....	Ord..	214\$236	
Guarda.....	Grat.	365\$000	
Expediente.....		12\$800	
PARÁ.			592\$058
Guarda servindo de Secretario.....	Grat..		198\$000
S. PAULO.			
Guarda.....	Ord..		120\$000
SANTA CATHARINA.			
Guarda.....	Grat..		60\$000
S. PEDRO.			
Guarda.....	Grat..		200\$000
			11.196\$069
TABELLA N.º 26.			
§ 26 DO ART. 2.º DA LEI.			
<i>Instituto Vaccinico.</i>			
MUNICIPIO DA CÔRTE.			
Inspector geral.....	Ord.	1.200\$000	
4 Vaccinadores effectivos.....	»	3.200\$000	
2 ditos supranumerarios.....	»	1.000\$000	
Secretario.....	»	800\$000	
Addido.....	Grat.	400\$000	
Porteiro e Continuo.....	Ord.	200\$000	
<i>Expediente.</i>			
Papel, pennas e outros artigos.....		130\$920	
Impressões.....		89\$000	
Caixinhas e laminas.....		91\$195	
RIO DE JANEIRO.			7.111\$115
Commissario vaccinador.....	Ord.		399\$998
ESPIRITO SANTO.			
Commissario vaccinador.....	Ord.		300\$000
Imp.			

			PAGO.	RESTO A PAGAR.
BAHIA.				
Commissario vaccinator da Capital.....	Ord..	399	996	
Dito do interior.....	Grat.	183	334	
			583	330
				16
SERGIPE.				
Commissario vaccinator.....	Ord..	300	000	
ALAGOAS.				
Commissario vaccinator.....	»	207	258	
PERNAMBUCO.				
Commissario vaccinator.....	»	400	000	
PARAHIBA.				
Commissario vaccinator.....	»	300	000	
RIO GRANDE DO NORTE.				
Commissario vaccinator.....	»	298	333	
CEARÁ.				
Commissario vaccinator.....	»	300	000	
PIAUIHY.				
Commissario vaccinator.....	»	287	500	
MARANHÃO.				
Commissario vaccinator.....		400	000	
PARÁ.				
Commissario vaccinator.....	»	311	111	
S. PAULO.				
Commissario vaccinator.....	»	400	000	
SANTA CATHARINA.				
Commissario vaccinator.....	»	288	333	
S. PEDRO.				
Commissario vaccinator.....	»	400	000	
MINAS.				
Commissario vaccinator.....	»	399	996	
GOYAZ.				
Commissario vaccinator.....	»	400	000	
MATO GROSSO.				
Commissario vaccinator.....		400	000	
LONDRES.				
Puz vaccinico.....	»	73	443	
			13.560	417
				16

TABELLA N.º 27.

§ 27 DO ART. 2.º DA LEI.

Correio Geral e Paquetes de Vapor.

MUNICIPIO DA CÔRTE.

Directoria Geral.

Director Geral.....	Ord..	2.399\$994
	Grat.	799\$997
Official maior.....	Ord..	1.199\$997
	Grat.	399\$999
2 Officiaes.....	Ord..	1.800\$000
	Grat.	600\$000
2 Amanuenses.....	Ord..	1.199\$988
	Grat.	399\$996
2 Escripturarios addidos.....	»	983\$948
Porteiro.....	»	99\$995
Correio de officios.....	»	399\$996

Expediente.

Papel, pennas e outros artigos.....		244\$140
Compra de livros, encadernações, impressões, machinas de copiar e outros moveis.....		389\$440
Despezas miudas.....		47\$680

Administração do Correio da Côrte.

Administrador.....	Ord..	1.800\$000
	Grat.	599\$999
Ajudante.....	Ord..	1.199\$997
	Grat.	399\$999
Contador.....	Ord..	1.199\$997
	Grat.	399\$998
Thesoureiro.....	Ord..	1.199\$997
	Grat.	399\$999
2 Fieis.....	Ord..	1.121\$763
	Grat.	373\$920
4 Primeiros Officiaes.....	Ord..	3.045\$725
	Grat.	1.015\$241
5 Segundos Officiaes.....	Ord..	3.620\$818
	Grat.	1.206\$939
10 Praticantes.....	Ord..	4.277\$133
	Grat.	1.425\$711
10 Escripturarios addidos.....	»	4.639\$606
Porteiro.....	Ord..	749\$997
	Grat.	249\$998
Ajudante.....	Ord.,	323\$415
	Grat.	107\$805
Agente do mar.....	Ord..	524\$997
	Grat.	174\$999
Ajudante.....	Ord..	374\$994
	Grat.	124\$998
34 Carteiros.....	Diar.	13.399\$000
2 Pedestres.....	»	548\$000

Expediente.

Papel, pennas e outros artigos.....		2.280\$770
Impressão de listas nominaes.....		656\$300
Dita de sellos.....		667\$708
Compra e concerto de malas.....		3.543\$580
Dita de livros e cadernos.....		625\$380
Carimbos, sinctes, balanças e outros objectos.....		1.916\$000
Despezas miudas.....		1.781\$840

Costeio.

Ao Agente dos paquetes inglezes pela entrega de cartas.....		3.108\$588
Metade das multas aos apprehensores por infracção do Regulamento.		758\$000
Idem de 30 rs. por carta avalsa aos Commandantes dos navios. . .		1.133\$190

PAGO.

RESTO A PAGAR.

		PAGO.	RESTO A PAGAR.
Condução de malas.....		6.560,00	
10 por cento dos seguros aos Empregados.....		255,00	
Gratificação aos 2 Chefes das Turmas.....		434,516	
Salario do Estafeta da Estrella para Petropolis.....		8,00	
Salario ao do Rio Bonito.....		90,00	
Aluguel de 1 bote para conduzir o Agente do mar à bordo das em- barcações.....		1.560,00	
Serventes.....		192,00	
AGENCIAS.			
<i>Paquetá.</i>			
Agente	Porc.	12,00	175
<i>Santa Cruz.</i>			
Agente.....	Porc.	2,00	188
<i>Nicterohy.</i>			
Agente.....	Grat.	250,00	000
Ajudante	»	150,00	000
Carteiros		232,00	320
10 por cento dos seguros.....		1,00	600
Aluguel da casa		240,00	000
<i>Magé.</i>			
Agente.....	Porc.	12,00	654
10 por cento dos seguros.....			100
<i>Sapucaia.</i>			
Agente.....	Porc.	27,00	283
Pedestres.....		360,00	000
10 por cento dos seguros.....			100
<i>Estrella.</i>			
Agente.....	Porc.	256,00	755
<i>Itaborahy.</i>			
Agente.....	Grat.	30,00	000
<i>Rio Bonito.</i>			
Pedestres		72,00	000
<i>Nova Friburgo.</i>			
Agente.....	Porc.	137,00	680
Pedestres		168,00	000
<i>Cantagallo.</i>			
Agente.....	Porc.	195,00	485
10 por cento dos seguros.....			300
<i>Santo Antonio de Sá.</i>			
Agente.....	Porc.	3,00	630
Pedestres.....		62,00	400
<i>Sumidouro.</i>			
Agente	Porc.	1,00	434
10 por cento.....			300

		PAGO.	RESTO A PAGAR.
<i>Itaquahy.</i>			
Agente	Grat.	99\$880	
10 por cento dos seguros.....		1\$400	
<i>Mangaratiba.</i>			
Agente.....	Grat.	120\$000	
10 por cento dos seguros.....		\$200	
<i>Sacco da Mangaratiba.</i>			
Agente.....	Porc.	23\$255	
<i>Angra dos Reis.</i>			
Agente.....	Porc.	124\$288	
Ajudante.....	»	35\$511	
Pedestres.....		637\$000	
10 por cento dos seguros.....		\$900	
<i>Mambucaba.</i>			
Agente.....	Porc.	29\$455	
10 por cento dos seguros.....		\$300	
<i>Paraty.</i>			
Agente.....	Porc.	88\$465	
Ajudante.....	»	8\$689	
Pedestres.....		432\$000	
10 por cento dos seguros.....		\$700	
<i>Pouso Secco.</i>			
Agente.....	Porc.	17\$920	
10 por cento dos seguros.....		\$200	
<i>Passa Tres.</i>			
Agente.....	Porc.	8\$650	
<i>Pirahy.</i>			
Agente.....	Porc.	49\$045	
Pedestres.....		180\$000	
10 por cento dos seguros.....		\$900	
<i>Dores.</i>			
Agente.....	Porc.	13\$122	
Pedestres.....		96\$000	
10 por cento dos seguros.....		\$300	
<i>Rezende.</i>			
Agente.....	Porc.	174\$340	
Pedestres.....		230\$400	
<i>Barra Mansa.</i>			
Agente.....	Porc.	70\$905	
Pedestres.....		144\$000	
10 por cento dos seguros.....		1\$100	
<i>Araruama.</i>			
Agente.....	Porc.	30\$230	
<i>Aldéa de S. Pedro.</i>			
Agente.....	Porc.	49\$284	
Pedestres.....		2\$000	
Imp.			

			PAGO.	RESTO A PAGAR.
<i>Cabo Frio.</i>				
Agente.....	Porc.	128	015	
<i>Macahé.</i>				
Agente.....	Porc.	332	790	
10 por cento dos seguros.....		3	300	
<i>Campos.</i>				
Agente.....	Porc.	501	367	
Ajudante.....	»	235	936	
Pedestres.....		345	600	
10 por cento dos seguros.....		5	800	
Aluguel da casa.....		216	000	
<i>Capivary.</i>				
Pedestres.....		144	000	
<i>S. João da Barra.</i>				
Agente.....		179	530	
Pedestres.....		144	000	
<i>Paty.</i>				
Pedestres.....		90	000	
<i>Parahibuna.</i>				
Agente.....	Porc.	48	545	
<i>Vassouras.</i>				
Agente.....	Porc.	140	924	
Pedestres.....		270	000	
10 por cento dos seguros.....		3	000	
<i>Valença.</i>				
Agente.....	Porc.	64	654	
Pedestres.....		198	000	
10 por cento dos seguros.....		2	100	
Utensils.....		10	680	
<i>Petropolis</i>				
Agente.....		393	615	
<i>Paquetes de Vapor.</i>				
Paquetes do Norte e Sul.....		531.750	000	
Administrador do Correio de Sergipe.....		621.160	488	
		66	666	
		621.227		154
ESPIRITO SANTO.				
Supprimento á Administração do Correio.....		3.203	329	
Luzes para o lampeão da porta da mesma.....		10	460	
		3.213		789
BAHIA.				
Administrador e Thesoureiro.....	Ord..	1.200	000	
	Grat.	517	853	
Ajudante e Contador.....	Ord..	750	000	
	Grat.	249	996	
Fiel do Thesoureiro.....	Ord..	31	733	
	Grat.	6	250	

			PAGO.	RESTO A PAGAR.
2	Officiaes papelistas.....	Ord..	749,988	
		Grat.	249,996	
3	Praticantes.....	Ord..	590,892	
		Grat.	192,916	
3	Addidos.....	»	339,190	
	Porteiro.....	Ord..	450,000	
		Grat.	150,000	
	Agente do mar.....	Ord..	223,000	
		Grat.	733,000	
	Commissão de 10 por cento dos seguros.....		36,900	
	Carteiros, estafetas e pedestres.....	Sal..	7.186,041	
<i>Agencias.</i>				
	Agente das Administrações centraes.....	Grat.	1.021,863	
<i>Costeio.</i>				
	Agente dos paquetes inglezes.....	»	436,080	
	Capitães de navios por carvas avulsas.....	Porc.	330,990	
	Metade das multas aos apprehensores de cartas sem sello.....		566,650	
<i>Expediente.</i>				
	Papel, pennis e outros artigos.....		214,740	
	Aluguel da casa.....		500,000	
	Compra e conducção de malas.....		69,100	
	Livros e impressões.....		216,900	
	Utensilios.....		90,000	
	Despezas miudas.....		217,460	
			16.663,200	
SERGIPE.				
	Administrador e Thesoureiro.....	Ord..	249,997	
		Grat.	205,532	
	Ajudante Contador.....	Ord..	130,000	
		Grat.	49,992	
	Praticante Porteiro.....	Ord..	112,500	
		Grat.	37,500	
	Addido.....	Diar.	234,720	
	Carteiro.....		109,440	
	Estafetas.....		1.283,460	
<i>Expediente.</i>				
	Papel, pennis e outros artigos.....		110,120	
	Aluguel da casa.....		47,000	
	Impressões.....		12,960	
	Despezas miudas.....		8,900	
			2.611,601	
ALAGOAS.				
	Administrador e Thesoureiro.....	Ord..	375,000	
		Grat.	124,992	
	Ajudante e Contador.....	Ord..	225,000	
		Grat.	75,000	
	Addido.....	»	194,862	
	Praticante e Porteiro.....	Ord..	149,993	
		Grat.	49,989	
	Carteiro e estafetas.....	Sal..	1.712,500	
	Commissão de 10 por cento dos seguros.....		3,500	
<i>Agencias.</i>				
	Agentes das Administrações centraes.....	Grat.	360,000	
<i>Expediente.</i>				
	Papel, pennis e outros artigos.....		130,080	

		PAGO.	RESTO A PAGAR.
Servente.....	Jorn.	73\$000	
Compra de livros.....		32\$400	
Dita de sacos.....		14\$640	
Dita de 1 par de lanternas de vidro.....		14\$500	
Dita e concerto de malas.....		31\$800	
Encadernações.....		14\$380	
Despezas miudas.....		67\$120	
		<hr/>	
		3.648\$536	
PERNAMBUCO.			
Administrador e Thesoureiro.....	Ord..	1.200\$000	
	Grat.	400\$000	
Ajudante e Contador.....	Ord..	713\$709	
	Grat.	237\$903	
Fiel do Thesoureiro.....	Ord..	216\$875	
	Grat.	72\$291	
2 Officiaes papelistas.....	Ord..	716\$733	
	Grat.	238\$912	
Praticante	Ord..	218\$346	
	Grat.	72\$783	
Porteiro.....	Ord..	450\$000	
	Grat.	150\$000	
Agente do mar.....	Ord..	225\$000	
	Grat.	75\$000	
4 Carteiros.....	Sal..	1.168\$000	
Commissão de 10 por cento dos seguros.....		78\$800	
<i>Costeio.</i>			
12 Pedestres.....	Sal..	2.316\$020	
Estafetas extraordinarios.....	»	1.009\$960	
Capitães de navios por cartas avulsas.....	Porc.	236\$580	
Agente dos paquetes inglezes.....	Grat.	432\$012	
Metade das multas.....		205\$800	
<i>Expediente.</i>			
Papel, pennas e outros artigos.....		400\$282	
Condução de malas.....		25\$400	
Despezas miudas.....		274\$010	
		<hr/>	
		11.134\$416	
PARAHIBA.			
Administrador e Thesoureiro.....	Ord..	375\$000	
	Grat.	124\$992	
Ajudante e Contador.....	Ord..	225\$000	
	Grat.	75\$000	
Praticante e Porteiro.....	Ord..	150\$000	
	Grat.	49\$992	
Agentes das Administrações centraes.....	»	\$171	
Carteiros e Pedestres.....	Sal..	1.795\$360	
<i>Expediente.</i>			
Papel, pennas e outros artigos.....		205\$720	
Commissão de 10 por cento dos seguros.....		4\$200	
Impressões.....		36\$000	
Despezas miudas.....		29\$370	
		<hr/>	
		3.070\$805	
RIO GRANDE DO NORTE.			
Supprimento á Administração do Correio.....			1.941\$010
CEARÁ.			
Administrador e Thesoureiro.....	Ord..	450\$000	
	Grat.	150\$000	
Ajudante e Contador.....	Ord..	225\$000	
	Grat.	75\$000	
Praticante e Porteiro.....	Ord..	150\$000	
	Grat.	50\$000	

		PAGO.	RESTO A PAGAR.
Carteiro e estafetas.....	Salar.	1.815,720	
Agente do mar.....	Grat.	60,000	
Commissão de 10 por cento dos seguros.....		6,800	
<i>Agencias.</i>			
Agentes das administrações centraes.....	Grat.	260,969	
<i>Expediente.</i>			
Papel, pennas e outros artigos.....		245,020	
Compra de moveis e utensilios.....		206,140	
PIAUIH.			
Administrador e Thesoureiro.....	Ord..	299,988	
	Grat.	99,996	
Ajudante e Contador.....	Ord..	187,488	
	Grat.	62,496	
Praticante e Porteiro.....	Ord..	149,976	
	Grat.	49,992	
Addido.....	"	10,000	
Agentes das administrações centraes.....	"	507,846	
Carteiros.....	Salar.	153,600	
Estafetas.....	"	3.782,500	
<i>Expediente.</i>			
Papel, pennas e outros artigos.....		238,440	
Servente.....	Jorn.	60,000	
Aluguel da casa.....		49,992	
Commissão de 10 por cento dos seguros.....		34,000	
Impressões.....		50,000	
Utensilios.....		180,000	
MARANHÃO.			
Administrador e Thesoureiro.....	Ord..	1.200,000	
	Grat.	560,494	
Ajudante e Contador.....	Ord..	750,000	
	Grat.	250,000	
Fiel do Thesoureiro.....	Ord..	104,631	
	Grat.	34,877	
2 Officiaes papelistas.....	Ord..	728,760	
	Grat.	242,920	
Porteiro.....	Ord..	356,850	
	Grat.	118,950	
Agentes das administrações centraes.....	"	204,600	
Capitães de navios por cartas avulsas.....	Porc.	67,980	
3 Carteiros.....	Salar.	692,480	
Estafetas.....	"	2.430,000	
<i>Expediente.</i>			
Papel, pennas e outros artigos.....		384,628	
Servente.....	Jorn.	182,500	
Commissão de 10 por cento dos seguros.....		15,800	
PARÁ.			
Administrador e Thesoureiro.....	Ord..	600,000	
	Grat.	199,999	
Ajudante e Contador.....	Ord..	450,000	
	Grat.	150,000	
Fiel do Thesoureiro.....	"	199,997	
Praticante e Porteiro.....	Ord..	291,667	
	Grat.	97,218	
Addido.....	"	369,600	
Capitães de navios por cartas avulsas.....	Porc.	88,410	
Carteiros.....	Salar.	529,030	
Supprimento á Agencia de Cametá.....	Imp.	6,530	
		3.694,649	
		5.916,314	
		8.325,470	

		PAGO.	RESTO A PAGAR.
<i>Expediente.</i>			
Papel, pennas e outros artigos.....		183,7340	
Commissão de 10 por cento dos seguros.....		14,7900	
Impressões.....		30,7000	
Encadernações.....		4,7500	
Despezas miudas.....		119,7230	
		3.334,7421	
S. PAULO.			
Administrador e Thesoureiro.....	Ord..	750,7000	
	Grat.	250,7000	
Ajudante e Contador.....	Ord..	525,7000	
	Grat.	175,7000	
Official papelista.....	Ord..	361,7628	
	Grat.	120,7542	
Praticante servindo de Porteiro.....	Ord..	300,7000	
	Grat.	96,7660	
Fiel do Thesoureiro.....	»	200,7000	
Agentes das administrações centraes.....	»	1.368,7387	
2 Carteiros.....	Salar.	255,7600	
Pedestres.....	»	7.492,7000	
Supprimimento ás Agencias.....		8.151,7966	
<i>Expediente.</i>			
Papel, pennas e outros artigos.....		1.129,7828	
		21.176,7611	
SANTA CATHARINA.			
Administrador e Thesoureiro.....	Ord..	375,7000	
	Grat.	125,7000	
Ajudante e Contador.....	Ord..	225,7000	
	Grat.	75,7000	
Praticante e Porteiro.....	Ord..	150,7000	
	Grat.	50,7000	
Agentes das administrações centraes.....	»	177,7835	
Carteiro.....	Salar.	153,7600	
Estafetas.....	»	480,7000	
<i>Expediente.</i>			
Papel, pennas e outros artigos.....		200,7300	
Metade das multas aos apprehensores de cartas sem sello.....		22,7500	
Commissão de 10 por cento dos seguros.....		9,7700	
		2.043,7933	
S. PEDRO.			
Administrador.....	Ord..	750,7000	
	Grat.	249,7996	
Ajudante e Contador.....	Ord..	524,7988	
	Grat.	174,7996	
Fiel do Thesoureiro.....	Ord..	199,7992	
Official papelista.....	»	374,7976	
	Grat.	125,7016	
Porteiro.....	Ord..	293,7321	
	Grat.	97,7822	
Agentes das administrações centraes.....	»	2.173,7535	
3 Carteiros.....	Salar.	375,7680	
<i>Expediente.</i>			
Papel, pennas e outros artigos.....		227,7340	
Serventes.....	Jorn.	194,7000	
Aluguel de casas.....		864,7000	
Compra e concerto de malas.....		306,7720	
Condução de ditas.....		10.160,7432	
Impressões.....		158,7340	
10 por cento dos seguros.....		89,7800	
Despezas miudas.....		159,7480	
		17.500,7434	

		PAGO.	RESTO A PAGAR.
MINAS.			
Empregados d'administração.....	1.381,75371		
Agentes	835,7213		
Estafetas	4.520,7775		
<i>Expediente.</i>			
Papel, pennas e outros artigos.....	425,7210		
Commissão de 10 por cento de seguros.....	40,7900		
Condução de malas.....	14.627,7905		
Impressões.....	25,7800		
		21.857,7174	
GOYAZ.			
Administrador e Thesoureiro.....	Ord.. 274,7998		
	Grat. 91,7665		
Ajudante e Contador.....	Ord.. 137,7495		
	Grat. 45,7831		
Praticante e Porteiro.....	Ord. 93,7750		
	Grat. 31,7250		
Agentes das administrações centraes.....	" 542,7500		
Carteiro.....	Salar. 49,7280		
Estafetas.....	" 3.140,7060		
<i>Expediente.</i>			
Papel, pennas e outros artigos.....	158,7800		
Entregue ao Administrador para despezas.....	115,7000		
Tripolação do barco que vai do Porto Imperial ás Villas de Carolina e Boa Vista.....	200,7000		
		4.880,7629	
MATO GROSSO.			
Administrador.....	Ord.. 300,7000		
	Grat. 100,7000		
Ajudante.....	Ord.. 150,7000		
	Grat. 50,7000		
Praticante e Porteiro.....	Ord.. 168,7229		
	Grat. 56,7076		
Carteiro.....	Salar. 73,7600		
Estafetas.....	" 1.422,7000		
<i>Expediente.</i>			
Papel, pennas e outros artigos.....	726,7110		
Polvora e chumbo para munição dos Estafetas.....	345,7600		
Despezas miudas.....	16,7750		
		3.408,7365	
		755.650,7833	
TABELLA N.º 28.			
§ 28.º DO ART. 2.º DA LEI.			
Canaes, pontes e estradas geraes, sendo 72.000,7 para a obra da segurança da montanha da Cidade da Bahia; 20.000,7 para a estrada já principiada entre a Capital da Provincia do Rio Grande do Norte e da Parahiba; 50.000,7 para huma outra entre a Cidade da Fortaleza e a de Oeiras, tocando na do Ico; 10.000,7 para outra desde a Capital da Provincia do Espirito Santo até a povoação de Cuiathé em Minas Geraes; 20.000,7 para a de Lages, que communica a Provincia de Santa Catharina com a do Rio Grande do Sul; 10.000,7 para auxiliar a empresa de commercio e navegação entre as Provincias do Pará e Goyaz, pelos rios Tocantins e seus confluentes; e 4.500,7 para melhoramento da navegação entre as Provincias do Pará e Mato Grosso, pelos rios Tapajós e Arinos.			
MUNICIPIO DA CÔRTE.			
Com a conservação da estrada de S. Paulo, em terras da Imperial Fazenda de Santa Cruz.....	1.400,7000		
Com a nova via de comunicação entre a Provincia de S. Paulo e a de Mato Grosso.....	15.000,7000		
		16.400,7000	

		PAGO.	RESTO A PAGAR.
RIO DE JANEIRO.			
Indemnisação ao cofre Provincial, resto da metade da despeza feita com a ponte da Pavuna.....		499,550	
ESPIRITO SANTO.			
Gratificação a hum Capitão de Engenheiros.....	778,624		
Estrada de Santa Theresa.....	5.783,251		
Polvora, chumbo e ferramenta para as praças de pedestres destacadas na estrada de S. Pedro de Alcantara.....	100,480		
		6.662,355	
BAHIA.			
Segurança da montanha.....	65.099,312		
Abertura da estrada de Valença a Minas.....	7.192,190		
		72.291,502	
RIO GRANDE DO NORTE.			
Estrada entre esta Provincia e a da Parahiba.....	107,200		
Dita da Villa de S. Gonçalo para a Capital.....	933,333		
Dita da dita de Estremoz para a dita.....	257,800		
Dita da dita de dito para o Itaijú.....	3.738,420		
Dita do Salgado.....	2.682,861		
Calçamento da rua da Conceição.....	2.428,452		
		10.148,066	
CEARÁ.			
1.º Tenente de Engenheiros director das obras..... Grat. add.....	120,000		
» activ.....	204,229		
» de transp.....	292,000		
Etape.....	73,000		
		689,229	
PARÁ.			
<i>Commissão exploradora, Presidio Militar e Colonia de Santa Theresa no rio Tocantins.</i>			
Chefe da expedição..... Grat.	600,000		
Secretario..... »	300,000		
Director da Colonia..... »	247,500		
Escrivão e Almojarife da dita..... »	61,200		
Capellão da mesma..... »	52,800		
Varios objectos para a mesma..... »	1.573,180		
Quantia entregue ao Chefe da expedição para occorrer ás despezas da mesma.....	3.300,000		
Dita para as familias dos colonos.....	319,520		
Ajuda de custo a hum Cirurgião militar alli mandado por ordem do Presidente da Provincia.....	120,000		
Etapes a 4 praças em diligencia.....	12,163		
		6.586,360	203,300
S. PAULO.			
Abertura da estrada de Guarapuava ao Paraná.....	19.947,040		
Descobrimto da linha de navegação entre esta Provincia e a de Mato Grosso.....	5.145,480		
		25.092,520	
SANTA CATHARINA.			
Estrada entre a Villa de S. José e a de Lages.....	4.039,026		
Dita de S. Francisco á Curitiba.....	5.549,382		
Dita do litoral.....	2.000,000		
Reparos na da Vaccaria a S. Paulo.....	784,540		
		12.372,948	
S. PEDRO.			
Abertura da estrada na margem do Uruguay á Provincia de Mato Grosso.....		2.008,782	

		PAGO.	RESTO A PAGAR.
GOYAZ.			
Auxilio á empresa de commercio e navegação entre esta Provincia e a do Pará, inclusive 120 \mathbb{D} de gratificação a hum Capitão do Imperial Corpo de Engenheiros.....	1.560 \mathbb{D} 000		
Gratificação ao Commandante do Presidio de Santa Isabel.....	10 \mathbb{D} 000		
Abertura da estrada da Villa de Carolina ás margens do Araguaya, Presidio e desobstrucção do rio Vermelho, salario a Pilotos, sustento e jornaes a operarios e outras despezas.....	1.000 \mathbb{D} 000		
	6.521 \mathbb{D} 230	9.091 \mathbb{D} 230	
MATO GROSSO.			
Navegação entre esta Provincia e a do Pará.....		3.000 \mathbb{D} 000	
		164.842 \mathbb{D} 542	203 \mathbb{D} 300
TABELLA N.º 29.			
§ 29.º DO ART. 2.º DA LEI.			
<i>Catechese e civilisação de Indios.</i>			
ESPIRITO SANTO.			
<i>Aldeamento Imperial Affonsino.</i>			
Gratificação ao encarregado do aldeamento.....	225 \mathbb{D} 000		
Congrua ao Missionario Capuchinho.....	151 \mathbb{D} 500		
Salario ás pessoas empregadas.....	554 \mathbb{D} 980		
Brindes aos Indios.....	361 \mathbb{D} 110	1.292 \mathbb{D} 590	
MARANHÃO.			
Quantia entregue ao Director geral.....		1.000 \mathbb{D} 000	
PARÁ.			
Congrua ao Missionario Capuchinho do Rio Branco.....	125 \mathbb{D} 000		
Dita ao dito de Tocantins.....	261 \mathbb{D} 111		
Dita ao dito de Tapajoz.....	458 \mathbb{D} 333		
Passagem de 1 dito para esta Provincia.....	100 \mathbb{D} 000		
Ajuda de custo aos que seguirão para diversas missões.....	120 \mathbb{D} 000		
Brindes e outros objectos para a missao do Rio Parú.....	201 \mathbb{D} 242		
Ditos para a da Aldéa dos Otás.....	151 \mathbb{D} 362		
Ditos para a de S. José do Amatory.....	150 \mathbb{D} 734		
Ditos para a do Rio Japurá.....	58 \mathbb{D} 140		
Ditos para a do Rio Tapajós.....	412 \mathbb{D} 553		
Ditos para a do Rio Andirá.....	214 \mathbb{D} 143		
Ditos para a do Rio Tocantins.....	340 \mathbb{D} 376		
Ditos para a de Sapucaia-oroca.....	97 \mathbb{D} 460	2.690 \mathbb{D} 454	2.598 \mathbb{D} 611
S. PAULO.			
Congrua a 1 Missionario Capuchinho.....	180 \mathbb{D} 000		
Compra de 1 calix para o mesmo.....	31 \mathbb{D} 480	211 \mathbb{D} 480	
MINAS.			
Congrua a Missionarios Capuchinhos.....	734 \mathbb{D} 500		
Aldeamento, sustento e vestuario.....	647 \mathbb{D} 212	1.381 \mathbb{D} 712	
GOYAZ.			
Sustento, vestuario e brindes aos Indios.....	1.292 \mathbb{D} 100		
Tranporte de ditos.....	140 \mathbb{D} 000		
Conducção de 8 ditos para o Arsenal de Guerra da Côte.....	400 \mathbb{D} 000	1.832 \mathbb{D} 100	
MATO GROSSO.			
Congrua a 2 Missionarios Capuchinhos.....	365 \mathbb{D} 000		
Brindes aos Indios.....	2.665 \mathbb{D} 000	3.030 \mathbb{D} 000	
		11.438 \mathbb{D} 336	2.598 \mathbb{D} 611

TABELLA N.º 30.	PAGO.	RESTO A PAGAR.
§ 30.º DO ART. 2.º DA LEI.		
<i>Estabelecimento de Educandas no Pará.</i>		
Prestação annual.....	1.999,992	
TABELLA N.º 31.		
§ 31.º DO ART. 2.º DA LEI.		
<i>Eventuaes.</i>		
MUNICIPIO DA CÔRTE.		
Retrato de S. M. o Imperador para a Provincia do Ceará.....	140,000	
Gratificação aos 6 Chefes de Secção da Secretaria d'Estado.....	4.800,000	
Dita a 2 Addidos idem	2.800,000	
Dita a 6 Amanuenses idem.....	2.100,000	
Dita a 1 Praticante idem.....	200,000	
Dita a 2 Ajudantes do Porteiro idem.....	200,000	
Dita ao Bibliothecario idem.....	600,000	
Dita ao Inspector das obras publicas idem.....	480,000	
Dita ao Porteiro e guarda preparador das secções de botanica e zoologia do Museu Nacional.....	200,000	
Dita ao Director das secções de anatomia comparada e zoologia...	400,000	
Dita ao Director do Archivo Publico.....	800,000	
Dita a hum Official do mesmo Archivo.....	100,000	
Dita a hum 2.º Official da Secretaria da Guerra por coadjuvar os trabalhos do expediente da Secretaria da Aula do Commercio...	300,000	
Dita ao Porteiro da mesma Aula.....	180,000	
Dita ao Porteiro e Ajudante do Gabinete Imperial	80,000	
Dita ao Ajudante do Administrador do Correio Geral pela commissão em que esteve na Secretaria d'Estado.....	273,115	
Ao Thesoureiro do Conservatorio Dramatico para gastos do expediente.....	600,000	
Ao Official maior da Secretaria d'Estado importancia das despesas miudas e extraordinarias da mesma Secretaria (não comprehendidas as do expediente)	1.641,255	
A hum alumno da Academia das Bellas Artes, ajuda de custo para despesas de passagem da Europa para esta Côrte.....	150,000	
A hum alumno idem, ajuda de custo de ida.....	200,000	
Compra de 7 estantes para o Archivo Publico.....	160,000	
Ao Presidente nomeado para a Provincia de Pernambuco.....	2.000,000	
Ao Ajudante do Porteiro da Secretaria d'Estado.....	200,000	
Ao Adminstrador da Typographia Nacional, pela impressão de varias obras e exemplares de diversas Leis exigidas por este Ministerio.	808,100	
Entrega feita ao Chefe de Policia da Côrte.....	1.000,000	
	20.412,470	
ESPIRITO SANTO.		
Alfaias para a Capella da Colonia de Santa Isabel.....	429,000	
Comedorias de embarque a 2 Missionarios Capuchinhos, que seguirão para a Côrte.....	24,000	
	453,000	
BAHIA.		
Cofres fornecidos ás Camaras do interior	49,520	
CEARÁ.		
Gratificação a Professores encarregados do curativo de indigentes affectados de bexigas na Capital e Cidade de Aracaty.....	527,511	
LONDRES.		
Despeza com as informações relativas aos Regulamentos dos Correios de Inglaterra.....	87,432	
Commissões pelas despesas deste Ministerio	17,850	
	105,282	
	21.547,783	

TABELLA N.º 32.

§ 32.º DO ART. 2.º DA LEI.

Escolas menores de instrução publica ficando elevados a 800,000 os ordenados dos Professores de primeiras letras da Côrte.

MUNICIPIO DA CÔRTE.

Aula do Commercio.

2 Lentes	Ord..	2.400,000
Substituto	"	800,000
Porteiro	"	300,000

Expediente.

Papel, pennas e outros artigos.....		259,880
Aluguel da casa.....		1.133,332

Aulas preparatorias.

Lente de philosophia.....	Ord..	800,000
Dito de rhetorica.....	"	800,000
Dito de inglez.....	"	400,000
Dito de francez.....	"	600,000
2 Ditos de latim.....	"	1.400,000
Substituto de dito.....	"	300,000

Aula de tachigraphia.

Lente	"	451,666
-------------	---	---------

Aulas de primeiras letras.

Director.....	"	1.400,000
17 Professores.....	"	10.493,478
Substituto.....	Grat.	979,332
8 Professoras.....	Ord..	390,217
	"	6.000,000
Substituta.....	Grat.	100,000
	Ord..	306,520

Expediente.

Consignação mensal para despezas das aulas.....		6.140,870
Aluguel de casas.....		9.910,214

45.365,509

TABELLA N.º 33.

§ 33.º DO ART. 2.º DA LEI.

Bibliotheca Publica.

MUNICIPIO DA CÔRTE.

Bibliothecario	Ord..	800,000
1.º Official ajudante do dito.....	"	600,000
2 2.ºs ditos.....	"	900,000
3 Praticantes.....	"	1.050,000
2 Guardas.....	"	575,000
Addido.....	Grat.	150,000

Expediente.

Papel, pennas e outros artigos.....		244,560
Serventes.....		791,040
Aluguel das lojas.....		230,400
Compra de obras.....		175,000
Encadernação de ditas.....		435,500

		PAGO.	RESTO A PAGAR.
Gratificação ao Guarda effectivo.....	70,7000		
Sustento e vestuario do africano livre.....	73,7000		
Despezas miudas.....	103,7500		
		6.198,7000	
LONDRES.			
Periodicos e sua encadernação.....		89,7180	
		6.287,7180	
TABELLA N.º 34.			
§ 34.º DO ART. 2.º DA LEI.			
<i>Jardim Botanico da Lagoa de Rodrigo de Freitas.</i>			
MUNICIPIO DA CÔRTE.			
Director	Ord..	1.600,7000	
<i>Diversas despezas.</i>			
2 Feitores	Jorn.	812,7500	
Trabalhadores.....	"	341,7760	
Jornaes a pedreiros e carpinteiros.....		597,7920	
Sustento dos escravos.....		4.229,7720	
Vestuario dos ditos.....		622,7240	
Curativo dos ditos.....		696,7000	
A' viuva do China que era fabricante do chá.....		219,7000	
Utensils, reparo nos edificios e outras despezas.....		875,7380	
		9.994,7520	
TABELLA N.º 35.			
§ 35.º DO ART. 2.º DA LEI.			
<i>Jardim Botanico do Passeio Publico.</i>			
MUNICIPIO DA CÔRTE.			
Director	Ord..	1.200,7000	
Administrador.....	Diar.	365,7000	
Guardas		292,7000	
<i>Outras despezas.</i>			
Trabalhadores.....		865,7740	
Sustento e vestuarios dos africanos.....		408,7800	
Utensils ruraes.....		137,7800	
Despezas miudas.....		163,7660	
		3.433,7000	
TABELLA N.º 36.			
§ 36.º DO ART. 2.º DA LEI.			
<i>Instituto Historico.</i>			
MUNICIPIO DA CÔRTE.			
Prestação annual.....		2.000,7000	
TABELLA N.º 37.			
§ 37.º DO ART. 2.º DA LEI.			
<i>Imperial Academia de Medicina.</i>			
MUNICIPIO DA CÔRTE.			
Prestação annual.....		2.000,7000	

TABELLA N.º 38.

§ 38 DO ART. 2.º DA LEI.

Obras Publicas, ficando o Governo autorizado a despendere a quantia de 20.000\$ com a desapropriação das terras onde nasce o rio Carioca e seus afluentes.

MUNICIPIO DA CÔRTE.

		PAGO.	RESTO A PAGAR.
Inspector	Grat.	1.200\$000	
	Transp.	300\$000	
	Forr.	182\$500	
Ajudante	Grat.	720\$000	
	Forr.	182\$500	
Almoxarife	Ord.	1.116\$000	
	Grat.	600\$000	
Escrivão	Ord.	720\$000	
2 Escripturarios	»	1.200\$000	
Fiel do deposito	»	600\$000	
Addido encarregado do levantamento da planta das obras.	Grat.	556\$666	
Engenheiro incumbido do encanamento do Andarahy grande.	»	540\$000	
	Forr.	182\$500	
Dito incumbido da revisão da planta dos terrenos indispensaveis á conservação das aguas da Carioca	Grat.	253\$706	
2 Mestres das obras geraes	Diar.	1.128\$400	
49 Guardas e Vigias	»	12.354\$824	
	Forr.	182\$500	
<i>Expediente.</i>			
Papel, pennas e outros artigos		477\$370	
<i>Obras nos aqueductos e chafarizes.</i>			
Encanamento das aguas do Andarahy grande	Jorn.	4.478\$850	
	Mat.	1.538\$780	
Dito das Paineiras	Jorn.	4.190\$700	
	Mat.	988\$775	
Dito do Chafariz de S. Clemente	Jorn.	3.937\$250	
	Mat.	759\$190	
Dito do de S. Christovão	Jorn.	405\$960	
	Mat.	203\$273	
Dito do de Bemfica	Jorn.	4.662\$650	
	Mat.	1.497\$450	
Dito do Rocio pequeno	Jorn.	5.732\$490	
	Mat.	3.037\$792	
Dito do Rio comprido	Jorn.	3.071\$610	
	Mat.	723\$328	
	Tubos de chumbo	2.670\$680	
Caixas do aqueducto da Carioca	Jorn.	11.425\$7400	
	Mat.	2.425\$131	
Chafariz do Aragão	Jorn.	44\$360	
Dito do Campo da Aclamação	»	1.242\$260	
Dito do Largo de Santa Rita	»	6\$300	
Dito das Larangeiras	»	971\$500	
	Mat.	154\$350	
<i>Outras obras.</i>			
No Paço do Senado	Jorn.	305\$320	
	Mat.	176\$168	
No Museu	Jorn.	217\$170	
	Mat.	353\$171	
	Pint.	100\$000	
No caes do largo do Paço	Jorn.	967\$950	
	Mat.	1.413\$006	
Nos chafarizes	Pint.	1.665\$000	
Pedreira de S. Diogo	Jorn.	3.257\$700	
	Mat.	1.051\$290	
Desmoramento do morro da Gloria	Jorn.	3.192\$700	
	Ferr.	126\$180	
Trabalho nas florestas	Jorn.	2.023\$200	
	Ferr.	61\$394	
Differentes concertos feitos pelos volantes	Jorn.	9.376\$053	
	Mat.	4.867\$809	

Imp.

		PAGO.	RESTO A PAGAR.
<i>Diversas despesas.</i>			
Aluguel da pedreira de S. Diogo.....		216,000	
Dito de huma casa em Andarahy grande.....		210,000	
Sustento e vestuario de africanos livres.....		2.597,300	
Medico e medicamentos para os mesmos.....		637,281	
Compra de animaes.....		260,000	
Sustento dos ditos.....		3.091,260	
Ferragem para os ditos.....		112,600	
Compra de rodas e mesas de carros.....		520,000	
Arreios.....		258,200	
Pipa para agua.....		90,000	
Desapropriação de terras.....		4.755,600	
		<hr/>	
		118.589,397	
TABELLA N.º 39.			
§ 39 DO ART. 2.º DA LEI.			
<i>Exercicios findos.</i>			
PIAUHY.			
<i>Correio Geral e Paquetes de Vapor.</i>			
Estafetas.....	1837—1838.	5,000	
	1838—1839.	15,000	
	1843—1844.	30,000	
	1844—1845.	42,000	
	1845—1846.	21,000	
Aluguel de casa para agencia.....	1843—1844.	24,000	
	1844—1845.	24,000	
		<hr/>	
		161,000	
MINAS.			
<i>Correio Geral e Paquetes de Vapor.</i>			
Pedestres.....	1847—1848.	81,050	
	1848—1849.	67,250	
		<hr/>	
		148,300	
GOYAZ.			
<i>Correio Geral e Paquetes de Vapor.</i>			
Agente.....	1848—1849.	20,000	
Estafetas.....	” ”	7,200	
		<hr/>	
		27,200	
		<hr/>	
		336,300	
TABELLA N.º 40.			
LEIS N.ºs 589 DE 9 DE SETEMBRO DE 1850, E N.º 627 DE 16 DE SETEMBRO DE 1851.			
<i>Despesa extraordinaria com ajudas de custo de vinda aos Deputados da 8.ª Legislatura.</i>			
MUNICIPIO DA CÔRTE.			
Deputado pelo Rio de Janeiro.....		400,000	
4 Ditos pela Bahia.....		3.800,000	
Dito pelo Rio Grande do Norte.....		1.400,000	
2 ditos pelo Ceará.....		2.800,000	
4 ditos pelo Maranhão.....		5.800,000	
18 ditos por Minas.....		8.200,000	
Dito por Goyaz.....		1.500,000	
Dito por Mato Grosso.....		2.400,000	
		<hr/>	
		26.300,000	
BAHIA.			
13 Deputados.....			10.400,000

	PAGO.	RESTO A PAGAR.
SERGIPE.		
2 Deputados.....	2.000,000	
ALAGOAS.		
4 Ditos.....	4.000,000	
PERNAMBUCO.		
13 Ditos.....	15.600,000	
1 Dito supplente.....	1.200,000	
6 Ditos pelo Ceará.....	8.400,000	
	25.200,000	
PARAHIBA.		
5 Ditos.....	5.000,000	
PIAUI.		
1 Dito.....	1.000,000	
PARÁ.		
3 Ditos.....	4.500,000	
S. PAULO.		
Ditos.....	5.000,000	
SANTA CATHARINA.		
1 Dito.....	400,000	
S. PEDRO.		
Ditos.....	3.200,000	
	87.000,000	
TABELLA N.º 41.		
LEI N.º 389 DE 9 DE SETEMBRO DE 1850.		
MUNICIPIO DA CÔRTE.		
Despeza com a assignatura de 387 exemplares do Jornal da Sociedade Auxiliadora da Industria Nacional.....	2.322,000	
TABELLA N.º 42.		
LEI N.º 369 DE 18 DE SETEMBRO DE 1843.		
ARTIGO 48.		
<i>Importação de Colonos.</i>		
MUNICIPIO DA CÔRTE.		
Entrega ao Dr. J. M. Faivre por conta do emprestimo de 16.600,000 concedidos pelo Art. 9.º do contracto de 17 de Janeiro de 1850.	13.000,000	
Idem ao mesmo pela gratificação que venceo desde 17 de Janeiro a 30 de Junho de 1850, conforme o que foi estipulado no Art. 7.º do mesmo contracto.....	438,709	
Idem a Eugenio Aprigio da Veiga, por emprestimo.....	5.000,000	
Despeza feita com varios colonos que estiverão aquartelados na Ilha das Cobras.....	741,325	
Passagem de colonos.....	1.886,447	
	21.066,481	

		PAGO.	RESTO A PAGAR.
TABELLA N.º 43. DECRETO N.º 474 DE 15 DE SETEMBRO DE 1847. <i>Prestação mensal de 2.000\$, por espaço de seis annos a João Caetano dos Santos, empresário do Theatro de S. Francisco.</i>			
MUNICIPIO DA CÔRTE.			
Prestações em 12 mezes.....		24.000\$000	
TABELLA N.º 44. DECRETO N.º 491 DE 28 DE SETEMBRO DE 1847. <i>Autorisa o Governo a emprestar a Joaquim Diogo Harteley a quantia de 100.000\$ para auxiliar a sua fabrica de tecidos d'algodão.</i>			
MUNICIPIO DA CÔRTE.			
Saldo do emprestimo que lhe foi concedido.....		50.000\$000	
TABELLA N.º 45. DECRETO N.º 506 DE 23 DE SETEMBRO DE 1848. <i>Pagamento a Ireneo Evangelista de Sousa dos tubos de ferro, que tiver fornecido e houver de fornecer para o encanamento das aguas do Rio Maracanã, e despesas necessarias para a conclusão das obras do dito encanamento.</i>			
MUNICIPIO DA CÔRTE.			
6.430 tubos de ferro.....	312.360\$489		
8.590 ditos de chumbo.....	118.132\$331		
Jornaes aos operarios.....	90.854\$600		
Materiaes.....	29.502\$965		
Desmoraumento na estrada de Andarahy pequeno.....	Jorn. 9.030\$150		
	Mat.. 1.105\$496		
<i>Outras despesas.</i>			
Sustento de animaes.....	3.625\$768		
Ferragem para os ditos.....	180\$000		
Aluguel de huma casa na Tijuca.....	320\$000		
Frete de botes.....	144\$000		
Compra de huma carroça, carros e rodas.....	588\$800		
Dita de huma rede para condução dos enfermos.....	15\$000		
Limpeza da valla do Aljube.....	94\$900		
Desapropriação de terrenos no Barro Vermelho.....	7.000\$000		
		572.951\$499	
TABELLA N.º 46. DECRETOS N.ºs 533 E 752 DE 25 DE ABRIL DE 1850 E 8 DE JANEIRO DE 1851. <i>Epidemia reinante.</i>			
MUNICIPIO DA CÔRTE.			
Ao encarregado do expediente da Commissão central.....	42\$047		
Ao Procurador da Santa Casa da Misericordia pelas despesas feitas com o tratamento dos doentes no Lazareto da Ilha dos Frades.....	6.187\$961		
Ao mesmo pelas despesas feitas nas enfermarias que se estabelecerão nesta Cidade.....	47.040\$102		
Medicamentos fornecidos os enfermeiros da Ilha do Governador e Inhauma.....	1.265\$360		
Ao encarregado de promptificar os mesmos medicamentos.....	301\$504		
Ao Medico encarregado do tratamento dos enfermos da Ilha do Governador.....	2.093\$548		
Ao dito idem idem de Irajá.....	1.277\$418		
Ao dito idem idem da Ilha de Paquetá.....	909\$677		
Ao dito idem idem de Inhauma, inclusive a compra de duas bestas para o seu serviço.....	2.496\$258		
Alugel de seges para os Medicos da Commissão de Sant'Anna.....	1.222\$200		
Entrega á Illm. Camara Municipal pelas despesas feitas com as medidas tendentes a atalhar a epidemia.....	790\$160		

		PAGO.	RESTO A PAGAR.
Entrega ao Medico mandado á Provincia do Espirito Santo para tratar dos enfermos ahi accommettidos da febre.....	200,000		
Despezas feitas no lazareto da Jurujuba.....	14.365,910		
Idem com o aluguel do do Livramento.....	1.500,000		
		79.692,145	
RIO DE JANEIRO.			
Estabelecimento de hum lazareto, gratificações a medicos, medicamentos, dietas e mais despezas.....		4.059,580	
BAHIA.			
Curativo de indigentes affectados da febre epidemica.....		19.038,508	36,720
SERGIPE.			
Gratificação a medicos, e medicamentos por occasião da febre epidemica.....		2.263,560	
ALAGOAS.			
Estabelecimento de hum lazareto.....	268,160		
Gratificação a 5 medicos encarregados do curativo dos indigentes affectados da febre epidemica.....	2.868,091		
Medicamentos.....	805,044		
		3.941,295	
PERNAMBUCO.			
A 5 medicos encarregados do tratamento dos doentes pobres accommettidos da febre epidemica.....	3.032,258		
A 4 boticarios pelo fornecimento de medicamentos aos ditos.....	325,800		
Ao Presidente do Conselho de salubridade, para occorrer ás despezas do hospital da Ilha do Nogueira.....	1.482,527		
Aluguel da casa do mesmo hospital.....	388,666		
		5.229,251	
PARANHIBA.			
Estabelecimento de hum lazareto para curativo dos indigentes affectados da febre epidemica.....	599,440		
Gratificação a 1 enfermeiro.....	50,000		
Jornal a 2 serventes.....	20,000		
Medicamentos e dietas.....	513,148		
		1.182,588	
RIO GRANDE DO NORTE.			
Medicamentos aos indigentes affectados da febre epidemica.....		56,960	
CEARÁ.			
Gratificação ao medico encarregado do lazareto dos indigentes affectados da febre epidemica.....	322,580		
Jornal a 1 servente.....	4,800		
Dietas.....	19,441		
Medicamentos.....	111,760		
Reparos do lazareto.....	439,700		
		918,281	
MARANHÃO.			
Gratificação ao Inspector Geral da Policia de Saude.....	960,000		
Dita a medicos e mais empregados no lazareto da Ponta d'arêa...	1.362,234		
Medicamentos.....	708,040		
Despezas com escaleres e compra de bandeiras.....	1.006,310		
Aluguel de huma casa.....	73,400		
Limpeza de canos da Capital.....	1.500,000		
Impressão de hum folheto.....	190,450		
		5.800,434	
PARÁ.			
Estabelecimento de hum lazareto para os indigentes affectados da febre epidemica.....	1.500,000		
Medicos e medicamentos.....	6.106,910		
		7.606,910	

	PAGO.	RESTO A PAGAR.
S. PAULO.		
Despeza com indigentes affectados da febre reinante	833,580	
	130.623,092	36,720
TABELLA N.º 47.		
DECRETO N.º 550 DE 30 DE MAIO DE 1850.		
<i>Despeza com o funeral de Sua Alteza Imperial o Senhor Dom Pedro Affonso.</i>		
MUNICIPIO DA CÔRTE.		
Entrega ao Monsenhor Inspector da Capella Imperial.....	3.546,430	
Idem ao Almojarife da Casa Imperial.....	16.719,275	
	22.265,705	
TABELLA N.º 48.		
LEI N.º 589 DE 9 DE SETEMBRO DE 1850, TABELLA A.		
PERNAMBUCO.		
A 4 Deputados	4.800,000	

MINISTERIO DA JUSTIÇA.

TABELLA N.º 49.

§ 1.º DO ART. 3.º DA LEI.

Secretaria d'Estado.

MUNICIPIO DA CÔRTE.

Ministro e Secretario d'Estado.....	Ord..	4.800\$000
Official maior.....	Grat.	2.400\$000
7 Officiaes.....	Ord..	2.400\$000
6 Amanuenses.....	»	8.080\$000
Porteiro e Guarda-livros.....	»	3.433\$548
2 Ajudantes.....	»	800\$000
4 Correios a cavallo.....	»	1.200\$000
		3.137\$770

Expediente.

Papel, pennas e outros artigos.....		656\$500
Pastas, livros e encadernações.....		282\$400
Impressão de actos.....		2.526\$500
Despezas miudas.....		369\$540

30.086\$258

TABELLA N.º 50.

§ 2.º DO ART. 3.º DA LEI.

Tribunal Supremo de Justiça.

MUNICIPIO DA CÔRTE.

16 Ministros.....	Ord..	59.925\$789
Secretario.....	»	2.000\$000
Official.....	»	1.000\$000
Amanuense.....	»	600\$000
Porteiro.....	»	800\$000
	Grat.	200\$000
2 Continos.....	Ord..	800\$000

65.325\$789

BAHIA.

Ministro.....	Ord..	3.999\$996
---------------	-------	------------

69.325\$785

TABELLA N.º 51.

§ 3.º DO ART. 3.º DA LEI.

Relações.

MUNICIPIO DA CÔRTE.

Presidente.....	Ord..	956\$666
	Grat.	1.275\$552
Procurador da Coroa.....	Ord..	1.200\$000
	Grat.	2.000\$000
20 Desembargadores.....	Ord..	20.670\$965
	Grat.	27.561\$274
Secretario.....	Ord..	1.200\$000
	Grat.	65\$833
2 Continos.....	Ord..	800\$000
2 Officiaes de Justiça.....	»	600\$000
Porteiro da Chancellaria.....	»	120\$000
Escrivão da dita.....	»	80\$000
Solicitador dos Feitos da Fazenda.....	»	800\$000
Amanuense.....	Grat.	468\$333

57.798\$623

		PAGO.	RESTO A PAGAR.
Desembargador da Bahia.....	Ord..	900,000	
	Grat.	1.199,998	
Custo de hum retrato de S. M. o Imperador para a Relação de Pernambuco.....		330,000	
		<hr/>	
		60.228,621	
BAHIA.			
Presidente.....	Ord..	1.200,000	
	Grat.	1.600,000	
Procurador da Coroa.....	Ord..	1.200,000	
	Grat.	1.999,998	
9 Desembargadores.....	Ord..	7.800,000	
	Grat.	10.166,661	
Secretario.....	Ord..	800,000	
	Grat.	400,000	
2 Continuos.....	Ord..	800,000	
2 Officiaes de Justiça.....	»	600,000	
Porteiro da Chancellaria.....	»	60,000	
Solicitador dos Feitos da Fazenda.....	»	900,000	
Escrivão da Chancellaria.....	»	40,000	
<i>Expediente.</i>			
Papel, pennas e outros artigos.....		152,700	
		<hr/>	
5 Desembargadores de Pernambuco.....	»	27.719,359	
	Grat.	5.496,765	
	Grat.	7.329,039	
		<hr/>	
		40.545,163	
PERNAMBUCO.			
Presidente.....	Ord..	1.400,000	
	Grat.	1.400,000	
Procurador da Coroa.....	»	400,000	
Desembargadores.....	Ord..	12.236,075	
	Grat.	12.236,075	
Secretario.....	Ord..	1.200,000	
Escrivão da Chancellaria.....	»	80,000	
2 Continuos.....	»	800,000	
2 Officiaes de Justiça.....	»	600,000	
Solicitador dos Feitos da Fazenda.....	»	899,999	
<i>Expediente.</i>			
Papel, pennas e outros artigos.....		127,040	
Importancia de hum docel.....		1.100,000	
Concerto da mobilia.....		5,400	
Encadernações.....		3,640	
Despezas miudas.....		74,680	
		<hr/>	
		32.562,909	
MARANHÃO.			
Presidente.....	Ord..	2.800,000	
Procurador da Coroa.....	Grat.	400,000	
Desembargadores.....	Ord..	23.037,776	
Secretario.....	»	1.200,000	
2 Continuos.....	»	690,583	
2 Officiaes de Justiça.....	»	500,000	
Solicitador dos Feitos da Fazenda.....	»	600,000	
<i>Expediente.</i>			
Papel, pennas e outros artigos.....		98,980	
		<hr/>	
		29.327,339	
		<hr/>	
		162.664,032	

TABELLA N.º 52.

§ 4.º DO ART. 3.º DA LEI.

Justiças de primeira Instancia.

MUNICIPIO DA CÔRTE.

		PAGO.	RESTO A PAGAR.
2	Juizes de Direito do Crime..... Ord..	4.000,000	
2	Ditos dito do Civel..... "	2.999,996	
1	Dito de Orphãos..... "	1.600,000	
3	Ditos Municipaes..... "	1.086,33	
	Promotor Publico..... "	1.200,000	
	Dito de Capellas e residuos..... "	200,000	
		11.086,729	
	Juiz de Direito do Rio de Janciro removido da comarca de Itaborahy para Juiz de Orphãos da Côrte.....	75,268	
	Dito dito removido da mesma comarca para a de Instancia em Sergipe.....	892,469	
	Dito dito da comarca de Itaborahy.....	227,776	
	Dito dito da dita de Rezende.....	166,666	
	Dito dito da dita de Campos.....	166,666	
	Dito dito do Espirito Santo da comarca da Victoria.....	213,333	
	Dito dito da Bahía removido da comarca de Caravellas para a do Alto Amazonas no Pará.....	881,716	
	Dito dito do Maranhão.....	881,716	
	Dito dito do Pará.....	723,655	
	Dito dito de Santa Catharina.....	2.000,000	
	Dito dito de Minas.....	293,332	
	Dito dito de Goyaz.....	792,198	
		18.401,524	
RIO DE JANEIRO.			
8	Juizes de Direito..... Ord..	15.267,319	
	Dito de Orphãos..... "	214,442	
	Dito Municipal..... "	199,998	
18	Ditos Municipaes e de Orphãos..... "	5.267,908	
8	Promotores Publicos..... "	6.231,784	
		27.181,451	
ESPIRITO SANTO.			
2	Juizes de Direito..... Ord..	2.229,332	
	Dito Municipal..... "	399,996	
2	Promotores Publicos..... "	899,999	
		3.529,327	
BAHIA.			
18	Juizes de Direito do Crime..... Ord..	32.068,249	
2	Ditos do Civel..... "	2.932,606	
2	Ditos de Orphãos..... "	613,333	
5	Ditos Municipaes..... "	1.159,351	
32	Ditos Municipaes e de Orphãos..... "	7.663,653	
16	Promotores Publicos..... "	10.757,249	
		55.193,841	
	Juiz de Direito de Pernambuco..... "	1.800,000	
	Juiz de Direito de Piahy..... "	346,109	
	Juiz de Direito do Pará..... "	723,655	
		58.063,605	581,502
SERGIPE.			
4	Juizes de Direito..... Ord..	5.475,795	
9	Ditos Municipaes..... "	1.990,105	
4	Promotores Publicos..... "	1.964,822	
		9.430,722	
ALAGOAS.			
5	Juizes de Direito..... Ord..	6.573,521	
5	Ditos Municipaes e de Orphãos..... "	1.075,505	
5	Promotores Publicos..... "	2.579,813	
		10.228,839	
	Juiz de Direito de Sergipe..... "	233,332	

			PAGO.	RESTO A PAGAR.
Juiz de Direito de Pernambuco.....	»	528,548	11.590,719	
Dito da Parahiba.....	»	100,000		
Dito do Rio Grande do Norte.....	»	300,000		
Dito de Piauhy.....	»	200,000		
PERNAMBUCO.				
13 Juizes de Direito do Crime.....	Ord..	22.773,956	43.833,339	1.207,029
3 Ditos do Civel.....	»	4.800,000		
Juiz de Orphãos.....	»	152,222		
2 Ditos Municipaes e de Orphãos.....	»	512,220		
16 Ditos Municipaes de Orphãos.....	»	4.482,758		
14 Promotores Publicos.....	»	11.112,183		
PARAHIBA.				
3 Juizes de Direito do Crime.....	Ord..	3.396,654	6.417,491	
Dito do Civel.....	»	300,000		
7 Juizes Municipaes e de Orphãos.....	»	1.106,496		
3 Promotores Publicos.....	»	1.614,341		
RIO GRANDE DO NORTE.				
3 Juizes de Direito.....	Ord..	3.910,354	6.721,708	
5 Ditos Municipaes e de Orphãos.....	»	1.735,496		
3 Promotores Publicos.....	»	1.075,858		
CEARÁ.				
10 Juizes de Direito.....	Ord..	11.855,827	17.747,276	
10 Ditos Municipaes e de Orphãos.....	»	1.738,124		
10 Promotores Publicos.....	»	4.153,325		
PIAUIHY.				
Juizes de Direito.....	Ord..	6.308,299	9.397,994	
Ditos Municipaes e de Orphãos.....	»	728,050		
Promotores Publicos.....	»	2.361,645		
MARANHÃO.				
10 Juizes de Direito.....	Ord..	17.755,917	26.749,860	166,666
12 Ditos Municipaes e de Orphãos.....	»	3.155,787		
	Grat.	195,160		
9 Promotores Publicos.....	Ord..	5.462,354		
		26.569,218		
1 Juiz de Direito do Sergipe.....	»	180,642		
PARÁ.				
6 Juizes de Direito do Crime.....	Ord..	7.387,498	13.313,028	875,000
Dito do Civel.....	»	750,000		
Juiz de Orphãos.....	»	399,996		
Dito Municipal.....	»	325,553		
5 Ditos Municipaes e de Orphãos.....	»	786,659		
6 Promotores Publicos.....	»	3.663,322		
S. PAULO.				
7 Juizes de Direito.....	Ord..	10.375,347	19.506,693	
Dito de Orphãos.....	»	25,000		
23 Ditos Municipaes e de Orphãos.....	»	4.811,808		
7 Promotores Publicos.....	»	4.294,538		
SANTA CATHARINA.				
2 Juizes de Direito.....	Ord..	1.680,753	4.142,679	
3 Ditos Municipaes e de Orphãos.....	»	1.141,926		
2 Promotores Publicos.....	»	1.320,000		

		PAGO.	RESTO A PAGAR.
S. PEDRO.			
6 Juizes de Direito do Crime.....		14.090,322	
Dito do Civel.....		2.400,000	
9 Ditos Municipaes e de Orphãos.....		1.959,074	
5 Promotores Publicos.....		3.039,153	
		21.488,549	
MINAS.			
13 Juizes de Direito.....	Ord..	14.594,869	
38 Ditos Municipaes e de Orphãos.....	»	2.656,730	
13 Promotores Publicos.....	»	7.347,279	
		24.598,878	869,788
GOYAZ.			
4 Juizes de Direito.....	Ord..	2.702,214	
2 Ditos Municipaes e de Orphãos.....	»	376,663	
4 Promotores Publicos.....	»	1.699,998	
		4.778,875	
MATO GROSSO.			
2 Juizes de Direito.....	Ord..	1.189,098	
Dito Municipal e de Orphãos.....	»	268,889	
2 Promotores Publicos.....	»	1.400,000	
		2.857,987	
		329.751,705	3.699,985
TABELLA N.º 53.			
§ 5.º DO ART. 3.º DA LEI.			
<i>Policia e Segurança Publica.</i>			
MUNICIPIO DA CÔRTE.			
Chefe de Policia.....	Grat.	800,000	
<i>Secretaria.</i>			
Official maior.....	Ord..	1.000,000	
2 Officiaes.....	»	1.573,333	
7 Amanuenses.....	»	2.579,999	
	Grat.	998,429	
Dito extranumerario.....	»	17,189	
Porteiro.....	Ord..	300,000	
Continuo.....	»	240,000	
	Grat.	60,000	
<i>Expediente.</i>			
Papel, pennas e outros artigos.....		1.297,308	
Aluguel da Casa.....		3.000,000	
<i>Serviço exterior.</i>			
Officiaes do expediente.....		3.822,130	
Pedestres.....		8.311,520	
Alcaide aposentado.....		400,000	
Medicos da Policia.....		975,000	
Aluguel de seges e faluas.....		1.278,940	
Gratificações por serviços extraordinarios.....		4.100,250	
Despezas policiaes.....		1.672,680	
Munições e comedorias.....		322,865	
Despezas secretas.....		19.058,923	
<i>Calabouço.</i>			
Administrador.....	Grat.	400,000	
Escrivão.....	»	400,000	
Cirurgião.....	»	400,000	
Expediente.....		327,388	
Just.			

		PAGO.	RESTO A PAGAR.
<i>Visita às embarcações.</i>			
2 Secretarios.....	Grat.	1.000,000	
Patrão e remadores.....	Sold.	1.247,999	
		55.583,953	
Chefe de Policia do Pará.....	Grat.	385,945	
Dito de Goyaz.....	"	65,859	
		56.035,757	
RIO DE JANEIRO.			
Chefe de Policia.....	Ord..	1.999,992	
	Grat.	799,994	
<i>Secretaria.</i>			
2 Amanuenses.....	"	1.099,996	
<i>Cadêa.</i>			
21 Carcereiros.....	Ord..	3.191,749	
Ajudante do de Nicterohy.....	"	300,000	
Amanuense do dito.....	"	199,992	
Ao Chefe de Policia para despezas da Secretaria.....		886,660	
		8.478,383	
ESPIRITO SANTO.			
Chefe de Policia.....	Grat.	399,993	
<i>Secretaria.</i>			
Amanuense.....	"	249,996	
<i>Expediente.</i>			
Papel, pennas e outros artigos.....		113,100	
<i>Cadêas.</i>			
Carcereiros.....	Ord..	746,632	
Luzes para os lampiões da porta da cadêa da Capital.....		83,680	
		1.593,401	
BAHIA.			
Chefe de Policia.....	Grat.	799,999	
<i>Secretaria.</i>			
4 Amanuenses.....	Ord..	1.800,000	
<i>Expediente.</i>			
Papel, pennas e outros artigos.....		570,000	
Aluguel da casa.....		450,000	
Livros e impressões.....		110,000	
Despezas miudas.....		120,000	
<i>Cadêas.</i>			
Carcereiros.....	"	4.240,447	
<i>Extraordinaria.</i>			
Condução de presos de justiça.....		2,000	
Transporte de 1 estrangeiro para a Costa d'Africa.....		25,000	
Dito de 3 africanos, idem.....		250,000	
		8.367,446	316,512
SERGIPE.			
Chefe de Policia.....	Grat.	600,000	

		PAGO.	RESTO A PAGAR.
<i>Secretaria.</i>			
Amanuense	Ord..	400,000	
Addidos	Grat.	82,000	
<i>Expediente.</i>			
Papel, pennas e outros artigos		97,220	
Compra de moveis		12,000	
Despezas miudas		20,800	
<i>Cadêas.</i>			
4 Carcereiros	Ord..	446,250	
ALAGOAS.			
Chefe de Policia	Ord..	799,998	
	Grat.	600,000	
<i>Secretaria.</i>			
Amanuenses	Ord..	975,833	
Addido	Grat.	8,602	
<i>Expediente.</i>			
Papel, pennas e outros artigos		40,100	
Compra de hum livro dos Santos Evangelhos		2,000	
Dita de 4 mangas de vidro		40,000	
Dita de duas mesas		32,000	
Forramento de huma dita		43,533	
Impressões		5,000	
Despezas miudas		36,680	
<i>Cadêas.</i>			
9 Carcereiros	Ord..	1.016,801	
<i>Extraordinaria.</i>			
Despezas secretas		200,000	
PERNAMBUCO.			
Chefe de Policia	Ord..	1.999,998	
	Grat.	799,997	
<i>Secretaria.</i>			
2 Amanuenses	Ord..	1.031,047	
<i>Expediente.</i>			
Papel, pennas e outros artigos		247,650	
Importancia de 1 volume do Indice chronologico das Leis do Brasil		6,250	
Impressões		75,200	
Compra de moveis		42,000	
Despezas miudas		35,000	
<i>Cadêas.</i>			
13 Carcereiros	Ord..	1.356,252	
2 Ajudantes	»	109,691	
Aluguel da casa da guarda da cadêa do Recife		300,000	
<i>Extraordinaria.</i>			
Cartuxame embalado		120,000	
Despezas secretas		8.000,000	
		1.658,270	120,000
		3.800,547	14,166
		14.123,083	

		PAGO.	RESTO A PAGAR.
PARAHIBA.			
Chefe de Policia.....	Ord..	1.200,000	
	Grat.	399,996	
<i>Secretaria.</i>			
Amanuense.....	Ord..	300,000	
	Grat.	150,000	
• <i>Expediente.</i>			
Papel, pennas e outros artigos.....		93,900	
Servente.....	Jorn.	146,000	
Aluguel da casa.....		60,000	
Despezas miudas.....		160	
<i>Cadêas.</i>			
3 Carcereiros.....		493,944	
Luzes para a guarda.....		21,316	
<i>Extraordinaria.</i>			
Despezas secretas.....		552,600	
		3.417,316	
RIO GRANDE DO NORTE.			
Chefe de Policia.....	Grat.	600,000	
<i>Secretaria.</i>			
Amanuense.....	"	240,000	
<i>Expediente.</i>			
Papel, pennas e outros artigos.....		101,600	
<i>Cadêas.</i>			
7 Carcereiros.....	Ord..	758,402	
Luz para a guarda.....		23,700	
<i>Extraordinaria.</i>			
Aluguel de cavalgadura que conduzio armamento á Villa de Goianinha, para captura de criminosos.....		14,500	
Conduções dos ditos, da mesma Villa á Capital.....		27,640	
Feitio e concerto de correntes para segurança de presos.....		10,860	
Despeza com a autopsia do cadaver do Presidente José Pereira de Araujo Neves.....		7,320	
Reactivos para exame do mesmo cadaver, e de outro.....		33,000	
Compra de 1 escada e apparelhos, para serviço da cadêa da Capital		12,000	
Luz para a guarda da cadêa de Goianinha.....		4,370	
Despezas secretas.....		500,000	
		2.333,392	10,755
CEARÁ.			
Chefe de Policia.....	Ord..	977,774	
	Grat.	800,000	
<i>Secretaria.</i>			
2 Amanuenses.....	Ord..	596,773	
Addido.....	Grat.	200,000	
<i>Expediente.</i>			
Papel, pennas e outros artigos.....		173,000	
Aluguel da casa.....		150,000	
Compra de moveis.....		32,000	

		PAGO.	RESTO A PAGAR.
<i>Cadêas.</i>			
Carcereiros.....	Ord..	1.856,7446	
<i>Extraordinaria.</i>			
Aluguel de cavalgaduras para diligencias policiaes.....		115,7000	
PIAUHY.			
Chefe de Policia.....	Grat.	399,7994	
<i>Secretaria.</i>			
Amanuense.....	»	399,7996	
<i>Expediente.</i>			
Papel, pennas e outros artigos.....		108,7340	
<i>Cadêas.</i>			
Carcereiros.....	Ord..	562,7662	
<i>Extraordinaria.</i>			
Despezas secretas.....		713,7020	
MARANHÃO.			
Chefe de Policia.....	Ord..	2.000,7000	
	Grat.	800,7000	
<i>Secretaria.</i>			
2 Amanuenses.....	»	1.100,7000	
<i>Expediente.</i>			
Papel, pennas e outros artigos.....		304,7120	
<i>Cadêas.</i>			
11 Carcereiros.....	Ord..	1.590,7917	
Ajudante do da Capital.....	»	250,7000	
<i>Extraordinaria.</i>			
Condução de presos de justiça.....		68,7000	
Compra de escaleres do registro do porto.....		190,7000	
Vestuario aos remadores.....		46,7680	
Despezas com a autopsia de hum cadaver.....		598,7200	
Ditas secretas.....		2.401,7800	
		9.349,7717	308,7332
PARÁ.			
Chefe de Policia.....	Ord..	1.499,7999	
	Grat.	799,7992	
<i>Secretaria.</i>			
2 Amanuenses.....	»	999,7990	
<i>Expediente.</i>			
Papel, pennas e outros artigos.....		200,7000	
Aluguel da casa.....		300,7000	
Moveis.....		276,7000	
<i>Cadêas.</i>			
8 Carcereiros.....	Ord..	1.002,7299	
	Just.		

		PAGO.	RESTO A PAGAR.
<i>Extraordinaria.</i>			
Diligencias policiaes.....	1.000,000	6.078,280	13,333
S. PAULO.			
Chefe de Policia.....	Ord.. 1.599,990 Grat. 800,000		
<i>Secretaria.</i>			
2 Amanuenses.....	» 800,000		
<i>Expediente.</i>			
Papel, pennas e outros artigos.....	130,940		
Servente.....	Jorn. 144,000		
Aluguel da casa.....	255,000		
Impressões.....	17,000		
Compra de dictionarios.....	36,000		
<i>Cadêas.</i>			
Carcereiros.....	Ord.. 1.860,405		
Luzes para a guarda da cadêa da Capital.....	44,640		
<i>Extraordinaria.</i>			
Diligencias policiaes.....	400,000	6.087,975	
SANTA CATHARINA.			
Chefe de Policia.....	Grat. 398,882		
<i>Secretaria.</i>			
Amanuense.....	» 360,000		
<i>Expediente.</i>			
Papel, pennas e outros artigos.....	36,400		
<i>Cadêas.</i>			
7 Carcereiros.....	Ord.. 865,666	1.660,948	
S. PEDRO.			
Chefe de Policia.....	Ord.. 2.396,228 Grat. 399,570		
<i>Secretaria.</i>			
2 Amanuenses.....	Ord.. 1.200,000		
Dito extranumerario.....	Grat. 44,354		
<i>Expediente.</i>			
Papel, pennas e outros artigos.....	245,920		
<i>Cadêas.</i>			
15 Carcereiros.....	Ord.. 3.119,661		
Ajudante do de Porto Alegre.....	» 224,950		
<i>Extraordinaria.</i>			
Compra de correntes para os galés.....	53,000	8.783,683	
Despezas secretas.....	1.100,000		

MINAS.		PAGO.	RESTO A PAGAR.
Chefe de Policia.....	Ord.. 1.417,772		
	Grat. 708,885		
<i>Secretaria.</i>			
2 Amanuenses.....	» 1.179,993		
<i>Cadêas.</i>			
Carcereiros	Ord.. 2.373,390		
<i>Extraordinaria.</i>			
Ao Chefe de Policia para despesas.....	582,000	6.262,040	775,360
GOYAZ.			
Chefe de Policia.....	Grat. 500,000		
<i>Secretaria.</i>			
Amanuense.....	» 300,000		
<i>Expediente.</i>			
Papel, pennas e outros artigos.....	100,000		
<i>Cadêas.</i>			
13 Carcereiros.....	Ord.. 1.134,999		
Luzes para a guarda da cadeia da Capital.....	29,200	2.064,199	25,000
MATO GROSSO.			
Chefe de Policia.....	Grat. 800,000		
<i>Secretaria.</i>			
Amanuense	» 400,000		
<i>Expediente.</i>			
Papel, pennas e outros artigos.....	90,336		
<i>Cadêas.</i>			
4 Carcereiros.....	Ord.. 513,334	1.803,670	
		148.983,112	1.623,874
TABELLA N.º 54.			
§ 6.º DO ART. 3.º DA LEI.			
<i>Guarda Nacional.</i>			
MUNICIPIO DA CÔRTE.			
Instructores.....	Grat. 3.538,346		
40 Estandartes.....	5.663,960		
Instrumentos bellicos.....	3.706,400		
Compra de armamento.....	14.560,000		
Concerto e limpeza do mesmo.....	3.269,000		
Compra de correame.....	6.312,320		
Dita de livros em branco.....	2.125,280		
Dita de cartuxame.....	221,700	39.397,006	

RIO DE JANEIRO.		PAGO.	RESTO A PAGAR.
Instructores geraes.....	Grat.	6.481,500	
Ditos parciaes.....	"	3.049,918	
Cornetas.....	Pret.	321,200	
Conduçções de armamento.....		40,000	
		<hr/>	
BAHIA.		9.892,618	
Instructores.....	Grat.	632,000	
Cornetas, tambores e clarins.....	Pret.	3.114,440	
Compra de 1 bandeira.....		120,000	
Concerto de armamento.....		104,000	
		<hr/>	
<i>Expediente.</i>			
Papel, pennas e outros artigos.....		400,000	
Impressões.....		64,000	
		<hr/>	
SERGIPE.		4.434,440	
4 Instructores.....	Grat.	3.379,740	
Cornetas e tambores.....	Pret.	600,080	
Condução de armamento.....		7,680	
Compra de livros.....		12,500	
		<hr/>	
		4.000,000	
ALAGOAS.			
Instructores.....	Grat.	1.950,000	
Cornetas.....	Pret.	1.050,000	
		<hr/>	
		3.000,000	1.581,571
PERNAMBUCO.			
Instructores.....	Grat.	2.718,489	
Cornetas.....	Pret.	1.546,740	
Agua e luzes para a prisão dos guardas.....	Fardam.	622,590	
		58,400	
		<hr/>	
<i>Expediente.</i>			
Papel, pennas e outros artigos.....		23,040	
		<hr/>	
		4.969,259	
PARAHIBA.			
Instructores.....	Grat.	2.125,396	
Cornetas.....	Pret.	1.411,780	
Compra de 1 sinete das armas Imperiaes para o commando superior		20,000	
Dita de huma prensa.....		35,160	
Dita de papel.....		37,200	
Concerto de cornetas.....		18,160	
		<hr/>	
		3.647,696	
RIO GRANDE DO NORTE.			
Instructores.....	Grat.	635,645	
Cornetas.....	Pret.	349,480	
		<hr/>	
		985,125	
CEARÁ.			
Instructores.....	Grat.	1.150,141	
Cornetas.....	Pret.	749,513	
		<hr/>	
		1.899,654	
PIAUHY.			
Instructores.....	Crat.	6,666	
Ditos parciaes.....	"	1.102,660	
Cornetas e clarins.....	Pret.	131,400	
		<hr/>	
		1.240,726	

		PAGO.	RESTO A PAGAR.
MARANHÃO.			
13 Instructores.....	Grat.	1.647,333	
Cornetas.....	Pret.	726,500	
Conduções de armamento.....		4,000	
<i>Expediente.</i>			
Papel, pennas e outros artigos.....		168,000	
PARÁ.			
Tambores.....	Pret.	306,600	
	Etap.	408,800	
	Fard.	127,750	
S. PAULO.			
Instructores.....	Grat.	660,000	
Cornetas e clarins.....	Pret.	5.652,020	
Compra de bandeiras, cornetas e caixa de guerra.....		349,100	
Dita de correame, e concerto de armamento.....		197,220	
SANTA CATHARINA.			
14 Instructores.....	Grat.	963,966	
13 Tambores.....	Pret.	1.352,960	
3 Clarins.....	»	425,920	
Fornecimento de cartuxame.....		50,000	
S. PEDRO.			
Instructores geraes.....	Grat.	1.828,330	
Ditos parciaes.....	»	264,000	
Cornetas e tambores.....	Pret.	2.856,620	
<i>Expediente.</i>			
Papel, pennas e outros artigos.....		98,640	
MINAS.			
Instructores.....	Grat.	6.526,496	
Cornetas e clarins.....	Pret.	1.365,640	
Concerto de huma bandeira.....		19,000	
Dito de armamento.....		254,200	
GOYAZ.			
Instructores.....	Grat.	440,533	
Cornetas e tambores.....	Pret.	246,057	
Concerto de instrumentos bellicos.....		7,380	
MATO GROSSO.			
Instructores.....	Grat.	300,000	
Cornetas.....	Pret.	182,000	
<i>Expediente.</i>			
Papel, pennas e outros artigos.....		23,800	
		505,800	
		100.919,389	3.374,831
TABELLA N.º 55.			
§ 7.º DO ART. 3.º DA LEI.			
<i>Telegraphos.</i>			
MUNICIPIO DA CÔRTE.			
Director.....	Grat.	471,830	

		PAGO.	RESTO A PAGAR.
<i>Castello.</i>			
Encarregado.....	335	240	
Escrevente.....	272	400	
Empregados.....	1.155	000	
<i>Santa Cruz.</i>			
Encarregado.....	304	520	
Empregados.....	608	000	
<i>Babilonia.</i>			
Encarregado.....	293	000	
Empregados.....	759	000	
<i>Boa-Vista.</i>			
Encarregado.....	311	000	
Empregados.....	615	000	
<i>Cascadura.</i>			
Encarregado.....	111	500	
Empregados.....	139	900	
<i>Mont' Alegre.</i>			
Encarregado.....	85	000	
Empregados.....	104	800	
<i>Viegas.</i>			
Encarregado.....	91	200	
Empregados.....	120	200	
<i>Santa Clara.</i>			
Encarregado.....	71	000	
Empregados.....	67	600	
<i>Imperial Fazenda de Santa Cruz.</i>			
Encarregado.....	112	400	
Empregados.....	97	000	
<i>Villegaignon.</i>			
Construcção do novo Telegrapho.....	1.457	431	
<i>Expediente.</i>			
Papel, pennas e outros artigos.....	40	000	
Agua para os do Castello e Babilonia.....	185	400	
Azeite e torcidas.....	68	000	
Concertos e reparos.....	929	017	
Diversos objectos fornecidos pelo o Arsenal de Guerra.....	64	560	
	8.869	638	
Custo de 24 bandeiras para o telegrapho de Santa Catharina.....	293	520	
			9.163 158
<i>BAHIA.</i>			
Compra de varios objectos.....			1 240
<i>PERNAMBUCO.</i>			
Encarregado de fazer os signaes..... Jorn.	350	400	
Compra de bandeiras.....	181	050	
			531 450
<i>GEARÁ.</i>			
Compra de 1 mastro.....	179	980	

		PAGO.	RESTO A PAGAR.
MARANHÃO.			
Compra de mastros.....	150,000		
Dita de bandeiras e galhardetes.....	168,000		
Dita de lanpeões e tocheiros.....	180,000		
Dita de hum oculo de alcance.....	25,000		
SANTA CATHARINA.		523,000	
Utensilios.....	3,440		
Concerto de hum oculo.....	7,000		
Frete de hum caixote com bandeiras remettidas pelo Arsenal de Guerra da Côrte.....	1,000		
		11,440	
TABELLA N.º 56.		10.410,268	
§ 8.º DO ART. 3.º DA LEI.			
<i>Bispos, Cathedraes, Relação Metropolitana e Parochos.</i>			
MUNICIPIO DA CÔRTE.			
Bispo Capellão-mór.....	Cong. 2.400,000		
Dito de Anemuria.....	" 900,000		
Dito de Chrysopolis.....	" 1.200,000		
Dito de Marianna (Minas).....	" 2.400,000		
		6.900,000	
RIO DE JANEIRO.			
72 Parochos.....	Cong.	34.964,055	
ESPIRITO SANTO.			
Parochos.....	Cong.	3.769,522	
BAHIA.			
Arcebispo.....	Cong. 3.600,000		
Deão.....	" 700,000		
4 Dignidades immediatas.....	" 2.048,333		
9 Conegos prebendados.....	" 4.522,843		
4 Ditos meios prebendados.....	" 1.600,000		
10 Capellães.....	" 1.982,815		
6 Moços do coro.....	Ord.. 355,644		
Sub-chantre.....	Cong. 267,500		
Mestre de Capella.....	" 470,000		
Organista.....	Ord.. 225,000		
Mestre de ceremonias.....	Cong. 150,000		
Sacristão-mór.....	" 180,000		
Porteiro.....	Ord.. 45,000		
Perreiro.....	" 60,000		
Sineiro.....	" 240,000		
Ao Mestre de ceremonias para esmolas.....	340,000		
A Fabrica para ornamentos.....	300,000		
Ao Thesoureiro-mór para guisamentos e cera.....	424,000		
Concerto de huma Imagem.....	24,000		
<i>Relação Metropolitana.</i>			
7 Desmbargadores.....	Ord.. 3.339,838		
Secretario.....	" 400,000		
Porteiro.....	" 180,000		
Parochos.....	Cong. 36.748,966		
		58.203,939	2.137,124
SERGIPE.			
24 Parochos.....	Cong.	7.030,322	60,000
ALAGOAS.			
19 Parochos.....	Cong.	3.428,381	300,000

PERNAMBUCO.			PAGO.	RESTO A PAGAR.
Bispo	Cong.	2.400,000		
Deão	"	500,000		
	Grat.	50,000		
Chantre	Cong.	500,000		
Thesoureiro-mór	"	500,000		
Mestre-escola	"	500,000		
Arceidiago	"	379,168		
8 Conegos prebendados	"	3.983,467		
3 Ditos meia prebenda	"	1.600,000		
8 Capellães	"	943,924		
4 Moços do coro	Ord.	200,000		
Vigario Geral	Cong.	100,000		
Sub-chantre	"	180,000		
Mestre de Capella	Ord.	300,000		
Dito de ceremonias	Cong.	12,495		
Organista	Ord.	180,000		
Sineiro	"	96,505		
Sacristão	"	120,000		
Porteiro	"	50,000		
Cura	Cong.	300,000		
Coadjutor	"	100,000		
Fabrica	"	200,000		
55 Parochos	"	20.308,421		
			33.503,980	200,000
PARAHIBA.				
24 Parochos	Cong.		7.134,095	454,166
RIO GRANDE DO NORTE.				
21 Parochos	Cong.		5.999,138	150,000
CEARÁ.				
32 Parochos	Cong.		9.367,498	
PIAUHY.				
Parochos	Cong.		4.269,829	1.575,832
MARANHÃO.				
Bispo	Cong.	1.800,000		
<i>Cathedral.</i>				
Arceidiago	"	660,192		
Arcipreste	"	700,000		
Chantre	"	700,000		
Mestre-escola	"	581,423		
12 Conegos	"	6.400,000		
6 Beneficiados	"	2.040,000		
18 Capellaes	"	3.590,424		
6 Moços do coro	Ord.	599,951		
Mestre de ceremonias do Prelado	Cong.	199,992		
Dito do Cabido	"	100,000		
Sub-chantre	"	112,500		
Sacristão	Ord.	200,000		
Sineiro	"	249,996		
Porteiro da massa	"	150,000		
Guarda	"	150,000		
Organista	"	199,992		
Armador	"	124,992		
Altareiro	"	200,000		
Fabrica	"	1.200,000		
40 Parochos	Cong.	14.197,168		
			34.156,630	1.500,000
PARÁ.				
Bispo	Cong.	2.400,000		
<i>Cathedral.</i>				
Arceidiago	"	600,000		

			PAGO.	RESTO A PAGAR.
Chantre.....	Cong..	388,7874		
Mestre-Escola.....	"	499,7992		
Conegos.....	"	6.075,7000		
Beneficiados.....	"	1.634,7124		
Capellães cantores.....	"	959,7086		
Sub-chantre.....	"	240,7000		
Capellães acolitos.....	"	1.987,7123		
Acolitos (meninos do côro).....	Ord...	1.091,7051		
Musicos de partido.....	"	1.199,7824		
1.º Mestre de ceremonias.....	Cong..	240,7000		
2.º Dito.....	"	129,7996		
1.º Sacrista.....	Ord...	229,7992		
2.º Dito.....	"	129,7996		
Porteiro da massa.....	"	120,7000		
Guardas.....	"	442,7908		
Sineiros.....	"	259,7992		
Organista.....	"	300,7000		
Fabrica.....	"	1.200,7000		
1.º Thesoureiro dos Pontifcaes.....	"	199,7976		
2.º Dito.....	"	129,7993		
58 Parochos.....	Cong..	21.156,7602		
S. PAULO.			41.614,7529	376,7664
Arceidiago.....	Cong..	600,7000		
Arcipreste.....	Grat..	200,7000		
	Cong..	500,7000		
	Grat..	200,7000		
Chantre.....	Cong..	500,7000		
	Grat..	200,7000		
Thesoureiro-mór.....	Cong..	400,7000		
	Grat..	100,7000		
10 Conegos.....	Cong..	4.000,7000		
	Grat..	1.730,7872		
10 Capellães.....	Cong..	2.000,7000		
	Grat..	1.000,7000		
6 Moços do côro.....	Cong..	600,7000		
	Grat..	150,7000		
Sub-chantre.....	Cong..	200,7000		
	Grat..	252,7500		
Mestre de ceremonias.....	Cong..	250,7000		
	Grat..	175,7000		
Sacristão-mór.....	Ord...	60,7000		
	Grat..	20,7000		
Porteiro da massa e das aulas.....	Ord...	30,7000		
	Grat..	130,7000		
Mestre da Capella e organista.....	Ord...	190,7000		
	Grat..	50,7000		
Professor de theologia moral.....	"	600,7000		
Dito dita dogmatica.....	"	600,7000		
Dito de latim.....	"	300,7000		
Vigario Geral e Provisor.....	"	240,7000		
Fabriqueiro.....		1.600,7000		
Encarregado do relogio.....		144,7000		
Parochos collados.....	Cong..	20.935,7973		
	Grat..	4.704,7472		
Ditos encommendados.....	Cong..	14.298,7161		
	Grat..	1.116,7659		
SANTA CATHARINA.			58.077,7637	
18 Parochos.....	Cong..	5.081,7073		38,7333
S. PEDRO.				
44 Parochos.....	Cong..	16.686,7237		1.339,7788
MINAS.				
Cathedral.....	Venc..	11.465,7112		
Parochos.....	Cong..	43.793,7641		
Just.			55.258,7753	5.377,7499

		PAGO.	RESTO A PAGAR.
GOYAZ.			
Bispo.....	Cong..	2.400,7000	
33 Parochos.....	»	5.932,7758	
		8.332,7758	234,7452
MATO GROSSO.			
Bispo.....	Cong..	2.400,7000	
Fabrica.....		360,0000	
14 Parochos.....	Cong..	4.610,2277	
		7.370,2277	
		401.148,6533	13.743,858
TABELLA N.º 57.			
§ 9.º DO ART. 3.º DA LEI.			
<i>Eventuaes.</i>			
MUNICIPIO DA CÔRTE.			
Ao Porteiro e Ajudante do Gabinete Imperial.....	Grat..	80,0060	
ALAGOAS.			
Despezas reservadas.....		3.300,0000	
Rancho das praças que conduzirão o rebelde Pedro Ivo para a Bahia, na Charrua Carioca.....		57,7780	
Dito para a tripolação da lancha de socorro que foi em commissão ao norte da Provincia a bem da tranquillidade publica.....		58,0800	
		3.416,5800	
PERNAMBUCO.			
Supprimimento á Presidencia da Provincia.....		2.000,0000	
Ao Juiz de Direito removido da Comarca do Limoeiro...	Ord..	87,0096	
Ao dito idem da Comarca do Bonito.....	»	50,0460	
Ao dito idem da dita de Garanhuns.....	»	980,0000	
Ao dito idem da dita da Estancia da Provincia de Sergipe.	»	81,6666	
Ao dito idem da Capital da Provincia da Parahiba.....	»	41,9935	
Ao dito idem da Comarca do Brejo da Arêa da mesma Provincia.....	»	106,0451	
		3.347,6608	
PARÁ.			
Juiz de Direito da Comarca do Rio Grande, em Minas, removido para a 1.ª vara crime desta Capital.....	Ord..	484,0444	
Dito da do Alto Amazonas removido para a de Cametá.	»	316,0666	
		801,1110	
S. PAULO.			
Sustento, vestuario e curativo dos africanos apprehendidos.....		4.671,0430	
S. PEDRO.			
Ajuda de custo ao Juiz de Direito de Piratinin removido para Chefe de Policia da Capital.....		700,0000	
		13.016,728	
TABELLA N.º 58.			
§ 10 DO ART. 3.º DA LEI.			
<i>Capella Imperial e Cathedral do Rio de Janeiro.</i>			
MUNICIPIO DA CÔRTE.			
6 Monsenhores.....	Cong..	5.801,0086	
Ao que serve de Inspector.....	Grat..	598,0999	
19 Conegos.....	Cong..	15.200,0000	
Ao que serve de Mestre de ceremonias no Solio.....	Grat..	400,0000	

			PAGO.	RESTO A PAGAR.
Ao que serve de Cura	Grat..	300,000		
Dito idem de Thesoureiro	"	400,000		
Conego honorario	"	200,000		
15 Capellães	Cong..	5.637,407		
2 Regentes do côro	Grat..	118,666		
3 Mestres de ceremonias	Ord..	1.200,000		
Thesoureiro das alfaias	"	667,157		
Ajudante do dito	"	427,609		
2 Thesouciros da Sacristia	"	800,000		
4 Confessores	"	1.600,000		
Coadjuutor	Grat..	150,000		
Escrivão do Thesoureiro	Ord..	200,000		
2 Organistas	"	1.000,000		
11 Sacristas	"	1.234,448		
	Grat..	137,417		
Ao que serve de Prestes	"	95,833		
Armador	Ord..	300,000		
2 Maceiros	"	126,561		
4 Varredores	"	414,049		
2 Sineiros	"	280,000		
2 Mestres de Capella	"	1.250,000		
20 Musicos cantores	"	6.339,303		
	Grat..	60,000		
Ao que serve de copista	Ord..	200,000		
33 Ditos instrumentistas	"	6.880,465		
	Grat..	288,000		
Organeiro	Ord..	97,826		
Andador	"	75,000		
Encarregado das tribunas	"	50,000		
<i>Diversas despesas.</i>				
Culto		3.401,525		
Paramentos		2.946,360		
Armador		442,000		
Compra de moveis		277,000		
Reparos da Capella e remoção do orgão		3.623,810		
Compra de ouro para dourar		6.000,000		
Jornaes e materiaes diversos		10.217,696		
Despezas miudas		286,006		
			79.725,223	
TABELLA N.º 59.				
§ 11 DO ART. 3.º DA LEI.				
<i>Parochos e Igrejas pobres.</i>				
MUNICIPIO DA CÔRTE.				
Vigario Geral e Provisor	Cong..	240,000		
16 Parochos	"	6.378,260		
	Guis..	430,220		
12 Coadjuutores	Cong..	2.332,378		
Prefeito dos Missionarios capuchinhos	"	145,200		
	Guis..	19,800		
			9.545,858	
TABELLA N.º 60.				
§ 12 DO ART. 3.º DA LEI.				
<i>Guarda Nacional.</i>				
MUNICIPIO DA CÔRTE.				
Commandante Superior	Grat..	2.400,000		
Cornetas, clarins e tambores	Prets..	10.095,600		

<i>Expediente.</i>		PAGO.	RESTO A PAGAR.
Papel, pennas e outros artigos.....		1.453,980	
Aluguel de casa.....		600,000	
		<u>14.549,580</u>	
<p>TABELLA N.º 61.</p> <p>§ 13 DO ART. 3.º DA LEI.</p> <p><i>Corpo Municipal Permanente.</i></p> <p>MUNICIPIO DA CÔRTE</p> <p><i>Estado Maior e Menor.</i></p>			
Commandante Geral.....	Sold ...	1.800,000	
	Forrag.	408,800	
Major.....	Sold ...	560,000	
	Forrag.	244,160	
Ajudante.....	Sold ...	720,000	
	Forrag.	408,800	
Quartel-mestre.....	Sold ...	720,000	
	Forrag.	408,800	
Secretario.....	Sold ...	540,000	
	Forrag.	153,440	
Cirurgião-mór.....	Sold ...	600,000	
	Forrag.	119,840	
2 Ditos ajudantes.....	Sold ...	960,000	
	Forrag.	324,240	
Sargento ajudante.....	Sold ...	317,550	
	Grat...	14,600	
	Forrag.	188,720	
Dito Quartel-mestre.....	Sold ...	317,550	
	Grat...	14,600	
	Forrag.	188,720	
<i>Duas companhias de cavallaria.</i>			
2 Capitães.....	Sold ...	1.374,333	
	Forrag.	687,680	
2 Tenentes.....	Sold ...	1.440,000	
	Forrag.	817,600	
4 Alferes.....	Sold ...	1.920,000	
	Forrag.	817,600	
Inferiores e soldados.....	Sold ...	26.811,085	
	Grat...	1.616,280	
	Forrag.	34.378,185	
<i>Quatro companhias de infantaria.</i>			
4 Capitães.....	Sold ...	3.360,000	
	Forrag.	1.635,200	
4 Tenentes.....	Sold ...	2.880,000	
	Forrag.	1.635,200	
8 Alferes.....	Sold ...	3.680,000	
	Forrag.	1.590,400	
Inferiores e soldados.....	Sold ...	63.983,932	
	Grat...	3.937,160	
<i>Duas companhias addidas.</i>			
2 Capitães.....	Sold ...	1.680,000	
	Forrag.	749,280	
2 Tenentes.....	Sold ...	1.440,000	
	Forrag.	817,600	
4 Alferes.....	Sold ...	1.880,000	
	Forrag.	798,000	
Inferiores e soldados.....	Sold ...	42.544,703	
	Grat...	2.683,940	

		PAGO.	RESTO A PAGAR.
<i>Outras despesas.</i>			
Fardamento para os recrutas e novos engajados.....	9.720,000		
Luzes para o quartel e corpos de guardas.....	2.335,460		
Medicamentos e sanguessugas.....	3.269,723		
Concerto dos telhados das companhias.....	600,000		
Compra de cavallos.....	1.570,000		
Dita de armamento.....	4.000,000		
Concerto de dito.....	120,000		
Gratificação á ordenança do Ministro.....	120,000		
Dita á do Conselho d'Estado.....	120,000		
Dita á do Presidente do Conselho de Ministros.....	120,000		
Obras no quartel.....	2.000,000		
Objectos fornecidos pelo Arsenal.....	939,000		
		239.082,181	
ESPIRITO SANTO.			
Vencimento a Praças do Corpo Municipal Permanente da Côte, em diligencias nesta Provincia.....		113,190	
		239.195,371	
TABELLA N.º 62.			
§ 14 DO ART. 3.º DA LEI.			
<i>Lazaros.</i>			
MUNICIPIO DA CÔRTE.			
Prestação annual.....		2.000,000	
TABELLA N.º 63.			
§ 15 DO ART. 3.º DA LEI.			
<i>Casa de Correcção e reparo de Cadêas.</i>			
MUNICIPIO DA CÔRTE.			
Administrador.....	Ord... 1.500,600		
Escrivão.....	» 840,000		
Vedor.....	» 199,998		
Facultativo.....	Grat.. 143,600		
Enfermeiro.....	» 13,200		
Escrivão dos africanos livres.....	» 36,000		
Operarios.....	Jorn.. 27.702,980		
Africanos livres.....	» 658,305		
Materiaes.....	11.262,667		
Sustento dos africanos livres e dos presos.....	8.781,895		
Roupas.....	2.018,719		
Medicamentos e dietas.....	1.972,715		
Enterros.....	84,960		
Ferro em barra.....	2.609,762		
Ferragens.....	2.249,353		
Carvão e lenha.....	819,000		
Asphalto.....	498,200		
Canos e bombas.....	5.599,750		
Chumbo em lençol.....	810,952		
Compra de gado.....	177,800		
Sustento curativo e ferragens de animaes.....	1.667,180		
Despezas com os africanos livres vindos das Alagoas.....	57,160		
Paramentos e outros objectos para o Oratorio.....	91,300		
Conduccção do Capellão.....	141,000		
Estojo de operações.....	77,000		
Utensils.....	1.256,030		
Despezas miudas.....	387,244		
Just.			

<i>Expediente.</i>		PAGO.	RESTO A PAGAR.
Papel, pennas e outros artigos.....	118,7240	71.957,149	
Despezas miudas.....	182,7140		
TABELLA N.º 64.			
§ 16 DO ART. 3.º DA LEI.			
<i>Presos pobres.</i>			
MUNICIPIO DA CÔRTE.			
Inspector.....	Grat.. 799,7992	19.491,850	
Medico.....	» 1.200,7000		
Cirurgião.....	» 30,7000		
Escripturario.....	» 600,7000		
Garcereiro do Aljube e casa de correcção.....	Ord.. 1.499,7995		
Sota-carcereiro.....	» 293,7327		
Chaveiro.....	» 146,7661		
Enfermeiro.....	Grat.. 230,7400		
Ajudante.....	» 47,7207		
Cozinheiro.....	» 144,7000		
Escrivão do Jury.....	» 600,7000		
Comedorias a presos.....	3.869,7419		
Medicamentos e dietas.....	3.763,7436		
Roupas e utensis de enfermarias.....	2.115,7403		
Conducção de presos.....	137,7560		
Deportações.....	588,7000		
Aluguel da cadeia do Aljube.....	800,7000		
Dito da casa da guarda do Sacco do Alferes.....	144,7000		
Luzes nas prisões e corpos de guardas.....	1.294,7372		
Objectos fornecidos pelo Arsenal de Guerra aos presos de Santa Cruz.....	483,7400		
Despezas miudas.....	704,7678		
TABELLA N.º 65.			
§ 17 DO ART. 3.º DA LEI.			
<i>Iluminação publica.</i>			
MUNICIPIO DA CÔRTE.			
Pessoal.....	27.520,7451	113.273,7940	
Azeite e torcidas.....	65.218,7460		
Collocação, concerto e compra de lampeões.....	10.307,7561		
Aluguel de casas para depositos.....	498,7000		
Sustento, vestuario e curativo dos africanos livres.....	7.186,7328		
Passagem de ditos.....	1.420,7000		
Compra he huma carroça e sustento de animaes.....	1.123,7140		
TABELLA N.º 66.			
§ 19 DO ART. 3.º DA LEI.			
<i>Eventuaes.</i>			
MUNICIPIO DA CÔRTE.			
Ao Chefe de Policia da Côrte.....	10.000,7000	17.646,7000	
Ao Promotor Publico para despezas da Promotoria.....	600,7000		
Ao Official Maior da Secretaria.....	5.600,7000		
A hum Official da dita.....	500,7000		
Impressões.....	946,7000		

TABELLA N.º 67.		PAGO.	RESTO A PAGAR.
§ 20 DO ART. 3.º DA LEI.			
<i>Exercícios findos.</i>			
PIAUHY.			
<i>Justiças de primeira Instancia.</i>			
Juizes Municipaes e de Orphãos.....		18,7333	
S. PAULO.			
<i>Guarda Nacional.</i>			
Cornetas.....	1848—1849.	68,7400	
		86,7733	

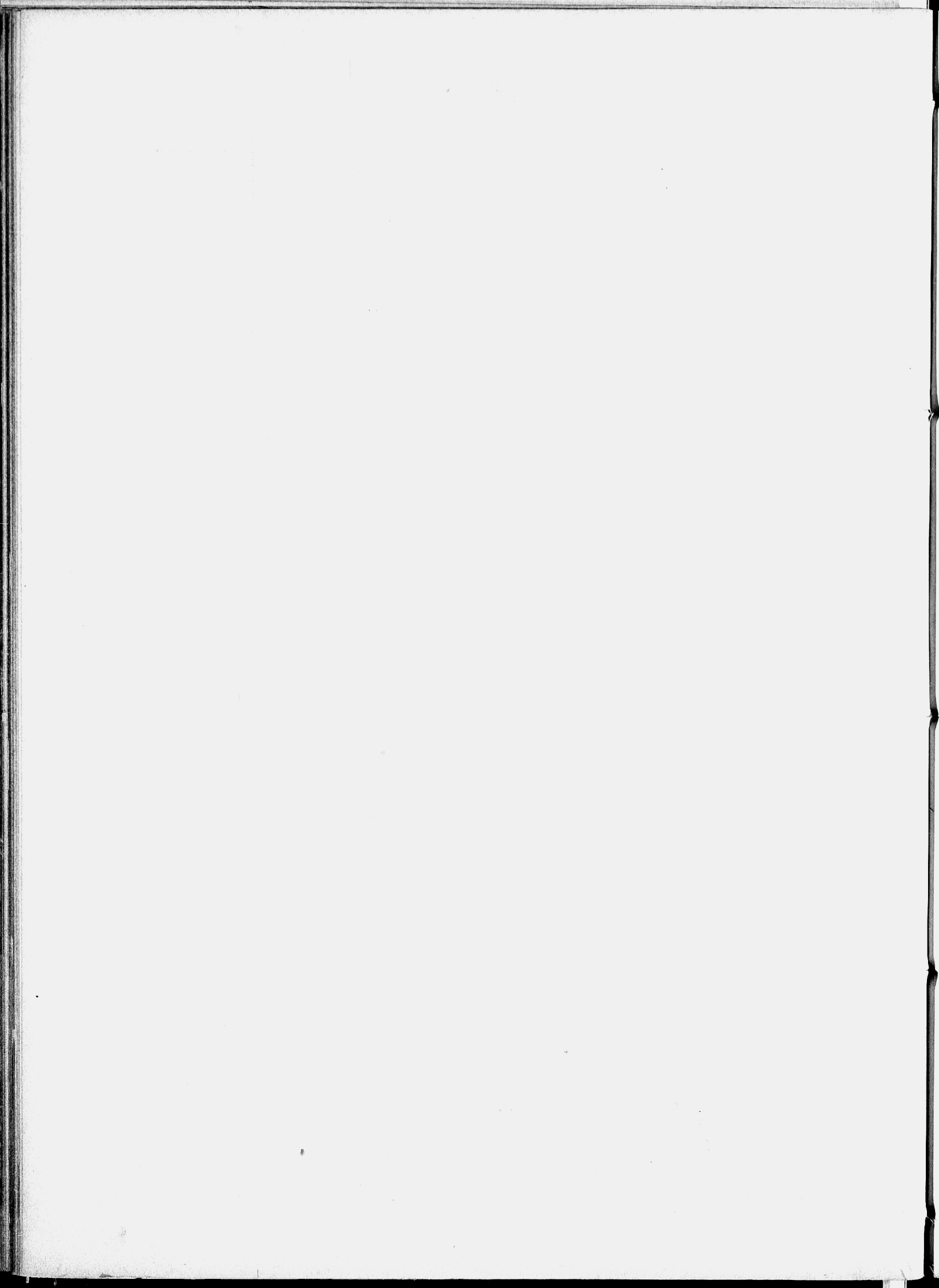

MINISTERIO DE ESTRANGEIROS.

	PAGO.	RESTO A PAGAR.
TABELLA N.º 68. § 1.º DO ART. 4.º DA LEI. <i>Secretaria d'Estado.</i> MUNICIPIO DA CÔRTE.		
Ministro e Secretario d'Estado.....	Ord.. 4.800,000 Grat. 2.400,000	
Official maior.....	Ord.. 2.400,000 Grat. 1.000,000	
7 Officiaes.....	Ord.. 8.400,000	
A 4 Chefes de Secção.....	Grat. 2.840,855	
5 Amanuenses.....	Ord.. 4.000,000	
4 Praticantes.....	" 1.600,000	
Porteiro e Ajudante do Archivista.....	" 800,000	
Ajudante do Porteiro.....	Grat. 200,000	
4 Correios.....	Ord.. 600,000 " 3.176,326	
<i>Expediente.</i>		
Papel, pennas e outros artigos.....	1.451,460	
Impressão de actos.....	2.041,000	
	35.709,641	
TABELLA N.º 69. § 2.º DO ART. 4.º DA LEI. <i>Legações e Consulados ao par de 67½.</i> MUNICIPIO DA CORTE.		
BUENOS-AYRES.		
Consul Geral.....	Venc. 600,000	
Expediente do Consulado.....	80,000	
MONTEVIDEO.		
Encarregado de Negocios.....	Venc. 4.800,000	
Expediente da Legação.....	300,000	
Dito do Consulado.....	80,000	
PERÚ.		
Consul Geral e Encarregado de Negocios.....	Venc. 1.400,000	
Expediente da Legação.....	200,000	
Dito do Consulado.....	80,000	
CHILE.		
Consul Geral.....	Venc. 2.000,000	
Expediente do Consulado.....	200,000	
BOLIVIA.		
Encarregado de Negocios.....	Venc. 4.000,000	
Expediente da Legação.....	200,000	
PARAGUAY.		
Encarregado de Negocios.....	Venc. 4.000,000	
Addido.....	1.000,000	
Expediente da Legação.....	200,000	
GRECIA.		
Consul Geral.....	Venc. 250,000	

CABO DA BOA ESPERANÇA.		PAGO.	RESTO A PAGAR.
Consul Geral..... Venc.	714,071	20.137,404	
Expediente do Consulado.....	33,333		
LONDRES.			
<i>Inglaterra.</i>			
Enviado extraordinario e Ministro Plenipotencia- rio..... Venc.	10.000,000	18.612,666	
Secretario..... »	2.000,000		
Addidos..... »	4.332,666		
Consul Geral..... »	600,000		
Expediente da Legação.....	1.600,000		
Dito do Consulado.....	80,000		
FRANÇA.			
Encarregado de Negocios..... Venc.	5.000,000	8.339,333	
Addidos..... »	1.879,333		
Consul Geral..... »	1.000,000		
Expediente da Legação..... »	400,000		
Dito do Consulado.....	60,000		
NAPLES.			
Encarregado de Negocios..... Venc.	2.400,000	2.600,000	
Expediente da Legação.....	200,000		
PORTUGAL.			
Enviado extraordinario e Ministro Plenipotencia- rio..... Venc.	7.000,000	10.730,651	
Secretario, e gratificação como Encarregado de Negocios..... »	1.850,651		
Addido..... »	800,000		
Consul geral..... »	600,000		
Expediente da Legação.....	400,000		
Dito do Consulado.....	80,000		
AUSTRIA.			
Enviado extraordinario e Ministro Plenipotencia- rio..... Venc.	5.250,000	8.536,918	
Encarregado de Negocios interino..... Grat.	186,948		
Secretario..... Venc.	1.600,000		
Consul geral..... »	1.000,000		
Expediente da Legação..... »	299,970		
Dito do Consulado.....	200,000		
GRECIA.			
Consul Geral..... Venc.	316,667		
ROMA E TOSCANA.			
Enviado extraordinario e Ministro Plenipotencia- rio..... Venc.	6.000,000	9.821,274	
Encarregado de Negocios interino..... »	141,274		
Secretario..... »	1.400,000		
Consul Geral..... »	800,000		
Expediente da Legação.....	400,000		
Dito do Consulado em Roma.....	200,000		
Dito dito em Liorne.....	80,000		
Salarios dos empregados de etiqueta em Roma...	800,000		

		PAGO.	RESTO A PAGAR.
RUSSIA.			
Encarregado de Negocios..... Venc.	859,7452		
Dito interino. "	800,7000		
Secretario "	2.000,7000		
Expediente da Legação.....	299,7971		
Dito do Consulado.....	22,7563		
	<hr/>	3.981,7986	
HESPAHHA.			
Ministro Residente.....	5.000,7000		
Secretario.....	1.200,7000		
Expediente da Legação.....	200,7000		
Dito do Consulado.....	80,7000		
	<hr/>	6.480,7000	
TURIM E PARMA.			
Encarregado de Negocios.....	4.000,7000		
Consul Geral.....	433,7333		
Addido.....	600,7000		
Expediente da Legação.....	200,7000		
Dito do Consulado.....	80,7000		
	<hr/>	5.313,7333	
PRUSSIA.			
Enviado extraordinario e Ministro Plenipotencia- rio Venc.	2.500,7000		
Consul Geral..... "	1.600,7000		
Dito servindo de Encarregado de Negocios. "	399,7185		
Expediente de Legação.....	50,7000		
Dito do Consulado.....	80,7000		
	<hr/>	4.629,7185	
BELGICA E PAIZES BAIXOS.			
Encarregado de Negocios.....	845,7096		
Secretario.....	400,7000		
Dito servindo de Encarregado de Negocios.....	196,7740		
Consul Geral.....	1.400,7000		
Expediente da Legação.....	200,7000		
Dito do Consulado.....	200,7000		
	<hr/>	3.241,7836	
HANOVER, CIDADES ANSEATICAS, E GRÃOS DUCADOS DE MECKLEMBURGO SCHWERIM, E MECKLEMBURGO STRELITZ.			
Encarregado de Negocios e Consul Geral... Grat.	2.400,7000		
Expediente da Legação.....	200,7000		
	<hr/>	2.600,7000	
SUECIA E DINAMARCA.			
Encarregado de Negocios e Consul Geral.. Venc.	1.920,7000		
Expediente da Legação.....	200,7000		
	<hr/>	2.120,7000	
ESTADOS UNIDOS.			
Enviado extraordinario e Ministro Plenipotencia- rio Venc.	7.000,7000		
Secretario "	1.400,7266		
Consul Geral.....	800,7000		
Expediente da Legação.....	200,7000		
Dito do Consulado.....	80,7000		
	<hr/>	9.480,7266	
		<hr/>	96.804,7115
			116.941,7519

TABELLA N.º 70.

§ 3.º DO ART. 4.º DA LEI.

Despezas extraordinarias no exterior ao par de 67½.

MUNICIPIO DA CÔRTE.

	PAGO.	RESTO A PAGAR.
Ajuda de custo ao Addido de 1.ª classe á Legação em Londres...	600.000	
Dita ao Secretario nomeado para a Legação em S. Petersburgo..	2.000.000	
Dita ao Addido á Legação no Paraguay para a viagem que fez a esta Côrte em serviço.....	268.800	
Passagem do dito no Paquete de vapor do Rio Grande para esta Côrte	54.900	
Ajuda de custo ao dito para sua viagem de volta.....	250.000	
Soccorros prestados pelo Consul de New-York a Brasileiros desvalidos.	46.621	
Ditos idem pelo Consul de Lisboa a tripolação da barca Paquete Bahiano, naufragada nas dunas.....	7.807	
A hum encarregado de trabalhos na Legação em Montevideo....	480.000	
Ao Official maior da Secretaria de Estado para objectos de serviço publico	8.000.000	
		11.708.128

MARANHÃO.

Passagem de 1 Brasileiro desvalido, de New-York para esta Cidade.....		15.360
---	--	--------

LONDRES.

Ao Ministro em Londres para despezas secretas.....	1.066.667	
Ao Encarregado de Negocios em Dinamarca para a viagem annual á Suecia.....	600.000	
Ajuda de custo ao Ministro em Roma para as suas viagens a Napoles e Gaeta.....	260.740	
Idem ao Consul na Belgica, removido no mesmo character para Sardenha.....	500.000	
Ao Encarregado de Negocios em Hamburgo para despezas secretas.	568.889	
Passagem á familia do fallecido Encarregado de Negocios em Bruxellas.....	1.500.000	
Soccorros a subditos Brasileiros desvalidos e naufragados.....	564.622	
Aluguel da casa, que occupa o Archivo da Legação em Londres..	600.000	
Importancia de huma caixa e de huma pasta para a Secretaria de Estrangeiros.....	35.556	
Idem de impressos.....	7.022	
Commissões pelas despezas deste Ministerio.....	1.147.022	
		6.850.518

18.574.006

TABELLA N.º 71.

§ 4.º DO ART. 4.º DA LEI.

Despezas extraordinarias dentro do Imperio.

MUNICIPIO DA CÔRTE.

Passagem do Consul Brasileiro da Serra Leoa para esta Côrte...	100.000	
A hum Official da Secretaria..... Grat.	400.000	
A 5 Amanuenses.....	2.000.000	
Ao ex-Encarregado de Negocios de Venezuela.....	1.200.000	
Ao Commissario encarregado da liquidação de reclamações e contractos celebrados por Autoridades Brasileiras durante a Independencia.....	400.000	
Ao Porteiro da Commissão mixta Brasileira e Portugueza..	400.000	
Ao Continuo idem.....	200.000	
Entrega ao Official maior da Secretaria para objecto do serviço publico.....	6.000.000	
Despezas extraordinarias da Secretaria, além das do expediente...	1.438.660	
Ao Porteiro e Ajudante do Gabinete Imperial..... Grat..	80.000	
Impressões.....	1.058.240	
		13.276.900

	PAGO.	RESTO A PAGAR.
SÃO PEDRO.		
Correspondencia official para o Estado do Paraguay.....	1.561,840	
	14.838,740	
TABELLA N.º 72.		
§ 5.º DO ART. 4.º DA LEI.		
<i>Diferença de cambio entre o par de 67½ e o de 27, em que se calculão as remessas para pagamento das quantias orçadas nos §§ 2.º 3.º deste Artigo.</i>		
MUNICIPIO DA CÔRTE.		
Diferença de cambio nos pagamentos do § 2.º.....	33.696,400	
Dita idem nos do § 3.º.....	16.088,895	
	49.785,295	
MARANHÃO.		
Diferença de cambio na passagem de hum Brasileiro desvalido de New-Yok para esta cidade.....	23,040	
LONDRES.		
Diferença entre o cambio de 67½ d. ^s sterl., e o medio de 27,45 por que se fizerão as remessas no presente exercicio.....	151.233,818	
	201.042,153	
TABELLA N.º 73.		
DECRETO N.º 283 DE 7 DE JUNHO DE 1843.		
<i>Resto do pagamento das reclamações brasileiras e portuguezas.</i>		
MUNICIPIO DA CÔRTE.		
A hum subdito Brasileiro, 2.º dividendo.....	804,403	
Estr.		

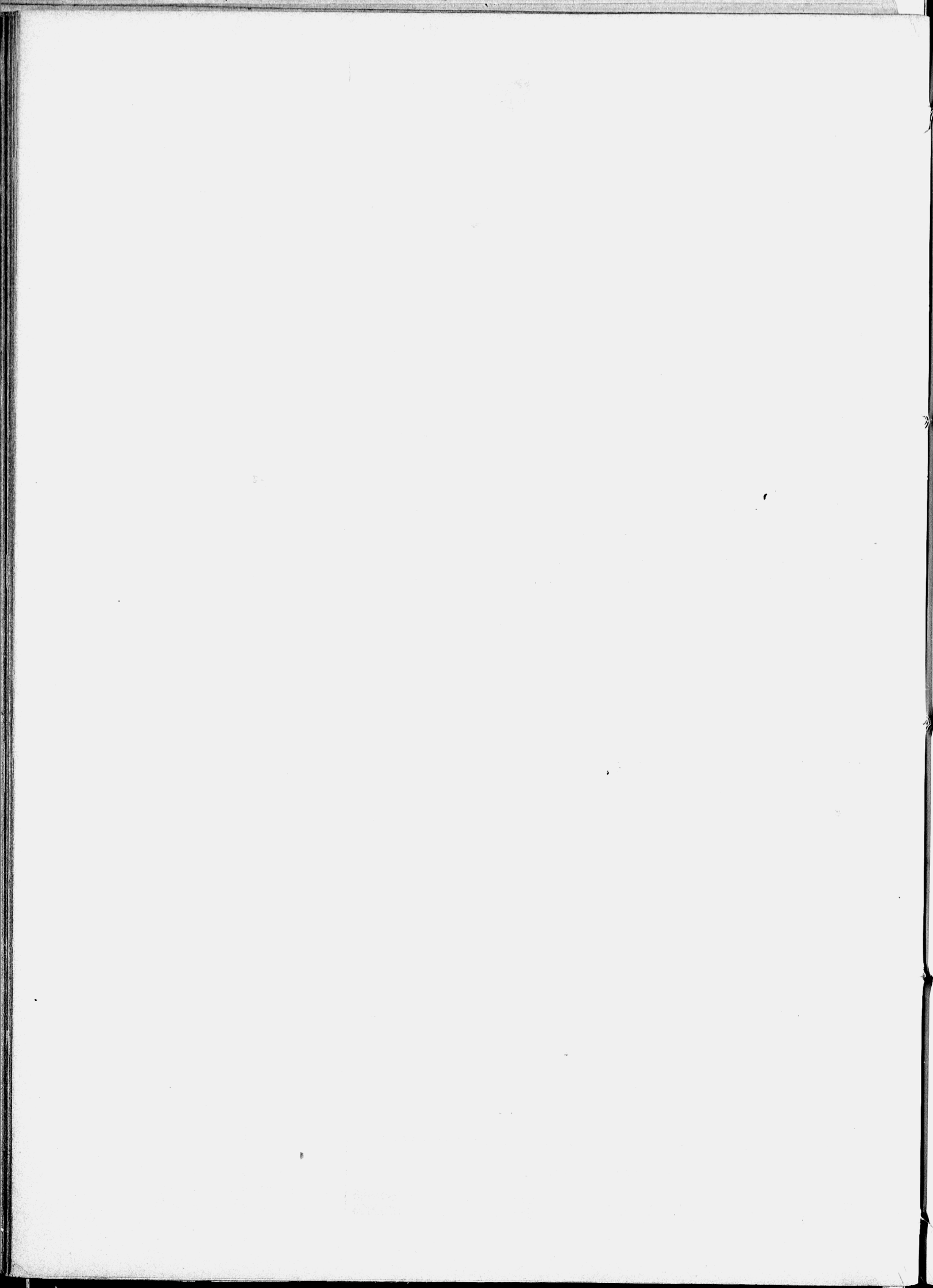

MINISTERIO DA MARINHA.

TABELLA N.º 74.

§ 1.º DO ART. 5.º DA LEI.

Secretaria d'Estado, ficando supprimidos 800\$ de gratificação a hum Official aposentado, e 1.200\$ que percebe outro Official supranumerario.

MUNICIPIO DA CÔRTE.

Ministro e Secretario d'Estado.....	Ord.....	4.800\$000
	Grat.....	2.400\$000
Official maior.....	Ord.....	2.400\$000
Officiaes.....	»	6.210\$000
Amanuenses.....	»	3.399\$884
Cartorario.....	»	666\$666
Ajudante.....	»	499\$962
Porteiro.....	»	799\$920
Ajudante.....	»	499\$920
Continuo.....	»	399\$960
4 Correios.....	»	3.199\$700

Expediente.

Papel, pennas e outros artigos.....		907\$763
Impressão de actos.....		1.815\$525

27.999\$300

TABELLA N.º 75.

§ 2.º DO ART. 5.º DA LEI.

Quartel General da Marinha, supprimida a quantia de 784\$772, em que importão o accrescimo de vencimentos concedidos a alguns Empregados por diversos Avisos.

MUNICIPIO DA CÔRTE.

Chefe d'Esquadra, Ajudante de ordens e encarregado	Maior.....	1.320\$000
	Comed.....	1.460\$000
	Grat. para cas..	115\$200
	Sold. de 1 criad.	115\$920
	Rações idem...	204\$400
Capitão Tenente ás ordens do mesmo.....	Maior.....	600\$000
	Comed.....	584\$000
Major reformado do extinto Corpo d'Artilharia de Marinha.....	Grat.....	364\$000
Primeiro Tenente da 3.ª Classe do Exercito.....	»	360\$000

Expediente.

Papel, pennas e outros artigos.....		350\$708
-------------------------------------	--	----------

5.474\$228

TABELLA N.º 76.

§ 3.º DO ART. 5.º DA LEI.

Conselho Supremo Militar.

MUNICIPIO DA CÔRTE.

Vice-Almirante, Conselheiro de Guerra.....	Grat.....	1.200\$000
Chefe d'Esquadra, Vogal.....	»	806\$666
Ditos reformados.....	»	2.400\$000

4.406\$666

TABELLA N.º 77.

§ 4.º DO ART. 5.º DA LEI.

Auditoria e executoria, ficando elevado a 2.000\$ o ordenado do Auditor.

MUNICIPIO DA CÔRTE.

Auditor.....	Ord.....	1.999\$986
Como fiscal.....	Grat.....	279\$993

		PAGO.	RESTO A PAGAR.
Meirinho.....	Ord..	249\$996	
Escrivão do mesmo.....	»	199\$986	
<i>Expediente.</i>			
Papel, pennas e outros artigos.....		194\$194	
		2.924\$155	

TABELLA N.º 78.

§ 5.º DO ART. 5.º DA LEI.

Corpo d'Armada e classes annexas.

MUNICIPIO DA CÔRTE.

1.ª Classe.

Vice-Almirante.....	Sold.	212\$640
Chefe d'Esquadra.....	»	2.909\$666
Ditos de Divisão.....	»	4.479\$846
Ditos graduados.....	»	2.336\$582
Capitães de Mar e Guerra.....	»	10.359\$540
Ditos graduados.....	»	1.469\$294
Ditos de Fragata.....	»	23.926\$373
Ditos Tenentes.....	»	47.233\$037
Primeiros Tenentes.....	»	55.296\$758
Segundos ditos.....	»	28.465\$642

3.ª Classe.

Capitão de Mar e Guerra.....	»	1.314\$580
Ditos de Fragata.....	»	2.039\$566
Ditos Tenentes.....	»	4.781\$456
Primeiros Tenentes.....	»	3.624\$834

Officiaes não combatentes.

Primeiros Tenentes.....	»	711\$168
-------------------------	---	----------

Companhia de Guardas Marinhas.

Guardas Marinhas.....	»	9.023\$537
Aspirantes.....	»	1.689\$400

Officiaes de saude.

Cirurgião-mór.....	»	1.180\$000
Primeiros Cirurgiões.....	»	5.354\$652
Segundos ditos.....	»	3.320\$418

Officiaes do culto.

Capellães de numero.....	»	1.020\$000
--------------------------	---	------------

Officiaes de nautica.

Piloto honorario.....	»	72\$000
-----------------------	---	---------

Officiaes de Fazenda.

Commissarios de numero de Náo.....	»	4.337\$264
Ditos dito de Fragata.....	»	3.123\$574
Escrivães dito de Náo.....	»	2.791\$027
Ditos dito de Fragata.....	»	1.492\$858

Officiaes de apito.

Mestres de numero de Náo.....	»	3.579\$245
Ditos dito de Fragata.....	»	2.654\$291

			PAGO.	RESTO A PAGAR.		
Contramestres do numero de Fragata.....	Sold.	5.682\$290	239.039\$912			
Guardiões dito.....	»	4.558\$374				
BAHIA.						
Chefe de Divisão.....	Sol..	1.272\$000				
Capitão de Fragata	»	960\$000				
3 Capitães Tenentes	»	2.435\$760				
2 Primeiros Tenentes.....	»	544\$314				
Segundos ditos.....	»	871\$920				
<i>Officiaes do Culto.</i>						
Capellão.....	»	420\$000	12.406\$845	96\$670		
<i>Officiaes d'Armada embarcados nos seguintes navios.</i>						
Fragata Constituição.....	»	373\$820				
Dita Paraguassú.....	»	3.618\$559				
Corveta D. Januaria.....	»	369\$650				
Vapor Guapiassú.....	»	169\$162				
Brigue-escuna Fidelidade	»	1.196\$500				
Dito Andorinha.....	»	85\$160				
Charrua Carioca.....	»	90\$000				
ALAGOAS.						
Mestre de numero de Náo	Sol..	324\$000				
PERNAMBUCO.						
Capitão de Mar e Guerra.....	Sold.	1.160\$040				
Dito de Fragata	»	927\$960				
2 Ditos Tenentes.....	»	1.642\$710				
8 Primeiros Tenentes.....	»	2.836\$280				
15 Segundos ditos.....	»	3.008\$823				
7 Guardas Marinhas.....	»	980\$000				
<i>Officiaes de Saude.</i>						
2 Primeiros Cirurgiões.....	»	560\$000				
<i>Officiaes de Fazenda.</i>						
Escrivão do numero de Fragata.....		10\$000	11.989\$193			
<i>Officiaes de Apito.</i>						
2 Mestres do numero de Náo		295\$900				
1 Dito de Fragata		155\$680				
Contramestre do numero		203\$000				
2 Guardiões do dito.....		208\$800				
PARAHIBA.						
Capitão de Mar e Guerra.....	Sol..	580\$002				
RIO GRANDE DO NORTE.						
Capitão Tenente	Sol..	879\$580				
MARANHÃO.						
Chefe de Divisão graduado.....	Sol..	600\$000				
Primeiro Tenente.....	»	300\$000				
<i>Officiaes de Apito.</i>						
Mestre de numero de Náo.....	»	324\$000	1.224\$000			

PARÁ.	PAGO.	RESTO A PAGAR.
Entregue ao respectivo Almozarife.....	5.923\$370	
S. PAULO.		
Segundo Tenente..... Sol..	420\$000	
SANTA CATHARINA.		
Capitão de Fragata..... Sol.	480\$000	
<i>Officiaes de apito.</i>		
Mestre de numero de Náo..... »	324\$000	
Guardião de numero..... »	216\$000	
	1.020\$000	
S. PEDRO.		
Capitão de Mar e Guerra..... Sol.	96\$660	
2 Capitães Tenentes..... »	1.283\$575	
11 Primeiros Tenentes..... »	5.410\$544	
4 Segundos ditos..... »	845\$768	
Guarda Marinha..... »	300\$000	
<i>Officiaes de Fazenda.</i>		
Commissario de Fragata..... »	210\$000	
Escrivão de dita..... »	144\$000	
<i>Officiaes de Apito.</i>		
Mestre de numero de Náo..... »	305\$100	
Contramestre de numero..... »	203\$000	
Guardião de dito..... »	87\$000	
	8.887\$647	
MATO GROSSO.		
Capitão de Fragata..... Sol..	927\$960	
LONDRES.		
Chefe de Divisão graduado..... Sol..	612\$022	
	284.234\$531	96\$670

TABELLA N.º 79.

§ 6.º DO ART. 5.º DA LEI.

Corpo de Fuzileiros Navaes.

MUNICIPIO DA CÔRTE.

Estado Maior.

Capitão de Fragata, 1.º Commandante.....	Maior.....	840\$000
	Comed.....	876\$000
	Sold. para 2 criados.	231\$951
Capitão Tenente, 2.º Commandante.....	Maior.....	600\$000
	Comed.....	219\$000
	Sold. para criado..	103\$416
Primeiro Tenente Ajudante.....	Maior.....	360\$000
	Comed.....	146\$000
	Sold. para criado..	81\$120
Instructor.....	Grat.....	720\$000
Capellão.....	».....	720\$000
Primeiro Cirurgião.....	Maior.....	145\$000
	Comed.....	146\$000
	Grat. add.....	480\$000
	Sold. para criado..	81\$120

		PAGO.	RESTO A PAGAR.
2.º Cirurgião.....	Maior.....	140\$299	
	Comed.....	139\$200	
	Grat. addic.....	480\$000	
	Sold. para criado...	77\$960	
Commissario do n.º de Não.....	Maior. e grat.....	552\$000	
	Comed.....	146\$000	
	Soldo para criado...	81\$120	
Fiel.....	Soldo.....	168\$000	
Secretario.....	Grat.....	960\$000	
Escrevente.....	”	600\$000	
<i>Praças das Companhias.</i>			
1.ºs Tenentes.....	Maior.....	1.080\$000	
	Comed.....	438\$000	
	Sold. para criado...	243\$373	
2.ºs Ditos.....	Maior.....	722\$497	
	Comed.....	352\$000	
	Sold. para criados...	195\$355	
1.ºs Sargentos.....	Pret.....	182\$560	
2.ºs Ditos.....	”	378\$110	
Cabos.....	”	359\$280	
Tambor.....	”	45\$960	
Pifaro.....	”	46\$080	
Soldados.....	”	3.583\$249	
	Rações.....	18.997\$374	
	Fardam.....	8.691\$605	
<i>Material.</i>			
Armamento e equipamento.....		1.009\$000	
			45.418\$629

TABELLA N.º 80.

§ 7.º DO ART. 5.º DA LEI.

Corpo de Imperiaes Marinheiros.

MUNICIPIO DA CORTE.

Estado Maior.

Capitão de Mar e Guerra, Commandante Geral.	Maior.....	840\$000
	Comed.....	876\$000
	Sold. para 2 criados.	231\$840
Capitão Tenente, 2.º Commandante.....	Maior.....	294\$000
	Comed.....	219\$000
	Sold. para criado...	115\$920
1.º Tenente Ajudante.....	Maior.....	360\$000
	Comed.....	146\$000
	Sold. para criados...	81\$120
Commissario de n.º de Não.....	Maior.....	60\$000
	Comed.....	146\$000
	Grat.....	192\$000
	Sold. para criados...	81\$120
Escrivão de n.º de Fragata.....	Maior.....	264\$000
	Comed.....	146\$000
	Sold. para criados...	81\$120
Capellão.....	Maior.....	150\$000
	Comed.....	146\$000
	Grat. addic.....	480\$000
	Sold. para criados...	81\$120
1.º Cirurgião.....	Maior.....	150\$000
	Comed.....	146\$000
	Grat. addic.....	480\$000
	Sold. para criados...	81\$120

Estado Menor.

Sargento Ajudante.....	Pret.....	240\$000
------------------------	-----------	----------

Mar.

		PAGO.	RESTO A PAGAR.
Fieis do Commissario.....	Pret.....	336\$000	
Tambor-mór.....	».....	188\$270	
Mestre d'Armas.....	».....	240\$000	
Mestre d'Apparelho.....	Maior.....	120\$000	
Mestre Carpinteiro e Calafate.....	Meio Soldo.....	138\$000	
Mestre Espingardeiro.....	Soldo.....	600\$000	
	».....	312\$000	
<i>Companhias.</i>			
Capitães (1. ^{os} Tenentes).....	Maior.....	690\$000	
	Comed.....	279\$600	
	Sold. para criados...	155\$480	
Tenentes (2. ^{os} ditos).....	Maior.....	432\$490	
	Comed.....	211\$600	
	Sold. para criados...	116\$540	
1. ^{os} Sargentos.....	Pret.....	945\$344	
2. ^{os} Ditos.....	».....	1.124\$178	
Forrieis.....	».....	450\$200	
Cabos.....	».....	1.097\$702	
Marinheiros de 1. ^a classe.....	».....	1.659\$143	
Ditos de 2. ^a	».....	3.047\$430	
Ditos de 3. ^a	».....	4.862\$335	
Grumetes.....	».....	9.684\$683	
<i>Companhia de Aprendizizes menores.</i>			
Capitães (1. ^{os} Tenentes).....	Maior.....	720\$000	
	Comed.....	292\$000	
	Sold. para criados...	148\$720	
Tenentes (2. ^{os} Ditos).....	Maior.....	261\$660	
	Comed.....	127\$260	
	Sold. para criados...	70\$630	
2. ^{os} Sargentos.....	Pret.....	210\$904	
Forrieis.....	».....	128\$000	
Cabos.....	».....	411\$600	
Aprendizes marinheiros.....	».....	6.399\$530	
	Rações.....	32.011\$254	
	Fardam.....	15.281\$720	
<i>Material.</i>			
Armamento e equipamento.....		2.672\$727	
			91.515\$300
MATO GROSSO.			
Commandante.....	Maior.....	252\$833	
	Comed.....	123\$600	
Marinheiros.....	Rações.....	95\$945	
	Fardam.....	1.043\$620	
			1.517\$998
			93.033\$298
TABELLA N.º 81.			
§ 8.º DO ART. 5.º DA LEI.			
<i>Companhia de Invalidos.</i>			
MUNICIPIO DA CORTE.			
Commandante (Capitão).....	Maior.....	180\$000	
	Comed.....	146\$000	
	Sold. para criados...	81\$120	
2.º Tenente do extincto corpo d'Artilharia..	Velas.....	30\$390	
	Maior.....	132\$000	
	Comed.....	146\$000	
	Sold. para criados...	81\$120	
Escrevente.....	Velas.....	30\$390	
	Grat.....	300\$000	

		PAGO.	RESTO A PAGAR.
<i>Praças da Companhia.</i>			
Guardiões.....	Sold....	180\$000	
2.º Sargento.....	Pret....	33\$390	
Soldados.....	»	1.161\$000	
Marinheiros.....	»	3.049\$008	
Grumetes.....	»	390\$571	
	Rações.	7.120\$706	
	Fardam.	844\$710	
<i>Material.</i>			
Objectos do expediente e luzes.....		228\$570	
BAHIA.			
Marinheiros.....	Sold....	558\$000	
<i>Material.</i>			
Rações.....		91\$250	
PERNAMBUCO.			
Soldado.....	Pret....	18\$100	
2 Marinheiros.....	Sold....	101\$000	
<i>Material.</i>			
Rações.....		59\$100	
SANTA CATHARINA.			
Pratico.....	Sold....	360\$000	
2 Marinheiros de classe superior.....	»	360\$000	
S. PEDRO.			
Marinheiros.....	Venc....	1.768\$880	
			17.451\$305
TABELLA N.º 82.			
§ 9.º DO ART. 5.º DA LEI.			
<i>Contadorias.</i>			
MUNICIPIO DA CÔRTE.			
Contador.....	Ord....	3.000\$000	
1.ºs Officiaes.....	»	6.399\$840	
	Grat...	1.599\$839	
2.ºs Ditos.....	Ord....	4.800\$000	
3.ºs Ditos.....	»	4.595\$137	
Amanuenses.....	»	3.494\$980	
Praticantes.....	»	2.898\$495	
Cartorario.....	»	600\$000	
Ajudante.....	»	480\$000	
Porteiro.....	»	600\$000	
Continuos.....	»	720\$000	
<i>Expediente.</i>			
Papel, pennas e outros artigos.....		1.671\$309	
BAHIA.			
Contador.....	Ord....	1.599\$960	
2.º Official.....	»	1.200\$000	
Amanuense.....	»	600\$000	
2 Praticantes.....	»	780\$859	
			30.859\$600

			PAGO.	RESTO A PAGAR.
Porteiro.....	Ord..	475\$385	5.197\$364	
Continuo.....	»	300\$000		
<i>Material.</i>				
Papel, pennas e outros artigos.....		244\$160		
PENAMBUCO.				
Confador.....	Ord..	1.200\$000		
3.º Oficial.....	»	799\$920		
Praticante.....	»	399\$960		
2 Ditos addidos.....	»	723\$960		
Porteiro.....	»	360\$000		
Continuo.....	»	199\$920		
Servente.....	Jorn.	144\$000		
<i>Material.</i>				
Papel, pennas e outros artigos.....	»	256\$000	4.083\$760	
PARÁ.				
Entregue ao respectivo Almojarife.....			3.800\$000	
			43.940\$724	
TABELLA N.º 83.				
§ 10 DO ART. 5.º DA LEI.				
<i>Intendencia e seus accessorios.</i>				
MUNICIPIO DA CÔRTE.				
<i>Intendencia.</i>				
Intendente.....	Ord..	2.294\$660		
Escrivães.....	»	1.999\$992		
Amanuenses.....	»	739\$920		
Porteiro.....	»	280\$000		
Continuo.....	»	155\$990		
<i>Pagadoria.</i>				
Thesoreiro pagador.....	»	1.599\$996		
Escrivão.....	Grat.	600\$580		
	Ord..	799\$992		
Fiel.....	Grat.	199\$975		
	Ord..	399\$996		
<i>Almojarifado.</i>				
Almojarifes.....	»	3.944\$516		
Escrivães.....	»	3.913\$755		
Ditos das Officinas.....	»	999\$960		
Comprador.....	»	799\$944		
Guardas.....	»	1.839\$135		
Serventes.....	Venc..	9.004\$800		
<i>Expediente.</i>				
Papel penas e outros artigos.....		1.564\$129	31.133\$760	
BAHIA.				
<i>Intendencia.</i>				
Intendente.....	Ord..	1.765\$330		
Escrivão.....	»	999\$960		

		PAGO.	RESTO A PAGAR.
Porteiro.....	Ord...	360\$000	
Continuo.....	»	279\$960	
<i>Pagadoria.</i>			
Pagador.....	»	1.595\$518	
Escrivão.....	»	824\$808	
<i>Almojarifado.</i>			
2 Almojarifes.....	»	1.874\$372	
2 Escrivães.....	»	1.999\$920	
Dito das oficinas.....	»	999\$960	
Comprador.....	»	771\$040	
6 Serventes.....	Jorn..	1.462\$000	
<i>Material.</i>			
Papel, pennas e outros artigos.....		379\$360	
Impressões e encadernações.....		24\$000	
Despezas miudas.....		3\$280	
PERNAMBUCO.			13.339\$508
<i>Almojarifado.</i>			
Almojarife.....	Ord...	600\$000	
Escrivão.....	»	600\$000	
Guarda.....	Venc..	413\$400	
2 Serventes.....	Jorn..	282\$240	
<i>Material.</i>			
Papel, pennas e outros artigos.....		132\$120	
PARÁ.			2.027\$760
Entregue ao respectivo Almojarife.....			1.600\$000
			48.101\$028
TABELLA N.º 84.			
§ 11.º DO ART. 5.º DA LEI.			
<i>Arsenaes.</i>			
MUNICIPIO DA CÔRTE.			
<i>Inspecção.</i>			
Inspector.....	Ord.....	1.591\$070	
Ajudantes.....	».....	1.200\$000	
Secretario.....	».....	600\$000	
Apontadores.....	».....	1.492\$078	
1.º Constructor.....	».....	879\$960	
Patrão-mór.....	Grat.....	439\$920	
Porteiro.....	Ord.....	600\$000	
	».....	240\$000	
<i>Empregados em diferente serviços.</i>			
Director das obras civis e militares.....	Grat. addic..	240\$000	
	» de trab..	480\$000	
	Comed.....	504\$000	
Administrador das obras á cargo do dito.....	Grat. addic..	120\$000	
	» de trab..	240\$000	
Engenheiro machinista.....	Grat.....	1.800\$000	
Como encarregado da fundição de ferro.....	».....	900\$000	
Empregado na fundição.....	».....	600\$000	
Encarregado das obras do mar.....	».....	600\$000	
Director da cordoaria.....	Maior.....	385\$000	
Mar.			

		PAGO.	RESTO A PAGAR.
Commissario de n.º encarregado da dita.....	Maior.....	180\$000	
	Comed.....	146\$000	
Pelo encargo do armazem de S. Domingos.....	Grat.....	192\$000	
Escrivão da cordoaria.....	Sol.....	288\$000	
	Comed.....	146\$000	
Encarregado do exame do armamento.....	Maior.....	420\$000	
Dito do trem d'artilharia.....	Grat.....	600\$000	
	» adde....	240\$000	
Dito do laboratorio.....	Grat.....	228\$638	
	» adde....	81\$673	
Sargento empregado no dito.....	Grat.....	172\$800	
Patrão das galeotas.....	Maior.....	600\$000	
Escrivão de n.º empregado no armazem de deposito.	».....	150\$000	
	Comed.....	146\$000	
Mestre de n.º encarregado do dito.....	Meio Soldo...	138\$000	
Dito ajudante do Patrão-mór.....	Maior.....	120\$000	
	Grat.....	207\$360	
Patrão-mór da barra da Guaratiba.....	».....	99\$940	
Pratico da de Itaguahy.....	».....	290\$000	
Encarregado dos escravos da Nação.....	».....	319\$000	
Escreventes da Inspeção.....	».....	772\$000	
<i>Remadores e outros.</i>			
Guardas.....	Venc.....	1.708\$800	
Patrões.....	Sold.....	3.769\$200	
Feitores.....	Venc.....	732\$000	
Remadores.....	Sold.....	12.572\$336	
	Comed.....	721\$440	
<i>Officinas.</i>			
Mestres.....	Venc.....	18.417\$422	
Contramestres.....	».....	5.718\$353	
Mandadores.....	».....	11.968\$000	
Officiaes de classes superior.....	».....	74.792\$658	
Ditos de 1.ª classe.....	».....	74.035\$374	
Ditos de 2.ª dita.....	».....	70.340\$858	
Ditos de 3.ª dita.....	».....	52.481\$669	
Ditos de 4.ª dita.....	».....	26.446\$193	
Ditos de 5.ª dita.....	».....	6.575\$751	
Ditos de 6.ª dita.....	».....	6.542\$506	
Ditos de 7.ª dita.....	».....	1.745\$333	
Ditos de 8.ª dita.....	».....	2.092\$126	
Ditos de 9.ª dita.....	».....	5.704\$746	
Ditos de 10.ª dita.....	».....	1.206\$773	
Serventes.....	Jorn.....	16.250\$893	
<i>Galés.</i>			
Galés.....	Rações.....	10.941\$300	
	Roupa.....	1.586\$849	
Official encarregado dos mesmos.....	Grat.....	180\$000	
<i>Africanos livres e escravos da Nação.</i>			
Africanos.....	Comed.....	1.155\$605	
Escravos.....	».....	3.811\$273	
	Vestuario....	1.217\$308	
<i>Material.</i>			
Madeiras.....		42.133\$861	
Metaes.....		17.321\$570	
Materias oleosas.....		8.449\$238	
Ditas inflammaveis.....		570\$833	
Pregaria.....		3.373\$767	
Fazendas de lã.....		2.671\$689	
Ditas de linho e seda.....		10.394\$922	
Ditas de algodão.....		101\$706	
Cabos novos e velhos, fio, &c.....		7.065\$282	

		PAGO.	RESTO A PAGAR.
Objectos de correame.....		1.702\$443	
Ditos de pintura.....		785\$947	
Ditos de tanoaria.....		266\$409	
Combustivel gasto na fundição e officina.....		6.831\$027	
<i>Diversos objectos.</i>			
Arèa de moldar, cadinhos, ferramentas e instrumentos para as officinas.....		10.014\$740	
Concerto e conservação dos edificios do Arsenal e suas dependencias.		10.628\$526	
<i>Novas construcções.</i>			
Terceira e ultima prestação por saldo de 70.000\$, por que foi contractada a construcção de huma barca de vapor da força de 40 cavallos, a qual foi denominada — D. Pedro.....		23.333\$334	
Dous obuzes e varios tanques de ferro para aguada, pertencentes ao mesmo vapor.....		4.251\$560	
Segunda, terceira e ultima prestações por saldo de 120.000\$ por que foi contractada a construcção de huma barca de vapor da força de 120 cavallos para nella se assentar o machinismo do vapor Correio Brasileiro, a qual denominou-se Recife.....		80.000\$000	
Segunda, terceira e ultima prestações por saldo de 19.000\$, por que foi contractada a construcção de huma canhoneira a qual foi denominada Campista.....		11.927\$707	
Doze prestações por conta de 220.000\$, por que foi contractada a construcção de huma barca de vapor da força de 220 cavallos, a qual passou e denominar-se Pedro 2.º.....		165.000\$000	
ESPIRITO SANTO.			837.958\$766
Patrão-mór da barra da Cidade da Victoria.....	Ord..	259\$992	
Dito da barra do Rio Doce.....	Grat..	228\$333	
Sotapatrão do escaler.....	Ord..	199\$992	
Remadores.....	Venc.	80\$000	
	Sold.	1.439\$827	
<i>Material.</i>			
Concerto e utensilios da lanchar.....		27\$060	
Rações.....		569\$800	
BAHIA.			
<i>Inspecção.</i>			
Ajudante do Inspector.....	Ord..	600\$000	
Dito addido.....	»	600\$000	
2 Apontadores.....	»	999\$840	
Primeiro Constructor.....	»	799\$920	
Segundo dito.....	»	750\$000	
Patrão-mór.....	»	600\$000	
Porteiro.....	»	240\$000	
<i>Diversos Empregados.</i>			
Guarda madeiras.....	Sal..	477\$600	
Dito de Itapagipe.....	»	116\$000	
2 Cabos da ponte.....	»	535\$700	
Guarda do Arsenal.....	»	74\$900	
Moço das luzes.....	»	43\$800	
<i>Remadores e outros.</i>			
5 Patrões dos escaleres.....	Sold.	1.491\$600	
55 Remadores.....	»	8.409\$200	
<i>Officinas.</i>			
Mestres, contramestres e mandadores.....	Jorn.	8.627\$350	
Officiaes, mancebos, aprendizes e serventes.....	»	63.594\$180	

		PAGO.	RESTO A PAGAR.
<i>Diversas despesas.</i>			
Galés e o guarda que os acompanha.....	Diar.	638,920	
Generos para os galés.....		2.338,138	
Ditos para os Africanos livres.....		30,773	
Lavagem e concerto de roupa.....		114,490	
Despezas miudas.....		27,860	
<i>Material.</i>			
Generos para o Arsenal.....		40.248,217	
SERGIPE.			131.378,488
Patrão-mór da barra de Cotinguiba.....	Ord..	100,000	
Dito da dita da Cidade.....	»	360,000	
Atalaiador.....	Sold.	180,000	
4 Remadores.....	»	427,638	
<i>Material.</i>			
Compra de objectos para o serviço da barra do Cotinguiba.....		247,360	
Concerto da castrai da barra da Cidade.....		481,540	
ALAGOAS.			1.796,538
Patrão-mór.....	Maior.	120,000	
Mestre constructor.....	Sold.	949,000	
Remadores.....	»	1.438,000	
<i>Material.</i>			
Concerto e pintura das embarcações do porto.....		306,040	
Utensilios.....		60,000	
Compra de huma peça de lona para encerado.....		33,000	
Concerto de pipas.....		47,200	
PERNAMBUCO.			2.935,240
<i>Inspecção.</i>			
Inspector.....	Grat..	799,920	
Ajudante.....	»	480,000	
Secretario.....	Ord..	600,000	
Patrão-mór.....	»	600,000	
Porteiro.....	»	110,000	
<i>Diversos Empregados.</i>			
Escriventes.....	Venc	3.153,200	
Apontador.....	»	365,000	
Cabo da ponte.....	»	75,000	
Patrão do escaler.....	Sold.	198,000	
Remadores.....	»	1.682,416	
<i>Officinas.</i>			
Carpinteiros.....	Jorn.	6.727,515	
Calafates.....	»	2.761,005	
Ferreiros.....	»	3.512,480	
Tanoeiros.....	»	999,000	
Polieiros.....	»	1.243,660	
<i>Material.</i>			
Papel, pennas e outros artigos.....		461,197	
Materias primas para as officinas.....		16.682,234	
Troço e velas.....		1.390,470	
Arrasto.....		1.144,560	
Rações ao patrão e remadores do escaler.....		874,035	
Concertos.....		3.561,745	
Carretos de carvão de pedra.....		2.370,720	
Aferições de pesos e medidas.....		25,440	

		PAGO.	RESTO A PAGAR.
Agua		60\$000	
Material para a barca de socorro.....		1.584\$062	
Despezas miudas		281\$070	
		<hr/>	51.742\$729
PARAHIBA.			
Patrão-mór.....	Sol....	80\$000	
Dito da alvarenga.....	"	31\$935	
Remadores.....	"	511\$750	
<i>Material.</i>			
Construcção e pintura de uma alvarenga.....		312\$080	
Dita de hum telheiro para o escaler da Presidencia.....		42\$040	
Fardamento para os remadores do mesmo escaler.....		37\$080	
Pintura do dito.....		8\$200	
Compra de signaes para a barra.....		12\$660	
Dita de linha para driça.....		20\$000	
		<hr/>	1.055\$745
RIO GRANDE DO NORTE.			
Patrão-mór.....	Sold....	572\$500	
Pratico da barra.....	"	120\$000	
Remadores.....	"	420\$879	
<i>Material.</i>			
Costeio e pintura dos escaleres.....		138\$560	
		<hr/>	936\$939
CEARÁ.			
Patrão-mór.....	Ord....	313\$547	
Dito do escaler.....	Sold....	233\$600	
2 Remadores.....	"	233\$600	
<i>Material.</i>			
Compra de huma jangada.....		169\$000	
Concerto das embarcações do porto.....		96\$380	
Dito de vasilhame e utensilios.....		29\$080	
		<hr/>	1.075\$207
MARANHÃO.			
Patrão-mór.....	Ord....	230\$591	
Mestre de numero de Náo.....	Maior..	120\$000	
Patrões.....	Sold....	405\$500	
Remadores.....	"	1.545\$645	
<i>Material.</i>			
Ração ás praças.....		893\$098	
Concerto e fornecimento da galeota e escaleres.....		1.029\$570	
Dito do edificio.....		72\$760	
Luzes.....		118\$240	
Expediente e utensis da Secretaria.....		17\$980	
		<hr/>	4.433\$384
PARÁ.			
Entregue ao respectivo Almojarife.....			89.999\$939
S. PAULO.			
Patrão-mór.....	Ord....	400\$000	
Marinheiro.....	Sold....	144\$000	
Dito encarregado de fazer signaes.....	"	120\$000	
		<hr/>	664\$000
Mar.			

		PAGO.	RESTO A PAGAR.
SANTA CATHARINA.			
Patrão-mór.....	Maior.....	120\$000	
Patrão e remadores do escaler.....	Sold.....	930\$420	
Escravos da Nação.....	Diar.....	726\$200	
	Grat.....	36\$500	
	Vest.....	279\$440	
	Curat.....	13\$548	
<i>Material.</i>			
Concerto de embarcações, e utensilios para as mesmas.....		618\$730	
Rações.....		662\$625	
Luzes.....		24\$000	
		3.411\$463	
S. PEDRO.			
Escrivão do deposito naval.....		895\$589	
Fiel do dito.....		242\$796	
Amanuenses.....		749\$996	
Apontador.....		210\$000	
Patrão-mór.....		300\$000	
Operarios.....		4.518\$490	
Material.....		3.433\$289	
		10.350\$160	
MATO GROSSO.			
Capitão de Fragata encarregado do Arsenal e do commando das barcas.....	Maior.....	720\$000	
	Comed.....	730\$000	
Segundo Tenente empregado.....	Maior.....	228\$418	
	Comed.....	142\$400	
Almoxarife.....	Ord.....	341\$667	
Escrivão.....	».....	400\$000	
Amanuense.....	».....	42\$000	
Mestre do aparelho.....	».....	720\$000	
Dito constructor.....	».....	1.495\$000	
Operarios.....	».....	2.367\$600	
<i>Material.</i>			
Materias primas, reparo de edificios, sustento de galés, rações, e expediente da Secretaria.....		4.440\$377	
		11.627\$662	
LONDRES.			
Despeza feita com a encomenda de hum vapor.....		104.918\$033	
Artilharia.....		32.474\$023	
		137.392\$058	
		1.289.583\$322	
TABELLA N.º 85.			
§ 12 DO ART. 5.º DA LEI.			
<i>Capitanias de Portos.</i>			
MUNICIPIO DA CÔRTE.			
Capitão do porto.....	Grat.....	397\$737	
Encarregado da Capitania.....	Maior.....	360\$000	
	Comed.....	292\$000	
	Sold. para criado..	115\$920	
	Raç. para si e o dito.	204\$400	
	Cera a 1/9 da lb...	40\$540	
Secretario.....	Grat.....	300\$000	
Empregado nas diligencias.....	Diar.....	62\$730	

			PAGO.	RESTO A PAGAR.
Delegado do Capitão do Porto em Campos.....	Maior.....	300\$000		
	Comed.....	219\$000		
	Sold. para criad....	115\$920		
	Raç. para si e o dito.	204\$390		
	Cera a 1/9 da lb....	40\$518		
<i>Socorro.</i>				
Patrões.....	Sold.....	387\$260		
Marinheiros.....	".....	2.780\$330		
	Rações.....	2.925\$485		
<i>Material.</i>				
Papel, pennas e outros artigos.....		601\$332	9.347\$562	
BAHIA.				
Capitão do Porto.....	Grat.....	399\$960		
Secretario.....	Ord.....	399\$960		
Empregado nas diligencias.....	Sal.....	233\$600		
<i>Material.</i>				
Papel, pennas e outros artigos.....		319\$120	1.362\$640	
Compra de bandeiras.....		10\$000		
SERGIPE.				
Capitão do Porto.....	Maior.....	720\$000		
	Comed.....	292\$000		
	Eq. do sol. p. ^a 1 cr. ^o	120\$000		
	» de raç.p. ^a si e dito	167\$170		
	» de cera a 1/9 de lb	40\$515		
	Grat.....	400\$000		
Secretario.....	Grat.....	400\$000		
Empregado nas diligencias.....	Diar.....	120\$000		
<i>Material.</i>				
Aluguel da casa.....		6\$000	2.015\$685	
Melhoramento da barra da Cotinguiba.....		150\$000		
ALAGOAS.				
Capitão do Porto.....	Maior.....	360\$000		
	Comed.....	147\$200		
	Eq. do sol. p. ^a 1 cr. ^o	60\$000		
	» de raç.p. ^a si e dito	147\$200		
	» de cera a 1/9 de lb	19\$624		
	Grat.....	58\$000		
Dito interino.....	Grat.....	320\$004		
Secretario.....	".....	320\$004		
Empregado nas diligencias.....	Diar.....	17\$920		
<i>Material.</i>				
Papel, pennas e outros artigos.....		100\$000	1.349\$948	
Aluguel da casa.....		120\$000		
PERNAMBUCO.				
Capitão do Porto.....	Grat.....	399\$960		
Secretario.....	".....	300\$000		
Agente.....	Venc.....	180\$000		
<i>Barca de socorro.</i>				
Patrão.....	Sold.....	216\$000		
12 Marinheiros.....	".....	1.822\$740		
<i>Material.</i>				
Papel, pennas e outros artigos.....		71\$746	4.310\$933	
Rações a praças.....		1.320\$487		

			PAGO.	RESTO A PAGAR.
PARAHIBA.				
Capitão do Porto.....	Maior.....	700\$000		
	Comed.....	365\$000		
	Equiv.....	36\$300		
	Sol. para 1 criado..	120\$000		
	Raç.....	217\$310		
Secretario.....	Ord.....	399\$995		
Empregado nas diligencias da Capitania.....	Sal.....	184\$960		
<i>Material.</i>				
Papel, pennas e outros artigos.....		131\$840		
Aluguel da casa.....		120\$000		
Despezas miudas.....		28\$120		
			2.303\$755	
RIO GRANDE DO NORTE.				
Capitão do Porto.....	Venc.....	1.179\$830		
Secretario.....	Ord.....	399\$996		
<i>Material.</i>				
Papel, pennas e outros artigos.....		90\$010		
Aluguel da casa.....		96\$000		
Agua e asseio da mesma.....		12\$000		
			1.777\$836	
MARANHÃO.				
Capitão do Porto.....	Maior.....	840\$000		
	Comed.....	365\$000		
	Raç.....	96\$000		
	Equiv.....	60\$826		
	Sol. de 2 criados...	220\$000		
	Rações.....	176\$000		
Secretario.....	Grat.....	400\$000		
<i>Barcas de soccorro.</i>				
Patrões.....	Sold.....	355\$000		
Remadores.....	".....	1.446\$991		
<i>Material.</i>				
Papel, pennas e outros artigos.....		29\$590		
Costeio.....		168\$920		
Reparos.....		552\$640		
Rações a patrões e remadores.....		963\$790		
			5.674\$757	
PARÁ.				
Entregue ao respectivo Almojarife.....			2.991\$239	
S. PAULO.				
Capitão do Porto.....	Maior.....	720\$000		
	Comed.....	292\$000		
	Equiv.....	40\$555		
	Sol. de 1 criado....	120\$000		
	Rações.....	167\$170		
Secretario.....	Ord.....	400\$000		
			1.739\$725	
SANTA CATHARINA.				
Capitão do Porto.....	Maior.....	650\$000		
	Comed.....	249\$600		
	Equiv.....	36\$295		
	Sol. de 1 criado....	117\$620		
	Rações.....	188\$794		
Secretario.....	Grat.....	399\$960		
Empregado nas diligencias da Capitania.....	Sal.....	69\$600		

		PAGO.	RESTO A PAGAR.
<i>Lancha de soccorro.</i>			
Patrão e remadores	1.170\$072		
<i>Barra da Laguna.</i>			
Pratico	Sold. 360\$000		
Patrão e remadores do escaler.....	» 912\$000		
<i>Material.</i>			
Papel, pennas e outros artigos.....	105\$220		
Rações aos Patrões e remadores.....	1.330\$278		
S. PEDRO.		5.589\$439	
Capitão do Porto.....	1.429\$783		
Delegado.....	1.074\$434		
Secretario	399\$996		
Patrões	758\$793		
Remadores	9.444\$231		
Aluguel de casa.....	1.200\$000		
		14.307\$237	
		52.770\$756	
TABELLA N.º 86.			
§ 13.º DO ART. 5.º DA LEI.			
<i>Força Naval.</i>			
MUNICIPIO DA CORTE.			
<i>Navios armados.</i>			
<i>Pessoal.</i>			
Soldos aos extranumerarios.....	55.496\$449		
Maiorias e gratificações.....	59.624\$667		
Comedorias aos Officiaes.....	24.237\$670		
Vencimentos ás praças do Corpo de Imperiaes Marinheiros.....	76.100\$415		
Idem ás do Corpo Fusileiros Navaes.....	5.903\$226		
Soldos á maruja.....	57.999\$930		
<i>Material.</i>			
Munições de boca.....	381.877\$734		
Ditas navaes.....	138.922\$815		
Ditas de guerra.....	31.827\$378		
Combustivel para vapores.....	57.042\$607		
<i>Navios desarmados.</i>			
<i>Pessoal.</i>			
Soldos aos extranumerarios.....	4.422\$825		
Maiorias e gratificações.....	2.453\$142		
Comedorias aos Officiaes.....	1.861\$910		
Soldos á maruja.....	38.433\$372		
<i>Material.</i>			
Munições de boca.....	24.433\$020		
Ditas navaes.....	2.026\$418		
<i>Transportes.</i>			
<i>Pessoal.</i>			
Soldos aos extranumerarios.....	7.369\$803		
Maiorias e gratificações.....	3.068\$918		
Comedorias aos Officiaes.....	4.798\$690		
Soldos á maruja.....	14.061\$424		
Mar.			

		PAGO.	RESTO A PAGAR.
<i>Material.</i>			
Munições de boca.....		21.866\$674	
Ditas navaes.....		7.355\$286	
			1.021.174\$393
BAHIA.			
<i>Navios armados.</i>			
<i>Fragata Constituição.</i>			
Officiaes d'Armada.....	Maior.....	386\$660	
	Comed.....	815\$400	
Ditos de saude.....	Sol.....	47\$000	
	Maior.....	12\$500	
	Comed.....	73\$600	
	Grat.....	40\$000	
Dito do culto.....	Sol.....	35\$000	
	Maior.....	12\$500	
	Comed.....	36\$800	
	Grat.....	40\$000	
Ditos de fazenda.....	Sol.....	58\$600	
	Maior.....	27\$000	
	Comed.....	73\$600	
	Grat.....	30\$000	
Ditos de apito.....	Sol.....	79\$600	
	Meios sol...	25\$500	
	Maior.....	35\$500	
Artistas.....	Sol.....	298\$070	
	Meios sol...	24\$000	
	Maior.....	18\$000	
Marinhagem e Imperiaes marinheiros.....	Sold.....	2.740\$060	
Fusileiros navaes.....	».....	131\$700	
<i>Fragata Paraguassú.</i>			
Officiaes d'Armada.....	Maior.....	4.116\$133	
	Comed.....	2.729\$200	
Ditos de saude.....	Maior.....	150\$000	
	Comed.....	146\$000	
	Grat.....	480\$000	
Official do culto.....	Sol.....	420\$000	
	Maior.....	150\$000	
	Comed.....	133\$600	
	Grat.....	480\$000	
Ditos de fazenda.....	Sold.....	989\$060	
	Meios sol...	52\$000	
	Maior.....	475\$000	
	Comed.....	332\$200	
	Grat.....	125\$800	
Ditos de apito.....	Sol.....	1.154\$900	
	Meios sol...	405\$000	
	Maior.....	223\$000	
Artistas.....	Sol.....	2.876\$900	
	Meios sol...	262\$000	
	Maior.....	207\$500	
Marinhagem e Imperiaes marinheiros.....	Sol.....	25.652\$767	
Fusileiros navaes.....	».....	402\$480	
<i>Curveta D. Januaria.</i>			
Officiaes d'Armada.....	Maior.....	617\$440	
	Comed.....	712\$400	
Ditos de saude.....	Sol.....	112\$200	
	Maior.....	12\$500	
	Comed.....	24\$800	
	Grat.....	40\$000	
Ditos do culto.....	Maior.....	12\$500	
	Comed.....	29\$100	
	Grat.....	40\$000	
Ditos de fazenda.....	Sol.....	152\$400	
	Maior.....	28\$000	
	Comed.....	98\$400	
	Grat.....	32\$000	

			PAGO.	RESTO A PAGAR.
Officiaes de apito	Sol	113	600	
	Meios sol ...	36	000	
	Maior	20	000	
Artistas	Sol	168	500	
	Meios sol ...	37	500	
	Maior	28	000	
Marinhagem e Imperiaes marinheiros	Sold	2.089	841	
<i>Vapor Guapiassu.</i>				
Officiaes d'Armada	Maior	451	660	
	Comed	432	400	
Ditos de fazenda	Sol	155	600	
	Meios sol ...	68	000	
	Comed	58	000	
Ditos de apito	Sol	815	729	
	Meios sol ...	29	000	
	Comed	63	000	
Artistas	Sol	308	100	
	Meios sol ...	65	550	
	Maior	57	666	
Marinhagem e Imperiaes marinheiros	Sold	1.917	777	
<i>Brigue Escuna Fidelidade.</i>				
Officiaes d'Armada	Maior	944	560	
	Comed	755	200	
Ditos de nautica	Sol	136	400	
Ditos de fazenda	"	236	800	
	Maior	84	000	
	Comed ...	98	800	
Ditos de apito	Sol	349	426	
	Meios sol ...	73	200	
	Maior	40	000	
	Grat	70	000	
Artistas	Sol	404	660	
	Meio sol ...	69	000	
	Maior	80	800	
Marinhagem e Imperiaes marinheiros	Sold	3.404	096	
<i>Brigue Escuna Andorinha.</i>				
Official d'Armada	Maior	43	320	
<i>Escuna Guahiba.</i>				
Official de nautica	Sol	12	000	
Dito de apito	"	20	000	
<i>Charrua Carioca.</i>				
Officiaes d'Armada	Comed	283	200	
Dito de saude	"	24	800	
Dito de nautica	"	24	800	
Ditos de fazenda	Sol	36	000	
	Meio sol ...	28	000	
	Comed	91	600	
Ditos de apito	Sol	94	960	
	Maior	16	400	
Artistas	Sol	40	000	
	Maior	20	000	
Marinhagem	Sold	788	860	
<i>Material.</i>				
Munições de boca		47.534	690	
Ditas navaes		27.951	069	
Ditas de guerra		3.510	620	

		PAGO.	RESTO A PAGAR.
<i>Navios desarmados.</i>			
<i>Barca d'agua.</i>			
Mestre e marinhagem.....	Sold.	1.189\$325	
<i>Barçaça.</i>			
Mestre e marinhagem.....	»	434\$000	
<i>Material.</i>			
Munições de boca.....		1.181\$826	
<i>Officiaes desembarcados.</i>			
1.º Tenente	Maior.....	210\$000	
2.º Ditos.....	»	30\$000	
Capellão.....	»	20\$000	
Marinhagem.....	Sold.....	1\$000	
		146.167\$205	
PERNAMBUCO.			
<i>Navios armados.</i>			
Fragata Paraguassú.....	Comed.....	344\$600	
Corveta Euterpe.....	Sold.....	1.959\$240	
	Meio sol....	287\$000	
	Maior.....	1.906\$490	
	Comed.....	2.110\$290	
	Grat.....	423\$990	
	Marinhag...	7.919\$670	
Quantia entregue para occorrer ás despezas nas diferentes commissões.....		300\$000	
Dita D. Januaria.....	Sold.....	2.414\$760	
	Meio sol....	541\$100	
	Maior.....	2.811\$000	
	Comed.....	2.421\$555	
	Grat.....	864\$000	
	Marinhag...	10.663\$908	
Brigue Caliope.....	Sold.....	1.333\$020	
	Meio sol....	612\$600	
	Maior.....	1.580\$310	
	Comed.....	1.430\$300	
	Grat.....	86\$000	
	Marinhag...	5.423\$800	
Quantia entregue para pagamentos dos soldos dos mezes de Dezembro e Janeiro.....		2.600\$000	
Brigue Escuna Legalidade.....	Sold.....	1.519\$071	
	Meio sol....	398\$566	
	Maior.....	1.148\$530	
	Comed.....	1.266\$690	
	Grat.....	110\$000	
	Marinhag...	3.362\$485	
Quantia entregue para occorrer ás despezas nas diferentes commissões.....		450\$000	
Brigue Escuna Canopo.....	Sold.....	903\$990	
	Meio sol....	222\$970	
	Maior.....	832\$960	
	Comed.....	793\$605	
	Grat.....	92\$330	
	Marinhag...	2.563\$200	
Brigue Escuna Andorinha.....	Sold.....	833\$330	
	Meio sol....	458\$330	
	Maior.....	811\$790	
	Comed.....	878\$500	
	Grat.....	91\$330	
	Marinhag...	3.300\$630	
Quantia entregue para occorrer ás despezas nas diferentes commissões.....		300\$000	
Idem para pagamento dos soldos dos mezes de Dez. e Jan., no porto de Tamandaré.....		1.500\$000	
Vapor Thetis.....	Sold.....	3.091\$310	
	Meio sol....	445\$000	
	Maior.....	1.350\$000	
	Comed.....	1.077\$450	
	Grat.....	100\$000	
	Marinhag...	4.798\$950	

		PAGO.	RESTO A PAGAR.
Vapor Guapiassú.....	Comed.....	6\$000	
	Marinhag.....	5\$370	
Dito Affonso.....	Comed.....	45\$000	
Dito Urania.....	Sold.....	1.191\$775	
	Meio sol.....	166\$496	
	Maior.....	707\$000	
	Comed.....	628\$820	
	Grat.....	35\$656	
	Marinhag.....	1.937\$970	
Quantia entregue para occorrer ás des- pezas nas differentes commissões.....		161\$000	
Dito D. Pedro.....	Sold.....	996\$010	
	Meio sol.....	83\$400	
	Maior.....	190\$830	
	Comed.....	245\$600	
	Grat.....	20\$000	
	Marinhag.....	261\$250	
Cuter N.º 1.....	Sold.....	99\$666	
	Meio sol.....	16\$333	
	Maior.....	50\$000	
	Comed.....	78\$000	
	Grat.....	16\$906	
	Marinhag.....	242\$130	
Quantia entregue para occorrer ás des- pezas nas differentes commissões.....		50\$000	
Barçaça Primavera.....	Sold.....	240\$766	
	Rações em dinheiro..	56\$400	
	Marinhag.....	227\$732	
Dita Despique.....	Sold.....	133\$333	
	Rações em dinheiro..	28\$500	
	Marinhag.....	121\$332	
<i>Transportes.</i>			
Vapor Paquete do Sul.....	Comed.....	6\$000	
Charrua Pernambucana.....	Sold.....	105\$460	
	Maior.....	70\$000	
	Comed.....	15\$900	
Quantia entregue para occorrer ás des- pezas nas differentes commissões.....		100\$000	
Pataxo Pirapama.....	Sold.....	448\$800	
	Maior.....	120\$000	
	Comed.....	363\$980	
	Marinhag.....	1.940\$204	
Soldo a 2 despenseiros que passarão para o Norte.....		40\$000	
Meio soldo, idem.....		20\$000	
Soldo a 1 Escrivão extranumerario, idem.....		28\$000	
Meio soldo, idem.....		14\$000	
Comedorias, idem.....		12\$000	
Expediente.....		894\$041	
Despezas miudas.....		115\$920	
Munições de boca.....		74.139\$813	
Ditas navaes.....		92.547\$536	
Ditas de guerra.....		3.930\$520	
PARAHIBA.			263.730\$099
Supprimento ao Brigue-escuna Legalidade.....			1.095\$445
PARÁ.			
Entregue ao respectivo Almojarife.....			88.204\$418
S. PEDRO.			
<i>Navios armados.</i>			
Officiaes embarcados.....		35.452\$610	
Commissario.....		940\$422	
Mestres das Canhoneiras.....		423\$240	
Marinhagem.....		21.887\$665	
Mar.			

		PAGO.	RESTO A PAGAR.
Imperiaes Marinheiros.....		2.572\$218	
Munições de boca.....		32.944\$594	
Ditas navacs.....		34.073\$808	
Ditas de guerra.....		1.293\$000	
Vapor Amelia.....		4.570\$994	
Dito Fluminense.....		2.643\$282	
Canhoneira Capivary.....		1.432\$800	
Dita S. Gonçalo.....		1.620\$932	
Dita Caçapava.....		4.941\$072	
Esquadrilha do Uruguay.....		2.692\$541	
			147.489\$178
MATO GROSSO.			
Marinhagem.....	Sold.....	2.726\$935	
	Rações.....	2.825\$944	
Imperiaes marinheiros.....	Vencim.....	10.187\$739	
			15.740\$638
LONDRES.			
A Officiaes que estudão na Europa.....			16.917\$486
			1.700.518\$862
TABELLA N.º 87.			
§ 14 DO ART. 5.º DA LEI.			
<i>Hospitaes.</i>			
MUNICIPIO DA CÔRTE.			
Director.....	Grat.....	480\$000	
Ao mesmo como Cirurgião empregado....	».....	480\$000	
Primeiro Cirurgião.....	Maior.....	180\$000	
	Comed.....	146\$000	
	Grat.....	480\$000	
Segundo dito.....	Maior.....	132\$000	
	Comed.....	146\$000	
	Grat.....	480\$000	
Ao mesmo como encarregado dos instru- mentos cirurgicos.....	».....	60\$000	
Encarregado da clinica externa.....	».....	332\$000	
Capellão.....	Maior.....	150\$000	
	Comed.....	146\$000	
	Grat.....	480\$000	
Escrivão.....	».....	579\$940	
Almoxarife.....	Venc.....	999\$996	
Escrevente.....	Grat.....	289\$600	
Praticante da extincta Contadoria servindo de Amanuense.....	Ord.....	249\$960	
	Grat.....	150\$000	
Primeiro Boticario.....	Venc.....	600\$000	
	Grat.....	120\$000	
Segundo dito.....	Venc.....	144\$000	
	Grat.....	72\$000	
	Comed.....	146\$000	
2 Praticantes.....	Venc.....	144\$000	
	Grat. a hum.....	48\$000	
Agente de compras.....	Grat.....	192\$000	
Primeiro Enfermeiro.....	».....	240\$000	
Ao mesmo como encarregado da roupa....	».....	48\$000	
Enfermeiros.....	».....	2.391\$005	
Cozinheiro.....	».....	64\$200	
<i>Material.</i>			
Guizamento da Capella.....		25\$263	
Medicamentos e utensis para a botica.....		12.018\$579	
Sanguessugas para o hospital e para a Armada.....		2.105\$263	
Roupa e utensis.....		3.157\$894	
Expediente do hospital e botica.....		651\$237	
			28.128\$937

			PAGO.	RESTO A PAGAR.
BAHIA.				
Medico	Grat...	594\$000		
Enfermeiros	Sal...	960\$000		
Cozinheiro	"	120\$000		
Barbeiro	"	96\$000		
Curativo de praças na Santa Casa da Misericordia		417\$480		
<i>Material.</i>				
Medicamentos		1.642\$500		
Dietas		616\$840		
Lavagem e concerto de roupa		703\$120		
Aluguel de sanguessugas		71\$520		
Compra de generos		3.589\$236		
Sepultura a cadaveres		186\$600		
Despezas miudas		4\$800		
			9.002\$096	671\$401
PERNAMBUCO.				
Cirurgião	Grat...	480\$000		
Administrador	Venc...	219\$000		
Enfermeiro	"	223\$000		
Ajudante	"	95\$000		
Cozinheiro	"	146\$000		
3 Serventes	Jorn...	575\$840		
<i>Material.</i>				
Medicamentos		4.130\$026		
Objectos de curativo		523\$826		
Dietas		1.413\$540		
Rações		2.585\$017		
Fornecimentos		818\$680		
Lavagem de roupa		460\$740		
Concertos		14\$920		
Enterros		318\$240		
			12.003\$829	
S. PEDRO.				
Curativo de praças			2.292\$614	
			51.427\$476	671\$401
TABELLA N.º 88.				
§ 15 DO ART. 5.º DA LEI.				
<i>Pharoes, sendo 20.000\$ para a construcção de hum no porto de Jaraguá da Provincia das Atagoas: 20.000\$ para a continuação do da ponta da Atalaia, á entrada do porto do Pará, e 20.000\$ para a construcção de outro no morro de S. Paulo, da Provincia da Bahia.</i>				
MUNICIPIO DA CÔRTE.				
<i>Pharol da Ilha Rasa.</i>				
Capitão Tenente encarregado	Grat...	480\$000		
5 Pharoleiros	"	967\$200		
	Comed.	176\$520		
<i>Material.</i>				
Azeite, torcidas, e outros objectos		2.125\$743		
<i>Pharol de Cabo Frio.</i>				
Capitão de Fragata, Director	Grat...	600\$000		
Administrador	"	438\$000		
Guarda do caes	Diar...	140\$000		
4 Pharoleiros	"	941\$444		
Servente	"	145\$000		
Patrão da catraia	"	294\$400		
Remadores	"	1.027\$200		

<i>Material.</i>		PAGO.	RESTO A PAGAR.
Azeite, torcidas e outros objectos.....	2.821\$441	10.156\$948	
BAHIA.			
<i>Pharol da Barra.</i>			
Administrador.....	Grat... 292\$000		
Pharoleiros.....	Jorn... 949\$000		
<i>Material.</i>			
Concerto do pharol.....	52\$800		
Azeite, torcidas e outros artigos.....	3.056\$515		
Construção do novo pharol no Morro de S. Paulo.....	18.800\$000		
Compra de varios objectos para o machinismo do mesmo.....	1.200\$000	24.350\$315	
ALAGOAS.			
Engenheiro encarregado da obra do Pharol.....	Grat... 58\$630		
Operarios.....	Jorn... 28\$400		
Materiaes.....	515\$680	602\$710	
PERNAMBUCO.			
<i>Pharol do Recife.</i>			
Administrador.....	Venc... 600\$000		
4 Pharoleiros.....	" 1.168\$000		
<i>Material.</i>			
Azeite, torcidas e outros artigos.....	2.294\$134		
Concertos.....	18\$000	4.080\$134	
CEARÁ.			
<i>Pharol de Mocaripe.</i>			
Administrador.....	Grat... 360\$000		
4 Pharoleiros.....	Jorn... 716\$000		
<i>Material.</i>			
Azeite, torcidas e outros artigos.....	1.451\$580	2.527\$580	
MARANHÃO.			
Director.....	Grat... 480\$000		
<i>Pharol da Ilha de Sant'Anna.</i>			
Administrador.....	Ord... 264\$000		
4 Pharoleiros.....	Jorn... 576\$000		
<i>Pharol de Itacolomy.</i>			
Administrador.....	Ord... 216\$000		
4 Pharoleiros.....	Jorn... 576\$000		
<i>Pharoes da Bahia da Capital.</i>			
Administrador do de S. Marcos.....	Ord... 288\$000		
2 Pharoleiros.....	Jorn... 384\$000		
Administrador do da Ponta d'Arêa.....	Ord... 276\$000		
Dito do de Alcantara.....	" 282\$000		
<i>Material.</i>			
Luzes.....	3.192\$360		
Candeeiros e concertos dos ditos.....	165\$500		
Transportes.....	265\$000		
Reparos.....	53\$480		

		PAGO.	RESTO A PAGAR.
Utensilios e expediente.....	64\$880		
Compra de 1 casco.....	70\$000		
Rações aos Pharoleiros.....	1.125\$639	8.278\$859	
PARÁ.			
Entregue ao respectivo Almojarife.....		22.700\$407	
S. PAULO.			
<i>Pharol da Ilha da Moella.</i>			
Encarregado.....	Ord..... 168\$000		
2 Marinheiros.....	Sold..... 240\$000		
Material.			
Azeite, torcidas e outros artigos.....	998\$870	1.406\$870	
S. PEDRO.			
Costeio do pharol.....		3.662\$615	
		77.766\$438	
TABELLA N.º 89.			
§ 16.º DO ART. 5.º DA LEI.			
<i>Academia de Marinha.</i>			
MUNICIPIO DA CÔRTE.			
Chefe de Divisão, 1.º Commandante.....	Maior..... 496\$000		
	Comed.... 406\$000		
Capitão de Mar e Guerra.....	Grat..... 1.573\$260		
Capitão de Fragata, 2.º Commandante.....	Maior..... 248\$000		
	Comed.... 101\$600		
Lentes.....	Ord..... 3.600\$000		
Ditos jubilados.....	Grat..... 806\$660		
Substitutos.....	Ord..... 1.593\$182		
Capitão de Fragata, mestre do aparelho.....	Maior..... 360\$000		
	Comed.... 292\$000		
Mestre de esgrima.....	Grat..... 600\$000		
Secretario.....	Ord..... 600\$000		
	Grat..... 240\$000		
Porteiro.....	Ord..... 360\$000		
Guardas.....	»..... 473\$320		
Aspirantes.....	Comed.... 3.739\$400		
Material.			
Diversas despesas, inclusive a de 10\$ mensaes que se abonão ao Porteiro para limpeza dos chronometros.....	1.485\$916	16.975\$338	
TABELLA N.º 90.			
§ 17.º DO ART. 5.º DA LEI.			
<i>Escolas.</i>			
MUNICIPIO DA CORTE.			
Lente de geometria applicada á artes.....	Ord..... 799\$920		
Mestre de 1.ªs letras dos aprendizes menores.....	Grat..... 480\$000		
Dito de desenho do Arsenal.....	»..... 144\$000		
Material.			
Papel, pennas e outros artigos.....	300\$059	1.723\$979	

		PAGO.	RESTO A PAGAR.
TABELLA N.º 91.			
§ 18.º DO ART. 5.º DA LEI.			
<i>Bibliotheca.</i>			
MUNICIPIO DA CORTE.			
Capitão Tenente, Bibliothecario.....	Maior.....	600\$000	
	Comed.....	219\$000	
	Sold. para criad.....	115\$920	
	Duas rações.....	204\$400	
	Cera a ¼ @.....	40\$510	
Escrevente.....	Grat.....	296\$000	
Porteiro.....	».....	60\$000	
<i>Material.</i>			
Papel, pennas e outros artigos.....		206\$067	
Livros, mappas e outros objectos.....		2.060\$672	
		3.802\$569	
TABELLA N.º 92.			
§ 19.º DO ART. 5.º DA LEI.			
<i>Reformados.</i>			
MUNICIPIO DA CORTE.			
<i>Corpo d'Armada.</i>			
Almirante.....	Sold.	2.725\$000	
Vice-Almirantes.....	»	3.979\$988	
Chefes d'Esquadra.....	»	5.567\$880	
Ditos de Divisão.....	»	2.625\$810	
Capitães de Mar e Guerra.....	»	3.015\$840	
Ditos de Fragata.....	»	2.482\$320	
Capitão Tenente.....	»	579\$960	
1.º Tenentes.....	»	1.167\$000	
2.º Ditos.....	»	1.142\$620	
Cirurgião-mór.....	»	679\$000	
Capellão.....	»	350\$000	
<i>Extincto Corpo d'Artilharia de Marinha.</i>			
Coronel graduado.....	Sold.	696\$000	
Majores.....	»	2.504\$830	
Capitães.....	»	2.234\$953	
1.º Tenentes.....	»	2.210\$635	
2.º Ditos.....	»	901\$553	
1.º Sargento.....	Pret.	94\$900	
Coronheiro.....	»	51\$422	
Soldados.....	»	577\$143	
		33.586\$854	
PERNAMBUCO.			
Soldado.....	Pret.	36\$500	
PARÁ.			
Entregue ao respectivo Almojarife.....		948\$000	
S. PAULO.			
Chefe de Esquadra.....	Sold.	1.320\$000	
SANTA CATHARINA.			
1.º Tenente.....	Sol.	348\$000	

		PAGO.	RESTO A PAGAR.
S. PEDRO.			
2.º Tenente.....	Sol	289\$920	
<i>Officiaes de saude.</i>			
1.º Cirurgião de numero.....	»	210\$000	
		499\$920	
		36.739\$274	
TABELLA N.º 93.			
§ 20.º DO ART. 5.º DA LEI.			
<i>Obras, applicando-se 80.000\$ ao melhoramento do porto do Recife de Pernambuco; 10.000\$ á construcção de huma ponte de desembarque na Capital do Ceará; 48.000\$ á obra do caes da Sagração na Capital do Maranhão, e á compra de huma barca de escavação, para melhoramento do porto da mesma Capital; e 10.000\$ á abertura da barra do rio Ceará-mirim na Provincia do Rio Grande do Norte.</i>			
MUNICIPIO DA CORTE.			
Continuação da obra do dique da Ilha das Cobras.....			43.710\$860
BAHIA.			
Operarios e serventes.....	Jorn.....	30.091\$540	
Material.....		10.026\$690	
Impressão de annuncios.....		3\$840	
Calçamento da rua em frente do Arsenal.....		400\$000	
		40.522\$070	
PERNAMBUCO.			
<i>Obras do melhoramento do Porto.</i>			
Inspector.....	Grat.....	500\$000	
Ajudante.....	»	476\$650	
Engenheiro civil.....	»	1.838\$200	
Dito mechanico.....	»	1.800\$000	
Desenhista.....	«	121\$600	
Patrão da lancha.....	Vencim .	18\$000	
Remadores.....	»	87\$200	
Canoeiros.....	»	686\$080	
Carpinteiros de machado.....	Jorn.....	789\$605	
Calafates.....	»	276\$455	
Carpinteiros.....	»	3.720\$240	
Pedreiros.....	»	4.013\$840	
Ferreiros.....	»	1.380\$160	
Canteiros.....	»	3.310\$000	
Serventes livres.....	»	5.754\$160	
Ditos escravos.....	»	3.914\$800	
Lavragem de pedra.....		365\$140	
Serragem de madeiras.....		358\$420	
Concertos.....		39\$640	
Aluguel de 16 canoas.....		228\$000	
Dito de 1 alvarenga.....		19\$200	
Material.....		37.273\$673	
<i>Barca de escavação.</i>			
2.º Constructor.....	Ord.....	720\$000	
	Grat.....	900\$000	
Machinista.....	Sold	112\$660	
Mestre.....	»	263\$046	
	Maior...	118\$333	
25 Marinheiros.....	Sold	2.807\$653	
Carpinteiros.....	Jorn	786\$960	
Calafates.....	»	179\$430	
Ferreiros.....	»	60\$080	
Gratificação a 1 Engenheiro por assentar a machina da barca.....		900\$000	
Munições de boca.....		2.000\$952	

		PAGO.	RESTO A PAGAR.
Munições navaes.....		1.841\$140	
Material.....		2.329\$412	
MARANHÃO.			
Obras do cães da Sagração.....			79.990\$729
S. PEDRO.			
<i>Barca de escavação.</i>			
Machinista.....	Vencim .	1.959\$385	
Ajudante.....	»	388\$906	
Apontador.....	»	150\$000	
Operarios.....	Jorn....	3.541\$540	
Moterial.....		3.497\$148	
Diversas despesas.....		64\$000	
			9.600\$979
			186.824\$638
TABELLA N.º 94.			
§ 21.º DO ART. 5.º DA LEI.			
<i>Despezas extraordinarias e eventuaes.</i>			
MUNICIPIO DA CORTE.			
Transporte de Officiaes e mais praças.....		3.230\$000	
Dito de recrutas.....		962\$000	
Engajamento de maruja.....		1.182\$000	
Ajudas do custo á diversos Officiaes da Armada e de Fazenda....		1.968\$000	
Fretes de vapores.....		49.220\$000	
Ditos de generos.....		1.238\$989	
Ditos de madeiras.....		679\$400	
Ditos de tres animaes para conduzirem bagagem á Mato Grosso...		105\$000	
Gratificação ao encarregado da escripturação da Secção de Marinha e Guerra do Conselho d'Estado.....		360\$000	
Dita á varios empregados da Secretaria d'Estado por diferentes trabalhos.....		2.546\$670	
Dita á diversos empregados no Quartel General.....		1.450\$000	
Dita aos Officiaes do Exercito empregados na Repartição da Marinha.		566\$299	
Dita ao Official incumbido de fiscalisar a construcção de hum barco de vapor.....		634\$340	
Dita ao encarregado do exame das madeiras.....		441\$820	
Dita ao incumbido de inspecionar a canhoneira mandada construir em S. João da Barra.....		360\$000	
Dita á varios Officiaes de Fazenda por diferentes trabalhos d'escripturação.....		167\$400	
Dita ao Contador Geral da Marinha.....		720\$000	
Dita á hum 3.º Escripturnario da Contadoria em exercicio na Secretaria d'Estado.....		33\$333	
Dita á hum Praticante da mesma em exercicio na Pagadoria....		469\$320	
Dita ao Ajudante dos Continuos da mesma Contadoria.....		292\$000	
Dita aos Praticantes extranumerarios addidos á mesma.....		99\$320	
Dita á diversos empregados da mesma pela liquidação de contas em atraso.....		755\$758	
Dita aos Escrivães da Intendencia.....		399\$884	
Dita aos Amanuenses idem.....		460\$080	
Dita aos Moços idem.....		852\$000	
Dita ao Fiel do Pagador e Thesoureiro.....		200\$004	
Dita a 2 Officiaes de Fazenda por coadjuvarem o Escrivão das officinas.....		868\$000	
Dita ao Moço da Thesouraria e Pagadoria.....		365\$000	
Dito ao 1.º Constructor do Arsenal.....		278\$000	
Dita aos Escreventes da Secretaria da Inspeção idem.....		200\$000	
Dita ao Engenheiro desenhador idem.....		456\$000	
Dita ao dito encarregado das officinas mechanicas de fundição idem.		480\$000	
Dita aos Apontadores idem.....		260\$520	
Dita ao Porteiro idem.....		72\$000	
Dita ao Membro da commissão encarregado do exame das derrotas.		960\$000	

	PAGO.	RESTO A PAGAR.
Gratificação aos Cirurgiões destacados no Hospital	507\$847	
Dita á hum 2.º Cirurgião interino do mesmo.....	4.118\$000	
Dita ao Servente em exercicio no mesmo.....	219\$000	
Dita aos Praticantes de cirurgia idem.....	60\$000	
Dita ao Mestre de apparelho e manobras da Academia	552\$000	
Dita aos Guardas idem	78\$330	
Dita ao Secretario do Conselho de Administração naval.....	240\$000	
Dita ao dito do de armamento e melhoramentos navaes.....	360\$000	
Dita ao Membro da commissão do exame desses mesmos objectos..	964\$000	
Dita aos Officiaes encarregados do recrutamento	880\$000	
Dita ao Porteiro da aula de geometria.....	132\$000	
Dita ao Official incumbido de apresentar hum projecto sobre a con- servação das matas e florestas	140\$000	
Dita ao encarregado do trem d'artilharia naval.....	202\$980	
Dita ao Instructor das menores na Boa-Viagem.....	720\$000	
Dita ao Coadjuvador dos trabalhos relativos á compilação da Legis- lação militar	104\$160	
Dita a hum 2.º Cirurgião destacado na Capitania do Porto.....	127\$970	
Dita ao Secretario interino da mesma.....	85\$830	
Dita ao Capitão do porto da Parahiba.....	60\$000	
Dita ao Official que interinamente servio de Ajudante da Inspeção.	15\$000	
Dita a hum 2.º Pharoleiro da Rasa por serviços extraordinarios...	26\$700	
Dita ao Mestre Constructor do Arsenal de Mato Grosso.....	360\$000	
Dita ao Mestre da barca Inhomerim, quando esteve ao serviço de Sua Magestade Imperial	100\$000	
Dita ao Pratico da barca S. Domingos, idem.....	50\$000	
Ao Vice-Almirante Conselheiro de Guerra, equivalente á 12 rações de etepe	1.337\$440	
Aos Vogaes do Conselho Supremo Militar, idem á 8 ditas.....	1.321\$480	
Aos Correios da Secretaria para compra de cavallos.....	200\$000	
Quinta parte do ordenado de 1.º Official da Contadoria Geral da Ma- rinha á dous 2.ºs que servirão interinamente aquelle lugar.....	486\$220	
Pintura da Secretaria d'Estado, fardamento de hum Correio e ou- tras despezas	2.636\$700	
Compra das Leis do Brasil para a mesma	156\$500	
Dita de objectos feitos na Lithographia Militar, idem.....	1.304\$800	
Armação do Camarim nas illuminações do Arsenal por occasião de festejos nacionaes	100\$000	
Lavagem de roupa dos remadores.....	177\$000	
Arrendamento por 4 mezes da casa da Ilha das Cobras.....	56\$000	
Toque e concerto de agulhas.....	175\$000	
Concerto de intrumentos nauticos pertencentes á diversas embarcações.	125\$000	
Aluguel da casa em que está a Academia de Marinha.....	4.583\$333	
Objectos diversos comprados para a mesma.....	150\$000	
Impressão dos mappas do Relatorio do Ministerio da Marinha....	2.072\$800	
Dita e brochura da memoria sobre o porto de Pernambuco.....	80\$000	
Despeza com o diploma e insignia da Ordem da Rosa para hum Imperial Marinheiro.....	104\$000	
Passagem de colonos.....	873\$553	
Dita e cavalgadura de Mato Grosso á Côte para hum Mestre de numero	1.128\$100	
Segunda prestação para conservação do canal do rio Inhomerim.	4.000\$000	
Maiorias e comedorias abonadas á hum 1.º Tenente por commandar o vapor Recife.....	51\$000	
Diferença de cambio nos vencimentos de praças estacionodas em portos estrangeiros.....	48.852\$356	
Quota da gratificação ao Porteiro e Ajudante do Gabinete Imperial.	80\$000	
	<hr/>	150.488\$236
RIO DE JANEIRO.		
Diarias a desertores do Corpo de Fuzileiros Navaes	6\$360	
Ditas a ditos do Corpo de Imperiaes Marinheiros.....	1\$800	
Ditas a recrutas do dito	27\$700	
	<hr/>	35\$860
ESPIRITO SANTO.		
Gratificação ao Escripturario encarregado das contas deste Ministerio.....	99\$996	
Mar.		

		PAGO.	RESTO A PAGAR.
BAHIA.			
Transporte de recrutas.....	77\$890		
Engajamento de Marinheiros.....	1.000\$000		
Gratificação ao Secretario do Conselho administrativo dos viveres..	81\$660		
Dita a 3 Praticantes extranumerarios.....	364\$770		
Dita a 1 Pratico.....	25\$000		
Captura de desertores.....	172\$000		
Benção da barca d'agua.....	12\$800		
Assignatura dos Jornaes.....	4\$000		
Reparo da avaria causada pela Charrua Carioca em huma barca Norueguense.....	20\$000		
Alcance do Thesoureiro Pagador.....	24.813\$378		
		26.571\$498	3\$000
PERNAMBUCO.			
Passagem de Officiaes de diferentes classes, Imperiaes Marinheiros, e 2 marinheiros.....	514\$000		
Engajamento de Marinheiros.....	253\$000		
Frete de huma barcaça, que conduzio mantimentos para o Brigue-escuna Andorinha ao porto de Tamandaré.....	20\$000		
Aluguel de huma dita com bomba que servio na querena do dito Brigue-escuna.....	225\$000		
Gratificação ao Secretario do Conselho de administração naval.....	58\$660		
Dita a hum Empregado da Contadoria pela tomada de contas do Cuter N.º 1.....	26\$400		
Dita ao Continuo da Contadoria.....	39\$960		
Dita ao Almoxarife.....	120\$000		
Dita ao Escrivão do Almoxarifado.....	120\$000		
Dita ao Patrão-mór interino.....	59\$000		
Dita ao Porteiro do Arsenal.....	109\$200		
Praticagem de diversos navios.....	1.826\$620		
Diarias a recrutas.....	8\$160		
Apprehensão de marinheiros.....	78\$000		
		3.458\$000	
PARAIBIBA.			
Gratificação ao pratico que da Provincia de Pernambuco conduzio para esta o Brigue-escuna Legalidade.....	20\$000		
Desmancho do Brigue Inglez Batersby.....	313\$520		
		333\$520	
RIO GRANDE DO NORTE.			
Transporte de recrutas.....	26\$140		
Diarias aos ditos.....	37\$330		
Vestuario aos mesmos.....	30\$080		
		93\$550	
CEARÁ.			
Gratificação pela achada de huma amarra de embarcação de guerra.....		60\$000	
MARANHÃO.			
Remoção da canoa Campeão, que foi a pique no canal da barra da Capital.....		189\$000	
PARÁ.			
Entregue ao respectivo Almoxarife.....		800\$000	
S. PEDRO.			
Reboques de navios de guerra.....	550\$600		
Ajuda de custo a hum Official para transportar-se á Uruguayana...	250\$000		
Compra de lanchões para o Uruguay.....	3.050\$000		
Soldo e rações a praças do Exercito embareadas na esquadilha do Uruguay.....	317\$770		
Gratificação aos machinistas dos vapores.....	488\$095		
Engajamento de Marinheiros.....	20\$000		
Diversas despesas.....	777\$720		
		5.454\$185	

LONDRES.		PAGO.	RESTO A PAGAR.
Engajamento de Marinheiros	54.098.360		
Despezas com artistas que estudão construcção naval em Inglaterra.	4.546.447		
Ajuda de custo a hum 2.º Tenente	87.432		
Despezas judiciaes	168.306		
Commissões pelas despezas deste Ministerio	1.590.464		
	60.490.709		
		248.074.554	3.000

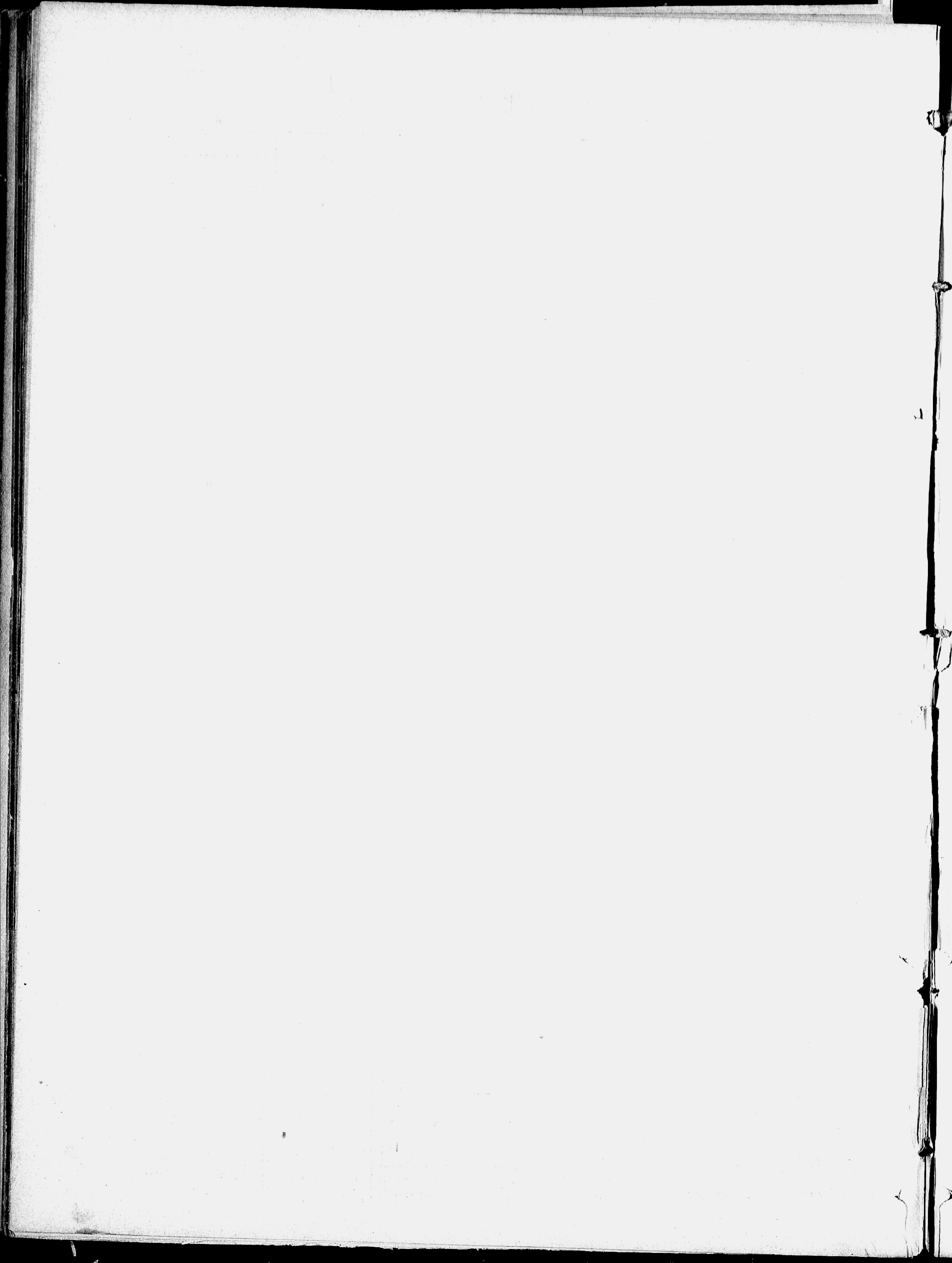

MINISTERIO DA GUERRA.

TABELLA N.º 95.

§ 1.º DO ART. 6.º DA LEI.

Secretaria d'Estado.

MUNICIPIO DA CÔRTE.

Ministro e Secretario d'Estado.....	Ord...	4.565,7334
	Grat..	2.282,7666
Official maior.....	Ord...	2.283,7325
Contador Geral.....	»	2.400,7000
Chefes de secção.....	»	5.933,7323
1.ºs Officiaes.....	»	6.209,7999
2.ºs Ditos.....	»	4.634,7959
Amanuenses.....	»	2.238,7331
Ditos militares.....	»	600,7000
Praticantes.....	»	937,7333
Cartorario.....	»	900,7000
Ajudante.....	»	600,7000
Porteiro.....	»	800,7000
Ajudantes.....	»	1.252,7500
Correios.....	»	2.604,7098

Expediente.

Papel, pennas e outros artigos.....		2.183,7710
Servente.....	Jorn..	144,7000
Impressão de actos.....		3.429,7540
Despezas miudas.....		3.794,7100

S. PEDRO.

1.º Official.....	Ord...	1.000,7000
		47.790,7518
		48.790,7518

TABELLA N.º 96.

§ 2.º DO ART. 6.º DA LEI.

Conselho Supremo Militar.

MUNICIPIO DA CÔRTE.

Tribunal.

Conselheiros de guerra.....	Grat..	4.683,7333
Vogaes.....	»	4.056,7666
Secretario de guerra.....	Ord...	1.999,7992
Juiz relator.....	Grat..	238,7888
Ministros adjuntos.....	»	685,7000
Porteiro.....	Ord...	300,7000
	Grat..	240,7000
Continuos.....	Ord...	400,7540
	Grat..	240,7333

Secretaria.

Official maior.....	Ord...	600,7000
	Grat..	600,7000
Officiaes.....	Ord...	2.520,7000
	Grat..	2.520,7000
Porteiro.....	Ord...	187,7636
	Grat..	180,7333
Continuos.....	Ord...	136,7103
	Grat..	81,7665

<i>Expediente.</i>		PAGO.	RESTO A PAGAR.
Papel, pennas e outros artigos.....	272	280	
Gratificação á ordenança.....	411	040	
Limpeza da casa do Conselho e Secretaria.....	82	200	
Despezas miudas.....	534	480	
		<u>20.670</u>	489
TABELLA N.º 97.			
§ 3.º DO ART. 6.º DA LEI.			
<i>Pagadorias, ficando augmentada com a quantia de 600 \$000, desde já a gratificação annual do Pagador do Arsenal de Guerra e Fiel da Pagadoria das Tropas da Côrte.</i>			
MUNICIPIO DA CÔRTE.			
Inspector.....	Ord...	2.400	\$000
1.ºs Officiaes.....	»	3.300	\$000
2.ºs Ditos.....	»	1.944	427
3.ºs Ditos.....	»	1.599	984
Pagador.....	»	4.599	\$996
	Grat...	600	\$000
Fiel.....	»	600	\$000
Amanuenses.....	Ord...	1.906	\$667
Porteiro.....	»	799	\$992
Continuo.....	»	499	\$992
<i>Expediente.</i>			
Papel, pennas e outros artigos.....		162	\$880
Despezas miudas.....		632	\$695
		<u>16.046</u>	\$543
RIO DE JANEIRO.			
Encarregado da contabilidade militar.....	Grat...	240	\$000
ESPIRITO SANTO.			
Encarregado da contabilidade militar.....	Grat...	240	\$000
BAHIA.			
Inspector.....	Ord...	900	\$000
Thesoureiro pagador.....	Grat...	150	\$000
Escrivão.....	Ord...	720	\$000
Official.....	»	480	\$000
Amanuenses.....	»	540	\$000
Porteiro.....	»	240	\$000
<i>Expediente.</i>			
Papel, pennas e outros artigos.....		1.045	\$940
		<u>4.075</u>	\$940
			350 \$000
SERGIPE.			
Encarregado da contabilidade militar.....	Grat...	240	\$000
ALAGOAS.			
Encarregado da contabilidade militar.....	Grat...	240	\$000

PERNAMBUCO.			PAGO.	RESTO A PAGAR.
Inspector.....	Ord...	999 \$ 996		
Thesoureiro pagador.....	Grat...	399 \$ 996		
Escrivão.....	Ord...	826 \$ 000		
Official.....	»	480 \$ 000		
2 Amanuenses.....	»	710 \$ 000		
Addido.....	Grat..	90 \$ 000		
Porteiro.....	Ord...	284 \$ 166		
<i>Expediente.</i>				
Papel, pennas e outros artigos.....		209 \$ 560		
Servente.....	Jornal.	209 \$ 120		
Livros.....		60 \$ 900		
			4.269 \$ 738	
PARAHIBA.				
Encarregado da contabilidade militar.....	Grat.		240 \$ 000	
RIO GRANDE DO NORTE.				
Encarregado da contabilidade militar.....	Grat		240 \$ 000	
CEARÁ.				
Encarregado da contabilidade militar.....	Grat.		240 \$ 000	
PIAUIHY.				
Encarregado da contabilidade militar.....	Grat.		240 \$ 000	
MARANHÃO.				
Encarregado da contabilidade militar.....	Grat.		240 \$ 000	
PARÁ.				
Inspector.....	Ord...	1.000 \$ 000		
Thesoureiro pagador.....	Grat..	400 \$ 000		
Escrivão.....	Ord...	720 \$ 000		
Official.....	»	480 \$ 000		
2 Amanuenses.....	»	438 \$ 667		
Porteiro.....	»	240 \$ 000		
<i>Expediente.</i>				
Papel, pennas e outros artigos.....		248 \$ 450		
Encadernações.....		78 \$ 800		
Despezas miudas.....		159 \$ 300		
			3.765 \$ 217	
S. PAULO.				
Encarregado da contabilidade militar.....	Grat.		240 \$ 000	
SANTA CATHARINA.				
Encarregado da contabilidade militar.....	Grat.		240 \$ 000	
S. PEDRO.				
Inspector.....	Ord...	1.171 \$ 108		
Thesoureiro pagador.....	»	799 \$ 992		
	Grat...	600 \$ 000		

			PAGO.	RESTO A PAGAR.
Escrivão	Ord...	639 \$ 996		
Officiaes	»	3.039 \$ 987		
Amanuenses	»	3.079 \$ 787		
Porteiro	»	250 \$ 000		
<i>Expediente.</i>				
Papel, pennas e outros artigos		493 \$ 620		
MINAS			10.074 \$ 490	
Encarregado da contabilidade militar	Grat.		240 \$ 000	
GOYAZ.				
Despeza deste \$			240 \$ 000	
MATO GROSSO.				
Inspector	Grat...	720 \$ 000		
Thesoureiro pagador	»	300 \$ 000		
Escrivão	»	600 \$ 000		
2 Amanuenses	»	436 \$ 667		
Porteiro	»	204 \$ 666		
<i>Expediente.</i>				
Papel, pennas e outros artigos		349 \$ 020		
			2.610 \$ 353	
			43.962 \$ 281	
TABELLA N.º 98.				350 \$ 000
§ 4.º DO ART. 6.º DA LEI.				
<i>Escola militar, e Observatorio astronomico.</i>				
MUNICIPIO DA CORTE.				
Director	Grat...	1.999 \$ 992		
Lentes cathedraicos	Ord...	17.012 \$ 224		
	Grat...	2.403 \$ 332		
Substitutos	Ord...	4.848 \$ 845		
	Grat...	1.800 \$ 000		
Secretario e Bibliothecario	Ord...	600 \$ 000		
	Grat...	600 \$ 000		
Preparadores	Ord...	1.200 \$ 000		
Escripturario	»	720 \$ 000		
Mestre de esgrima	»	600 \$ 000		
Porteiro	»	600 \$ 000		
Guardas	»	2.160 \$ 000		
Alferes Alumnos	Venc..	4.505 \$ 850		
Official encarregado da policia da Escola	»	781 \$ 320		
<i>Expediente.</i>				
Papel, pennas e outros artigos para as aulas e Secretaria		1.140 \$ 372		
Compra de livros		2.582 \$ 835		
Objectos para a aula de chimica		993 \$ 000		
Despezas miudas		323 \$ 430		

<i>Observatorio.</i>		PAGO.	RESTO A PAGAR.
Director.....	Grat..	600 \$ 000	
Ajudante.....	»	166 \$ 599	
Preparador.....	»	593 \$ 333	
Jornaes e instrumentos scientificos.....	»	3.945 \$ 570	
		50.176 \$ 802	
<i>LONDRES.</i>			
Instrumentos para o Observatorio.....		11.907 \$ 905	
		62.084 \$ 707	
TABELLA N.º 99.			
<i>Archivo Militar e Officina Lithographica.</i>			
MUNICIPIO DE CÔRTE.			
<i>Archivo.</i>			
Director.....	Grat. de exerc.	799 \$ 920	
	» addic....	360 \$ 000	
Archivista.....	» d'exerc...	720 \$ 000	
	» addic....	360 \$ 000	
Secretario.....	» d'exerc...	192 \$ 000	
	» addic....	114 \$ 666	
Desenhadores.....	» d'exerc...	1.670 \$ 083	
	» addic....	847 \$ 333	
Porteiro.....	Ord.....	480 \$ 000	
	Grat.....	238 \$ 000	
<i>Lithographia.</i>			
Lithographos e impressores.....	Venc..	3.861 \$ 179	
<i>Expediente.</i>			
Serventes.....	Jorn..	120 \$ 000	
Compra de livres, instrumentos e utensis.....		1.211 \$ 210	
Despezas miudas.....		382 \$ 350	
		11.356 \$ 741	
TABELLA N.º 100.			
§ 6.º do Art. 6.º da Lei.			
<i>Arsenaes e Armazens de artigos bellicos; sendo 60.000 \$ para compra de espadas, pistolas, clavinas e artilharia do novo systema de Paixhans, e 30.000 \$ para a Fabrica de armas da Conceição; supprimidos 480 \$ que vencem deus Praticantes na Contadoria do Arsenal de Guerra da Côte; e ficando percebendo o Official da mesma Contadoria ordenado igual ao que tem o 1.º Official da Secretaria do referido Arsenal.</i>			
MUNICIPIO DA CÔRTE.			
<i>Directoria.</i>			
Director.....	Ord..	1.523 \$ 333	
Vice-Director.....	»	1.123 \$ 333	
<i>Secretaria.</i>			
Secretario.....	Ord..	1.400 \$ 000	
Guer.	Grt...	200 \$ 000	

			PAGO.	RESTO A PAGAR
1.ºs Officiaes	Ord..	1.002	\$ 223	
2.ºs Ditos	»	766	\$ 673	
Praticantes	»	470	\$ 667	
Porteiro	»	400	\$ 000	
	Grat..	200	\$ 000	
Continuo	Ord..	300	\$ 000	
<i>Expediente.</i>				
Papel, pennas e outros artigos		585	\$ 515	
<i>Contadoria.</i>				
Contador	Ord..	912	\$ 887	
Official	»	1.000	\$ 000	
Amanuense	»	991	\$ 442	
<i>Expediente.</i>				
Papel pennas e outros artigos		324	\$ 010	
<i>Almoxarifado.</i>				
Almoxarife	Ord..	1.000	\$ 000	
Escrivães de classes	»	2.400	\$ 000	
Agente de compras	»	800	\$ 000	
Fieis	»	1.566	\$ 660	
Apontadores	»	800	\$ 000	
Guardas dos Armazens	Diar..	1.847	\$ 320	
<i>Expediente.</i>				
Papel pennas e outros artigos		795	\$ 610	
<i>Pagadoria.</i>				
Pagador	Ord..	600	\$ 000	
	Grat..	300	\$ 000	
Escrivão	»	240	\$ 000	
<i>Vencimentos diversos.</i>				
Constructor de reparos	Diar..	657	\$ 000	
	Grat..	240	\$ 000	
Escrivão das officinas	Ord..	600	\$ 000	
Amanuenses das ditas	»	240	\$ 000	
Empregados idem	Diar..	292	\$ 000	
Moço do serviço da Secretaria	»	365	\$ 000	
<i>Jornaes e materiaes</i>				
Mestres e contramestres	Jorn..	24.144	\$ 150	
Operarios	»	175.004	\$ 825	
Compra de materias primas		79.335	\$ 737	
<i>Serviço do Arsenal.</i>				
Feitores	Diar..	1.872	\$ 130	
Porteiros	»	1.108	\$ 800	
Serventes	»	8.144	\$ 150	
Patrão e remadores dos escaleres	Sold..	4.291	\$ 200	

		PAGO.	RESTO A PAGAR.
<i>Despeza com o serviço.</i>			
Sustento e curativo dos Africanos livres.....	6.229	\$ 750	
Vestuário dos mesmos.....	626	\$ 800	
Frete e condução de artigos bellicos.....	266	\$ 000	
Carreto de generos e materiaes.....	79	\$ 960	
Luzes e despezas miudas.....	4.792	\$ 379	
<i>Armamento.</i>			
Compra de armamento	58.105	\$ 806	
Concerto de dito no armazem da Conceição.....	19.618	\$ 390	
<i>Polvora.</i>			
Importancia de polvora consumida pela Repartição da Guerra na Côrte e nas Provincias.....	8.710	\$ 986	
Compra de materia prima idem.....	1.615	\$ 135	
<i>Aprendizes menores.</i>			
Mestres.....	2.545	\$ 600	
Substitutos.....	169	\$ 334	
Capellão e mestre de doutrina.....	630	\$ 000	
Compendios e utensis.....	213	\$ 762	
Pedagogo.....	360	\$ 000	
Ajudante.....	225	\$ 000	
Guardas.....	957	\$ 334	
Sustento do Pedagogo, ajudante, guardas e aprendizes menores.....	13.305	\$ 251	
Vestuário dos mesmos.....	9.235	\$ 366	
Lavagem de roupa.....	479	\$ 520	
Serventes..... Journ.	1.456	\$ 640	
Despezas com as aulas.....	552	\$ 590	
Despezas miudas.....	1.230	\$ 040	
	449.279	\$ 708	
Escrivão do almoxarifado da Provincia de Mato Grosso.....	300	\$ 600	
Mestre engajado para a dita Provincia.....	1.615	\$ 200	
			451 194 \$ 908
ESPIRITO SANTO.			
Encarregado..... Grat. add.....	160	\$ 000	
		\$ 80	\$ 000
2 Serventes..... Journ..	233	\$ 600	
Munições, limpeza de armamento e utensilios para corpos de guardas.....	231	\$ 500	
			705 \$ 100
BAHIA.			
Director..... Grat...	584	\$ 999	
Ajudante.....»	309	\$ 332	
Almoxarife pagador..... Ord....	799	\$ 992	
Escrivão.....»	600	\$ 000	
Dito das officinas.....»	255	\$ 332	
Escripturario.....»	499	\$ 992	
Amanuense.....»	349	\$ 996	
Fiel.....»	238	\$ 333	
Addido..... Grat....	468	\$ 000	
Apontador..... Ord....	257	\$ 777	
Porteiro.....»	306	\$ 500	
Ajudante.....»	155	\$ 549	
Guarda dos armazens..... Grat....	1.132	\$ 665	
Operarios..... Journ....	23.392	\$ 458	
Provimto dos armazens.....	38.339	\$ 115	
Diversas despezas.....	2.228	\$ 145	

		PAGO.	RESTO A PAGAR.
<i>Aprendizes menores.</i>			
Pedagogo	Grat.	600 \$ 000	
Ajudante	»	399 \$ 996	
Guardas	»	578 \$ 400	
Sustento do pedagogo, ajudante, guardas e aprendizes...		7.815 \$ 470	
Curativo dos menores		577 \$ 440	
Serventes	Jorn.	576 \$ 160	
Lavagem de roupa		472 \$ 980	
		80.938 \$ 631	
SERGIPE.			
Encarregado	Grat. add.	120 \$ 000	
	» de exerc.	72 \$ 000	
2 Serventes	Jorn.	365 \$ 000	
Munições		53 \$ 000	
Utensilios para a Companhia fixa		125 \$ 080	
		735 \$ 080	3 \$ 520
ALAGOAS.			
Encarregado	Grat. add.	80 \$ 000	
	» de exerc.	30 \$ 266	
Munições		473 \$ 020	
Concerto de armamento		473 \$ 800	
Utensilios para corpos de guardas		233 \$ 740	
Feitio de cinturões		544 \$ 000	
Reparo de peças		263 \$ 180	
		2.108 \$ 006	
PERNAMBUCO.			
Director	Grat.	600 \$ 000	
Ajudante	»	360 \$ 000	
Almoxatife pagador	Ord.	668 \$ 437	
Escrivão	»	600 \$ 000	
Dito das officinas	»	121 \$ 666	
Escripturario	»	600 \$ 000	
Amanuense	»	399 \$ 996	
Fiel	»	265 \$ 834	
Apontador	»	300 \$ 000	
Porteiro	»	300 \$ 000	
Ajudante	»	249 \$ 996	
5 Guardas dos armazens	Grat.	1.497 \$ 500	
Operarios	Jorn.	44.618 \$ 580	
Encarregado do laboratorio		12 \$ 600	
Generos e materias primas		13.106 \$ 606	
Compra de polvora		498 \$ 750	
Dita de livros		227 \$ 060	
Diversas despesas		399 \$ 110	
<i>Aprendizes menores.</i>			
Professor de primeiras letras		353 \$ 329	
Dito de musica		63 \$ 332	
Pedagogo		360 \$ 000	
Ajudante		240 \$ 000	
2 Guardas		480 \$ 000	
2 Serventes	Jorn.	230 \$ 400	
Sustento dos aprendizes		8.398 \$ 080	
Lavagem de roupa e despezas miudas		4.160 \$ 975	
		76.112 \$ 191	
PARAHIBA.			
Encarregado	Grat. add.	240 \$ 000	
	» de exerc.	96 \$ 000	

		PAGO.	RESTO A PAGAR.
Limpeza do armamento.....	1.198 \$ 040		
Munições.....	1.076 \$ 432		
Utensils para corpos de guarda.....	180 \$ 250		
		2.790 \$ 822	11 \$ 010
RIO GRANDE DO NORTE.			
Encarregado..... Grat. add....	119 \$ 999		
» de exerc.	72 \$ 000		
2 Serventes..... Jorn.....	233 \$ 600		
Munições.....	315 \$ 451		
		741 \$ 050	
CEARÁ.			
Encarregado..... Grat. add....	120 \$ 000		
» de exerc.	48 \$ 000		
2 Serventes..... Jorn.....	365 \$ 000		
Munições.....	462 \$ 680		
Concerto e limpeza d'armamento.....	93 \$ 032		
Utensils para corpos, guardas e fortalezas.....	40 \$ 720		
		1.129 \$ 432	18 \$ 320
PIAUHY.			
Encarregado..... Grat. add....	40 \$ 000		
» de exerc.	16 \$ 399		
Operarios..... Jorn.....	276 \$ 000		
Servente.....	10 \$ 844		
Concerto e limpeza de armamento.....	702 \$ 120		
Papel para cartuxame.....	18 \$ 400		
Utensils para quartéis e corpos de guardas.....	178 \$ 440		
		1.242 \$ 203	
MARANHÃO.			
Encarregado..... Grat. add....	120 \$ 000		
» de exerc.	47 \$ 866		
2 Serventes..... Jorn.....	232 \$ 960		
Munições.....	291 \$ 720		
Concerto e limpeza de armamento.....	695 \$ 030		
Utensils para corpos de guardas e fortalezas.....	903 \$ 980		
		2.291 \$ 556	
PARÁ.			
Director..... Grat.....	600 \$ 000		
Ajudante..... ».....	360 \$ 000		
Almoxarife pagador..... Ord.....	800 \$ 000		
Escrivão..... ».....	600 \$ 000		
Escripturario..... ».....	600 \$ 000		
Amanuense..... ».....	400 \$ 000		
Fiel..... ».....	300 \$ 000		
Apontador..... ».....	283 \$ 333		
Porteiro..... ».....	300 \$ 000		
Ajudante..... ».....	250 \$ 000		
Guardas dos armazens..... ».....	599 \$ 444		
Escrivão das officinas..... ».....	77 \$ 334		
Operarios..... Jorn.....	5.888 \$ 380		
Serventes..... ».....	794 \$ 680		
Provimto dos armazens.....	7.899 \$ 286		
Limpeza de armamento.....	2 \$ 285		
Frete de armamento e munições remetidos para o Alto Amazonas.....	40 \$ 000		
<i>Expediente.</i>			
Papel, pennas e outros artigos.....	384 \$ 420		
Despezas miudas.....	113 \$ 170		
Guer.			

		PAGO.	RESTO A PAGAR.
<i>Aprendizes menores.</i>			
Pedagogo.....	Grat.....	360 \$ 000	
Guarda.....	»	174 \$ 000	
Sustento do pedagogo, guarda e aprendizes.....		5 633 \$ 845	
Lavagem de roupa.....		269 \$ 630	
Utensils.....		149 \$ 100	
Luzes.....		93 \$ 332	
S. PAULO.			
Encarregado.....	Grat. add	120 \$ 000	
	» de exerc.	48 \$ 000	
Serventes.....	Jorn.....	211 \$ 840	
Munições.....		503 \$ 280	
Concerto e limpeza de armamento.....		47 \$ 080	
Utensils para corpos de guardas, e fortalezas.....		97 \$ 200	
		26.971 \$ 879	2.510 \$ 870
S. CATHARINA.			
Encarregado.....	Grat. add	84 \$ 000	
	» de exerc.	33 \$ 590	
Concerto e limpeza de armamento.....		10 \$ 240	
Utensils para corpos, guardas e fortalezas.....		16 \$ 460	
		1.027 \$ 400	
S. PEDRO.			
Director.....	Grat.....	600 \$ 000	
Ajudante.....	»	360 \$ 000	
Almoxarife pagador.....	Ord.....	799 \$ 992	
Escrivão.....	»	600 \$ 000	
Escripturario.....	»	499 \$ 992	
Amanuense.....	»	399 \$ 996	
Fiel.....	»	300 \$ 000	
Apontador.....	»	300 \$ 000	
Porteiro.....	»	300 \$ 000	
Ajudante.....	»	274 \$ 996	
Guardas dos armazens.....	Grat.....	1.500 \$ 000	
Operarios e serventes.....	Jorn.....	29.302 \$ 780	
Provimto dos armazens.....		45.117 \$ 713	
Condução de artigos bellicos.....		812 \$ 000	
		84.895 \$ 675	
<i>Aprendizes menores.</i>			
Pedagogo.....	Grat.....	360 \$ 000	
Sustento do pedagogo e aprendizes.....		2.659 \$ 391	
Vestuario.....		218 \$ 819	
Lavagem de roupa.....		249 \$ 996	
Cozinheiro.....		240 \$ 000	
		84.895 \$ 675	
MINAS.			
Encarregado.....	Grat. add	15 \$ 333	
	» de exerc.	9 \$ 200	
Ajudante.....	Grat.....	34 \$ 000	
Servente.....	Jorn.....	112 \$ 570	
Munições.....		229 \$ 500	
Concerto e limpeza de armamento.....		579 \$ 980	
Utensils para corpos e guardas, e outras despesas.....		2.241 \$ 620	
		3.232 \$ 203	
GOYAZ.			
Despeza deste \$.....			
		707 \$ 980	

MATO GROSSO.		PAGO.	RESTO A PAGAR
Director.....	Grat..	600.000	
Ajudante.....	»	351.000	
Almaxarife pagador.....	Ord...	688.888	
Escrivão.....	»	238.334	
Escripturario.....	»	576.667	
Amanuense.....	»	400.000	
Fiel.....	»	268.333	
Escrivão das officinas.....	»	66.667	
Apontador.....	»	297.500	
Porteiro.....	»	300.000	
Ajudante.....	»	200.000	
Operarios, guardas e serventes.....	Jorn..	11.304.470	
Generos e materias primas.....		8.202.941	
<i>Expediente.</i>			
Papel, pennas e outros artigos.....		2.122.251	
<i>Aprendizes menores.</i>			
Pedagogo.....		360.000	
Ajudante.....		240.000	
Sustento dos aprendizes.....		2.920.185	
Vestuário.....		660.189	
Lavagem de roupa.....		208.600	
		30.006.025	8.432.441
		766.974.431	10.976.161

TABELLA N.º 101.

§ 7.º DO ART. 6.º DA LEI.

Hospitales, ficando elevado o vencimento dos Enfermeiros do numero a 16.000 mensaes, e o dos supranumerarios a 14.000.

MUNICIPIO DA CÔRTE.

Director.....	Grat...	1.200.000
1.º Medico.....	Ord...	1.200.000
2.º Dito.....	»	999.996
1.º Cirurgião.....	»	1.096.666
2.º Dito.....	»	1.061.996
3.º Ditos.....	»	1.800.000
Almoxarife.....	»	960.000
Escrivão.....	»	571.999
Amanuenses.....	»	1.260.000
Capellão.....	»	320.000
Sacristão.....	Grat...	54.933
Boticario.....	»	543.331
Ajudante.....	»	349.333
Praticantes da botica.....	»	496.665
Ditos de cirurgia.....	»	686.997
Enfermeiro-mór.....	Venc.	294.165
Ajudante.....	»	153.599
Enfermeiros de numero.....	»	1.432.761
Ditos supra.....	»	1.908.510
Porteiro e fiel de fardamentos.....	»	300.000
Fiel de roupas.....	»	148.750
Comprador e despenseiro.....	»	240.000
Cozinheiro.....	»	240.000
Ajudante do Porteiro.....	»	121.466
Dito da cozinha.....	»	6.400

		PAGO.	RESTO A PAGAR.
Serventes.....	Jorn..	1.040,262	
Roupas e utensis.....		9.534,854	
Viveres e combustiveis.....		35.514,589	
Rações a empregados.....		1.459,533	
Medicamentos.....		11.928,923	
Sanguexugas.....		4.959,120	
Appositos e instrumentos de cirurgia.....		686,160	
Concerto e lavagem de roupa.....		3.409,650	
Despezas com o expediente.....		461,880	
Ditas miudas.....		1.454,520	
<i>Diversas despezas.</i>			
5 por % ao Almojarife.....		735,524	
Agua e luzes.....		3.888,942	
Gratificação ao barbeiro.....		67,200	
Dita aos africanos.....		1.466,910	
		93.755,634	
ESPIRITO SANTO.			
Curativo de praças.....		597,360	
BAHIA.			
Director.....	Grat..	60,000	
Ajudante.....	»	496,000	
Medico consultante.....	»	364,000	
Amanuense.....	»	72,000	
Enfermeiros.....	»	480,500	
Medicamentos.....		3.712,060	
Diversas despezas.....		145,940	
		5.030,500	
SERGIPE.			
Medico contractado.....	Grat..	416,774	
A Santa Casa da Misericordia pelo curativo de praças...		584,840	
		998,614	
ALAGOAS.			
Medico consultante.....	Grat..	408,945	
Cirurgião-mór.....	»	300,000	
Amanuense.....	»	72,000	
Enfermeiros.....	»	48,000	
Medicamentos.....		1.302,541	
Diversas despezas.....		496,040	
		2.627,526	
PERNAMBUCO.			
Director.....	Grat..	290,000	
Cirurgião-mór.....	»	100,000	
3 Ditos ajudantes.....	»	421,024	
2 Amanuenses.....	»	84,000	
Enfermeiros.....	»	305,700	
Medicamentos.....		7.747,635	
Aluguel da casa.....		500,000	
Compra de livros.....		21,600	
Utensilios.....		264,640	
Vencimento de empregados, medicamentos e utensilios para os Hospitales do Bonito e Agua preta.....		8.995,740	
		48.430,339	

PARAHIBA.		PAGO.	RESTO A PAGAR.
Cirurgião.....	Grat... 360 \$ 000		
Medicamentos.....	405 \$ 175		
Utensilios.....	823 \$ 300		
<i>Enfermaria creada na Villa de Mamanguape.</i>			
Cirurgião.....	16 \$ 774		
Curativo de praças.....	55 \$ 980		
RIO GRANDE DO NORTE.		1.661 \$ 229	
Medico.....	42 \$ 666		
Medicamentos.....	336 \$ 997		
CEARA'.		379 \$ 663	
Cirurgião-mór.....	Grat... 343 \$ 332		
Am anuense.....	» 72 \$ 000		
Enfermeiro.....	» 192 \$ 000		
Medicamentos.....	1.742 \$ 386		
Despezas miudas.....	42 \$ 000		
PIAUHY.		2.391 \$ 718	
Cirurgião.....	Grat... 480 \$ 000		
Serventes.....	Jorn... 80 \$ 452		
Medicamentos.....	853 \$ 261		
Dietas.....	1.465 \$ 262		
Luzes.....	121 \$ 500		
Utensilios e lavagem de roupa.....	238 \$ 720		
Despezas miudas.....	15 \$ 760		
MARANHÃO.		3.254 \$ 955	
Cirurgião-mór.....	Grat... 300 \$ 000		
Dito ajudante.....	» 96 \$ 000		
Amanuense.....	» 72 \$ 000		
2 Enfermeiros.....	» 65 \$ 200		
Medicamentos.....	2.146 \$ 832		
Sanguesugas.....	296 \$ 280		
Roupa e utensilios.....	490 \$ 000		
PARA'.		3.466 \$ 312	
Medico consultante.....	Grat... 373 \$ 333		
Cirurgião-mór.....	» 297 \$ 500		
Dito ajudante.....	» 119 \$ 467		
Amanuense.....	» 72 \$ 000		
Enfermeiros.....	» 63 \$ 400		
Barbeiro.....	» 156 \$ 000		
Medicamentos.....	2.963 \$ 101		
Roupa.....	2.684 \$ 123		
Luzes.....	256 \$ 661		
Utensilios.....	360 \$ 940		
S. PAULO.		7.346 \$ 525	564 \$ 656
Cirurgião ajudante.....	Grat... 300 \$ 000		
Amanuense.....	» 72 \$ 000		
Enfermeiro.....	» 36 \$ 500		
Boticario.....	» 240 \$ 000		
Ajudante.....	» 120 \$ 000		
Escrivão da Botica.....	» 50 \$ 000		
Guer.			

		PAGO.	RESTO A PAGAR.
Medicamentos.....	1.013 \$ 980	2.483 \$ 420	
Luzes.....	66 \$ 960		
Curativo de praças em diversos pontos da Provincia.....	525 \$ 800		
Utensilios.....	58 \$ 180		
SANTA CATHARINA.			
Empregados..... Grat...	237 \$ 800	4.554 \$ 604	
Medicamentos.....	1.083 \$ 178		
Dietas e outras despesas.....	3.233 \$ 626		
S. PEDRO.			
Director..... Grat...	190 \$ 000	40.995 \$ 004	
Medicos consultantes..... »	1.241 \$ 333		
Cirurgião ajudante..... »	2.348 \$ 497		
Amanuenses..... »	742 \$ 133		
Praticantes..... »	120 \$ 000		
Agente do Hospital da Capital..... »	23 \$ 480		
Fiel do mesmo..... »	203 \$ 120		
Enfermeiros..... »	1.226 \$ 425		
Cozinheiros..... »	187 \$ 540		
Ajudantes dos ditos..... »	187 \$ 540		
Serventes..... Jorn...	440 \$ 960		
Medicamentos.....	22.678 \$ 208		
Aluguel de casas.....	3.436 \$ 532		
Diversas despesas.....	7.939 \$ 236		
MINAS.			
Amanuense e enfermeiro..... Grat...	88 \$ 500	3.411 \$ 970	
Medicamentos, dietas, & c.....	3.201 \$ 860		
Despesas miudas.....	121 \$ 610		
GOYAZ.			
Despesas deste \$.....		2.586 \$ 695	
MATO GROSSO.			
2 Cirurgiões..... Grat...	366 \$ 000	4.338 \$ 375	670 \$ 900
3 Ditos ajudantes..... »	196 \$ 000		
4 Amanuenses..... »	204 \$ 000		
4 Enfermeiros..... »	97 \$ 100		
2 Serventes..... Jorn...	432 \$ 500		
Medicamentos.....	2.840 \$ 800		
Diversas despesas.....	201 \$ 975		
		198.310 \$ 443	1.235 \$ 556
TABELLA N.º 102.			
§ 8.º DO ART. 6.º DA LEI.			
<i>Commando de armas.</i>			
MUNICIPIO DA CÔRTE			
Commandante.....	Grat. de exerc.	1.360 \$ 000	
	» addic....	360 \$ 000	
	Forrag.....	1.218 \$ 000	

			PAGO.	RESTO A PAGAR.
Ajudante de ordens	Grat. de exerc.	252 \$ 000	5.610 \$ 700	
	» addic...	360 \$ 000		
	Forrag.....	547 \$ 500		
Dito de pessoa.....	Grat. de exerc.	120 \$ 000		
	» addic...	120 \$ 000		
	Forrag... ..	182 \$ 500		
Secretario.....	Grat. addic...	120 \$ 000		
	Exped.....	600 \$ 000		
Amanuense de 1. ^a classe	Grat. de exerc.	192 \$ 000		
Ditos de 2. ^a dita.....	» »	142 \$ 200		
Porteiro.....	» »	36 \$ 500		
RIO DE JANEIRO.				
Ajudante de ordens do Presidente da Provincia.	Grat. de exerc.	120 \$ 000	415 \$ 200	
	» addic...	120 \$ 000		
	Forrag.....	175 \$ 000		
ESPIRITO SANTO.				
Ajudante de ordens do Presidente da Provincia.	Grat. d'exerc.	120 \$ 000	456 \$ 300	
	» addic..	120 \$ 000		
	Forrag.....	158 \$ 700		
Amanuense	Grat.....	57 \$ 600		
BAHIA.				
Commandante.....	Grat. d'exerc.	959 \$ 999	3.043 \$ 766	
	» addic..	363 \$ 667		
	Forrag.....	760 \$ 000		
Ajudante de ordens.....	Grat. d'exerc.	120 \$ 000		
	» addic..	120 \$ 000		
	Forrag.....	182 \$ 500		
Secretario.....	Grat. d'exer.	360 \$ 000		
	» addic..	120 \$ 000		
Amanuense.....	» d'exerc.	57 \$ 600		
SERGIPE.				
Ajudante de ordens do Presidente.....	Grat. d'exerc.	120 \$ 000	472 \$ 800	
	» addic..	120 \$ 000		
	Forrag.....	175 \$ 500		
Amanuense.....	Grat.....	57 \$ 600		
ALAGOAS.				
Ajudante de ordens do Presidente.....	Grat. d'exerc.	119 \$ 992	790 \$ 655	
	» addic..	128 \$ 333		
	Etape.....	109 \$ 400		
	Forrag.....	146 \$ 000		
Amanuense.....	Grat.....	56 \$ 800		
Expediente.....		230 \$ 130		
PERNAMBUCO.				
Commandante.....	Grat. d'exerc.	1.012 \$ 386	2.836 \$ 251	
	» addic..	382 \$ 000		
	Forrag.....	579 \$ 746		
Ajudante de ordens.....	Grat. d'exerc.	159 \$ 666		
	» addic..	92 \$ 000		
	Forrag.....	144 \$ 960		
Secretario.....	Grat. d'exerc.	293 \$ 000		
	» addic..	114 \$ 893		
Amanuense	» d'exerc.	57 \$ 600		

		PAGO.	RESTO A PAGAR.
PARAHIBA.			
Ajudante de ordens do Presidente da Provincia.	Grat. d'exerc.	72 \$ 000	
	» addic..	120 \$ 000	
	Forrag.....	102 \$ 200	
	Etape.....	77 \$ 540	
Amanuense.....	Grat.....	57 \$ 600	
		429 \$ 340	
RIO GRANDE DO NORTE.			
Ajudante de ordens do Presidente da Provincia.	Grat. d'exerc.	71 \$ 400	
	» addic..	119 \$ 000	
	Forrag.....	115 \$ 840	
Amanuense.....	Grat. d'exerc.	57 \$ 600	
<i>Expediente.</i>			
Papel, pennas e outros artigos.....		108 \$ 920	
		472 \$ 760	
CEARÁ.			
Ajudante de ordens do Presidente.....	Grat. d'exerc.	120 \$ 000	
	» addic..	120 \$ 000	
	Forrag.....	167 \$ 500	
Amanuense.....	Grat.....	57 \$ 600	
		465 \$ 100	
PIAUHY.			
Ajudante de ordens do Presidente da Provincia	Grat. d'exerc.	76 \$ 466	
	» addic.	94 \$ 668	
	Forrag.....	163 \$ 200	
Amanuense.....	Grat. d'exerc.	57 \$ 600	
		391 \$ 934	
MARANHÃO.			
Ajudante de ordens do Presidente da Provincia.	Grat. d'exerc.	119 \$ 666	
	» addic..	119 \$ 666	
	Forrag.....	163 \$ 900	
	Etape.....	72 \$ 800	
Amanuense.....	Grat. d'exerc.	57 \$ 600	
		533 \$ 632	
PARÁ			
Commandante.....	Grat. d'exerc.	960 \$ 000	
	» addic..	240 \$ 000	
	Forrag.....	700 \$ 800	
Ajudante de ordens.....	Grat. d'exerc.	120 \$ 000	
	» addic..	120 \$ 000	
	Forrag.....	175 \$ 200	
Secretario.....	Grat. d'exerc.	360 \$ 000	
	» addic..	120 \$ 000	
Amanuense.....	» d'exerc.	57 \$ 600	
		2.853 \$ 600	
S. PAULO.			
Ajudante de ordens do Presidente da Provincia.	Grat. d'exerc.	72 \$ 000	
	» addic..	120 \$ 000	
	Etape.....	64 \$ 656	
	Forrag.....	164 \$ 220	
Amanuense.....	Grat.....	57 \$ 600	
		478 \$ 476	
SANTA CATHARINA.			
Ajudante de ordens do Presidente da Provincia.	Grat. addic...	120 \$ 000	
	» d'exerc.	120 \$ 000	
	Forrag.....	109 \$ 500	
Amanuense.....	Grat.....	57 \$ 600	
		407 \$ 100	

			PAGO.	RESTO A PAGAR.
S. PEDRO.				
Commandante.....	Grat. de exerc.	1.095 \$ 000		
	» addic....	365 \$ 000		
	Forrag.....	1.332 \$ 000		
2 Ajudantes de ordens.....	Grat. de exerc.	122 \$ 665		
	» addic....	195 \$ 466		
	Forrag.....	357 \$ 000		
Secretario.....	Grat. addic....	120 \$ 000		
	» de exped.	360 \$ 000		
2 Amanuenses.....	»	94 \$ 880		
			4.042 \$ 011	
MINAS.				
Ajudante de ordens do Presidente da Provincia	Grat. de exerc..	72 \$ 600		
	» addic....	120 \$ 960		
	Forrag.....	176 \$ 640		
Amanuense.....	Grat.....	57 \$ 600		
			427 \$ 800	
GOYAZ.				
Despeza deste §.....			160 \$ 666	
MATO GROSSO.				
Commandante.....	Grat. de exerc.	880 \$ 000		
	» addic....	220 \$ 000		
	Forrag.....	983 \$ 300		
Ajudante de ordens.....	Grat. de exerc.	72 \$ 000		
	» addic....	120 \$ 000		
	Forrag.....	266 \$ 825		
Secretario.....	Grat. de exerc.	360 \$ 000		
	» addic....	120 \$ 000		
Amanuense.....	» de exerc.	57 \$ 600		
			3.079 \$ 725	277 \$ 050
			27.367 \$ 816	277 \$ 050
MABELLA N.º 103.				
§ 9.º DO ARTIGO 6.º DA LEI.				
<i>Estado Maior General, e 1.ª e 2.ª Classe, ficando elevado a 2.000 \$ o ordenado do Auditor de Guerra da Corte, e supprimidos os lugares de Auditores nas Provincias onde não ha Commandos de armas; assim como a quantia de 3.000 \$ em que importa o soldo de hum Marechal do Exercito.</i>				
MUNICIPIO DA CORTE.				
<i>Estado Maior General.</i>				
Tenentes Generaes.....	Soldo.....	7.183 \$ 317		
Marechaes de Campo.....	»	11.017 \$ 000		
Brigadeiros.....	»	11.315 \$ 000		
1.ª Classe.				
Coroneis.....	»	7.487 \$ 916		
Tenentes Coroneis.....	»	10.221 \$ 739		
Majores.....	»	5.127 \$ 024		
Capitães.....	»	5.374 \$ 060		
Tenentes.....	»	3.782 \$ 464		
Alferes.....	»	917 \$ 383		
Cirurgião-mór do Exercito.....	»	2.003 \$ 324		
Auditor.....	»	1.135 \$ 332		
2.ª Classe.				
Coroneis.....	»	3.260 \$ 000		
Tenentes Coroneis.....	»	3.540 \$ 940		
Guer.				

			PAGO.	RESTO A PAGAR.
Majores.....	Soldo.....	3.057 \$ 168		
Capitães.....	»	2.269 \$ 970		
Tenentes.....	»	1.801 \$ 082		
Alferes.....	»	1.696 \$ 433		
Cirurgião-mór de Divisão	»	80 \$ 000		
			81.270 \$ 152	
RIO DE JANEIRO.				
2. ^a Classe.				
Tenente Coronel graduado	Soldo.....	840 \$ 000		
Major	»	840 \$ 000		
			1.680 \$ 000	
ESPIRITO SANTO.				
2. ^a Classe..				
2 Capitães.....	Soldo.....	1.000 \$ 000		
2 Tenentes.....	»	603 \$ 664		
2 Alferes.....	»	174 \$ 000		
			1.777 \$ 664	
BAHIA.				
<i>Estado Maior General.</i>				
Marchaes de Campo graduados	Soldo.....	1.705 \$ 726		
Brigadeiros.....	»	2.880 \$ 000		
1. ^a Classe.				
Coroneis	»	4.376 \$ 753		
Ditos graduados	»	100 \$ 000		
Tenentes Coroneis.....	»	600 \$ 000		
Ditos graduados.....	»	697 \$ 828		
Majores.....	»	840 \$ 000		
Ditos graduados	»	1.150 \$ 000		
Capitães.....	»	1.200 \$ 000		
Alferes.....	»	30 \$ 000		
2. ^a Classe.				
Corneis	»	1.280 \$ 000		
Ditos graduados.....	»	1.840 \$ 000		
Tenentes Coroneis ditos	»	886 \$ 666		
Majores.....	»	1.680 \$ 000		
Ditos graduados.....	»	600 \$ 000		
Capitães.....	»	1.250 \$ 000		
Tenentes.....	»	1.405 \$ 666		
Alferes.....	»	728 \$ 000		
			23.250 \$ 639	
SERGIPE.				
2. ^a Classe.				
Tenente Coronel graduado	Soldo.....	840 \$ 000		
Tenente.....	»	305 \$ 664		
			1.145 \$ 664	
PERNAMBUCO.				
<i>Estado Maior General.</i>				
2 Marchaes de Campo graduados	Soldo.....	1.344 \$ 000		
Brigadeiro.....	»	360 \$ 000		
				336 \$ 000

			PAGO.	RESTO A PAGAR.
<i>1.^a Classe.</i>				
Coronel graduado.....	Soldo..	1.520,000		
4 Tenentes Coroneis.....	»	2.961,333		
Dito graduado.....	»	496,000		
Major.....	»	700,000		
Dito graduado.....	»	342,666		
2 Capitães.....	»	890,000		
Tenente.....	»	175,000		
3 Alferes.....	»	270,000		
<i>2.^a Classe.</i>				
2 Coroneis.....	»	938,072		
2 Tenentes Coroneis.....	»	886,666		
2 Ditos graduados.....	»	1.406,000		
2 Majores.....	»	924,000		
2 Capitães.....	»	520,000		
2 Ditos graduados.....	»	770,000		
2 Tenentes.....	»	700,000		
4 Alferes.....	»	1.231,000		
			15.834,737	
PARAHIBA.				
<i>2.^a Classe.</i>				
3 Majores.....	Soldo..	2.674,000		
Capitão graduado.....	»	420,000		
Tenente.....	»	420,000		
Alferes.....	»	462,000		
Auditor.....	»	220,921		
			3.596,921	
RIO GRANDE DO NORTE.				
<i>2.^a Classe.</i>				
Major.....	Soldo..	840,000		
Tenente.....	»	410,666		
			1.250,666	
CEARÁ.				
<i>2.^a Classe do Estado Maior.</i>				
Capitão.....	Soldo..	530,820		
Alferes.....	»	312,000		
			842,820	
PIAUIHY.				
<i>2.^a Classe.</i>				
Tenente.....	Sol...		150,000	
MARANHÃO.				
<i>1.^a Classe.</i>				
Brigadeiro graduado.....	Soldo..	1.200,000		
Major dito.....	»	600,000		
Capitão dito.....	»	105,000		
<i>2.^a Classe.</i>				
Alferes.....	»	269,000		
			2.174,000	

PARÁ.		PAGO.	RESTO A PAGAR.
<i>1.^a Classe.</i>			
Tenente Coronel.....	Soldo..	960 7 000	
Tenente.....	»	350 7 667	
Alferes.....	»	60 7 000	
<i>2.^a Classe.</i>			
Major graduado.....	»	466 7 666	
Capitães.....	»	900 7 000	
Auditor.....	»	435 7 000	
		3.172 7 333	
S. PAULO.			
<i>1.^a Classe.</i>			
2 Brigadeiros graduados.....	Soldo..	1.800 7 000	
Tenente Coronel dito.....	»	840 7 000	
2 Capitães.....	»	1.072 7 500	
Dito graduado.....	»	441 7 000	
Tenente.....	»	50 7 000	
<i>2.^a Classe.</i>			
Coronel.....	»	1.200 7 000	
2 Tenentes Coroneis graduados.....	»	1.680 7 000	
Major dito.....	»	120 7 000	
2 Capitães.....	»	1.172 7 000	
		8.375 7 500	
SANTA CATHARINA.			
<i>1.^a Classe.</i>			
Tenente Coronel graduado.....	Soldo..	720 7 000	
<i>2.^a Classe.</i>			
Tenente Coronel graduado.....	»	840 7 000	
Major.....	»	840 7 000	
Dito graduado.....	»	600 7 000	
4 Alferes.....	»	1.421 7 000	
		4.421 7 000	
S. PEDRO.			
<i>Estado Maior General.</i>			
Tenente General.....	Soldo..	1.546 7 664	
Marechal de Campo.....	»	1.800 7 000	
Brigadeiros.....	»	4.868 7 480	
<i>1.^a Classe.</i>			
Coronel.....	»	100 7 000	
Tenentes Coroneis.....	»	480 7 000	
Majores.....	»	1.662 7 190	
Ditos graduados.....	»	4.000 7 000	
Capitães.....	»	1.090 7 000	
Ditos graduados.....	»	346 7 500	
Cirurgiões-móres de brigada.....	»	4.680 7 000	

		PAGO.	RESTO A PAGAR.
<i>2.^a Classe.</i>			
Coronel.....	Soldo.	1.100,000	
Dito graduado.....	»	320,000	
Tenentes Coroneis.....	»	1.110,000	
Ditos graduados.....	»	960,000	
Majores.....	»	840,000	
Ditos graduados.....	»	1.200,000	
Capitães.....	»	500,000	
Tenentes.....	»	390,000	
Auditor.....	»	1.599,996	
		22.593,830	
MINAS.			
<i>1.^a Classe.</i>			
2 Tenentes.....	Soldo..	843,632	
<i>2.^a Classe.</i>			
Tenente Coronel graduado.....	»	840,000	
3 Tenentes.....	»	920,502	
Alferes.....	»	180,000	
		2.784,134	
MATO GROSSO.			
<i>2.^a Classe.</i>			
Capitão.....	Soldo..	46,667	
3 Tenentes.....	»	862,667	
2 Alferes.....	»	747,100	
Auditor.....	»	600,000	
		2.256,434	200,000
		176.576,494	536,000
TABELLA N.º 104.			
§ 10.º DO ART. 6.º DA LEI.			
<i>Imperial Corpo de Engenheiros, e supprimida a quantia de 10.000,800, em que importa o soldo de trinta 2.ºs Tenentes.</i>			
MUNICIPIO DA CÔRTE.			
Coroneis.....	Soldo..	6.599,920	
Tenentes Coroneis.....	»	8.202,467	
Majores.....	»	9.180,409	
Capitães.....	»	8.447,862	
1.ºs Tenentes.....	»	5.724,459	
2.ºs Ditos.....	»	4.612,536	
		42.767,653	
BAHIA.			
Tenente Coronel.....	Soldo..	790,000	
Majores.....	»	140,000	
Capitães.....	»	1.070,000	
1.ºs Tenentes.....	»	350,000	
2.ºs Ditos.....	»	420,000	
		2.770,000	
ALAGOAS.			
Coronel.....	Soldo..	196,666	
1.º Tenente.....	»	105,000	
		301,666	
Guer.			

		PAGO.	RESTO A PAGAR.
PARAHIBA.			
1.º Tenente.....	Soldo..	317.711	
CEARÁ.			
1.º Tenente.....	Soldo..	104.748	
MARANHÃO.			
Major.....	Soldo..	471.733	
Dito graduado.....	»	500.700	
Capitão.....	»	100.700	
		1.071.733	
PARÁ.			
Coronel graduado.....	Soldo..	960.700	
Capitães.....	»	1.240.766	
1.º Tenente.....	»	56.700	
		2.256.766	
S. PAULO.			
2 Majores.....	Soldo..	1.680.700	
Capitão.....	»	600.700	
		2.280.700	
SANTA CATHARINA.			
Coronel.....	Soldo.	960.700	
Capitão.....	»	111.7652	
1.º Tenente.....	»	350.700	
		1.421.7652	
S. PEDRO.			
Tenente Coronel graduado.....	Soldo.	317.750	
Majores.....	»	105.700	
Capitães.....	»	1.528.7006	
1.º Tenentes.....	»	795.798	
2.º Ditos.....	»	48.700	
		2.794.7504	
MINAS.			
Capitão graduado.....	Soldo.	462.700	
GOYAZ.			
Despeza deste §.....		46.7646	
MATO GROSSO.			
1.º Tenente.....	Soldo	12.700	
		56.603.729	
TABELLA N.º 105.			
§ 11.º DO ART. 6.º DA LEI.			
<i>Officiaes da 3.ª Classe.</i>			
MUNICIPIO DA CÔRTE.			
Brigadeiros.....	Soldo..	2.640.700	
Tenentes Coroneis.....	»	2.536.700	
Capitães.....	»	6.436.750	
Tenentes.....	»	2.149.767	
Alferes.....	»	2.354.700	
Cirurgião-mór.....	»	420.700	
		16.536.7170	

RIO DE JANEIRO.		PAGO.	RESTO A PAGAR.
1.º Tenente	Soldo.	420.000	
BAHIA.			
Marechal de Campo	Soldo.	300.000	
Brigadeiros	»	360.000	
Coroneis	»	1.200.000	
Tenentes Coroneis	»	960.000	
Majores	»	840.000	
Capitães	»	1.550.000	
Tenentes	»	440.000	
Alferes	»	1.190.000	
Cirurgiões-móres Ajudantes	»	1.260.000	
		8.100.000	
SERGIPE.			
2.º Tenente	Soldo.	110.000	
ALAGOAS.			
3 Capitães	Soldo.	1.696.300	
2 Alferes	»	560.000	
		2.256.300	
PERNAMBUCO.			
2 Majores	Soldo.	630.000	
7 Capitães	»	3.592.000	
7 Tenentes	»	2.086.000	
12 Alferes	»	3.028.000	
		9.336.000	
PARANHIBA.			
Alferes	Soldo.	30.000	
CEARÁ.			
2 Tenentes	Soldo.	589.166	
3 Alferes	»	816.000	
		1.405.166	
PIAUIHY.			
Tenente	Soldo.	280.008	
Alferes	»	360.000	
		640.008	360.000
MARANHÃO.			
3 Capitães	Soldo.	2.100.000	
2 Alferes	»	720.000	
		2.820.000	50.000
PARÁ.			
Tenentes Coroneis	Soldo.	840.000	
Majores	»	840.000	
Capitães	»	3.600.000	
Tenentes	»	1.371.000	
2.º Ditos	»	716.000	
Alferes	»	1.080.000	
		8.447.000	
S. PAULO.			
Major	Soldo.	840.000	
3 Capitães	»	1.382.500	
4 Tenentes	»	1.680.000	
3 Alferes	»	840.000	
		4.742.500	

			PAGO.	RESTO A PAGAR.
SANTA CATHARINA.				
Tenente Coronel graduado.....	Soldo..	840 \$ 000		
2 Majores.....	»	1.050 \$ 000		
Dito graduado.....	»	600 \$ 000		
3 Capitães.....	»	1.692 \$ 857		
3 Tenentes.....	»	924 \$ 000		
3 Alferes.....	»	840 \$ 000		
Cirurgião-mór.....	»	336 \$ 000		
Dito ajudante.....	»	360 \$ 000	6.642 \$ 857	
S. PEDRO.				
Capitães.....	Soldo..	6.650 \$ 000		
Tenentes.....	»	2.241 \$ 250		
Alferes.....	»	5.610 \$ 000		
Cirurgiões-móres.....	»	900 \$ 000	15.401 \$ 250	
MINAS.				
Major.....	Soldo..	840 \$ 000		
3 Alferes.....	»	1.020 \$ 000	1.860 \$ 000	
GOYAZ.				
Despeza deste \$.....			660 \$ 000	
MATO GROSSO.				
2 Tenentes.....	Soldo..	989 \$ 333		
2 Alferes.....	»	683 \$ 000	1.672 \$ 333	
			81.079 \$ 584	410 \$ 000
TABELLA N.º 106.				
§ 12.º DO ART. 6.º DA LEI.				
<i>Officiaes Honorarios.</i>				
MUNICIPIO DA CÔRTE.				
Tenente Coronel.....	Soldo..	640 \$ 000		
Alferes.....	»	132 \$ 000	772 \$ 000	
BAHIA.				
Tenentes Coroneis.....	Soldo..	960 \$ 000		
Majores.....	»	999 \$ 992		
Capitães.....	»	525 \$ 000		
Tenentes.....	»	150 \$ 000		
Alferes.....	»	264 \$ 000	2.898 \$ 992	
MARANHÃO.				
2 Capitães.....	Soldo..	528 \$ 000		
1 Alferes.....	»	264 \$ 000	792 \$ 000	
PARA'.				
Capitão.....			198 \$ 000	22 \$ 000
S. PAULO.				
Capitão.....	Soldo..	480 \$ 000		

SANTA CATHARINA.		PAGO.	RESTO A PAGAR.
Tenense Coronel.....	Soldo..	320 \$ 000	
S PEDRO.			
Coronel.....	Soldo..	600 \$ 000	
Tenentes Coroneis.....	»	1.980 \$ 000	
Majores.....	»	499 \$ 992	
Capitães.....	»	1.760 \$ 000	
Alferes.....	»	894 \$ 000	
Cirurgião-mór.....	»	933 \$ 333	
		6.667 \$ 325	
TABELLA N.º 107.		12.128 \$ 317	22 \$ 000
§ 13.º DO ART. 6.º DA LEI.			
<i>Officiaes da 2.ª Linha.</i>			
MUNICIPIO DA CÔRTE.			
Coroneis.....	Soldo..	600 \$ 000	
Tenentes Coroneis.....	»	1.629 \$ 000	
Majores.....	»	447 \$ 000	
Capitães.....	»	1.334 \$ 000	
Tenentes.....	»	874 \$ 000	
Alferes.....	»	264 \$ 000	
		5.148 \$ 000	
RIO DE JANEIRO.			
Coronel.....	Soldo..	600 \$ 000	
Capitão.....	»	240 \$ 000	
		840 \$ 000	
ESPIRITO SANTO.			
Coronel.....	Soldo..	279 \$ 200	
BAHIA.			
Coroneis.....	Soldo..	1.989 \$ 000	
Tenentes Coroneis.....	»	1.968 \$ 329	
Majores.....	»	750 \$ 000	
Capitães.....	»	495 \$ 000	
Tenentes.....	»	240 \$ 000	
		5.442 \$ 329	
ALAGOAS.			
Tenente Coronel.....	Soldo..	432 \$ 000	
Capitão.....	»	216 \$ 000	
Alferes.....	»	216 \$ 000	
		864 \$ 000	
PERNAMBUCO.			
2 Coroneis.....	Soldo..	900 \$ 000	
Tenente Coronel.....	»	270 \$ 000	
Major.....	»	312 \$ 000	
Capitão.....	»	90 \$ 000	
Tenente.....	»	300 \$ 000	
Alferes.....	»	240 \$ 000	
		2.112 \$ 000	
PARAHIBA.			
Coronel.....	Soldo..	640 \$ 000	
Tenente Coronel.....	»	600 \$ 000	
		1.240 \$ 000	
Guer.			

		PAGO.	RESTO A PAGAR.
CEARÁ.			
Tenente Coronel.....	Soldo..	312 \$ 000	
Tenente	»	300 \$ 000	
Alferes	»	144 \$ 000	
		756 \$ 000	
PIAUHY.			
Tenente.....	Soldo.	240 \$ 000	360 \$ 000
MARANHÃO.			
Tenente	Soldo.	300 \$ 000	120 \$ 000
S. PAULO.			
5 Coroneis.....	Soldo..	2.955 \$ 000	
Tenente Coronel	»	312 \$ 000	
6 Capitães	»	2.100 \$ 000	
4 Tenentes	»	1.150 \$ 000	
2 Alferes.....	»	528 \$ 000	
		7.045 \$ 000	
S. CATHARINA.			
Tenente	Soldo	300 \$ 000	
S. PEDRO.			
Coroneis	Soldo..	270 \$ 000	
Capitães.....	»	848 \$ 000	
Tenentes	»	300 \$ 000	
Alferes.....	»	242 \$ 000	
		1.660 \$ 000	
MINAS.			
Coronel.....	Soldo..	312 \$ 000	
Major.....	»	600 \$ 000	
		912 \$ 000	
MATO GROSSO.			
Capitão.....	Soldo.	300 \$ 000	
		27.438 \$ 529	480 \$ 000

TABELLA N.º 108.

§ 14.º DO ART 6.º DA LEI.

Reformados.

MUNICIPIO DA CORTE.

Marchaes do Exercito.....	Soldo..	5.650 \$ 838
Tenentes Generaes.....	»	6.943 \$ 920
Marchaes de Campo.....	»	9.591 \$ 240
Brigadeiros	»	23.322 \$ 798
Coroneis	»	20.923 \$ 906
Tenentes Coroneis.....	»	15.363 \$ 000
Majores.....	»	22.011 \$ 149
Capitães	»	24.680 \$ 012
Tenentes.....	»	15.624 \$ 746
Alferes.....	»	15.728 \$ 089
Cirurgião-mór do Exercito.....	»	2.572 \$ 800
Cirurgiões-móres	»	3.861 \$ 630
Ditos ajudantes	»	572 \$ 000

			PAGO.	RESTO A PAGAR.
Inferiores, cabos e soldados.....	Pret...	4 660,514	172.126,226	
	Etape..	513,966		
	Fard..	105,618		
RIO DE JANEIRO.				
Marechal de Campo.....	Soldo.	960,000	5.424,400	
Brigadeiro.....	»	540,000		
Coronel.....	»	348,000		
2 Tenentes Coronéis.....	»	900,000		
2 Majores.....	»	888,000		
4 Capitães.....	»	1.320,000		
Tenente.....	»	110,000		
Cirurgião-mór.....	»	300,000		
2 Soldados.....	Pret...	58,400		
ESPIRITO SANTO.				
Tenente Coronel.....	Soldo.	720,000	3.830,275	
Major.....	»	840,000		
3 Capitães.....	»	1.080,000		
Tenente.....	»	85,000		
2.º Dito.....	»	264,000		
3 Alferes.....	»	792,000		
2 Soldados.....	Pret...	49,275		
BAHIA.				
Marechal de Campo.....	Soldo.	1.140,000	51.655,908	
Brigadeiros.....	»	1.494,000		
Coronéis.....	»	3.011,266		
Tenentes Coronéis.....	»	2.338,400		
Majores.....	»	11.738,400		
Capitães.....	»	10.841,200		
Tenentes.....	»	6.906,266		
Alferes.....	»	10.323,200		
Cirurgiões-móres e ajudantes.....	»	948,760		
Inferiores, cabos e soldados.....	Pret...	2.914,416		
SERGIPE.				
Brigadeiro.....	Soldo.	540,000	6.073,000	360,000
5 Majores.....	»	2.760,000		
3 Capitães.....	»	1.080,000		
Tenente.....	»	300,000		
5 Alferes.....	»	1.320,000		
Sargento.....	Pret...	73,000		
ALAGOAS.				
2 Coronéis.....	Soldo.	616,500	4.624,024	
Tenente Coronel.....	»	720,000		
Major.....	»	396,366		
Capitão.....	»	360,000		
2 Tenentes.....	»	391,663		
6 Alferes.....	»	1.332,865		
10 Soldados.....	Pret...	806,630		
PERNAMBUCO.				
2 Brigadeiros.....	Soldo.	1.378,000		
7 Coronéis.....	»	4.999,808		
Dito graduado.....	»	50,000		

		PAGO.	RESTO A PAGAR.
8 Tenentes Coronéis.....	Soldo.	5.065,7000	
Dito graduado.....	»	500,7000	
11 Majores.....	»	5.358,7333	
2 Ditos graduados..	»	600,7000	
10 Capitães.....	»	4.492,7000	
28 Tenentes.....	»	7.878,7159	
38 Alferes.....	»	10.252,7610	
2 Cirurgiões-móres e ajudantes.....	»	425,7000	
62 Praças.....	Pret...	4.040,7416	
		45.039,7326	
PARAHIBA.			
Tenente Coronel graduado.....	Soldo.	140,7000	
Major.....	»	200,7000	
2 Capitães.....	»	356,7400	
2 Tenentes.....	»	600,7000	
6 Alferes.....	»	1.584,7000	
Inferiores e soldados.....	Pret...	432,7445	
	Etape..	60,7290	
	Fard..	16,7008	
		3.389,7143	70,7965
RIO GRANDE DO NORTE.			
Tenente Coronel.....	Soldo.	720,7000	
Major.....	»	360,7000	
3 Capitães.....	»	1.020,7000	
3 Tenentes.....	»	900,7000	
2 Alferes.....	»	528,7000	
Praças.....	Pret...	515,7745	
	Etape..	127,7600	
	Fard..	37,7668	
		4.209,7013	
CEARÁ.			
Tenente Coronel.....	Soldo.	720,7000	
2 Majores.....	»	290,7000	
Tenente.....	»	300,7000	
7 Alferes.....	»	2.090,7000	
Cirurgião-mór.....	»	244,7166	
Inferiores, cabos e soldados.....	Pret...	326,7675	
	Etape..	131,7400	
	Fard..	73,7000	
		4.175,7244	
PIAUIHY.			
Alferes.....	Soldo.	360,7000	
Inferior.....	Pret..	87,7600	
		447,7600	
MARANHÃO.			
Marechal de Campo.....	Soldo.	1.320,7000	
3 Coronéis.....	»	2.280,7000	
4 Tenentes Coronéis.....	»	2.880,7000	
3 Majores.....	»	1.080,7000	
4 Capitães.....	»	1.320,7000	
5 Tenentes.....	»	1.179,7996	
7 Alferes.....	»	1.656,7000	
Cirurgião-mór.....	»	300,7000	
Praças.....	Pret...	904,7975	
	Etape..	442,7600	
	Fard..	109,7500	
		13.473,7071	

PARÁ.		PAGO.	RESTO A PAGAR.
Coroneis.....	Soldo....	2.852,7000	
Tenentes Coroneis.....	»	2.820,7000	
Majores.....	»	1.440,7000	
Capitães.....	»	1.299,7000	
Tenentes.....	»	2.253,7000	
2. ^{os} Ditos.....	»	355,7000	
Alferes.....	»	1.562,7000	
Inferiores e Soldados.....	Pret.....	609,7550	
S. PAULO.		13.190,7550	1.756,7555
Marechal de Campo.....	Soldo....	704,7000	
6 Brigadeiros.....	»	3.765,7000	
3 Coroneis.....	»	2.352,7000	
	Farinha...	3,7650	
12 Tenentes Coroneis.....	Soldo....	8.736,7000	
16 Majores.....	»	8.496,7000	
	Farinha...	3,7650	
21 Capitães.....	Soldo....	7.272,7000	
	Farinha...	3,7650	
13 Tenentes.....	Soldo....	3.420,7000	
	Farinha...	7,7300	
18 Alferes.....	Soldo....	3.565,988	
	Farinha...	7,7300	
3 Cirurgiões-móres.....	Soldo....	620,7004	
2 Ditos ajudantes.....	»	528,7000	
Capellão.....	»	264,7000	
63 Praças.....	Pret....	1.899,7463	
	Etape....	110,7520	
	Fardam..	37,7595	
SANTA CATHARINA.		41.796,7120	
Coronel.....	Soldo....	540,7000	
5 Tenentes Coroneis.....	»	3.480,7000	
12 Majores.....	»	6.434,7662	
6 Capitães.....	»	2.160,7000	
6 Tenentes.....	»	1.599,7996	
14 Alferes.....	»	3.792,7000	
Cirurgião-mór.....	»	300,7000	
Dito ajudante.....	»	264,7000	
Praças.....	Pret....	648,7010	
	Etape....	54,7780	
	Fardam..	46,7207	
S. PEDRO.		19.319,7655	
Marechal do Exercito.....	Soldo....	373,7333	
Dito de Campo.....	»	2.640,7000	
Brigadeiros.....	»	5.250,7000	
Coroneis.....	»	5.960,7000	
Tenentes Coroneis.....	»	6.888,7000	
Majores.....	»	6.412,7000	
Capitães.....	»	6.750,7200	
Tenentes.....	»	4.100,7387	
Alferes.....	»	4.057,7236	
Cirurgiões-móres.....	»	1.548,7000	
Capellão.....	»	120,7000	
Praças.....	Pret....	1.828,7874	
MINAS.		45.928,7030	
3 Brigadeiros.....	Soldo..	2.280,7000	
4 Coroneis.....	»	2.004,7000	
Guer.			

		PAGO.	RESTO A PAGAR.
7 Tenentes Coroneis.....	Soldo.	4.110\$000	
12 Majores.....	»	6.031\$500	
4 Capitães.....	»	1.230\$000	
7 Tenentes.....	»	1.953\$333	
18 Alferes.....	»	4.080\$500	
Cirurgião-mór.....	»	300\$000	
Praças.....	Pret..	3.210\$877	
GOYAZ.		25.200\$210	790\$425
Despeza com este \$.....		3.086\$000	
MATO GROSSO.			
Coronel.....	Soldo.	350\$000	
3 Majores.....	»	1.800\$000	
2 Capitães.....	»	624\$000	
Tenente.....	»	150\$000	
2 Alferes.....	»	276\$000	
Inferiores e soldados.....	Pret..	266\$650	
LONDRES.		3.466\$650	
Coronel (serve de Consul geral em Bombaim).....	Soldo..	852\$459	
		467.306\$901	2.977\$945
TABELLA N.º 109.			
§ 15 DO ART. 6.º DA LEI.			
<i>Força de Linha; sendo 118.000 \$ para Etapes á Officialidade dos Corpos do Exercito, ainda em tempo de paz, excepto a dos Corpos fixos, supprimida a quantia de 13.276 \$ de forragens na Provincia de Goyaz, assim como a de 33.000 \$ na verba Officialidade; e ficando concedida aos Secretarios dos Corpos do Exercito a mesma gratificação mensal de 4 \$ que percebem os Ajudantes e Quartéis-mestres.</i>			
MUNICIPIO DA CÔRTE.			
Coroneis.....	Soldo.....	7.872\$666	
	Grat. addic...	852\$660	
Tenentes Coroneis.....	Soldo.....	10.167\$647	
	Grat. addic...	1.039\$214	
Majores.....	Soldo.....	12.444\$328	
	Grat. addic...	1.325\$665	
Ajudantes.....	Soldo.....	3.434\$268	
	Grat. addic...	765\$325	
Quartéis-mestres.....	Soldo.....	2.701\$917	
	Grat. addic...	721\$992	
Secretarios.....	Soldo.....	2.117\$800	
	Grat. addic...	570\$323	
Capellães.....	Soldo.....	3.444\$000	
	Grat. addic...	2.829\$333	
Cirurgiões-móres.....	Soldo.....	5.417\$000	
	Grat. addic...	2.049\$299	
Ditos ajudantes.....	Soldo.....	4.628\$000	
	Grat. addic...	4.214\$295	
Veterinarios.....	Soldo.....	360\$000	
	Grat. addic...	478\$665	
Capitães.....	Soldo.....	33.105\$541	
	Grat. addic...	4.154\$518	

		PAGO.	RESTO A PAGAR.
Tenentes	Soldo.....	23.344 \$ 820	
	Grat. addic....	3.812 \$ 924	
Alferes.....	Soldo.....	48.074 \$ 921	
	Grat. addic....	10.335 \$ 263	
<i>Gratificações de exercício.</i>			
Commandos de Corpos.....		2.243 \$ 333	
Ditos de Companhias.....		4.774 \$ 461	
Ajudantes.....		295 \$ 998	
Quarteis-mestres.....		308 \$ 132	
Secretarios.....		253 \$ 605	
Forragens.....		5.029 \$ 500	
Etape.....		28.352 \$ 956	
Compra de cavallos.....		640 \$ 000	
Inferiores, cabos e soldados.....	Pret.....	89.450 \$ 008	
	Etape.....	148.149 \$ 998	
	Fardam.....	95.364 \$ 374	
	Forg. e ferrag.....	53.693 \$ 986	
	Grat. de vol. e eng...	9.426 \$ 970	
	Pastagem.....	2.489 \$ 460	
	Remonta.....	10.046 \$ 000	
Concerto de instrumentos musicos.....		75 \$ 000	
Água e luzes para os quarteis e corpos de guarda.....		5.442 \$ 636	
		646.298 \$ 801	
PERNAMBUCO.			
Gratificação de terça parte de campanha.....		7 \$ 992	646.306 \$ 793
RIO DE JANEIRO.			
Praças.....	Etape.....		58 \$ 580
ESPIRITO SANTO.			
2 Capitães.....	Soldo.....	586 \$ 670	
	Grat. addic.....	120 \$ 000	
	» de com.....	120 \$ 000	
	Etape.....	71 \$ 528	
3 Tenentes.....	Soldo.....	47 \$ 000	
	Grat. addic.....	24 \$ 333	
	Etape.....	113 \$ 432	
3 Alferes.....	Soldo.....	432 \$ 000	
	Grat. addic.....	196 \$ 666	
	Etape.....	35 \$ 635	
Cirurgião ajudante.....	Soldo.....	420 \$ 000	
	Grat. addic.....	480 \$ 000	
Praças.....	Pret.....	2.107 \$ 864	
	Etape.....	4.326 \$ 867	
	Fardam.....	10 \$ 550	
	Grat.....	817 \$ 523	
Luzes para guardas, quarteis e fortalezas.....		456 \$ 264	
		10.366 \$ 333	
BAHIA.			
Coroneis.....	Soldo.....	790 \$ 000	
	Grat. addic.....	160 \$ 000	
	» de com. de corp.	240 \$ 000	
	Forrag.....	245 \$ 000	
Ditos graduados.....	Soldo.....	210 \$ 666	
	Grat. addic.....	100 \$ 000	
	» de com. de corp.	150 \$ 000	
	Forrag.....	150 \$ 000	

			PAGO.	RESTO A PAGAR.
Tenentes Coroneis.....	Soldo.....	1.772 \$ 000		
	Grat. addic.....	335 \$ 000		
	« de com. de corp.	30 \$ 000		
	Forrag.....	49 \$ 500		
Majores.....	Soldo.....	1.532 \$ 030		
	Grat. addic.....	160 \$ 000		
	» de com. de corp.	46 \$ 000		
	Forrag.....	143 \$ 500		
Ditos graduados.....	Soldo.....	935 \$ 000		
	Grat. addic.....	110 \$ 000		
	» de com. de comp.	50 \$ 000		
	Forrag.....	90 \$ 500		
Ajudante.....	Soldo.....	100 \$ 000		
	Grat. addic.....	140 \$ 000		
	» de exerc.....	56 \$ 000		
	Forrag.....	213 \$ 000		
Quarteis-mestres.....	Soldo.....	56 \$ 000		
	Grat. addic.....	120 \$ 000		
	« de exerc.....	46 \$ 133		
Secretarios.....	Soldo.....	30 \$ 000		
	Grat. addic.....	76 \$ 333		
	« de exerc.....	46 \$ 533		
Capellães.....	Soldo.....	1.277 \$ 000		
	Grat. addic.....	640 \$ 000		
Cirurgiões-móres.....	Soldo.....	935 \$ 000		
	Grat. addic.....	1.960 \$ 000		
Ditos ajudantes.....	Soldo.....	1.513 \$ 000		
	Grat. addic.....	880 \$ 000		
Capitães.....	Soldo.....	8.266 \$ 890		
	Grat. addic.....	678 \$ 659		
	» de com. de comp.	609 \$ 528		
	Forrag.....	28 \$ 000		
Ditos graduados.....	Soldo.....	617 \$ 500		
	Grat. addic.....	128 \$ 333		
	« de com. de comp.	89 \$ 333		
Tenentes e 1.º Tenentes.....	Soldo.....	3.746 \$ 998		
	Grat. addic.....	290 \$ 333		
	» de com. de comp.	126 \$ 666		
Alferes e 2.º Tenentes.....	Soldo.....	5.824 \$ 193		
	Grat. addic.....	1.196 \$ 998		
	» de com. de comp.	128 \$ 323		
	Forrag.....	22 \$ 000		
Praças.....	Pret.....	45.694 \$ 158		
	Etape.....	43.131 \$ 738		
	Fardam.....	1.201 \$ 660		
	Forrag e ferrag.....	17.864 \$ 712		
	Grat. de vol.....	4.181 \$ 400		
Remontas.....		2.211 \$ 660		
Água e luzes.....		84 \$ 240		
			151.511 \$ 517	

SERGIPE.

Companhia fixa.

Capitão.....	Soldo.....	600 \$ 000
	Grat. addic.....	120 \$ 000
	« de com. de comp.	120 \$ 000
Tenente.....	Soldo.....	420 \$ 000
	Grat. addic.....	120 \$ 000
4 Alferes.....	Soldo.....	780 \$ 000
	Grat. addic.....	182 \$ 997
	Etape.....	18 \$ 400

			PAGO.	RESTO A PAGAR.
Praças.....	Pret.....	3.350	910	
	Etape.....	7.036	200	
	Fardam.....	2.545	360	
	Grat. de vol..	491	360	
Luzes para quartéis e corpos de guarda.....		262	200	
ALAGOAS.			16.047	427
Major.....	Grat. addic...	8	000	
	Forrag.....	4	800	
	Etap.....	3	360	
Capellão.....	Grat. addic...	45	000	
Cirurgião-mór.....	» »	480	000	
	Etape.....	34	440	
6 Capitães.....	Soldo.....	1.435	400	
	Grat. addic...	337	999	
	» de exerc.	228	332	
	Forrag.....	37	200	
	Etape.....	429	300	
3 Tenentes.....	Soldo.....	1.046	333	
	Grat. addic...	204	666	
	» de exerc.	6	666	
	Etape.....	228	360	
15 Alferes.....	Soldo.....	2.851	565	
	Grat. addic...	947	649	
	» de exerc.	49	000	
	Etape.....	1.063	260	
Praças.....	Pret.....	6.446	915	
	Etape.....	13.448	960	
	Fardam.....	3.607	920	
	Grat. de vol..	4.386	555	
Bestas de bagagem.....		503	360	
Água e luzes.....		812	340	
PERNAMBUCO.			38.647	380
2 Marechaes de Campo graduados.....	Etape.....	488	880	
Brigadeiro.....	»	108	000	
2 Coroneis.....	Soldo.....	132	666	
	Grat. addic...	180	000	
	» de exerc..	256	666	
	Forrag.....	248	480	
	Etape.....	176	160	
2 Ditos graduados.....	Soldo.....	684	000	
	Grat. addic...	240	000	
	» de exerc..	424	999	
	Forrag.....	409	920	
	Etape.....	281	520	
3 Tenentes Coroneis.....	Sol.....	1.608	004	
	Grat. addic...	793	998	
	» de exerc..	1.048	337	
	Forrag.....	1.076	160	
	Etape.....	834	440	
2 Ditos graduados.....	Soldo.....	1.032	000	
	Grat. addic...	350	000	
	» de exerc..	548	000	
	Forrag.....	530	880	
	Etape.....	495	840	
9 Majores.....	Soldo.....	3.168	992	
	Grat. addic...	576	661	
	» de exerc..	616	000	
	Forrag.....	808	080	
	Etape.....	850	560	

			PAGO.	RESTO A PAGAR.
2	Majores graduados.....	Soldo.....	1.770 \$ 000	
		Grat. addic.....	370 \$ 000	
		» de exerc..	292 \$ 999	
		Forrag.....	302 \$ 400	
		Etape.....	167 \$ 040	
6	Ajudantes.....	Soldo.....	1.878 \$ 000	
		Grat. addic.....	646 \$ 932	
		» de exerc..	326 \$ 126	
		Forrag.....	944 \$ 200	
		Etape.....	489 \$ 680	
5	Quarteis-mestres.....	Soldo.....	2.031 \$ 146	
		Grat. addic.....	727 \$ 865	
		» de exerc..	348 \$ 717	
		Etape.....	515 \$ 760	
5	Secretarios.....	Soldo.....	1.448 \$ 666	
		Grat. addic.....	483 \$ 996	
		» de exerc..	236 \$ 768	
		Etape.....	368 \$ 400	
12	Capellães.....	Soldo.....	3 226 \$ 000	
		Grat. addic.....	2 811 \$ 324	
		Etape.....	494 \$ 640	
6	Cirurgiões-mores.....	Soldo.....	1.292 \$ 522	
		Grat. addic.....	854 \$ 640	
		Etape.....	182 \$ 640	
4	Ditos ajudantes.....	Soldo.....	1.522 \$ 000	
		Grat. addic.....	1.994 \$ 666	
		Etape.....	368 \$ 160	
29	Capitães.....	Soldo.....	13.128 \$ 022	
		Grat. addic.....	2 816 \$ 663	
		» de exerc..	2.068 \$ 539	
		Forrag.....	1 170 \$ 920	
		Etape.....	2 436 \$ 000	
	Dito graduado.....	Soldo.....	424 \$ 000	
		Grat. addic.....	70 \$ 000	
		» de exerc..	39 \$ 333	
		Etape.....	117 \$ 360	
35	Tenentes.....	Soldo.....	10.639 \$ 823	
		Grat. addic.....	3.405 \$ 809	
		» de exerc..	2.366 \$ 302	
		Forrag.....	214 \$ 080	
		Etape.....	2.806 \$ 714	
66	Alferes.....	Soldo.....	22.815 \$ 187	
		Grat. addic.....	6.917 \$ 433	
		» de exerc..	3.113 \$ 869	
		Forrag.....	301 \$ 040	
		Etape.....	5.963 \$ 476	
	Auditor.....	Soldo.....	600 \$ 000	
	Praças.....	Pret.....	130.131 \$ 603	
		Etape.....	259.335 \$ 832	
		Fardam.....	78.031 \$ 220	
		Forrag.....	22 238 \$ 461	
		Grat. de vol....	18.730 \$ 500	
		» de engaj..	9.744 \$ 455	
	Remonta.....		3.280 \$ 000	
	Adiantamento para pagamento de praças.....		7.442 \$ 411	
	Água, luzes e outros objectos.....		6.338 \$ 166	
	Vantagens de campanha a Officiaes e praças de pret.....		49.146 \$ 972	
			704.898 \$ 520	
PARAHIBA.				
	Tenente Coronel.....	Soldo.....	120 \$ 000	
	Dito graduado.....	».....	490 \$ 000	
	2 Majores.....	».....	675 \$ 000	

		PAGO.	RESTO A PAGAR.
Capitão.....	Soldo.....	182 \$ 000	
2 Tenentes.....	»	525 \$ 000	
3 Alferes.....	»	156 \$ 000	
<i>Companhia fixa.</i>			
Commandante	Grat. addic.....	104 \$ 063	
	» de comm....	119 \$ 997	
4 Tenentes.....	Soldo.....	420 \$ 000	
	Grat addic.....	240 \$ 000	
	Etape.....	46 \$ 600	
6 Alferes.....	Soldo.....	238 \$ 000	
	Grat. addic.....	205 \$ 300	
	Etape.....	83 \$ 600	
Praças.....	Pret.....	3.766 \$ 570	
	Etape.....	8.114 \$ 055	
	Fardam.....	2.042 \$ 330	
	Grat de vol.....	721 \$ 170	
	» de engaj....	269 \$ 790	
<i>Corpo de voluntarios.</i>			
Fardamento.....		863 \$ 820	
Agua e luzes.....		370 \$ 472	
RIO GRANDE DO NORTE.			
Major command.º da Fortaleza da Barra.	Etape	175 \$ 200	
2 Capitães	Soldo	735 \$ 000	
	Grat. addic.....	120 \$ 000	
	» de com. de comp.	120 \$ 000	
4 Tenentes.....	Soldo.....	945 \$ 666	
	Grat. addic.....	380 \$ 000	
	Etape.....	185 \$ 520	
3 Alferes.....	Soldo.....	165 \$ 000	
	Grat. addic.....	70 \$ 000	
	Etape	51 \$ 600	
Cirurgião	Soldo.....	420 \$ 000	
	Grat. addic.....	440 \$ 000	
Praças.....	Pret.....	4.053 \$ 780	
	Etape.....	8.225 \$ 105	
	Fardam.....	2.704 \$ 160	
	Grat. de engaj....	100 \$ 000	
	» de vol.....	969 \$ 325	
Agua.....		146 \$ 000	
Luzes.....		212 \$ 840	
GEARÁ.			
Coronel graduado.....	Soldo.....	600 \$ 000	
Tenente Coronel.....	»	64 \$ 000	
	Grat. addic.....	20 \$ 000	
	Etape	12 \$ 600	
<i>Corpo Fixo de Caçadores.</i>			
Tenente Coronel graduado.....	Grat. addic.....	184 \$ 666	
Capellão.....	Soldo.....	360 \$ 000	
	Grat. addic.....	480 \$ 000	
Cirurgião-ajudante.....	Soldo.....	288 \$ 000	
	Grat. addic.....	480 \$ 000	
6 Capitães	Soldo.....	2.525 \$ 000	
	Grat. addic.....	382 \$ 666	
	Etape.....	73 \$ 000	
		19.753 \$ 767	
		20.219 \$ 196	

			PAGO.	RESTO A PAGAR.
10 Tenentes	Soldo.....	2.268 \$ 834		
	Grat. addic.....	638 \$ 599		
	Etape.....	32 \$ 600		
41 Alferes	Soldo.....	2.816 \$ 700		
	Grat. addic.....	801 \$ 664		
	Etape.....	73 \$ 000		
	Grat. de exerc....	1.098 \$ 723		
	Forragens.....	665 \$ 000		
Praças.....	Pret	13.024 \$ 806		
	Etape	26.223 \$ 160		
	Fardam.....	6.986 \$ 467		
	Grat. de vol. e engaj.	3.697 \$ 065		
Compra de cavallos		120 \$ 000		
Agua e luzes.....		401 \$ 440		
Supprimento á força que marchou para as fronteiras de Pernambuco		6.383 \$ 500		
			70.701 \$ 490	152 \$ 320
PIAUHY.				
Capitão.....	Soldo.....	600 \$ 000		
	Grat. addic.	120 \$ 000		
	» de exerc....	120 \$ 000		
	Etape.....	101 \$ 823		
Tenente.....	Grat. addic.....	154 \$ 666		
	Etape.....	172 \$ 083		
Alferes.....	Soldo.....	910 \$ 000		
	Grat. addic.....	382 \$ 998		
	Etape.....	399 \$ 871		
Praças.....	Pret	8.339 \$ 510		
	Etape.....	25.625 \$ 564		
	Fardam.....	6.685 \$ 280		
	Grat. de vol.	648 \$ 630		
Luzes.....		329 \$ 400		
			44.589 \$ 825	
MARANHÃO.				
Tenentes Coroneis.....	Soldo.....	1.360 \$ 000		
Dito graduado.....	»	840 \$ 000		
Major.....	»	840 \$ 000		
Capitães.....	»	2.964 \$ 166		
Tenentes	»	4.533 \$ 162		
Alferes.....	»	3.006 \$ 500		
Cirurgiões-móres	»	1.335 \$ 000		
Dito ajudante.....	»	360 \$ 000		
Capellão.....	»	360 \$ 000		
	Grat. addic.....	4.759 \$ 891		
	» de comm....	1.065 \$ 291		
	» de exerc....	85 \$ 049		
	Forrag.....	742 \$ 600		
	Etape	1.893 \$ 400		
Praças	Pret.....	26.684 \$ 082		
	Etape	43.211 \$ 968		
	Fardam.....	15.768 \$ 473		
Agua e luzes		1.559 \$ 097		
			111.368 \$ 679	
PARÁ.				
Officiaes.....	Soldo.....	16.741 \$ 600		
	Grat. addic.....	3.390 \$ 999		
	» de exerc	4.199 \$ 667		
	Forrag.....	705 \$ 120		
	Etape	2.426 \$ 730		

		PAGO.	RESTO A PAGAR.
Praças	Pret	30.176 \$ 230	
	Etape	43.630 \$ 460	
	Fardam	16.345 \$ 200	
Consignação para a musica		53 \$ 000	
Água e luzes		831 \$ 981	
<i>Guarda policial em destacamento no interior.</i>			
Official	Soldo	150 \$ 000	
	Grat. addic	50 \$ 000	
Praças	Pret	2.216 \$ 260	
	Etape	5.263 \$ 200	
	Fardam	29 \$ 200	
S. PAULO.		123.209 \$ 647	9.557 \$ 506
Tenente Coronel graduado	Soldo	840 \$ 000	
Major	"	80 \$ 000	
Dito graduado	"	50 \$ 000	
12 Capitães	"	3.993 \$ 000	
5 Tenentes	"	1.147 \$ 415	
20 Alferes	"	4.205 \$ 000	
Quartel-mestre	"	60 \$ 000	
Secretario	"	360 \$ 000	
Cirurgião-ajudante	"	312 \$ 000	
Capellão	"	360 \$ 000	
	Grat. addic	4.104 \$ 312	
	" de com. de corpo	764 \$ 000	
	" de comp	624 \$ 663	
	" de exerc	160 \$ 399	
	Etape	427 \$ 502	
Praças	Forragens	1.245 \$ 080	
	Pret	12.318 \$ 175	
	Etape	21.857 \$ 230	
	Fardam	4.029 \$ 256	
	Forrag. e ferrag	10.592 \$ 550	
	Grat. de vol	1.629 \$ 640	
Compra de cavallos		2.332 \$ 600	
Concerto de sellins		144 \$ 000	
Água e luzes		1.064 \$ 350	
SANTA CATHARINA.		72.701 \$ 172	
Coronel	Etape	140 \$ 000	
Tenentes Coroneis	Soldo	448 \$ 000	
	Grat. addic	140 \$ 000	
	" de com	210 \$ 000	
	Etape	184 \$ 480	
Majores	Forrag	135 \$ 200	
	Soldo	252 \$ 000	
	Grat. addic	97 \$ 680	
	Etape	25 \$ 920	
Ajudantes	Forrag	67 \$ 600	
	Soldo	198 \$ 000	
	Grat. addic	98 \$ 000	
	Etape	33 \$ 840	
Quartel-mestre	Forrag	67 \$ 600	
	Soldo	285 \$ 000	
	Grat. addic	78 \$ 867	
Secretario	Etape	28 \$ 160	
	Soldo	198 \$ 000	
	Grat. addic	98 \$ 000	
	Etape	33 \$ 840	
Guer.			

			PAGO.	RESTO A PAGAR.
Capellão	Soldo	264	7000	
	Grat. addic.....	320	7000	
	Etape.....	37	7600	
Cirurgião-mór.....	Soldo.....	133	7669	
	Grat. addic.....	280	7000	
	Etape.....	33	7840	
Dito ajudante.....	Soldo.....	58	7000	
	Grat. addic.....	760	7000	
	Etape.....	33	7840	
Capitães.....	Soldo.....	4.005	7006	
	Grat. addic.....	390	7999	
	» de comm.....	353	7666	
	Etape.....	302	7720	
Tenentes.....	Soldo.....	2.073	7959	
	Grat. addic.....	294	7331	
	» de comm.....	67	7466	
	Etape.....	187	7560	
Alferes.....	Soldo.....	2.267	7660	
	Grat. addic.....	485	7661	
	» de comm.....	16	7334	
	Etape.....	419	7600	
Praças.....	Pret.....	6.630	7238	
	Etape.....	10.237	7913	
	Fard.....	2.839	7140	
	Grat. de vol. e engaj.	1.235	7145	
Compra de cavallos.....		40	7000	
Água e luzes.....		606	7310	
S. PEDRO.				
Coroneis.....	Soldo.....	8.858	7067	
	Grat. addic.....	1.637	7133	
	» de exerc.....	1.559	7840	
	Etape.....	2.050	7560	
	Forrag.....	3.786	7200	
Tenentes Coroneis.....	Soldo.....	7.294	7110	
	Grat. addic.....	1.498	7666	
	» de exerc.....	1.625	7000	
	Etape.....	1.272	7520	
	Forrag.....	2.533	7000	
Majores.....	Soldo.....	10.911	7934	
	Grat. addic.....	2.624	7330	
	» de exerc.....	1.445	7992	
	Etape.....	2.099	7120	
	Forrag.....	3.533	7600	
Ajudantes.....	Soldo.....	2.994	7515	
	Grat. addic.....	1.023	7663	
	» de exerc.....	345	7531	
	Etape.....	899	7010	
	Forrag.....	1.522	7800	
Quarteis-mestres.....	Soldo.....	3.052	7350	
	Grat. addic.....	1.010	7332	
	» de exerc.....	279	7597	
	Etape.....	820	7610	
	Forrag.....	139	7800	
Secretarios.....	Soldo.....	2.870	7420	
	Grat. addic.....	804	7331	
	» de exerc.....	292	7665	
	Etape.....	607	7210	
Capellães.....	Soldo.....	1.969	7300	
	Grat. addic.....	3.077	7998	
	Etape.....	618	7330	
	Forrag.....	97	7200	
			37.198	7844

		PAGO.	RESTO A PAGAR.
Cirurgiões-móres	Soldo	2.744,7592	
	Grat. addic	3.760,7000	
	Etape	630,7830	
Ditos-ajudantes	Soldo	900,7000	
	Grat. addic	2.629,7333	
	Etape	492,7630	
	Forrag	177,7000	
Capitães	Soldo	37.376,7156	
	Grat. addic	7.130,7317	
	» de exerc ..	5.328,7761	
	Etape	6.20,7940	
	Forrag	812,7600	
Tenentes	Soldo	21.178,7513	
	Grat. addic	5.748,7319	
	» de exerc ..	2.898,7043	
	Etape	4.323,7960	
	Forrag	1.577,7400	
Alferes	Soldo	43.312,7747	
	Grat. addic	13.373,7904	
	» de exer ..	2.380,7516	
	Etape	10.949,7540	
	Forrag	709,7800	
Praças	Pret	182.529,7452	
	Etape	428.017,7112	
	Fard	130.012,7261	
	Grat. de vol. ...	15.282,7990	
	» de engaj. ...	40.149,7831	
Consignação para a musica		371,7000	
Compra de cavallos		480,7000	
Água e luzes		4.782,7280	
Bestas de bagagem		1.434,7400	
MINAS.			
Coronel	Soldo	100,7000	
	Grat. addic	100,7000	
	» de exerc ..	150,7000	
	Etape	82,7620	
	Forrag	146,7880	
Tenente Coronel	Grat. addic	67,7326	
	» de exerc ..	101,7000	
	Etape	36,7360	
	Forrag	96,7960	
Major	Soldo	168,7000	
	Grat. addic	40,7000	
	Etape	21,7560	
	Forrag	51,7360	
Ajudante	Soldo	210,7000	
	Grat. addic	50,7000	
	» de exerc ..	20,7000	
	Etape	27,7540	
	Forrag	73,7440	
Quartel-mestre	Soldo	160,7000	
	Grat. addic	50,7000	
	» de exerc ..	20,7000	
	Etape	27,7540	
	Forrag	73,7440	
Secretario	Grat. addic	50,7000	
	» de exerc ..	20,7000	
	Etape	27,7540	
Capellão	Soldo	194,7666	
Cirurgião	»	480,7000	
	Grat. addic	251,7000	
	» de exerc ..	83,7330	
	Etape	27,7540	
		1.052.858,7961	

			PAGO.	RESTO A PAGAR.
Capitães.....	Soldo.....	3.210 \$ 992		
	Grat. addic.....	683 \$ 798		
	» de exerc.....	494 \$ 662		
	Etape.....	307 \$ 540		
	Fórrag.....	60 \$ 960		
Tenentes.....	Soldo.....	1.360 \$ 000		
	Crat. addic.....	308 \$ 661		
	» de exerc.....	133 \$ 660		
	Etape.....	221 \$ 600		
Alferes.....	Soldo.....	4.075 \$ 772		
	Grat. addic.....	976 \$ 329		
	» de exerc.....	107 \$ 206		
	Etape.....	510 \$ 283		
	Fórrag.....	47 \$ 520		
Praças.....	Pret.....	11.207 \$ 051		
	Etape.....	18.850 \$ 970		
	Fardam.....	9.931 \$ 780		
	Fórrag. e ferrag.....	7.461 \$ 380		
	Grat.....	2.157 \$ 570		
	Pastag.....	979 \$ 120		
Remonta.....		1.040 \$ 000		
Luzes.....		639 \$ 630		
GOYAZ.			67.381 \$ 146	
Despezas deste \$.....			37.148 \$ 413	65 \$ 265
MATO GROSSO.				
Tenente Coronel graduado.....	Soldo..	840 \$ 000		
Major.....	»	770 \$ 000		
10 Capitães.....	»	6.754 \$ 400		
14 Tenentes.....	»	6.389 \$ 332		
19 Alferes.....	»	6.844 \$ 000		
Cirurgião.....	»	80 \$ 000		
3 Capellães.....	»	1.267 \$ 333		
	Grat. addic.....	7.181 \$ 667		
	» de exerc.....	3.430 \$ 570		
	Fórrag.....	2.061 \$ 050		
Praças.....	Etape e best. de bag..	792 \$ 122		
	Pret.....	38.419 \$ 300		
	Etape.....	103.840 \$ 630		
	Fardam.....	27.462 \$ 436		
	Fórrag. e ferrag.....	2.896 \$ 500		
	Grat. de vol. e engaj...	14.063 \$ 630		
Compra de cavallos.....		101 \$ 690		
Luzes.....		1.050 \$ 470		
			224.245 \$ 130	31.228 \$ 523
			3.449.212 \$ 820	41.003 \$ 614
TABELLA N.º 110.				
§ 16.º DO ART. 6.º DA LEI.				
<i>Guarda Nacional destacada.</i>				
BAHIA.				
Tenentes Coroneis.....	Soldo.....	671 \$ 993		
	Grat. addic.....	167 \$ 993		
	» de com. de corpo.	252 \$ 000		
	Fórrag.....	253 \$ 000		
Majores.....	Soldo.....	854 \$ 647		
	Grat. addic.....	190 \$ 814		
	« de com. de corpo.	120 \$ 000		
	Fórrag.....	135 \$ 500		

			PAGO.	RESTO A PAGAR.
Ajudantes.....	Soldo.....	199 \$ 466		
	Grat. addic.....	96 \$ 989		
	» de exerc.....	45 \$ 789		
	Forrag.....	146 \$ 000		
Quarteis-mestres.....	Soldo.....	206 \$ 493		
	Grat. addic.....	108 \$ 997		
	» de exerc.....	43 \$ 597		
Secretarios.....	Soldo.....	153 \$ 993		
	Grat. addic.....	83 \$ 997		
	» de exerc.....	37 \$ 597		
Cirurgiões-móres.....	Soldo.....	246 \$ 167		
	Grat. addic.....	314 \$ 664		
Ditos ajudantes.....	Soldo.....	258 \$ 500		
	Grat. addic.....	201 \$ 334		
Porta-Bandeira.....	Soldo.....	90 \$ 000		
	Grat. addic.....	25 \$ 000		
Capitães.....	Soldo.....	2.463 \$ 298		
	Grat. addic.....	492 \$ 651		
	» de com. de comp.	454 \$ 081		
	Forrag.....	57 \$ 500		
Tenentes e 1. ^{os} Tenentes.....	Soldo.....	2.287 \$ 779		
	Grat. addic.....	528 \$ 644		
	» de com. de comp.	188 \$ 377		
	Forrag.....	15 \$ 000		
Alferes e 2. ^{os} Tenentes.....	Soldo.....	2.095 \$ 920		
	Grat. addic.....	697 \$ 792		
	» de com. de comp.	52 \$ 332		
Praças.....	Pret.....	18.162 \$ 444		
	Etape.....	29.573 \$ 408		
	Fardam.....	9.465 \$ 760		
			71.439 \$ 516	47 \$ 740
ALAGOAS.				
Commandante Superior.....	Soldo.....	516 \$ 666		
	Grat. addic.....	103 \$ 333		
	» de exerc.....	155 \$ 000		
	Forrag.....	124 \$ 000		
Tenente Coronel.....	Soldo.....	386 \$ 666		
	Grat. addic.....	76 \$ 666		
	» de exerc.....	115 \$ 000		
	Forrag.....	92 \$ 000		
Major.....	Soldo.....	284 \$ 999		
	Grat. addic.....	78 \$ 999		
	» de exerc.....	30 \$ 000		
	Etape.....	8 \$ 680		
	Forrag.....	70 \$ 800		
5 Capitães.....	Soldo.....	1.991 \$ 824		
	Grat. addic.....	511 \$ 661		
	» de exerc.....	493 \$ 309		
	Etape.....	198 \$ 800		
5 Tenentes.....	Soldo.....	1.498 \$ 332		
	Grat. addic.....	436 \$ 666		
	» de exerc.....	140 \$ 985		
	Etape.....	50 \$ 520		
	Forrag.....	17 \$ 200		
10 Alferes.....	Soldo.....	2.644 \$ 826		
	Grat. addic.....	998 \$ 999		
	» de exerc.....	95 \$ 729		
	Etape.....	303 \$ 800		
	Forrag.....	58 \$ 400		

			PAGO.	RESTO A PAGAR
Praças.....	Pret.....	43.476	039	
	Etape.....	39.451	009	
	Fardam.....	10.741	160	
Agua e luzes.....		593	980	
PERNAMBUCO.				
Commandante superior.....	Soldo.....	166	666	
	Grat. addic.....	33	333	
	» de exerc.....	113	827	
	Forrag.....	46	570	
	Etape.....	29	760	
Tenente Coronel.....	Soldo.....	227	544	
	Grat. addic.....	42	657	
	» de exerc.....	64	000	
	Forrag.....	62	400	
	Etape.....	39	000	
2 Majores.....	Soldo.....	697	664	
	Grat. addic.....	179	335	
	» de exerc.....	183	734	
	Forrag.....	166	250	
	Etape.....	130	740	
Ajudante.....	Soldo.....	89	832	
	Grat. addic.....	25	666	
	» de exerc.....	23	666	
	Forrag.....	3	840	
	Etape.....	18	240	
Secretario.....	Soldo.....	66	666	
	Grat. addic.....	16	666	
	Etape.....	15	300	
5 Capitães.....	Soldo.....	1.861	954	
	Grat. addic.....	320	655	
	» de exerc.....	320	655	
	Etape.....	264	540	
3 Tenentes.....	Soldo.....	1.374	280	
	Grat. addic.....	329	993	
	» de exerc.....	106	860	
	Forrag.....	31	200	
	Etape.....	295	860	
12 Alferes.....	Soldo.....	3.201	325	
	Grat. addic.....	933	648	
	» de exerc.....	182	414	
	Forrag.....	6	246	
	Etape.....	781	950	
Praças.....	Pret.....	17.781	244	
	Etape.....	48.317	725	
	Fardam.....	10.928	280	
	Forrag.....	865	055	
Adiantamento de vencimento da força estacionada na Villa do Bonito.....		9.000	000	
Agua e luzes.....		32	920	
PARAHIBA.				
Officiaes.....	Soldo.....	1.546	291	
	Grat. addic.....	548	946	
	» de com. de corpo.....	289	901	
	» de » de comp.....	154	370	
	Forrag.....	227	920	
	Etape.....	109	570	
Praças.....	Pret.....	6.243	405	
	Etape.....	17.471	695	
	Fardam.....	3.314	700	
			105.746	048
			99.380	160
			29.906	798

RIO GRANDE DO NORTE.		PAGO.	RESTO A PAGAR.
Alferes.....	Soldo.....	209.000	
	Grat. addic.....	69.666	
	» de comm.....	54.000	
Praças.....	Pret.....	773.140	
	Etape.....	2.069.280	
	Fardam.....	689.760	
		<hr/>	
		3.864.846	
CEARÁ.			
Tenentes.....	Soldo.....	650.998	
	Grat. addic.....	185.998	
Alferes.....	Soldo.....	44.000	
	Grat. addic.....	87.666	
Praças.....	Pret.....	2.187.820	
	Etape.....	4.705.200	
	Fardam.....	383.840	
		<hr/>	
		8.245.522	
PIAUIHY.			
Tenentes.....	Soldo.....	820.167	
	Grat. addic.....	177.332	
	Etape.....	198.653	
Alferes.....	Soldo.....	678.000	
	Grat. addic.....	202.665	
	Etape.....	184.085	
Praças.....	Pret.....	670.500	
	Etape.....	1.822.892	
		<hr/>	
		4.754.294	
MARANHÃO.			
Major.....	Soldo.....	459.665	
2 Capitaes.....	».....	716.658	
3 Tenentes.....	».....	745.486	
3 Alferes.....	».....	737.000	
	Grat. addic.....	733.311	
	» de comm.....	240.327	
	Forrag.....	83.400	
Praças.....	Pret.....	5.091.410	
	Etape.....	10.728.784	
		<hr/>	
		19.536.041	
S. PAULO.			
Tenente.....	Soldo.....	411.834	
2 Alferes.....	».....	112.000	
	Grat. addic.....	154.999	
	Forrag.....	27.280	
Praças.....	Pret.....	3.931.330	
	Etape.....	7.895.700	
	Forrag.....	1.563.340	
		<hr/>	
		14.096.483	
S. PEDRO.			
Coronel.....	Soldo.....	260.000	
	Grat. addic.....	52.000	
	Etape.....	65.700	
	Forrag.....	94.800	
Tenentes Coroneis.....	Soldo.....	3.562.666	
	Grat. addic.....	890.665	
	» de exerc.....	1.336.000	
	Etape.....	836.040	
	Forrag.....	2.380.800	

			PAGO.	RESTO A PAGAR.
Majores.....	Soldo.....	5.655	999	
	Grat. addic....	1.615	997	
	» de exerc..	1.330	000	
	Etape.....	1.311	280	
	Forrag.....	2.824	200	
Ajudantes.....	Soldo.....	1.826	166	
	Grat. addic....	515	999	
	» de exerc..	204	399	
	Etape.....	450	490	
	Forrag.....	932	800	
Quarteis-mestres.....	Soldo.....	1.458	665	
	Grat. addic....	420	998	
	» de exerc..	168	392	
	Etape.....	372	290	
Secretarios.....	Soldo.....	1.668	499	
	Grat. addic....	492	999	
	» de exerc..	182	132	
	Etape.....	457	120	
Cirurgiões ajudantes.....	Soldo.....	360	000	
	Grat. addic....	480	000	
	Etape.....	63	890	
Capitães.....	Soldo.....	11.262	328	
	Grat. addic....	2.241	328	
	» de exerc..	1.769	663	
	Etape.....	1.956	220	
	Forrag.....	696	600	
Tenentes.....	Soldo.....	9.307	327	
	Grat. addic....	2.741	660	
	» de exerc..	1.437	997	
	Etape.....	2.350	020	
	Forrag.....	108	600	
Alferes.....	Soldo.....	10.840	000	
	Grat. addic....	3.553	322	
	» de exerc..	672	265	
	Etape.....	3.088	040	
	Forrag.....	86	400	
Praças.....	Pret.....	58.741	230	
	Etape.....	148.030	770	
			291.154	756
MINAS.				
Praças.....	Vencim.		949	628
GOYAZ				
Despeza deste §.....			1.690	440
			650.764	532
				47
TABELLA N.º 111.				
§ 17.º DO ART. 6.º DA LEI.				
<i>Compra de cavallos.</i>				
S. PEDRO.				
Importancia de cavallos.....			45.890	840

TABELLA N.º 112.

§ 18.º DO ART. 6.º DA LEI.

Gratificações diversas, ficando supprimidos os vencimentos a hum Tenente General Commandando Exercito, assim como as cavalgadas e bestas de bagagem correspondentes ao dito posto.

MUNICIPIO DA CÔRTE.

Officiaes Engenheiros.

			PAGO.	RESTO A PAGAR.
Coroneis.....	Addic.....	301	7662	
	Act.....	575	7662	
	Transporte.....	502	7400	
Majores.....	Addic.....	624	7000	
	Act.....	671	7999	
	Transp.....	691	7200	
Capitães.....	Resid.....	563	7500	
	Addic.....	253	7638	
	Act.....	588	7333	
	Transp.....	706	7000	
1.ºs Tenentes.....	Resid.....	40	7250	
	Addic.....	366	7670	
	Act.....	210	7000	
	Transp.....	288	7000	
2.ºs Ditos.....	Resid.....	204	7750	
	Addic.....	1.180	7305	
	Act.....	120	7000	
	Transp.....	492	7000	

*Officiaes de outras armas.**1.ª e 2.ª Classes.*

Marchaes de Campo.....	Addic.....	450	7000	
	Exerc.....	1.133	7333	
Brigadeiros.....	Forrag.....	1.261	7000	
	Addic.....	870	7000	
	Exerc.....	1.120	7000	
Coroneis.....	Forrag.....	665	7000	
	Addic.....	244	7000	
	Exerc.....	124	7000	
Tenentes Coroneis.....	Forrag.....	6	7000	
	Addic.....	107	7095	
	Exerc.....	73	7323	
Majores.....	Forrag.....	133	7000	
	Addic.....	798	7654	
	Exerc.....	440	7788	
Capitães.....	Forrag.....	529	7000	
	Addic.....	261	7661	
Tenentes.....	Exerc.....	142	7400	
	Addic.....	640	7994	
Alferes.....	Exerc.....	169	7194	
	Addic.....	686	7973	
Cirurgião-mór do Exercito.....	Exerc.....	187	7265	
	Addic.....	695	7333	
	Exerc.....	2.016	7333	
	Forrag.....	359	7000	
Cirurgiões-móres.....	Addic.....	1.070	7000	
Dito ajudante.....	Exerc.....	52	7233	
Capellães.....	Addic.....	960	7000	

Guer.

<i>Gratificações diversas.</i>		PAGO.	RESTO A PAGAR.
Ao Interprete da Fortaleza de Santa Cruz.....	76 \$ 800		
A hum Official do Conselho Supremo Militar empregado na Secção do Conselho d'Estado.....	360 \$ 000		
Aos Almojarifes das Fortalezas.....	186 \$ 000		
A Empregados em commissões, coadjuvadores e addidos em diversas Repartições.....	14.944 \$ 279		
Ajudas de custo a Officiaes do Exercito que marchão para as Provincias do interior.....	7.709 \$ 500	46.553 \$ 527	
RIO DE JANEIRO.			
Tenente Coronel.....	Grat. de exerc.. 180 \$ 000		
	» addic. 240 \$ 000		
	Forrag..... 364 \$ 000		
1.º Tenente.....	Grat. de exerc.. 48 \$ 000		
	» addic..... 120 \$ 000	952 \$ 000	
ESPIRITO SANTO.			
Capitão.....	Grat. addic..... 120 \$ 000		
	» de exerc.. 72 \$ 000		
Tenente.....	» addic..... 70 \$ 000		
	» de exerc.. 28 \$ 000		
Alferes.....	» addic..... 50 \$ 000		
	» de exerc.. 20 \$ 000	360 \$ 000	
BAHIA.			
Marechal de Campo graduado.....	Grat. de transp.. 400 \$ 000		
Coroneis.....	» addic..... 200 \$ 000		
	» de exerc.. 100 \$ 000		
Ditos graduados.....	» addic..... 420 \$ 000		
	» de exerc.. 170 \$ 000		
Tenentes Coroneis,.....	» addic..... 180 \$ 000		
	» activa 360 \$ 000		
	» de transp.. 382 \$ 200		
Ditos graduados.....	» addic..... 40 \$ 000		
	» activa 70 \$ 000		
	» de transp.. 74 \$ 400		
Majores.....	» addic..... 220 \$ 000		
	» de transp.. 200 \$ 000		
	» de exerc.. 88 \$ 000		
Ditos graduados.....	» addic..... 10 \$ 333		
	» de exerc.. 6 \$ 200		
Capitães.....	» addic..... 248 \$ 666		
	» activa 496 \$ 666		
	» de transp.. 604 \$ 000		
	» de exerc.. 56 \$ 533		
	Forrag..... 92 \$ 000		
Ditos graduados.....	Grat. addic..... 10 \$ 000		
	» de exerc.. 6 \$ 000		
	Forrag..... 15 \$ 500		
Tenentes e 1.º Tenentes.....	Grat. addic..... 91 \$ 667		
	» activa 157 \$ 500		
	» de transp.. 218 \$ 400		
	» de exerc.. 8 \$ 666		
Alferes e 2.º Tenentes.....	» addic..... 187 \$ 000		
	» activa 30 \$ 000		
	» de transp.. 379 \$ 600		
	» de exerc.. 57 \$ 400		
	Forrag..... 27 \$ 000		
Praticantes.....	Grat. de exerc.. 500 \$ 331	6.108 \$ 062	504 \$ 500

ALAGOAS.		PAGO.	RESTO A PAGAR.
<i>Officiaes Engenheiros.</i>			
Official.....	Grat. addic.....	89 \$ 996	
	» activa....	119 \$ 546	
	» de transp..	220 \$ 800	
	Etape.....	76 \$ 480	
<i>Gratificações diversas.</i>			
Gratificação ao Almojarife.....		259 \$ 992	
PERNAMBUCO.			
Brigadeiro.....	Grat. de exerc..	106 \$ 000	
	Forrag.....	212 \$ 680	
Coronel graduado.....	Grat. addic.....	360 \$ 000	
	» de exerc..	563 \$ 866	
	Forrag.....	281 \$ 880	
	Etape.....	89 \$ 280	
Tenente Coronel.....	Grat. addic.....	221 \$ 333	
	» de exerc..	88 \$ 533	
Dito graduado.....	» addic.....	216 \$ 663	
	» de exerc..	86 \$ 662	
	Etape.....	20 \$ 000	
2 Majores.....	Grat. addic.....	403 \$ 220	
	» de exerc..	149 \$ 854	
	Etape.....	6 \$ 240	
Dito graduado.....	Grat. addic.....	90 \$ 000	
	« de exerc..	55 \$ 600	
4 Capitães.....	» addic.....	209 \$ 333	
	» de exerc..	168 \$ 466	
	Forrag.....	151 \$ 840	
Dito graduado.....	Grat. addic.....	81 \$ 400	
	» de exerc..	30 \$ 600	
5 Tenentes.....	» addic.....	393 \$ 589	
	» de exerc..	174 \$ 666	
	Forrag.....	106 \$ 560	
	Etape.....	21 \$ 840	
5 Alferes.....	Grat. addic.....	646 \$ 391	
	» de exerc..	451 \$ 358	
	Forrag.....	33 \$ 600	
	Etape.....	91 \$ 813	
Ajuda de custo a 2 Commandantes d'armas.....		600 \$ 000	
PARAHIBA.			
<i>Official Engenheiro.</i>			
1.º Tenente.....	Grat. addic.....	92 \$ 031	
	» activa....	156 \$ 639	
	» de residenc.	225 \$ 600	
	Etape.....	60 \$ 175	
<i>Official de outra arma.</i>			
Capitão graduado.....	Grat. addic.....	121 \$ 332	
	» de exerc..	47 \$ 999	
Almojarife da Fortaleza.....	Grat.....	57 \$ 600	
RIO GRANDE DO NORTE.			
<i>Officiaes de diversas armas.</i>			
Major.....	Grat. addic.....	240 \$ 000	
	» de exerc..	96 \$ 000	
Capitão.....	» addic.....	48 \$ 333	
			384 \$ 333
		766 \$ 814	
		6.113 \$ 267	
		761 \$ 376	

		PAGO.	RESTO A PAGAR.
CEARÁ.			
Commandante da Fortaleza de Nossa Senhora da Assumpção.....	Grat. addic.	120,000	
	» de exerc. .	72,000	
Ajudante.....	» addic....	120,000	
	» de exerc..	48,000	
		360,000	
MARANHÃO.			
<i>Officiaes Engenheiros.</i>			
Gratificação adicional.....		322,999	
Dita de residencia.....		535,666	
Etape.....		114,400	
<i>Officiaes de outras armas.</i>			
Gratificação adicional.....		768,332	
Dita de residencia e exercicio.....		789,333	
Dita de commando de destacamento.....		227,999	
Forragens.....		344,600	
Etape.....		257,000	
		3.357,329	
PARÁ.			
Officiaes Engenheiros.....	Grat. addic.	465,000	
	» act.	961,000	
	» de transp.	538,000	
Ditos de outras armas.....	» addic....	3.485,000	
	» de exerc..	707,733	
		6.156,733	648,101
S. PAULO.			
<i>Officiaes Engenheiros.</i>			
Major.....	Grat. addic.	240,000	
	» resid.	420,000	
1.º Tenente.....	» addic.	1,666	
	» residenc. .	15,166	
<i>Officiaes de outras armas.</i>			
Brigadeiro.....	» addic.	360,000	
Dito graduado.....	» ».....	240,000	
	» de exerc..	120,000	
	Etape.....	193,968	
3 Tenentes Coroneis.....	Grat. addic.	720,000	
Dito graduado.....	» ».....	240,000	
	» de exerc..	96,000	
	Etape.....	129,312	
2 Majores.....	Grat. addic.	383,333	
	» de exerc..	57,333	
2 Capitães.....	» addic....	168,334	
	» de exerc..	97,266	
	Etape.....	64,656	
2 Alferes.....	Grat. addic.	230,000	
	» de exerc..	92,000	
		3.869,034	

SANTA CATHARINA.

Officiaes Engenheiros.

Coronel.....	Grat. addic. . . .	200,7000
	» act.	396,7653
	» de resid. . .	388,7800
Capitão.....	» addic.	20,7000
	» act.	50,7000
	» de resid. . .	60,7000
4.º Tenente.....	» addic.	90,7000
	» act.	157,7500
	» de resid. . .	220,7800

Officiaes de outras armas.

Coronel.....	Grat. addic. . . .	240,7000
Tenente Coronel.....	» »	240,7000
	» de exerc. . .	96,7000
2 Majores.....	» addic.	245,7987
	» de exerc. . .	98,7360
Dito graduado.....	» addic.	120,7000
	» de exerc. . .	72,7000
Capitão.....	» addic.	120,7000
	» de exerc. . .	72,7000
3 Alferes.....	» addic.	353,7660
	» de exerc. . .	141,7460

Ao encarregado da escripturação de artigos bellicos.....	Grat.	60,7000
--	---------------	---------

S. PEDRO.

Officiaes Engenheiros.

Tenente Coronel graduado.....	Grat. addic. . . .	124,7000
	» de exerc. . .	217,7000
	» de resid. . .	224,7400
Major.....	Etape.....	69,7760
	Grat. addic. . . .	40,7000
	» de exerc. . .	70,7000
	» de resid. . .	74,7400
Capitães.....	Etape.....	23,7560
	Grat. addic. . . .	190,7000
	» de exerc. . .	452,7250
	» de resid. . .	552,7800
1.ºs Tenentes.....	Etape.....	161,7700
	Grat. addic. . . .	359,7666
	» de exerc. . .	703,7332
	» de resid. . .	939,7400
2.ºs Ditos.....	Etape.....	244,7190
	Grat. addic. . . .	40,7000
	» de exerc. . .	60,7000
	» de resid. . .	99,7200
	Etape.....	25,7420

Officiaes de outras armas.

Tenente General.....	Grat. addic. . . .	300,7000
	» de exerc. . .	408,7333
	Epape.....	951,7840
	Forrag.	297,7600
Brigadeiros.....	Grat. addic. . . .	1.025,7400
	» de exerc. . .	3.520,7000
	Etape.....	1.872,7870
	Forrag.	3.481,7200

Guer.

PAGO.

RESTO A PAGAR.

3.443,7220

		PAGO.	RESTO A PAGAR.
Coroneis.....	Grat. addic.....	495 \$ 483	
	» de exerc. ...	2.189 \$ 000	
	Etape.....	494 \$ 870	
	Forrag.....	837 \$ 000	
Tenentes Coroneis	Grat. addic.....	192 \$ 000	
	» de exerc.....	76 \$ 800	
	Etape.....	102 \$ 960	
	Forrag.....	110 \$ 400	
Majores.....	Grat.....	180 \$ 000	
	Etape.....	67 \$ 540	
	Forrag.....	438 \$ 000	
Cirurgiões-móres.....	Grat. addic.....	960 \$ 000	
	Etape.....	202 \$ 620	
Cirurgião-ajudante.....	Grat. addic.....	109 \$ 333	
	Etape.....	14 \$ 940	
Capitães	Grat. addic.....	985 \$ 259	
	» de exerc.....	915 \$ 718	
	Etape.....	188 \$ 600	
	Forrag.....	885 \$ 000	
Tenentes.....	Grat. addic.....	351 \$ 700	
	» de exerc.....	435 \$ 000	
	Etape.....	67 \$ 540	
	Forrag.....	553 \$ 800	
Alferes.....	Grat. addic.....	779 \$ 500	
	» de exerc.....	190 \$ 620	
	Etape.....	203 \$ 840	
	Forrag.....	1.115 \$ 400	
<i>Gratificações diversas.</i>			
Gratificação a Officiaes da Pagadoria militar empregados em commissões		1.038 \$ 000	
Dita ao Escrivão da dita idem.....		219 \$ 000	
Dita a Amanuenses da dita idem		445 \$ 133	
Dita a Collaboradores da dita.....		976 \$ 666	
Dita a Sargentos empregados em commissões.....		81 \$ 600	
		32.131 \$ 643	
MATO GROSSO.			
<i>Officiaes Engenheiros.</i>			
1.º Tenente.....	Grat.....	361 \$ 700	
<i>Officiaes de outras armas.</i>			
2 Capitães.....	Grat. addic.....	250 \$ 000	
2 Tenentes.....	» »	124 \$ 000	
3 Alferes.....	» »	203 \$ 332	
	» de exere....	290 \$ 992	
	Forrag.....	381 \$ 950	
Ajuda de custo ao Commandante d'Armas.....		1.000 \$ 000	
		2.611 \$ 974	255 \$ 550
		113.929 \$ 312	1.408 \$ 151
TABELLA N.º 113.			
§ 19.º DO ART. 6.º DA LEI.			
<i>Invalidos.</i>			
MUNICIPIO DA CORTE.			
Commandante.....	Grat. addic.....	240 \$ 000	
	» de exerc.....	120 \$ 000	

		PAGO.	RESTO A PAGAR.
Inferiores, cabos e soldados ..	Pret	2.497 \$ 040	
	Grat de vol.....	60 \$ 110	
	Etape	4.083 \$ 060	
	Fardam.....	206 \$ 330	
			7.206 \$ 540
BAHIA.			
Capitão	Grat. add. e de com. de comp.	220 \$ 000	
Praças	Pret.....	2.511 \$ 900	
	Etape.....	4.682 \$ 816	
	Grat. de vol.....	62 \$ 640	
			7.477 \$ 356
S. PAULO.			
Soldado	Pret.....	32 \$ 850	
	Etape	64 \$ 656	
			97 \$ 506
SANTA CATHARINA.			
Major graduado.....	Grat. addic.....	66 \$ 660	
	» de com. de comp.....	66 \$ 667	
Capitão.....	» addic.....	14 \$ 000	
	» de com.....	14 \$ 000	
2 Tenentes.....	» addic.....	73 \$ 666	
	» de com.....	39 \$ 333	
Alferes.....	» addic	60 \$ 995	
80 Praças.....	Pret.....	2.780 \$ 664	
	Etape.....	4.459 \$ 440	
	Grat. de vol. e engaj.....	1.415 \$ 880	
			8.991 \$ 311
			23.772 \$ 713
TABELLA N.º 114.			
§ 20.º DO ART. 6.º DA LEI.			
<i>Pedestres.</i>			
MUNICIPIO DA CORTE.			
1.º Sargento da companhia da Provincia do Espirito Santo.	Soldo.....	19 \$ 200	
A huma praça da Companhia de Mato Grosso.....	»	28 \$ 800	
			48 \$ 000
ESPIRITO SANTO.			
Commandante.....	Grat. addic.....	120 \$ 000	
	» de exerc.....	120 \$ 000	
Ajudante.....	Soldo.....	192 \$ 000	
	Grat. addic	76 \$ 660	
Praças.....	Pret.....	6.858 \$ 091	
			7.366 \$ 751
MARANHÃO.			
2 Commandantes	Soldo.....	814 \$ 000	
2 Ajudantes.....	»	720 \$ 000	
Praças.....	Venc.....	16.166 \$ 560	
			17.700 \$ 560
S. PAULO.			
Ajudante.....	Soldo.....		205 \$ 000

SANTA CATHARINA.			PAGO.	RESTO A PAGAR		
Capitão commandante.....	Grat. addic.....	117 \$ 666	7.033 \$ 772			
	» de com.....	117 \$ 666				
Ajudante.....	Soldo.....	360 \$ 000				
	Grat. de com.....	2 \$ 334				
46 Praças.....	Pret.....	5.956 \$ 966				
	Grat. de vol. e eng.	479 \$ 140				
MINAS.						
<i>Companhia do Rio Doce.</i>						
Commandante.....	Grat. addic.....	127 \$ 000	21.532 \$ 371			
	» de exerc....	117 \$ 666				
Ajudante.....	»	150 \$ 000				
Praças.....	Pret.....	8.383 \$ 740				
	Fardam.....	1.179 \$ 990				
	Capotes.....	918 \$ 490				
	Grat.....	13 \$ 135				
Conducção de fardamento e de diversos objectos.....		76 \$ 000				
<i>Companhia de Gequitinhonha.</i>						
Commandante.....	Grat. addic.....	85 \$ 000				
	» de exerc....	85 \$ 000				
Ajudante.....	» addic.....	190 \$ 000				
Praças.....	Pret.....	6.923 \$ 275				
	Etape.....	654 \$ 985				
	Fardam.....	2.356 \$ 560				
Conducção de bagagem e de diversos objectos.....		132 \$ 680				
Luzes.....		138 \$ 850				
GOYAZ.			21.532 \$ 371			
Despeza deste \$.....			10.776 \$ 473			
MATO GROSSO.						
Commandante.....	Soldo.....	30 \$ 000	10.495 \$ 627			
	Grat. addic.....	113 \$ 000				
	» de exerc....	113 \$ 000				
Praças.....	Pret.....	2.304 \$ 990				
	Etape.....	5.467 \$ 072				
	Fardam.....	2.003 \$ 680				
	Grat. de vol. e eng.	463 \$ 885				
			75.158 \$ 554			
TABELLA N.º 115.						
§ 21 do Art. 6.º da Lei.						
<i>Recrutamento e engajamento de soldados, ficando o Governo autorizado a dar 200 \$ 000 a cada engajado, e a regular o modo pratico do engajamento.</i>						
MUNICIPIO DE CÔRTE.						
Officiaes encarregados do recrutamento.	Grat. addic.....	480 \$ 000	80.090 \$ 040			
	» de exerc....	360 \$ 000				
	Forrag.....	730 \$ 000				
Diaria e conducção de recrutas.....		86 \$ 640				
Engajamento.....		78.433 \$ 400				

RIO DE JANEIRO.		PAGO.	RESTO A PAGAR.
Diarias a recrutas.....	135 \$ 460	173 \$ 060	
Transporte dos ditos.....	22 \$ 000		
Guardas Nacionaes que os escoltárão.....	6 \$ 000		
Etape..	9 \$ 600		
ESPIRITO SANTO.		553 \$ 900	
Diarias e transportes de recrutas.....			
BAHIA.			
Diarias a recrutas.....	556 \$ 400	10.252 \$ 196	
Vencimento das escoltas.....	437 \$ 018		
Diversas despezas.....	1.407 \$ 778		
Gratificação de engajamento.....	7.851 \$ 000		
SERGIPE.		2.395 \$ 020	
Gratificação ao recrutador.....	20 \$ 000	2.702 \$ 790	
Diarias a recrutas.....	455 \$ 840		
Vestuario aos ditos.....	252 \$ 180		
Condução dos mesmos.....	412 \$ 000		
Gratificação de engajamento.....	1.255 \$ 000		
ALAGOAS.			
Diarias a recrutas.....	456 \$ 710	21.745 \$ 061	
Vestuario aos ditos.....	196 \$ 600		
Condução dos mesmos.....	369 \$ 480		
Gratificação de engajamento.....	1.680 \$ 000		
PERNAMBUCO.		3.778 \$ 170	
Diaria e condução de recrutas.....	4.848 \$ 481	13.024 \$ 140	
Vestuario aos mesmos.....	872 \$ 580		
Gratificação de engajamento.....	16 024 \$ 000		
PARAHIBA.			
Gratificação ao encarregado do recrutamento.....	86 \$ 000	1.753 \$ 615	
Diarias a recrutas.....	369 \$ 130		
Vestuario aos ditos.....	630 \$ 300		
Gratificação de engajamento.....	2.222 \$ 500		
Guardas que os escoltárão.....	470 \$ 240		
RIO GRANDE DO NORTE.			
Diarias a recrutas.....	159 \$ 800	1.753 \$ 615	
Vestuario aos mesmos.....	119 \$ 120		
Transporte de ditos.....	68 \$ 680		
Guardas Nacionaes que os escoltárão.....	55 \$ 520		
	Pret..		
	Etape..		
Gratificação de engajamento.....	146 \$ 040		
	1.204 \$ 455		
CEARÁ.			
Diarias a recrutas.....	2.043 \$ 880	13.024 \$ 140	
Condução dos mesmos.....	75 \$ 670		
Guardas Nacionaes que os escoltárão.....	126 \$ 190		
	Pret..		
	Etape..		
Gratificação de engajamento.....	268 \$ 400		
	10.510 \$ 000		
Guer.			

		PAGO.	RESTO A PAGAR.
PIAUIHY.			
Gratificação aos encarregados do recrutamento.....	240,000		
Diarias a recrutadas.....	89,820		
Transporte dos ditos.....	89,640		
Gratificação de engajamento.....	2.400,600		
		2.819,460	
MARANHÃO.			
Diarias a recrutadas.....	4.343,160		
Transportes de ditos.....	4.796,420		
Gratificação de engajamento.....	9.375,000		
		12.514,580	
PARÁ.			
Diarias a recrutadas.....	24,440		
Transporte dos ditos.....	453,658		
Gratificação de engajamento.....	4.782,500		
		4.960,598	
S. PAULO.			
Gratificação a 2 encarregados do recrutamento.....	720,000		
Diarias a recrutadas.....	4.380,832		
Transporte dos ditos.....	4.124,571		
Gratificação de engajamento.....	4.835,000		
		8.060,403	
SANTA CATHARINA.			
Gratificação aos encarregados do recrtamento.....	39,983		
Diarias a recrutadas.....	44,060		
Transporte de ditos.....	40,660		
Gratificação de engajamento.....	4.065,000		
		4.159,703	
S. PEDRO.			
Diarias a recrutadas.....	2.656,680		
Transporte de ditos.....	50,000		
Gratificação de engajamento.....	97.906,000		
		100.612,680	
MINAS.			
Diarias a recrutadas.....	2.861,034		
Transporte dos ditos.....	455,920		
Gratificação de engajamento.....	8.645,000		
		11.961,954	
GOYAZ.			
Despeza deste §.....		2.744,550	
MATO GROSSO.			
Diarias e transportes a recrutadas.....	129,600		
Gratificação de engajamento.....	35.870,400		
		36.000,000	5.906,200
		320.301,920	5.918,380

TABELLA N.º 146.

§ 22.º DO ART. 6.º DA LEI.

Fabrica da Polvora.

MUNICIPIO DA CÔRTE.

Director.....	Ord...	1.399,7997
Vice-Director.....	»	964,7223
Almoxarife.....	»	1.000,7000
Escrivão.....	»	799,7998
Escripturario.....	»	720,7000
Porteiro e agente de compras.....	»	499,7997
Fieis.....	»	4.578,7802
Guardas.....	»	3.537,7200
Encarregado da escripturação da venda da polvora.	»	600,7000
Ditos da venda da dita na Côrte.....	»	180,7000
Apontador.....	»	511,7000
Patrões.....	Soldo ..	873,7760
Mestres.....	Jorn. .	2.893,7400
Contramestres.....	»	3.363,7600
Operarios.....	»	4.149,7950
Expediente.....	»	374,7480

Material.

Provimto d'armazens e materias primas.....	28.951,7889
Transporte e carretos.....	551,7520
Alugueis d'armazens.....	300,7000

Estabelecimento rural.

Feitores.....	Jorn. .	4.068,7400
Sustento e vestuario dos escravos.....	14.658,7862	
Remonta e costeio do gado.....	2.491,7018	
Diversas despezas.....	815,7487	

Enfermaria.

Facultativo.....	Ord...	360,7000
Enfermeiro.....	»	511,7000
Dietas.....	1.729,7670	
Medicamentos.....	545,7140	
Despezas miudas.....	123,7991	

Capella.

Capellão.....	Cong..	622,7066
Guisamento.....	58,7600	

Obras.

Jornaes.....	2.508,7850
Materiaes.....	1.086,7947

Laboratorio Pyrotechnico.

Fiel.....	Ord...	353,7600
Artifices.....	Venc..	312,7360
Aprendizes.....	»	38,7360
Eventuaes.....	5.819,7040	

89.353,7207

PAGO.

RESTO A PAGAR.

BAHIA.		PAGO.	RESTO A PAGAR.
Importancia de objectos comprados para a Fabrica da Côrte.....		540.000	
TABELLA N.º 117.		89.893.207	
§ 23 DO ART. 6.º DA LEI.			
<i>Fabrica de ferro de Ypanema.</i>			
S. PAULO.			
Despeza com este Estabelecimento.....		30.151.860	
TABELLA N.º 118.			
§ 24 DO ART. 6.º DA LEI.			
<i>Presidio da Ilha de Fernando.</i>			
PERNAMBUCO.			
Almozarife	Venc..	380.000	
Escrivão.....	»...	80.000	
Cirurgião.....	»...	898.080	
Boticario.....	»...	417.720	
Capellão	»...	827.080	
Professor de 1. ^{as} letras.....		146.200	
Mantimentos.....		5.832.408	
Generos.....		8.855.561	
Medicamentos.....		874.750	
Diarias a presos e outras despezas.....		18.446.077	
Frete de embarcações.....		83.020	
		36.840.896	
TABELLA N.º 119.			
§ 25.º DO ART. 6.º DA LEI.			
<i>Obras militares, sendo 10.000.000 para continuação da do Quartel do Ceará, e 16.000.000 para o concerto da Fortaleza do Cabedello na Província da Parahiba.</i>			
MUNICIPIO DA CÔRTE.			
Escola militar.....	Jorn...	13.246.810	
	Mat ...	13.327.528	
Hospital militar.....	Jorn...	1.900.000	
	Mat ...	2.123.840	
Observatorio astronomico.....	Jorn...	379.333	
	Mat ...	1.097.232	
Quarteis	Jorn...	15.353.900	
	Mat ...	13.469.926	
Fortaleza de S. João.....	Jorn...	2.329.740	
	Mat ...	1.670.173	
Dita da Praia Vermelha.....	Jorn...	2.296.100	
	Mat ...	3.195.730	
Dita de Santa Crnz.....	Jorn...	2.136.400	
	Mat ...	1.691.067	
Dita da Lage.....	Jorn...	558.070	
	Mat ...	352.607	
Arsenal de Guerra.....	»...	22.171.653	
Expediente		53.000	
		97.353.109	

		PAGO.	RESTO A PAGAR.
BAHIA.			
Reparos nas guardas.....	Jorn... 40 760 Mat... 5 700		
Ditos nos quartéis.....	Jorn... 46 480 Mat... 47 620		
Ditos nas fortificações.....	Jorn... 2.294 819 Mat... 7.169 302		
Jornaes e materiaes.....	5 460 583	15.065 264	
SERGIPE.			
Reparos no quartel da Companhia fixa.....		183 520	
ALAGOAS.			
Reparos no quartel.....	143 260		
Ditos no hospital.....	627 390	770 650	
PERNAMBUCO.			
Reparos na fortaleza do Brum.....	Jorn... 663 960 Mat... 526 170		
Ditos na do Buraco.....	Jorn... 34 720		
Ditos na do Páo Amarello.....	» 139 280 Mat... 42 000		
Ditos no quartel do Hospicio.....	Jorn... 748 580 Mat... 398 305		
Ditos no da Soledade.....	Jorn... 751 760 Mat... 967 875		
Ditos no das Cinco Pontas.....	Jorn... 263 910 Mat... 58 000		
Ditos no do Corpo fixo do Ceará.....	Jorn... 21 520 Mat... 37 370		
Ditos no Arsenal.....	Jorn... 779 500 Mat... 1.839 420		
Ditos no Hospital.....	Jorn... 349 350 Mat... 840 520		
Ditos no corpo da guarda do Palacio da Presidencia.	Jorn... 40 120 Mat... 50 520	8.552 980	
PARAHIBA.			
Reparos na fortaleza.....	203 900		
Ditos no quartel.....	499 000	702 900	
RIO GRANDE DO NORTE.			
Construcção do muro do quartel.....	1.174 230		
Reparos na fortaleza.....	701 540	1.875 770	
CEARÁ.			
Obras nos quartéis.....		3.000 000	
MARANHÃO.			
Reparos nas fortalezas.....	1.150 000		
Ditos nos quartéis.....	3.302 000		
Ditos no hospital.....	1.548 000	6.000 000	
PARÁ.			
Director.....	Grat... 458 787		
Encarregado.....	»... 67 500		
Escrivão.....	Grat... 24 975		
Guer.			

		PAGO.	RESTO A PAGAR.
Reparos no Arsenal de Guerra.....	Jorn...	44.200	
	Mat...	37.800	
Ditos na Pagadoria Militar.....	Jorn...	36.400	
	Mat...	222.650	
Ditos no Hospital.....	Jorn...	144.800	
	Mat...	681.850	
Ditos no quartel do 4.º Batalhão de Caçadores...	»	501.620	
Ditos na casa da guarda principal.....	Jorn...	2.400	
	Mat...	6.120	
Ditos na fortaleza de Macapá.....	Jorn...	21.280	
	Mat...	613.450	
Ditos no forte do Castello.....	Jorn...	2.147.900	
	Mat...	1.085.072	
Quantia entregue para as obras das fronteiras do Alto Amazonas.....		2.612.080	
Dita para as do quartel da Villa da Cachoeira de Marajó..		200.000	
Dita para o da Cidade de Cametá.....		100.000	
Dita despendida com o costeio do batelão das obras.....		969.944	
		<hr/>	
		9.978.828	
S. PAULO.			
Reparos no Quartel da Capital.....		448.690	
Ditos no da Cidade de Santos		1.408.623	
Ditos no da de Curitiba.....		114.510	
Ditos na fortaleza da barra de Santos		33.480	
Ditos na de S. Sebastião.....		370.920	
		<hr/>	
		2.376.223	911.680
SANTA CATHARINA.			
Reparos no quartel do Campo do Manejo.....	Jorn...	1.712.210	
	Mat...	1.287.790	
		<hr/>	
		3.000.000	
S. PEDRO.			
Obras na fortaleza da barra do Rio Grande.....		23.947.683	
Ditas nas fortificações da Cidade do dito		20.453.856	
Ditas em diversos lugares da Provincia.....		18.627.017	
Ditas no quartel de Caçapava		691.400	
Ditas no de S. Gabriel.....		80.280	
Ditas no da Villa de Uruguayana.....		60.000	
Rações á tripolação do Transporte de guerra Bella Francisca, occupado no serviço das obras.....		2.006.111	
		<hr/>	
		65.866.347	
MINAS.			
Obras nos quartéis.....		929.410	
GOYAZ.			
Despeza deste §		463.840	
MATO GROSSO.			
Reparos em fortificações, e fabrico de canoas....	Mat...	158.400	
Ditos no quartel da Capital.....	»	117.986	
	Jorn..	130.000	
Materiaes para as obras da fronteira do baixo Paraguay...		62.600	
		<hr/>	
		468.986	
		<hr/>	
		216.587.827	911.680

TABELLA N.º 120.

§ 26.º DO ART. 6.º DA LEI.

Diversas despesas, e eventuaes, sendo 30.000\$ para pagamento aos proprietarios dos escravos vindos da Provincia do Rio Grande do Sul, e libertados pelo Governo.

MUNICIPIO DA CÔRTE.

	PAGO.	RESTO A PAGAR.
Transporte de tropas e munições.....	110.562\$ 562	
Comedorias de embarque a Officiaes e 1.ºs Cadetes.....	1.956\$ 980	
Escaleres ao serviço das fortalezas.....	6.705\$ 820	
Diarias a presos condemnados a trabalhos.....	2.539\$ 740	
Apprehensão de desertores.....	304\$ 000	
Guisamentos e paramentos para Capellas de fortalezas.....	24\$ 000	
Enterro de praças de pret, e de Officiaes pobres.....	320\$ 000	
Transporte de hum 1.º Tenente de Artilharia á Austria...	1.218\$ 750	
Importancia entregue ao Chefe de Policia pela despeza feita com 34 africanos vindos das Alagoas, e distribuidos a este Ministerio.....	1.090\$ 640	
Indemnisação de despezas que se fizerão com a guerra nas matas das Alagoas.....	2.000\$ 000	
Juros de 1 % ao mez, correspondentes á quantia de 5.088\$ 000, e pagos a contar de 1.º de Julho de 1849 a 5 de Outubro de 1850.....	610\$ 560	
Compra e collocação de hum mastro no forte de Macabé..	170\$ 000	
Preparação e asseio do gabinete do Ministro na Secretaria d'Estado.....	418\$ 070	
Impressão de papel para livros mestres do Arsenal.....	210\$ 000	
Idem de 60 exemplares do Regulamento da Escola Militar.	72\$ 000	
Decoração da sala do Throno da mesma para o acto da abertura.....	120\$ 000	
Passagem de 16 africanos livres para a Fabrica da Polvora.	10\$ 500	
Dita de hum Engenheiro civil para a Fabrica de ferro de Ypanema.....	200\$ 000	
Assignatura do Jornal do Commercio.....	11\$ 000	
Compra de duas pedras para lavatorios.....	29\$ 000	
Curativo de cavallos para o 1.º Regimento de cavallaria ligeira.....	264\$ 000	
Pintura do Quartel General.....	860\$ 000	
A Senhores de escravos que servirão com os rebeldes em S. Pedro.....	600\$ 000	
Despendido com as illuminações em differentes dias festivos.	600\$ 450	
Porteiro e Ajudante do Gabinete Imperial..... Grat..	80\$ 000	
	130.978\$ 072	
Despezas reservadas com a Provincia de Pernambuco.....	2.607\$ 000	
	133.585\$ 072	

RIO DE JANEIRO.

Apprehensão de desertores.....	24\$ 000
--------------------------------	----------

ESPIRITO SANTO.

Transporte de tropas.....	64\$ 800
Remadores do escaler da fortaleza da Barra..... Soldo.	434\$ 772
Apprehensão de desertores.....	28\$ 480
Enterramento de huma praça.....	2\$ 640
Frete de armamento vindo da Côrte.....	55\$ 600

586\$ 292

		PAGO.	RESTO A PAGAR.
BAHIA.			
Transporte de tropas e de munições.....	913 \$ 820		
Comedorias de embarque a Officiaes.....	24 \$ 400		
Escaleres a serviços das fortalezas.....	470 \$ 860		
Alugueis de casas.....	300 \$ 000		
Diarias a presos condemnados a trabalho.....	800 \$ 740		
Apprehensão de desertores.....	124 \$ 000		
Enterramento de praças.....	14 \$ 180		
Despezas secretas (Art. 2.º § unico do Decreto n.º 158 de 7 de Maio de 1842).....	2.000 \$ 000		
		4.648 \$ 000	
SERGIPE.			
Transporte de tropas.....	30 \$ 000		
Comedorias de embarque a Officiaes.....	10 \$ 800		
Compra de livros para a Companhia fixa.....	16 \$ 000		
Frete de 40 barris de polvora.....	16 \$ 800		
		73 \$ 600	
ALAGOAS.			
Transportes de tropas e de munições.....	1.846 \$ 850		
Alugueis de casas.....	1.152 \$ 315		
Apprehensões de desertores.....	70 \$ 960		
Compra de huma bandeira.....	33 \$ 300		
Forragens para 3 cavallos pertencentes á Nação.....	88 \$ 000		
		3.191 \$ 425	
PERNAMBUCO.			
Transportes de tropas e de munições.....	14.277 \$ 971		
Comedorias de embarque a Officiaes.....	921 \$ 000		
Alugueis de casas.....	8.427 \$ 952		
Diarias a presos condemnados.....	120 \$ 260		
Apprehensão de desertores.....	96 \$ 000		
Enterramento de praças.....	367 \$ 480		
Guisamento para a Capella da fortaleza do Brum.....	25 \$ 880		
Gratificação a 4 coadjuvadores de trabalhos da Pagadoria.....	1.000 \$ 000		
Dita de roupa e ferragem para a força estacionada no Verde.....	3.736 \$ 020		
Dita de bandeiras para as fortalezas.....	604 \$ 200		
Dita de cadeiras e 1 sinete para as mesmas.....	81 \$ 000		
Dita e concerto de instrumentos.....	894 \$ 000		
Dita de sellins e outros objectos.....	319 \$ 840		
Dita de livros para Corpos, e Secretaria do commando das armas.....	1.151 \$ 720		
Alforria de uma praça.....	500 \$ 000		
Transporte de Africanos livres.....	28 \$ 000		
Adiantamento para despezas diversas.....	600 \$ 000		
Despezas secretas (Art. 2.º § unico do Decreto n.º 158 de 7 de Maio de 1842).....	4.150 \$ 000		
Despezas miudas.....	697 \$ 769		
		37.999 \$ 092	
PARAHIBA.			
Transporte de tropas e de munições.....	424 \$ 020		
Comedorias de embarque a Officiaes.....	25 \$ 200		
Aluguel de casas.....	453 \$ 700		
Apprehensão de desertor.....	8 \$ 000		
Condução de presos.....	23 \$ 360		
Dita de officios do Presidente desta ao de Pernambuco.....	16 \$ 000		
Factura de duas guaritas.....	32 \$ 000		
Compra e concerto de bornaes e correame.....	76 \$ 060		
Itens para e commando d'amæs.....	139 \$ 000		
		4.197 \$ 340	

		PAGO.	RESTO A PAGAR.
RIO GRANDE DO NORTE.			
Transporte de 1 Oficial e de munições.....	30 \$ 160		
Condução de hum desertor para a Capital.....	17 \$ 160		
Compra de varios objectos para a Fortaleza.....	47 \$ 920		
Dita de ditos para a Companhia fixa.....	71 \$ 160		
Dita de 2 cubos para o calabouço.....	\$ 640		
Concerto do candieiro do mesmo.....	\$ 320		
Iluminação do quartel em dias de Festividade nacional.....	5 \$ 400		
Aluguel de huma canoa , que substituiu a da Fortaleza em concertos	2 \$ 240		
		175 \$ 000	
CEARA'.			
Transporte de tropas e de munições.....	618 \$ 160		
Comedorias de embarque a Officiaes.....	16 \$ 800		
Alugueis de casas.....	321 \$ 101		
Apprehensão de desertores.....	167 \$ 780		
Ajuda de custo a Officiaes.....	700 \$ 000		
		1.823 \$ 841	
PIAUIHY.			
Transporte de tropas.....	374 \$ 800		
Alugueis de casas.....	182 \$ 000		
Apprehensão de desertores.....	22 \$ 800		
Enterramento de praças.....	32 \$ 640		
		612 \$ 240	3 \$ 000
MARANHÃO.			
Transporte de tropas e de munições.....	2.700 \$ 300		
Comedorias de embarque a Officiaes.....	565 \$ 900		
Escaler ao serviço das Fortalezas.....	891 \$ 184		
Aluguel de casas.....	1.563 \$ 800		
Diaria e vesturio a presos condemnados a trabalhos.....	228 \$ 529		
Apprehensões de desertores.....	16 \$ 000		
Enterramento de praças.....	16 \$ 000		
Diversas despezas.....	27 \$ 411		
		6.009 \$ 124	226 \$ 800
PARA'.			
Comedorias de embarque a Officiaes.....	4 \$ 800		
Apprehensão de desertores.....	175 \$ 446		
Guisamento para a Capella da barra.....	72 \$ 680		
Iluminação do hospital e quartéis em dias de Festividade nacional.....	16 \$ 200		
Compra de cavalgadura para Officiaes.....	40 \$ 000		
Dita de huma canoa para a fronteira de Tabatingas.....	80 \$ 000		
Despezas com as tripolações das canoas dos destacamentos de S. João de Araraguaya e Macapá.....	534 \$ 862		
Calafeto da canoa do destacamento de Aurá.....	11 \$ 920		
Azeite e vidro para o lampeão de signaes.....	2 \$ 630		
Objectos para o expediente do commando militar de Cametá.....	15 \$ 800		
Gratificação de 2 individuos que apagarão o incendio no Laboratorio do Arsenal de Guerra.....	90 \$ 000		
Leite de assacú remettido para a Côte, para curativo dos cavallos do 1.º Regimento.....	100 \$ 000		
Quantia remettida ao commandante militar do Alto Amazonas para despezas militares.....	3.600 \$ 000		
		4.744 \$ 338	
S. PAULO.			
Transporte de tropas e munições.....	1.849 \$ 208		
Comedorias de embarque.....	1 \$ 600		
Alugueis de casas.....	416 \$ 930		
Diaria a presos condemnados a trabalhos.....	51 \$ 100		
Apprehensão de desertores.....	8 \$ 000		
Guer.			

		PAGO.	RESTO A PAGAR.
Enterramento de praças.....	38 \$ 090		
Capitão encarregado da escripturação militar no Palacio da Presidencia.....	240 \$ 000		
Patrão e remadores do escaler da fortaleza da barra de Santos..	956 \$ 300		
Idem da de Paranaguá.....	648 \$ 000		
Ajuda de custo.....	204 \$ 000		
Salario a estafetas extraordinarios, e outras despezas.....	113 \$ 880		
Compra de 1 calceta.....	2 \$ 480		
Condução de africanos livres.....	12 \$ 000		
		4.541 \$ 588	
SANTA CATHARINA.			
Transporte de tropas e de munições.....	104 \$ 440		
Comedorias de embarque a 1 Official.....	1 \$ 600		
Alugueis de casas.....	1.094 \$ 717		
Apprehensões de desertores.....	86 \$ 240		
Objecto para o armazem de artigos bellicos.....	29 \$ 280		
Remadores dos escaleres das fortalezas.....	1.440 \$ 000		
Compra de remos para o serviço das mesmas.....	4 \$ 800		
Utensilios para as ditas.....	7 \$ 360		
Ditos para o 6.º Batalhão de Caçadores.....	388 \$ 000		
Botica ambulante para o mesmo.....	79 \$ 040		
		3.235 \$ 477	
S. PEDRO.			
Transporte de tropas e de munições.....	14.194 \$ 260		
Comedorias de embarque a Officiaes.....	169 \$ 200		
Alugueis de casas.....	4.898 \$ 565		
Expediente da Pagadoria militar do Rio Grande.....	98 \$ 140		
Dito da dita de S. Gabriel.....	15 \$ 600		
Encarregado do reconhecimento topographico da Provincia. Grat.	2.400 \$ 000		
Gratificação ao Almojarife do Arsenal de Guerra.....	799 \$ 992		
Dito a 1 Guarda dos armazens de deposito da Cidade do Rio Grande.....	300 \$ 000		
Dita a 1 Official pela promptificação de livros e assentamentos dos Corpos do Exercito nesta Provincia.....	200 \$ 000		
Soldo e rações á tripolação do transporte de guerra Bella Francisca.....	724 \$ 972		
Concerto do mesmo.....	89 \$ 445		
Soldada á guarnição de 1 escaler.....	617 \$ 280		
Concerto do dito e da canhoneira Capivary.....	577 \$ 230		
Salario a 1 capataz e 4 peões empregados no serviço do Rincão do Pedregal.....	558 \$ 000		
Dito a 1 dito e 20 peões no de S. Vicente.....	3.988 \$ 686		
Compra de sinetes.....	40 \$ 000		
Dita de livros para a Pagadoria militar.....	158 \$ 360		
Dita de 1 guarita para a porta da Alfandega de Uruguayana.	32 \$ 000		
Dita de 1 barca para passar cavallos.....	6.200 \$ 000		
Frete e condução de objectos.....	1.228 \$ 600		
Despeza com o funeral de 1 Amanuense da Secretaria da Guerra.	20 \$ 920		
Diversas impressões.....	20 \$ 000		
Diversas despezas.....	3.817 \$ 666		
		41.148 \$ 916	
MINAS.			
Transporte de Officiaes.....	3.436 \$ 000		
Algueis de casas.....	759 \$ 746		
Apprehensão de desertores.....	185 \$ 120		
Enterramento de praças.....	18 \$ 000		
Diversos objectos extraviados de huma casa que servio de quartel.....	29 \$ 520		
		4.428 \$ 386	

		PAGO.	RESTO A PAGAR.
GOYAZ.			
Despeza deste §.....		2.968 7 533	
MATO GROSSO.			
Transporte de tropas.....	706 \$ 400		
Alugueis de casas.....	388 \$ 660		
Diarias a presos condemnados a trabalhos.....	760 \$ 180		
3 Amanuenses dos districtos militares de Mato Grosso, Villa Maria e baixo Paraguay.....	80 \$ 000		
Aluguel de huma besta para conduzir medicamentos para enfermarias militares.....	25 \$ 000		
Quantia entregue ao Director geral dos Indios para despezas do combate com os Indios Coroados.....	1.232 7 574		
		3.192 \$ 814	588 \$ 700
LONDRES.			
Tenente d'artilharia, que estuda na Europa.....	1.311 7 475		
Despeza com informações das Fabricas de polvora de Inglaterra.	69 7 945		
Polvora.....	69 7 326		
Commissões pelas despezas deste Ministerio.....	13 7 151		
		1.463 \$ 897	
		255.648 \$ 975	818 \$ 500
TABELLA N.º 121.			
§ 27 DO ART. 6.º DA LEI.			
<i>Exercicios findos.</i>			
MUNICIPIO DA CÔRTE.			
<i>Reformados.</i>			
Praças.....	Pret... 1846—1847.	19 7 500	
	» 1847—1848.	51 7 948	
	» 1848—1849.	587 7 734	
		659 7 182	
CEARÁ.			
<i>Recrutamento e engajamento de soldados.</i>			
Guardas Nacionaes que escoltárão recrutas.	1837—1838.	2 7 280	
	1838—1839.	43 \$ 500	
<i>Diversas despezas e eventuaes.</i>			
Aluguel de casas para quartéis de destacamentos.	1846—1847.	46 7 200	
	1847—1848.	79 \$ 800	
Luzes para quartéis de destacamentos.....	1846—1847.	20 \$ 960	
	1847—1848.	27 \$ 840	
	1848—1849.	2 \$ 400	
		222 \$ 980	
PIAUHY.			
<i>Força de Linha.</i>			
Praças.....	1840—1841.	1.239 \$ 200	
	1841—1842.	216 \$ 080	

			PAGO.	RESTO A PAGAR.
<i>Recrutamento e engajamento de soldados.</i>				
Diarias a recrutas.....	1844—1845..	50	000	
<i>Diversas despesas e eventuaes.</i>				
Desarmamento de huma canhoneira.....	1840—1841..	181	620	
			1.686	900
MARANHÃO.				
<i>Força de linha.</i>				
Praças.....	1846—1847..	25	120	
	1848—1849..	57	620	
Agua e luzes.....	1843—1844..	7	360	
	1844—1845..	44	560	
	1845—1846..	39	360	
	1847—1848..	48	630	
<i>Recrutamento e engajamento.</i>				
Diarias a recrutas.....	1843—1844..	12	320	
	1844—1845..	81	120	
	1845—1846..	8	640	
	1846—1847..	100	040	
	1847—1848..	1	440	
	1848—1849..	40	320	
Segurança dos mesmos.....	1842—1843..	22	640	
	1844—1845..	1	760	
	1845—1846..	1	220	
	1846—1847..	6	460	
<i>Diversas despesas e eventuaes.</i>				
Transporte de tropas.....	1846—1847..	16	000	
			514	610
S. PAULO.				
<i>Força de linha.</i>				
Alferes.....	Soldo.....	1848—1849..	70	000
	Grat. addic.	»	70	000
			140	000
S. PEDRO.				
<i>Officiaes de 2.^a Linha.</i>				
Officiaes.....	1847—1848..	482	990	
<i>Reformados.</i>				
Praças.....	1833—1834..	745	756	
	1835—1842..	472	000	
	1837—1840..	200	300	
	1839—1840 }	63	840	
	1841—1842 }			
	1842—1843 }	8	100	
	1843—1844 }			
	1845—1850..	292	640	

<i>Força de linha.</i>			PAGO.	RESTO A PAGAR.
Pracas.....	1837—1838..	225,790		
	1839—1840..	141,790		
	1840—1841..	377,967		
	1841—1842..	239,183		
	1842—1843..	644,995		
	1843—1844..	1.424,398		
	1844—1845..	47,280		
<i>Compra de cavallos.</i>				
Importancia paga.....	1839—1840..	240,000	5.607,029	
MINAS.				
<i>Recrutamento e engajamento de soldados.</i>				
Despezas com recrutas.....	1842—1843..	61,700		
	1843—1844..	68,960		
	1845—1846..	20,000		
	1848—1849..	91,750	242,440	
			9.073,411	

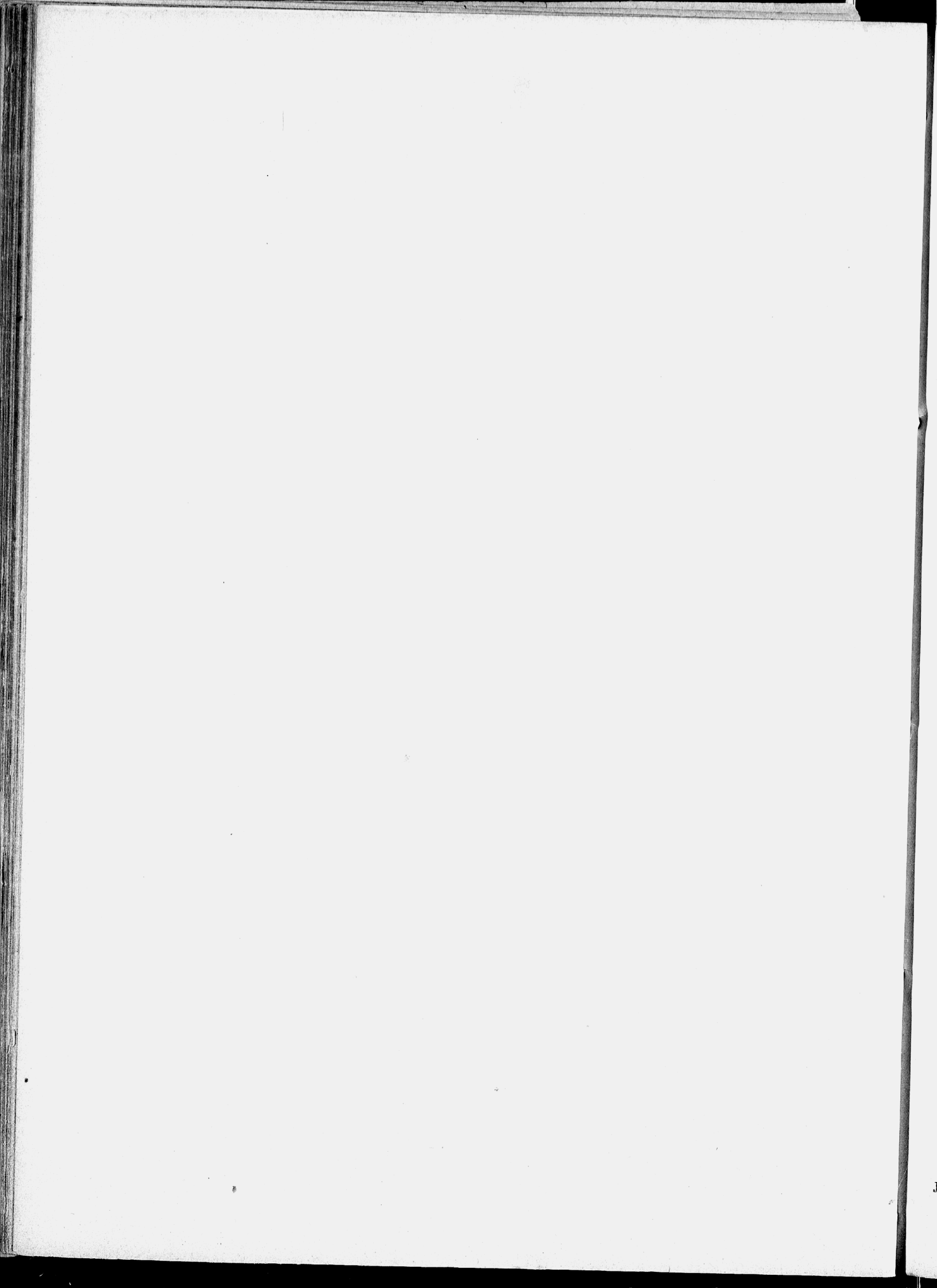

MINISTERIO DA FAZENDA.

TABELLA N.º 122.

§ 1.º DO ART. 7.º DA LEI.

Divida externa fundada.

LONDRES.

Emprestimos Brasileiros.

Dividendos	2.262.513,7661	
Commissão de 1 por cento aos contractadores pelo pagamento dos mesmos	22.625,7136	
Dita pela parte amortizada de hum milhão de £	536,7394	
	2.285.675,7191	
Dita de 1 por cento aos agentes pela entrega destes fundos	22.856,7539	
	2.308.531,7730	

Emprestimo Portuguez.

Dividendos	440.240,7437	
Commissão de 1 por cento pelo pagamento dos mesmos	4.402,7404	
	444.642,7841	
Dita de 1 por cento aos agentes pela entrega dos fundos aos gerentes deste emprestimo ..	4.446,7339	
	449.089,7180	

2.757.620,7910

TABELLA N.º 123.

§ 2.º DO ART. 7.º DA LEI.

Divida interna fundada.

MUNICIPIO DA CÔRTE.

Consignação á Caixa de Amortisação	1.620.079,7440	
Supprimento á mesma pelo Thesouro	1.462.134,7501	
Desconto de letras do Thesouro emittidas neste exercicio	157.786,7656	
Pagamento de quantias menores de 400,7	283,7377	

Divida inscripta.

Pagamento de juros vencidos depois da inscripção	23,7878	
	3.240.307,7852	

BAHIA.

Supprimento á caixa filial de Amortisação, liquido de 31.969,7453.	27.902,7738	
Pagamento do emprestimo contrahido em 1827 para o resgate da moeda falsa de cobre	630,7000	
Juros do dito emprestimo	817,7482	
	29.350,7220	

PERNAMBUCO.

Juros		2.755,7886
-------------	--	------------

MARANHÃO.

Juros de apolices de 6 por cento	954,7000	
Ditos de ditas de 5 por cento	1.560,7000	
	2.514,7000	

S. PEDRO.

Juros de apolices de 5 por cento	3.074,7985	
Ditos de divida inscripta	4.206,7094	
	7.281,7079	

GOYAZ.

Juros de apolices de 5 por cento		2.050,7000
--	--	------------

MATO GRÓSSO.		PAGO.	RESTO A PAGAR.
Juros de divida interna.....		11.657,720	
		3.295.916,7157	
TABELLA N.º 124.			
§ 3.º DO ART. 7.º DA LEI.			
<i>Caixa de Amortisação, ficando elevado o ordenado do respectivo cobrador a 1.200,72, filial da Bahia, e empregados no resgate e substituição do papel moeda.</i>			
MUNICIPIO DA CÔRTE.			
Inspector Geral.....	Ord..	2.159,7994	
Contador.....	»	2.400,7000	
Thesoureiro.....	»	2.400,7000	
Fiel.....	»	960,7000	
Corretor.....	»	1.600,7000	
Ajudante.....	»	914,7666	
4 Escripturarios.....	»	4.800,7000	
2 Amanuenses.....	»	955,7999	
Cobrador de bilhetes.....	»	1.200,7000	
Porteiro.....	»	1.000,7000	
Sellador.....	»	480,7000	
Continuo.....	Grat.	120,7000	
<i>Expediente.</i>			
Papel, pennas e outros artigos.....		745,7110	
Serventes.....		408,7000	
Impressões diversas.....		183,7200	
Compra e concerto de mesas.....		343,7300	
Dita de hum biombo.....		60,7000	
Azeite e velas.....		703,7300	
<i>Empregados no resgate e substituição do papel moeda.</i>			
Thesoureiro.....	Ord..	2.400,7000	
Ajudante.....	»	1.560,7000	
1.º Escripturario.....	»	1.800,7000	
2 2.ºs ditos.....	»	1.584,7000	
2 Trocadores.....	»	2.400,7000	
4 Conferentes.....	Grat.	720,7000	
4 Amanuenses.....	Ord..	4.800,7000	
Continuo.....	»	1.760,7000	
Entregador de notas.....	Grat.	396,7000	
	»	320,7000	
<i>Expediente.</i>			
Papel, pennas e outros artigos.....		447,7460	
Servente.....		168,7000	
Impressões.....		127,7500	
Diversas obras de ferro e madeira.....		351,7770	
Despezas miudas.....		59,7580	
		40.327,7879	
BAHIA.			
Thesoureiro.....	Grat.	300,7000	
<i>Expediente.</i>			
Compra de sinetes para carimbar apolices.....		48,7000	
		348,7000	
		40.675,7879	

TABELLA N.º 125.

§ 4.º DO ART. 7.º DA LEI.

Pensionistas.

MUNICIPIO DA CÔRTE.

Pensões	106.975	0670
Tenças	28.595	0323
Meios soldos.....	63.349	0970
Monte pios.....	62.132	0122

RIO DE JANEIRO.

Pensões	3.344	0399
Tenças	380	0000
Meios soldos.....	3.921	0082
Monte pio.....	1.020	0000

ESPIRITO SANTO.

Pensões	80	0000
Meios soldos.....	1.968	0000

BAHIA.

Pensões.....	12.112	0127
Tenças.....	440	0000
Meios soldos.....	22.931	0051
Monte pios.....	2.474	0592

SERGIPE.

Pensões	92	0000
Tenças	120	0000
Meios soldos.....	582	0000

ALAGOAS.

Pensões	542	0000
Meios soldos.....	1.314	0750
Monte pios	319	0000

PERNAMBUCO.

Pensões	10.141	0603
Tenças.....	1.218	0000
Meios soldos	16.958	0577
Monte pios	1.575	0469

PARANHIBA.

Pensões	346	0150
Meios soldos.....	3.518	0383

RIO GRANDE DO NORTE.

Pensões.....	338	0664
Tenças.....	159	0988
Meios soldos.....	643	0500

CEARÁ.

Pensões	1.576	0035
Meios soldos.....	2.619	0423

MARANHÃO.

Pensões.....	2.743	0332
Tenças.....	20	0000
Meios soldos.....	4.623	0531
Monte pio.....	862	0930

PAGO.

RESTO A PAGAR.

261.053 0085

8.665 0481

2.048 0000

37.957 0770

1.086 0031

794 0000

2.175 0750

29.893 0649

917 0415

3.864 0533

38 0325

1.142 0152

4.195 0458

30 0000

8.249 0793

60 0000

PARÁ.		PAGO.	RESTO A PAGAR.
Pensões	3.054	399	
Tenças	459	994	
Meios soldos	9.362	058	
Monte pio	1.293	392	
S. PAULO.		14.169	843
Pensões	4.599	200	
Tenças	2.551	666	
Meios soldos	17.505	197	
Monte pio	1.921	992	
SANTA CATHARINA.		26.578	055
Pensões	192	200	
Tenças	320	000	
Meios soldos	10.876	602	
Monte pio	608	880	
S. PEDRO.		11.997	682
Pensões	14.262	680	
Tenças	1.880	000	
Meio soldo	19.004	208	
Monte pio	1.536	000	
MINAS.		36.682	888
Pensões	5.967	162	
Tenças	630	000	
Meios soldos	14.087	778	
GOYAZ.		20.684	940
Pensões	427	166	
Meios soldos	1.557	000	
MATO GROSSO.		1.984	166
Meios soldos		2.075	000
LONDRES.		139	490
Pensões			
		474.351	735
			5.934
			274
TABELLA N.º 126.			
§ 5.º DO ART. 7.º DA LEI.			
<i>Aposentados.</i>			
MUNICIPIO DA CÔRTE.			
MINISTERIO DO IMPERIO.			
<i>Secretaria d'Estado.</i>			
Official maior	1.833	333	
3 Correios	1.924	440	
<i>Junta do Commercio.</i>			
Contador	600	000	
Escripturario	158	900	
<i>Correio Geral.</i>			
Ajudante do Administrador	1.080	000	
Contador	503	225	

		PAGO.	RESTO A PAGAR.
4 1. ^{as} Officiaes	2.335,7011		
2. ^o Dito.....	290,7000		
Fiel do Thesoureiro.....	482,7660		
<i>Instrucção Publica.</i>			
Lente da Aula do Commercio.....	500,7000		
Dito substituto.....	1.044,7400		
Dito de philosophia.....	600,7000		
Dito de latim	700,7000		
2 Professores de 1. ^{as} letras	340,7000		
<i>Escola Medico-cirurgica.</i>			
2 Lentes.....	1.800,7000		
<i>Chancellaria.</i>			
Recebedor	700,7000		
<i>Registro Geral das Mercês</i>			
Official maior da Secretaria.....	400,7000		
Official	195,7663		
MINISTERIO DA JUSTIÇA.			
<i>Secretaria d'Estado.</i>			
Official maior	1.560,7000		
3 Correios	853,7598		
<i>Tribunal Supremo de Justiça.</i>			
10 Ministros.....	25.911,7642		
Porteiro	800,7000		
<i>Desembargo do Paço.</i>			
Desembargador	825,7000		
<i>Relação.</i>			
9 Desembargadores.....	13.616,7666		
Chancellor.....	1.462,7500		
2 Desembargadores de Pernambuco.....	2.800,7000		
<i>Mesa da Consciencia.</i>			
Official papelista	125,7698		
<i>Intendencia da Policia.</i>			
Official da Secretaria.....	222,7166		
1. ^o Escripturnario.....	271,7000		
<i>Capella Imperial.</i>			
Capellão.....	176,7000		
7 Musicos.....	1.860,7000		
MINISTERIO DE ESTRANGEIROS.			
<i>Secretaria d'Estado.</i>			
Official maior.....	2.400,7000		
3 Officiaes	3.600,7000		
4 Correios	1.854,7433		
Faz.			

MINISTERIO DA MARINHA.		PAGO.	RESTO A PAGAR.
<i>Secretaria d'Estado.</i>			
Official maior.....	830,7000		
4 Officiaes	4.000,7000		
3 Correios.....	1.387,7200		
<i>Intendencia.</i>			
Intendente	2.400,7000		
Almoxarife	1.000,7000		
8 Escrivães.....	3.733,7683		
1.º Escripturario.....	41,7133		
2.º Dito.....	400,7000		
Praticante.....	27,7377		
3 Fieis	761,7600		
2 Apontadores	774,7556		
<i>Arsenal.</i>			
4 Commissarios do N.º de Não.....	1.525,7620		
Carpinteiro	77,7866		
<i>Academia.</i>			
3 Lentas.....	3.600,7000		
Guarda.....	156,7666		
MINISTERIO DA GUERRA.			
<i>Secretaria d'Estado.</i>			
2 Officiaes maiores.....	4.800,7000		
2 Ditos graduados.....	2.400,7000		
4 Officiaes	4.546,7000		
2 Correios.....	506,7664		
<i>Contadoria da Guerra.</i>			
Contador.....	1.600,7000		
<i>Conselho Supremo.</i>			
2 Officiaes maiores.....	2.379,7960		
Official.....	360,7000		
2 Continuos	361,7555		
<i>Pagadoria das Tropas.</i>			
Porteiro archivista.....	800,7000		
<i>Thesouraria das Tropas.</i>			
Commissario assistente.....	600,7000		
<i>Academia.</i>			
11 Lentas.....	10.000,7000		
<i>Arsenal.</i>			
Contador.....	1.600,7000		
1.º Official	1.000,7000		
2.º Dito	800,7000		
Almoxarife.....	1.000,7000		
2 Escrivães.....	1.600,7000		
2.º Escripturario da extincta Contadoria.....	800,7000		
Secretario	1.400,7000		
Apontador.....	400,7000		
Patrão do escaler.....	219,7000		

<i>Hospital.</i>		PAGO.	RESTO A PAGAR.
1.º Cirurgião.....	1.200,000		
Escrivão.....	473,333		
3.º Escripturnario.....	60,000		
MINISTERIO DA FAZENDA.			
<i>Secretaria d'Estado.</i>			
Official.....	1.200,000		
Ajudante do Porteiro.....	600,000		
2 Correios.....	638,042		
<i>Contadoria Geral.</i>			
1.º Escripturnario.....	1.200,000		
4 2.ºs ditos.....	3.678,881		
<i>Extincto Thesouro.</i>			
1.º Escripturnario.....	700,000		
3 2.ºs ditos.....	1.201,854		
3 3.ºs ditos.....	482,014		
Amanuense.....	100,000		
Praticante.....	11,382		
Fiel da Thesousaria dos Ordenados.....	240,000		
<i>Conselho da Fazenda.</i>			
5 Conselheiros.....	7.491,000		
2 Officiaes.....	331,065		
Meirinho.....	79,863		
<i>Caixa d'Amortisação.</i>			
Inspector.....	3.200,000		
Contador.....	2.400,000		
<i>Casa da Moeda.</i>			
Thesoureiro.....	1.200,000		
2 Fieis da balança.....	1.041,666		
2 Escrivães.....	1.500,000		
1.º Abridor.....	800,000		
Ajudante.....	144,085		
Mestre da fundição.....	221,503		
Ajudante.....	182,500		
2 Fundidores.....	1.000,000		
Guarda cunhos.....	800,000		
2 Cunhadores.....	713,440		
Ajudante do ensaio.....	146,000		
2 Ditos da ferraria.....	687,535		
Continno.....	31,288		
<i>Alfandegas.</i>			
Escrivão da mesa grande.....	835,470		
Dito da descarga.....	1.195,833		
2 Feitores conferentes.....	1.161,996		
2 Conferentes da mesa da estiva.....	473,812		
Dito da porta.....	323,133		
2 Ajudantes.....	752,974		
Porteiro.....	503,840		
23 Guardas.....	6.549,562		
Juiz da do Pará.....	427,419		
Escrivão da do Rio Grande (S. Pedro).....	810,000		
<i>Mesa do Consulado.</i>			
1.º Escripturnario.....	530,666		
2.º Dito.....	209,166		
2 Guardas.....	602,881		

		PAGO.	RESTO A PAGAR.
<i>Despacho marítimo.</i>			
Continuo.....	71	436	
<i>Mesa de Diversas Rendas.</i>			
Feitor.....	575	740	
Arqueador.....	80	415	
<i>Typographia Nacional.</i>			
Escrevente.....	330	000	
<i>Avulsos.</i>			
Inspector da Thesouraria do Rio de Janeiro.....	2.400	000	
1.º Escripturario idem.....	1.000	000	
Inspector da de Santa Catharina.....	1.200	000	
Contador da de Minas.....	684	530	
Escrivão da Junta da Fazenda das Alagoas.....	800	000	
Contador da do Piahy.....	344	547	
Escrivão da do Pará.....	900	000	
Dito da de Goyaz.....	139	938	
Dito da Intendencia do ouro em Minas.....	800	000	
2 Ensaiaadores da casa de fundição de Mato Grosso.....	806	721	
			189.980
RIO DE JANEIRO.			
MINISTERIO DA JUSTIÇA.			
<i>Relação da Bahia.</i>			
Desembargador.....	600	000	
MINISTERIO DA FAZENDA.			
<i>Conselho da Fazenda.</i>			
Conselheiro.....	1.800	000	
<i>Thesouraria.</i>			
1.º Escripturario.....	1.000	000	
Inspector da Thesouraria do Pará.....	473	116	
			3.873
ESPIRITO SANTO.			
MINISTERIO DA FAZENDA.			
<i>Junta da Fazenda.</i>			
Contador.....			400
BAHIA.			
MINISTERIO DO IMPERIO.			
<i>Instrucção Publica.</i>			
Lente de anatonía.....	300	000	
3 Professores de latim.....	1.440	000	
MINISTERIO DA JUSTIÇA.			
<i>Tribunal Supremo de Justiça.</i>			
Ministro.....	2.800	000	
<i>Casa da supplicação.</i>			
Desembargador.....	825	000	
<i>Relação.</i>			
Desembargador.....	1.200	000	

MINISTERIO DA MARINHA.		PAGO.	RESTO A PAGAR.
<i>Arsenal.</i>			
2 Escrivães do Almojarifado	1.120,000		
Cabo da ponte	255,500		
Mestre correiro	430,000		
MINISTERIO DA GUERRA.			
<i>Arsenal.</i>			
Porteiro	150,000		
MINISTERIO DA FAZENDA.			
<i>Thesouraria.</i>			
2 1. ^{os} Escripturarios	1.725,000		
2 2. ^{os} Ditos	1.266,663		
<i>Junta da Fazenda.</i>			
Escrivão Deputado	600,000		
Dito da Provincia de S. Pedro	927,332		
Thesoureiro do sello	800,000		
<i>Alfandega.</i>			
Administrador	600,000		
Escrivão	1.099,992		
2. ^o Escripturario	700,000		
Continuo	300,000		
3 Guardas	1.070,660		
<i>Consulado.</i>			
Administrador	333,332		
<i>Mesa de diversas rendas.</i>			
Escrivão	1.200,000		
Escripturario	111,666		
<i>Casa da Moeda.</i>			
Escrivão da receita	500,000		
Dito da conferencia	400,000		
2. ^o Serralheiro	438,000		
2. ^o Fiel	263,168		
		20.856,313	113,901
PERNAMBUCO.			
MINISTERIO DO IMPERIO.			
<i>Presidencias das Provincias.</i>			
Secretario da Presidencia	2.000,000		
<i>Correio Geral.</i>			
Administrador	1.200,000		
<i>Instrucção Publica.</i>			
Lente de rhetorica	600,000		
MINISTERIO DA JUSTIÇA.			
<i>Casa da Supplicação.</i>			
Chancellor	487,500		
Faz.			

<i>Relação.</i>	PAGO.	RESTO A PAGAR.
Desembargador,	1.866,7666	
MINISTERIO DA MARINHA.		
<i>Intendencia.</i>		
2 Escripturarios.	400,0000	
Almoxarife	500,0000	
Escrivão da Repartição do Exercito	180,0000	
MINISTERIO DA GUERRA.		
<i>Arsenal.</i>		
Amanuense	400,0000	
MINISTERIO DA FAZENDA.		
<i>Thesouraria.</i>		
Contador	1.600,0000	
Official maior.	1.200,0000	
1.º Escripturario	900,0000	
3 2.º Ditos	1.894,963	
<i>Junta da Fazenda.</i>		
2.º Escripturario	400,0000	
Praticante	100,0000	
<i>Alfandega.</i>		
Inspector	1.500,0000	
1.º Escripturario	600,0000	
Feitor conferente	613,744	
Correio	300,0000	
7 Guardas	2.054,574	
<i>Mesa de Diversas Rendas.</i>		
Escrivão	574,193	
2 Guardas	437,787	
<i>Mesa do assucar.</i>		
Feitor	300,0000	
<i>Diversos.</i>		
Escrivão Deputado da Junta do Ceará	930,560	
	21.039,987	
PARAHIBA.		
MINISTERIO DO IMPERIO.		
<i>Correio Geral.</i>		
Administrador	375,0000	
MINISTERIO DA MARINHA.		
<i>Força Naval.</i>		
Marinheiro	36,0000	
MINISTERIO DA FAZENDA.		
<i>Thesouraria.</i>		
Official maior da Secretaria	453,564	
Dito da Contadoria	649,992	
3 3.º Escripturarios	385,903	

		PAGO.	RESTO A PAGAR.
<i>Junta da Fazenda.</i>			
Thesoureiro.....	205,776		
Contador.....	428,598		
<i>Alfandega.</i>			
Porteiro.....	39,538		
Guarda.....	160,941		
		2.735,312	
RIO GRANDE DO NORTE.			
MINISTERIO DA FAZENDA.			
<i>Thesouraria.</i>			
Porteiro.....	249,996		
<i>Junta da Fazenda.</i>			
Escrivão Deputado.....	584,656		
Thesoureiro geral.....	311,288		
2.º Escripturario.....	86,380		
		1.232,320	
CEARÁ.			
MINISTERIO DA FAZENDA.			
<i>Thesouraria.</i>			
Contador.....	603,104		
Procurador fiscal.....	428,274		
Thesoureiro.....	667,637		
<i>Junta da Fazenda.</i>			
Thesoureiro.....	960,000		
<i>Alfandegas.</i>			
Ajudante dos conferentes.....	279,433		
		2.938,448	
Inspector da Thesouraria das Alagoas.....	966,666		
		3.905,114	
PIAUIHY.			
MINISTERIO DA FAZENDA.			
<i>Thesouraria.</i>			
Inspector.....	799,992		
Official da Secretaria.....	143,928		
<i>Junta da Fazenda.</i>			
Official da Secretaria.....	204,420		
Commissario recebedor.....	97,040		
		1.245,380	
MARANHÃO.			
MINISTERIO DA JUSTIÇA.			
<i>Relação da Bahia.</i>			
Desembargador.....	600,000		
MINISTERIO DA FAZENDA.			
<i>Thesouraria.</i>			
Inspector.....	2.400,000		

<i>Relação.</i>	PAGO.	RESTO A PAGAR.
Desembargador,	1.866,666	
MINISTERIO DA MARINHA.		
<i>Intendencia.</i>		
2 Escripturarios.	400,000	
Almoxarife	500,000	
Escrivão da Repartição do Exercito	180,000	
MINISTERIO DA GUERRA.		
<i>Arsenal.</i>		
Amanuense	400,000	
MINISTERIO DA FAZENDA.		
<i>Thesouraria.</i>		
Contador	1.600,000	
Official maior.	1.200,000	
1.º Escripturario	900,000	
3 2.ºs Ditos	1.894,963	
<i>Junta da Fazenda.</i>		
2.º Escripturario	400,000	
Praticante	100,000	
<i>Alfandega.</i>		
Inspector	1.500,000	
1.º Escripturario	600,000	
Feitor conferente	613,744	
Correio	300,000	
7 Guardas	2.054,574	
<i>Mesa de Diversas Rendas.</i>		
Escrivão	574,193	
2 Guardas.	437,787	
<i>Mesa do assucar.</i>		
Feitor.	300,000	
<i>Diversos.</i>		
Escrivão Deputado da Junta do Ceará	930,560	
	21.039,987	
PARAHIBA.		
MINISTERIO DO IMPERIO.		
<i>Correio Geral.</i>		
Administrador.	375,000	
MINISTERIO DA MARINHA.		
<i>Força Naval.</i>		
Marinheiro.	36,000	
MINISTERIO DA FAZENDA.		
<i>Thesouraria.</i>		
Official maior da Secretaria.	453,564	
Dito da Contadoria	649,992	
3 3.ºs Escripturarios.	385,903	

		PAGO.	RESTO A PAGAR.
<i>Junta da Fazenda.</i>			
Thesoureiro.....	205,776		
Contador.....	428,598		
<i>Alfandega.</i>			
Porteiro.....	39,538		
Guarda.....	160,941		
		2.735,312	
RIO GRANDE DO NORTE.			
MINISTERIO DA FAZENDA.			
<i>Thesouraria.</i>			
Porteiro.....	249,996		
<i>Junta da Fazenda.</i>			
Escrivão Deputado.....	584,656		
Thesoureiro geral.....	311,288		
2.º Escripturnario.....	86,380		
		1.232,320	
CEARÁ.			
MINISTERIO DA FAZENDA.			
<i>Thesouraria.</i>			
Contador.....	603,104		
Procurador fiscal.....	428,274		
Thesoureiro.....	667,637		
<i>Junta da Fazenda.</i>			
Thesoureiro.....	960,000		
<i>Alfandegas.</i>			
Ajudante dos conferentes.....	279,433		
		2.938,448	
Inspector da Thesouraria das Alagoas.....	966,666		
		3.905,114	
PIAUIH.			
MINISTERIO DA FAZENDA.			
<i>Thesouraria.</i>			
Inspector.....	799,992		
Official da Secretaria.....	143,928		
<i>Junta da Fazenda.</i>			
Official da Secretaria.....	204,420		
Commissario recebedor.....	97,040		
		1.245,380	
MARANHÃO.			
MINISTERIO DA JUSTIÇA.			
<i>Relação da Bahia.</i>			
Desembargador.....	600,000		
MINISTERIO DA FAZENDA.			
<i>Thesouraria.</i>			
Inspector.....	2.400,000		

		PAGO.	RESTO A PAGAR.
Fiel.....	488	733	
Porteiro.....	500	000	
<i>Junta da Fazenda.</i>			
Contador.....	216	864	
1.º Escripturario.....	240	000	
Praticante.....	22	733	
<i>Alfandega.</i>			
Inspector.....	702	581	
<i>Mesa da Inspeção.</i>			
Inspector.....	150	000	
		5.320	911
PARÁ.			
MINISTERIO DO IMPERIO.			
<i>Correio Geral.</i>			
Administrador.....	450	000	
MINISTERIO DA GUERRA.			
<i>Hospital.</i>			
Almoxarife.....	240	000	
MINISTERIO DA FAZENDA.			
<i>Thesouraria.</i>			
Official maior da Secretaria.....	575	703	
<i>Alfandega.</i>			
Amanuense.....	185	856	
<i>Mesa de diversas rendas.</i>			
Thesoureiro.....	799	992	
Escripturario.....	430	992	
		2.682	543
S. PAULO.			
MINISTERIO DA JUSTICA.			
<i>Justiças de primeira Instancia.</i>			
Juiz de Direito.....	640	000	
MINISTERIO DA GUERRA.			
<i>Pagadoria das Tropas.</i>			
Escrivão pagador.....	500	000	
MINISTERIO DA FAZENDA.			
<i>Thesouraria.</i>			
Official maior da Secretaria.....	700	000	
Dito da Contadoria.....	421	332	
2.º Escripturario.....	500	000	
Amanuense.....	161	833	
Inspector da Thesouraria de S. Pedro.....	1.314	984	

		PAGO.	RESTO A PAGAR.
<i>Junta da Fazenda</i>			
Contador.....	600,7000		
2.º Escripturario.....	300,7000		
Amanuense.....	149,7300		
<i>Alfandega.</i>			
Porteiro.....	300,7000		
<i>Casa da Fundação.</i>			
Fiscal.....	140,7291		
<i>Casa da Moeda da Corte.</i>			
Ajudante da abrição.....	250,7536	5.978,7876	
SANTA CATHARINA.			
MINISTERIO DA MARINHA.			
<i>Intendencia.</i>			
Escrivão.....	100,7000		
MINISTERIO DA FAZENDA.			
<i>Thesouraria.</i>			
Inspector.....	1.200,7000		
Contador.....	800,7000		
Thesoureiro.....	365,7000	2.465,7000	
S. PEDRO.			
MINISTERIO DO IMPERIO.			
<i>Instrucção Publica.</i>			
Professor de latim.....	499,7992		
MINISTERIO DA GUERRA.			
<i>Arsenal de Porto Alegre.</i>			
Almoxarife.....	111,7826		
MINISTERIO DA FAZENDA.			
<i>Thesouraria.</i>			
Contador.....	1.200,7000		
Official.....	500,7000		
<i>Junta da Fazenda.</i>			
2.º Escripturario.....	163,7164		
<i>Alfandegas.</i>			
PORTO ALEGRE.			
Amanuense.....	300,7000		
Porteiro.....	300,7000		
RIO GRANDE E S. JOSÉ DO NORTE.			
Escrivão.....	600,7000	3.674,7982	
Faz.			

MINAS.		PAGO.	RESTO A PAGAR.
MINISTERIO DO IMPERIO.			
<i>Secretaria da Presidencia.</i>			
Official maior.....	600	7000	
<i>Instrucção Publica.</i>			
Professor de latim.....	400	7000	
<i>Correio Geral.</i>			
Ajudante do Administrador.....	330	7000	
MINISTERIO DA FAZENDA.			
<i>Thesouraria.</i>			
Inspector.....	1.200	7000	
Contador.....	1.200	7000	
Thesoureiro.....	992	925	
Official.....	406	180	
1.º Escriptuario.....	649	992	
<i>Junta da Fazenda.</i>			
Escrivão Deputado.....	1.200	7000	
Contador.....	600	7000	
2.º Escriptuario.....	300	7000	
3.º Dito.....	32	115	
Thesoureiro pagador.....	477	864	
INTENDENCIAS.			
<i>Ouro Preto.</i>			
Fiscal.....	600	7000	
2.º Fundidor.....	269	320	
2.º Ensarador.....	248	440	
Meirinho.....	300	7000	
<i>Serro.</i>			
Escrivão da conferencia.....	414	132	
Dito da fundição.....	700	7000	
Ajudante do ensarador.....	338	752	
1.º Fundidor.....	800	7000	
2.º Dito.....	393	732	
Escrivão do Meirinho.....	264	864	
<i>Sabará</i>			
Escrivão.....	700	7000	
1.º Fundidor.....	600	7000	
<i>S. João d'El-Rey.</i>			
1.º Fundidor.....	571	666	
<i>Intendencia dos diamantes.</i>			
Escrivão.....	600	7000	
<i>Diversos.</i>			
<i>Registro do Mar de Hespanha.</i>			
Administrador.....	144	900	
<i>Registro do Rio Preto</i>			
Administrador.....	277	500	
Escrivão.....	125	833	

		PAGO.	RESTO A PAGAR.
<i>Registro de Jaguary.</i>			
Administrador.....	180,7D600		
Escrivão.....	50,7D150		
<i>Registro de Mathias Barboza.</i>			
Escrivão.....	274,7D440	16.213,7D405	450,7D450
GOYAZ.			
MINISTERIO DA FAZENDA.			
<i>Thesouraria.</i>			
Fiel.....	250,7D000		
<i>Junta da Fazenda.</i>			
Contador.....	600,7D000		
1.º Escripturnario.....	400,7D000		
<i>Casa da Fundição.</i>			
Thesoureiro.....	761,7D508	2.011,7D508	
MATO GROSSO.			
MINISTERIO DA FAZENDA.			
<i>Junta da Fazenda.</i>			
Contador.....		323,7D172	
		283.938,7D884	564,7D351
TABELLA N.º 127.			
§ 6.º DO ART. 7.º DA LEI.			
<i>Empregados de Repartições extinctas.</i>			
MUNICIPIO DA CÔRTE.			
MINISTERIO DO IMPERIO.			
<i>Chancellaria-mór.</i>			
Porteiro.....	166,7D666		
MINISTERIO DA JUSTIÇA.			
<i>Desembargo do Paço.</i>			
Official maior.....	400,7D000		
<i>Bulla da Cruzada.</i>			
Escrivão da Thesouraria.....	50,7D000		
MINISTERIO DA MARINHA.			
<i>Contadoria.</i>			
1.º Escripturnario.....	1.000,7D000		
MINISTERIO DA GUERRA.			
<i>Quartel General.</i>			
Praticante.....	100,7D000		

		PAGO.	RESTO A PAGAR.
<i>Commissariado.</i>			
Deputado.....	360,000		
3 Commissarios pagadores.....	1,050,000		
Escripturario.....	300,000		
<i>Arsenal.</i>			
Secretario.....	600,000		
Amanuense.....	150,000		
4 Praticantes.....	600,000		
Porteiro.....	240,000		
2 Continuos.....	300,000		
<i>Thesouraria das Tropas.</i>			
Thesoureiro.....	800,000		
Commissario pagador.....	400,000		
2 Officiaes de bofete.....	400,000		
Continuo.....	120,000		
Porteiro de Montevideo.....	125,000		
<i>Hospital Militar.</i>			
1.º Escripturario.....	320,000		
MINISTERIO DA FAZENDA.			
<i>Thesouro.</i>			
Escrivão da Thesouraria dos Ordenados.....	500,000		
<i>Alfandega.</i>			
Escrivão da estiva.....	600,000		
		8.581,666	
RIO DE JANEIRO.			
MINISTERIO DO IMPERIO.			
<i>Junta do Commercio.</i>			
Praticante.....		150,000	
BAHIA.			
MINISTERIO DA MARINHA.			
<i>Intendencia e Almojarifado.</i>			
4 Fieis.....	960,000		
Patrão-mór da barra.....	200,000		
Amanuense.....	100,000		
<i>Consevatoria das matas.</i>			
Administrador.....	500,000		
Almojarife.....	50,000		
Escrivão.....	300,000		
Ajudante.....	150,000		
Meiinho.....	100,000		
MINISTERIO DA GUERRA.			
<i>Hospital.</i>			
2.º Medico.....	400,000		
Almojarife e Administrador.....	600,000		
<i>Thesouraria.</i>			
Porteiro.....	62,500		

		PAGO.	RESTO A PAGAR.
<i>Secretaria Militar.</i>			
1.º Escripturario	480,7000		
2.º Dito.....	360,7000		
MINISTERIO DA FAZENDA.			
<i>Junta da Fazenda.</i>			
Amanuense	150,7000		
<i>Mesa de Diversas Rendas.</i>			
Agente fiscal.....	500,7000		
<i>Recebedoria.</i>			
6 Agentes	4.524,7868		
<i>Casa da Moeda.</i>			
2 Ensaiaadores.....			
1.º Abridor.....	620,7500		
3.º Fiel	584,7000		
2.º Cunhador.....	219,7000		
	91,7250		
		10.952,7118	
ALAGOAS.			
MINISTERIO DA MARINHA.			
<i>Conservatoria das Matas.</i>			
Escrivão.....		300,7000	
PERNAMBUCO.			
MINISTERIO DA GUERRA.			
<i>Hospital.</i>			
1.º Medico.....	800,7000		
Boticario.....	360,7000		
Escripturario.....	240,7000		
2 Fieis.....	240,7000		
2.º Porteiro.....	160,7000		
MINISTERIO DA FAZENDA.			
<i>Junta da Fazenda.</i>			
Contador.....	180,7000		
<i>Mesas de Diversas Rendas.</i>			
Thesoureiro	1.000,7000		
<i>Mesa do Algodão.</i>			
Juiz da balança	500,7000		
Guarda-mór	333,7334		
<i>Mesa das Contribuições.</i>			
Thesoureiro.....	400,7000		
CEARÁ.			
MINISTERIO DA FAZENDA.			
<i>Mesa de Diversas Rendas.</i>			
Escripturario.....			
Faz.....		363,7437	
		4.213,7334	

		PAGO.	RESTO A PAGAR.
MARANHÃO.			
MINISTERIO DA MARINHA.			
<i>Intendencia.</i>			
Almoxarife	600	7000	
Escrivão.....	300	7000	
Fiel.....	112	500	
Amanuense	365	7000	
MINISTERIO DA FAZENDA.			
<i>Alfandega.</i>			
Feitor conferente	500	7000	
		1.877	500
PARÁ.			
MINISTERIO DA FAZENDA.			
<i>Alfandega.</i>			
Administrador.....	399	7996	
<i>Mesa de Diversas Rendas.</i>			
Administrador	1.130	7000	
Escrivão.....	999	7996	
		2.529	7992
SÃO PAULO.			
MINISTERIO DA GUERRA.			
<i>Thesouraria das Tropas.</i>			
Commissario pagador	600	7000	
<i>Hospital.</i>			
Cirurgião-mór.....	400	7000	
Capellão.....	120	7000	
MINISTERIO DA FAZENDA.			
<i>Almoxarifado.</i>			
Almoxarife	400	7000	
		1.520	7000
SANTA CATHARINA.			
MINISTERIO DA MARINHA.			
<i>Almoxarifado.</i>			
Almoxarife	499	7992	
SÃO PEDRO.			
MINISTERIO DA MARINHA.			
<i>Almoxarifado.</i>			
Almoxarife.....	600	7000	
MINISTERIO DA GUERRA.			
<i>Commissariado.</i>			
Commissario do Exercito.....	300	7000	
Deputado commissario.....	960	7000	
Dito assistente.....	81	7290	
Dito dito graduado.....	420	7000	
Fieis de viveres.....	200	7000	

		PAGO.	RESTO A PAGAR.
<i>Almozarifado.</i>			
Almozarife	400,000		
MINISTERIO DA FAZENDA.			
ALFANDEGA.			
<i>Porto Alegre.</i>			
Juiz	190,547		
Administrador do guindaste	150,000		
Dito do subsidio litterario	200,000		
<i>Mesa de Diversas Rendas.</i>			
Escrivão	72,580		
MINAS.		3.574,417	400,000
MINISTERIO DA FAZENDA.			
INTENDENCIAS.			
<i>S. João d'El-Rey.</i>			
2.º Ensaaiador	400,000		
1.º Fundidor	12,500		
2.º Dito	400,000		
<i>Sabará.</i>			
Ajudante do Ensaaiador	400,000		
2.º Fundidor	400,000		
GOYAZ.		1.612,500	
MINISTERIO DA FAZENDA.			
<i>Junta da Fazenda.</i>			
Thesoureiro Deputado		260,000	
TABELLA N.º 128.			
§ 7.º DO ART. 7.º DA LEI.			
<i>Thesouro Publico Nacional.</i>			
MUNICIPIO DA CÔRTE.			
<i>Tribunal.</i>			
Presidente, Ministro e Secretario d'Estado	Ord. 4.800,000		
Inspector geral	Grat. 2.400,000		
Contador geral	Ord. 4.000,000		
Procurador fiscal	" 3.200,000		
	" 2.800,000		
<i>Secretaria.</i>			
Official maior	" 2.400,000		
4 Officiaes	" 4.216,666		
4 Amanuenses	" 3.400,000		
4 Praticantes	" 2.011,826		
<i>Contadoria.</i>			
Official maior	" 2.400,000		
6 1.ºs Escripturarios	" 9.333,330		
8 2.ºs Ditos	" 10.994,751		
		36.374,956	400,000

		PAGO.	RESTO A PAGAR.
<i>Thesouraria Geral.</i>			
Thesoureiro Geral.....	Ord..	2.881,779	
	Grat.	599,999	
Fiel.....	Ord..	955,551	
	Grat.	191,103	
Dito da Thesouraria do Rio de Janeiro.....	Ord..	782,787	
	Grat.	195,691	
<i>Thesouraria dos Ordenados.</i>			
Thesoureiro.....	Ord..	800,000	
	Grat.	1.200,000	
Fiel.....		400,000	
<i>Cartorio.</i>			
Cartorario.....	Ord..	400,000	
Ajudante.....	"	216,935	
Porteiro do Tribunal.....	"	800,000	
Ajudante.....	"	600,000	
2 Continuos.....	"	800,000	
4 Correios.....	"	3.200,000	
<i>Expediente.</i>			
Papel, pennas e outros artigos.....		1.565,970	
Saccos e pastas.....		251,000	
Encadernações e brochuras.....		373,000	
Livros em branco.....		1.791,121	
2 Correios a pé.....		960,000	
Caixões e latas.....		332,680	
5 Serventes.....		1.065,800	
Azeite e velas.....		938,800	
Despezas miudas.....		819,452	
Impressões.....		30.612,540	
			104.690,781
TABELLA N.º 129.			
§ 8.º DO ART. 7.º DA LEI.			
<i>Thesourarias; sendo elevadas à 2.ª classe a da Provincia do Rio Grande do Sul, e à 4.ª a de Sergipe.</i>			
MUNICIPIO DA CÔRTE.			
3 1.ºs Escripturarios da do Rio de Janeiro.....	Ord..	3.000,000	
2.º Dito, idem.....	"	800,000	
Amanuense da Secretaria, idem.....	"	594,231	
Inspector da de Sergipe.....	"	200,000	
Dito da das Alagoas.....	"	233,333	
1.º Escripturario da do Maranhão.....	"	133,328	
Inspector da de Goyaz.....	"	537,772	
			5.498,664
RIO DE JANEIRO.			
Inspector.....	Ord..	3.000,000	
Contador.....	"	2.400,000	
Procurador fiscal.....	"	1.399,992	
<i>Secretaria.</i>			
Official maior.....	"	999,996	
2 Officiaes.....	"	1.599,984	
Amanuense.....	"	600,000	
<i>Contadoria.</i>			
Official maior.....	"	1.399,992	
1.º Escripturario.....	"	999,996	
5 2.ºs Ditos.....	"	3.999,962	
4 3.ºs Ditos.....	"	2.400,000	

<i>Thesouraria.</i>		PAGO.	RESTO A PAGAR.
Thesoureiro	Ord...	999,996	
Fiel	"	799,992	
Porteiro	"	600,000	
2 Contínuos	"	799,992	
<i>Expediente.</i>			
Papel, pennas e outros artigos		691,620	
2 Serventes	Jorn..	240,000	
Aluguel da casa		600,000	
Iluminação em dias de Festa nacional		7,970	
Huma estante e huma fechadura		53,000	
Concerto do relógio		26,000	
ESPIRITO SANTO.			23.617,492
Inspector	Ord...	799,992	
Contador	"	600,000	
Procurador fiscal	"	499,992	
<i>Secretaria.</i>			
Official maior	"	450,000	
Official	"	298,959	
Amanuense	"	199,298	
<i>Contadoria.</i>			
Official maior	"	499,992	
1.º Escripturario	"	399,996	
2.º Dito	"	300,000	
3.º Dito	"	199,992	
<i>Thesouraria.</i>			
Thesoureiro	"	600,000	
Fiel	"	249,996	
Porteiro	"	249,996	
Contínuo	"	150,000	
<i>Expediente.</i>			
Papel, pennas e outros artigos		195,600	
Despezas miúdas		135,420	
BAHIA.			5.829,233
Inspector	Ord...	2.400,000	
Contador	"	1.263,648	
Procurador Fiscal	"	1.200,000	
<i>Secretaria.</i>			
Official maior	"	1.000,000	
3 Officiaes	"	2.100,000	
3 Amannenses	"	1.500,000	
<i>Contadoria.</i>			
Official maior	"	1.177,351	
4 1.ºs Escripturarios	"	2.730,106	
6 2.ºs Ditos	"	4.116,927	
6 3.ºs Ditos	"	2.852,628	
<i>Thesouraria.</i>			
Thesoureiro	"	1.600,000	
2 Fieis	"	1.200,000	
Thesoureiro dos ordenados	"	278,710	
Cartorario	"	275,000	
Porteiro	"	500,000	
2 Contínuos	"	600,000	
Faz.			

<i>Expediente.</i>		PAGO.	RESTO A PAGAR.
Papel, pennas e outros artigos.....		1.146\$125	
Pregoeiro.....	Grat..	10\$000	
Serventes.....	Jorn..	1.563\$400	
Compra de hum oleado para a sala das sessões.....		212\$000	
Dita de moveis.....		200\$000	
Dita de venesianas.....		50\$000	
Impressões e encadernações.....		627\$900	
Utensilios.....		382\$000	
Despezas miudas.....		232\$575	
		29.218\$370	
<i>SERGIPE.</i>			
Inspector.....	Ord...	693\$332	
Contador.....	»	800\$000	
Procurador Fiscal.....	»	650\$000	
<i>Secretaria.</i>			
Official maior.....	»	188\$214	
Official.....	»	350\$000	
Amanuense.....	»	250\$000	
<i>Contadoria.</i>			
Official maior.....	»	650\$000	
1.º Escriptuario.....	»	500\$000	
2 2.ºs Ditos.....	»	642\$735	
3.º Dito.....	»	163\$886	
<i>Thesouraria.</i>			
Thesoureiro.....	»	800\$000	
Fiel.....	»	300\$000	
Porteiro.....	»	300\$000	
Continuo.....	»	200\$000	
<i>Expediente.</i>			
Papel, pennas e outros artigos.....		258\$680	
Servente.....	Jorn..	150\$000	
Aluguel da casa.....		144\$000	
Iluminação da dita em dias de Festividade Nacional.....		9\$440	
Assignatura do Jornal—Correio Sergipense—.....		12\$000	
Compra de 5 reposteiros.....		152\$720	
Dita de moveis.....		9\$000	
Impressões.....		47\$000	
Pintura da casa.....		45\$000	
Despezas miudas.....		59\$720	
Ao Inspector da Thes. ^a de S. Pedro, hum quartel adiantado de Ord..		600\$000	
		7.975\$727	
<i>ALAGOAS.</i>			
Inspector.....	Ord...	863\$333	
Contador.....	»	677\$769	
Procurador Fiscal.....	»	649\$997	
<i>Secretaria.</i>			
Official maior.....	»	600\$000	
Official.....	»	450\$000	
Collaborador.....	Grat..	103\$677	
<i>Contadoria.</i>			
Official maior.....	Ord...	559\$715	
1.º Escripturario.....	»	585\$714	
2 2.ºs Ditos.....	»	999\$983	
3.º Dito.....	»	323\$917	
Collaborador.....		274\$651	

			PAGO.	RESTO A PAGAR
<i>Thesouraria.</i>				
Thesoureiro.....	Ord...	799	992	
Porteiro.....	»	300	000	
Continuo.....	»	199	986	
<i>Expediente.</i>				
Papel, pennas e outros artigos.....		263	840	
Servente.....	Jorn..	50	060	
Aluguel da casa.....		200	000	
Assignatura de 1 indice de Leis.....		34	000	
Compra de livros.....		105	900	
Dita de 1 reposteiro.....		200	000	
Impressões e encadernações.....		38	200	
Pintura da casa.....		130	000	
Angua, luzes e asseio da dita.....		87	400	
Concerto do relógio.....		40	000	
Despezas miudas.....		50	600	
PERNAMBUCO.			8.588	734
Inspector.....	Ord...	2.400	000	
Contador.....	»	1.502	117	
Procurador Fiscal.....	»	1.200	000	
<i>Secretaria.</i>				
Official maior.....	»	1.000	000	
2 Officiaes.....	»	1.400	000	
2 Amanuenses.....	»	922	281	
<i>Contadoria.</i>				
Official maior.....	»	1.200	000	
4 1. ^{os} Escripturarios.....	»	3.428	224	
6 2. ^{os} Ditos.....	»	3.660	210	
4 3. ^{os} Ditos.....	»	1.999	994	
<i>Thesouraria.</i>				
Thesoureiro.....	»	1.600	000	
Dito dos Ordenados.....	»	582	257	
Cartorario.....	»	143	548	
Porteiro.....	»	392	472	
2 Continuos.....	»	600	000	
<i>Expediente.</i>				
Papel, pennas e outros artigos.....		1.328	337	
Serventes.....	Jorn..	1.388	320	
Compra de livros.....		151	120	
Impressões e encadernações.....		558	440	
Agua, luzes e asseio da casa da guarda.....		163	070	
Despezas miudas.....		335	920	
PARAHIBA.			25.962	310
Inspector.....	Ord...	600	000	
Contador.....	»	799	992	
Procurador Fiscal.....	»	643	015	
<i>Secretaria.</i>				
Official maior.....	»	549	996	
Official.....	»	72	915	
Amanuense.....	»	187	882	
<i>Contadoria.</i>				
Official maior.....	»	649	992	
1. ^o Escripturario.....	»	499	992	
2 2. ^{os} Ditos.....	»	699	984	
3 3. ^{os} Ditos.....	»	687	489	

			PAGO.	RESTO A PAGAR.
<i>Thesouraria.</i>				
Thesoureiro.....	Ord...	799,992		
Fiel	"	300,000		
Porteiro.....	"	300,000		
Continuo.....	"	199,992		
<i>Expediente.</i>				
Papel, pennas e outros artigos.....		355,360		
Pregoeiro.....		7,680		
Servente.....	Jorn..	201,200		
Iluminação da Thesouraria em dias de Festa nacional.....		4,480		
Impressões.....		48,120		
Encadernações.....		18,240		
Concerto do relógio.....		20,000		
Asseio e limpeza.....		60,000		
Luz para a guarda.....		21,316		
Despezas miudas.....		200,362		
RIO GRANDE DO NORTE.			7.927,999	
Inspector.....	Ord...	790,992		
Contador.....	"	600,000		
Procurador Fiscal.....	"	479,965		
<i>Secretaria.</i>				
Official maior.....	"	450,000		
Official.....	"	300,000		
Amanuense.....	"	164,993		
<i>Contadoria.</i>				
Official maior.....	"	499,992		
1.º Escripturario.....	"	399,996		
2.º Dito.....	"	300,000		
2 3.ºs Ditos.....	"	399,984		
<i>Thesouraria.</i>				
Thesoureiro.....	"	600,000		
Fiel	"	249,323		
Porteiro.....	"	249,996		
Continuo.....	"	150,000		
<i>Expediente.</i>				
Papel, pennas e outros artigos.....		462,680		
Concerto de cadeiras.....		8,000		
Servente.....	Join.	36,000		
CEARÁ.			6.150,921	
Inspector.....	Ord...	1.200,000		
Contador.....	"	800,000		
Procurador Fiscal.....	"	550,000		
<i>Secretaria.</i>				
Official maior.....	"	650,000		
Official.....	"	350,000		
Amanuense.....	"	250,000		
<i>Contadoria.</i>				
Official maior.....	"	650,000		
1.º Escripturario.....	"	500,000		
2 2.ºs Ditos.....	"	700,000		
3 3.ºs Ditos.....	"	708,334		
<i>Thesouraria.</i>				
Thesoureiro.....	"	800,000		

			PAGO.	RESTO A PAGAR.
Fiel	Ord..	300,7000		
Porteiro	»	300,7000		
Continuo	»	200,7000		
<i>Expediente.</i>				
Papel, pennas e outros artigos		714,7400		
Pregoeiro	Grat .	8,7960		
Servente	Jorn .	185,7600		
Compra e concerto de moveis		99,7150		
PIAUI.			8.966,7444	
Inspector	Ord..	691,7547		
Contador	»	521,7331		
Procurador fiscal	»	497,7214		
<i>Secretaria.</i>				
Official maior	»	437,7250		
Official	»	300,7000		
Amanuense	»	199,7992		
<i>Contadoria.</i>				
Official maior	»	97,7717		
2.º Escripturario	»	300,7000		
2 3.ºs Ditos	»	391,7648		
<i>Thesouraria.</i>				
Thesoureiro	»	600,7000		
Fiel	»	249,7996		
Porteiro	»	249,7996		
Continuo	»	150,7000		
<i>Expediente.</i>				
Papel, pennas e outros artigos		355,7240		
Pregoeiro	Grat .	3,7022		
Servente	Jorn .	71,7136		
Compra de 1 reposteiro		180,7000		
Dita de panno para coberta de mesas		76,7000		
MARANHÃO.			5.372,7089	
Inspector	Ord..	2.240,7002		
Contador	»	1.559,7994		
Procurador fiscal	»	1.200,7000		
<i>Secretaria.</i>				
Official maior	»	1.000,7000		
2 Officiaes	»	1.400,7000		
2 Amanuenses	»	1.000,7000		
<i>Contadoria.</i>				
Official maior	»	1.170,7000		
3 1.ºs Escripturarios	»	2.024,7997		
4 2.ºs Ditos	»	2.787,7357		
3 3.ºs Ditos	»	1.243,7930		
<i>Thesouraria.</i>				
Thesoureiro	»	1.600,7000		
2 Fieis	»	1.200,7000		
Thesoureiro dos ordenados	»	600,7000		
Cartorario	»	267,7203		
Porteiro	»	500,7000		
2 Continuos	»	596,7760		
Faz.				

<i>Expediente.</i>		PAGO.	RESTO A PAGAR.
Papel, pennas e outros artigos.....		737,880	
3 Serventes.....	Jorn.	635,284	
Impressões.....		119,160	
Encadernações.....		84,360	
Utensilios.....		41,640	
Despezas miudas.....		260,810	
PARÁ.			
Inspector.....	Ord..	1.527,770	
Contador.....	»	1.200,000	
Procurador fiscal.....	»	791,103	
<i>Secretaria.</i>			
Official maior.....	»	699,996	
Official.....	»	499,992	
2 Amanuenses.....	»	600,000	
<i>Contadoria.</i>			
Official maior.....	»	799,994	
1.º Escripturario.....	»	649,092	
4 2.ºs Ditos.....	»	1.888,860	
2 3.ºs Ditos.....	»	600,000	
<i>Thesouraria.</i>			
Thesoureiro.....	»	1.200,000	
2 Fieis.....	»	773,326	
Cartorario.....	»	249,996	
Porteiro.....	»	399,997	
2 Continuos.....	»	461,798	
<i>Expediente.</i>			
Papel, pennas e outros artigos.....		604,290	
Pregoeiro.....	Grat.	6,000	
Servente.....	Jorn.	205,600	
Impressões.....		238,200	
Encadernações.....		155,020	
Moveis.....		67,500	
Despezas miudas.....		265,980	
S. PAULO.			
Inspector.....		2.000,000	
Contador.....		1.200,000	
Procurador fiscal.....		799,980	
<i>Secretaria.</i>			
Official maior.....		588,729	
Official.....		401,543	
2 Amanuenses.....		587,096	
<i>Contadoria.</i>			
Official maior.....		800,000	
2 1.ºs Escripturarios.....		1.300,000	
4 2.ºs Ditos.....		1.602,761	
2 3.ºs Ditos.....		525,000	
<i>Thesouraria.</i>			
Thesoureiro.....		1.200,000	
2 Fieis.....		800,000	
Cartorario.....		250,000	
Porteiro.....		400,000	
2 Continuos.....		500,000	
		22.269,377	
		13.885,414	144,444

<i>Expediente.</i>		PAGO.	RESTO A PAGAR.
Papel, pennas e outros artigos.....		343,7360	
Servente.....	Jorn.	107,7420	
Luzes.....		69,7000	
Compra de huma cadeira.....		8,7240	
Dita de livros e outros objectos.....		367,7020	
Impressões e encadernações.....		31,7000	
Concerto da prensa do sello.....		14,7000	
Despezas miudas.....		12,7400	
SANTA CATHARINA.			
Inspector.....	Ord.	1.200,7000	
Contador.....	"	800,7000	
Procurador fiscal.....	"	650,7000	
<i>Secretaria.</i>			
Official maior.....	"	550,7000	
Official.....	"	350,7000	
Amanuense.....	"	250,7000	
<i>Contadoria.</i>			
Official maior.....	"	650,7000	
1.º Escripturario.....	"	500,7000	
2 2.ºs Ditos.....	"	700,7000	
3 3.ºs Ditos.....	"	750,7000	
<i>Thesouraria.</i>			
Thesoureiro.....	"	800,7000	
Fiel.....	"	252,7499	
Porteiro.....	"	300,7000	
Continuo.....	"	200,7000	
<i>Expediente.</i>			
Papel, pennas e outros artigos.....		423,7710	
Serventes.....	Jorn.	144,7000	
Collecção de Leis do Imperio.....		251,7190	
Luzes.....		36,7580	
Caixilhos para armarios da Contadoria.....		67,7720	
SÃO PEDRO.			
Inspector.....	Ord.	1.478,7193	
Contador.....	"	1.600,7000	
Procurador fiscal.....	"	1.200,7000	
<i>Secretaria.</i>			
Official maior.....	"	1.000,7000	
2 Officiaes.....	"	1.002,7957	
2 Amanuenses.....	"	1.000,7000	
<i>Contadoria.</i>			
Official maior.....	"	1.200,7000	
3 1.ºs Escripturarios.....	"	2.692,7741	
4 2.ºs Ditos.....	"	2.800,7000	
3 3.ºs Ditos.....	"	1.363,7786	
<i>Thesouraria.</i>			
Thesoureiro.....	"	1.600,7000	
2 Fieis.....	"	1.200,7000	
Thesoureiro dos ordenados.....	"	600,7000	
Cartorario.....	"	300,7000	
Porteiro.....	"	500,7000	
2 Continuos.....	"	600,7000	
		13.907,7549	
			8.875,7699

		PAGO.	RESTO A PAGAR.
<i>Expediente.</i>			
Papel, pennas e outros artigos.....		407,7460	
Serventes.....	Jorn.	380,7000	
Aluguel da casa.....		4.460,7322	
Impressões.....		301,7240	
Compra de livros.....		432,7480	
Diversas despezas.....		310,7475	
Ordenado ao Inspector da Thesouraria de Sergipe.....		116,7129	
			26.545,7783
MINAS.			
Inspector.....	Ord.	789,7495	
Contador.....	"	1.200,7000	
Procurador Fiscal.....	"	800,7003	
<i>Secretaria.</i>			
Official maior.....	"	699,7996	
2 Officiaes.....	"	999,7984	
2 Amanuenses.....	"	580,7414	
<i>Contadoria.</i>			
Official maior.....	"	799,7092	
4 1. ^{os} Escripturarios.....	"	2.595,7646	
6 2. ^{os} Ditos.....	"	2.658,7217	
4 3. ^{os} Ditos.....	"	1.176,7256	
<i>Thesouraria.</i>			
Thesoureiro.....	"	809,7443	
2 Fieis.....	"	799,7993	
Cartorario.....	"	249,7996	
Porteiro.....	"	391,7107	
2 Continuos.....	"	499,7992	
<i>Expediente.</i>			
Papel, pennas e outros artigos.....		853,7806	
Serventes.....	Jorn.	481,7800	
Compra de 1 reposteiro.....		40,7000	
Iluminação da casa em dias de Festa nacional.....		116,7348	
Luzes para a guarda.....		82,7520	
			16.625,7708
GOYAZ.			
Inspector.....	Ord..	700,7000	
Contador.....	"	600,7000	
Procurador Fiscal.....	"	499,7996	
<i>Secretaria.</i>			
Official maior.....	"	450,7000	
Official.....	"	300,7000	
Amanuense.....	"	187,7770	
<i>Contadoria.</i>			
Official maior.....	"	500,7000	
1. ^o Escripturario.....	"	400,7000	
2. ^o Dito.....	"	300,7000	
3. ^o Dito.....	"	309,7444	
<i>Thesouraria.</i>			
Thesoureiro.....	"	600,7000	
Porteiro.....	"	250,7000	
Continuo.....	"	150,7000	

<i>Expediente.</i>		PAGO.	RESTO A PAGAR.
Papel, pennas e outros artigos.....		586,7920	
Pregoeiro.....	Grat.	1,200	
Servente.....	Jorn.	72,000	
Compra e concerto do relógio.....		55,000	
Iluminação da Thesouraria em dias de Festa Nacional.....		2,560	
Luzes para a guarda.....		21,320	
Despezas miudas.....		1,040	
MATO GROSSO.		5.987,250	
Inspector.....	Ord..	800,000	
Contador.....	"	532,666	
Procurador Fiscal.....	"	500,000	
<i>Secretaria.</i>			
Official maior.....	"	450,000	
Official.....	"	300,000	
Amanuense.....	"	200,000	
<i>Contadoria.</i>			
Official maior.....	"	500,000	
1.º Escripturario.....	"	340,000	
2.º Dito.....	"	300,000	
2 3.ºs Ditos.....	"	378,866	
<i>Thesouraria.</i>			
Thesoureiro.....	"	600,000	
Porteiro.....	"	250,000	
Continuo.....	"	150,000	
<i>Expediente.</i>			
Papel, pennas e outros artigos.....		716,830	
Compra de cadeiras.....		96,000	
		6.114,362	
		249.320,125	144,444
TABELLA N.º 130.			
§ 9.º DO ART. 7.º DA LEI.			
<i>Juizo dos Feitos da Fazenda Nacional.</i>			
MUNICIPIO DA CÔRTE.			
Juiz.....	Ord..	2.000,000	
Procurador.....	Porc.	2.356,835	
	Ord..	1.286,088	
Ajudante.....	Porc.	1.571,222	
Escrivão.....	Ord..	1.200,000	
	"	600,000	
Solicitador.....	Porc.	1.178,415	
	Ord..	800,000	
2 Meirinhos.....	Porc.	1.178,415	
	Ord..	800,000	
	Porc.	1.499,067	
		14.470,042	
RIO DE JANEIRO.			
Juiz.....	Porc.	136,495	
Procurador.....	Ord..	699,996	
	Porc.	94,458	
Solicitador.....	Ord..	613,437	
	Porc.	70,843	
Faz.		1.615,229	

			PAGO.	RESTO A PAGAR.
ESPIRITO SANTO.				
Procurador.....	Ord..	250,000		
Solicitador.....	»	250,000		
Porcentagem aos Empregados.....		21,386	521,386	
BAHIA.				
Juiz.....	Ord..	1.414,101		
	Porc.	1.299,667		
Procurador.....	Ord..	600,000		
	Porc.	1.045,656		
Escrivão.....	Ord..	500,000		
	Porc.	1.084,845		
Solicitador.....	Ord..	900,000		
	Porc.	674,372		
2 Officiaes de Justiça.....	Ord..	600,000		
	Porc.	980,738	9.099,379	88,800
SERGIPE.				
Juiz.....	Porc.	95,365		
Procurador.....	Ord..	325,000		
	Porc.	13,022		
Escrivão.....	»	48,305		
Solicitador.....	Ord..	325,000		
	Porc.	49,047		
2 Officiaes de Justiça.....	»	59,992	915,731	57,966
ALAGOAS.				
Juiz.....	Porc.	30,426		
Procurador.....	Ord..	325,000		
	Porc.	20,298		
Escrivão.....	»	15,218		
Solicitador.....	Ord..	324,996		
	Porc.	15,217		
2 Officiaes de Justiça.....	»	20,294	751,449	
PERNAMBUCO.				
Juiz.....	Ord..	748,386		
Procurador.....	»	600,000		
Escrivão.....	»	499,998		
Solicitador.....	»	900,000		
2 Officiaes de Justiça.....	»	600,000		
Porcentagem aos empregados.....		1.884,495	5.232,879	
PARAHIBA.				
Procurador.....	Ord..	321,501		
Solicitador.....	»	324,996	646,497	
RIO GRANDE DO NORTE.				
Procurador.....	»	239,982		
Solicitador.....	»	249,996	489,978	
CEARA.				
Procurador.....	Ord..	325,000		
Solicitador.....	»	325,000		
Porcentagem aos Empregados.....		367,185	1.017,185	

PIAUIHY.			PAGO.	RESTO A PAGAR.		
Juiz	Por...	180\$313	565\$606			
Procurador	Ord...	248\$606				
Escrivão	Porc..	12\$208				
	Ord...	17\$777				
Solicitador	Porc..	9\$156				
	Ord...	238\$182				
Officiaes de Justiça	Porc..	9\$156				
	»	12\$208				
MARANHÃO.					2.066\$186	
Procurador	Ord...	600\$000				
Solicitador	»	900\$000				
Porcentagem aos Empregados		566\$186				
PARÁ.			822\$617			
Juiz	Porc..	10\$151				
Procurador	Ord...	395\$551				
	Porc..	6\$768				
Escrivão	»	5\$076				
	Ord...	399\$996				
Solicitador	Porc..	5\$075				
S. PAULO.			991\$162			
Procurador	Ord...	400\$000				
Solicitador	»	400\$000				
Porcentagem aos Empregados		191\$162				
SANTA CATHARINA.			808\$903			
Juiz	Porc..	47\$667				
Procurador	Ord...	325\$000				
	Porc..	31\$792				
Escrivão	»	23\$833				
	Ord...	325\$000				
Solicitador	Porc..	23\$833				
	»	31\$778				
S. PEDRO.			1.149\$811			
Procurador	Ord...	600\$000				
Solicitador	»	400\$000				
Porcentagem aos Empregados		149\$811				
MINAS.			3.440\$657			
Procurador	Ord...	399\$997				
Escrivão	»	300\$000				
Solicitador	»	399\$999				
Porcentagem aos Empregados		1.615\$939				
Officiaes de Justiça		724\$722				
GOYAZ.			499\$998			
Procurador	Ord...	249\$998				
Solicitador	»	250\$000				
MATO GROSSO.			662\$182			
Procurador		250\$000				
Solicitador		250\$000				
Official de Justiça		110\$833				
Porcentagem aos Empregados		51\$349				
			45.766\$877	146\$766		

TABELLA N.º 131.

§ 10.º DO ART. 7.º DA LEI.

Alfandegas.

MUNICIPIO DA CÔRTE.

Inspector.....	Ord...	1.999	992
	Porc..	3.614	380
Escrivão	Ord...	1.599	996
	Porc..	2.891	504
4 1.º Escripturnarios.....	Ord...	2.601	652
	Porc..	4.033	040
5 2.º Ditos.....	Ord...	2.931	661
	Porc..	4.395	705
17 Amanuenses.....	Ord...	6.636	864
	Porc..	8.973	819
10 Ditos Praticantes.....	Ord...	1.408	241
Thesoureiro.....	»	1.284	163
	Porc..	2.285	176
Guarda-mór.....	Ord...	1.599	996
	Porc..	2.891	504
Ajudante.....	Ord...	765	368
	Porc..	1.364	647
Escrivão da descarga.....	Ord...	1.499	999
	Porc..	2.710	784
2 Ajudantes.....	Ord...	1.386	380
	Porc..	2.496	701
12 Feitores Conferentes.....	Ord...	11.701	429
	Porc..	23.292	994
6 Ajudantes.....	Ord...	2.212	880
	Porc..	2.982	633
Stereometra.....	Ord...	999	996
	Porc..	1.987	909
Ajudante.....	Ord...	598	387
	Porc..	901	701
Porteiro.....	Ord...	699	996
	Porc..	1.084	281
17 Guardas fieis.....	Ord...	6.156	245
90 Guardas externos.....	»	33.640	795
Aos ditos quando embarcados.....	Grat..	3.633	840
6 Ditos internos.....	Ord...	1.027	149
Aos ditos por pernottarem n'Alfandega.....	Grat..	199	281
4 Continuos.....	Ord...	1.176	304
2 Correios.....	»	597	275

Capatazias.

Empregados e trabalhadores.....		55.874	993
Indemnisações de mercadorias damnificadas.....		357	640
Porcentagem da Administração finda.....		3.157	145
Utensis.....		5.111	800
Diversas despesas.....		1.492	261

Expediente.

Papel, pennas e outros artigos.....		2.295	714
Impressões.....		1.336	000
Compra de livros.....		267	600
Dita de 4 balanças de nova invenção.....		590	000
Utensis para huma bomba de apagar incendios.....		127	650
Despezas miudas.....		326	240

Escaleres.

4 Patrões.....	Sold..	1.460	000
24 Remadores.....	»	6.966	400
Compra de dous escaleres e remos.....		2.582	380
Concerto de ditos.....		872	840
Fornecimento de generos.....		19.728	036
4 Guindastes de ferro.....		4.000	000

PAGO.

RESTO A PAGAR.

		PAGO.	RESTO A PAGAR.
<i>Ancoradouro.</i>			
<i>Escuna Lindoya.</i>			
Commandante e praças.....	Sold.	1.641,7306	
<i>Barcas e Cuter de vigia.</i>			
6 Mestre.....	"	2.020,7996	
15 Patrões.....	"	1.791,7213	
94 Marinheiros e remadores.....	"	8.789,7641	
Fornecimento de materiaes.....		1.658,7799	
Concerto das barcas.....		212,7530	
Utensils para as mesmas.....		49,7200	
Compra de armamento.....		2.524,7716	
Limpeza do dito.....		22,7000	
Despezas miudas.....		13,7640	
<i>Outras despesas.</i>			
Locação do Trapiche da Ilha das Cobras.....		10.000,7000	
Ao Almoxarife da Fortaleza de Santa Cruz pela guarda da polvora ali depositada.....	Grat.	54,7000	
		287.589,7407	
Compra de huma escuna para vigia volante da Alfandega de Pernambuco.....		33.090,7600	
2.º Escripturnario da Alfandega do Maranhão.....	Ord..	337,7774	
	Porc.	429,7116	
Ajudante do Inspector da Alfandega do Rio Grande e S. José do Norte em S. Pedro.....	Ord..	600,7000	
2 Amanuenses, idem.....	"	600,7000	
	Porc.	726,7732	
ESPIRITO SANTO.			323.283,7029
Inspector.....	Ord..	499,7992	
	Porc.	383,7259	
Escrivão.....	Ord..	399,7996	
	Porc.	383,7259	
1.º Escripturnario.....	Ord..	300,7000	
	Porc.	383,7259	
Porteiro.....	Ord..	199,7992	
	Porc.	383,7259	
Correio.....	Ord..	149,7166	
4 Guardas.....	"	799,7968	
<i>Expediente.</i>			
Papel, pennas e outros artigos.....		96,7660	
Servente.....	Jorn.	12,7000	
Despezas miudas.....		62,7760	
<i>Ancoradouro.</i>			
4 Remadores.....	Sold.	478,7666	
Concerto do escaler.....		21,7570	
BAHIA.			4.553,7806
Inspector.....	Ord..	1.500,7000	
	Porc.	2.738,7880	
Escrivão.....	Ord..	1.099,7992	
	Porc.	2.608,7512	
3 1.ºs Escripturnarios.....	Ord..	1.800,7000	
	Porc.	3.286,7656	
5 2.ºs Ditos.....	Ord..	2.416,7278	
	Porc.	4.427,7528	
11 Amanuenses.....	Ord..	3.199,7388	
	Porc.	5.857,7125	
Thesoureiro.....	Ord..	1.099,7992	
	Porc.	2.008,7512	
Guarda mór.....	Ord..	1.099,7992	
	Porc.	2.008,7512	
Ajudante.....	Ord..	699,7996	
	Porc.	1.095,7552	
Faz.			

			PAGO.	RESTO A PAGAR.
Escrivão da descarga.....	Ord..	799,7992		
	Porc..	1.460,7736		
Ajudante.....	Ord..	540,7000		
	Porc..	1.010,7134		
8 Feitores conferentes.....	Ord..	5.369,7066		
	Porc..	9.768,7197		
4 Ajudantes.....	Ord..	1.152,7976		
	Porc..	2.120,7257		
Stereometra.....	Ord..	699,7996		
	Porc..	1.278,7144		
Ajudante.....	Ord..	499,7992		
	Porc..	912,7960		
Porteiro.....	Ord..	600,7000		
	Porc..	1.095,7552		
2 Contínuos.....	Ord..	600,7000		
Correio.....	"	300,7000		
55 Guardas.....	Ord..	21.354,7722		
	Grat. de embarque.	1.183,7360		
Capatazias.....		13.099,7872		
<i>Expediente.</i>				
Papel, pennas e outros artigos.....		735,7250		
Foro do terreno da Alfandega.....		100,7000		
Aluguel da casa e luzes para a guarda.....		60,7560		
Compra e costeio de lampêdes.....		38,7680		
Livros e impressões.....		436,7890		
Despezas miudas.....		607,7500		
<i>Ancoradouro.</i>				
<i>Barcas de vigia.</i>				
Commandante.....	Sold.	480,7000		
Piloto.....	"	600,7000		
Pratico.....	"	360,7000		
Condestavel.....	"	195,7449		
3 Mestres.....	"	892,7200		
51 Marinheiros.....	"	10.204,7944		
<i>Escaleres.</i>				
Patrão mór.....	"	194,7400		
3 Patrões.....	"	802,7700		
Sellador das embarcações.....	"	480,7000		
14 Remadores.....	"	3.187,7600		
Concerto e costeio das barcas e escaleres.....	"	7.782,7623		
			127.354,7667	
SERGIPE.				
Inspector.....	Ord..	449,7454		
	Porc..	598,7205		
Escrivão.....	Ord..	399,7996		
	Porc..	688,7786		
1.º Escripturario.....	Ord..	300,7000		
	Porc..	688,7786		
2.º Dito.....	Ord..	262,7096		
	Porc..	337,7211		
3 Amanuenses.....	Ord..	608,7879		
	Porc..	1.032,7647		
Thesoureiro.....	Ord..	399,7996		
	Porc..	344,7400		
Feitor conferente.....	Ord..	399,7996		
	Porc..	344,7400		
Porteiro.....	Ord..	300,7000		
	Porc..	344,7400		
Correio.....	Ord..	150,7000		
8 Guardas.....	"	1.945,7285		
	Grat. de embarque.	120,7320		
Capatazias.....		569,7333		

<i>Expediente.</i>		PAGO.	RESTO A PAGAR.
Papel, pennas e outros artigos.....		198,7800	
Aluguel da casa.....		240,7000	
Despezas miudas.....		40,7000	
<i>Ancoradouro.</i>			
Patrão do escaler.....	Sold..	300,0000	
7 Remadores.....	"	1.260,7000	
Costeio.....		43,7950	
Aluguel de canoas.....		115,7520	
<i>ALAGOAS.</i>		12.482,7460	
Inspector.....	Ord...	659,7553	
Escrivão.....	Porc..	1.484,7324	
1.º Escripturnario.....	Ord...	499,7992	
	Porc..	1.687,7271	
2.º Dito.....	Ord...	300,7000	
	Porc..	1.687,7266	
Amanuense.....	Ord...	300,7000	
	Porc..	843,7629	
Thesoureiro.....	Ord...	199,7992	
	Porc..	843,7628	
Guarda-mór.....	Ord...	399,7996	
	Porc..	1.687,7269	
Escrivão da descarga.....	Ord...	399,7994	
	Porc..	1.687,7260	
Feitor conferente.....	Ord...	399,7996	
	Porc..	843,7627	
Ajudante.....	Ord...	399,7996	
	Porc..	843,7627	
Porteiro.....	Ord...	199,7992	
	Porc..	843,7624	
Correio.....	Ord...	300,7000	
12 Guardas.....	Ord...	843,7624	
	Porc..	86,7655	
	"	2.871,7604	
Collaboradores.....	Grat. de embarque.	248,7000	
Capatazias.....	Grat..	671,7360	
		1.841,7159	
<i>Expediente.</i>			
Papel, pennas e outros artigos.....		208,7380	
Compra de livros.....		95,7440	
Dita de huma mesa.....		6,7400	
Impressões.....		52,7000	
Agua e asseio da casa.....		140,7600	
Aluguel da casa, agoa e luz para hum destacamento de vigia na barra nova.....		61,7430	
Luzes para a guarda.....		111,7220	
Despezas miudas.....		33,7580	
<i>Ancoradouro.</i>			
<i>Barca de vigia.</i>			
Mestre e 6 marinheiros.....	Sold..	1.076,7000	
Agua e utensilios.....		27,7050	
Concerto do escaler.....		17,7400	
<i>Escaler.</i>			
Patrão e 5 remadores.....	Sold..	1.083,7500	
Compra de huma bandeira e hum tapete.....		21,7000	
Dita de remos e ferragens para o toldo.....		6,7480	
Concertos e utensilios.....		134,7290	
<i>PERNAMBUCO.</i>		26.148,7208	
Inspector.....	Ord...	1.500,7000	
	Porc..	3.743,7659	

		PAGO.	RESTO A PAGAR.
Escrivão	Ord...	1.099,7992	
	Porc..	2.745,7421	
3 1.ºs Escripturarios.....	Ord...	1.701,7613	
	Porc..	4.254,7480	
4 2.ºs Ditos	Ord...	2.000,7000	
	Porc..	5.065,7414	
9 Amanuenses.....	Ord...	2.357,7904	
	Porc..	6.207,7363	
Thesoureiro	Ord...	1.099,7992	
	Porc..	2.745,7421	
Guarda-mór.....	Ord...	1.099,7992	
	Porc..	2.745,7421	
Ajudante	Ord...	629,7948	
	Porc..	1.352,7672	
Escrivão da descarga.....	Ord...	709,7670	
	Porc..	1.726,7853	
Ajudante.....	Ord...	600,7000	
	Porc..	1.545,7865	
7 Feitores conferentes.....	Ord...	4.547,7858	
	Porc..	11.373,7868	
2 Ajudantes.....	Ord...	600,7000	
	Porc..	1.497,7500	
Stereometra	Ord...	699,7996	
	Porc..	1.747,7087	
Ajudante.....	Ord...	499,7992	
	Porc..	1.247,7921	
Porteiro.....	Ord...	593,7548	
	Porc..	1.479,7384	
Continuo.....	Ord...	300,7000	
Correio	»	300,7000	
49 Guardas.....	»	17.863,7779	
1 Dito addido	»	56,7987	
	Grat. de embarque.	1.640,7843	
Capatazias.....		20.064,7044	
<i>Expediente.</i>			
Papel, pennas e outros artigos.....		243,7720	
Compra de livros.....		70,7780	
Dita de huma escrevaninha de prata.....		119,7680	
Dita de huma balança, pesos e medidas.....		204,7480	
Impressões e encadernações.....		188,7800	
Agua e luzes para a guarda.....		88,7600	
Despezas miudas.....		468,7402	
<i>Ancoradouro.</i>			
<i>Escuna Lindoia.</i>			
Commandante e mais praças.....	Sold..	3.404,7606	
Fornecimento de generos.....		2.921,7185	
Medicamentos		37,7520	
<i>Barcas de Vigia.</i>			
4 Mestres.....	Sold..	1.635,7200	
16 Marinheiros	»	5.505,7600	
Costeio		2.037,7015	
Utensilios e reparos.....		250,7000	
<i>Escaleres.</i>			
2 Patrões.....	Sold..	909,7560	
8 Marinheiros	»	2.405,7600	
Compra de escaleres e de hum bote.....		1.330,7000	
Dita de bandeiras.....		48,7000	
Reparos e utensilios.....		649,7940	
		131.962,7575	

PARAHIBA.		PAGO.	RESTO A PAGAR.
Inspector.....	Ord... 799,992		
	Porc.. 492,972		
Escrivão.....	Ord... 600,000		
	Porc.. 369,729		
1.º Escripturario.....	Ord... 207,690		
	Porc.. 78,103		
2 2.ºs Ditos.....	Ord... 462,096		
	Porc.. 328,845		
2 Amanuenses.....	Ord... 600,000		
	Porc.. 246,486		
Thesoureiro.....	Ord... 591,936		
	Porc.. 242,189		
Guarda-mór.....	Ord... 600,000		
	Porc.. 246,486		
Escrivão da descarga.....	Ord... 399,996		
	Porc.. 369,729		
2 Feitores conferentes.....	Ord... 799,992		
	Porc.. 739,458		
Ajudante.....	Ord... 300,000		
	Porc.. 123,243		
Porteiro.....	Ord... 300,000		
	Porc.. 123,243		
Correio.....	Ord... 150,000		
13 Guardas.....	» 3.249,246		
	Grat. de embarque. 20,800		
Capatazias.....	1.429,000		
<i>Expediente.</i>			
Papel, pennas e outros artigos.....	272,900		
Impressões.....	13,020		
Luz para a guarda.....	21,316		
Despezas miudas.....	123,960		
<i>Ancoradouro.</i>			
4 Remadores do escaler.....	Sold.. 299,612		
Concerto do dito.....	77,700		
Compra de hum escaler.....	200,000		
		14.879,739	
RIO GRANDE DO NORTE.			
Inspector.....	Ord... 499,992		
	Porc.. 123,743		
Escrivão.....	Ord... 398,762		
	Porc.. 123,743		
Escripturario.....	Ord... 300,000		
	Porc.. 123,743		
Porteiro.....	Ord... 199,375		
	Porc.. 123,743		
Correio.....	Ord... 150,000		
3 Guardas.....	» 581,622		
	Grat. de embarque. 8,640		
Dito extranumerario.....	Grat.. 11,313		
Capatazias.....	71,920		
<i>Expediente.</i>			
Papel, pennas e outros artigos.....	92,500		
Servente.....	Jorn.. 12,000		
Aluguel da casa.....	240,000		
Compra de 6 cadeiras.....	24,000		
Iluminação d'Alfandega em dias de Festividade nacional.....	2,400		
Luzes para a guarda.....	23,700		
		3.111,196	
CEARÁ.			
<i>Fortaleza.</i>			
Inspector.....	Ord... 800,000		
	Porc.. 332,924		
	Porc..		

			PAGO.	RESTO A PAGAR.
Escrivão	Ord...	600	000	
	Porc..	249	672	
1.º Escripturario.....	Ord...	400	000	
	Porc..	166	448	
2 2.ºs Ditos.....	Ord...	600	000	
	Porc..	332	896	
2 Amanuenses	Ord...	520	180	
	Porc..	142	164	
Thesoureiro.....	Ord...	499	999	
	Porc..	158	842	
Guarda-mór	Ord...	600	000	
	Porc..	166	448	
Escrivão da descarga	Ord...	326	663	
	Porc..	143	840	
2 Feitores conferentes	Ord...	800	000	
	Porc..	499	344	
Ajudante.....	Ord...	300	000	
	Porc..	83	224	
Porteiro.....	Ord...	299	998	
	Porc..	83	215	
Correio.....	Ord...	150	000	
8 Guardas	»	1.991	259	
	Grat. de embarque.	104	000	
Capatazias		2.666	664	
<i>Expediente.</i>				
Papel, pennas e outros artigos.....		614	400	
Servente.....	Jorn..	185	600	
Luzes para a guarda		18	250	
<i>Ancoradouro.</i>				
Patrão do escaler.....	Sold..	120	000	
4 Remadores	»	347	380	
Concerto do escaler.....		32	620	
<i>Aracaty.</i>				
Inspector	Ord...	499	992	
	Porc..	278	900	
Escrivão	Ord...	399	996	
	Porc..	278	895	
1.º Escripturario.....	Ord...	300	000	
	Porc..	278	895	
2.º Dito	Ord...	300	000	
	Porc..	139	451	
Amanuense	Ord...	199	992	
	Porc..	139	450	
Thesoureiro	Ord...	399	996	
	Porc..	139	453	
Feitor conferente	Ord...	399	996	
	Porc..	139	450	
Porteiro.....	Ord...	300	000	
	Porc..	139	449	
6 Guardas	Ord...	1.499	976	
	Grat. de embarque.	48	960	
Capatazias		133	332	
<i>Expediente.</i>				
Papel, pennas e outros artigos.....		150	160	
Aluguel de lanchas		60	800	
PIAUHY.				
Inspector.....	Ord...	499	992	
	Porc..	204	182	
Escrivão.....	Ord...	399	996	
	Porc..	204	182	
			20.573	173

		PAGO.	RESTO A PAGAR.
1.º Escripturario	Ord...	60\$000	
Porteiro	Porc..	40\$631	
Correio	Ord...	199\$992	
3 Guardas	Porc..	204\$182	
	Ord...	156\$666	
	"	593\$310	
Capatazias	Grat. de embarque.	37\$900	
		61\$480	
<i>Expediente.</i>			
Papel, pennas e outros artigos			41\$840
Aluguel da casa			240\$000
Luzes para a guarda			20\$480
Despezas miudas			3\$4000
<i>Ancoradouro.</i>			
Patrão do Escaler	Sold...	11\$360	
4 Remadores	"	48\$000	
Aluguel de hum escaler		9\$300	
Fofnecimento		20\$260	
			3.057\$153
MARANHÃO.			
Inspector	Ord...	824\$328	
Escrivão	Porc..	996\$290	
	Ord...	800\$000	
3 1.ºs Escripturarios	Porc..	928\$594	
	Ord...	1.034\$704	
3 2.ºs Ditos	Porc..	1.305\$825	
	Ord...	1.200\$000	
6 Amanuenses	Porc..	1.511\$592	
	Ord...	1.693\$350	
Thesoureiro	Porc..	2.130\$153	
	Ord...	691\$606	
Guarda-mór	Porc..	875\$103	
	Ord...	700\$000	
Escrivão da descarga	Porc..	881\$765	
	Ord...	560\$000	
6 Feitores conferentes	Porc..	702\$325	
	Ord...	3.600\$000	
3 Ajudantes	Porc..	3.779\$010	
	Ord...	897\$767	
Stereometra	Porc..	1.132\$662	
	Ord...	600\$000	
Porteiro	Porc..	629\$835	
	Ord...	500\$000	
Continuo	Porc..	629\$826	
Correio	Ord...	296\$774	
30 Guardas	"	300\$000	
	"	11.854\$829	
Capatazias	Grat. de embarque.	1.217\$920	
		4.878\$264	
<i>Expediente.</i>			
Papel, pennas e outros artigos			613\$140
2 Serventes	Jorn..	480\$000	
Encadernações			64\$000
Utensilios			38\$980
Despezas miudas			137\$820
<i>Ancoradouro.</i>			
2 Patrões de escaleres		870\$000	
36 Remadores		10.311\$704	
Fornecimento		2.853\$450	
Fabrico		6.315\$095	
			68.836\$711

PARÁ.		PAGO.	RESTO A PAGAR.
Inspector.....	Ord...	504\$438	
	Porc..	1.104\$351	
Escrivão.....	Ord...	600\$000	
	Porc..	1.403\$629	
2 1.º Escripturarios.....	Ord...	799\$992	
	Porc..	1.871\$498	
3 2.º Ditos.....	Ord...	900\$000	
	Porc..	2.105\$430	
5 Amanuenses.....	Ord...	1.424\$582	
	Porc..	2.232\$179	
Thesoureiro.....	Ord...	499\$992	
	Porc..	1.169\$690	
Guarda-mór.....	Ord...	499\$992	
	Porc..	1.169\$690	
Escrivão da descarga.....	Ord...	499\$992	
	Porc..	1.169\$690	
5 Feitores conferentes.....	Ord...	2.374\$962	
	Porc..	4.426\$343	
2 Ajudantes.....	Ord...	600\$000	
	Porc..	935\$738	
Stereometra.....	Ord...	499\$992	
	Porc..	935\$749	
Porteiro.....	Ord...	399\$996	
	Porc..	935\$749	
Correio.....	Ord...	199\$992	
20 Guardas.....	»	5.989\$649	
	Grat. de embarque.	820\$160	
Capatazias.....		7.899\$996	
<i>Expediente.</i>			
Papel, pennas e outros artigos.....		664\$600	
Aluguel da casa.....		218\$000	
Impressões.....		45\$000	
Encadernações.....		7\$400	
ANCORADOURO.			
<i>Barca de vigia á vela, denominada Cahy.</i>			
Commandante.....	Sold...	300\$000	
Mestre.....	»	367\$321	
1.º Marinheiros.....	»	686\$554	
2.º Ditos.....	»	629\$329	
Grumetes.....	»	176\$403	
Fornecimento.....	»	3.044\$953	
Fabrico.....	»	1.117\$860	
<i>Barca de vigia e escaleres.</i>			
Patrão.....	Sold...	299\$193	
Mestre.....	»	396\$000	
1.º Marinheiros.....	»	736\$832	
2.º Ditos.....	»	1.411\$800	
Moços.....	»	1.313\$571	
Fornecimento.....	»	733\$514	
Fabrico.....	»	821\$120	
S. PAULO.			
<i>Santos.</i>			
Inspector.....	Ord...	799\$992	
	Porc..	1.546\$480	
Escrivão.....	Ord...	600\$000	
	Porc..	1.030\$984	
1.º Escriptuario.....	Ord...	396\$822	
	Porc..	512\$623	
2 2.º Ditos.....	Ord...	500\$000	
	Porc..	789\$043	
2 Amanuenses.....	Ord...	600\$000	
	Porc..	515\$484	
		56.964\$923	

			PAGO.	RESTO A PAGAR.
Thesoureiro	Ord...	409\$386		
Guarda-mór.....	Porc..	371\$331		
	Ord...	577\$500		
Escrivão da descarga.....	Porc..	491\$184		
	Ord...	399\$996		
2 Feitores conferentes.....	Porc..	773\$237		
	Ord...	799\$992		
Porteiro.....	Porc..	1.546\$474		
	Ord...	300\$000		
Correio	Porc..	257\$742		
12 Guardas.....	Ord...	150\$000		
	»	2.231\$760		
	Grat. de embarque.	2.099\$200		
Capatazias.....		1.334\$173		
<i>Expediente.</i>				
Papel, pennas e outros artigos.....		223\$260		
Compra de livros.....		90\$178		
Impressões		43\$880		
Encadernações		67\$160		
Luzes.....		120\$000		
Despezas miudas		130\$010		
<i>Ancoradouro.</i>				
Patrão do escaler.....	Sold...	396\$040		
9 Remadores.....	»	2.091\$520		
Concerto do escaler.....		81\$280		
<i>Paranaguá.</i>				
Inspector	Ord...	444\$157		
	Porc..	1.033\$612		
Escrivão.....	Ord...	400\$000		
	Porc..	921\$749		
1.º Escripturnario.....	Ord...	300\$000		
	Porc..	654\$157		
3 Amnuenses.....	Ord...	595\$957		
	Porc..	436\$916		
Porteiro.....	Ord...	107\$438		
	Porc..	160\$623		
Correio	Ord...	150\$000		
6 Guardas.....	»	1.121\$529		
	Grat. de embarque.	877\$014		
Capatazias.....		2.731\$082		
<i>Expediente.</i>				
Papel, pennas e outros artigos.....		125\$624		
Compra de livros.....		124\$679		
Dita de 1 sello e concerto de huma mesa.....		30\$700		
Impressões		16\$000		
Despezas miudas.....		140\$930		
<i>Ancoradouro.</i>				
Patrão do escaler.....	Sol...	192\$000		
Remadores.....	»	1.051\$200		
Compra de huma bandeira e outros objectos.....		58\$340		
SANTA CATHARINA.				
Inspector.....	Ord...	598\$886		
	Porc..	135\$279		
Escrivão.....	Ord...	500\$000		
	Porc..	166\$008		
1.º Escripturnario.....	Ord...	300\$000		
	Porc..	166\$008		
2.º Dito.....	Ord...	300\$000		
	Porc..	83\$004		
Amanuense	Ord...	200\$000		
	Porc..	83\$004		
Faz.				
			33.950\$438	

			PAGO.	RESTO A PAGAR.
Thesoureiro.	Ord.	400\$000		
	Porc.	166\$008		
Guarda-mór	Ord.	400\$000		
	Porc.	166\$008		
Escrivão da descarga	Ord.	400\$000		
	Porc.	83\$004		
Feitor conferente.	Ord.	400\$000		
	Porc.	83\$004		
Ajudante.	Ord.	200\$000		
	Porc.	83\$004		
Porteiro.	Ord.	300\$000		
	Porc.	83\$004		
Correio	Ord.	150\$000		
6 Guardas.	»	1.500\$000		
	Grat. de embarque.	320\$640		
8 ditos extranumerarios.	Grat.	752\$640		
Capatazias.		73\$632		
<i>Expediente.</i>				
Papel, pennas e outros artigos.		278\$240		
Servente.	Jorn.	60\$000		
Compra de balança e pesos.		70\$880		
Carretos de mercadorias.		612\$800		
Despezas miudas.		9\$560		
<i>Ancoradouro.</i>				
Patrão e 4 remadores.		1.091\$250		
Reparos e pintura nos escaleres		88\$140		
			10.304\$003	
S. PEDRO.				
<i>Porto Alegre.</i>				
Inspector.	Ord.	799\$992		
	Porc.	1.468\$776		
Escrivão.	Ord.	600\$000		
	Porc.	1.089\$222		
2 1. ^{os} Escripturarios.	Ord.	799\$992		
	Porc.	1.468\$136		
3 2. ^{os} Ditos.	Ord.	900\$000		
	Porc.	1.630\$697		
2 Amanuenses.	Ord.	534\$838		
	Porc.	637\$644		
Thesoureiro.	Ord.	499\$992		
	Porc.	911\$520		
Guarda-mór	Ord.	499\$992		
	Porc.	917\$983		
Escrivão da descarga	Ord.	499\$992		
	Porc.	726\$148		
3 Feitores conferentes.	Ord.	1.499\$976		
	Porc.	2.192\$200		
Ajudante	Ord.	300\$000		
	Porc.	367\$194		
Stereometra.	Ord.	499\$992		
	Porc.	728\$639		
Porteiro.	Ord.	300\$000		
	Porc.	552\$851		
Correio	Ord.	199\$992		
16 Guardas.	»	4.718\$549		
	Grat. de embarque.	343\$600		
Capatazias		2.970\$000		
<i>Expediente.</i>				
Papel, pennas e outros artigos.		472\$060		
Serventes	Jorn.	176\$640		
Impressões		130\$480		
Despezas miudas		125\$442		

		PAGO.	RESTO A PAGAR.
<i>Ancoradouro.</i>			
2 Patrões dos escaleres	Sold..	480\$000	
12 Remadores	"	2.157\$000	
	Raç...	1.326\$780	
Concerto e costeio dos escaleres.....		114\$800	
RIO GRANDE.			
Inspector	Ord...	353\$366	
	Porc..	569\$160	
Escrivão.....	Ord...	538\$708	
	Porc..	995\$796	
2 1. ^{os} Escripтуarios.....	Ord...	541\$929	
	Porc..	946\$895	
3 2. ^{os} Ditos.....	Ord...	873\$387	
	Porc..	1.587\$833	
5 Amanuenses	Ord...	1.083\$970	
	Porc..	1.283\$209	
Thesoureiro.....	Ord...	499\$992	
	Porc..	908\$415	
Guarda-mór	Ord...	600\$000	
	Porc..	1.090\$098	
Escrivão da descarga.....	Ord...	277\$412	
	Porc..	464\$930	
Ajudante.....	Ord...	199\$998	
	Porc..	405\$112	
3 Feitores conferentes.....	Ord...	1.625\$616	
	Porc..	2.347\$782	
Stereometra.....	Ord...	499\$992	
	Porc..	726\$732	
Porteiro.....	Ord...	399\$996	
	Porc..	726\$732	
Correio.....	Ord...	199\$992	
24 Guardas.....	"	6.999\$576	
	Grat. de embarque.	3.152\$934	
Ditos extranumerarios	Grat..	15.076\$000	
Capatazias		7.989\$996	
<i>Expediente.</i>			
Papel, pennas e outros artigos.....		1.971\$730	
Serventes.....	Jorn..	2.286\$560	
Auluguel de armazens.....		17.094\$941	
Concertos de ditos e de telhados.....		3.207\$620	
Passagem de guardas em diversas commissões.....		170\$040	
Impressões.....		605\$960	
Despezas miudas.....		943\$680	
<i>Ancoradouro.</i>			
<i>Barcas de vigia.</i>			
Mestres	Sold..	335\$000	
Remadores	"	1.077\$399	
	Raç...	829\$200	
Costeio e concertos.....		2.919\$239	
<i>Escaler e catraia da barra.</i>			
Patrão.....	Sold..	300\$000	
Remadores.....	"	6.655\$333	
	Raç...	1.631\$700	
Costeio e concertos.....		328\$770	
S JOSÉ DO NORTE.			
Inspector.....	Ord...	230\$105	
Ajudante.....	Porc..	1.271\$781	
1. ^o Escripтуario	Ord...	177\$776	
	Porc..	328\$365	
2. ^o Dito.....	Ord...	300\$000	
	Porc..	500\$541	

			PAGO.	RESTO A PAGAR.
2 Amanuenses	Ord...	576	226	
Ajudante do Guarda-mór.....	Porc..	698	219	
	Ord...	177	776	
	Porc..	283	857	
Dito do Escrivão da descarga.....	Ord...	199	998	
	Porc..	321	620	
2 Feitores conferentes.....	Ord...	628	178	
	Porc..	868	738	
Ajudante.....	Ord...	133	333	
	Porc..	186	436	
Dito do Stereometra.....	Ord...	300	000	
	Porc..	458	679	
16 Guardas	Ord...	3.297	481	
	Grat. de embarque.	1.189	070	
Ditos extranumerarios.....	Grat..	8.881	000	
Capatazias.....		3.807	996	
<i>Expediente.</i>				
Papel, pennas e outros artigos.....		451	360	
Aluguel de armazens		2.876	000	
Obras na Alfandega		546	666	
Passagens de guardas em diversas commissões.....		210	000	
Impressões		74	000	
Compra de 2 sinetes.....		100	000	
Despezas miudas		139	200	
<i>Ancoradouro.</i>				
<i>Barca de vigia.</i>				
Mestre	Sold...	288	000	
Remadores	"	1.656	200	
	Raç...	1.188	600	
Costeio e concertos		735	790	
<i>Escaler.</i>				
Patrão.....	Sold..	300	000	
Remadores	"	1.680	000	
	Raç...	1.284	300	
Aluguel da casa que serve de quartel aos remadores.....		148	800	
Compra de 1 escaler.....		250	000	
Costeio e concertos.....		290	720	
<i>Uruguayana.</i>				
Inspector.....	Ord...	416	661	
	Porc..	463	549	
Escrivão.....	Ord...	342	218	
	Porc..	493	277	
Escripturario.....	Ord...	139	516	
	Porc..	252	804	
Porteiro.....	Ord...	199	992	
	Porc..	569	176	
Correio	Ord...	18	548	
3 Guardas	"	441	091	
	Grat. de embarque.	64	164	
Ditos extranumerarios.....	Grat..	96	000	
Capatazias		270	800	
<i>Expediente.</i>				
Papel, pennas e outros artigos.....		401	200	
Servente.....	Jorn..	120	000	
Aluguel da casa		563	200	
Despezas miudas		116	080	
			169.009	338
			1.006.468	421

TABELLA N.º 132.

§ 11.º DO AT. 7.º DA LEI.

Consulados.

MUNICIPIO DA CÔRTE.

Administrador.....	Ord..	1.399,992
	Porc.	1.710,310
Escrivão.....	Ord..	1.200,000
	Porc.	1.465,980
4 1.º Escripturnarios.....	Ord..	2.388,544
	Porc.	2.919,710
8 2.º Ditos.....	Ord..	3.870,736
	Porc.	4.745,822
12 Amanuenses.....	Ord..	4.511,806
	Porc.	4.131,908
Thesoureiro.....	Ord..	1.200,000
	Porc.	1.465,980
4 Feitores conferentes.....	Ord..	2.362,704
	Porc.	2.894,068
2 Arqueadores.....	Ord..	999,984
	Porc.	1.221,650
9 Agentes nos trapiches.....	Ord..	3.599,964
	Porc.	2.443,300
Porteiro.....	Ord..	499,992
Continuo.....	"	399,996
Correio.....	"	300,000
36 Guardas.....	"	14.797,764
Aos ditos quando embarcados.....	Grat.	472,640
Capatazias.....		2.266,037
Aluguel de duas coxias do Trapiche da Ordem occupadas pela Repartição.....		6.000,000

Expediente.

Papel, pennas e outros artigos.....		1.729,220
Despezas miudas.....		146,640

Escaler.

Patrão.....	Sold.	365,000
6 Remadores.....	"	1.747,200

BAHIA.

Administrador.....	Ord..	999,996
	Porc.	1.368,849
Escrivão.....	Ord..	799,992
	Porc.	1.095,077
2 1.º Escripturnarios.....	Ord..	999,984
	Porc.	1.368,840
3 2.º Ditos.....	Ord..	1.197,255
	Porc.	1.640,920
9 Amanuenses.....	Ord..	2.680,480
	Porc.	3.684,072
Thesoureiro.....	Ord..	799,992
	Porc.	1.095,077
4 Feitores conferentes.....	Ord..	1.992,638
	Porc.	2.728,577
Arqueador.....	Ord..	399,996
	Porc.	546,535
Porteiro.....	Ord..	499,992
Continuo.....	"	399,996
Correio.....	"	300,000
24 Guardas.....	"	9.177,652
Aos que servem de agentes dos trapiches.....	Porc.	1.636,783
Capatazias.....		1.498,000

Expediente.

Papel, pennas e outros artigos.....		298,020
Faz.....		

PAGO.

RESTO A PAGAR.

73.256,947

		PAGO.	RESTO A PAGAR.
Aluguel da casa.....		1.154,7000	
Livros e impressões.....		160,7140	
Despezas miudas.....		282,7060	
<i>Escaler.</i>			
Patrão e remadores.....	Sold.	1.152,7000	
Concerto e costeio.....		92,7640	
		40.049,7563	
PERNAMBUCO.			
Administrador.....	Ord..	1.000,7000	
	Porc.	1.221,7133	
Escrivão.....	Ord..	796,7559	
	Porc.	976,7073	
2 1.ºs Escripturarios.....	Ord..	1.000,7000	
	Porc.	1.221,7130	
3 2.ºs Ditos.....	Ord..	1.138,7709	
	Porc.	1.391,7815	
4 Amanuenses.....	Ord..	1.199,7194	
	Porc.	1.460,7467	
Thesoureiro.....	Ord..	800,7000	
	Porc.	976,7903	
4 Feitores Conferentes.....	Ord..	2.000,7000	
	Porc.	2.442,7260	
Arqueador.....	Ord..	400,7000	
	Porc.	488,7452	
Porteiro.....	Ord..	487,7614	
Continuo.....	"	400,7000	
Correio.....	"	300,7000	
Guardas.....	"	7.137,7204	
Capatazias.....		1.782,7650	
<i>Expediente.</i>			
Papel, pennas e outros artigos.....		511,7036	
Serventes.....	Jorn.	301,7780	
Aluguel da casa.....		1.600,7000	
Compra de livros.....		33,7000	
Impressões e encadernações.....		140,7340	
Água e luzes para a guarda.....		117,7670	
Despezas miudas.....		90,7810	
<i>Escaler.</i>			
Patrão.....	Sold.	350,7400	
4 Remadores.....	"	1.051,7200	
Concertos e utensilios.....		228,7480	
		33.044,7879	
		146.351,7389	
TABELLA N.º 133.			
§ 12.º DO ART. 7.º DA LEI.			
<i>Recebedorias.</i>			
MUNICIPIO DA CÔRTE.			
Administrador.....	Ord..	1.400,7000	
	Porc.	1.975,7940	
Escrivão.....	Ord..	1.178,7679	
	Porc.	1.671,7868	
2 Primeiros Escripturarios.....	Ord..	1.194,7076	
	Porc.	1.682,7651	
6 Segundos ditos.....	Ord..	2.990,7237	
	Porc.	4.203,7420	
10 Amanuenses.....	Ord..	3.787,7366	
	Porc.	3.901,7019	
8 Praticantes.....	Ord..	3.069,7837	
Thesoureiro.....	"	1.200,7000	
	Porc.	1.686,7816	

			PAGO.	RESTO A PAGAR.
Recebedor do sello.....	Ord..	799,992		
5 Lançadores.....	Porc.	1.124,544		
	Ord..	2.995,239		
Porteiro.....	Porc.	4.210,115		
	Ord..	399,996		
Continuo.....	Porc.	421,704		
4 Correios.....	Ord..	399,996		
	"	1.170,155		
<i>Imposto da Agencia do gado.</i>				
Agente.....	Porc.	1.648,170		
Escrivão ..	"	1.424,681		
6 Guardas.....	"	2.342,544		
Vigia do litoral.....	"	644,740		
<i>Expediente.</i>				
Papel, pennas e outros artigos.....		1.942,760		
Commissão ao Recebedor da dizima da Chancellaria.....		28,092		
Dita aos ditos externos pela cobrança amigavel.....		3.034,760		
2 Serventes.....		270,720		
Alugueis e mais despezas feitas pela agencia do gado.....		180,200		
Armamento para os guardas da dita.....		47,680		
Aluguel da casa da dita.....		341,827		
Salario ao guarda-matas da Lagoa.....		219,000		
Cônducção dos lançadores para serviço externo.....		809,340		
Dita aos Empregados que servirão interinamente o lugar de Es-				
crivão da Agencia do gado.....		135,560		
Impressão de conhecimentos e assignatura do almanack.....		406,700		
Compra de Leis e Regulamentos.....		8,240		
Guarnição de panno, e couro em 11 mesas.....		300,000		
Moveis.....		24,860		
Despezas miudas.....		40,400		
			55.313,324	
BAHIA.				
Administrador.....	Ord..	999,996		
	Porc.	1.044,664		
Escrivão.....	Ord..	699,996		
	Porc.	733,266		
1.º Escripturnario.....	Ord..	499,992		
	Porc.	526,331		
3 2.º Ditos.....	Ord..	1.099,989		
	Porc.	1.159,714		
3 Amanuenses.....	Ord..	898,913		
	Porc.	954,980		
3 Praticantes.....	Ord..	896,482		
Thesoureiro e fiel.....	"	799,992		
	Porc.	835,981		
2 Lançadores.....	Ord..	990,514		
	Porc.	1.042,225		
Addido.....	Ord..	66,666		
Porteiro.....	"	300,000		
	Porc.	315,779		
Continuos.....	Ord..	300,000		
2 Correios.....	"	480,000		
<i>Expediente.</i>				
Papel, pennas e outros artigos.....		120,152		
Servente.....	Jorn.	43,600		
Livros e impressões.....		384,386		
Utensilios.....		150,000		
Despezas miudas.....		91,697		
			15.435,315	
PERNAMBUCO.				
Administrador.....	Ord..	999,996		
	Porc.	921,177		

			PAGO.	RESTO A PAGAR.
Escrivão.....	Ord..	699,7996		
	Porc.	647,7272		
1.º Escripturario.....	Ord..	499,7992		
	Porc.	461,7977		
3 2.º Ditos.....	Ord..	1.153,7794		
	Porc.	1.073,7727		
3 Amanuenses.....	Ord..	870,7000		
	Porc.	798,7892		
3 Praticantes.....	Ord..	792,7540		
Thesoureiro e fiel.....	»	799,7992		
	Porc.	739,7165		
2 Lançadores.....	Ord..	975,7070		
	Porc.	891,7444		
Porteiro.....	Ord..	300,7000		
	Porc.	277,7183		
Continuo.....	Ord..	297,7000		
2 Correios.....	»	458,7399		
<i>Expediente.</i>				
Papel, pennas e outros artigos.....		199,7280		
Servente.....	Jorn.	289,7000		
Compra de livros.....		284,7820		
Impressões e encadernações.....		62,7000		
Despezas miudas.....		115,7140		
			14.607,7856	
MARANHÃO. •				
Administrador.....	Ord..	999,7996		
	Porc.	661,7520		
Escrivão.....	Ord..	499,7992		
	Porc.	330,7760		
1.º Escripturario.....	Ord..	399,7996		
	Porc.	248,7070		
2 2.º Ditos.....	Ord..	600,7000		
	Porc.	330,7758		
2 Amanuenses.....	Ord..	480,7000		
	Porc.	165,7380		
2 Praticantes.....	Ord..	473,7547		
Lançador.....	»	399,7996		
	Porc.	248,7070		
Porteiro.....	Ord..	300,7000		
	Porc.	82,7690		
3 Correios.....	Ord..	698,7631		
<i>Expediente.</i>				
Papel, pennas e outros artigos.....		341,7560		
2 Serventes.....	Jorn.	432,7000		
Utensilios.....		80,7000		
Despezas miudas.....		6,7440		
			7.779,7406	
PARÁ.				
Administrador.....	Ord..	799,7922		
	Porc.	497,7269		
Escrivão.....	Ord..	359,7105		
	Porc.	255,7210		
Escripturario.....	Ord..	285,7819		
	Porc.	124,7219		
2 Amanuenses.....	Ord..	449,7988		
	Porc.	132,7140		
Praticante.....	Ord..	208,7658		
Lançador.....	»	300,7000		
	Porc.	142,7063		
Porteiro.....	Ord..	240,7000		
	Porc.	71,7027		
2 Correios.....	Ord..	399,7968		

Expediente.

Papel, pennas e outros artigos.....		302,7570
Impressões.....		39,7500
Encadernações.....		8,7320
Compra e concerto de moveis.....		38,7180
Despezas miudas.....		35,7150

PAGO.

RESTO A PAGAR.

4.689,7108

S. PEDRO.

Administrador e Thesoureiro.....	Ord..	799,7976
	Porc.	604,7437
Escrivão.....	Ord..	393,7538
	Porc.	339,7883
Escripturario.....	Ord..	286,7999
	Porc.	165,7313
2 Amanuenses.....	Ord..	190,7068
	Porc.	76,7138
2 Praticantes.....	Ord..	502,7596
Lançador.....	"	278,7561
	Porc.	160,7624
Porteiro.....	Ord..	86,7980
	Porc.	32,7749
2 Correios.....	Ord..	334,7831

Expediente.

Papel, pennas e outros artigos.....		478,7880
Servente.....	Jorn.	220,7000
Impressões.....		156,7560
Despezas miudas.....		100,7440

S. BORJA.

Recebedor.....	Ord..	300,7000
	Porc.	170,7593
Guarda.....	Ord..	199,7992
	Grat.	104,7585

Expediente.

Papel, pennas e outros artigos.....		37,7400
Aluguel da casa.....		288,7000

ITAQUY.

Recebedor.....	Ord..	235,7829
	Porc.	20,7139
Guarda.....	Ord..	166,7660
	Grat.	89,7340

Expediente.

Papel, pennas e outros artigos.....		24,7200
Aluguel da casa.....		120,7000

6.965,7311

104.790,7320

TABELLA N.º 134.

§ 13.º DO ART. 7.º DA LEI.

Mesas de Rendas e Collectorias.

RIO DE JANEIRO.

*Mesas de Rendas e Collectorias.*Commissão pela cobrança das rendas..... 50.373,7629
Faz.

	PAGO.	RESTO A PAGAR.
ESPIRITO SANTO.		
<i>Mesas de Rendas.</i>		
Administradores	Porc. 92,7581	
Escrivães	» 48,7705	
<i>Expediente.</i>		
Papel, pennas e outros artigos.....	58,7260	
<i>Collectorias.</i>		
Commissão pela cobrança das rendas.....	520,7484	
		720,7030
BAHIA.		
<i>Mesas de Rendas e Collectorias.</i>		
Commissão pela cobrança das rendas.....		13.178,7553
SERGIPE.		
<i>Mesas de Rendas e Collectorias.</i>		
Commissão pela cobrança das rendas.....		9.363,7160
ALAGOAS.		
<i>Mesas de Rendas e Collectorias.</i>		
Commissão pela cobrança das rendas		8.958,7711
PERNAMBUCO.		
<i>Collectorias.</i>		
Commissão pela cobrança das rendas.....		9.451,7077
PARAHIBA.		
<i>Mesas de Rendas e Collectorias.</i>		
Commissão pela cobrança das rendas		1.736,7195
RIO GRANDE DO NORTE.		
<i>Mesa de Rendas.</i>		
Administrador.....	Porc. 83,7456	
Escrivão.....	» 41,7729	
<i>Collectorias.</i>		
Commissão pela cobrança das rendas.....	998,7017	
		1.123,7202
CEARÁ.		
<i>Collectorias.</i>		
Commissão pela cobrança das rendas.....		553,7864
PIAUHY.		
<i>Mesas de Rendas e Collectorias.</i>		
Commissão pela cobrança das rendas.....		1.840,7708
MARANHÃO.		
<i>Mesas de Rendas e Collectorias.</i>		
Commissão pela cobrança das rendas.....		3.641,7667

	PAGO.	RESTO A PAGAR.
PARÁ.		
<i>Mesas de Rendas e Collectorias.</i>		
Commissão pela cobrança das rendas	2.622,7379	
S. PAULO.		
<i>Mesas de Rendas e Collectorias.</i>		
Commissão pela cobrança das rendas	29.831,7666	
SANTA CATHARINA.		
<i>Mesas de Rendas e Collectorias.</i>		
Commissão pela cobrança das rendas	2.287,7533	
S. PEDRO.		
<i>Mesas de Rendas e Collectorias.</i>		
Commissão pela cobrança das rendas	15.029,7726	
MINAS.		
<i>Mesas de Rendas e Collectorias.</i>		
Commissão pela cobrança das rendas	26.776,7292	
GOYAZ.		
<i>Mesas de Rendas e Collectorias.</i>		
Commissão pela cobrança das rendas	343,7868	
MATO GROSSO.		
<i>Collectorias.</i>		
Commissão pela cobrança das rendas	1.490,7190	
	179.322,7450	
TABELLA N.º 135.		
§ 14.º DO ART. 7.º DA LEI.		
<i>Casa da Moeda.</i>		
MUNICIPIO DA CÔRTE.		
Provedor	Ord..	2.000,7000
Escrivão	"	1.000,7000
2 Escripturnarios	"	1.131,7666
Thesoureiro	Grat.	377,7215
Fiel	Ord..	1.200,7000
	"	600,7000
Porteiro	Grat.	200,7000
Continuo	Ord..	600,7000
	"	400,7000
<i>Officinas.</i>		
1.º Ensaizador	Ord..	800,7000
Ao dito como mestre interino da fundição (5.ª parte)		160,7000
2.º Dito	Ord..	800,7000
2 Ajudantes	"	1.000,7000
Fiel das feiras	"	800,7000

		PAGO.	RESTO A PAGAR.
Ajudante	Ord..	400,7000	
1.º Abridor.....	»	800,7000	
	Grat.	400,7000	
2.º Dito.....	Ord..	600,7000	
4 Officiaes d'abrição.....	»	1.582,7844	
3 Fundidores.....	»	1.500,7000	
Guarda-cunhos.....	»	800,7000	
Cunhador.....	»	500,7000	
Mestre da ferraria.....	»	800,7000	
Officiaes e operarios.....	Jorn.	11.018,7360	
<i>Expediente.</i>			
Papel, pennas e outros artigos.....		310,7670	
Compra de generos para as Officinas.....		1.427,7089	
Despezas miudas.....		610,7620	
		31.818,7464	
LONDRES.			
Carvão, drogas e mais objectos para a Casa da Moeda.....		2.313,7734	
		34.132,7198	
TABELLA N.º 136.			
§ 15.º DO ART. 7.º DA LEI.			
<i>Typographia Nacional.</i>			
MUNICIPIO DA CÔRTE.			
Administrador.....	Ord..	1.599,7996	
Guarda-livros.....	»	900,7000	
Amanuense.....	»	400,7000	
	Grat.	200,7000	
<i>Officinas.</i>			
Feria dos operarios.....		26.963,7598	
Papel, tinta e outros artigos de impressão.....		7.765,7380	
Compra de typos, guarnições de prelos, estantes e mais objectos para o estabelecimento.....		3.751,7440	
<i>Expediente.</i>			
Papel, pennas e outros artigos.....		172,7280	
Despezas miudas.....		327,7780	
		42.080,7474	
TABELLA N.º 137.			
§ 16.º DO ART. 7.º DA LEI.			
<i>Officina das Apolices.</i>			
Director.....	Grat.	229,7677	
Escrivão.....	»	180,7000	
Impressor.....	Ord..	720,7000	
Ajudante.....	»	288,7000	
Compositor.....	»	600,7000	
Estampador.....	»	360,7000	
Ajudante.....	»	300,7000	
<i>Expediente.</i>			
Diversos artigos de impressão.....		35,7737	
		2.713,7414	

TABELLA N.º 138.

§ 17 DO ART. 7.º DA LEI.

Administração de Proprios nacionaes.

PIAUHY.

Fazendas de gado.

2 Inspectores	Ord..	599	998
Generos para costeio		614	708
Desobriga dos escravos		8	000

Hospital.

Cirurgião	Grat...	199	992
Escrivão	"	49	992
Encarregado do suprimento	"	144	000
1.º Enfermeiro	Salar...	116	800
2.º Dito	"	87	800
3 Serventes	Jorn...	240	792
	Rações .	80	264
Medicamentos		315	418
Dietas		846	356
Luzes		39	920
Utensilios		3	840
Enterros		8	160
Despezas miudas		17	140

MARANHÃO.

Fazenda de Miirim.

Administrador	Ord....	150	000
---------------------	---------	-----	-----

Fazenda de Pastos Bons.

Administrador	"	300	000
Costeio		10	000

PARÁ.

Fazenda de Marajó.

Inspector	Grat...	199	994
-----------------	---------	-----	-----

Fazenda de Arary.

Administrador	Ord....	120	000
Costeio		1.826	283

Fazenda de S. Lorenzo.

Administrador	Ord ...	120	000
Costeio		926	005

S. PAULO.

Armação da pesca de baléas.

Administrador	Grat..	120	000
---------------------	--------	-----	-----

MATO GROSSO.

Fazendas Nacionaes.

Administradores das fazendas da Caissara e Poeira	Salar...	700	000
Camaradas	"	867	855
Ferramentas e arcos		4.659	885
Sustento e vestuario de hum escravo		103	180
Curativo do mesmo		174	200

3.372.980

460.000

3.192.282

120.000

6.505.120

13.650.382

Faz.

TABELLA N.º 139.		PAGO.	RESTO A PAGAR.
§ 18 DO ART. 7.º DA LEI.			
<i>Administração de terrenos diamantinos.</i>			
MUNICIPIO DA CÔRTE.			
Inspector Geral dos da Bahia.....	Porc.	300 718	
BAHIA.			
Inspector Geral.....	Grat. 1.093 330		
Procurador fiscal.....	Porc. 460 137		
	Grat. 551 612		
Secretario.....	Porc. 327 468		
	Grat. 451 605		
Engenheiro.....	Porc. 138 040		
	Grat. 785 000		
Porteiro.....	Porc. 184 054		
	Grat. 400 000		
<i>Expediente.</i>			
Papel, pennas e outros artigos.....	22 100		
Aluguel da casa.....	110 000		
Compra de mobilia.....	70 000		
PERNAMBUCO.		4.593 346	
Inspector Geral dos terrenos diamantinos da Provincia da Bahia.....	Grat.	173 332	
MINAS.			
Despezas deste §.....		1.500 000	
		6.297 396	
TABELLA N.º 140.			
§ 19 DO ART. 7.º DA LEI.			
<i>Almoxarifados existentes.</i>			
ALAGOAS.			
Almoxarife.....	Ord. 240 000		
Escrivão.....	» 164 080		
Fiel.....	» 233 600		
<i>Expediente.</i>			
Papel, pennas e outros artigos.....	81 400		
		719 080	
TABELLA N.º 141.			
§ 20 DO ART. 7.º DA LEI.			
<i>Ajudas de custo a Empregados de Fazenda.</i>			
MUNICIPIO DA CÔRTE.			
Inspector da Alfandega de S. José do Norte.....		200 000	
SERGIPE.			
Inspector da Thesouraria da Provincia de S. Pedro.....		480 000	
PERNAMBUCO.			
Inspector da Alfandega desta Provincia.....	400 000		
Dito da Thesouraria da Provincia da Parahiba.....	240 000		
		640 000	

		PAGO.	RESTO A PAGAR.
CEARÁ.			
Inspector d'Alfandega da Provincia do Maranhão.....		800\$000	
S. PEDRO.			
Aos empregados removidos d'Alfandega de Porto Alegre para a do Norte.....		240\$000	
GOYAZ.			
Ao Inspector da Thesouraria, transporte de Minas para esta Provincia.	160\$000		
Ao dito removido desta Provincia para a de Sergipe.....	400\$000	560\$000	
		2.920\$000	
TABELLA N.º 142.			
§ 21.º DO ART. 7.º DA LEI.			
<i>Curadoria de Africanos livres.</i>			
MUNICIPIO DA CORTE.			
Curador.....	Ord..	999\$996	
Escrivão.....	»	199\$973	
		1.199\$969	
BAHIA.			
Curador.....	Porc.	213\$906	3\$125
		1.413\$875	3\$125
TABELLA N.º 143.			
§ 22.º DO ART. 7.º DA LEI.			
<i>Medição de terrenos de Marinhas.</i>			
RIO DE JANEIRO.			
Engenheiro.....	Ord..	720\$000	
Escrivão.....	»	480\$000	
		1.200\$000	
BAHIA.			
Escrivão.....	Grat.	120\$000	
		1.320\$000	
TABELLA N.º 144.			
§ 23.º DO ART. 7.º DA LEI.			
<i>Descontos de assignados d'Alfandega, comissões, corretagens e seguros.</i>			
MUNICIPIO DA CORTE.			
Desconto de escriptos d'Alfandega.....		24.282\$385	
Comissão dos saques feitos pelo Corpo Diplomatico e Consular da America do Sul.....		527\$427	
Idem ao Consul Geral em Barcelona, pelos direitos arrecadados da venda de huma embarcação nacional.....		8\$559	
		24.818\$371	
LONDRES.			
Seguros sobre generos.....		4.073\$224	
		28.891\$595	

TABELLA N.º 145.

§ 24.º DO ART. 7.º DA LEI.

Juros dos empréstimos do Cofre de Orphãos.

	PAGO.	RESTO A PAGAR.
Município da Côrte.....	14.302\$122	
Rio de Janeiro.....	6.833\$215	
Espirito Santo.....	6.415\$108	
Bahia.....	18.625\$666	
Sergipe.....	288\$574	
Alagoas.....	269\$009	
Pernambuco.....	91\$232	
Parahiba.....	345\$414	
Rio Grande do Norte.....	25\$251	
Ceará.....	53\$078	
Piauhy.....	127\$829	
Maranhão.....	230\$456	
Pará.....	170\$200	
S. Paulo.....	10.051\$467	
Santa Catharina.....	1.574\$310	
S. Pedro.....	25.495\$444	
Minas.....	1.116\$497	
Goyaz.....	1.920\$960	
Mato Grosso.....	12\$355	
	87.970\$187	

TABELLA N.º 146.

§ 25.º DO ART. 7.º DA LEI.

Pagamento dos empréstimos do Cofre de Orphãos.

Município da Côrte.....	35.648\$512
Rio de Janeiro.....	24.241\$172
Espirito Santo.....	12.270\$956
Bahia.....	92.648\$549
Sergipe.....	896\$972
Alagoas.....	1.792\$988
Pernambuco.....	204\$051
Parahiba.....	1.072\$149
Rio Grande do Norte.....	89\$000
Ceará.....	144\$922
Piauhy.....	1.398\$642
Maranhão.....	1.017\$936
Pará.....	400\$000
S. Paulo.....	30.348\$642
Santa Catharina.....	2.967\$562
S. Pedro.....	80.382\$010
Minas.....	4.091\$543
Goyaz.....	9.016\$034
Mato Grosso.....	133\$500
	298.765\$140

TABELLA N.º 147.

§ 26.º DO ART. 7.º DA LEI.

Pagamento de bens de defuntos e ausentes.

Município da Côrte.....	391.575\$719
Rio de Janeiro.....	15.491\$746
Espirito Santo.....	7.341\$840
Bahia.....	19.251\$719
Pernambuco.....	7.183\$863
Parahiba.....	19\$365
Rio Grande do Norte.....	15\$289
Ceará.....	294\$360
Piauhy.....	501\$250
Maranhão.....	286\$820
Pará.....	856\$188

	PAGO.	RESTO A PAGAR.
S. Paulo.....	5.924,380	
Santa Catharina.....	11,800	
S. Pedro.....	10.720,887	
Minas.....	3.621,911	
Goyaz.....	1.189,280	
	<u>464.286,417</u>	
TABELLA N.º 148.		
§ 27 DO ART. 7.º DA LEI.		
<i>Reposições e restituições de direitos e outras.</i>		
MUNICIPIO DA CÔRTE.		
<i>Direitos.</i>		
Pelo Thesouro.....	2.988,332	
Pela Alfandega.....	39.804,743	
Pelo Consulado.....	1.371,121	
Pela Recebedoria.....	631,441	
<i>Depositos.</i>		
Pelo Thesouro: Pagamento de premios de loterias.....	474,000	
Pela Alfandega.....	97.906,979	
Pelo Consulado.....	6.705,530	
<i>Multas.</i>		
Pela Alfandega.....	1.182,634	
	<u>151.064,5780</u>	
RIO DE JANEIRO.		
Restituições de direitos.....	5.714,852	
De depositos de diversas origens.....	24,098	
	<u>5.738,950</u>	
ESPIRITO SANTO.		
Restituições de direitos.....	141,240	
BAHIA.		
Restituições de direitos.....	1.381,637	
De depositos da Alfandega.....	11.491,982	
De ditos do Consulado.....	896,253	
Do saldo que demais entregou o Thesoureiro dos ordenados.....	18,658	
De salario de Africanos livres (importancia de comedorias).....	30,200	
	<u>13.818,730</u>	
SERGIPE.		
Restituições de direitos.....	199,380	
ALAGOAS.		
Restituições de direitos.....	444,223	
De salario de Africanos livres, importancia de despesas com os mesmos.....	1.485,685	
	<u>1.929,908</u>	
PERNAMBUCO.		
Restituições de direitos.....	3.361,310	
Pagamento de depositos de premios de loterias.....	193,080	
	<u>3.554,390</u>	
PARAHIBA.		
Restituições de direitos.....	200,871	
RIO GRANDE DO NORTE.		
Restituições de direitos.....	17,840	
Faz.		

		PAGO.	RESTO A PAGAR.
CEARÁ.			
Restituições de direitos.....	87,7367		
De reposições.....	129,7398		
		216,7765	
PIAUHY.			
Restituições de direitos.....		2,7627	
MARANHÃO.			
Restituição de direitos.....	2.451,7262		
De depositos da Alfandega.....	420,7000		
De ditos de diversas origens.....	96,7326		
		2.967,7588	
PARÁ.			
Restituições de direitos.....		1.683,7148	
S. PAULO.			
Restituições de direitos.....	83,7550		
De comissões e juros indevidamente cobrados.....	975,7620		
De depositos de diversas origens.....	1.537,7122		
		2.596,7292	
SANTA CATHARINA.			
Restituições de direitos.....	1.422,7424		
De depositos da Alfandega.....	251,7984		
		1.674,7408	
S. PEDRO.			
Restituições de direitos.....	32.480,7766		
De depositos das Alfandegas.....	106.068,7617		
De ditos de premios de loterias.....	5.532,7860		
De ditos de diversas origens.....	986,7667		
		145.068,7910	
MINAS.			
Restituições de direitos.....	2.680,7754		
De depositos.....	1.145,7794		
		3.826,7548	
GOYAZ.			
Restituições de direitos.....	390,7906		
Dita de rendas Provinciaes.....	374,7055		
		764,7971	
MATO GROSSO.			
Restituições.....		8,7000	
		335.475,7346	
TABELLA N.º 149.			
§ 28 DO ART. 7.º DA LEI.			
<i>Corte e conducção de pão-brasil.</i>			
PARAHIBA.			
Conducção e embarque de pão-brasil.....		25,7040	
RIO GRANDE DO NORTE.			
Compra de 652 quintaes 2 arrobas e 25 libras.....	4.191,7736		
Fiel dos armazens.....	116,7800		
Aluguel de hum armazem.....	32,7000		
Aterro em 1 dito.....	50,7000		
Marca do pão-brasil e arrumação nos armazens.....	161,7680		
Embarque de 1.758 quintaes de dito a bordo do Brigue Inglez Rob Roy.....	148,7760		
		4.700,7976	
		4.726,7016	

TABELLA N.º 150.

§ 29 DO ART. 7.º DA LEI.

Premios à construcção de Navios Brasileiros.

MUNICIPIO DA CÔRTE.

	PAGO.	RESTO A PAGAR.
Ao Proprietario do Brigue-escuna nacional Fidalga de 322 toneladas.	3.220,000	
Ao Proprietario da Barca de vapor Serpente de 414 toneladas....	4.140,000	
	<u>7.360,000</u>	
S. PAULO.		
Construcção do Brigue Pedro 2.º.....	2.610,000	
S. PEDRO.		
Premios.....	2.470,000	
	<u>12.440,000</u>	

TABELLA N.º 151.

§ 30 DO ART. 7.º DA LEI.

Obras, sendo 60.000,00 para continuação da Alfandega da Bahia, 20.000,00 para construcção da de Sergipe, 53.669,874 para a de huma outra no porto de Jaraguá na Provincia das Alagoas, e 20.000,00 para a da Cidade do Desterro na Provincia de Santa Catharina.

MUNICIPIO DA CÔRTE.

No Thesouro.....	1.595,200	
Na Casa da Moeda.....	1.631,880	
Na Alfandega.....	99.987,086	
No Paço do Senado.....	861,000	
	<u>104.075,166</u>	

ESPIRITO SANTO.

Obras no Palacio da Presidencia.....	4.991,893	
--------------------------------------	-----------	--

BAHIA.

Obras na ponte da Alfandega.....	57.854,566	
Reparos no edificio da mesma.....	1.121,080	
Ditos no do Consulado.....	73,270	
Ditos na ponte do dito.....	140,000	
Ditos em Proprios nacionaes.....	582,280	
Recdificação de 1 predio nacional.....	1.318,530	
	<u>61.089,726</u>	

SERGIPE.

Reparos em Proprios nacionaes.....	81,540	
------------------------------------	--------	--

ALAGOAS.

Desembarque de pedras para a obra d'Alfandega.....	297,000	
--	---------	--

PERNAMBUCO.

Obras no Palacio da Presidencia.....	789,070	
Ditas na ponte da Alfandega.....	4.507,360	
Ditas em 1 armazem da dita.....	1.974,346	
Reparos na calçada do trapiche do algodão.....	135,000	
Ditos em Proprios nacionaes.....	340,940	
	<u>7.746,716</u>	

PARAHIBA.

Reparos na Thesouraria.....	167,840	
Ditos na Alfandega.....	407,000	
	<u>574,840</u>	

RIO GRANDE DO NORTE.		PAGO.	RESTO A PAGAR.
Obras na Thesouraria		45,7100	
CEARÁ.			
Reparos no Palacio da Presidencia.....	4,560		
Ditos na Thesouraria.....	33,685	38,245	
PIAUHY.			
Reparos em Proprios nacionaes.....		46,140	
MARANHÃO.			
Obras no Palacio da Presidencia.....	4.046,320		
Ditas na Alfandega.....	200,000		
Ditas em Proprios nacionaes	83,645	4.329,965	
PARÁ.			
Obras no Palacio da Presidencia.....	9.733,306		
Reparos na Thesouraria	629,000		
Ditos no Correio.....	299,222		
Ditos na Recebedoria.....	347,600	11.009,128	
S. PAULO.			
Reparos no Palacio da Presidencia	13,600		
Ditos na Alfandega de Paranaguá.....	43,890	57,490	
SANTA CATHARINA.			
Obras no Palacio da Presidencia.....	411,520		
Grades de ferro para os armazens da Thesouraria.....	156,280	567,800	
S. PEDRO.			
Reparos em Proprios nacionaes.....		934,960	
MINAS.			
Obras no Palacio da Presidencia	857,178		
Ditas na Thesouraria.....	84,090		
Ditas no Proprio denominado dos Ouvidores.....	5,500	946,768	
GOYAZ.			
Reparos em Proprios nacionaes.....		97,160	
MATO GROSSO.			
Reparos na Thesouraria.....		91,450	
		197.021,087	
TABELLA N.º 152.			
§ 31 DO ART. 7.º DA LEI.			
<i>Gratificações.</i>			
MUNICIPIO DA CÔRTE.			
<i>Thesouro.</i>			
Secretario da Secção de Fazenda do Conselho d'Estado.....	400,000		
Official do gabinete do Ministro.....	600,000		
4 Chefes de Secção da Contadoria Geral.....	1.621,106		
37 Addidos á mesma Contadoria	20.799,040		
Director da commissão de estatistica.....	800,000		
3 Addidos á mesma	765,644		
Escrivão da Thesouraria dos Ordenados	600,000		

		PAGO.	RESTO A PAGAR.
2 Addidos á Thesouraria dos Ordenados.....	855,000		
Cartorario	400,000		
Ajudante	216,935		
Dito do Porteiro.....	120,000		
2 Continuos.....	240,000		
Dito da Thesouraria Geral.....	600,000		
2 Correios.....	200,000		
Escrivão da Officina das Apolices.....	180,000		
<i>Caixa d'Amortisação.</i>			
1.º Escripturnario	180,000		
2 2.ºs Ditos.....	240,000		
4 Amanuenses.....	440,000		
Continuo.....	120,000		
<i>Alfandega.</i>			
Administrador do Trapiche da Ilha.....	574,714		
Guarda fiel, ajudante do mesmo.....	228,333		
<i>Consulado.</i>			
Addido.....	240,000		
Guarda	182,500		
Inspector da Thesouraria de Sergipe.....	30.603,945		
Dito da dita de Goyaz removido para a de Sergipe.....	1.000,000		
	109,439		
RIO DE JANEIRO.			
<i>Thesouraria.</i>			
5 Addidos.....		31.713,384	
ESPIRITO SANTO.			
<i>Thesouraria.</i>			
Inspector	200,000		
Contador	100,000		
Official maior da Contadoria.....	100,000		
1.º Escripturnario.....	100,000		
2.º Dito	100,000		
3.º Dito	100,000		
Thesoureiro.....	100,000		
Porteiro.....	100,000		
Continuo.....	50,000		
	50,000		
BAHIA.			
<i>Thesouraria.</i>			
Empregados		900,000	
7 Addidos.....	1.534,017		
	2.517,600		
<i>Consulado.</i>			
Porteiro	60,000		
Guardas	259,992		
SERGIPE.			
<i>Thesouraria.</i>			
2 2.ºs Escripturnarios	99,994		
3.º Dito.....	24,574		
Addidos.....	1.061,459		
PARAHIBA.			
<i>Thesouraria.</i>			
2 2.ºs Escripturnarios.....	99,994		
3 3.ºs Ditos.....	137,478		
2 Addidos.....	307,878		
Faz.			
		545,340	

RIO GRANDE DO NORTE.		PAGO.	RESTO A PAGAR.
<i>Thesouraria.</i>			
Inspector	199,992		
Contador	99,996		
Official maior da Contadoria.....	99,996		
1.º Escripturario.....	99,996		
2.º Dito	99,996		
2 3.º Ditos.....	199,992		
Thesoureiro.....	99,996		
Porteiro.....	49,982		
Continuo	49,992		
		999,948	
CEARÁ.			
<i>Thesouraria.</i>			
2 2.ºs Escripturarios	100,000		
3 3.ºs Ditos.....	141,662		
		241,662	
PIAUI.			
<i>Thesouraria.</i>			
Inspector.....	172,813		
Contador	86,882		
Official maior da Contadoria.....	19,602		
2.º Escripturario	99,997		
2 3.ºs Ditos.....	195,822		
Thesoureiro	99,996		
Porteiro.....	49,992		
Continuo	49,992		
Addidos	897,800		
		1.672,396	
MARANHÃO.			
<i>Thesouraria.</i>			
1 Addido.....	298,920		
4 Collaboradores	756,165		
		1.055,085	
S. PAULO.			
<i>Thesouraria.</i>			
Empregados	283,160		
Addido.....	550,000		
Procurador Fiscal interino.....	180,000		
		1.013,160	
SANTA CATHARINA.			
<i>Thesouraria.</i>			
2 2.ºs Escripturarios	100,000		
3 3.ºs Ditos.....	150,000		
		250,000	
S. PEDRO.			
Inspector da Thesouraria.....	400,000		
Thesoureiro dos ordenados	200,000		
Cartorario	60,000		
2 Addidos	390,857		
		1.050,857	
GOYAZ.			
Inspector da Thesouraria.....	199,999		
Contador	100,000		
Official maior da Contadoria.....	100,000		
1.º Escripturario.....	100,000		
2.º Dito.....	100,000		
3.º Dito.....	154,723		
Thesoureiro	100,000		

		PAGO.	RESTO A PAGAR.
Porteiro.....			
Continuo.....	50\$000		
	50\$000		
MATO GROSSO.			
Inspector da Thesouraria.....		954\$722	
Contador.....	200\$000		
Official maior da Contadoria.....	55\$580		
1.º Escriptuario.....	100\$000		
2.º Dito.....	92\$214		
2 3.ºs Ditos.....	100\$000		
Thesoureiro.....	186\$358		
Porteiro.....	100\$000		
Continuo.....	50\$000		
	50\$000	934\$152	
		49.347\$944	
TABELLA N.º 153.			
§ 33.º DO ART. 7.º DA LEI.			
Emprestimo á Thesouraria Provincial de Pernambuco, para ser solvido depois do termo de cinco annos em prestações, cuja importancia será marcada por Lei.....		150.000\$000	
TABELLA N.º 154.			
§ 34.º DO ART. 7.º DA LEI.			
<i>Eventuaes.</i>			
MUNICIPIO DA CÔRTE.			
Preparo de processos por parte da Fazenda Nacional.....	44\$300		
Pagamento do foro do terreno em que se acha edificada a casa da Relação.....	25\$300		
Conductores de ouro e fundos das Provincias para a Côrte, e desta para aquellas.....	1.310\$000		
Engenheiro encarregado de examinar os trilhos de ferro d'Alfandega.	490\$258		
Tenente Secretario do extincto commando das armas de Goyaz, a titulo de ajuda de custo pela commissão de que foi incumbido...	150\$000		
Inspector da Thesouraria de Sergipe.....	200\$000		
Adiantamento feito ao Piloto da escuna « Lindoya » ao serviço da Alfandega de Pernambuco.....	50\$000		
Guardas Nacionaes empregados no salvamento da carga da barca franceza « Marie » e brigue inglez « Amelia Gordon » naufragados na praia do Assu.....	102\$900		
Moedas de ouro e prata mandadas examinar á Europa.....	37\$900		
Premios de bilhetes da loteria administrada pelo Thesouro em 1840...	24\$000		
Porteiro e Ajudante do Gabinete Imperial..... Grat...	80\$000		
		2.513\$958	
RIO DE JANEIRO.			
Com a commissão que foi examinar diversas Collectorias.....		315\$000	
ESPIRITO SANTO.			
Quintas partes de ordenados e gratificações a Empregados que servirão por impedimento de outros.....	58\$774		
Commissão de 3 por cento ao Thesoureiro e Escripturarios pelas quantias entregues para deposito.....	2\$570		
		61\$344	
BAHIA.			
Quintas partes de ordenados a Empregados da Thesouraria, que servirão por impedimento de outros.....	301\$637		
Perda de impugnações.....	657\$651		
Despezas judiciarias.....	817\$540		
		1.776\$828	
SERGIPE.			
2 Empregados da Thesouraria mandados á Alfandega a fim de coadjuvarem o expediente por occasião da epidemia reinante.....	20\$000		

		PAGO.	RESTO A PAGAR.
Gratificação a hum individuo que servio nos impedimentos do Porteiro e Continuo da Thesouraria, por occasião da epidemia reinante.	12	160	
Despezas judicarias	103	005	
Quintas partes a Empregados da Thesouraria, que servirão em impedimento de outros.....	145	863	281 028
ALAGOAS.			
Quinta parte do ordenado do Official maior da Contadoria da Thesouraria paga ao 1.º Escripturario da mesma.....	41	019	
Dita idem ao 2.º Escripturario.....	5	645	
Apprehensões de madeiras e fazendas.....	142	095	
Diligencias d'Alfandega.....	20	800	
Despezas judicarias.....	151	520	361 079
PERNAMBUCO.			
Ordenado ao Procurador Fiscal interino	450	000	
Quintas partes de ordenados a Empregados que servirão por impedimento de outros.....	20	719	
Gratificação ao Ajudante do Escrivão da descarga, metade de seus vencimentos pela diligencia feita na praia do Carapibú.....	61	121	
Dita aos Guardas que o acompanhãrão na referida diligencia.....	64	000	
Dita a hum Patrão e Marinheiros do escaler, idem.....	103	000	
Dita a diversos operarios empregados no serviço da diligencia feita na barca Bracharense	480	680	
Fretes de alvarengas occupadas na descarga dos generos vindos na dita barca	306	400	
Despezas feita com a desarrumação dos generos vindo na barca franceza Plesades.....	216	000	
Frete de alvarengas empregadas na descarga dos generos da dita barca.	110	760	
Despezas judicarias.....	165	214	1.977 894
PARAHIBA.			
Quintas partes de ordenados a Empregados da Thesouraria, que servirão por impedimento de outros.....	264	996	
Despezas judicarias.....	57	790	322 786
RIO GRANDE DO NORTE.			
Meio ordenado do Procurador Fiscal interino.....	69	173	
Quinta parte do ordenado do Official maior da Secretaria ao Official que servio no seu impedimento.....		725	
Custas com execuções.....	12	800	
Gratificação a hum collaborador empregado nos trabalhos da Thesouraria	33	332	116 030
CEARÁ.			
Iluminação da Thesouraria e Alfandega da Capital.....	360	000	
Protestos de letras.....	3	640	
Livros e talões fornecidos ás Collectorias.....	61	500	
Quantia entregue ao Procurador Fiscal para custas de execuções ..	10	000	435 140
PIAUHY.			
Livros e talões fornecidos ás Collectorias.....	7	400	
Conducção de cabedaes.....	50	000	
Despezas judicarias.....	10	000	
Diversas despezas	13	200	80 600
MARANHÃO.			
Indemnisação da serventia vitalicia do lugar de Guarda-mór d'Alfandega	501	602	
Despezas judicarias.....	19	325	520 927

PARÁ.	PAGO.	RESTO A PAGAR.
<p>Quintas partes de ordenados a Officiaes da Thesouraria, que servirão por impedimento de outros.....</p> <p>Ditas de ordenados e porcentagens a Officiaes d'Alfandega, idem....</p> <p>Ordenado ao Procurador Fiscal interino.....</p> <p>Dito ao Procurador do Juizo dos Feitos, interino.....</p> <p>Gratificação ao Guarda-mór d'Alfandega quando foi salvar as mercadorias do Brigue Americano Aerial</p> <p>Dita a 2 Guardas, idem.....</p> <p>Livros para Mesas de Rendas e Collectorias.....</p> <p>Impressões idem.....</p>	<p>194,7441</p> <p>269,7615</p> <p>279,7998</p> <p>139,7998</p> <p>31,7500</p> <p>32,7000</p> <p>332,7100</p> <p>703,7100</p> <hr/> <p>1.983,7052</p>	
<p>S. PAULO.</p> <p>Quintas partes de ordenados e porcentagens a Empregados da Alfandega de Paranaguá, que servirão por impedimento de outros...</p> <p>Condução de cabedaeas para a Provincia de Goyaz.....</p> <p>Despezas judiciaes.....</p> <p>Compra e condução de livros para Mesas de Rendas e Collectorias.</p>	<p>45,7518</p> <p>725,7160</p> <p>95,7380</p> <p>260,7100</p> <hr/> <p>1.126,7158</p>	
<p>SANTA CATHARINA.</p> <p>Quintas partes de ordenados e porcentagens a Empregados da Alfandega, que servirão por impedimento de outros.....</p> <p>Condução de cabedaeas.....</p> <p>Avaliação, medição e planta de Edificios nacionaes.....</p> <p>Papel, pennas e outros artigos de expediente para Mesas de Rendas.</p>	<p>25,7737</p> <p>3,7800</p> <p>51,7200</p> <p>47,7460</p> <hr/> <p>128,7197</p>	
<p>S. PEDRO.</p> <p>Ao Inspector e Official maior da Thesouraria em commissão ás Alfandegas da Provincia</p> <p>Ordenado adiantado ao Inspector da Alfandega do Norte.....</p> <p>Quinta parte do ordenado do Procurador Fiscal, ao Empregado que serviu no seu impedimento.....</p> <p>Dita de ordenados a Empregados da Thesouraria que servirão por impedimento de outros.....</p> <p>Dita de ditos e porcentagens a Empregados d'Alfandegas idem....</p> <p>Gratificação a Empregados que fizerão serviços fóra das horas do expediente.....</p> <p>Sinetes para a Alfandega da Uruguayana, e livros para as Collectorias.</p> <p>Copia dos autos da medição do Rincão de S. Vicente.....</p> <p>Despeza com a mudança, e concertos da nova casa em que está a Thesouraria</p> <p>Frete de huma prensa para a Collectoria de Taquary.....</p> <p>Premio de letras sobre o Thesouro.....</p> <p>Despezas judiciaes.....</p> <p>Alcances de Thesoureiros e Collectores.....</p> <p>Roubo no cofre d'Alfandega do Rio Grande</p>	<p>580,7000</p> <p>200,7000</p> <p>23,7548</p> <p>338,7111</p> <p>399,7236</p> <p>830,7000</p> <p>125,7000</p> <p>30,7000</p> <p>353,7445</p> <p>1,7000</p> <p>27.994,7950</p> <p>218,7977</p> <p>71.483,7799</p> <p>48.000,7000</p> <hr/> <p>150.578,7057</p>	
<p>MINAS.</p> <p>Gratificação a Empregados por tomada de contas.....</p> <p>Ditas a Amanuenses extranumerarios por trabalhos da Thesouraria.</p> <p>Condução de objectos da extincta Intendencia de Sabará para a Capital.</p> <p>Despezas judiciaes.....</p> <p>Cadernos ministrados a Collectores.....</p>	<p>1.506,7900</p> <p>152,7600</p> <p>53,7800</p> <p>936,7566</p> <p>398,7530</p> <hr/> <p>3.047,7796</p>	
<p>GOYAZ.</p> <p>Gratificação ao 1.º Escripturario da Contadoria, que foi em commissão ás Collectorias do Norte da Provincia.....</p> <p>Condução de cabedaeas para a Provincia de Mato Grosso.....</p> <p>Premio de letras.....</p> <p>Despezas judiciaes.....</p>	<p>292,7000</p> <p>130,7000</p> <p>915,7000</p> <p>2,7720</p> <hr/> <p>1.339,7720</p>	
<p>MATO GROSSO.</p> <p>Gratificação ao Escripturario dos livros da Caixa filial de amortisação. Faz.</p>	<p>400,7000</p>	<p>408,7000</p>

		PAGO.	RESTO A PAGAR.
Quintas partes de ordenados a Empregados da Contadoria que servirão por impedimento de outros.....	42	783	
Livros fornecidos ás Collectorias.....	43	200	
Premio de letras.....	30.054	031	
Dito de emprestimos.....	2.080	000	
Ordenado ao Inspector da Thesouraria, durante a suspensão deste.	64	516	
Dito ao Official da Secretaria da mesma, durante a demissão do mesmo.	246	666	
			32.931
			196
LONDRES.			
Juros de £ 100.000 adiantadas pela Agencia.....	43.715	847	
Portes de cartas.....	229	945	
Annuncios.....	225	137	
Despezas judiciaes.....	29	727	
Ditas secretas.....	2.622	951	
Compra das tarifas de M. Gregor.....	20	983	
			46.844
			590
			246.741
			380
			408
			000
TABELLA N.º 155.			
§ 35 DO ART. 7.º DA LEI.			
<i>Exercicios findos.</i>			
RIO DE JANEIRO.			
<i>Mesas de Rendas e Collectorias.</i>			
Commissão pela cobrança das rendas.....	1833—1835.		207
			240
BAHIA.			
<i>Mesas de Rendas e Collectorias.</i>			
Commissão pela cobrança das rendas.....	1833—1836.	2	261
	1834—1836.	2	763
	1835—1849.	37	720
	1841—1842.	1	453
	1841—1848.	37	211
	1846—1847.	1	800
	1847—1848.	64	950
	1847—1849.		900
	1848—1849.	247	409
			436
			469
PERNAMBUCO.			
<i>Thesouraria.</i>			
Contador.....	1848—1849.		666
			667
MARANHÃO.			
<i>Mesas de Rendas e Collectorias.</i>			
Commissão pela cobrança das rendas.....	1837—1838.	8	190
	1840—1841.		960
	1842—1843.		700
	1843—1844.		900
	1844—1845.	3	900
	1845—1846.	95	505
	1846—1847.	62	809
	1847—1848.	184	881
	1848—1849.	419	327

<i>Administração de Proprios nacionaes.</i>			PAGO.	RESTO A PAGAR.		
Costeio da Fazenda de Pastos Bons.....	1846—1847. 1848—1849.	128\$800 352\$580	1.258\$552			
PARÁ.						
<i>Recebedorias.</i>						
Administrador.....	1847—1848. 1848—1849.	14\$151 1\$638	175\$983			
Escrivão.....	1847—1848. 1848—1849.	6\$500 \$936				
Escripturario.....	1847—1848. 1848—1849.	3\$968 \$468				
2 Amanuenses.....	1847—1848. 1848—1849.	4\$042 \$458				
Lançador.....	1847—1848. 1848—1849.	4\$042 \$468				
Porteiro.....	1847—1848. 1848—1849.	2\$021 \$234				
<i>Mesas de Rendas e Collectorias.</i>						
Commissão pela cobrança das rendas.....	1831. 1841—1842. 1842—1843. 1843—1844. 1844—1845. 1845—1846. 1846—1847. 1847—1848. 1848—1849.	9\$016 3\$060 4\$260 8\$280 8\$128 63\$390 33\$169 \$498 7\$256				
S. PAULO.						
<i>Alfandega de Paranaguá.</i>						
Inspector.....	1846—1847. 1847—1848.	71\$306 29\$348	100\$654			
MINAS.						
<i>Resgate do cobre.</i>						
Condução.....	1838—1839.	228\$000				
<i>Reposições, restituições de direiros e outras.</i>						
Reposições e restituições.....	1839—1840.	30\$009	258\$009			
LONDRES.						
<i>Pensionistas.</i>						
Pensões.....	1848—1849.		31\$840			
			3.135\$444			
TABELLA N.º 156.						
LEI DE 15 DE NOVEMBRO DE 1827.						
<i>Pagamento de divida inscripta.</i>						
MUNICIPIO DA CÔRTE.						
<i>Emprestimo da Provincia de Minas.</i>						
A Luiz José de Figueiredo e outros herdeiros do Coronel Roberto Mascarenhas de Vasconcellos Lobo.....			7.200\$000			

TABELLA N.º 157.			PAGO.	RESTO A PAGAR.
DECRETO N.º 313 DE 18 DE OUTUBRO DE 1843.				
<i>Pagamento de divida de exercicios findos desde o anno de 1827 até Junho de 1842, liquidada até o fim de Junho de 1843.</i>				
MINAS.				
MINISTERIO DO IMPERIO.				
<i>Correio Geral.</i>				
Joaquim Rodrigues d'Araujo	1837—1838.	145	416	
	1838—1839.	150	000	
	1839—1840.	150	000	
	1840—1841.	150	000	
	1841—1842.	92	083	
Manoel de Azeredo Coutinho	1838—1839.	100	000	
	1839—1840.	200	000	
				987
				499
TABELLA N.º 158.				
DECRETO N.º 370 DE 18 DE SETEMBRO DE 1845.				
<i>Pagamento de divida de exercicios findos desde o anno de 1827 até Junho de 1844, liquidada até o fim de Junho de 1845.</i>				
SERGIPE.				
MINISTERIO DO IMPERIO.				
<i>Correio Geral.</i>				
Francisco José dos Santos Diamante	1842—1843.	23	333	
ALAGOAS.				
MINISTERIO DO IMPERIO.				
<i>Correio Geral.</i>				
Angelo José da Silva	1841—1842.	30	000	
CEARÁ.				
MINISTERIO DA GUERRA.				
<i>Diversas despesas e eventuaes.</i>				
Gabriel Ribeiro Soares	1842—1843.	208	000	
MINAS.				
MINISTERIO DO IMPERIO.				
<i>Presidente de Provincias.</i>				
Agostinho Antonio Tassara de Padua	1842—1843.	113	910	
<i>Correio Geral.</i>				
João Luiz dos Santos	1843—1844.	120	000	
Manoel Moniz d'Azeredo Coutinho	1842—1843.	50	000	
	1843—1844.	50	000	
MINISTERIO DA GUERRA.				
<i>Reformados.</i>				
João Baptista de Alvarenga	1842—1843.	264	000	

<i>Despezas extraordinarias com a pacificação das Provincias.</i>			PAGO.	RESTO A PAGAR.
Camara de Minas Novas.....	1842—1843.	180,000		
Francisco Manoel da Silva.....	» »	80,000		
José Ferreira dos Santos.....	» »	200,000		
José Ferreira Coelho.....	» »	40,000		
José Soares Maciel.....	» »	10,000		
José Victorino Ribeiro.....	» »	9.720,875		
Manoel Gonçalves Loureiro.....	» »	25,000		
			10.853,785	
			11.115,118	
TABELLA N.º 159.				
DECRETO N.º 402 DE 11 DE SETEMBRO DE 1846.				
<i>Pagamento de divida de exercicios findos liquidada depois do credito concedido pelo Decreto n.º 370 de 18 de Setembro de 1845.</i>				
MUNICIPIO DA CÔRTE.				
MINISTERIO DA JUSTIÇA.				
<i>Guarda Nacional.</i>				
PARAHIBA.				
José Pereira Copque.....	1839—1840.		160,000	
SANTA CATHARINA.				
MINISTERIO DA GUERRA.				
<i>Força de Linha.</i>				
D. Felizarda Matilde Boaventura.....	1838—1841.		136,800	
			296,800	
TABELLA N.º 160.				
DECRETO N.º 492 DE 2 DE OUTUBRO DE 1847.				
<i>Pagamento de divida de exercicios findos liquidada depois do credito concedido pelo Decreto n.º 402 de 11 de Setembro de 1846.</i>				
MUNICIPIO DA CÔRTE.				
MINISTERIO DO IMPERIO.				
<i>Vaccina.</i>				
MUNICIPIO.				
D. Anna Ephigenia da Fonseca.....	1831—1841.	887,220		
MINISTERIO DA FAZENDA.				
<i>Pensionistas do Estado.</i>				
MUNICIPIO.				
Herdeiros de Luiz de Menezes Vasconcellos Drumond.	1832—1846.	6.992,171		
			7.879,391	
BAHIA.				
MINISTERIO DA FAZENDA.				
<i>Eventuaes.</i>				
D. Maria Rita Zuani, tutora de sua filha D. Leopoldina Augusta Zuani.	1830—1833.	400,000		
			8.279,391	

TABELLA N.º 161.		PAGO.	RESTO A PAGAR.
DECRETO N.º 513 DE 14 DE OUTUBRO DE 1848.			
<i>Pagamento de divida de exercicios findos liquidada desde o anno de 1829 até 18 de Setembro de 1848.</i>			
MUNICIPIO DA CÔRTE.			
MINISTERIO DA MARINHA.			
<i>Corpo d'Armada e classes annexas.</i>			
MUNICIPIO.			
D. Adelaide Candida d'Almeida.....		56,385	
Feliciano José Ramos.....		173,000	
Isidoro José de Araujo.....		537,496	
MINISTERIO DA GUERRA.			
<i>Officiaes de Linha.</i>			
MUNICIPIO.			
João José de Brito Junior.....		60,000	
<i>Força de Linha.</i>			
MUNICIPIO.			
Viuva Passos.....		853,680	
S. PAULO.			
José Francisco Guimarães.....		1.690,000	
MINISTERIO DA FAZENDA.			
<i>Pensionistas do Estado.</i>			
MUNICIPIO.			
D. Anna Benedicta dos Martyres.....	1846—1847.	360,000	
D. Antonia Maria da Conceição Galvão.....	» »	10,630	
D. Joaquina Feliciano d'Almeida Cabral e Cruz.....	1844—1845.	30,000	
S. PEDRO.			
D. Constança Carneiro da Fontoura.....	1841—1846.	489,512	
BAHIA.			
MINISTERIO DA JUSTIÇA.			
<i>Policia e segurança publica.</i>			
Manoel Albino da Costa.....	1846—1847.	23,440	
MINISTERIO DA GUERRA.			
<i>Guarda Nacional destacada.</i>			
Amancio Antonio da Cruz Menezes.....	1837—1838.	24,000	
Josefa Maria de Jesus, herdeira de Felippe Rodrigues dos Reis.....	» »	17,850	
		41,850	
MINISTERIO DA FAZENDA.			
<i>Pensionistas.</i>			
D. Joanna Maria do Desterro.....	1844—1845.	33,000	
	1845—1846.	66,000	
		99,000	
		4.260,703	
		164,290	

DECRETO N.º 513 DE 14 DE OUTUBRO DE 1848.

PARÁ.

Pensionistas do Estado.

D. Anna de Siqueira de Miranda..... 1842—1843.

30,000

S. PEDRO.

Artigo 3.º

A' Camara Municipal da Cidade de Porto Alegre.....

1.735,892

6.190,885

TABELLA N.º 162.

Movimento de Fundos.

MUNICIPIO DA CÔRTE.

Locação do Trapiche da Ordem..... 23.000,000

Pagamento de letras do Thesouro, a saber:

Emittidas no corrente exercicio.....	7.945.000,000
Resto de 15.505.000,000 emittidos em 1848—49.	1.207.000,000
Resto de 27.489.820,942 emittidos em 1844—45.	2.000,000
	<u>9.154.000,000</u>

Ditos de saques das Thesourarias, a saber:

Do Espirito Santo.....	75.768,280
Da Bahia.....	3.761,980
De Sergipe.....	212,984
Das Alagoas.....	802,500
De Pernambuco.....	3.268,246
Da Parahiba.....	30,000
Do Ceará.....	167,620
De Piauhy.....	77,000
Do Maranhão.....	2.762,576
Do Pará.....	4.055,528
De S. Paulo.....	108,000
De Santa Catharina.....	137.032,577
De S. Pedro.....	495.118,931
De Minas.....	42.989,780
De Goyaz.....	121.855,000
De Mato Grosso.....	372.298,975
	<u>1.260.309,977</u>

Passagem para o cofre de depositos publicos á cargo da Recebedoria. 15.000,000

Dita para o exercicio de 1850--51 por conta do saldo deste exercicio. 424.103,812

Remessas para Londres, a saber:

£ 170.000» em letras.....	1.489.718,672
£ 3.571»10 em barras e moedas de ouro..	31.743,046
	<u>1.521.461,718</u>

Remessas ás Thesourarias, a saber:

De Pernambuco.....	40.000,000
De S. Pedro.....	903.414,500
De Minas.....	30.000,000
De Goyaz.....	50.000,000
De Mato Grosso.....	250.000,000
	<u>1.273.414,500</u>

Sahida de letras para se ajuizarem..... 700,000

Supprimento ás Thesourarias, a saber:		PAGO.	RESTO A PAGAR.
Da Bahia.....	187,7500		
De Sergipe.....	51,7600		
De Pernambuco.....	653,7920		
Do Ceará.....	5,7400		
De Piauí.....	54,7000		
Do Maranhão.....	48,7000		
Do Pará.....	76,7000		
De Santa Catharina.....	28,7000		
De S. Pedro.....	18,7820		
De Minas.....	1.898,7600		
		3.021,7840	
Dito ao cofre de juros de apolices não reclamados.....		23.036,7000	
Dito ao exercicio de 1848—1849.....		3.758.546,7469	
			17.456.594,316
RIO DE JANEIRO.			
Passagem para o cofre de depositos publicos, Decreto n.º 498 de 22 de Janeiro de 1847.....		4.850,7000	
Remessas para o Thesouro inclusive 139.740,7286, saldo deste exercicio.....		472.500,7571	
Sahida de letras para se cobrarem.....		71.067,7242	
Dita de ditas para se ajuizarem.....		2.020,7000	
			550.437,813
ESPIRITO SANTO.			
Remessas para o Thesouro, inclusive 5.109,7220 de letras sobre a Intendencia da Marinha para despezas por conta da mesma, e 824,7501 saldo deste exercicio..			6.233,721
BAHIA.			
Despezas feitas por Collectorias.....		306,7000	
Pagamento de saques do Thesouro.....		607.169,7689	
Dito de ordens á Collectorias.....		2.653,7430	
Passagem para o cofre de depositos publicos, Decreto n.º 498 de 22 de Janeiro de 1847.....		8.465,7349	
Remessas para Londres no valor de £ 128.200.....		1.122.403,7459	
Ditas para o Thesouro, inclusive 430.238,7075, saldo deste exercicio.....		1.042.327,7715	
Rendas Provincias indevidamente entradas na Caixa Geral.....		59,7400	
Sahida de letras para se cobrarem.....		66.714,7853	
Dita de ditas para se reformarem.....		6.611,7324	
Dita de ditas para se ajuizarem.....		13.437,7110	
Supprimento á Provincia das Alagoas.....		117.638,7494	
			2.987.786,823
SERGIPE.			
Letras restituídas.....		1.200,7000	
Remessa para o Thesouro, inclusive 1.873,7560 em letras sobre a Intendencia da Marinha para indemnisação de despezas por conta da mesma, e 97.715,7589 saldo deste exercicio.....		111.390,7149	
Sahida de letras para se ajuizarem.....		4.419,7362	
			117.009,511
ALAGOAS.			
Remessa para o Thesouro, inclusive 18.286,7809 em letras sobre a Intendencia da Marinha para indemnisação de despezas por conta da mesma, e 17.966,7694 saldo deste exercicio.....		46.220,7025	
Sahida de letras para se cobrarem.....		13.073,7940	
Dita de ditas para se ajuizarem.....		254,7591	
Supprimento ao exercicio de 1848—49, liquido de 5.000,7000..		4.000,7000	
Dito ao Almojarifado.....		1.827,7000	
			65.375,556
PERNAMBUCO.			
Pagamento de saques do Thesouro.....		468.454,7306	
Remessas para Londres em cambiaes £ 96.841,7655.....		832.977,7700	
Ditas para o Thesouro, inclusive 418.472,7262, saldo deste exercicio.....		1.001.968,7262	

		PAGO.	RESTO A PAGAR.
Remessas para as seguintes Provincias por conta de suas rendas nesta arrecadadas, a saber:			
Alagoas.....	21.949\$765		
Parahiba.....	1.730\$432		
Rio Grande do Norte.....	278\$120		
Ceará.....	\$260		
		23.958\$577	
Sahida de letras para se ajuizarem.....		3.046\$186	
Suprimento ás seguintes Provincias, a saber:			
Rio Grande do Norte.....	84.751\$383		
Ceará.....	119.920\$490		
		204.671\$873	
PARAHIEA.			2.535.076\$904
Remessa para o Thesouro, sendo 18\$880 em letras sobre a Intendencia da Marinha para indemnisação de despezas por conta da mesma, e 23.451\$730 saldo deste exercicio			
Sahida de letras para se ajuizarem.....		23.470\$610	
Substituição de notas dilaceradas.....		190\$000	
		711\$000	
			24.371\$610
RIO GRANDE DO NORTE.			
Remessa para o Thesouro, inclusive 18.614\$654, Saldo deste exercicio			
			19.888\$654
CEARÁ.			
Remessa para o Thesouro, inclusive 6.035\$460 em letras sobre a Intendencia da Marinha para indemnisação de despezas por conta da mesma, e 26.767\$642 saldo deste exercicio.			
Dita para a Fabrica da polvora.....		33.323\$102	
		5\$161	
			33.328\$263
PIAUIHY.			
Diferença de saldo de exercicio anterior.....			
		400\$000	
Remessas para o Thesouro, inclusive 30\$240 em letras sobre o Intendencia da Marinha para indemnisação de despezas por conta da mesma, e 56.195\$174 saldo deste exercicio.....			
Sahida de letras para se ajuizarem.....		73.361\$170	
Suprimento á Provincia do Maranhão.....		2.977\$328	
		9.298\$189	
			86.036\$687
MARANHÃO.			
Passagens de huns para outros cofres.....			
		488\$543	
Dita para o cofre de depositos publicos, Decreto n.º 498 de 22 de Janeiro de 1847.....			
		2.851\$727	
Remessas para Londres no valor de £ 14.900.....			
		137.371\$832	
Ditas para o Thesouro, inclusive 55.510\$793 em letras sobre a Intendencia da Marinha para indemnisação de despezas por conta da mesma, e 150.908\$793 saldo deste exercicio.....			
		275.060\$098	
Suprimento ás seguintes Provincias, a saber:			
Piauihy.....	60.026\$080		
Pará.....	90.000\$000		
		150.026\$080	
			565.798\$280
PARÁ.			
Diferença de saldo.....			
		20\$870	
Remessa para o Thesouro inclusive 107.953\$717, saldo deste exercicio.....			
		109.199\$717	
Suprimentos feitos por diversas Collectorias, a saber:			
Ao Ministerio da Justiça.....	27\$600		
Ao Cofre da Marinha.....	447\$487		
Ao da Pagadoria Militar.....	1.720\$116		
		2.195\$203	
			111.415\$790

		PAGO.	RESTO A PAGAR.
S. PAULO.			
Passagem do saldo do cofre de depositos publicos, para o do exercicio de 1850—1851.....	1.413,611		
Remessas para o Thesouro, inclusive 1.118,720 em letras sobre a Intendencia da Marinha para indemnisação de despezas por conta da mesma, e 182.347,386 saldo deste exercicio.....	285.126,364		
Sahida de letras para se ajuizarem.....	2.613,763		
Supprimento ás seguintes Provincias, a saber:			
S. Pedro.....	13.059,410		
Goyaz.....	30.500,000		
	43.559,410		
		332.713,148	
SANTA CATHARINA.			
Indemnisação por conta á caixa de depositos e cauções, a saber:			
Do exercicio de 1848—49.....	364,000		
» de 1849—50.....	7,200		
	371,200		
Passagem para o cofre de depositos publicos, Decreto n.º 498 de 22 de Janeiro de 1847.....	2.117,500		
Remessas para o Thesouro, inclusive 10.775,909 de letras sobre a Intendencia da Marinha para indemnisação de despezas por conta da mesma, e 647,403 saldo deste exercicio.....	14.105,314		
		16.594,014	
S. PEDRO.			
Diferença no saldo do exercicio anterior.....	70.109,374		
Dita de sommas na despeza da Guerra.....	2.380,793		
Pagamento de rendas da Santa Casa da Misericordia.....	1.194,920		
Dito de ditas da Secretaria da Presidencia.....	677,480		
Passagem de huns para outros cofres.....	369,606		
Dita para o cofre de depositos publicos: Decreto n.º 498 de 22 de Janeiro de 1847.....	815,457		
Remessa para o Thesouro inclusive 434.478,868, saldo deste exercicio.....	550.869,096		
Sahida de letras para se ajuizarem.....	2.390,870		
Dita de rendas de outras Provincias arrecadadas nesta.....	600,800		
		629.408,398	
MINAS.			
Abono para preencher a remessa conduzida por militares.....	42,852		
Diferença entre a quantia de 42.684,5172 de supprimento feito ao exercicio de 1850—1851, e á de 42.684,152 de indemnisação do dito supprimento.....	5020		
Passagem de huns para outros cofres.....	16.627,971		
Remessas para o Thesouro, inclusive 24.556,257, saldo deste exercicio em dinheiro e letras.....	69.143,334		
Sahida de letras para se cobrarém.....	1.105,023		
Sellos do Correio.....	2.650,020		
		89.569,222	
GOYAZ.			
Remessa para o Thesouro, inclusive 307,300 em letra sobre a Intendencia da Marinha para indemnisação de despezas por conta da mesma, e 6.530,303 saldo deste exercicio.....	9.847,603		
Sahida de letras para se cobrarém.....	10.139,440		
Substituição de notas dilaceradas.....	4,000		
Supprimento ao exercicio de 1848—1849, liquido de 15.590,000..	15.440,000		
		35.431,043	
MATO GROSSO.			
Remessa para o Thesouro, inclusive 28.984,733, saldo deste exercicio.....		68.485,198	
LONDRES.			
Diferença em réis do saldo de £ 149.817,2,0 do exercicio de 1848—49 que passou para este, calculada ao cambio de 24, 86 medio desse exercicio, e o de 27, 45, medio do corrente.....	136.467,400		
Sahida de equivalente valor em letras protestadas, que se arrecadou neste exercicio.....	9.836,065		
		146.303,465	
		25.897.858,418	

Demonstração do saldo do exercício de 1849—50.

	TOTAL.	COBRE.	NOTAS.	LETRAS VEN- CIDAS E NÃO PAGAS.	SELLOS DO COR- REIO.	TITULOS DE DIVIDA.
Município	5.318\$512	\$512	5.318\$000			
Rio de Janeiro	5.940\$420	\$420	5.940\$000			
Minas	1.360\$940					
Londres	1.644.912\$205	\$298	1.507.893\$000	137.018\$907	755\$980	604\$960
	1.657.532\$077	1\$230	1.519.151\$000	137.018\$907	755\$980	604\$960

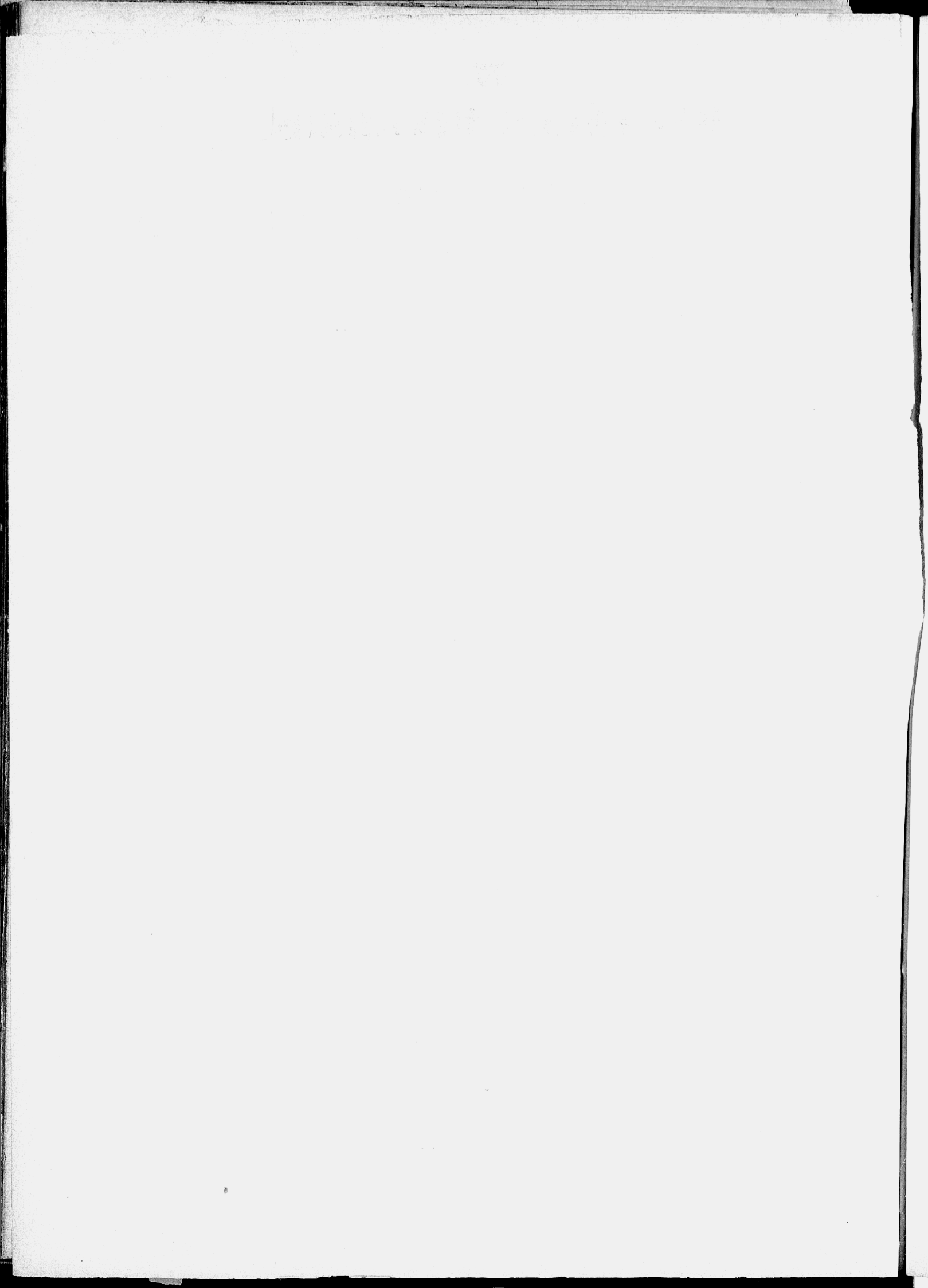

BALANÇOS DIVERSOS.

1849 — 1850.

APOLICES DE 6 POR CENTO.

ENTRADAS.		SAHIDAS.	
Apolices promptificadas	4.000.000\$000	Em pagamento de reclamação Brasileira.....	1.000\$000
MOVIMENTO DE FUNDOS.		Vendas por conta do credito de 7 de Junho de 1943.....	2.000\$000
Supprimento ao exercicio de 1848 — 1849.....	1.000\$000	MOVIMENTO DE FUNDOS.	
Saldo do exercicio findo.....	624.200\$000	Passadas para o exercicio de 1850 — 1851.....	4.000.000\$000
		Saldo no fim do exercicio.....	622.200\$000
	Rs.. 4.625.200\$000		Rs.. 4.625.200\$000

APOLICES DE 5 POR CENTO.

ENTRADAS.		SAHIDAS.	
Saldo do exercicio findo.....	676.200\$000	Em pagamento de divida inscripta	7.200\$000
		Saldo no fim do exercicio.....	669.000\$000
	Rs.. 676.200\$000		Rs.. 676.200\$000

DEPOSITOS

ENTRADAS.

	<i>Apolices.</i>	<i>Dinheiro.</i>	<i>Valores di- versos.</i>	<i>TOTAL.</i>
Apolices de 6 por cento depositadas por Joaquim José de Noronha em fiança de seu emprego de sellador na Caixa d'Amortização.....	3.000\$000			3.000\$000
Idem por Eleuterio José de Sousa, idem do Amanuense da mesma Caixa Eleuterio José de Sousa Filho.....	11.000\$000			11.000\$000
Idem em fiança do Corretor da mesma Caixa Francisco de Paula Rodrigues Leitão, sendo 18 depositadas por Antonio Moreira Coelho, e 19 por Manoel da Cunha Barbosa.....	37.000\$000			37.000\$000
Idem depositadas por Joaquim Maria Pereira Fontes em fiança do Ajudante do Corretor da mesma Caixa José Procopio Pereira Fontes..	11.000\$000			11.000\$000
Idem por Jorge Henrique Benjamin Riedy em fiança como Corretor da Praça.....	11.400\$000			11.400\$000
Idem e mais 270\$ em dinheiro por Placido José Fernandes em caução do pagamento de huma letra do Thesouro que lhe pertencia e foi desencaminhada.....	2.000\$000	270\$000		2.270\$000
Huma letra endoçada por Manoel Maria Bregaro, e aceita por Gomes e Paiva, depositada por estes em caução da compra de 4.000 Apolices.			100.000\$000	100.000\$000
Moeda estrangeira proveniente de espólio de praças da Marinha entregue pelo Pagador.....			371\$400	371\$400
Idem proveniente de direitos de 5 por cento da venda de huma embarcação nacional arrecadados em Barcelona.....			104\$985	104\$985
Diversas obras de ouro e prata remetidas pela Thesouraria do Pará, pesando as de ouro huma onça e duas oitavas, e as de prata 577 marcos 5 onças e 3 oitavas.....			9.469\$687 65\$000	9.469\$687 65\$000
Notas inutilizadas de 5 e 2\$ remetidas pela Thesouraria de Goyaz.			751.514\$000	751.514\$000
Conhecimentos, cédulas e notas da 1. ^a estampa inutilizadas, que sobrarão do troco do cobre, remetidos pela Thesouraria de S. Pedro.				
Saldo do exercicio findo.....	75.400\$000 127.600\$000	270\$000	861.525\$072 17\$315	937.195\$072 127.617\$315
	203.000\$000	270\$000	861.542\$387	1.064.812\$387

MOEDAS E BAR

ENTRADAS.

	<i>Marcos.</i>	<i>Onças.</i>	<i>Oitavas.</i>	<i>Grãos.</i>
Ouro proveniente de direitos de exportação.....	14			36
Dito idem de ditos de mineração.....	53	4	2	66
Compras de onças da patria.....	468	6		
Ouro de resto do fundo de reserva da Casa da Moeda.....			2	28

MOVIMENTO DE FUNDOS.

Supprimento do exercicio de 1848—1849.....	48	7	4	36
	585	2	2	22

DIFFERENTES

ENTRADAS.

Remessa da Thesouraria de S. Pedro em obra velha de prata.....	205\$500
Dita da dita de S. Paulo em soberanos.....	3.364\$865
	3.570\$365

PAPEL PARA

ENTRADAS.

	<i>Folhas.</i>
Supprimento do exercicio de 1848—1849.....	160
Saldo do dito exercicio.....	70.298½
	70.458½

E CAUÇÕES.

SAHIDAS.

Apolices de 6 por cento depositadas por Damião Pereira da Costa em fiança do Contador da Caixa d'Amortisação Braz Martins da Costa Passos, entregues a este por ter prestado nova fiança.....
 Passagem do existente em notas para a caixa geral.....
 Remessa á Caixa d'Amortisação de notas inutilizadas vindas de Goyaz.
 Dita á mesma Caixa de conhecimentos, cedulas e notas da 1.^a estampa vindos de S. Pedro.....
 Dita a Casa da Moeda, de moedas estrangeiras para ser reduzida a nacional.....

	<i>Apolices.</i>	<i>Dinheiro.</i>	<i>Valores diversos.</i>	<i>TOTAL.</i>
	51.000\$000			51.000\$000
		270\$000		270\$000
			65\$000	65\$000
			751.514\$000	751.514\$000
			493\$700	493\$700
Saldo no fim do exercicio.....	51.000\$000 152.000\$000	270\$000	752.072\$700 109.469\$687	803.342\$700 261.469\$687
	203.000\$000	270\$000	861.542\$387	1.064.812\$387

RAS DE OURO.

SAHIDAS.

Remessa para Londres.....
 Dita á Thesouraria de S. Pedro.....
 Dita á Casa da Moeda.....

<i>Marcos.</i>	<i>Onças.</i>	<i>Oitavas.</i>	<i>Grãos.</i>
116	3	7	66
468	6		
		2	28
585	2	2	22

VALORES.

SAHIDAS.

Remessa para a Casa da Moeda em obra velha de prata..... 205\$500
 Passagem para o exercicio de 1850—1851..... 3.364\$865
 3.370\$365

ESTAMPAR.

SAHIDAS.

Entregue ao Director da Officina de estamperia..... 290
 Passagem para o exercicio de 1850—1851..... 432
 Saldo no fim do exercicio..... 69.736½
 70.458½

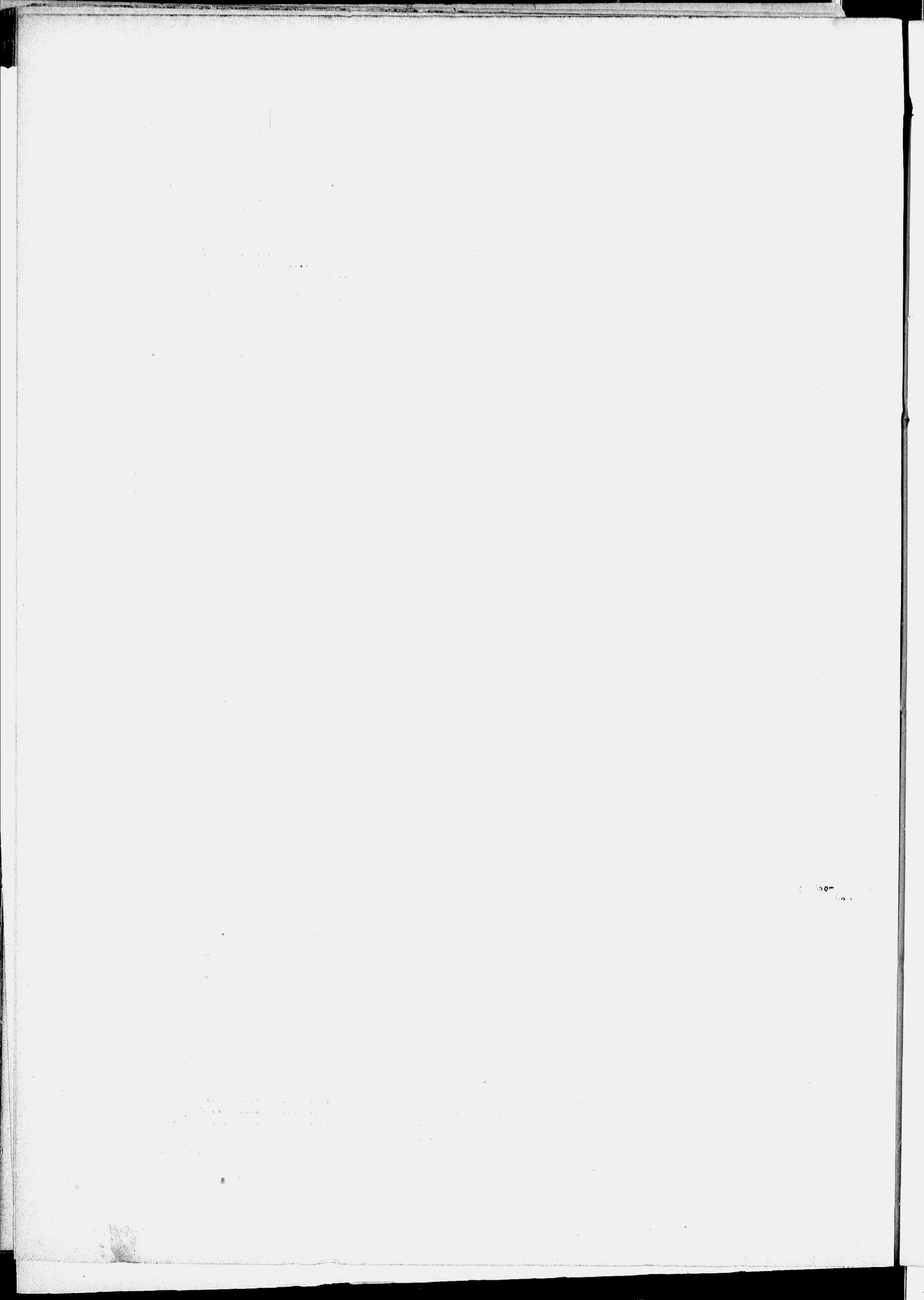

EXERCICIO DE 1849 — 1850.

TABELLAS PARCIAES DA DIVIDA ACTIVA

DO

MUNICIPIO E PROVINCIAS.

Quadro da divida activa do Imperio liquidada até 31 de Dezembro de 1850.

TITULO DAS RENDAS.	DISTINÇÃO PELAS EPOCHAS QUE ALTERARÃO OU MODIFICARÃO O SYSTEMA DE CONTABILIDADE, ADMINISTRAÇÃO E FISCALISAÇÃO DA FAZENDA NACIONAL.					ESTADO DA DIVIDA EM DEZEMBRO DE 1850.		
	Sem distincção de annos	1808—1821.	1822—1831.	1832—1850.	Total.	Cobavel.	Duvidosa.	Insolvel.
1 Alcanços de Thesoueiros e Recebedores....	527.107\$652	17.588\$120	41.160\$256	627.043\$900	1.212.899\$928	894.904\$231	43.039\$028	274.956\$669
2 Bens de defuntos e ausentes.....	103\$040		124\$000	3.931\$204	4.158\$244		4.025\$204	133\$040
3 Capatazias d'Alfandegas..			301\$080		301\$080		301\$080	
4 Cinco por cento no resgate do cobre.....				675\$511	675\$511	675\$511		
5 Contribuição da Policia..	2.756\$000				2.756\$000		2.756\$000	
6 Dita para o Monte pio.				24\$000	24\$000	24\$000		
7 Custas de execuções.....				3\$700	3\$700	3\$700		
8 Decima de Corporações de mão morta.....			5\$690	23.331\$454	23.337\$144	16.646\$626	4.627\$593	2.662\$925
9 Dita de huma legua além da demarcação.....	4.569\$272			13.338\$686	17.907\$958	9.238\$370	6.254\$916	2.414\$172
10 Dita urbana.....	16.134\$874		45.129\$666	274.980\$061	336.244\$601	276.929\$726	39.141\$660	29.173\$215
11 Direitos d'Alfandega.....	6.102\$713	173\$884	4.526\$856	17.775\$176	28.578\$629	18.495\$496	6.081\$183	4.001\$945
12 Ditos de entradas.....	1.128.029\$516	826\$979	463\$318		1.129.319\$813	57.089\$263	145.353\$423	926.877\$127
13 Ditos de 15 por cento das embarcações estrangeiras que passam a nacionaes.....				79\$000	79\$000	79\$000		
14 Dizima da Chancellaria..	373.908\$103		204\$341	101.692\$023	475.804\$467	102.787\$770	10.776\$425	362.240\$272
15 Dizimos.....	449.043\$496	147.222\$988	171.122\$307	37.851\$094	805.239\$885	598.547\$622	137.234\$220	159.458\$043
16 Dito do algodão.....		15\$310			15\$310	15\$310		
17 Dito do assucar.....		8.549\$956	2.135\$477		10.685\$433	1.867\$166	8.818\$267	
18 Dito do gado.....	15.785\$590	59.691\$619	23.490\$106	7.583\$010	106.550\$825	47.751\$458	7.891\$634	50.997\$233
19 Dito de miuças.....	13.450\$038	4.550\$832	26.207\$043	5.138\$122	49.346\$035	36.561\$815	7.189\$495	5.603\$815
20 Dito do pescado.....	8\$500		3\$000		11\$500			8\$500
21 Doações.....				1.000\$000	1.000\$000	1.000\$000		
22 Donativos.....	2.886\$045				2.886\$045			2.886\$045
23 Ditos de Officios.....	17.694\$956	6.488\$718	7.792\$019	19\$361	31.995\$054	3.466\$399	26.673\$446	1.855\$209
24 Empréstimos.....	86.555\$916	1.961\$400	3.076\$200	43.733\$587	135.327\$103	49.816\$930	49.535\$155	35.975\$018
25 Foros de sesmarias.....	50.681\$310	46\$000	4.070\$167	\$021	54.797\$801	3.835\$991	50.449\$899	512\$720
26 Ditos de terrenos de marinhãs.....	783\$362	94\$000		16.052\$415	16.929\$777	16.810\$729	25\$048	94\$000
27 Ditos de terras que pertencem aos Jesuitas....	1.210\$220	57\$250	67\$790	132\$700	1.467\$960	1.467\$960		
28 Imposto d'Aguardente...	13.089\$992		1.943\$102	14.750\$293	29.783\$387	6.844\$328	14.901\$328	8.037\$731
29 Dito de 5 réis na carne verde.....	18.779\$445	1.702\$361	816\$000	241\$780	21.629\$586	2.107\$821	9.617\$426	9.904\$339
30 Dito de 5 por cento na compra e venda de embarcações nacionaes....	1.517\$500			50\$000	1.567\$500	335\$500	1.232\$000	1\$600
31 Dito do sal.....			1\$600		1\$600			1\$600
32 Dito sobre caixeiros estrangeiros.....				600\$000	600\$000	540\$000	60\$000	
33 Dito sobre casas de leilão e modas.....	4.591\$895			4.580\$000	9.171\$895	4.991\$895	180\$000	4.000\$000
34 Dito sobre casas de vender moveis.....				2.960\$000	2.960\$000	800\$000	1.000\$000	1.160\$000
35 Dito sobre lojas, seges e barcos do interior....	7.226\$060	710\$000	10.344\$000	545.906\$769	564.186\$829	366.611\$604	72.424\$523	125.150\$702
36 Indemnisações.....	7.320\$589	1.200\$440	29.535\$926	73.871\$055	111.928\$010	76.845\$659	32.948\$345	2.134\$006
37 Juros.....	451\$539	57\$506	33.360\$988	26.791\$636	60.661\$669	60.345\$807	315\$862	
38 Laudemios.....				1.767\$293	1.767\$293	1.767\$293		
39 Letras não pagas.....	8.080\$281		950\$000	71.532\$700	80.562\$981	73.284\$981		7.278\$000
40 Meia sisa de escravos....	1.074\$750	572\$136	1.343\$987	725\$669	3.716\$542	3.231\$256	485\$286	
41 Multas.....	100\$000			5.240\$166	5.240\$166	5.252\$978	67\$120	
42 Novos e velhos direitos de Officios.....	12.428\$833	2.587\$536	1.604\$964	1.079\$554	17.700\$887	3.622\$002	13.887\$700	191\$185
43 Obra pia.....	58910		1\$500		78410	1\$500		58910
44 Pão-brasil (venda).....			10.874\$600		10.874\$600	10.874\$600		
45 Passagem de rios.....	366\$745	3\$027	500\$590	187\$500	1.057\$772	187\$500	3\$027	867\$245
46 Patente de despachantes d'Alfandegas.....				925\$000	925\$000			925\$000
47 Pensão de engenheiros....	15.272\$070	1.087\$638			16.359\$708	11.422\$342	4.081\$246	856\$120
48 Proprios nacionaes (rendimento).....	1.344\$533	222\$500	198\$297	27.552\$234	29.317\$564	22.578\$933	4.559\$011	2.179\$620
49 Ditos (venda).....	7.160\$956	868\$569	600\$500	703\$620	9.333\$645	2.830\$893	600\$500	5.902\$252
50 Rendas não classificadas.	195.000\$139	14.881\$899	101.175\$146	21.006\$845	332.064\$020	173.074\$157	105.189\$459	53.800\$413
51 Dita para amortisação do papel moeda.....				4.112\$207	4.112\$207	4.112\$207		
52 Dita provincial (metade da anterior a 1836)....	392\$175				392\$175	392\$175		
53 Reposições e restituções.	11.090\$744	11.338\$796	19.471\$081	73.982\$714	115.883\$335	99.958\$245	10.854\$239	5.070\$851
54 Salario de africanos livres.....	10.939\$164			55.638\$391	66.577\$555	30.982\$245	15.450\$000	20.145\$096
55 Sello fixo.....				2.679\$639	2.679\$639	2.624\$345	55\$294	

TITULO DAS RENDAS.	DISTINÇÃO PELAS EPOCHAS QUE ALTERARÃO OU MODIFICARÃO O SYSTEMA DE CONTABILIDADE, ADMINISTRAÇÃO E FISCALISAÇÃO DA FAZENDA NACIONAL.					ESTADO DA DIVIDA EM DEZEMBRO DE 1848.		
	Sem distincção de annos.	1808—1821.	1822—1831.	1832—1850.	Total.	Cobavel.	Duvidosa.	Insolavel.
56 Sello de heranças e legados.....	877\$942	26.211\$934	53.565\$460	88.233\$672	168.889\$008	83.369\$229	75.408\$478	10.111\$301
57 Dito proporcional.....	29.597\$757	6.514\$824	26.647\$919	3.151\$969	3.151\$969	3.151\$969		
58 Siza dos bens de raiz.....	4.638\$358	15.092\$317	3.311\$962	99.710\$945	162.471\$445	160.347\$099	2.022\$266	102\$080
59 Subsidio litterario.....		3.010\$000		115\$459	23.158\$096	17.141\$336	4.175\$704	1.841\$056
60 Dito Nacional.....		240\$000			3.010\$000	3.010\$000		
61 Dito voluntario.....	13.481\$788				13.721\$788	240\$000		
62 Taxa do Correio geral.....				3.051\$927	3.051\$927	3.051\$927		13.481\$788
63 Taxa de escravos.....				327.259\$877	327.259\$877	231.097\$877	46.793\$000	49.369\$000
64 Terças partes de officios.....				493\$138	493\$138	493\$138		
65 Typographia Nacional.....			469\$075	13.645\$750	14.114\$825	14.114\$825		
66 Venda de generos.....				13.641\$630	13.641\$630	3.649\$055	9.992\$575	
	3.061.639\$768	333.658\$539	626.596\$223	2.660.574\$460	6.682.468\$990	3.533.305\$508	966.778\$171	2.182.385\$311

Directoria Geral do Contencioso 7 de Abril de 1852. — O Ajudante do Procurador Fiscal, Luiz Ignacio Nascentes d'Arambuja.

Tabellas parciaes da Divida activa do Municipio e Provincias.

RENDAS.	SEM DISTINCÇÃO DE ANNOS.	1808—1821.	1822—1831.	1832—1850.	TOTAL.	COBRAVEL.	DUVIDOSA.	INSOLUVEL.
MUNICIPIO.								
1 Alcances de Thesoureiros e Recebedores.	15.925\$566	9.707\$089		45.993\$455	71.626\$110	44.655\$391	1.337\$564	25.632\$655
8 Decima das Corporações de mão morta.				9.662\$925	9.662\$925	3.000\$000	4.000\$000	2.662\$925
9 Dita de huma legua além da demarcação.				8.414\$172	8.414\$172	4.000\$000	2.000\$000	2.414\$172
10 Dita urbana.				238.372\$500	238.372\$500	180.000\$000	30.000\$000	28.372\$500
14 Dizima da Chancellaria.	298.755\$272			73.485\$000	372.240\$272		10.000\$000	362.240\$272
24 Empréstimos.	63.084\$540				63.084\$540	2.800\$000	48.032\$898	12.251\$642
28 Imposto d'aguardente.				14.037\$731	14.037\$731	4.000\$000	2.000\$000	8.037\$731
33 Dito sobre casas de leião e modas.				4.580\$000	4.580\$000	400\$000	180\$000	4.000\$000
34 Dito sobre casas de vender moveis.				2.960\$000	2.960\$000	800\$000	1.000\$000	1.160\$000
35 Dito sobre lojas, seges e barcos do interior.				134.562\$480	134.562\$480	6.096\$000	8.000\$000	120.466\$480
36 Indemnisações.			23.479\$659		23.479\$659		23.479\$659	
46 Patentes de despachantes d'Alfandega.				925\$000	925\$000			925\$000
48 Proprios nacionaes (rendimento).				5.835\$087	5.835\$087	4.000\$000	1.000\$000	835\$087
53 Reposições e restituções.			9.656\$668		9.656\$668	7.156\$668		2.500\$000
54 Salario de africanos livres.				55.222\$932	55.222\$932	30.000\$000	15.000\$000	10.222\$932
56 Sello de heranças e legados.				80.000\$000	80.000\$000	40.000\$000	30.000\$000	10.000\$000
63 Taxa de escravos.				147.912\$000	147.912\$000	60.000\$000	60.000\$000	47.912\$000
65 Typographia Nacional.			469\$075	13.645\$750	14.114\$825	14.114\$825	40.000\$000	
	377.765\$378	9.707\$089	33.605\$402	835.609\$032	1.256.686\$901	401.023\$384	216.030\$121	639.633\$396
RIO DE JANEIRO.								
5 Contribuição da Policia.	2.756\$000				2.756\$000		2.756\$000	
6 Dita para o Monte pio.				24\$000	24\$000	24\$000		
9 Decima de huma legua além da demarcação.	4.569\$272			4.924\$514	9.493\$786	5.238\$870	4.254\$916	
26 Fóros de terrenos de marinhas.				3.133\$825	3.133\$825	3.133\$825		
28 Imposto d'aguardente.	12.871\$328				12.871\$328		12.871\$328	
29 Dito de 5 reis na carne verde.	49\$480				49\$480		49\$480	
32 Dito sobre caixeiros estrangeiros.				510\$000	510\$000	450\$000	60\$000	
35 Dito sobre lojas e barcos do interior.				83.856\$100	83.856\$100	25.770\$760	58.085\$340	
50 Rendas não classificadas.	24.463\$330			548\$652	24.463\$330	548\$652	24.463\$330	
53 Reposições e restituções.				55\$294	55\$294		55\$294	
55 Sello fixo.				8.124\$000	8.124\$000	5.012\$000	3.112\$000	
63 Taxa de escravos.								
	44.709\$410			101.176\$385	145.885\$795	40.178\$107	105.707\$688	
ESPIRITO SANTO.								
8 Decima das Corporações de mão morta.				46\$908	46\$908	46\$908		
10 Dita urbana.			318\$917	1.853\$995	2.172\$912	1.637\$591		515\$321
26 Fóros de terrenos de marinhas.				266\$266	266\$266	241\$218	25\$048	
32 Imposto sobre caixeiros estrangeiros.				60\$000	60\$000	60\$000		
35 Dito sobre lojas.				3.229\$400	3.229\$400	2.071\$000	787\$200	371\$200
48 Proprios nacionaes (rendimento).			41\$294	4.087\$759	4.129\$053	617\$139	3.511\$914	
63 Taxa de escravos.				2.006\$000	2.006\$000	1.740\$000	194\$000	72\$000
			360\$211	11.550\$328	11.910\$539	6.433\$856	4.518\$162	958\$521
BAHIA.								
1 Alcances de Thesoureiros e Recebedores.	228.905\$285			29.648\$277	258.553\$562	255.721\$290	2.832\$272	
2 Bens de defuntos e ausentes.	103\$040		124\$000	3.931\$204	4.158\$244		4.025\$204	133\$040

RENDAS.	SEM DISTINC- ÇÃO DE ANNOS.	1808—1821.	1822—1831.	1832—1850.	TOTAL.	COBRAVEL.	DUVIDOSA.	INSOLUVEL.
8 Decima das Corporações de mão morta.....								
10 Dita urbana.....	400\$830			471\$175	474\$175	474\$175		
11 Direitos d'Alfandega.....				1.006\$160	1.406\$990	1.406\$990		
14 Dizima da Chancellaria.....	394\$028			1.626\$703	1.626\$703	1.619\$143	7\$560	
15 Dizimos.....	1.450\$000		41\$477	21.141\$493	21.576\$998	21.506\$764	70\$234	
26 Fóros de terrenos de marinhãs.....	783\$362		163\$196	4.425\$214	6.038\$140	5.579\$585	254\$288	201\$567
28 Imposto d'aguardente.....				5.657\$177	6.440\$539	6.440\$539		
29 Dito de 5 reis na carne verde.....	73\$680		685\$222	503\$590	1.188\$812	1.158\$812	30\$000	
35 Dito sobre lojas e barcos do interior.....	736\$060			102\$260	175\$940	175\$940		
36 Indemnizações.....				42.547\$979	43.284\$039	41.922\$234	340\$983	1.020\$822
37 Juros.....				480\$000	480\$000	480\$000		
38 Laudemios.....			32.998\$763	7.483\$415	40.482\$178	40.166\$316	315\$862	
39 Letras não pagas.....				1.767\$293	1.767\$293	1.767\$293		
41 Multas.....			950\$000	13\$460	963\$460	963\$460		
48 Proprios nacionaes (rendimento).....				1.351\$110	1.351\$110	1.331\$548	2\$950	16\$612
50 Rendas não classificadas.....		6.230\$176	82.371\$692	707\$153	707\$153	660\$056	47\$097	
53 Reposições e restituições.....				154\$000	88.755\$868	88.755\$868		
54 Salario de africanos livres.....				5.232\$656	5.232\$656	1.005\$205	4.227\$451	
56 Sellos de heranças e legados.....	133\$504			351\$159	351\$159	351\$159		
58 Sisa dos bens de raiz.....	44\$800	5.035\$285	30.048\$257	8.233\$672	43.450\$718	42.624\$791	825\$927	
63 Taxa de escravos.....		46\$000	5.248\$550	37.105\$344	42.443\$694	42.297\$094	65\$000	81\$600
	233.024\$589	11.310\$461	152.631\$157	16.873\$000	587.783\$031	572.211\$562	14.020\$828	1.550\$641
SERGIPE.								
1 Alcances de Thesoureiros e Recebedores.....								
8 Decima das Corporações de mão morta.....				13.461\$311	13.461\$311	13.461\$311		
10 Dita urbana.....				350\$690	350\$690	350\$690		
14 Dizima da Chancellaria.....				388\$40	388\$40		3\$840	
35 Imposto sobre lojas e barcos do interior.....				737\$221	737\$221	737\$221		
36 Indemnizações.....			102\$400	4.746\$400	4.848\$800	4.848\$800		
37 Juros.....				72.642\$055	72.642\$055	72.635\$655	6\$400	
39 Letras não pagas.....				15.072\$047	15.072\$047	15.072\$047		
41 Multas.....				3.668\$529	3.668\$529	3.668\$529		
50 Rendas não classificadas.....				354\$313	354\$313	354\$313		
58 Sisa dos bens de raiz.....				643\$634	643\$634	643\$634		
63 Taxa de escravos.....				8.316\$954	8.316\$954	8.316\$954		
			102\$400	3.494\$000	3.494\$000	3.480\$000	14\$000	
				123.490\$994	123.593\$394	123.569\$154	24\$240	
ALAGOAS.								
1 Alcances de Thesoureiros e Recebedores.....								
16 Dizimo do algodão.....		15\$310	4.508\$980	7.021\$918	11.530\$898	7.361\$238	169\$660	4.000\$000
17 Dito do assucar.....		404\$320	1.462\$846		15\$310	15\$310		
19 Dito de miunças.....		2.290\$130	2.295\$000		1.867\$166	1.867\$166		
25 Fóros de sesmarias.....	59\$158		1.293\$531		4.585\$130	2.290\$130		2.295\$000
26 Ditos de terrenos de marinhãs.....					1.352\$989	1.352\$989		
35 Imposto sobre lojas e barcos do interior.....				501\$850	501\$850	501\$850		
36 Indemnizações.....				1.938\$100	1.938\$100	1.938\$100		
37 Juros.....			2.518\$176		2.518\$176	1.518\$784	999\$392	
39 Letras não pagas.....				428\$31	428\$31	428\$31		
41 Multas.....	100\$000			62\$500	62\$500	62\$500		
42 Novos e velhos direitos de officios.....				55\$958	155\$958	155\$958		
50 Rendas não classificadas.....				361\$343	361\$343	361\$343		
53 Reposições e restituições.....	1.053\$577		999\$392	235\$252	1.234\$644	235\$252		
58 Sisa dos bens de raiz.....			100\$000	1.414\$641	2.568\$218	1.514\$641	1.053\$577	999\$392
59 Subsídio litterario.....	767\$500			2.143\$774	2.143\$774	2.143\$774		
63 Taxa de escravos.....				675\$000	675\$000	671\$000	4\$600	
	1.980\$535	2.709\$760	13.177\$925	14.453\$467	32.321\$687	22.800\$666	2.226\$629	7.294\$392
PERNAMBUCO.								
1 Alcances de Thesoureiros e Recebedores.....	85.841\$773							
8 Decima das Corporações de mão morta.....				19.407\$020	105.248\$793	15.531\$560		89.717\$233
10 Dita urbana.....	3.897\$157			10.391\$463	10.391\$463	10.391\$463		
11 Direitos d'Alfandega.....	2.500\$000		28.962\$325	5.299\$606	38.159\$088	38.159\$088		
14 Dizima da Chancellaria.....	70.608\$963				2.500\$000	2.500\$000		2.500\$000
					70.608\$963	70.608\$963		

RENDAS.	SEM DISTING- ÇÃO DE ANOS.	1808—1821.	1822—1831.	1832—1850.	TOTAL.	COBRAVEL.	DUVIDOSA.	INSOLUVEL.
15 Dizimos	22.305\$136				22.305\$136	751\$334		21.553\$802
17 Dito do assucar		8.145,636	672\$631		8.818\$267		8.818\$267	
19 Dito de miunças	8.714\$980	200\$000	20.376\$212	3.000\$000	32.291\$192	26.166\$492	6.124\$700	
20 Dito do pescado	8\$500		3\$000		11\$500	3\$000		8\$500
21 Doações				1.000\$000	1.000\$000	1.000\$000		
22 Donativos	1.838\$365				1.838\$365			
23 Ditos de officios	16.578\$712	5.800\$838	7.012\$893		29.392\$443	2.963\$812	26.428\$631	1.838\$365
24 Empréstimos	16.031\$360	1.961\$400	3.076\$200	27\$857	21.096\$817	3.311\$200	1.502\$257	16.283\$360
25 Fóros de sesmarias	49.457\$293	46\$000	2.776\$936	8\$024	52.280\$253	1.831\$163	50.449\$090	
27 Ditos de terras que per- tencêrão aos Jesuítas	1.210\$220	57\$250	67\$790	132\$700	1.467\$960	1.467\$960		
29 Imposto de cinco réis na carne verde	18.656\$285		816\$000		19.472\$285		9.567\$946	9.904\$339
33 Dito sobre casas de lei- lão e modas	4.591\$895				4.591\$895	4.591\$895		
35 Ditos sobre lojas, seges e barcos do interior				61.345\$444	61.345\$444	61.345\$444		
39 Letras não pagas	7.278\$000			36.497\$319	43.775\$319	36.497\$319		7.278\$000
42 Novos e velhos direitos de officios	9.836\$002	2.539\$743	1.532\$653	83\$410	13.991\$808	2.530\$996	11.460\$812	
43 Obra-pia	5\$910				5\$910			5\$910
47 Pensão de engenhos	15.272\$070	1.087\$638			16.359\$708	11.422\$312	4.081\$246	856\$120
48 Proprios nacionaes (ren- dimento)	1.211\$160	222\$500	140\$291	51\$000	1.624\$951	413\$791		1.211\$160
53 Reposições e restituções	3.135\$975		400\$000	3.203\$815	6.739\$790	2.188\$000	3.618\$217	933\$573
54 Salarios de africanos li- vres	10.939\$164				10.939\$164	567\$000	450\$000	9.922\$164
56 Sello de heranças e le- gados		21.176\$6 9	23.517\$203		44.693\$852		44.582\$551	111\$301
58 Sisa dos bens de raiz	5.867\$448	2.120\$000	7.329\$577	3.049\$141	18.366\$166	18.366\$166		
63 Taxa de escravos				35.981\$465	35.981\$465	31.981\$465		
	335.786\$368	43.357\$654	96.683\$711	182.470\$264	678.297\$997	349.090\$453	167.083\$717	162.123\$827
PARAHIBA.								
1 Alcances de Theouzeiros e Recebedores	1.815\$427	43\$376	3.103\$537	15.237\$977	20.200\$317	18.341\$514	1.612\$548	246\$255
8 Decima das Corporações de mão morta				968\$322	968\$322	968\$322		
11 Direitos d'Alfandega		173\$884	2.356\$247		2.530\$131	374\$154	654\$032	1.591\$945
18 Dizimo do gado	5.768\$056		7.228\$652	1.310\$850	14.307\$558	13.968\$111	339\$147	
19 Dito de miunças	29\$435				29\$435		29\$435	
24 Empréstimos				12.096\$773	12.096\$773	12.096\$773		
26 Fóros de terrenos de ma- rinhas				141\$859	141\$859	141\$859		
28 Imposto d'aguardente			963\$040		963\$040	963\$040		
31 Dito do sal			1\$600		1\$600			1\$600
35 Dito sobre lojas, seges e barcos do interior				6.603\$534	6.603\$534	6.603\$534		
36 Indemnisações			128\$091	749\$000	877\$091	877\$091		
37 Juros			362\$225	3.000\$916	3.363\$141	3.363\$141		
42 Novos e velhos direitos de officios	2.426\$888				2.426\$888		2.426\$888	
48 Proprios nacionaes (ren- dimento)			16\$712	149\$050	165\$762	165\$762		
49 Ditos (venda)		868\$569			868\$569	868\$569		
53 Reposições e restituções		561\$096	2.598\$400	841\$562	4.001\$058	4.001\$058		
54 Salarios de africanos li- vres				64\$000	64\$000	64\$000		
59 Subsídio litterario	70\$246		170\$034		240\$280	170\$034	70\$246	
63 Taxa de escravos				6.160\$224	6.160\$224	6.160\$224		
	10.110\$052	1.646\$925	16.928\$538	47.324\$067	76.009\$582	69.127\$486	5.132\$296	1.749\$800
RIO GRANDE DONORTE.								
1 Alcances de Theouzeiros e Recebedores	4.888\$312				4.888\$312	4.849\$497		38\$815
8 Decima das Corporações de mão morta			5\$690	192\$850	198\$540	198\$540		
11 Direitos d'Alfandega				10\$900	10\$900	10\$900		
18 Dizimo do gado			6.006\$314		6.006\$314	6.006\$314		
19 Dito de miunças			338\$795		338\$795	338\$795		
25 Fóros de sesmarias	1.164\$559				1.164\$559	651\$839		512\$720
26 Ditos de terrenos de ma- rinhas				202\$225	202\$225	202\$225		
28 Imposto d'aguardente				12\$800	12\$800	12\$800		
29 Dito de cinco réis na carne verde		143\$436			143\$436	143\$436		
32 Dito sobre caixeiros es- trangeiros				30\$000	30\$000	30\$000		
35 Dito sobre lojas e barcos do interior				2.833\$200	2.833\$200	2.833\$200		
36 Indemnisações		1.200\$440	410\$000		1.610\$440	410\$000		1.200\$440
40 Meia sisa de escravos				7\$500	7\$500	7\$500		
42 Novos e velhos direitos de officios			56\$540		56\$540			56\$540

RENDAS	SEM DISTINCÇÃO DE ANOS.	1808—1821.	1822—1831.	1832—1850.	TOTAL.	COBRAVEL.	DUVIDOSA.	INSOLUVEL.
44 Pão-brasil (venda).....			10.874\$600		10.874\$600	10.874\$600		
48 Proprios nacionaes (rendimentos).....				81\$900	81\$900	81\$900		
52 Renda Provincial, metade da anterior a 1836.	392\$175			394\$027	392\$175	392\$175	394\$027	
53 Reposições e restituições.			177\$225		177\$225	177\$225		
59 Subsídio litterario.....				3.096\$000	3.096\$000	3.096\$000		
63 Taxa de escravos.....				1.662\$500	1.662\$500	1.662\$500		
66 Venda de generos.....	6.445\$046	1.343\$876	17.869\$164	8.523\$902	34.181\$988	31.979\$446	394\$027	1.808\$515
CEARA'.								
1 Alcances de Thesoureiros e Recbedores.....				18.436\$581	18.436\$581			18.436\$581
3 Capatazias d'Alfandega.			301\$080		301.080		301\$080	
13 Direitos de 15 por cento das embarcações estrangeiras que passão a nacionaes.....				79\$000	79\$000	79\$000		
14 Dizima da Chancellaria.....				116\$996	116\$996	116\$996		
18 Dizimo do gado.....	8.724\$194	53.471\$969	4.352\$576	6.250\$610	72.799\$349	17.399\$268	4.666\$188	50.733\$893
19 Dito de miunças.....	329\$060			329\$060	329\$060			329\$060
23 Donativos de officios.....	67\$315				67\$315		67\$315	
24 Emprestimos.....				19.020\$343	19.020\$343	19.020\$343		
26 Foros de terrenos de marinhãs.....				1.155\$517	1.155\$517	1.155\$517		
35 Imposto sobre lojas.....				5.797\$752	5.797\$752	4.978\$552	768\$000	51\$200
39 Letras não pagas.....	173\$331			9.562\$138	9.735\$469	9.735\$469		
40 Meia sisa de escravos.....		412\$136	331\$338		746\$474	334\$338	412\$136	
41 Multas.....				84\$006	84\$006	81\$318	2\$304	\$384
42 Novos e velhos direitos de officios.....				22\$264	22\$264	22\$264		
48 Proprios nacionaes (rendimentos).....				50\$471	50\$471	50\$471		
50 Rendas não classificadas.	162\$711	229\$118	1.141\$396	803\$364	2.336\$589	2.214\$717	121\$872	
53 Reposições e restituições.	555\$331		5\$250	1.062\$185	1.622\$766	1.067\$435		555\$331
58 Sisa dos bens de raiz.....				1.176\$612	1.176\$612	1.176\$612		
62 Taxa do Correio Geral.....				104\$405	104\$405	104\$405		
63 Dita de escravos.....				1.162\$526	1.162\$526	1.138\$526	20\$000	4\$000
66 Venda de generos.....				11.979\$130	11.979\$130	1.986\$555	9.992\$575	
	10.011\$942	54.113\$223	6.134\$640	76.863\$900	147.123\$705	60.661\$786	16.351\$470	70.110\$449
PIAUIH.								
1 Alcances de Thesoureiros e Recbedores.....	1.215\$148	4.314\$610		43\$990	5.603\$748	4.388\$600		1.215\$148
18 Dizimo do gado.....	1.293\$340	6.219\$650	1.983\$336		9.496\$326	6.436\$687	2.796\$299	263\$340
19 Dito de miunças.....		574\$046	391\$830	1\$440	967\$316	967\$316		
29 Dito de cinco reis na carne verde.....		938\$925			938\$925	938\$925		
35 Dito sobre lojas, seges e barcos do interior.....		710\$000						
37 Juros.....				932\$400	1.642\$400	1.586\$800	10\$000	45\$600
39 Letras não pagas.....				201\$161	201\$161	201\$161		
41 Multas.....				3.082\$104	3.082\$104	3.082\$104		
43 Obra-pia.....				52\$648	52\$648	52\$264		\$384
48 Proprios nacionaes (rendimento).....			1\$500		1\$500	1\$500		
53 Reposições e restituições.				375\$700	375\$700	375\$700		
58 Sisa dos bens de raiz.....			38\$190	1\$200	39\$390	1\$200		38\$190
59 Subsídio litterario.....		1.010\$060		200\$000	200\$000	200\$000		
60 Dito nacional.....		3.010\$000			1.010\$000	1.010\$000		
63 Taxa de escravos.....				1.758\$000	3.010\$000	3.010\$000		
	2.508\$488	16.807\$231	2.414\$856	6.648\$643	28.370\$218	23.989\$257	9\$000	12\$000
MARANHÃO.								
1 Alcances de Thesoureiros e Recbedores.....	12.881\$963		882\$910	103.246\$290	117.011\$193	93.260\$918	9.704\$784	14.045\$491
7 Custas de execuções.....				3\$700	3\$700	3\$700		
8 Decima de Corporações de mão morta.....				385\$890	385\$890	385\$890		
10 Dita urbana.....	8.635\$575		15.414\$452	11.791\$887	35.841\$914	35.841\$914		
14 Direitos d'Alfandega.....	3.602\$713		2.170\$609	15.655\$330	21.428\$652	16.009\$056	5.419\$596	
14 Dizima da Chancellaria.....	1.121\$417		162\$864	4.004\$665	5.288\$946	4.482\$755	706\$191	
15 Dizimos.....	6.584\$282				6.584\$282		3.706\$322	2.877\$960
22 Donativos.....	1.047\$680				1.047\$680			1.047\$680
24 Emprestimos.....	7.440\$016				7.440\$016			7.440\$016
26 Foros de terrenos de marinhãs.....				4.251\$157	4.251\$157	4.251\$157		
30 Imposto de 5 por cento na compra e venda de embarcações nacionaes.	1.517\$500			50\$000	1.567\$500	335\$500	1.232\$000	

RENDAS.	SEM DISTINCÇÃO DE ANNOS.	1808—1821.	1822—1831.	1832—1850.	TOTAL.	COBRAVEL.	DUVIDOSA.	INSOLUVEL.
35 Imposto sobre lojas, seges e barcos do interior.	5.401\$600		10.241\$600	13.635\$391	29.368\$591	28.547\$791	820\$800	
36 Idemnições.....	1.857\$695				1.857\$695	924\$129		933\$566
37 Juros.....				31\$256	31\$256	31\$256		
39 Letras não pagas.....				65\$900	65\$900	65\$900		
40 Meia sisa de escravos.....	1.074\$750		384\$649	718\$169	2.177\$563	2.104\$118	73\$150	
41 Multas.....				2.500\$000	2.500\$000	2.500\$000		
50 Rendas não classificadas.....	2.863\$429			109\$000	2.963\$429	130\$772		2.832\$657
53 Reposições e restituições.....	1.828\$627			2.469\$129	4.297\$756	2.552\$182	1.560\$967	184\$307
56 Sello de heranças e legados.....	744\$438				744\$438	744\$438		
58 Sisa dos bens de raiz.....	23.685\$509		6.998\$992	3.371\$924	31.055\$525	31.055\$525		
63 Taxa de escravos.....				21.719\$000	21.719\$000	21.719\$000		
	80.377\$194		36.256\$106	183.997\$891	300.631\$191	248.045\$704	23.223\$810	29.361\$677
PARA'.								
1 Alcances de Thesoueiros e Recebedores.....	107.769\$243		220\$251	3.659\$391	111.618\$885	4.875\$607		106.773\$278
8 Decima de Corporações de mão morta.....				606\$694	606\$694	606\$694		
10 Dita urbana.....	3.117\$292				3.117\$292	3.117\$292		
11 Direitos d'Alfandega.....				482\$243	482\$243	482\$243		
18 Dizimo do gado.....			3.919\$228	21\$550	3.940\$778	3.940\$778		
19 Dito de miunças.....	4.376\$563				4.376\$563	4.376\$563		
28 Imposto d'aguardente.....	218\$664		294\$840		513\$504	513\$504		
35 Dito sobre lojas.....				11.089\$600	11.089\$600	11.089\$600		
37 Juros.....				74\$102	74\$102	74\$102		
41 Multas.....				1\$668	1\$668	1\$668		
42 Novos e velhos direitos de officios.....	76\$077				76\$077			76\$077
49 Proprios nacionaes (venda).....	5.902\$252			552\$520	6.454\$772	552\$520		5.902\$252
50 Rendas não cassificadas.....				168\$800	168\$800	168\$800		
53 Reposições e restituições.....	4.517\$234	10.777\$700	6.672\$573	54.982\$330	76.949\$837	76.090\$387		859\$450
58 Sisa dos bens de raiz.....				527\$000	527\$000	527\$000		
63 Taxa de escravos.....				15.875\$800	15.875\$800	15.875\$800		
	125.977\$325	10.777\$700	11.106\$892	88.041\$698	235.903\$615	122.292\$558		113.611\$057
S. PAULO.								
1 Alcances de Thesoueiros e Recebedores.....	7.840\$552		7.879\$506	112.613\$157	128.333\$215	101.725\$737	18.766\$926	7.840\$552
8 Decima de Corporações de mão morta.....				116\$818	116\$818	99\$538	17\$280	
10 Dita urbana.....				420\$394	420\$394		135\$000	285\$394
15 Dizimos.....	78\$319		419\$170		497\$489		419\$170	78\$319
23 Donativos de officios.....	833\$244	683\$879	107\$500		1.624\$623	17\$000	177\$500	1.430\$123
35 Imposto sobre lojas.....	998\$100			24.604\$800	25.603\$200	19.226\$000	3.303\$100	3.073\$800
36 Indemnições.....	5.462\$894		3.000\$000		8.462\$894	8.462\$894	8.462\$894	
41 Multas.....				589\$495	589\$495	524\$941	61\$866	2\$688
42 Novos e velhos direitos de officios.....	108\$775	47\$793			58\$568			58\$568
45 Passagens de rios.....	366\$745				366\$745			366\$745
48 Proprios nacionaes (rendimentos).....	133\$373			1.712\$315	1.845\$688	1.712\$315		133\$373
49 Ditos (venda).....			600\$500		600\$500		600\$500	
58 Sisa dos bens raiz.....				17.916\$541	17.916\$541	15.938\$795	1.957\$266	20\$480
63 Taxa de escravos.....				11.704\$000	11.704\$000	8.232\$000	2.274\$000	1.198\$000
	15.724\$302	731\$672	12.006\$676	169.677\$520	198.140\$170	147.476\$326	36.175\$802	14.488\$042
SANTA CATHARINA.								
1 Alcances de Thesoueiros e Recebedores.....				5.243\$749	5.243\$749			5.243\$749
8 Decima de Corporações de mão morta.....				8\$847	8\$847	8\$847		
26 Foros de terrenos de marinhas.....				742\$539	742\$539	742\$539		
35 Imposto sobre lojas e barcos do interior.....				5.536\$800	5.536\$800	5.106\$400	308\$800	121\$600
63 Taxa de escravos.....				2.956\$000	2.956\$000	2.689\$000	190\$000	77\$000
				14.487\$935	14.487\$935	8.546\$786	498\$800	5.442\$349
S. PEDRO.								
1 Alcances de Thesoueiros e Recebedores.....	1.376\$377		155\$127	134.891\$918	136.423\$422	135.047\$045		1.376\$377
10 Decima urbana.....				13.454\$629	13.454\$629	13.454\$629		
14 Dizima da Chancellaria.....	3.028\$423			2.039\$860	5.068\$283	5.068\$283		
23 Donativos de officios.....	215\$685	4\$091	671\$626	19\$361	910\$673	485\$587		425\$086
24 Empréstimos.....				12.588\$614	12.588\$614	12.588\$614		

RENDAS.	SEM DISTINCÇÃO DE ANNOS.	1808—1821.	1822—1831.	1832—1850.	TOTAL.	COBRAVEL.	DUVIDOSA.	INSOLUVEL.
26 Foros de terrenos de marinha.								
29 Imposto de 5 réis na carne verde.		94\$000			94\$000			94\$000
35 Dito sobre lojas, segos e barcos do interior.		710\$000			710\$000	710\$000		
39 Letras não pagas.				48.158\$400	48.158\$400	48.158\$400		
40 Meia sisa de escravos.				6.234\$630	6.234\$630	6.234\$630		
42 Novos e velhos direitos de officios.	65\$178	160\$900	625\$000		785\$000	785\$000		
45 Passagem de rios.					65\$178	65\$178		
48 Proprios nacionaes (rendimento).			500\$500	187\$500	688\$000	187\$500		500\$500
53 Reposições e restituições.				14.314\$419	14.314\$419	14.314\$419		
58 Sisa dos bens de raiz.		4.349\$824	7.070\$800	3.832\$517	3.832\$517	3.832\$517		
63 Taxa de escravos.				20.467\$000	20.467\$000	11.420\$624		
64 Terças partes de officios.				493\$138	493\$138	20.467\$000		
	4.685\$663	5.317\$825	9.023\$053	256.681\$986	275.708\$527	273.312\$564		2.395\$963
MINAS GERAES.								
1 Alcances de Thesoureiros e Recebedores.	58.648\$006	3.403\$045	21.409\$915	103.604\$850	190.155\$816	190.155\$816		
10 Decima urbana.			433\$972	2.706\$969	3.140\$941	3.140\$941		
12 Direitos de entradas.	1.128.029\$516	826\$979	463\$318		1.129.319\$813	57.089\$263	145.353\$123	926.877\$127
14 Dizima da Chancellaria.					166\$788	166\$788		
15 Dizimos.	418.625\$759	147.222\$988	170.539\$941		33.425\$850	769.814\$538		
28 Imposto d'aguardente.				196\$172	196\$172	196\$172		
29 Dito de 5 réis na carne verde.					139\$520	139\$520		
35 Dito sobre lojas, segos e barcos do interior.					139\$520	139\$520		
37 Juros.	451\$539	57\$506		81.642\$086	81.642\$086	81.642\$086		
39 Letras não pagas.	628\$950			885\$908	1.391\$953	1.391\$953		
41 Multas.				12.347\$020	12.975\$970	12.975\$970		
49 Proprios nacionaes (venda).				250\$968	250\$968	250\$968		
50 Rendas não classificadas.	1.258\$704			151\$100	1.409\$804	1.409\$804		
55 Sello fixo.	123.994\$572	8.417\$205	16.504\$051	995\$573	149.821\$101	50.345\$013	57.065\$767	42.410\$621
57 Dito proporcional.				1.592\$635	1.592\$635	1.592\$635		
58 Sisa dos bens de raiz.				3.151\$969	3.151\$969	3.151\$969		
59 Subsídio litterario.	3.809\$612	14.082\$317	2.964\$703	22.170\$136	22.170\$136	22.170\$136		
61 Dito voluntario.	13.431\$788	240\$900		115\$159	20.963\$091	15.016\$577	4.105\$458	1.841\$056
62 Taxa do Correio Geral.					13.721\$878	240\$000		
63 Dita de escravos.					127\$177	127\$177		13.481\$788
	1.748.919\$146	174.340\$010	215.315\$990	284.513\$042	2.423.088\$428	964.355\$353	339.379\$088	1.119.353\$987
GOYAZ.								
1 Alcances de Thesoureiros e Recebedores.				12.563\$964	12.563\$964	1.509\$207	7.664\$222	390\$535
4 Cinco por cento no resgate do cobre.				675\$511	675\$511	675\$511		
8 Decima de Corporações de mão morta.								
10 Dita urbana.	84\$029			125\$872	125\$872	115\$559	103\$113	
19 Dizimo de miunças.		1.486\$656	2.805\$206	708\$081	154\$101	154\$281	288\$20	
35 Imposto sobre lojas.				2.136\$882	6.428\$544	2.423\$519	1.036\$270	2.979\$755
42 Novos e velhos direitos de officios.	123\$913			4.254\$600	4.254\$600	4.254\$600		
45 Passagem de rios.			15\$771	612\$537	642\$221	642\$221		
48 Proprios nacionaes (rendimentos).		38\$027			38\$027		38\$027	
50 Rendas não classificadas.	43.516\$097	58\$400	158\$615	187\$380	187\$380	187\$380		
51 Dita para amortisação do papel moeda.					43.680\$112	27.331\$109	9.518\$550	6.330\$453
55 Sello fixo.				4.112\$207	4.112\$207	4.112\$207		
58 Sisa dos bens de raiz.				1.121\$710	1.121\$710	1.121\$710		
62 Taxa do Correio Geral.				2.641\$419	2.641\$419	2.641\$419		
63 Dita de escravos.				2.820\$345	2.820\$345	2.820\$345		
	43.614\$030	1.495\$803	2.979\$592	34.029\$308	82.118\$013	53.692\$068	18.225\$202	10.200\$743
MATO GROSSO.								
1 Alcances de Thesoureiros e Recebedores.				1.970\$052	1.970\$052	1.019\$000	951\$052	
35 Imposto sobre lojas, segos e barcos do interior.								
50 Rendas não classificadas.				5.592\$000	5.592\$000	5.592\$000		
58 Sisa dos bens de raiz.				17.996\$222	17.996\$222	3.248\$992	14.019\$940	727\$290
63 Taxa de escravos.				1.093\$000	1.093\$000	1.093\$000		
				3.566\$000	3.566\$000	3.566\$000		
				30.217\$274	30.217\$274	14.518\$992	14.970\$992	727\$290

Resumo das Tabellas parciaes da Divida activa do Municipio e Provincias.

MUNICIPIO DA CÔRTE E PROVINCIAS.	DISTINÇÃO PELAS EPOCHAS QUE ALTERARÃO OU MODIFICARÃO O SYSTEMA DE CONTABILIDADE, ADMINISTRAÇÃO E FISCALISAÇÃO DA FAZENDA NACIONAL.					ESTADO DA DIVIDA EM DEZEMBRO DE 1850.		
	Sem distincção de annos.	1808—1821.	1822—1831.	1832—1805.	Total.	Cobavel.	Duvidosa.	Insolvel.
Municipio da Côte.	377.765,378	9.707,089	33.605,402	835.609,802	1.256.686,901	401.023,334	216.030,121	639.633,396
Rio de Janeiro	44.709,410	101.176,385	145.885,795	40.178,107	105.707,688
Espirito Santo	360,211	11.550,328	11.910,539	6.433,856	4.518,162	958,521
Bahia	233.024,589	11.310,461	152.631,157	190.816,824	587.783,031	572.211,562	14.020,828	1.550,611
Sergipe	102,400	123.490,894	123.593,394	123.569,154	2,224
Alagoas	1.980,535	2.709,760	13.177,925	14.453,167	32.321,687	22.800,666	2.226,629	7.294,392
Pernambuco	355.786,368	43.357,664	96.683,711	182.470,261	678.297,997	349.090,453	167.083,871	162.123,827
Parahiba	10.110,052	1.616,925	16.928,538	47.324,807	76.009,582	69.127,486	5.132,296	1.749,800
Rio Grande do Norte.	6.445,046	1.313,876	17.869,161	8.523,902	34.181,988	31.979,446	394,907	1.808,515
Ceará	10.011,942	54.113,223	6.131,640	76.863,900	147.123,705	60.661,976	16.351,470	70.110,449
Piauhy	2.508,488	16.807,231	2.414,856	6.618,643	28.379,218	23.989,257	2.815,299	1.574,662
Maranhão.	80.377,191	36.256,106	183.997,891	300.631,191	218.045,704	23.223,810	29.361,677
Pará.	125.977,325	10.777,700	11.106,892	88.041,898	235.903,615	122.292,558	113.611,805
S. Paulo	15.734,302	731,672	12.006,676	169.677,520	198.140,170	147.476,326	36.175,802	14.488,012
Santa Catharina.	14.487,935	11.487,935	8.546,978	498,800	5.442,149
S. Pedro	4.685,663	5.317,825	9.023,053	256.681,986	275.708,527	273.312,564	2.395,963
Minas Geraes.	1.748.919,446	174.310,040	215.315,900	281.513,042	2.423.088,428	961.355,353	339.379,088	1.149.353,987
Goyaz.	43.614,030	1.495,083	2.979,592	31.029,308	82.118,613	53.692,908	18.225,202	10.200,743
Mato Grosso.	30.217,274	30.217,274	14.518,992	14.970,892	727,390
	3.061.639,768	333.658,539	626.596,223	2.660.574,160	6.682.468,990	3.533.305,508	966.778,171	2.182.385,311

Directoria Geral do Contencioso em 7 de Abril de 1852. — O Ajudante do Procurador Fiscal Luiz Ignacio Nascntes d'Azambuja.

QUADROS

DA

Divida Passiva

Liquidada até Dezembro de 1850.

*Quadro da divida passiva do Imperio, anterior ao
anno de 1827, inclusive a que pertence
a depositos.*

PROVINCIAS E ORIGEM DA DIVIDA.	TOTAL.	EXIGIVEL.	INEXIGIVEL.
MUNICIPIO DA CÔRTE E PROVINCIA DO RIO DE JANEIRO.			
Bens de defuntos e ausentes.....	838.226,826		
Compra de Proprios nacionaes.....	4.864,880		
Propriedades Portuguezas.....	55.483,955		
Divida inscripta.....	21.475,698	920.051,359	
ESPIRITO SANTO.			
Caixa de substituição.....	44,820		44,820
Officiaes da 1. ^a Linha.....	904,451	904,451	
Ditos da extincta 2. ^a Linha.....	266,100	266,100	
Força de Linha.....	304,971	304,971	
Divida inscripta.....	218,333	218,333	
	1.738,675	1.693,855	44,820
BAHIA.			
Propriedades Portuguezas.....	23.421,385		
Divida inscripta.....	75.877,846	99.299,231	
SERGIPE.			
Propriedades Portuguezas.....	1.311,808		
Legados pios não cumpridos.....	1.771,575		
Bens de defuntos e ausentes.....	2.401,682		
Divida inscripta.....	269,680	5.754,745	
ALAGOAS.			
Divida inscripta.....	856,875	856,875	
PERNAMBUCO.			
Propriedades Portuguezas.....	11.823,491		
Bula da Cruzada.....	479,657		
Direitos da Chancellaria.....	4.348,901		
Bens de defuntos e ausentes.....	2.656,077		
Divida inscripta.....	11.642,835	30.950,961	
PARAHIBA.			
Força de Linha.....	12,934		
Divida inscripta.....	2.154,699	2.167,633	
RIO GRANDE DO NORTE.			
Ordenados.....	540,000		
Soldos.....	843,000		
Vencimentos Militares.....	15.481,242		
Congruas e guisamentos.....	275,523		
Compra de pão-brasil.....	90,839	17.230,604	

PROVINCIAS E ORIGEM DA DIVIDA.	TOTAL.	EXIGIVEL.	INEXIGIVEL.
CEARÁ.			
Bens de defuntos e ausentes.....	25.672,7438	25.672,7438	
PIAUHY.			
Bens de defuntos e ausentes.....	21.682,7838		
Propriedades Portuguezas.....	1.164,7646	22.847,7484	
MARANHÃO.			
Divida inscripta.....	8.199,7625	8.199,7625	
PARÁ.			
Bens de defuntos e ausentes.....	51.371,7555		
Divida inscripta.....	11.515,7357	62.886,7912	
SANTA CATHARINA.			
Emprestimo do cofre dos orphãos.....	5.004,7916	5.004,7916	
Generos.....	8.503,7390	100,7000	8.403,7390
Emprestimos.....	1.025,7799	603,7914	421,7885
Força de Linha.....	354,7789	106,7170	248,7619
Divida inscripta.....	1.753,7651	1.753,7651	
	16.642,7545	7.568,7651	9.073,7894
S. PEDRO.			
Bens de defuntos e ausentes.....	92.331,7736		
Divida inscripta.....	66.368,7849	158.700,7585	
MINAS GERAES.			
Divida inscripta.....	3.925,7297	3.925,7297	
GOYAZ.			
Bens de defuntos e ausentes.....	14.013,7388		
Sem distincção de rubrica.....	4.669,7370		
Divida inscripta.....	26.220,7343	44.903,7101	
MATO GROSSO.			
Divida inscripta.....	241.351,7867	241.351,7867	

RECAPITULAÇÃO.	TOTAL.	EXIGIVEL.	INEXIGIVEL.
Município da Côrte e Provincia do Rio de Janeiro	920.051,359	920.051,359	
Espirito Santo	1.738,675	1.693,855	44,820
Bahia	99.299,231	99.299,231	
Sergipe	5.754,745	5.754,745	
Alagoas	856,875	856,875	
Pernambuco	30.950,961	30.950,960	
Parahiba	2.167,633	2.167,633	
Rio Grande do Norte	17.230,604	17.230,604	
Ceará	25.672,438	25.672,438	
Piauhy	22.847,484	22.847,484	
Maranhão	8.199,625	8.199,625	
Pará	62.886,912	62.886,912	
Santa Catharina	16.642,545	7.568,651	9.073,894
S. Pedro	158.700,585	158.700,585	
Minas Geraes	3.925,297	3.925,297	
Goyaz	44.903,101	44.903,101	
Mato Grosso	241.351,867	241.351,867	
	1.663.179,937	1.654.061,223	9.118,714

*Quadro da divida passiva do Imperio, posterior
ao anno de 1826, liquidada até 31
de Dezembro de 1850.*

MUNICIPIO DA CÔRTE E PROVINCIAS.	MINISTERIOS.						TOTAL.	EXIGIVEL.
	IMPERIO.	JUSTIÇA.	ESTRANGEI- ROS.	MARINHA.	GUERRA.	FAZENDA.		
Municipio da Côrte e Pro- vincia do Rio de Janeiro..	3.933\$305	7.359\$202	1.200\$000	641\$560	1.493.875\$722	1.507.009\$789	1.507.009\$789
Espirito Santo.....	271\$300	16\$097	3.225\$165	59.461\$430	62.973\$992	62.973\$992
Bahia.....	42\$350	655\$111	3.380\$879	4.135\$450	447.341\$888	455.555\$678	455.555\$678
Sergipe.....	6\$044	1.082.322	867\$735	22.862\$907	24.818\$108	24.818\$108
Alagoas.....	1.330\$667	140\$200	45\$826	12.531\$967	22.292\$035	36.340\$695	36.340\$695
Pernambuco.....	2.271\$139	8.559\$542	10.830\$681	10.830\$681
Parahiba.....	1.420\$661	7.649\$236	6.518\$444	15.984\$599	31.572\$940	31.572\$940
Rio Grande do Norte.....	287\$122	1.497\$057	392\$000	14.421\$867	3.592\$720	20.190\$766	20.190\$766
Ceará.....	77\$738	760\$434	14\$560	7.495\$542	26.139\$640	34.487\$914	34.487\$914
Piauhy.....	387\$238	502\$862	765\$330	3.904\$615	37.263\$835	42.823\$880	42.823\$880
Maranhão.....	28\$000	1.937\$900	176\$625	92.754\$671	400\$163	95.297\$359	95.297\$359
Pará.....	14.026\$375	14.026\$375	14.026\$375
S. Paulo.....	672\$258	356.470\$898	357.143\$156	357.143\$156
Santa Catharina.....	159\$829	178\$000	2.501\$450	38.446\$271	41.285\$550	41.285\$550
S. Pedro.....	1.572\$534	1.189\$720	101\$800	123.004\$398	195.788\$062	321.656\$514	321.656\$514
Minas Geraes.....	8.776\$587	20.571\$205	49.912\$902	94.412\$333	173.673\$077	173.673\$077
Goyaz.....	2.148\$949	6.069\$927	58.419\$536	66.638\$412	66.638\$412
	18.805\$804	47.925\$166	1.200\$000	5.071\$117	327.985\$693	2.895.337\$106	3.296.324\$886	3.296.324\$886

Tabella da divida passiva do Imperio posterior ao anno de 1826, liquidada até 31 de Dezembro de 1850, incluindo a que pertence a depositos.

PROVINCIAS E ORIGEM DA DIVIDA.	ANNOS.	SOMMA CORRESPONDENTE A CADA CLASSE DE DIVIDA.		Somma dos Ministerios.	Total das Provincias.	Exigivel.	Inexigivel.
		Parcial.	Total.				
MUNICIPIO DA CÔRTE E PROVINCIA DO RIO DE JANEIRO.							
MINISTERIO DO IMPERIO.							
Camara dos Deputados.....	1846—1847 1848—1849 1849—1850	598064 4838000 6778419	1.2198483				
Escola de Medicina.....	1844—1845 1846—1847	258000 2008000	2258000				
Aulas Publicas.....	1845—1846 1846—1847 1847—1848 1848—1849	6008000 608000 3608000 6478824	1.6678824				
Archivo Publico.....	1845—1846		128500				
Museo Nacional.....	1846—1847		1948668				
Despezas eventuaes.....	1845—1846 1847—1848	1178500 608000	1778500				
Tribunal da Junta do Commercio.....	” ”		4248330				
Inspecção da Saude.....	” ”		128000	3.9338305			
MINISTERIO DA JUSTIÇA.							
Justiça de primeira Instancia.....	1846—1847 1847—1848 1848—1849 1849—1850	7908612 2.7338330 2618288 338334	3.8188594				
Policia e segurança publica.....	1845—1846 1846—1847 1847—1848 1848—1849	1178337 988331 1348720 88333	3588721				
Guarda Nacional.....	1845—1846 1846—1847 1847—1848 1848—1849	1278500 7438669 4238000 2798000	1.5738169				
Supremo Tribunal da Justiça.....	” ”		2118110				
Typographia Nacional.....	” ”		548280				
Vigarios e Igrejas pobres.....	” ”		1.0468664				
Diversas despezas.....	” ”		1968664				
Administração ecclesiastica.....	1849—1850		1008000	7.3598202			
MINISTERIO DE ESTRANGEIROS.							
Secretaria.....	1849—1850		1.2008000	1.2008000			
MINISTERIO DA GUERRA.							
Officiaes de primeira Linha.....	1845—1846		3798000				
Força de Linha.....	” ”		298200				
Reformados.....	1846—1847 1847—1848	1588800 338880	1928680				
Recrutamento.....	1845—1846 1846—1847	198920 208760	408680	6418560			
MINISTERIO DA FAZENDA.							
Bens de defuntos e ausentes.....	Diversos.		712.9108430				
Dividendo do extincto Banco do Brasil.....			33.4838883				

PROVINCIAS E ORIGEM DA DIVIDA.	ANNOS.	SOMMA CORRESPONDENTE A CADA CLASSE DE DIVIDA.		Somma dos Ministerios.	Total das Provincias.	Exigivel.	Inexigivel.
		Parcial.	Total.				
Pensionistas do Estado.....	1846—1847 1847—1848 1848—1849 1849—1850	326\$549 16.835\$399 15.122\$233 18.149\$537	50.433\$718				
Aposentados.....	1846—1847 1847—1848 1848—1849 1849—1850	360\$962 826\$895 474\$083 2.055\$262	3.717\$202				
Empregados de Repartições extinctas.....	1845—1846 1846—1847 1847—1848 1848—1849 1849—1850	732\$524 220\$533 225\$000 86\$666 258\$548	1.523\$271				
Mesas de Rendas, Recebedorias e Collectorias.	1845—1846 1846—1847 1848—1849	698\$160 1.405\$586 1.246\$853	3.350\$599				
Caixa d'Amortisação.....	1849—1850		120\$000				
Commissão d'Estatistica.....	" "		87\$096				
Alfandega.....	" "		300\$000				
Indemniscações.....	" "		146\$270				
Thesouraria.....	" "		148\$15				
Emprestimo do cofre dos Orphãos.....	Diversos.		538.397\$530				
Juros da divida inscripta.....	"		8.118\$087				
Ditos da divida interna fundada, não reclama- dos.....			141.273\$121	1.493.875\$722	1.507.009\$789	1.507.009\$789	
ESPIRITO SANTO.							
MINISTERIO DO IMPERIO.							
Civilisação dos Indios.....	1847—1848 1849—1850	210\$300 61\$000	271\$300	271\$300			
MINISTERIO DA MARINHA.							
Despezas extraordinarias.....	1847—1848		16\$097	16\$097			
MINISTERIO DA GUERRA.							
Força de Linha.....	1835—1836 1836—1837 1838—1839 1839—1840 1840—1841 1841—1842 1842—1843 1843—1844 1844—1845 1845—1846 1846—1847 1847—1848 1848—1849	14\$200 18\$250 48\$45 30\$415 72\$175 97\$810 84\$730 62\$209 31\$170 1\$800 149\$664 400\$161 866\$737	1.834\$166				
Luzes para Quartéis e Corpos de Guardas. Hospitaes.....	1846—1847 1847—1848 1849—1850	124\$160 282\$240 473\$600	25\$200 880\$000				
Reformados.....	1847—1848		31\$666				
Gratificações e forragens.....	1848—1849		13\$733				
Arsenal e armazens de artigos bellicos.....	1846—1847 1847—1848 1848—1849 1849—1850	56\$400 144\$000 144\$000 96\$000	440\$400	3.225\$165			
MINISTERIO DA FAZENDA.							
Pensionistas do Estado.....	1839—1840 1840—1841 1841—1842	62\$500 150\$000 149\$999	362\$499				
Mesas de Rendas, Recebedorias e Collectorias. Bens de defuntos e ausentes.....	1847—1848		2\$168				
Emprestimo do cofre dos Orphãos.....	Diversos. "		11.351\$997 47.743\$766	59.461\$430	62.973\$992	62.973\$992	

PROVINCIAS E ORIGEM DA DIVIDA.	ANNOS.	SOMMA CORRESPONDENTE A CADA CLASSE DE DIVIDA.		Somma dos Ministerios.	Total das Provincias.	Exigivel.	Inexigivel.
		Parcial.	Total.				
BAHIA.							
MINISTERIO DO IMPERIO.							
Correio Geral.....	1845—1846		428350	428350			
MINISTERIO DA JUSTIÇA.							
Despezas eventuaes.....	1844—1845		208000				
Policia e segurança publica.....	1847—1848	1828863	158000	1978863			
Telegraphos.....	" "		278690				
Guarda Nacional.....	1845—1846		138650				
Justiça de 1. ^a Instancia.....	1843—1847	3618500	348408	3958908	6558111		
MINISTERIO DA MARINHA.							
Arsenal.....	1847—1848		748950				
Hospitaes.....	" "		88960				
Força naval.....	" "		3.296,969	3.3808879			
MINISTERIO DA GUERRA.							
Força de linha.....	1845—1846		2.8138410				
Officiaes do Estado maior.....	" "		4508000				
Ditos de 3. ^a classe.....	" "		7908000				
Ditos honorarios.....	" "		758000				
Obras militares.....	" "		78040	4.135,8450			
MINISTERIO DA FAZENDA.							
Mesas de Rendas, Recebedorias e Collectorias.....	1844—1847		1.3608623				
Reposições e restituições.....	1844—1845		178824				
Divida interna fundada.....	1845—1846		1.9468996				
Pensionistas do Estado.....	1846—1847	3118337					
	1847—1848	198170	3308507				
Administração dos terrenos diamantinos.....	1846—1847		1778182				
Alfandega.....	1844—1845		128729				
Emprestimo do cofre dos Orphãos.....	Diversos		443.496,027	447.3418888	455.5558678	455.5558678	
SERGIPE.							
MINISTERIO DO IMPERIO.							
Correio Geral.....	1846—1847		68044	68044			
MINISTERIO DA JUSTIÇA.							
Guarda Nacional.....	1838—1840		1.0828322	1.0828322			
MINISTERIO DA GUERRA.							
Armazens de artigos bellicos.....	1849—1850		38520				
Força de linha.....	1842—1843		278550				
Reformados.....	" "	418969					
	1847—1848	608000					
	1848—1849	3608000					
	1849—1850	3608000	8218999				
Despezas eventuaes.....	1847—1848		148666	8678785			
MINISTERIO DA FAZENDA.							
Pensionistas do Estado.....	1843—1844	818000					
	1844—1845	3008000					
	1845—1846	3008000					
	1846—1847	3008000					
	1847—1848	3008000					
	1849—1850	3008000	1.5818000				

PROVINCIAS E ORIGEM DA DIVIDA.	ANNOS.	SOMMA CORRESPONDENTE A CADA CLASSE DE DIVIDA.		Somma dos Ministerios.	Total das Provincias.	Exigivel.	Inexigivel.
		Parcial.	Total.				
Juizo dos Feitos da Fazenda.....	1845—1846 1846—1847 1847—1848 1848—1849	1508796 1508796 1528458 8122					
Mesa de Rendas, Recbedorias e Collectorias. Emprestimo do cofre dos Orphãos.....	» »		4548472 2108000				
Bens de defuntos e ausentes.....	Diversos.		11.5968040				
Legados pios não cumpridos.....	» 1833		8.7488175 2728620	22.8628007	24.8188108	24.8188108	
ALAGOAS.							
MINISTERIO DO IMPERIO.							
Correio Geral.....	1839—1840 1840—1841 1841—1842 1842—1843 1843—1844 1844—1845	1988996 3538332 2858000 608000 4138339 208000		1.3308667	1.3308667		
MINISTERIO DA JUSTIÇA.							
Policia e segurança publica.....	1842—1843 1843—1844	1158200 258000		1408200	1408200		
MINISTERIO DA MARINHA.							
Arsenal.....	1831—1832			458826	458826		
MINISTERIO DA GUERRA.							
Força de linha.....	1837—1838			958086			
Hospitaes.....	» » 1841—1842	898280 5948952		6848232			
Officiaes de 2. ^a linha.....	1839—1840			78500			
Reformados.....	1836—1837 1837—1838 1838—1839 1841—1842	2018527 2208145 1008000 568000		5778672			
Diversas despezas.....	1837—1838 1841—1842	3.6688280 408391		3.7088671			
Recrutamento.....	1839—1840 1840—1841 1841—1842	708833 1928883 1008000		3638716			
Guarda Nacional destacada.....	1835—1836 1836—1837 1837—1838 1888—1839 1839—1840 1840—1841 1841—1842 1842—1843	2338856 1698699 3.4388178 2.2398877 7818122 628374 688242 1018742		7.0958090	12.5318967		
MINISTERIO DA FAZENDA.							
Alfandega.....	1828—1829 1829—1830 1830—1831 1831—1832 1832—1833 1833—1834 1834—1835 1835—1836 1836—1837 1837—1838 1839—1840	2858000 3608000 3608000 3608000 2978087 2798012 2468560 798949 1608000 2788480 948072		2.8008151			
Reposições e restituições.....	» »			678500			
Juros da divida inscripta.....	Diversos.			5638715			
Emprestimo do cofre dos Orphãos.....	» n			18.8608669	22.2928035	36.3408695	36.3408695

PROVINCIAS E ORIGEM DA DIVIDA.	ANNOS.	SOMMA CORRESPONDENTE A CADA CLASSE DE DIVIDA.		Somma dos Ministerios.	Total das Provincias.	Exigivel.	Inexigivel.
		Parcial.	Total.				
PERNAMBUCO.							
MINISTERIO DA JUSTIÇA.							
Guarda Nacional.....	1842—1843	1.945\$370					
	1842—1844	142\$270					
	1843—1844	110\$320					
	1845—1846	15\$470					
	1846—1847	15\$470	2.228\$900				
Despezas eventuaes.....	1831—1837	42\$239	2.271\$139			
MINISTERIO DA FAZENDA.							
Pensionistas do Estado.....	1837—1838	5\$250					
	1835—1843	492\$066					
	1840—1843	281\$948					
	1841—1842	25\$000					
	1841—1843	405\$000					
	1842—1843	104\$580					
	1844—1845	292\$420					
	1847—1848	71\$128					
	Diversos.	627\$000	2.304\$392				
Juizo dos Feitos da Fazenda.....	1842—1843	166\$614				
Mesas de Rendas, Recebedorias e Collectorias	" "	393\$801				
Emprestimo do cofre dos Orphãos.....	Diversos.	5.694\$735	8.559\$542	10.830\$681	10.830\$681	
PARAHIBA.							
MINISTERIO DO IMPERIO.							
Presidente e Secretaria da Provincia.....	1834—1836	1.184\$740					
	1846—1847	238\$921	1.420\$661	1.420\$661			
MINISTERIO DA JUSTIÇA.							
Justiça de 1. ^a Instancia.....	1842—1848	118\$545					
	1843—1844	91\$934					
	1844—1845	250\$998					
	1844—1846	105\$000					
	1845—1846	77\$419					
	1846—1847	8\$255					
	1846—1849	40\$321	701\$472				
Policia e segurança publica.....	1844—1847	65\$160					
	1846—1847	113\$333	178\$493				
Guarda Nacional.....	1838—1839	36\$774					
	1839—1840	780\$000					
	1840—1841	3.419\$763					
	1847—1848	33\$504	4.270\$041				
Parochos.....	1827—1829	150\$084					
	1848—1849	1.894\$990					
	1849—1850	454\$156	2.499\$230	7.649\$236			
MINISTERIO DA GUERRA.							
Officiaes do Estado maior.....	1841—1842	427\$500					
	1842—1843	128\$666					
	1844—1845	56\$925					
	1845—1846	5\$357	618\$448				
Hospitaes.....	" "	125\$443				
Guarda Nacional destacada.....	1841—1842	162\$500				
Despezas extraordinarias.....	1832	136\$031				
Força de linha.....	1828—1829	2.715\$741					
	1839—1840	4\$005					
	1839—1841	21\$690					
	1839—1842	329\$731					
	1845—1849	68\$625					
	1848—1850	33\$780					
	1849—1850	135\$470	3.309\$042				
Reformados.....	1827—1850	2.084\$857					
	1839—1840	4\$605					
	1839—1843	10\$097					
	1841—1842	44\$000					
	1842—1843	16\$925					
	1842—1845	7\$096	2.166\$980	6.518\$444			

PROVINCIAS E ORIGEM DA DIVIDA.	ANNOS.	SOMMA CORRESPONDENTE A CADA CLASSE DE DIVIDA.		Somma dos Ministerios.	Total das Provincias.	Exigivel.	Inexigivel.
		Parcial.	Total.				
MINISTERIO DA FAZENDA.							
Pensionistas do Estado.....	1831—1850 1832—1850 1836—1844 1840—1846 1841—1842 1845—1846 1848—1849	370\$740 247\$895 222\$960 15\$505 9\$000 35\$000 22\$500					
Alfandega.....	1846—1847		923\$600				
Reposições e restituições.....	1839—1840 1840—1841 1841—1845	25\$000 6\$244 68\$32	13\$340				
Supprimentos.....	1840—1841 1842—1843 1844—1845	1.072\$572 7.700\$721 583\$337	37\$776				
Juros da divida inscripta.....	Diversos.		9.356\$630				
Emprestimo do cofre dos Orphãos.....	"		916\$721 4.736\$532	15.984\$599	31.572\$940	31.572\$940	
RIO GRANDE DO NORTE.							
MINISTERIO DO IMPERIO.							
Correio Geral.....	1843—1844 1845—1846 1847—1848 1848—1849	5\$600 212\$496 16\$128 48\$898	287\$122	287\$122			
MINISTERIO DA JUSTIÇA.							
Congruas e guizamentos.....	1827—1831 1848—1849 1849—1850	557\$640 25\$000 150\$000	732\$640				
Gratificações.....	1841—1842 1847—1848 1849—1850	234\$191 165\$000 10\$755	409\$946				
Guarda Nacional.....	1843—1844 1844—1845 1847—1848 1848—1849	175\$680 12\$200 116\$560 6\$200	310\$640				
Ordenados.....	1841—1842 1848—1849	22\$998 20\$833	43\$831	1.497\$057			
MINISTERIO DA MARINHA.							
Gratificações.....	1844—1845 1845—1846 1846—1847 1847—1848	32\$000 120\$000 120\$000 120\$000	392\$000	392\$000			
MINISTERIO DA GUERRA.							
Despezas eventuaes.....	1845—1846 1846—1847	128\$000 180\$000	308\$000				
Força de linha.....	1827—1844 1845—1846 1846—1847	13.873\$429 80\$413 160\$025	14.113\$867	14.421\$867			
MINISTERIO DA FAZENDA.							
Pensionistas do Estado.....	1835—1836 1836—1837 1837—1838 1838—1839 1839—1840 1840—1847 1847—1848	15\$000 90\$900 90\$000 90\$000 90\$000 630\$000 90\$000	1.095\$000				

PROVINCIAS E ORIGEM DA DIVIDA.	ANNOS.	SOMMA CORRESPONDENTE A CADA CLASSE DE DIVIDA.		Somma dos Ministerios.	Total das Provincias.	Exigivel.	Inexigivel.
		Parcial.	Total.				
Ordenados.....	1838—1839 1839—1840 1840—1841	218791 868383 868383	1948557				
Reposições e restituições.....	1832—1833	368839				
Empréstimo do cofre dos Orphãos.....	Diversos.	2.2668324	3.5928720	20.1908766	20.1908766	
CEARÁ.							
MINISTERIO DO IMPERIO.							
Correio Geral.....	1845—1846	778738	778738			
MINISTERIO DA JUSTIÇA.							
Justiça de 1. ^a Instancia.....	1841—1842 1842—1843 1843—1844 1844—1845	868392 488888 898998 748443	2998721				
Policia e segurança publica.....	1841—1842 1842—1843 1843—1844 1844—1845 1846—1847	738886 1068530 1678082 708416 98999	4278913				
Guarda Nacional.....	1848—1849	328800	7608434			
MINISTERIO DA MARINHA.							
Navios armados.....	1839—1840	148560	148560			
MINISTERIO DA GUERRA.							
Officiaes de Linha.....	1831—1832 1832—1833 1833—1834 1834—1835 1835—1836 1837—1838 1838—1839 1839—1840	1278602 2648000 2648000 2648000 2648000 2648000 2648000 2758309	1.9868911				
Arsenaes e armazens de artigos bellicos....	1847—1848 1849—1850	128000 188320	308320				
Hospitaes.....	1842—1849	1308085				
Força de Linha.....	1832—1850	3.6148785				
Graficações e forragens.....	1839—1840 1840—1841 1842—1843 1847—1848	208000 558000 568000 1208000	2518000				
Agua e luzes para quarteis e corpos de guardas.	1844—1845 1845—1846 1846—1847 1847—1848	478520 78320 548760 1228850	2328450				
Recrutamento.....	1843—1844 1846—1847 1847—1848	148500 198520 108680	448700				
Despezas extraordinarias.....	» »	198200				
Diversas despezas e eventuaes.....	1836—1849	1.1868091	7.4958542			
MINISTERIO DA FAZENDA.							
Pensionistas do Estado.....	1842—1850	1228500				
Reposições e restituições.....	1841—1842	78960				
Despezas eventuaes.....	1835—1837	648000				
Empréstimo do cofre dos Orphãos.....	Diversos.	25.9458180	26.1398640	34.4878914	34.4878914	
PIAUHY.							
MINISTERIO DO IMPERIO.							
Correio Geral.....	1835—1845	3478238				
Obras no Palacio da Presidencia.....	1844—1845	408000	3878238			

PROVINCIAS E ORIGEM DA DIVIDA.	ANNOS.	SOMMA CORRESPONDENTE A CADA CLASSE DE DIVIDA.		Somma dos Ministerios.	Total das Provincias.	Exigivel.	Inexigivel.
		Parcial.	Total.				
MINISTERIO DA JUSTIÇA.							
Justiça de 1. ^a Instancia.....	1841—1846		502\$862	502\$862			
MINISTERIO DA MARINHA.							
Força naval.....	1840—1842		765\$330	765\$330			
MINISTERIO DA GUERRA.							
Hospitales.....	1841—1843	521\$073	1.435\$529				
	1847—1848	914\$456					
Recrutamento.....	1845—1849		178\$720	3.904\$615			
Despezas eventuaes.....	" "		322\$100				
Emprestimo.....	1837—1838	53\$500	153\$500				
	1839—1840	100\$000					
Arsenaes.....	1838—1843		1.814\$766				
MINISTERIO DA FAZENDA.							
Alfandega.....	1836—1841		891\$907	37.263\$835	42.823\$880	42.823\$880	
Administração dos Proprios nacionaes.....	1833—1849		902\$310				
Letras.....	1833—1834		3.583\$220				
Emprestimo do cofre dos Orphãos.....	Diversos.		9.687\$404				
Bens de defuntos e ausentes.....	"		22.198\$994				
MARANHÃO.							
MINISTERIO DO IMPERIO.							
Inspeção da Saude.....	1845—1846		28\$000	28\$000			
MINISTERIO DA JUSTIÇA.							
Guarda Nacional.....	1842—1846		69\$466				
Telegraphos.....	1841—1842						
Despezas eventuaes.....	" "	136\$334		1.937\$900			
	1842—1843	206\$500					
	1843—1844	549\$000					
	1844—1845	547\$500					
	1845—1846	425\$900	1.865\$234				
MINISTERIO DA MARINHA.							
Hospitales.....	1840—1841		14\$280	176\$625			
Obras publicas.....	1842—1843		162\$345				
MINISTERIO DA GUERRA.							
Arsenal, e armazens de artigos bellicos...	1339—1840	1.870\$020	2.590\$408				
	1840—1841	179\$340					
	1841—1842	368\$668					
	1842—1843	95\$520					
	1845—1846	76\$950					
Força de Linha.....	1839—1845		88.398\$802	354\$856			
Hospitales.....	1839—1844						
Gratificações.....	1840—1841	20\$000					
	1841—1842	71\$342					
	1842—1843	234\$817					
	1843—1844	60\$546	386\$705				
Obras militares.....	1839—1844		309\$518	171\$667			
Luzes para quartéis e corpos de guardas...	1840—1841	19\$200					
	1841—1842	9\$600					
	1842—1843	107\$297					
	1843—1844	14\$786					
Recrutamento.....	1844—1845	20\$734					
	1841—1846		542\$625	92.754\$671			

PROVINCIAS E ORIGEM DA DIVIDA.	ANNOS.	SOMMA CORRESPONDENTE A CADA CLASSE DE DIVIDA.		Somma dos Ministerios.	Total das Provincias.	Exigivel.	Inexigivel.
		Parcial.	Total.				
MINISTERIO DA FAZENDA.							
Divida interna fundada.....	1842—1843		198422				
Pensionistas do Estado.....	1839—1846		378990				
Aposentados.....	1843—1844		588012				
Empregados de Repartições extinctas.....	1844—1845		518074				
Alfandega.....	1845—1846		1698740				
Administração dos Proprios nacionaes.....	1845—1846		38629				
Reposições e restituições.....	1839—1840		278960				
Gratificações.....	1840—1841		158680				
Despezas eventuaes.....	1843—1844		168666	4008163	95.2978359	95.2978359	
PARÁ.							
MINISTERIO DA FAZENDA.							
Pensionistas do Estado.....	1841—1842	128498					
	1842—1843	498992					
	1843—1844	498992					
	1844—1845	498992					
	1845—1846	526811	6898285				
Alfandega.....	1844—1845		458833				
Juros da divida interna fundada.....	Diversos.		2.4728323				
Emprestimo do cofre dos Orphãos.....			10.8188934	14.0268275	14.0268375	14.0268375	
S. PAULO.							
MINISTERIO DO IMPERIO.							
Curso Juridico.....	1845—1846		1928258				
Civilisação dos Indios.....	1847—1848		4808000	6728258			
MINISTERIO DA FAZENDA.							
Emprestimo do cofre dos Orphãos.....	Diversos.		356.4708898	356.4708898	357.1438156	357.1438156	
SANTA CATHARINA.							
MINISTERIO DA JUSTIÇA.							
Guarda Nacional.....	1841—1842		208000				
Policia e segurança publica.....	1843—1844	588333					
	1844—1845	818496	1398829	1598829			
MINISTERIO DA MARINHA.							
Força Naval.....	1838—1839	1548509					
	1839—1840	238500	1788000	1788000			
MINISTERIO DA GUERRA.							
Arsenal.....	1827		218420				
Força de Linha.....	1827		278000				
	1828		2348460				
	1831—1832		58065				
	1838—1839		1498689				
	1839—1840		908000				
	1840—1841		6738905				
	1841—1842		288158				
	1843—1844		1898060				
	1844—1845		658860				
	1845—1846		708000				
	1847—1848		228000				
	1848—1849		1298600	1.6848788			
Officiaes de 1. ^a Linha.....	»		408000				
Despezas eventuaes.....	1838—1839	68700					
	1840—1841	508840					
	1842—1843	388000	908540				
Meio soldo.....	1829—1830	458400					
	1830—1831	728000					
	1831—1832	728000					
	1832—1833	728000	2618400				

PROVINCIAS E ORIGEM DA DIVIDA.	ANNOS.	SOMMA CORRESPONDENTE A CADA CLASSE DE DIVIDA.		Somma dos Ministerios.	Total das Provincias.	Exigivel.	Inexigivel.	
		Parcial.	Total.					
Reformados.....	1831—1832 1848—1849	98\$478 79\$810	178\$288	2.501\$450				
Indemnizações.....	1846—1847 1847—1848	5\$415 11\$200						
Guarda Nacional destacada.....	1839—1840 1849—1850	86\$199 122\$200	208\$399					
MINISTERIO DA FAZENDA.								
Bens de defuntos e ausentes.....	Diversos.		19.959\$128					
Pensionistas do Estado.....	1841—1842 1842—1843 1843—1844 1844—1845 1847—1848	99\$000 132\$000 132\$000 16\$000 12\$080						
Emprestimo do cofre dos Orphãos.....	Diversos.	17.790\$748						17.790\$748
Juros da divida inscripta.....	"							
S. PEDRO.								
MINISTERIO DO IMPERIO.								
Correio Geral.....	1839—1840 1840—1841 1841—1842 1842—1843 1843—1844	200\$000 300\$000 415\$000 400\$000 257\$534	1.572\$534	1.572\$534				
MINISTERIO DA JUSTIÇA.								
Eventuaes.....	Diversos.		6\$200					
Guarda Nacional.....	1816—1817 1817—1818	280\$000 440\$000	720\$000					
Justiça da 1. ^a Instancia.....	1841—1842		6\$574					
Parochos.....	1848—1849		176\$438					
Policia e segurança publica.....	1841—1842 1844—1845 1845—1846 1846—1847	155\$342 5\$555 91\$666 27\$945	280\$508	1.189\$720				
MINISTERIO DA MARINHA.								
Capitania do porto.....	Diversos.		3\$500					
Força naval.....	"		98\$300	101\$800				
MINISTERIO DA GUERRA.								
Arsenal.....	1837—1838 1839—1840 1840—1841 1843—1844	60\$040 56\$000 80\$000 87\$880	283\$920					
Estado maior.....	1841—1842		100\$000					
Força de Linha.....	Diversos.	28.647\$755	104.890\$710					
	1834—1835	183\$680						
	1835—1836	1.210\$520						
	1835—1845	296\$960						
	1836—1837	5.812\$700						
	1837—1838	3.162\$231						
	1838—1839	8.118\$011						
	1839—1840	22.235\$647						
	1840—1841	14.272\$302						
	1842—1843	4.687\$118						
	1843—1844	14.444\$670						
	1844—1845	1.457\$116						
	1846—1847	210\$000						
	1847—1848	152\$000						
Hospitaes.....	Diversos.	99\$420	3.635\$608					
	1828	32\$160						
	1840—1841	1.890\$600						
	1843—1844	1.613\$428						

PROVINCIAS E ORIGENS DA DIVIDA.	ANNOS.	SOMMA CORRESPONDENTE A CADA CLASSE DE DIVIDA.		Somma dos Ministerios.	Total das Provincias.	Exigivel.	Inexigivel.
		Parcial.	Total.				
Remonta	Diversos. 1827 1828 1829 1833—1834 1836—1837 1839—1840 1840—1841 1843—1844 1844—1845	1.213\$000 2.892\$000 1.242\$760 222\$000 20\$000 500\$000 2.399\$000 2.197\$400 3.096\$000 312\$000					
			14.094\$160	123.004\$398			
MINISTERIO DA FAZENDA.							
Alfandega.....	1839—1840 1843—1844 1844—1845	36\$065 380\$632 29\$032					
			445\$729				
Bens de defuntos e ausentes..... Despezas eventuaes.....	Diversos. "..... 1841—1842 20\$060 709\$099		140.102\$760			
			729\$090				
Empregados de Repartições extinctas.....	1842—1843 1843—1844 1844—1845 1845—1846 1846—1847 1847—1848 1848—1849	150\$000 200\$000 50\$000 25\$900 355\$416 300\$000 300\$000					
			1.380\$416				
Emprestimo do cofre dos Orphãos..... Juros do mesmo emprestimo	Diversos. ".....		32.007\$950 8.162\$096			
Thesouraria..... Pensionistas	1839—1840 Diversos. 1833—1834 1834—1835 1835—1836 1836—1837 1837—1838 1838—1839 1839—1840 1840—1841 1841—1842 1842—1843 1843—1844 1844—1845 1845—1846 1846—1847 1847—1848 1848—1849 1849—1850 40\$000 131\$732 192\$000 192\$000 577\$000 852\$000 894\$741 1.200\$800 1.160\$500 1.402\$068 1.113\$808 844\$864 1.046\$218 1.281\$733 928\$205 662\$877 190\$175 105\$000		145\$205			
			12.815\$716	195.788\$062	321.656\$514	321.656\$514	
MINAS GERAES.							
MINISTERIO DO IMPERIO.							
Correio Geral.....	1841—1842 1842—1843 1843—1844 1844—1845	6.606\$784 88\$054 908\$000 273\$749					
			7.876\$587				
Construcção de huma ponte.....	Diversos.		900\$000	8.776\$587		
MINISTERIO DA JUSTIÇA.							
Justiça de 1. ^a Instancia.....	1841—1842 1842—1843 1843—1844 1844—1845	272\$906 7.789\$029 5.481\$517 920\$498					
			14.463\$950				
Policia e segurança publica.....	1842—1843 1843—1844 1844—1845	64\$000 1.803\$272 189\$999					
			2.057\$271				
Guarda Nacional.....	1841—1842 1843—1844 1844—1845	23\$200 3.971\$124 55\$660					
			4.049\$984	20.571\$205			

PROVINCIAS E ORIGEM DA DIVIDA.	ANNOS.	SOMMA CORRESPONDENTE A CADA CLASSE DE DIVIDA.		Somma dos Ministerios.	Total das Provincias.	Exigivel.	Inexigivel.				
		Parcial	Total.								
MINISTERIO DA GUERRA.											
Remonta.....	1842-1843 1843-1844 1844-1845 1842-1845	3.000\$000 2.203\$084 520\$520 129\$920	5.852\$924	49.912\$902							
Força de Linha.....	1840-1841 1843-1844	143\$385 581\$282	724\$667								
Reformados.....	1840-1841 1843-1844 1844-1845 1842-1845	150\$000 1.157\$000 769\$845 150\$000	2.226\$845								
Hospitaes.....	1843-1844 1844-1845	291\$010 43\$000	334\$010								
Luzes para quartéis e corpos de guardas...	1843-1844 1844-1845	39\$520 67\$606	107\$120								
Obras militares.....	1843-1844	22\$480								
Officiaes do Estado maior.....	1844-1845	16\$000								
Commando das armas.....	Diversos.	15\$680								
Diversas despezas e eventuaes.....	1843-1844 1842-1845	38.006\$332 2.606\$844	40.613\$176								
MINISTERIO DA FAZENDA.											
Pensionistas do Estado.....	1842-1843 1843-1844 1844-1845	217\$980 702\$444 391\$250	1.311\$674	94.412\$383	173.673\$077	173.673\$077					
Aposentados.....	1839-1849 1842-1843 1843-1844 1844-1845	135\$960 150\$000 423\$000 400\$000	1.108\$960								
Empregados de Repartições extinctas.....	1843-1844 1844-1845	665\$555 50\$000	715\$555								
Commissões.....	1841-1842	155\$824								
Thesouraria.....	1810-1841 1843-1844	23\$333 40\$916	64\$249								
Emprestimo do cofre dos Orphãos.....	Diversos.	89.789\$459								
Eventuaes.....	1842-1843 1843-1844	90\$450 183\$500	273\$950								
Juros da divida inscripta.....	Diversos.	992\$712								
GOYAZ.											
MINISTERIO DA JUSTIÇA.											
Parochos.....	1849-1850	234\$452	2.148\$949							
Justiça de 1. ^a Instancia.....	1842-1843 1843-1844 1847-1848	687\$223 66\$668 300\$000	1.053\$891								
Policia e segurança publica.....	1840-1841 1841-1842 1842-1843 1843-1844 1844-1845 1845-1846 1846-1847 1847-1848 1848-1849 1849-1850	3\$667 60\$000 60\$000 60\$000 128\$000 156\$664 85\$000 223\$109 57\$166 25\$000	860\$606								
MINISTERIO DA GUERRA											
Reformados.....	1827 1828 1829 1831-1832 1832-1833 1833-1834 1834-1835 1835-1836 1836-1837	92\$735 54\$900 56\$596 20\$362 18\$100 96\$500 53\$333 200\$000 58\$738									

PROVINCIAS E ORIGEM DA DIVIDA.	ANNOS.	SOMMA CORRESPONDENTE A CADA CLASSE DE DIVIDA.		Somma dos Ministerios.	Total das Provincias.	Exigivel.	Inexigivel.
		Parcial.	Total.				
Reformados.....	1837—1838 1838—1839 1839—1840	22\$913 52\$611 11\$310	690\$098				
Meio soldo.....	» »	5\$866				
Armazens de artigos bellicos.....	1841—1842	10\$240				
Forca de Linha.....	1832—1833 1833—1834 1834—1835 1835—1836 1836—1837 1837—1838 1838—1839 1841—1842 1842—1843 1843—1844 1844—1845 1847—1848 1849—1850	1.139\$232 1.624\$632 944\$366 339\$905 184\$974 57\$960 490\$110 334\$999 4\$800 124\$500 46\$500 6\$480 65\$265	5.363\$723	6.069\$927			
MINISTERIO DA FAZENDA.							
Pensionistas do Estado.....	1837—1838 1838—1839 1839—1840 1840—1841 1841—1842 1842—1843 1843—1844 1844—1845 1845—1846 1846—1847 1849—1850	16\$000 280\$366 324\$000 132\$000 248\$000 132\$000 132\$000 132\$000 268\$900 300\$000 10\$500	1.975\$766				
Aposentados.....	1837—1838 1838—1839	23\$362 55\$555	78\$917				
Thesouraria.....	1845—1846 1846—1847	20\$000 2\$500	22\$500				
Despezas eventuaes.....	1849—1850	408\$000				
Emprestimo do cofre dos Orphaes.....	Diversos	13.831\$979				
Bens de defuntos e ausentes.....	42.102\$374	58.419\$536	66.638\$412	66.638\$412	

