

1840-1841

Receita e Despeza Geral do Imperio

RECEITA.	ORÇADA.	ARRECADADA.	POR ARRECADAR.
Importação.....		10.182.536,7954	2.628,7777
Despacho Maritimo.....		591.617,7474	172,7564
Exportação.....		2.958.619,7667	280,7710
Interior.....	* 16.500.000,7000	1.860.563,7764	115.178,7000
Extraordinaria.....		539.832,7681	6.529,7465
Depositos.....		177.405,7168	
	16.500.000,7000	16.310.575,7708	124.789,7516
Creditos Legislativos extraordinarios.....		2.082.335,7331	
Movimento de Fundos.....		19.776.430,7933	
		39.069.341,7972	
Saldo em 31 de Dezembro de 1840.....		1.060.159,7028	
		40.129.501,7000	

Thesouro Publico Nacional em 30 de Julho de 1843. —

OBSER

* Tendo a lei de 26 de Maio de 1840, no artigo 10, orçado a receita do Imperio neste algarismo, comprehendendo nelle as rendas com applicação especial; e por isso fez-se a seguinte reunião:

Renda geral arrecadada e por arrecadar.....	16.435.365,7224
Dita applicada á amortisação do papel moeda, idem.....	2.045.020,7779
Dita dita á caução de 1 semestre da divida externa.....	546.370,7875
He a totalidade da renda do Imperio.....	19.026.756,7878
Que comparada com a orçada de.....	16.500.000,7000

Dá hum excesso de renda sobre a orçada de..... Rs. 2.526.756,7878

Isto he, pouco menos que a importancia das rendas com applicação especial.

no Exercicio de 1840 — 1841.

DESPEZA.	FIXADA.	PAGA.	POR PAGAR.
Ministerio do Imperio.....	2.493.345,7346	2.356.212,7044	9.965,7076
" da Justica.....	976.656,7926	928.406,7443	15.404,7152
" de Estrangeiros.....	303.281,7488	360.208,7686	4.935,7352
" da Marinha.....	2.901.664,7381	3.314.918,7696	197.039,7436
" da Guerra.....	5.869.882,7866	7.751.115,7748	729.084,7221
" da Fazenda.....	8.428.877,7077	8.061.323,7876	54.132,7326
	20.973.708,7084	22.772.185,7493	1.010.560,7563
Movimento de Fundos.....		15.653.387,7192	495.180,7650
		38.425.572,7685	1.505.741,7213
Saldo em 31 de Dezembro de 1841.....		1.703.928,7315	
		40.129.501,7000	

O Official Maior, servindo de Contador Geral, *Emiliano Faustino Lins.*

VAÇÕES.

A despeza fixada pela lei de 26 de Maio de 1840 foi de.....	19.073.857,7815
Deduz-se — Suppressões feitas pela lei n.º 158 de 18 de Setembro de 1840.....	297.384,7000
Augmenta-se — Despeza autorisada pela dita lei.....	18.776.473,7815
Idem pelo artigo 2.º § 28, e artigo 19 da lei de 26 de Setembro de 1840.....	1.655.330,7589
Idem pela de n.º 231 de 13 de Novembro de 1841.....	9.200,7000
	532.703,7680
He a despeza autorisada para o presente exercicio de.....	20.973.708,7084
Que comparada com a paga e por pagar no valor de.....	24.299.663,7967
Dá hum excesso de despeza sobre a autorisada de.....	Rs. 3.325.955,7883

Comparando agora a despeza com a receita teremos:

Despeza paga e por pagar, geral e especial.....	24.299.663,7967
Renda arrecadada e por arrecadar.....	19.026.756,7878
Deficiencia de meios.....	5.272.907,7089
Para supprir a qual, realisou o Governo por conta dos creditos concedidos.....	2.967.938,7000
Tem de saldo disponivel da caixa geral e das especiaes.....	395.370,7438
	3.363.308,7438
Deficit illiquido do exercicio.....	1.909.598,7651

PUBLIKAÇÕES OFFICIAIS

226.81
1823-24
(1840-1841)

RECEITA GERAL DO IMPERIO NO EXERCICIO DE 1840 — 1841.

DENOMINAÇÃO DAS RENDAS.	ARRECADADA.	POR ARRECADAR.
<i>ORDINARIA.</i>		
<i>Importação.</i>		
Direitos de 15 por cento de consumo.....	7.981.028,533	551,535
Ditos de 50 por cento da polvora.....	79.270,900	
Ditos de 50 por cento do chá.....	74.937,251	3,570
Ditos de 33 1/2 por cento sobre bebidas espirituosas.....	813.500,887	22,500
Ditos de 2 por cento de reexportação.....	18.595,318	
Ditos de 2 por cento de baldeação.....	11.764,538	
Ditos de 13 por cento additionaes de reexportação e baldeação para a Costa da Africa.....	32,693	
Ditos de 1/2 por cento de generos nacionaes.....	13.725,686	514,423
Expediente das Alfandegas.....	1.018.480,542	1.520,451
Armazenagem das ditas.....	44.698,021	2,253
Premio de assignados.....	110.901,995	14,045
Multas.....	15.372,800	
Emolumentos de certidões.....	227,790	
<i>Despacho Maritimo.</i>		
Ancoragem.....	572.924,844	172,564
15 por cento das embarcações estrangeiras que passão a nacionaes.....	18.692,630	
<i>Exportação.</i>		
Direitos de 7 por cento de Consulado de sahida.....	2.719.905,592	68,600
Ditos de 2 por cento dito.....	54.358,421	
Ditos de 15 por cento nos couros (S. Pedro).....	153.177,846	
Premio de assignados (idem).....	1.137,723	
Capatazias do Consulado.....	27.260,676	212,110
Multas.....	2.409,189	
Emolumentos de certidões.....	370,220	
<i>Interior.</i>		
Rendimento da Casa da Moeda.....	949,716	
Impostos de mineração.....	45.397,222	
Ditos sobre caixeiros estrangeiros.....		60,000
Fôros de terrenos de marinhas.....	1.607,998	3.045,277
Matriculas dos Cursos Juridicos.....	10.649,600	
Ditas das Escolas de Medicina.....	7.650,000	
Correio Geral.....	63.578,766	146,107
Sisa dos bens de raiz.....	709.613,873	4.959,177
Dizima da Chancellaria.....	4.948,677	14.693,822
Novos e velhos direitos, e de Chancellaria.....	58.331,983	203,988
Cobrança de divida activa.....	390.880,114	
Decima urbana de huma legua.....	1.841,368	2.489,614
2.ª dita das Corporações de mão morta.....	35.224,822	8.383,512
Direitos de Chancellaria das mesmas.....	80,000	
Premio de depositos publicos.....	3.369,471	
Laudemios.....	635,742	
Renda de proprios nacionaes.....	32.810,617	6.563,580
Sello de letras ajuizadas.....	7.858,164	48,933
Joias das Ordens honorificas.....	423,000	
Emolumentos de certidões.....	685,040	22,560
Rendas não classificadas.....	5.065,027	
Ditas extinctas.....	18,580	84,170
<i>Rendas peculiares do Municipio.</i>		
Sello de heranças e legados.....	14.920,775	

DENOMINAÇÃO DAS RENDAS.	ARRECADADA.	POR ARRECADAR.
Emolumentos da Policia.....	1.127,7280	
Decima urbana.....	260.735,7164	74.077,7260
Dizimo de exportação.....	12.902,7533	
Imposto nas casas de leilão e modas.....	4.720,7000	400,7000
Dito de 20 por cento n'aguardente de consumo.....	70.321,7910	
Dito do gado de consumo.....	94.768,7226	
Meia sisa dos escravos.....	19.448,7096	
EXTRAORDINARIA.		
Alcances de thesoureiros e recebedores.....	9.276,7400	2.163,7903
Reposições e restituições.....	32.825,7831	
Dons gratuitos.....	15.545,7112	
Agio de moedas e metaes.....	24.567,7202	
Juros de apolices.....	34.500,7000	
Rendimento dos Arsenaes.....	46.111,7350	
Dito da Typographia nacional.....	26.951,7205	4.365,7562
Dito da Casa de Correção.....	8.949,7030	
Venda de proprios.....	13.595,7018	
Contribuição para o monte pio.....	294,7304	
Premio de letras sacadas sobre o Thesouro pela Provincia de S. Pedro.....	267.670,7922	
Dito de ditas de outras Provincias.....	1.068,7448	
Venda de generos.....	268.739,7370	
5 por cento do resgate do cobre.....	8.120,7217	
Indemnisações diversas.....	20,7600	
Escusas do serviço militar.....	29.872,7423	
1/2 por cento na reforma das apolices.....	9.600,7000	
Rendimento eventual.....	45,7000	
	10.819,7619	
DEPOSITOS.		
Ausentes.....	30.719,7075	
Limpa das Alfandegas.....	1.237,7213	
Depositos das ditas.....	16.680,7531	
Ditos dos Consulados.....	356,7679	
Ditos diversos.....	83.407,7104	
Premios de loterias.....	21.840,7000	
Emolumentos de patentes militares.....	112,7280	
Salario de africanos livres.....	19.052,7286	
Remanecente dos 10.000,70 rs. da Escola de Medicina.....	4.000,7000	
<i>Creditos Legislativos extraordinarios.</i>		
Emissão de apolices de 6 por % por conta do credito concedido pelo Decreto n.º 158 de 18 de Setembro de 1840.....	2.967.938,7000	
Emprestimo do cofre dos orphãos.....	14.397,7331	
MOVIMENTO DE FUNDOS.		
Cobrança de letras.....	140.844,7431	
Dita executiva de ditas.....	18.248,7163	
Diferença nos saldos de annos anteriores.....	489.452,7468	
Emissão de letras e bilhetes do Thesouro.....	2.579.608,7196	
Dita de apolices ao par para pagamento da divida inscripta.....	237.000,7000	
Indemnisação de supprimentos feitos ás caixas provinciaes.....	4.736,7544	
Dita de ditas ao exercicio de 1839 — 40, por conta.....	133.885,7000	
Dita de ditas ao de 1841 — 42.....	5.646,7000	
Dita de despezas com a arrecadação das rendas applicadas ao resgate do papel.....	29.744,7302	
Dita de ditas do exercicio de 1839 — 40.....	30,7808	
Dita de ditas feitas por conta de diversas Repartições.....	95,7008	
Dita de notas falsas.....	50,7000	
Passagem de huns para outros cofres.....	189.486,7804	
Reforma de letras.....	845,7120	

DENOMINAÇÃO DAS RENDAS.

ARRECADADA.

POR ARRECADAR.

DENOMINAÇÃO DAS RENDAS.	ARRECADADA.	POR ARRECADAR.
Remessas do Thesouro Publico recebidas nas Provincias.....	970.857,7557	
Ditas das Thesourarias recebidas no Thesouro.....	475.699,7463	
Ditas do Thesouro recebidas em Londres, (em cambiaes).....	240.000,7000	
Ditas de humas Provincias recebidas em outras.....	527.564,7655	
Ditas ás Provincias pela Intendencia da Marinha da Côte (em generas).....	47.224,7850	
Rendas provinciaes indevidamente entradas na caixa geral.....	3,7750	
Ditas especieas idem.....	557,7600	
Saldos de diversos responsaveis.....	19.021,7605	
Saques sobre o Thesouro Publico.....	3.673.466,7197	
Ditos do Thesouro sobre as Provincias.....	409.900,7000	
Sublocação do Trapiche da Ordem.....	13.200,7000	
Saques das Provincias sobre a Intendencia da Marinha da Côte.	11.932,7000	
Supprimento das caixas provinciaes.....	11.931,7992	
Dito do cofre de rendas applicadas á amortisação do papel.....	2.884.472,7928	
Dito do dito de 1 por cento de armazenagem.....	600.052,7154	
Dito do dito de depositos e cauções.....	194.339,7718	
Ditos feitos em Londres.....	2.276.362,7933	
Dito de generos pelo Arsenal de Guerra ao da Marinha (em S. Pedro).....	10.353,7660	
Dito do exercicio de 1839 — 40 pela caixa geral.....	873.288,7448	
Dito pelo cofre de rendas applicadas á amortisação do papel.....	604.429,7556	
Dito do exercicio de 1841 — 42 pela caixa geral.....	2.053.695,7259	
Ditos particulares.....	48.403,7764	
	39.069.341,7972	124.789,7516
RECAPITULAÇÃO.		
O: dinaria.		
{ Importação.....	10.182.536,7954	2.628,7777
{ Despacho Maritimo.....	591.617,7474	172,7564
{ Exportação.....	2.958.619,7667	280,7710
{ Interior.....	1.860.563,7764	115.178,7000
Extraordinaria.....	15.593.337,7859	118.260,7051
Depositos.....	539.832,7681	6.529,7465
	177.405,7168	
	16.310.575,7708	124.789,7516
Creditos Legislativos extraordinarios.....	2.982.335,7331	
Movimento de Fundos.....	19.776.430,7933	
	39.069.341,7972	
Saldo em 31 de Dezembro de 1840.....	1.060.159,7028	
	40.129.501,7000	

OBSERVAÇÕES.

A cobrança da divida activa procede das seguintes rendas.

RENDA GERAL.

2. ^a decima das Corporações de mão morta.....	8.147,7077
Decima de huma legua.....	884,7700
Imposto sobre lojas.....	1.567,7827
Dito sobre barcos do interior.....	249,7600
Sisa dos bens de raiz.....	79.818,7216
Taxa dos escravos.....	802,7166
Novos e velhos direitos.....	1.198,7969
Dizimo de miunças.....	1.926,7774
Imposto sobre carnes verdes.....	451,7898
Dito de 20 por cento n'aguardente.....	278,7944

Meia sisa dos escravos.....	1.086	866
Passagem de rios.....	50	000
Sello de heranças e legados.....	71.730	537
Dito do papel.....	312	775
Decima urbana.....	84.983	708
Dizima da Chancellaria.....	2.948	524
Fóros de terrenos de marinhas.....	1.692	350
Renda de proprios nacionaes.....	6.421	518
Correio.....	3.352	996
Rendas não classificadas.....	16.558	837
Dizimo do gado.....	42.962	582
Impostos do Banco.....	128	000
Subsidio litterario.....	787	106
Terças partes de officios.....	818	090
Propinas para obra pia.....	52	150
Ditas para munição de guerra.....	47	160
Donativos de officios de Justiça.....	1.721	340
Direitos de entrada para o interior.....	577	443
Dizimos.....	37.218	121
Imposto do gado de consumo.....	70	000
Meio soldo de patentes militares.....	127	500
Imposto sobre segos.....	112	400
Dito da Policia.....	6	000
Dito de 40 por cento n'aguardente.....	40	640
Sello de letras ajuizadas.....	212	767
Rendimento dos Arsenaes.....	2	750
Emolumentos de certidões.....	1	120
Imposto sobre caixeiros.....	1.365	000
Venda de proprios.....	1.212	343
Premio de letras.....	890	027
Producto de fianças de direitos.....	791	913
Reposições e restituições.....	769	610
Depositos.....	13	200
Alcances de thesoureiros e recebedores.....	807	784
Laudemios.....	3	150
Dizimo de importação.....	994	633

376.197 111

METADE DAS RENDAS PROVINCIAES ANTERIOR AO 1.º DE JULHO DE 1836.

Decima urbana.....	1.061	612
Imposto sobre carnes verdes.....	71	040
Dito de 20 por cento n'aguardente.....	248	588
Meia sisa dos escravos.....	830	803
Subsidio litterario.....	43	520
Sello de heranças e legados.....	1.043	488
Rizimos.....	2.829	610
Dendas não classificadas.....	227	522
Imposto da Policia.....	8	400

6.364 583

382.561 694

RECEITA DO MUNICIPIO DA CÔRTE NO EXERCICIO DE 1840—1844.

DENOMINAÇÃO DAS RENDAS.	ARRECADADA.	POR ARRECADAR.
ORDINARIA.		
<i>Importação.</i>		
Direitos de 15 por cento de consumo.....	4.950.960,7851	
Ditos de 50 por cento da polvora.....	14.989,782	
Ditos de 50 por cento do chá.....	41.457,7050	
Ditos de 33½ por cento sobre bebidas espirituosas.....	514.705,7312	
Ditos de 2 por cento de reexportação.....	14.844,7084	
Ditos de 2 por cento de baldeação.....	11.184,7523	
Ditos de ½ por cento de generos nacionaes.....	2.708,7424	
Expediente d'Alfandega.....	529.945,7416	
Armazenagem da dita.....	26.681,7034	
Premio de assignados.....	59.322,7959	
Multas.....	2.131,7310	
Emolumentos de certidões.....	111,7980	
<i>Despacho Maritimo.</i>		
Ancoragem.....	278.551,7530	
15 por cento das embarcações estrangeiras que passam a nacionaes.....	12.126,7877	
<i>Exportação.</i>		
Direitos de 7 por cento de Consulado de sahida.....	1.399.816,7205	
Ditos de 2 por cento dito.....	38.209,7568	
Capatazias do Consulado.....	20.936,7733	
Multas.....	2.290,7714	
Emolumentos de certidões.....	138,7980	
<i>Interior.</i>		
Rendimento da Casa da Moeda.....	949,7716	
Impostos de mineração.....	45.397,7222	
Matriculas da Escola de Medicina.....	5.570,7000	
Correio.....	34.495,7591	
Siza dos bens de raiz.....	133.117,7410	
Dizima da Chancellaria.....	1.102,7325	14.679,7422
Novos e velhos direitos.....	20.345,7573	
Cobrança de divida activa.....	143.244,7455	
Decima de huma legua além da demarcação.....	1.680,7448	479,7188
2.ª dita das Corporações de mão morta.....	26.672,7577	1.384,7726
Premios de depositos publicos.....	2.746,7528	
Renda de proprios nacionaes.....	7.059,7966	6.041,7654
Sello de letras ajuizadas.....	1.562,7552	
Joias das Ordens honorificas.....	423,7000	
Emolumentos de certidões.....	131,7080	
Rendas não classificadas.....	523,7050	
<i>Rendas peculiares do Municipio da Côte.</i>		
Sello de heranças e legados.....	14.920,7775	
Emolumentos da Policia.....	1.127,7280	
Decima urbana.....	260.735,7164	74.077,7260
Dizimo de exportação.....	12.395,7094	
Imposto nas casas de leilão e modas.....	4.720,7000	400,7000
Dito de 20 por cento n'aguardente de consumo.....	70.321,7910	
Dito do gado de consumo.....	94.768,7226	
Meia siza dos escravos.....	19.448,7096	
EXTRAORDINARIA.		
Agio de moedas e metaes.....	17.530,7280	
Reposições e restituções.....	1.884,7754	
Rendimento de Arsenaes.....	13.681,7316	
Dito da Typographia Nacionnal.....	26.951,7205	4.365,7562
Dito da Casa de Correção.....	8.949,7030	
Indemnisação da despeza feita com a arrecadação da renda municipal.....	2.370,7512	
Escusas do serviço militar.....	3.200,7000	
½ por cento na reforma das apolices.....	45,7000	

DENOMINAÇÃO DAS RENDAS.	ARRECADADA.	POR ARRECADAR.
Dons gratuitos.....	7.523,500	
Contribuição para o monte pio.....	10,080	
Venda de generos.....	220,000	
Rendimento eventual.....	1.000,000	
DEPOSITOS.		
Ausentes.....	6.576,094	
Depositos d'Alfandega.....	12.971,136	
Ditos do Consulado.....	302,873	
Premios de loterias.....	21.840,000	
Salarios de africanos livres.....	17.022,416	
Vencimentos de empregados não pagos.....	24,538	
Remanecente dos 10.000,000 da Escola de Medicina.....	4.000,000	
CREDITOS LEGISLATIVOS EXTRAORDINARIOS.		
Emissão de apolices de 6 por cento por conta do credito concedido pelo Decreto n.º 158 de 18 de Setembro de 1840.....	2.967.938,000	
Emprestimo do cofre dos orphaos.....	14.397,331	
MOVIMENTO DE FUNDOS.		
Cobrança executiva de letras e bilhetes.....	1.535,519	
Emissão de apolices ao par para pagamento de divida inscripta.....	237.000,000	
Dita de letras por conta do credito.....	2.579.608,196	
Indemnisação por conta do supprimento feito ao exercicio de 1839—1840 , pela Intendencia da Marinha.....	133.885,000	
Passagem do cofre de rendas especiaes em bilhetes d'Alfandega.....	1.111.042,894	
Idem de huns para outros cofres.....	3.993,169	
Remessas das Provincias.....	460.699,463	
Saques sobre as ditas.....	409.900,000	
Saldos de thesoureiros.....	4.182,577	
Sublocação do Trapiche da Ordem.....	13.200,000	
Supprimento pelo cofre dos depositos publicos.....	60.000,000	
Dito do exercicio de 1839—1840 :		
pela caixa geral.....	708.200,000	
pela dita de rendas especiaes.....	604.429,556	
	1.312.629,556	
Dito do dito de 1841—42 :		
pela caixa geral — em notas.....	1.499.415,763	
em bilhetes d'Alfandega.....	231.081,268	
	1.730.497,031	
Dito pelo cofre de rendas especiaes :		
em notas.....	85.139,977	
em bilhetes do Theouro.....	204.000,000	
em dinheiro caucionado com ditos d'Alfandega.....	1.293.582,576	
	1.582.722,553	
Dito pelo dito de armazenagem adicional de 1 por cento :		
em notas.....	332.157,735	
em bilhetes d'Alfandega.....	251.247,630	
	583.405,365	
Dito pela Intendencia da Marinha.....	3.939,728	
Dito pela Pagadoria do Arsenal de Guerra.....	68.949,510	
Ditos por particulares.....	70,160	
	22.250.270,386	101.427,812
RECAPITULAÇÃO.		
Ordinaria. {		
Importação.....	6.169.042,725	
Despacho Maritimo.....	290.678,407	
Exportação.....	1.461.392,200	
Interior.....	425.021,693	22.584,990
Rendas peculiares do Municipio da Côrte.....	478.436,545	74.477,260
Extraordinaria.....	8.824.571,570	97.062,250
Depositos.....	83.365,677	4.365,562
	62.737,087	
	8.970.674,334	

DENOMINAÇÃO DAS RENDAS.	ARRECADADA.	POR ARRECADAR.
Creditos Legislativos extraordinarios.....	2.982.335,7331	
Movimento de Fundos.....	10.297.260,7721	
Saldo em 31 de Dezembro de 1840.....	22.250.270,7386 45.731,7291	
	22.296.001,7677	101.427,7812

OBSERVAÇÕES.

A cobrança da divida activa procede das seguintes rendas :

Dizima da Chancellaria.....	1.199,7300
Decima urbana.....	76.881,7010
Dita de huma legua além da demarcação.....	469,7584
2.ª dita das Corporações de mão morta.....	3.250,7739
Imposto sobre caixeiros estrangeiros.....	270,7000
Meio soldo de patentes militares.....	127,7500
Renda de proprios nacionaes.....	2.791,7924
Sello de legados e heranças.....	57.880,7398
Imposto de 20 por cento n'aguardente de consumo.....	204,7000
Dito do gado dito.....	70,7000
	145.244,7455

PROCESSED FOR	IDENTIFICATION	EXPLANATION
	1187548.000.0 1187548.000.0
	1187548.000.0 1187548.000.0
1187548.000.0	1187548.000.0
	
	
1187548.000.0	
1187548.000.0	
1187548.000.0	
1187548.000.0	
1187548.000.0	
1187548.000.0	

RECEITA DA PROVINCIA DO RIO DE JANEIRO NO EXERCICIO DE 1840 — 1841.

DENOMINAÇÃO DAS RENDAS.	ARRECADADA.	POR ARRECADAR.
ORDINARIA.		
<i>Despacho Maritimo.</i>		
Ancoragem.....	12,7500	
15 por cento das embarcações estrangeiras que passam a nacionaes.....	450,7000	
<i>Exportação.</i>		
Emolumentos de certidões.....	10,7680	
<i>Interior.</i>		
Foros de terrenos de marinhas.....	567,7126	1.095,7566
Siza dos bens de raiz.....	173.322,7276	
Dizima de Chancellaria.....	895,7603	
Novos e velhos direitos.....	1.170,7634	
Cobrança de divida activa.....	6.150,7124	
Decima urbana de huma legua.....	160,7920	2.010,7426
Laudemios.....	39,7750	
Renda de proprios nacionaes.....	77,7933	
Sello de letras ajuizadas.....	1.062,7121	
EXTRAORDINARIA.		
Reposições e restituições.....	262,7863	
Contribuição do monte pio.....	89,7320	
Escusas do serviço militar.....	800,7000	
DEPOSITOS.		
Ausentes.....	559,7873	
Contribuição para a Santa Casa da Misericordia da Côte.....	8,7320	
	185.640,7043	3.105,7992
RECAPITULAÇÃO.		
Ordinaria. { Despacho Maritimo.....	462,7500	
{ Exportação.....	10,7680	
{ Interior.....	183.446,7487	3.105,7992
Extraordinaria.....	183.919,7667	3.105,7992
Depositos.....	1.152,7183	
	568,7193	
	185.640,7043	3.105,7992
Saldo em 31 de Dezembro de 1840.....	921,7597	
	186.561,7640	
OBSERVAÇÕES.		
A cobrança da divida activa procede das seguintes rendas :		
RENDAS GERAES.		
Decima urbana de huma legua.....	415,7116	
Imposto sobre lojas.....	89,7600	
Dito sobre barcos do interior.....	96,7000	
Siza dos bens de raiz.....	3.497,7045	
Taxa dos escravos.....	131,7000	
Imposto de 20 por cento n'aguardente.....	2,7000	
Decima urbana.....	108,7000	
Foros de terrenos de marinhas.....	330,7798	
Imposto da Policia.....	6,7000	
Rendas não classificadas.....	360,7696	

RECEITA DA PROVINCIA DO ESPIRITO SANTO NO EXERCICIO DE 1840 — 1841.

Total da receita ordinária e extraordinária, e do movimento de fundos, e do saldo em 31 de dezembro de 1840.

DENOMINAÇÃO DAS RENDAS.	ARRECADADA.	POR ARRECADAR.
ORDINARIA.		
<i>Importação.</i>		
Direitos de 15 por cento de consumo.....	804,7568	
Ditos de 50 por cento da polvora.....	24,7000	
Ditos de 1/2 por cento dos generos nacionaes.....	447,7271	
Expediente d'Alfândega.....	3.698,7148	
Multas.....	32,7120	
<i>Despacho Marítimo.</i>		
Ancoragem.....	1.216,7720	
<i>Exportação.</i>		
Direitos de 7 por cento de consulado de sahida.....	406,7921	
<i>Interior.</i>		
Imposto sobre caixeiros estrangeiros.....		60,7000
Fóros de terrenos de marinha.....		21,7422
Correio.....	10,7387	
Siza dos bens de raiz.....	339,7519	
Dizima de Chancellaria.....	3.369,7141	
Novos e velhos direitos.....	98,7535	
Cobrança de divida activa.....	797,7508	
2.ª decima das Corporações de mão morta.....	792,7053	
Renda de proprios nacionaes.....	10,7625	51,7496
Emolumentos de certidões.....	7,7320	159,7260
EXTRAORDINARIA.		
Reposições e restituições.....	30,7890	
Venda de generos.....	16,7100	
<i>Depositos.</i>		
Ausentes.....	60,7910	
Emolumentos de patentes militares.....	15,7180	
MOVIMENTO DE FUNDOS.		
Saques sobre o Thesouro Publico.....	22.960,7000	
Supprimento do dito.....	6.780,7000	
Dito do cofre de rendas applicadas á amortisação do papel.....	1.344,7966	
	43.262,7882	292,7178
RECAPITULAÇÃO.		
Ordinaria.. { Importação.....	5.006,7197	
{ Despacho Marítimo.....	1.216,7720	
{ Exportação.....	406,7921	
{ Interior.....	5.425,7088	292,7178
Extraordinaria.....	12.054,7836	292,7178
Depositos.....	46,7990	
	76,7090	
	12.177,7916	292,7178
Movimento de Fundos.....	31.084,7966	
Saldo em 31 de Dezembro de 1840.....	3.111,7654	
	46.374,7536	

OBSERVAÇÕES.

A cobrança da divida activa procede das seguintes rendas :

RENDAS GERAES.	
2. ^a decima das Corporações de mão morta.....	127,487
Imposto sobre lojas.....	198,400
Taxa dos escravos.....	66,166
392,053	
METADE DE RENDAS PROVINCIAES ANTERIOR AO 1. ^o DE JULHO DE 1836.	
Meia siza dos escravos.....	400,000
792,053	

RECEITA DA PROVINCIA DA BAHIA NO EXERCICIO DE 1840—1841.

DENOMINAÇÃO DAS RENDAS.	ARRECADADA.	POR ARRECADAR.
ORDINARIA.		
<i>Importação.</i>		
Direitos pe 15 por cento de consumo.....	994.596,7986	
Ditos de 50 por cento da polvora.....	25.267,7853	
Dito de 50 por cento do chá.....	3.369,7000	
Ditos de 33 e meio por cento sobre bebidas espirituosas.....	95.032,7218	
Ditos de 2 por cento de reexportação.....	1.247,7391	
Ditos de 2 por cento de baldeação.....	354,7189	
Ditos de meio por cento de generos nacionaes.....	375,7039	
Expediente d'Alfandega.....	108.947,7289	
Armazenagem da dita.....	9.128,7806	
Premio de assignados.....	7.072,7961	
Multas.....	3.784,7837	
<i>Despacho Maritimo.</i>		
Ancoragem.....	111.790,7300	
15 por cento das embarcações estrangeiras que passao a nacionaes.....	1.522,7650	
<i>Exportação.</i>		
Direitos de 7 por cento de Consulado de salida.....	448.905,7621	
Ditos de 2 por cento dito.....	242,7191	
Capatazias do Consulado.....	1.279,7925	
<i>Interior.</i>		
Foros de terrenos de marinhãs.....	517,7907	1.712,7993
Matriculas da Escola de Medicina.....	2.080,7000	
Correio.....	7.043,7983	
Siza dos bens de raiz.....	81.462,7784	
Dizima da Chancellaria.....	971,7505	
Novos e velhos direitos.....	3.782,7608	
Cobrança de divida activa.....	56.200,7729	
2. ^a decima das Corporações de mão morta.....	2.464,7920	6.535,7080
Premio de depositos publicos.....	612,7442	
Laudemios.....	11,7250	
Renda de proprios nacionaes.....	33,7682	
Sello de letras ajuizadas.....	1.724,7990	
Emolumentos de certidões.....	230,7600	
Rendas não classificadas.....	2.182,7760	
EXTRAORDINARIA.		
Reposições e restituições.....	762,7601	
Juros de apolices.....	420,7000	
Rendimento de Arsenaes.....	15.386,7717	
Venda de generos.....	1.388,7350	
DEPOSITOS.		
Ausentes.....	432,7059	
Limpas d'Alfandega.....	567,7111	
Depositos da dita.....	3.489,7330	
MOVIMENTO DE FUNDOS.		
Cobrança de letras.....	6.364,7204	
Indemnisação de despezas com a arrecadação de rendas applicadas ao resgate do papel, e do 1 por cento d'armazenagem.....	19.282,7447	
Rendas especiaes indevidamente entradas na caixa geral.....	557,7600	
Reforma de letras.....	845,7120	
Supprimento do Thesouro Publico (por emolumentos de patentes militares).....	77,7280	
Saldo da Caixa filial d'Amortisação.....	5.828,7130	
	2.027.637,7465	8.248,7073

OBSERVAÇÕES.

A cobrança da divida activa procede das seguintes rendas :

RENDAS GERAES.

2. ^a decima das Corporações de mão morta.....	127	487	
Imposto sobre lojas.....	198	400	
Taxa dos escravos.....	66	166	
			392
METADE DE RENDAS PROVINCIAES ANTERIOR AO 1.^o DE JULHO DE 1836.			
Meia siza dos escravos.....			400
			792

RECEITA DA PROVINCIA DA BAHIA NO EXERCICIO DE 1840—1841.

DENOMINAÇÃO DAS RENDAS.	ARRECADADA.	POR ARRECADAR.
ORDINARIA.		
<i>Importação.</i>		
Direitos pe 15 por cento de consumo.....	994.596,7986	
Ditos de 50 por cento da polvora.....	25.267,7853	
Dito de 50 por cento do chá.....	3.369,7000	
Ditos de 33 e meio por cento sobre bebidas espirituosas.....	95.032,7218	
Ditos de 2 por cento de reexportação.....	1.247,7391	
Ditos de 2 por cento de baldeação.....	354,7189	
Ditos de meio por cento de generos nacionaes.....	375,7039	
Expediente d'Alfandega.....	108.947,7289	
Armazenagem da dita.....	9.128,7806	
Premio de assignados.....	7.072,7961	
Multas.....	3.784,7837	
<i>Despacho Maritimo.</i>		
Ancoragem.....	111.790,7300	
15 por cento das embarcações estrangeiras que passam a nacionaes.....	1.522,7650	
<i>Exportação.</i>		
Direitos de 7 por cento de Consulado de sahida.....	448.905,7621	
Ditos de 2 por cento dito.....	242,7191	
Capatazias do Consulado.....	1.279,7925	
<i>Interior.</i>		
Foros de terrenos de marinhãs.....	517,7007	1.712,7993
Matriculas da Escola de Medicina.....	2.080,7000	
Correio.....	7.043,7983	
Siza dos bens de raiz.....	81.462,7784	
Dizima da Chancellaria.....	971,7505	
Novos e velhos direitos.....	3.782,7608	
Cobrança de divida activa.....	56.200,7729	
2. ^a decima das Corporações de mao morta.....	2.464,7920	6.535,7080
Premio de depositos publicos.....	612,7442	
Laudemios.....	11,7250	
Renda de proprios nacionaes.....	33,7682	
Sello de letras ajuizadas.....	1.724,7990	
Emolumentos de certidões.....	230,7600	
Rendas não classificadas.....	2.182,7760	
EXTRAORDINARIA.		
Reposições e restituições.....	762,7601	
Juros de apolices.....	420,7000	
Rendimento de Arsenaes.....	15.386,7717	
Venda de generos.....	1.388,7350	
DEPOSITOS.		
Ausentes.....	432,7059	
Limpas d'Alfandega.....	567,7111	
Depositos da dita.....	3.489,7330	
MOVIMENTO DE FUNDOS.		
Cobrança de letras.....	6.364,7204	
Indemnisação de despezas com a arrecadação de rendas applicadas ao resgate do papel, e do 1 por cento d'armazenagem.....	19.282,7447	
Rendas especiaes indevidamente entradas na caixa geral.....	557,7600	
Reforma de letras.....	845,7120	
Supprimento do Thesouro Publico (por emolumentos de patentes militares).....	77,7280	
Saldo da Caixa filial d'Amortisação.....	5.828,7130	
	2.027.637,7465	8.248,7073

DENOMINAÇÃO DAS RENDAS.	ARRECADADA.	POR ARRECADAR.
RECAPITULAÇÃO.		
Ordinaria.. { Importação.....	1.249.176,7569	
{ Despacho Marítimo.....	113.312,7950	
{ Exportação.....	450.427,7737	
{ Interior.....	159.319,7260	8.248,7073
Extraordinaria.....	1.972.236,7516	8.248,7073
Depositos.....	17.957,7668	
	4.488,7500	
	1.994.682,7684	8.248,7073
Movimento de Fundos.....	32.954,7781	
Saldo em 31 de Dezembro de 1840.....	281.126,7267	
	2.308.763,7732	

OBSERVAÇÕES.

A cobrança da divida activa procede das seguintes rendas:

2.ª decima das Corporações de mão morta.....	2.741,7347
Imposto sobre lojas.....	448,7000
Dito sobre barcos do interior.....	115,7200
Siza dos bens de raiz.....	20.000,7416
Taxa dos escravos.....	238,7000
Novos e velhos direitos.....	45,7100
Dizimo de miunças.....	1.404,7952
Imposto de 20 por cento n'aguardente.....	42,7180
Meia siza dos escravos.....	37,7500
Sello de heranças e legados.....	2.717,7760
Decima urbana.....	6.289,7133
Dizima da Chancellaria.....	817,7298
Foros de terrenos de marinhãs.....	433,7891
Renda de proprios nacionaes.....	267,7060
Rendas não classificadas.....	15.168,7181
Dizimo do gado.....	5.008,7639
Imposto sobre segos.....	112,7469
Sello de letras ajuizadas.....	165,7982
Rendimento de Arsenaes.....	2,7750
Emolumentos de certidões.....	1,7120
Imposto sobre caixeiros estrangeiros.....	90,7000
Depositos.....	13,7200
Imposto de 40 por cento n'aguardente.....	40,7200
	56.200,7729

RECEITA DA PROVINCIA DE SERGIPE NO EXERCICIO DE 1840 — 1841.

DENOMINAÇÃO DAS RENDAS.	ARRECADADA.	POR ARRECADAR.
ORDINARIA.		
<i>Importação.</i>		
Direitos de 15 por cento de consumo.....	7.045,7002	
Ditos de 50 por cento da polvora.....	41,7460	
Ditos de ½ por cento de generos nacionaes.....	242,7193	
Expediente d'Alfandega.....	6.847,7458	
Armazenagem da dita.....	71,7890	
Multas.....	200,7000	
<i>Despacho Marítimo.</i>		
Ancoragem.....	5.341,7012	
<i>Exportação.</i>		
Direitos de 7 por cento de Consulado de sahida.....	20.757,7181	
<i>Interior.</i>		
Correio.....	133,7410	9,7920
Siza dos bens de raiz.....	11.019,7416	
Sello de letras ajuzadas.....	4,7191	
Emolumentos de certidões.....	5,7480	
MOVIMENTO DE FUNDOS.		
Indemnisação de supprimentos feitos á caixa provincial.....	1.500,7000	
Saques sobre o Thesouro Publico.....	10.003,7716	
Supprimento do cofre de 1 por cento de armazenagem adicional.....	457,7721	
Dito do dito de substituição de notas de 10,70 réis.....	15.059,7480	
Dito do exercicio de 1839—1840.....	20.000,7000	
	98.729,7550	9,7920
RECAPITULUÇÃO.		
Ordinaria. { Importação.....	14.447,7943	
{ Despacho Marítimo.....	5.341,7012	
{ Exportação.....	20.757,7181	
{ Interior.....	11.162,7497	9,7920
	51.608,7633	9,7920
Movimento de Fundos.....	47.020,7917	
Saldo em 31 de Dezembro de 1840.....	17.484,7245	
	116.213,7795	

RECEITA DA PROVINCIA DAS ALAGOAS NO EXERCICIO DE 1840 — 1841.

DENOMINAÇÃO DAS RENDAS.	ARRECADADA.	POR ARRECADAR.
ORDINARIA.		
<i>Importação.</i>		
Direitos de 15 por cento de consumo.....	15.662,7056	
Ditos de 50 por cento da polvora.....	1.819,7687	
Ditos de 33½ sobre bebidas espirituosas.....	1.996,7225	
Ditos de ½ por cento de generos nacionaes.....	203,7618	
Expediente d'Alfandega.....	9.481,7343	
Armazenagem da dita.....	94,7898	
Premio de assignados.....	332,7925	
Emolumentos de certidões.....	23,7210	
<i>Despacho Maritimo.</i>		
Ancoragem.....	6.048,7707	
<i>Exportação.</i>		
Direitos de 7 por cento de Consulado de sahida.....	38.456,7449	
Emolumentos de certidões.....	9,7680	
<i>Interior.</i>		
Foros de terrenos de marinhãs.....	24,7202	26,7000
Correio.....	563,7515	
Siza dos bens de raiz.....	6.858,7176	230,7000
Dizima da Chancellaria.....	109,7101	
Novos e velhos direitos.....	732,7573	
Cobrança de divida activa.....	3.015,7456	
2.ª decima das Corporações de mão morta.....	110,7318	22,7162
Renda de proprios nacionaes.....	98,7000	24,7000
Sello de letras ajuizadas.....	36,7970	
EXTRAORDINARIA.		
Reposições e restituições.....	27,7753	
Agio de moedas e metaes.....	5,7387	
Venda de generos.....	757,7920	
Indemnisções.....	32,7620	
DEPOSITOS.		
Ausentes.....	481,7075	
Depositos d'Alfandega.....	220,7055	
Ditos do Consulado.....	53,7806	
Sem distincção.....	336,7893	
MOVIMENTO DE FUNDOS.		
Cobrança de escriptos.....	797,7792	
Remessas do Thesouro Publico para supprimento ao cofre provincial.....	30.000,7000	
Supprimento do Thesouro Publico.....	2.816,7063	
Dito do cofre de 1 por cento de armazenagem.....	1.093,7448	
Dito do exercicio de 1841—42.....	2.318,7750	
Saques sobre a Intendencia da Marinha da Côrte, e Provincias da Bahia e Pernambuco, para compra de madeiras.....	11.932,7000	
Saldo de diversos responsaveis.....	71,7596	
	136.622,7277	302,7162
RECAPITULAÇÃO.		
Ordinaria. { Importação.....	29.613,7962	
{ Despacho Maritimo.....	6.048,7707	
{ Exportação.....	38.426,7129	
{ Interior.....	11.548,7311	302,7162
	85.677,7109	302,7162

DENOMINAÇÃO DAS RENDAS.	ARRECADADA.	POR ARRECADAR.
Extraordinaria.....	823,7680	
Depositos.....	1.091,7839	
	87.592,7628	302,7162
Movimento de Fundos.....	49.029,7649	
Saldo em 31 de Dezembro de 1840.....	9.308,7014	
	145.930,7291	

OBSERVAÇÕES.

A cobrança da divida activa procede das seguintes rendas :

Siza dos bens de raiz.....	1.838,7558
Rendas não classificadas.....	1.000,7000
Dizimo do gado.....	110,7000
Dito de miunças.....	66,7898
	3.015,7456

RECEITA DA PROVINCIA DE PERNAMBUCO NO EXERCICIO DE 1840 — 1844.

DENOMINAÇÃO DAS RENDAS.	ARRECADADA.	POR ARRECADADA R.
ORDINARIA.		
<i>Importação.</i>		
Direitos de 15 por cento de consumo.....	1.180.985,7912	
Ditos de 50 por cento da polvora.....	23.455,7191	
Ditos de 30 por cento do chá.....	22.559,7200	
Ditos de 33 $\frac{1}{2}$ sobre hebidas espirituosas.....	84.110,7075	
Ditos de 2 por cento de reexportação.....	1.361,7343	
Ditos de 2 por cento de baldeação.....	131,7490	
Expediente d'Alfandega.....	126.799,7067	
Armazenagem da dita.....	5.622,7550	
Premio de assignados.....	25.306,7105	
Multas.....	5.455,7518	
Emolumentos de certidões.....	75,7160	
<i>Despacho Marítimo.</i>		
Ancoragem.....	75.713,7745	
15 por cento das embarcações estrangeiras que passao a nacionaes.....	1.425,7000	
<i>Exportação.</i>		
Direitos de 7 por cento de Consulado de sahida.....	412.529,7014	
Ditos de 2 por cento dito.....	4.778,7873	
Multas.....	118,7475	
Emolumentos de certidões.....	202,7640	
<i>Interior.</i>		
Foros de terrenos de marinhas.....	40,7477	
Matriculas dos Cursos Juridicos.....	7.782,7400	
Correio.....	3.622,7695	
Siza dos bens de raiz.....	93.578,7990	
Dizima da Chancellaria.....	1.003,7442	
Novos e velhos direitos.....	6.855,7989	
Cobrança de divida activa.....	24.274,7238	
Segunda decima das Corporações de mão morta.....	4.446,7772	
Laudemios.....	411,7172	
Renda de proprios nacionaes.....	3.139,7310	
Sello de letras ajuizadas.....	1.974,7208	
Emolumentos de certidões.....	5,7580	
EXTRAORDINARIA.		
Reposições e restituições.....	1.323,7212	
Dons gratuitos.....	94,7170	
Rendimento de Arsenaes.....	4.229,7007	
Venda de generos.....	467,7300	
Indemnisação de arrecadação da receita provincial.....	646,7707	
Dita dita das rendas com applicação especial.....	2.712,7438	
Dita pela medição de terrenos de marinhas.....	14,7240	
Ditas diversas.....	147,7830	
Escusas do serviço militar.....	400,7000	
Rendimento eventual.....	1.343,7390	
DEPOSITOS.		
Ausentes.....	1.304,7745	
Limpa d'Alfandega.....	7,7553	
Sem distincção.....	250,7022	
Salario de africanos.....	1.870,7200	
MOVIMENTO DE FUNDOS.		
Cobrança executiva de letras e escriptos.....	2.791,7077	
Indemnisação de huma nota falsa.....	20,7000	
Remessa do Thesouro Publico em notas de 10 rs. para substituição de outras do mesmo valor.....	150.000,7000	

DENOMINAÇÃO DAS RENDAS.	ARRECADADA.	POR ARRECADAR.
Remessa da Provincia da Parahiba em notas de 500 D rs. por indemnisação de igual quantia remettida em notas de 20 D rs. e 10 D rs.....	15.000 D 000	
Rendas provinciaes indevidamente entradas na caixa geral.....	3 D 750	
Saldo de diversos responsaveis.....	290 D 666	
Supprimimento do exercicio de 1839 — 40.....	85.028 D 073	
	2.385.709 D 011	
RECAPITULAÇÃO.		
Ordinaria... { Importação.....	1.475.861 D 611	
{ Despacho Maritimo.....	77.138 D 745	
{ Exportação.....	417.629 D 002	
{ Interior.....	147.135 D 273	
Extraordinaria.....	2.117.764 D 631	
Depositos.....	11.378 D 294	
	3.432 D 520	
Movimento de Fundos.....	2.132.575 D 445	
Saldo em 31 de Dezembro de 1840.....	253.133 D 566	
	265.531 D 915	
	2.651.240 D 926	

OBSERVAÇÕES.

A cobrança da divida activa procede das seguintes rendas.

Segunda decima das Corporações de mão morta.....	1.668 D 272
Siza dos bens de raiz.....	7.615 D 538
Taxa dos escravos.....	361 D 000
Novos e velhos direitos.....	68 D 297
Meia siza dos escravos.....	379 D 750
Sello de heranças e legados.....	3.825 D 141
Decima urbana.....	608 D 310
Dizima da Chancellaria.....	801 D 649
Renda de proprios nacionaes.....	1.970 D 721
Dizimo do gado.....	6.922 D 420
Correio.....	53 D 140
	24.274 D 238

RECEITA DA PROVINCIA DA PARAÍBA DO NORTE NO EXERCÍCIO DE 1840 — 1841.

DENOMINAÇÃO DAS RENDAS.	ARRECADADA.	POR ARRECADAR.
ORDINARIA.		
<i>Importação.</i>		
Direitos de 15 por cento de consumo.....	12.108,7838	
Ditos de 50 por cento da polvora.....	2.250,0000	
Ditos de 33 $\frac{1}{2}$ por cento sobre bebidas espirituosas.....	1.761,7443	
Ditos de $\frac{1}{2}$ por cento dos generos nacionaes.....	259,7246	
Expediente d'Alfandega.....	10.428,7569	
Armazenagem da dita.....	70,7832	
Premio de assignados.....	339,7320	
Multas.....	36,7125	
Emolumentos de certidões.....	15,7840	
<i>Despacho Maritimo.</i>		
Ancoragem.....	4.769,7353	
<i>Exportação.</i>		
Direitos de 7 por cento de Consulado de sahida.....	53.344,7293	
Ditos de 2 por cento dito.....	191,7995	
Capatazias do Consulado.....	1.021,7340	
Emolumentos de certidões.....	3,7080	
<i>Interior.</i>		
Correio.....	729,7179	
Siza dos bens de raiz.....	3.964,7124	1.000,7000
Dizima da Chancellaria.....	7,7100	
Novos e velhos direitos.....	2.721,7245	60,7000
Cobrança de divida activa.....	5.945,7958	
Segunda decima das Corporações de mão morta.....		200,7000
Renda de proprios nacionaes.....	99,7000	109,7100
Sello de letras ajuizadas.....	143,7452	15,7000
Rendas nao classificadas.....	200,7000	
EXTRAORDINARIA.		
Reposições e restituções.....	172,7260	
Agio de moedas e metaes.....	98,7466	
Venda de generos.....	110,7680	
DEPOSITOS.		
Ausentes.....	241,7133	
Emolumentos de patentes militares.....	28,7000	
MOVIMENTO DE FUNDOS.		
Cobrança de letras.....	590,7000	
Indemnisação de despezas feitas com as rendas applicadas ao resgate do papel.....	1.339,7761	
Passagens de huns para outros cofres.....	8.922,7600	
Suppimento da Provincia de Pernambuco.....	3.365,7151	
Dito do exercicio de 1839—40.....	16.100,7000	
Ditos particulares provenientes da contribuição do Monte Pio dos servidores do Estado.....	544,7484	
	131.915,7867	1.384,7100
RECAPITULAÇÃO.		
Ordinaria.. (Importação.....	27.270,7213	
(Despacho Maritimo.....	4.769,7353	
(Exportação.....	54.560,7708	
(Interior.....	13.803,7058	1.384,7100
	100.403,7332	1.384,7100

DENOMINAÇÃO DAS RENDAS.	ARRECADADA.	POR ARRECADAR.
Extraordinaria.....	381,7406	
Depositos.....	269,7133	
	101.053,7871	1.384,7100
Movimento de Fundos.....	30.861,7996	
Saldo em 31 de Dezembro de 1840.....	9.010,7588	
	140.926,7455	

OBSERVAÇÕES.

A cobrança da divida activa procede do seguinte:

RENDAS GERAES.

Segunda decima das Corporações de mão morta.....	75,7167	
Siza dos bens de raiz.....	1.209,7660	
Taxa dos escravos.....	2,7000	
Novos e velhos direitos.....	117,7240	
Dizimo de miunças.....	96,7880	
Imposto sobre carnes verdes.....	129,7540	
Decima urbana.....	20,7418	
Dizimo do gado.....	4.174,7800	
Propinas para obra pia.....	26,7420	
Ditas para munições de guerra.....	47,7160	
Sello de letras ajuizadas.....	13,7130	
		5.912,7415
METADE DE RENDAS PROVINCIAES ANTERIORES AO 1.º DE JULHO DE 1836.		
Decima urbana.....		33,7543
		5.945,7958

RECEITA DA PROVINCIA DO RIO GRANDE DO NORTE NO EXERCICIO DE 1840—1844.

DENOMINAÇÃO DAS RENDAS.	ARRECADADA.	POR ARRECADAR.
ORDINARIA.		
<i>Importação.</i>		
Direitos de 15 por cento de consumo.....	21,5699	
Ditos de 1/2 por cento de generos nacionaes.....	38,5665	
Expediente d'Alfandega	1,036,5136	
Multas	150,5000	
<i>Despacho Maritimo.</i>		
Ancoragem	139,5105	
<i>Exportação.</i>		
Emolumentos de certidões	5,5160	
<i>Interior.</i>		
Foros de terrenos de marinhas.....	5,5059	30,5765
Correio.....	88,5760	
Siza dos bens de raiz.....	997,5359	279,5955
Dízima da Chancellaria.....	5,5585	
Novos e velhos direitos.....	20,5000	
Cobrança de divida activa	5,736,5181	
Segunda decima das Corporações de mão morta.....		10,5800
Renda de proprios nacionaes.....	78,5000	40,5500
EXTRAORDINARIA.		
Reposições e restituições.....	1,173,5544	
Venda de generos.....	84,5600	
Escusas do serviço militar.....	1,200,5000	
DEPOSITOS.		
Ausentes.....	235,5409	
MOVIMENTO DE FUNDOS.		
Saques sobre o Thesouro Publico.....	15,5520	
Ditos sobre a Provincia de Pernambuco.....	49,245,5725	
Supprimento do exercicio de 1839—40.....	7,000,5000	
Ditos particulares.....	2,800,5000	
	70,076,5507	362,5020
RECAPITULAÇÃO.		
Ordinaria. { Importação.....	1,246,5500	
{ Despacho Maritimo	139,5105	
{ Exportação.....	5,5160	
{ Interior.....	6,930,5944	362,5020
Extraordinaria.....	8,321,5709	362,5020
Depositos.....	2,458,5144	
	235,5409	
	11,015,5262	362,5020
Movimento de Fundos.....	59,061,5245	
Saldo em 31 de Dezembro de 1840.....	43,5616	
	70,120,5123	

RECEITA DA PROVINCIA DO CEARA' NO EXERCICIO DE 1840 — 1841.

DENOMINAÇÃO DAS RENDAS.	ARRECADADA.	POR ARRECADAR.
ORDINARIA.		
<i>Importação.</i>		
Direitos de 15 por cento de consumo.....	31.612,7064	
Ditos de 50 por cento da polvora.....	2.936,7250	
Ditos de 33 $\frac{1}{2}$ por cento sobre bebidas espirituosas.....	2.207,7388	
Ditos de $\frac{1}{2}$ por cento de generos nacionaes.....	315,7967	
Expediente d'Alfandega.....	10.211,7521	
Armazenagem da dita.....	29,7975	
Premio de assignados.....	643,7297	
<i>Despacho Maritimo.</i>		
Ancoragem.....	2.756,7660	
<i>Exportação.</i>		
Direitos de 7 por cento de consulado de sahida.....	18.432,7671	
Capatazias do Consulado.....	375,7355	
<i>Interior.</i>		
Foros de terrenos de marinhas.....	22,7500	
Correio.....	1.009,7835	
Siza dos bens de raiz.....	1.849,7683	374,7752
Novos e velhos direitos.....	894,7800	
Cobrança de divida activa.....	234,7519	
Renda de proprios nacionaes.....	114,7933	
Sello de letras ajuizadas.....	6,7204	16,7165
Emolumentos de certidões.....	29,7040	
Rendas não classificadas.....	403,7600	
EXTRAORDINARIA.		
Alcançes de thesoureiros e recebedores.....	239,7971	
Reposições e restituções.....	9.825,7222	
Venda de generos.....	367,7100	
DEPOSITOS.		
Ausentes.....	348,7990	
Emolumentos de patentes militares.....	5,7620	
Sem distincção.....	130,7887	
MOVIMENTO DE FUNDOS.		
Saques sobre o Thesouro Publico.....	105.114,7676	
Ditos sobre a Provincia de Pernambuco.....	24.924,7869	
Supprimentos da dita.....	30.000,7000	
Ditos do exercicio de 1839 — 1840.....	6.580,7586	
Ditos particulares.....	2.730,7000	
	254.354,7183	390,7917
RECAPITULAÇÃO.		
Ordinaria.. { Importação.....	47.956,7462	
{ Despacho Maritimo.....	2.756,7660	
{ Exportação.....	18.808,7026	390,7917
{ Interior.....	4.565,7114	
Extraordinaria.....	74.086,7262	390,7917
Depositos.....	10.432,7293	
	485,7497	
	85.004,7052	390,7917

DENOMINAÇÃO DAS RENDAS.	ARRECADADA.	POR ARRECADAR.
Movimento de Fundos.....	169.350,7131	
Saldo em 31 de Dezembro de 1840.....	23.150,7012	
	277.504,7195	

OBSERVAÇÕES.

A cobrança da divida activa procede das seguintes rendas:

Dizimos do gado e de miunças..... 234,7519

RECEITA DA PROVINCIA DO PIAUHY NO EXERCICIO DE 1840 — 1841.

DENOMINAÇÃO DAS RENDAS.	ARRECADADA.	POR ARRECADAR.
ORDINARIA.		
<i>Importação.</i>		
Direitos de 15 por cento de consumo.....		83,7337
Ditos de 30 por cento do chá.....		3,7570
Ditos de 33½ por cento de bebidas espirituosas.....		22,7500
Ditos de ½ por cento de generos nacionaes.....		514,7423
Expediente d'Allandega.....		1.520,7451
Armazenagem da dita.....		2,7253
<i>Despacho Marítimo.</i>		
Ancoragem.....		172,7564
<i>Exportação.</i>		
Direitos de 7 por cento de Consulado de sahida.....		68,7600
Capatazias do Consulado.....		212,7110
<i>Interior.</i>		
Correio.....	82,7370	
Siza dos bens de raiz.....	1.171,7890	893,7469
Dizima da Chancellaria.....		14,7400
Novos e velhos direitos.....	566,7720	131,7544
Cobrança de divida activa.....	23.338,7604	
2.ª decima das Corporações de mão morta.....		28,7684
Renda de proprios nacionaes.....	15.879,7125	
Sello de letras ajuizadas.....		17,7768
Emolumentos de certidões.....		22,7560
EXTRAORDINARIA.		
Alcances de thesoueiros e recebedores.....	5.054,7328	
Reposições e restituções.....	485,7126	
Dons gratuitos.....	7.054,7099	
Agio de moedas e metaes.....	1.073,7983	
Premio de letras.....	880,7305	
Venda de gencros.....	895,7650	
Rendimento eventual.....	7.242,7893	
DEPOSITOS.		
Ausentes.....	25,7618	
MOVIMENTO DE FUNDOS.		
Cobrança executiva de letras.....	10.577,7009	
Passagens da huns para outros cofres.....	14.307,7635	
Supprimento do Thesouro Publico.....	152.237,7746	
Dito da Provincia da Bahia.....	40.000,7000	
Dito da dita do Maranhão.....	20.028,7910	
Dito da caixa provincial.....	3.863,7156	
Dito do exercicio de 1839—40.....	15.870,7820	
Ditos particulares.....	2.194,7000	
	322.829,7987	3.708,7233
RECAPITULAÇÃO.		
Ordinaria { Importação.....		2.146,7534
{ Despacho Marítimo.....		172,7564
{ Exportação.....		280,7710
{ Interior.....	41.038,7709	1.108,7425
	41.038,7709	3.708,7233

DENOMINAÇÃO DAS RENDAS.	ARRECADADA.	POR ARRECADAR.
Extraordinaria	22.686,7384	
Depositos.....	25,7618	
	63.750,7711	3.708,7233
Movimento de Fundos.....	259.079,7276	
Saldo em 31 de Dezembro de 1840.....	41.462,7918	
	364.292,7905	

OBSERVAÇÕES.

A cobrança da divida activa procede do seguinte:

RENDAS GERAES.

Sisa dos bens de raiz.....	6,7983	
Passagem de rios.....	50,7000	
Decima urbana.....	265,7642	
Renda de proprios nacionaes.....	472,7640	
Dizimo do gado.....	22.539,7439	
		23.334,7704
		3,7900
		23.338,7604

METADE DE RENDAS PROVINCIAES ANTERIORES AO 1.º DE JULHO DE 1836.

Decima urbana.....		3,7900
		23.338,7604

RECEITA DA PROVINCIA DO MARANHÃO NO EXERCICIO DE 1840—1841.

DENOMINAÇÃO DAS RENDAS.	ARRECADADA.	POR ARRECADAR.
ORDINARIA.		
<i>Importação.</i>		
Direitos de 15 por cento de consumo.....	526.162,7158	
Ditos de 50 por cento da polvora.....	7.922,7212	
Ditos de 50 por cento do chá.....	4.626,7100	
Ditos de 33½ por cento sobre bebidas espirituosas.....	54.851,7519	
Ditos de 2 por cento de reexportação.....	281,7053	
Ditos de 2 por cento de baldeação.....	30,7336	
Ditos de 13 por cento addicionaes de reexportação e baldeação para a Costa da Africa.....	32,7693	
Ditos de ½ por cento de generos nacionaes.....	4.616,7961	
Expediente da Alfandega.....	56.872,7024	
Armazenagem da dita.....	1.554,7622	
Premio de assignados.....	10.493,7528	
Multas.....	1.146,7854	
<i>Despacho Maritimo.</i>		
Ancoragem.....	23.114,7732	
15 por cento das embarcações estrangeiras que passão a nacionaes.....	330,7000	
<i>Exportação.</i>		
Direitos de 7 por cento de Consulado de sahida.....	147.303,7666	
<i>Interior.</i>		
Foros de terrenos de marinhas.....	7,7592	
Correio.....	2.876,7368	
Sisa dos bens de raiz.....	24.476,7568	
Dizima da Chancellaria.....	298,7007	
Novos e velhos direitos.....	4.602,7083	
Cobrança de divida activa.....	14.748,7648	
Renda de proprios nacionaes.....	2.531,7839	
Sello de letras ajuizadas.....	750,7009	
Emolumentos de certidões.....	71,7760	
EXTRAORDINARIA.		
Reposições e restituições.....	4.538,7728	
Dons gratuitos.....	638,7803	
Agio de moedas e metaes.....	352,7919	
Venda de proprios nacionaes.....	10.318,7297	
Premio de letras.....	120,7959	
Indemnisação pela medição de terrenos de marinhas.....	51,7344	
DEPOSITOS.		
Ausentes.....	27,7000	
Limpas da Alfandega.....	628,7407	
MOVIMENTO DE FUNDOS.		
Cobrança executiva de letras.....	3.194,7558	
Indemnisação de supprimento do exercicio de 1839—1840.....	30,7808	
Dita de despezas com arrecadação das rendas applicadas ao resgate do papel.....	9.076,7067	
Remessas do Thesouro Publico.....	100.000,7000	
SalDOS de diversos responsaveis.....	135,7859	
Supprimento do Thesouro Publico por saques a favor de Henrique e João Moon e Comp.....	125.994,7648	
Dito da Provincia da Bahia.....	40.000,7000	
Dito da dita de Pernambuco.....	160.000,7000	
Dito do cofre de rendas applicadas á amortisação do papel.....	97.181,7207	
Dito do exercicio de 1841—1842.....	174.464,7407	
	1.616.455,7343	

DENOMINAÇÃO DAS RENDAS.	ARRECADADA.	POR ARRECADAR.
RECAPITULAÇÃO.		
Ordinaria.. { Importação	668.590,7060	
{ Despacho Marítimo.....	23.444,7732	
{ Exportação.....	147.303,7666	
{ Interior.....	50.362,7874	
Extraordinaria.....	889.701,7332	
Depositos.....	16.021,7050	
	655,7407	
Movimento de Fundos.....	906.377,7789	
Saldo em 31 de Dezembro de 1840.....	710.077,7554	
	9.079,7496	
	1.625.534,7839	

OBSERVAÇÕES.

A cobrança da dívida activa procede das seguintes rendas.

2. ^a decima das Corporações de mão morta.....	27,7000
Imposto sobre lojas.....	262,7600
Sisa dos bens de raiz.....	2.538,7104
Novos e velhos direitos.....	109,7642
Meia sisa dos escravos.....	25,7750
Sello de heranças e legados.....	6.497,7976
Decima urbana.....	142,7869
Dizima da Chancellaria.....	7,7150
Foros de terrenos de marinhas.....	18,7540
Renda de proprios nacionaes.....	141,7000
Dizimo do gado.....	304,7800
Imposto sobre caixeiros estrangeiros.....	975,7000
Venda de proprios nacionaes.....	1.212,7343
Premio de letras.....	890,7027
Productos de fianças de direitos.....	791,7913
Alcances de thesoureiros e recebedores.....	807,7784
Laudemios.....	3,7150
	14.748,7648

RECEITA DA PROVINCIA DO PARÁ NO EXERCICIO DE 1840—1844.

DENOMINAÇÃO DAS RENDAS.	ARRECADADA.	POR ARRECADAR.
ORDINARIA.		
<i>Importação.</i>		
Direitos de 15 por cento de consumo.....	42.712,7398	468,7198
Ditos de 50 por cento da polvora.....	562,7500	
Ditos de 50 por cento do chá.....	1.398,7451	
Ditos de 33½ por cento sobre bebidas espirituosas.....	5.806,7497	
Ditos de 2 por cento de reexportação.....	164,7668	
Ditos de 2 por cento de baldeação.....	64,7000	
Ditos de ½ por cento de generos nacionaes.....	418,7013	
Expediente d'Alfandega.....	24.565,7718	
Armazenagem da dita.....	539,7956	
Premio de assignados.....	2.805,7499	14,7045
Multas.....	434,7943	
DESPACHO MARITIMO.		
Ancoragem.....	14.269,7800	
15 por cento das embarcações estrangeiras que passam a nacionaes.....	225,7000	
<i>Exportação.</i>		
Direitos de 7 por cento de Consulado de sahida.....	74.625,7080	
Capatazias do Consulado.....	2.494,7005	
<i>Interior.</i>		
Foros de terrenos de marinhas.....	251,7050	
Correio.....	1.574,7655	
Sisa dos bens de raiz.....	9.297,7327	
Dizima da Chancellaria.....	16,7149	
Novos e velhos direitos.....	2.751,7481	
Cobrança de divida activa.....	8.506,7746	
2.ª decima das Corporações de mão morta.....	10,7290	141,7050
Renda de proprios nacionaes.....	226,7185	
Sello de letras ajuizadas.....	73,7096	
Emolumentos de certidões.....	61,7960	
EXTRAORDINARIA.		
Alcances de thesoureiros e recebedores.....	2.982,7458	2.163,7903
Reposições e restituções.....	596,7130	
Dons gratuitos.....	234,7540	
Rendimento de Arsenaes.....	12.621,7110	
Contribuição do monte pio.....	32,7200	
Indemnisação da arrecadação da receita municipal.....	318,7558	
Ditas diversas.....	4.742,7177	
Rendimento eventual.....	375,7962	
DEPOSITOS.		
Ausentes.....	1.073,7144	
MOVIMENTO DE FUNDOS.		
Cobrança de letras e bilhetes.....	128.684,7558	
Diferença no saldo da caixa geral de 1836—1837 para 1837—1838, e no da caixa especial de 1836—1837 e 1838—1839.....	1.562,7275	
Indemnisação de supprimentos feitos á caixa provincial.....	2.787,7544	
Passagens de huns para outros cofres.....	78.756,7409	
Remessas da Provincia da Bahia.....	160.000,7000	
SalDOS de diversos responsaveis.....	387,7751	
Supprimento da caixa provincial.....	8.068,7836	

DENOMINAÇÃO DAS RENDAS.	ARRECADADA.	POR ARRECADAR.
Dito do cofre das rendas applicadas á amortisação do papel pelo corrente exercicio.....	50.705,7257	
Dito do cofre de 1 por cento de armazenagem.....	8.511,7395	
Dito pelo dito de 1839—1840.....	3.034,7480	
Dito do exercicio de 1841—1842.....	62.251,7132	
Ditos particulares.....	27.000,7000	
	56,7000	
	686.386,7251	2.787,7196
RECAPITULAÇÃO.		
Ordinaria. { Importação.....	79.472,7643	482,7243
{ Despacho Maritimo.....	14.494,7800	
{ Exportação.....	77.119,7085	
{ Interior.....	22.768,7939	141,7050
Extraordinaria.....	193.855,7467	623,7293
Depositos.....	21.903,7135	2.163,7903
	1.073,7144	
Movimento de Fundos.....	216.831,7746	2.787,7196
Saldo em 31 de Dezembro de 1840.....	469.554,7505	
	170.694,7654	
	857.080,7905	

OBSERVAÇÕES.

A cobrança da divida activa procede das seguintes rendas.

2.ª decima das Corporações de mão morta.....	101,7590
Imposto sobre lojas.....	125,7200
Dito sobre barcos do interior.....	38,7400
Sisa dos bens de raiz.....	1.072,7390
Dizimo de miunças.....	358,7044
Imposto de 20 por cento n'aguardente.....	19,7500
Meia sisa dos escravos.....	62,7250
Sello do papel.....	3,7310
Decima urbana.....	526,7009
Foros de terrenos de marinhas.....	785,7787
Renda de proprios nacionaes.....	613,7837
Ditas não classificadas.....	29,7960
Subsidio litterario.....	302,7894
Dizimo do gado.....	3.667,7965
Imposto sobre caixeiros estrangeiros.....	30,7000
Reposições e restituções.....	769,7610
	8.506,7746

RECEITA DA PROVINCIA DE S. PAULO NO EXERCICIO DE 1840 — 1841.

DENOMINAÇÃO DAS RENDAS.	ARRECADADA.	POR ARRECADAR.
ORDINARIA.		
<i>Importação.</i>		
Direitos de 15 por cento de consumo.....	56.081,7907	
Ditos de 33½ por cento sobre bebidas espirituosas.....	13.755,7054	
Ditos de 2 por cento de reexportação.....	192,7017	
Ditos de ½ por cento de generos nacionaes.....	1.024,7864	
Expediente d'Alfandega.....	55.264,7035	
Armazenagem da dita.....	172,7373	
Premio de assignados.....	1.232,7869	
Multas.....	733,7415	
Emolumentos de certidões.....	1,7600	
DESPACHO MARITIMO.		
Ancoragem.....	32.044,7870	
15 por cento das embarcações estrangeiras que passão a nacionaes.....	1.275,7000	
<i>Exportação.</i>		
Direitos de 7 por cento de Consulado de sahida.....	90.746,7824	
Capatazias do Consulado.....	64,7950	
INTERIOR.		
Foros de terrenos de marinhas.....	4,7374	
Matricula do Curso Juridico.....	2.867,7200	
Correio.....	7.453,7280	
Sisa dos bens de raiz.....	103.423,7884	
Dizima da Chancellaria.....	29,7292	
Novos e velhos direitos.....	3.645,7810	
Cobrança de divida activa.....	22.126,7214	
2.ª decima das Corporações de mão morta.....	1.472,7649	
Premios de depositos publicos.....	10,7501	
Renda de proprios nacionaes.....	698,7166	
Sello de letras ajuizadas.....	362,7224	
Emolumentos de certidões.....	29,7480	
Rendas não classificadas.....	734,7617	
Dizimo de importação (renda do Municipio da Côte).....	160,7750	
EXTRAORDINARIA.		
Alcances de thesoureiros e recebedores.....	60,7000	
Reposições e restituições.....	1.385,7429	
Rendimento de Arsenaes.....	193,7200	
Contribuição do monte pio.....	162,7704	
Indemnisações.....	45,7000	
Escusas do serviço militar.....	2.000,7000	
Rendimento eventual.....	135,7072	
DEPOSITOS.		
Ausentes.....	2.630,7567	
Limpa d'Alfandega.....	34,7142	
Depositos de collectores e particulares.....	82.638,7484	
Emolumentos de patentes militares.....	13,7360	
Serviço de africanos livres.....	60,7000	
MOVIMENTO DE FUNDOS.		
Cobrança de letras e bilhetes.....	4.407,7877	
Passagens de huns para outros cofres.....	39.441,7718	
Remessas do Thesouro Publico.....	152.558,7780	
Saldo de diversos responsaveis.....	30,7600	
Saques sobre o Thesouro Publico.....	5.527,7924	
Supprimento feito á caixa geral pelo ex-Presidente Raphael Tobias de Aguiar.....	20.000,7000	
Dito dito pelo mesmo á caixa dos supprimentos da divisão militar do Rio Negro.....	20.000,7000	
Dito feito pelo encarregado do Arsenal de marinha em Santos.....	9,7120	
	726.942,7196	

DENOMINAÇÃO DAS RENDAS.	ARRECADADA.	POR ARRECADAR.
RECAPITULAÇÃO.		
Ordinaria.. { Importação.....	128.458,7134	
{ Despacho Maritimo.....	33.319,7870	
{ Exportação.....	90.811,7774	
{ Interior.....	143.018,7441	
Extraordinaria.....	395.608,7219	
Depositos.....	3.981,7405	
	85.376,7553	
Movimento de Fundos.....	484.966,7177	
Saldo em 31 de Dezembro de 1840.....	241.976,7019	
	8.054,7558	
	734.996,7754	

OBSERVAÇÕES.

A cobrança da divida activa procede das seguintes rendas:

2. ^a decima das Corporações de mão morta.....	145,7961
Imposto sobre lojas.....	418,7837
Siza dos bens de raiz.....	20.494,7726
Novos e velhos direitos.....	7,7400
Imposto de 20 por cento n'aguardente.....	2,7500
Sello de heranças e legados.....	782,7429
Decima urbana.....	141,7657
Renda de proprios nacionaes.....	139,7714
	22.126,7214

RECEITA DA PROVINCIA DE SANTA CATHARINA NO EXERCICIO DE 1840 — 1841.

DENOMINAÇÃO DAS RENDAS.	ARRECADADA.	POR ARRECADAR.
ORDINARIA.		
<i>Importação.</i>		
Direitos de 15 por cento de consumo	19.894,7592	
Ditos de 50 por cento do chá.....	385,7600	
Ditos de 33½ por cento sobre bebidas espirituosas.....	887,7939	
Ditos de ½ por cento de generos nacionaes.....	638,7671	
Expediente d'Alfandega.....	10.052,7013	
Armazenagem da dita.....	61,7194	
Premio de assignados.....	206,7282	
Multas.....	293,7000	
<i>Despacho Marítimo.</i>		
Ancoragem.....	6.664,7060	
15 por cento das embarcações estrangeiras que passam a nacionaes.....	1.338,7103	
<i>Exportação.</i>		
Direitos de 7 por cento de Consulado de sahida.....	5.088,7827	
Ditos de 15 por cento nos couros (S. Pedro).....	1.717,7736	
Capatazias do Consulado.....	523,7740	
INTERIOR.		
Foros de terrenos de marinhas.....	158,7224	158,7531
Correio.....	807,7866	
Siza dos bens de raiz.....	9.784,7299	
Dizima da Chancellaria.....	211,7373	
Novos e velhos direitos.....	428,7832	
Cobrança de divida activa.....	233,7427	9,7514
2.ª decima das Corporações de mão morta.....	22,7996	
Direito da Chancellaria das mesmas.....	80,7000	
Laudemios.....	173,7570	
Renda de proprios nacionaes.....	40,7518	
Sello de letras ajuizadas.....	2,7520	
Emolumentos de certidões.....	13,7520	
EXTRAORDINARIA.		
Reposições e restituições.....	1.286,7418	
Venda de proprios.....	3.256,7081	
Venda de generos.....	409,7437	
DEPOSITOS.		
Ausentes.....	2.560,7002	
Salario de operarios livres.....	53,7140	
MOVIMENTO DE FUNDOS.		
Indemnisação de 3 notas falsas de 10,7 rs.....	30,7000	
Remessas do Thesouro Publico.....	145.000,7000	
Ditas em generos pela Intendencia da Marinha da Côte.....	25.338,7810	
Saldo da extincta Brigada sujeito ao pagamento de etape e outras despezas..	4.427,7256	
Saques sobre o Thesouro Publico.....	279.187,7959	
Supprimento do dito (1 por cento de armazenagem).....	1.344,7010	
Dito do exercicio 1841—1842.....	2.590,7000	
	525.183,7815	168,7045
RECAPITULAÇÃO.		
Ordinaria. { Importação.....	32.419,7291	
{ Despacho Marítimo.....	8.002,7163	
{ Exportação.....	7.332,7303	
{ Interior.....	11.956,7945	168,7045
	59.710,7702	168,7045

DENOMINAÇÃO DAS RENDAS.	ARRECADADA.	POR ARRECADAR.
Extraordinaria	4.951,936	
Depositos	2.613,142	
	67.275,780	168,045
Movimento de Fundos	457.908,035	
Saldo em 31 de Dezembro de 1840	6.988,194	
	532.172,009	

OBSERVAÇÕES.

A cobrança da divida activa procede das seguintes rendas:

2. ^a decima das Corporações de mão morta	9,514
Imposto sobre lojas	25,200
Dito sobre carnes verdes	12,560
Dito de 20 por cento n'aguardente	8,784
Sello de heranças e legados	26,833
Decima urbana	660
Foros de terrenos de marinhas	123,334
Renda de proprios nacionaes	24,622
Subsidio litterario	1,920
	233,427

RECEITA DA PROVINCIA DE S. PEDRO NO EXERCICIO DE 1840 — 1841.

DENOMINAÇÃO DAS RENDAS.	ARRECADADA.	POR ARRECADAR.
ORDINARIA.		
<i>Importação.</i>		
Direitos de 15 por cento de consumo.....	142.235,00	52
Ditos de 50 por cento da polvora.....	2,00	25
Ditos de 50 por cento do chá.....	1.141,00	850
Dito de 33½ sobre bebidas espirituosas.....	38.387,00	217
Ditos de 2 por cento de reexportação.....	504,00	762
Ditos de ½ por cento de generos nacionaes.....	2.436,00	754
Expediente d'Alfandega.....	64.331,00	805
Armazenagem da dita.....	669,00	891
Premio d'assignados.....	3.146,00	250
Multas.....	974,00	678
<i>Despacho Maritimo.</i>		
Ancoragem.....	10.491,00	750
<i>Exportação.</i>		
Direitos de 7 por cento de Consulado de salida.....	9.492,00	840
Ditos de 2 por cento dito.....	10.935,00	794
Ditos de 15 por cento nos couros.....	151.460,00	110
Premio de assignados.....	1.137,00	723
Capatazias do Consulado.....	562,00	628
<i>Interior.</i>		
Correio.....	621,00	745
Siza dos bens de raiz.....	18.229,00	100
Dizima da Chancellaria.....	5,00	54
Novos e velhos direitos.....	3.221,00	020
Cobrança de divida activa.....	2.159,00	948
2.ª decima das Corporações de mão morta.....	24,00	300
Sello de letras ajuizadas.....	149,00	240
Emolumentos de certidões.....	99,00	220
Rendas não classificadas.....	1.021,00	000
Dizimo de importação (renda do Municipio da Côrte.....	346,00	689
EXTRAORDINARIA.		
Reposições e restituições.....	627,00	790
Premio de letras (sacadas sobre o Thesouro).....	267.670,00	922
Venda de generos.....	156,00	000
Indemnisação da arrecadação da receita provincial.....	16.896,00	885
Dita diversas.....	1.894,00	112
Escusas do serviço militar.....	1.200,00	000
Rendimento eventual.....	468,00	470
DEPOSITOS.		
Ausentes.....	2.113,00	002
Espolio de hum soldado.....	17,00	960
Salario de africanos livres.....	46,00	500
MOVIMENTO DE FUNDOS.		
Diferença entre o saldo dado por esta Thesouraria no exercicio findo e o que ella passou para o corrente.....	486.696,00	991
Indemnisação de supprimentos feitos á caixa provincial.....	177,00	000
Dita de despezas com a arrecadação das rendas applicadas ao resgate do papel.....	46,00	027
Passagens de huns para outros cofres.....	10.453,00	640
Remessas da Côrte em generos para o Arsenal da Marinha.....	21.886,00	040
Dita d'Alfandega do Rio Grande em dinheiro.....	33.611,00	633
Saldos de diversos responsaveis.....	2.786,00	376
Saques sobre o Thesouro Publico.....	2.973.316,00	957
Supprimento do cofre de 1 por cento de armazenagem adicional.....	5.270,00	215
Dito de generos pelo Arsenal de Guerra ao da Marinha.....	10.353,00	660
	4.299.409,00	165

DENOMINAÇÃO DAS RENDAS.	ARRECADADA.	POR ARRECADAR.
RECAPITULAÇÃO.		
Ordinaria.. { Importação.....	253.830,7284	
{ Despacho Maritimo.....	10.491,7750	
{ Exportação.....	173.589,7095	
{ Interior.....	25.877,7856	
Extraordinaria.....	463.788,7985	
Depositos.....	288.914,7179	
	2.177,7462	
Movimento de Fundos.....	754.880,7626	
Saldo em 31 de Dezembro de 1840.....	3.544.528,7539	
	151.903,7772	
	4.451.312,7937	

OBSERVAÇÕES.

A cobrança da divida activa procede das seguintes rendas:

RENDAS GERAES.

Siza dos bens de raiz.....	900,7000	
Novos e velhos direitos.....	23,7331	
Sello de letras ajuizadas.....	14,7462	
Dizimo de importação.....	994,7633	
Metade de rendas provinciaes anteriores ao 1.º de Julho de 1836.....		1.932,7426
		227,7522
		2.159,7948

RECEITA DA PROVINCIA DE MINAS NO EXERCICIO DE 1840—1841.

DENOMINAÇÃO DAS RENDAS.	ARRECADADA.	POR ARRECADAR.
ORDINARIA.		
<i>Interior.</i>		
Correio	1.272,715	
Siza dos bens de raiz	29.571,709	1.500,327
Dizima da Chancellaria	202,066	
Novos e velhos direitos	3.379,276	
Cobrança de divida activa	71.590,575	
Renda de proprios nacionaes	36,000	153,066
Sello de letras ajuizadas	6,187	
EXTRAORDINARIA.		
Alcances de thesoueiros e recebedores	939,643	
Reposições e restituções	950,371	
Agio de moedas e metaes	5.506,167	
Premio de letras	67,184	
Venda de generos	1.700,360	
5 por cento do resgate do cobre	20,600	
Escusas do serviço militar	800,000	
Rendimento do evento	253,832	
DEPOSITOS.		
Ausentes	10.948,834	
Emolumentos de patentes militares	50,120	
MOVIMENTO DE FUNDOS.		
Cobrança executiva de letras	150,000	
Indemnisação do supprimento ao exercicio de 1841—42	5.646,000	
Dita de ditos feitos á Provincia de Goyaz	322,000	
Dita de cadernos prestados a collectores	95,008	
Saldo de diversos responsaveis	880,794	
Supprimento do Thesouro Publico	81.517,618	
Dito do cofre de depositos e cauções	133.639,718	
Dito do exercicio de 1839—40	14.508,969	
	364.055,746	1.653,393
RECAPITULAÇÃO.		
Ordinaria — Interior	106.058,528	1.653,393
Extraordinaria	10.238,157	
Depositos	10.998,954	
	127.295,639	1.653,393
Movimento de Fundos	236.760,107	
Saldo em 31 de Dezembro de 1840	5,545	
	364.061,7291	

OBSERVAÇÕES.

A cobrança da divida activa procede das seguintes rendas :

RENDA GERAL.

Siza dos bens de raiz	20.644,796
Taxa dos escravos	4,000
Novos e velhos direitos	83,959
Imposto sobre carnes verdes	309,798
Meia siza dos escravos	581,616
Sello do papel	303,465
Dizima da Chancellaria	30,127
Correio	3.299,856
Imposto do Banco	128,000
Subsidio litterario	482,292

Terças partes de officios.....	818,090
Propinas para obra pia.....	25,730
Donativos de officios de justiça.....	1.721,340
Direitos de entrada para o interior.....	577,443
Dizimos.....	37.218,121
Sello de letras ajuizadas.....	19,193

METADE DE RENDAS PROVINCIAES ANTERIOR AO 1.º DE JULHO DE 1836.

Imposto sobre carnes verdes.....	71,040
Dito de 20 por cento n'aguardente.....	167,288
Meia siza dos escravos.....	430,803
Subsidio litterario.....	43,520
Sello de heranças e legados.....	1.043,488
Dizimos.....	2.829,610

67.004,826

4.585,749

71.590,575

RECEITA DA PROVINCIA DE GOYAZ NO EXERCICIO DE 1840 — 1841.

DENOMINAÇÃO DAS RENDAS.	ARRECADADA.	POR ARRECADAR.
ORDINARIA.		
<i>Interior.</i>		
Correio	402,7445	136,7187
Siza dos bens de raiz	839,7310	680,7674
Novos e velhos direitos	177,7242	12,7444
Cobrança de divida activa	1.988,7779	
Renda de proprios nacionaes	68,7220	36,7000
Rendas extinctas	18,7580	84,7170
EXTRAORDINARIA.		
Venda de proprios nacionaes	20,7640	
Dita de generos	1.546,7720	
DEPOSITOS.		
Ausentes	456,7990	
MOVIMENTO DE FUNDOS.		
Saques sobre o Thesouro Publico	43.446,7450	
Ditos pela substituição das notas de 10,7 e 20,7 feita com a renda geral ..	1.740,7000	
Supprimento do Thesouro Publico	23.875,7422	
Dito do cofre de rendas especiaes	5.786,7725	
Ditos do dito de depositos	700,7000	
	81.067,7523	949,7475
RECAPITULAÇÃO.		
Ordinaria. — Interior	3.494,7576	949,7475
Extraordinaria	1.567,7360	
Depositos	456,7990	
	5.518,7926	949,7475
Movimento de Fundos	75.548,7597	
Saldo em 31 de Dezembro de 1840	9.646,7562	
	90.714,7085	

RECEITA DA PROVINCIA DE MATO GROSSO NO EXERCICIO DE 1840 — 1841.

DENOMINAÇÃO DAS RENDAS.	ARRECADADA.	POR ARRECADAR.
ORDINARIA.		
<i>Importação.</i>		
Direitos pe 15 por cento de consumo.....	144,7450	
<i>Interior.</i>		
Correio.....	460,7835	
Siza dos bens de raiz.....	3.280,7427	
Novos e velhos direitos.....	185,7822	
Cobrança de divida activa.....	593,7460	
Renda de proprios nacionaes.....	2.619,7315	
EXTRAORDINARIA.		
Reposições e restituições.....	4.754,7507	
DEPOSITOS.		
Ausentes.....	643,7630	
MOVIMENTO DE FUNDOS.		
Diferença entre o saldo que deo esta Thesouraria em Junho de 1840 (no valor de 3.620,7119) e o que passa para este balanço como vindo de dito anno.....	1.152,7290	
Saques sobre o Thesouro Publico.....	232.152,7995	
Supprimento do exercicio de 1841—42.....	43.935,7833	
	289.923,7564	
RECAPITULUÇÃO.		
Ordinaria.. { Importação.....	144,7450	
{ Interior.....	7.139,7859	
Extraordinaria.....	7.284,7309	
Depositos.....	4.754,7507	
	643,7630	
Movimento de Fundos.....	12.682,7446	
Saldo em 31 de Dezembro de 1840.....	277.241,7118	
	4.347,7076	
	294.270,7640	

RECEITA DE LONDRES NO EXERCICIO DE 1840 — 1841.

	£s.	S.	D.	Réis ao cambio de 30 pence por 1 ^o £
ORDINARIA.				
<i>Interior.</i>				
Novos e velhos direitos	256	11	11	2.052,7767
EXTRAORDINARIA.				
Dividendo de apolices brasileiras resgatadas.....	4.260	34.080,7000
Retorno de premios de seguros.....	342	5	7	2.738,7233
MOVIMENTO DE FUNDOS.				
Diferença no saldo do exercicio findo, proveniente do cambio de 30,48 medio daquelle exercicio, e o de 30 medio do exercicio corrente.....	40,7912
Remessas do Thesouro em cambiaes.....	30.000	240.000,7000
Ditas do Encarregado de Negocios em Roma á Legação.....	151	8	1.211,7200
Recebido de Foster e Brothers.....	8.686	17	4	69.494,7933
Supprimento negociado com Rothschild e C. ^a	65.288	15	522.310,7000
Idem idem com Harrisson e C. ^a	15.000	120.000,7000
Idem com o producto de rendas especiaes (sisalha de cobre).....	2.199	8	5	17.595,7366
Idem negociado pelo Ministro.....	34.500	276.000,7000
Idem pela agencia na fórma do contracto.....	100.000	800.000,7000
Idem idem além do dito.....	60.772	16	2	486.182,7467
Idem pela Legação para pagamentos diplomaticos.....	145	10	10	1.164,7333
Saldo em 31 de Dezembro de 1840 (em poder da Legação).....	321.603	13	3	2.572.870,7211
	324	14	11	2.557,7054
	321.928	8	2	2.575.427,7265
RECAPITULAÇÃO.				
Ordinaria.....	256	11	11	2.052,7767
Extraordinaria.....	4.602	5	7	36.818,7233
Movimento de Fundos.....	316.744	15	9	2.533.999,7211
Saldo em 31 de Dezembro de 1840.....	321.603	13	3	2.572.870,7211
	324	14	11	2.557,7054
	321.928	8	2	2.575.427,7265

DESPEZA GERAL DO IMPERIO

NO

EXERCICIO

DE

1840 — 1841.

RECAPITULAÇÃO.	N.º das Tabelas.	PAGO.	
		Total.	Exercícios findos.
Ministerio do Imperio.....		2.356.212,7044	10.049,7139
Dito da Justiça.....		928.406,7443	3.707,7342
Dito de Estrangeiros.....		360.208,7686	6.982,7728
Dito da Marinha.....		3.314.918,7696	186.341,7688
Dito da Guerra.....		7.751.115,7748	525.673,7002
Dito da Fazenda.....		8.061.323,7876	413.733,7141
		22.772.185,7493	1.146.487,7040
Movimento de Fundos.....	113	15.653.387,7192	216.472,7234
		38.425.572,7685	1.362.959,7274
Saldo em 31 de Dezembro de 1841.....		1.703.928,7315	
		40.129.501,7000	

Exercício corrente.	Resto a pagar do exercício corrente.	Total da despesa do exercício corrente e do resto a pagar.	Fixado.	DIFFERENÇAS.	
				Da despesa sobre o fixado.	Do fixado sobre a despesa.
2.346.162,7905	9.965,7076	2.356.127,7981	2.493.346,7346	84.708,7236	221.925,7661
924.699,7101	15.404,7152	940.103,7253	97.856,7926	96.732,7137	128.485,7810
353.225,7358	4.935,7352	358.161,7310	269.281,7488	100.370,7527	11.490,7705
3.128.577,7008	197.039,7436	3.325.616,7444	2.901.064,7381	592.446,7293	168.494,7230
7.225.442,7746	729.084,7221	7.954.526,7967	5.869.882,7866	2.568.283,7347	483.639,7246
7.647.590,7735	54.132,7326	7.701.723,7061	8.428.877,7077	326.393,7478	1.053.549,7494
21.625.698,7453	1.010.560,7563	22.636.259,7016	20.934.908,7084	3.768.936,7018	2.067.585,7086
15.436.914,7958	495.180,7650	15.932.095,7608			
37.062.613,7411	1.505.741,7213	38.568.354,7624			

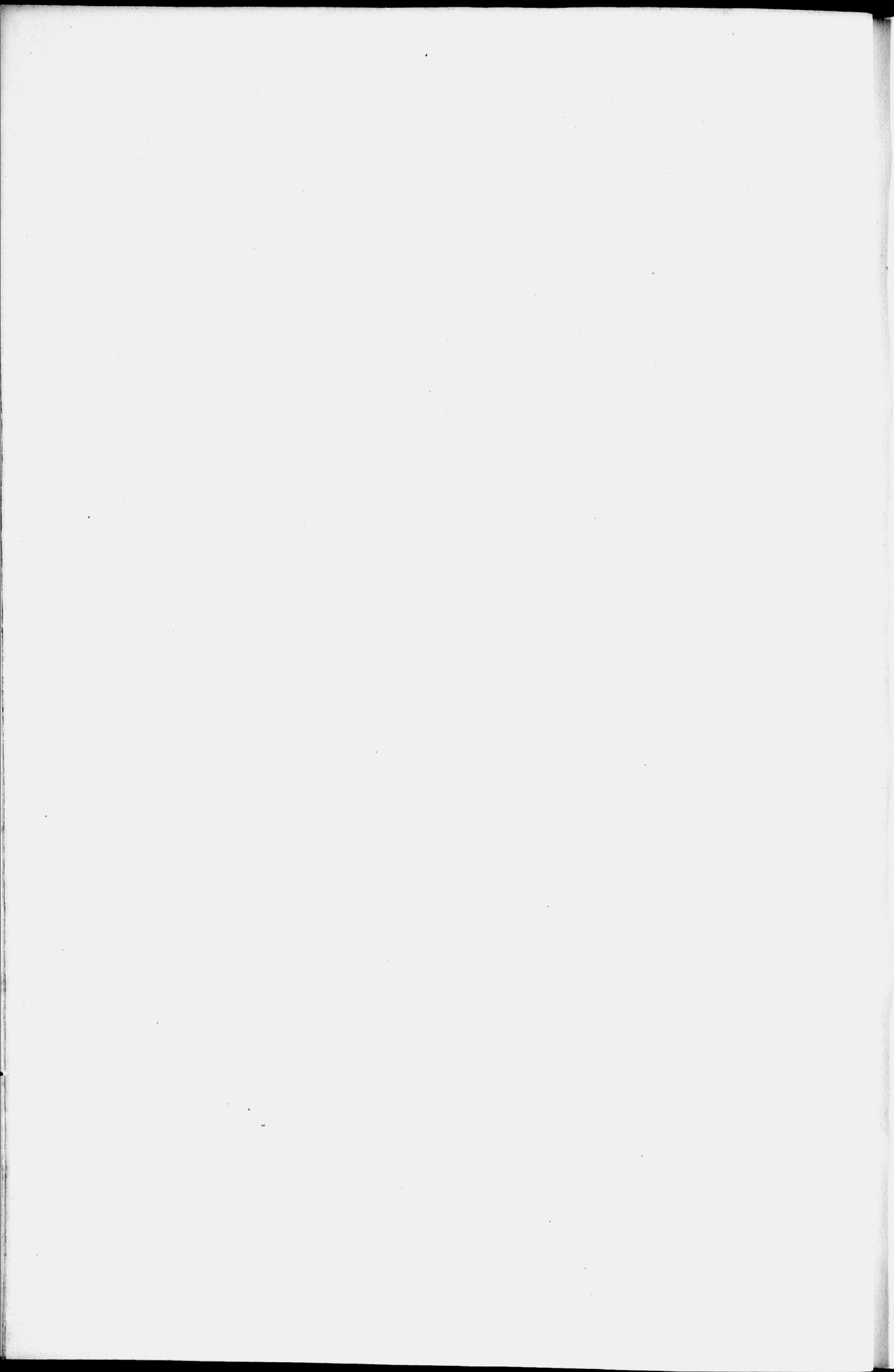

MINISTERIO DO IMPERIO.

TABELA N.º 1.

§ 1.º DO ARTIGO 2.º DA LEI DE 26 DE MAIO DE 1840.

Dotação de Sua Magestade o Imperador.

MUNICIPIO DA CÔRTE.	PAGO.			RESTO A PAGAR DO EXERCICIO.
	Total.	Exercicios findos.	Exercicio corrente.	
Dotação de S. M. o Imperador.....	712.688,7164	712.688,7164	
<p>TABELA N.º 2.</p> <p>§ 2.º DO ARTIGO 2.º DA LEI.</p> <p><i>Alimento de Suas Altezas Imperiaes.</i></p> <p>MUNICIPIO DA CÔRTE.</p> <p>Alimento da Princeza Imperial a Senhora D. Januaria..... 24.000,7000</p> <p>Dito da Princeza a Senhora D. Francisca..... 12.000,7000</p> <hr/> <p>36.000,7000 36.000,7000</p>				
<p>TABELA N.º 3.</p> <p>§ 3.º DO ARTIGO 2.º DA LEI.</p> <p>MUNICIPIO DA CÔRTE.</p> <p>Dotação de S. M. Imperial a Senhora Duqueza de Bragança.....</p> <p>50.000,7000 50.000,7000</p>				
<p>TABELA N.º 4.</p> <p>§ 4.º DO ARTIGO 2.º DA LEI.</p> <p><i>Ordenado do Tutor, Mestres, e Despezas de Instrucção.</i></p> <p>MUNICIPIO DA CÔRTE.</p> <p>Tutor..... Ord. 283,7870</p> <p>Mestre de principios elementares de sciencias naturaes... » 1.000,7000</p> <p>Grat. 1.400,7000</p> <p>Mestre de litteratura e sciencias positivas.. Ord. 728,7491</p> <p>Grat. 1.019,7887</p> <p>Dito de escripta e geographia..... Ord. 400,7000</p> <p>Dito de francez..... » 400,7000</p> <p>Grat. 600,7000</p> <p>Dito de inglez..... Ord. 400,7000</p> <p>Grat. 600,7000</p>				

	PAGO.		RESTO A PAGAR DO EXERCICIO.
	<i>Exercicios findos.</i>	<i>Exercicio corrente.</i>	
Dito de musica Ord. 400,000 Grat. 800,000			
Dito de equitação Ord. 400,000 Grat. 600,000			
Dito de italiano, e alle- mão, Ord. 400,000 Grat. 600,000			
	10.032,248	10.032,248	
TABELA N.º 5.			
§ 5.º DO ARTIGO 2.º DA LEI.			
MUNICIPIO DA CÔRTE.			
Regente Ord.	1.182,795	1.182,795	
TABELA N.º 6.			
§ 6.º DO ARTIGO 2.º DA LEI.			
<i>Secretaria d'Estado.</i>			
MUNICIPIO DA CÔRTE.			
Ministro e Secretario d'Estado Ord. 4.774,096 Grat. 2.387,096			
Official maior Ord. 830,000 Grat. 1.170,000			
Dito graduado Ord. 630,000 Grat. 570,000			
7 Officiaes Ord. 2.633,326 Grat. 5.266,656			
Porteiro Guarda Livros Ord. 432,000 Grat. 368,000			
Dito dito graduado Ord. 323,451 Grat. 208,000			
2 Ajudantes Ord. 584,000 Grat. 416,000			
4 Correios a cavallo Ord. 1.868,800 Grat. 480,000			
<i>Expediente.</i>			
Papel, pennas e outros arti- gos 831,250			
Servente Jorn. 115,200			
Despeza com o costeio da Se- cretaria 234,570			
Aos Correios para fardamen- to, cavallo, e sellins 359,200			
Impressão de actos 852,140			
Sacos bordados 126,480			
<i>Gabinete Imperial.</i>			
Porteiro Ord. 432,000 Grat. 368,000			

	PAGO.			RESTO A PAGAR DO EXERCICIO.
	Total.	Exercicios findos.	Exercicio corrente.	
Ajudante Ord. 292 000				
Grat. 208 000				
	26.760 362	26.760 362	
TABELA N.º 7.				
§ 7.º DO ARTIGO 2.º DA LEI.				
<i>Presidentes de Provincias, e ajudas de custo.</i>				
MUNICIPIO DA CÔRTE.				
Presid. do R. de Jan. Ord. 1.333 331				
Dito do Espirito Santo » 800 000				
Aj.dec. 800 000				
Dito de Sergipe » 1.000 000				
Dito da Bahia » 800 000				
Dito do Pará Ord. 650 000				
Aj.dec. 3.000 000				
Dito Rio Gr. do Norte. Ord. 3.200 000				
Dito de S. Pedro » 864 156				
Aj.dec. 1.000 000				
Dito de Santa Cathar. Ord. 1.333 332				
Dito do Ceará Aj.dec. 1.200 000				
Dito da Parahiba » 1.000 000				
Dito do Maranhão » 1.200 000				
Dito das Alagoas » 1.000 000				
Dito de Minas » 800 000				
Dito de S. Paulo » 600 000				
	20.580 819	20.580 819	
RIO DE JANEIRO.				
Presidente Ord. 2.666 664				1.333 336
ESPIRITO SANTO.				
Presidente Ord. 2.399 992			2.399 992	
BAHIA.				
Presidente Ord. 3.999 995			3.999 995	
SERGIPE.				
Presidente Ord. 3.165 585				
Vice-Presidente » 636 228				
	3.801 813	3.801 813	
ALAGOAS.				
Presidente Ord. 3.199 992				
Dito de Sergipe Aj.dec. 600 000				
	3.799 992	3.799 992	
PERNAMBUCO.				
Presidente Ord. 4.000 000				
Dito do Ceará Aj.dec. 800 000				
	4.800 000	4.800 000	

	PAGO,			RESTO A PAGAR DO EXERCICIO.
	Total.	Exercicios findos.	Exercicio corrente.	
PARAHIBA.				
Presidente Ord.	3.204,7004	3.204,7004	
CEARÁ.				
Presidente Ord.	3.153,7964			
Vice-Presidente »	169,7588			
	3.323,7552	3.323,7552	
PIAUIHY.				
Presidente Ord.	3.199,7992	3.199,7992	
MARANHÃO.				
Presidente »	4.002,7198	4.002,7198	
PARÁ.				
Presidente »	3.366,7662	3.366,7662	
S. PAULO.				
Presidente »	3.999,7998	3.999,7998	
SANTA CATHARINA.				
Presidente »	3.199,7992	3.199,7992	
S. PEDRO DO SUL.				
Presidente »	1.805,7552	1.805,7552	
MINÁS.				
Presidente »	3.999,7996	3.999,7996	
GOYAZ.				
Presidente Ord.	2.684,7443			
Vice-Presidente »	791,7111			
	3.475,7554	3.475,7554	
MATO GROSSO.				
Presidente Ord.	3.199,7993	3.199,7993	
	78.826,7768		78.826,7768	1.333,7336
<p>TABELLA N.º 8.</p> <p>§ 8.º DO ARTIGO 2.º DA LEI.</p> <p>Camara dos Senadores e Secretaria.</p> <p>MUNICIPIO DA CÔRTE.</p> <p>Camara.</p> <p>Senadores Subsidio. 149.532,7570</p>				

			PAGO.			RESTO A PAGAR DO EXERCICIO.	
			Total.	Exercicios findos.	Exercicio corrente.		
<i>Secretaria.</i>							
Official maior.....	Ord.	2.000	7000				
	Grat.	400	7000				
6 Officiaes.....	Ord.	6.000	7000				
	Grat.	1.300	7000				
Porteiro.....	Ord.	800	7000				
	Grat.	220	7000				
Continuo.....	Ord.	600	7000				
	Grat.	100	7000				
Correio.....	Diar.	467	7200				
	Grat.	220	7000				
<i>Serviço da Casa.</i>							
Porteiro do Senado..	Ord.	800	7000				
	Grat.	220	7000				
2 Continuos.....	Ord.	1.200	7000				
	Grat.	200	7000				
4 Guardas.....	Ord.	2.000	7000				
	Grat.	391	7665				
Quantia entregue ao Offi- cial maior para as des- pezas do expediente....		14.600	7000				
				181.051	7435	181.051	7435
<i>BAHIA.</i>							
1 Senador.....	Subsidio...	1.800	7000			1.800	7000
				182.851	7435	182.851	7435
TABELLA N.º 9.							
§ 9.º DO ARTIGO 2.º DA LEI.							
<i>Camara dos Deputados e Secretaria.</i>							
MUNICIPIO DA CÔRTE.							
<i>Camara.</i>							
Deputados.....	Subsidio:	223.470	7948				
<i>Secretaria.</i>							
Official maior.....	Ord.	2.000	7000				
	Grat.	400	7000				
9 Officiaes.....	Ord.	8.250	7000				
	Grat.	1.650	7000				
Addido.....	"	162	7569				
Port. e Guard. Liv.	Ord.	88	7171				
	Grat.	22	7043				
2 Ajudantes.....	Ord.	1.199	7999				
	Grat.	199	7996				
Correio.....	Diar.	467	7200				
	Grat.	120	7000				
<i>Serviço da Casa.</i>							
Porteiro mór.....	Ord.	700	7000				
	Grat.	100	7000				

	PAGO.			RESTO A PAGAR DO EXERCICIO.
	Total.	Exercicios findos.	Exercicio corrente.	
S. PAULO.				
Director.	Ord. 750,000			
	Grat. 1.644,620			
9 Lentes proprietarios.	Ord. 10.106,451			
	Grat. 5.969,082			
5 ditos substitutos. . .	Ord. 4.000,015			
	Grat. 1.999,985			
<i>Secretaria.</i>				
Lente servindo de Se- cretario.	Grat. 375,266			
Official guarda livros. .	» 558,064			
Porteiro e sineiro. . . .	Ord. 400,000			
	Grat. 160,000			
<i>Bibliotheca.</i>				
Bibliothecario.	Ord. 800,000			
<i>Aulas Preparatorias.</i>				
Professor de latim. . . .	Ord. 472,000			
	Grat. 216,332			
Dita de rhetorica e poetica.	Ord. 600,000			
	Grat. 100,000			
Dito de philosophia. . .	Ord. 600,000			
	Grat. 100,000			
Dito de arithmetica e geometria.	Grat. 700,000			
Dito de historia e geo- graphia.	Ord. 550,000			
	Grat. 91,666			
Substituto de philoso- phia.	Ord. 150,000			
	Grat. 300,000			
Dito de inglez.	» 400,000			
Dito de francez.	» 400,000			
4 Continuos.	» 1.303,685			
Correio.	» 300,000			
<i>Expediente.</i>				
Papel, pennas, &c.	100,000			
Estantes para a bibliotheca. .	1.300,000			
Reparo no edificio.	384,800			
	34.831,966		34.831,966	103,732
	67.488,816		67.488,816	395,397
TABELLA N.º 41.				
§ 41 DO ARTIGO 2.º DA LEL.				
<i>Escolas de Medicina.</i>				
MUNICIPIO DA CÔRTE.				
Lente de physica. . . .	Ord. 756,451			
	Grat. 504,296			

	PAGO.			RESTO A PAGAR DO EXERCICIO.
	Total.	Exercicios findos.	Exercicio corrente.	
Lente de botanica. . . . Ord.	1.200,000			
Grat.	800,000			
Dito de chimica medica. Ord.	1.200,000			
Grat.	800,000			
Dito de anatomia geral e descriptiva. Ord.	1.200,000			
Grat.	800,000			
Dito de physiologia. . . Ord.	1.200,000			
Grat.	800,000			
Dito de patalogia ex- terna. Ord.	1.200,000			
Grat.	800,000			
Dito de dita interna. . Ord.	1.200,000			
Grat.	800,000			
Dito de pharmacia, ma- teria medica, thera- peutica e arte de for- mular. Ord.	1.200,000			
Grat.	800,000			
Dito de anatomia topo- graphica. Ord.	1.200,000			
Grat.	800,000			
Dito de partos. Ord.	1.200,000			
Grat.	800,000			
Dito de hygiene e his- toria medica. Ord.	964,516			
Grat.	643,004			
Dito de medicina legal. Ord.	1.200,000			
Grat.	800,000			
Dito de chimica externa e anatomia patholo- gica. Ord.	1.200,000			
Grat.	800,000			
Dito de dita interna e anatomia pathologica. Ord.	1.200,000			
Grat.	800,000			
Substituto das cadeiras cirurgicas. Ord.	613,333			
Grat.	306,666			
2 ditos de ciencias ac- cessorias. Ord.	1.600,000			
Grat.	800,000			
2 ditos de cadeiras me- dicas. Ord.	1.600,000			
Grat.	800,000			
Secretario. Ord.	800,000			
Grat.	400,000			
Ajudante. Ord.	400,000			
Official guarda livros. »	482,258			
Fiel. »	200,000			
Conservador do labora- torio. »	400,000			
Fiel. »	200,000			
Porteiro. »	400,000			
Continuo. »	300,000			
<i>Expediente.</i>				
Escripturario. Grat.	306,000			
Papel, pennas e outros artigos. »	116,200			

		PAGO.			RESTO A PAGAR DO EXERCICIO.
		Total.	Exercicios findos.	Exercicio corrente.	
Despezas miudas	707880				
Serventes	1.0807180				
Compra de instrumentos . . .	4277760				
Dita de drogas	3377900				
Dita de moveis	727000				
Pintura e obras da Secretaria.	6597240				
BAHIA.					
		39.2407684	39.2407684	1.2007000
Lente de physica Ord.	1.2007000				
Grat.	8007000				
Dito de botanica Ord.	1.2007000				
Grat.	8007000				
Dito de chimica medica. Ord.	1.2007000				
Grat.	8007000				
Dito de anatomia geral. Ord.	1.2007000				
Grat.	8007000				
Dito de physiologia . . . Ord.	1.2007000				
Grat.	1.2007000				
Dito de pathologia ex- terna Ord.	1.2007000				
Grat.	8007000				
Dito de dita interna . . . Ord.	1.2007000				
Grat.	8007000				
Dito de pharmacia e materia medica Ord.	1.2007000				
Grat.	8007000				
Dito de anatomia topo- graphica Ord.	1.0777418				
Grat.	7187278				
Dito de partos Ord.	1.2007000				
Grat.	8007000				
Dito de hygiene e his- toria medica Ord.	1.2007000				
Grat.	8937548				
Dito de medicina legal. Ord.	1.2007000				
Grat.	8007000				
Dito de clinica externa. Ord.	1.2007000				
Grat.	8007000				
Dito de dita interna . . . Ord.	1.2007000				
Grat.	9127902				
1 Substituto de scien- cias cirurgicas Ord.	8007000				
Grat.	4007000				
1 dito de ditas acces- sorias Ord.	8007000				
Grat.	4007000				
2 ditos da secção me- dica Ord.	8817721				
Grat.	4407860				
Secretario Ord.	8007000				
Grat.	4007000				
Collaborador dos tra- balhos chimicos e pharmaceuticos Ord.	6007000				
Porteiro »	4007000				
Grat.	2047166				
Dito servindo de biblio- thecario »	257000				

	PAGO.			RESTO A PAGAR DO EXERCICIO.
	Total.	Exercicios findos.	Exercicio corrente.	
Continuo..... Ord.	400\$000			
Guarda do amphithea- tro anatomico..... »	300\$000			
Expediente da Secretaria, e aulas.....	2.514\$000			
	37.767\$893	37.767\$893	
	77.008\$577		77.008\$577	1.200\$000

TABELLA N.º 12.

§ 12 DO ARTIGO 2.º DA LEL.

Academia das Bellas Artes.

MUNICIPIO DA CÔRTE.

Director..... Grat.	200\$000
Secretario..... »	150\$000
Lente de pintura de paizagem..... Ord.	800\$000
Dito de desenho..... »	800\$000
Dito de architectura... »	800\$000
Dito de escultura.... »	800\$000
Dito de pintura histo- rica..... »	800\$000
Dito de gravura..... »	800\$000
Dito de anatomia e phy- siologia das paixões. »	617\$771
Substituto de pintura de paizagem..... »	300\$000
Dito de desenho..... »	300\$000
Dito de architectura... »	300\$000
Dito de pintura histo- rica..... »	300\$000
Dito de gravura..... »	300\$000
Dito de physiologia das paixões..... »	300\$000
Porteiro, e Continuo. »	500\$000

Expediente.

Ao Ajudante do Por- teiro..... Ord.	40\$000
Servente.....	96\$000
Acquisição de gessos, e de al- gumas obras relativas ás artes.....	395\$631
Papel para desenho.....	80\$400
Ao individuo que servio de modelo na aula do nú..	25\$000
Importe do molde, e forma- ção em gesso de Amador Bueno.....	80\$000
Pintura, e mais reparos do edificio.....	177\$420
Compra de hum relógio...	90\$000

	PAGO.			RESTO A PAGAR DO EXERCICIO.
	Total.	Exercicio findos.	Exercicio corrente.	
Medalhas, grinaldas de flores, e mais despesas para o concurso e exposiçào da Academia.....	95,7980			
Despesas miudas.....	87,7720			
	9.235,7922	9.235,7922	
TABELLA N.º 13.				
§ 13 DO ARTIGO 2.º DA LEI				
<i>Muzeo.</i>				
MUNICIPIO DA CÔRTE.				
Director..... Ord.	600,7000			
Escripturario..... »	360,7000			
Thesoureiro Escrivão da receita e despeza.. Grat.	200,7000			
Porteiro Guarda... Ord.	700,7000			
Ajudante..... »	288,7000			
<i>Expediente.</i>				
Continuo..... Ord.	144,7000			
Serventes.....	230,7400			
Acquisiçào, preparaçào e conservaçào de productos	74,7860			
Reparos do edificio.....	46,7780			
Limpeza e asseio do estabelecimento.....	117,7470			
Compra de cantoneiras...	450,7000			
Papel, livros e outros arts.	11,7330			
	3.222,7840	3.222,7840	
TABELLA N.º 14.				
§ 14 DO ARTIGO 2.º DA LEI.				
<i>Junta do Commercio.</i>				
MUNICIPIO DA CÔRTE.				
<i>Tribunal.</i>				
6 Deputados..... Ord.	3.600,7000			
Grat.	5.694,7270			
Aj. de c.	300,7000			
Fiscal..... Ord.	400,7000			
Aj. de c.	50,7000			
Capellào..... Ord.	150,7000			
Aj. de c.	24,7000			
Porteiro..... Ord.	600,7000			
Aj. de c.	32,7000			
2 Continuos..... Ord.	540,7000			
Aj. de c.	40,7000			

	PAGO.			RESTO A PAGAR DO EXERCICIO.
	Total.	Exercicios findos.	Exercicio corrente.	
<i>Expediente.</i>				
Papel, pennas e outros arts.	171,7140			
Aluguel da casa.....	1.200,0000			
<i>Secretaria.</i>				
Official maior Ord.	400,0000			
Grat.	300,0000			
3 Officiaes Ord.	900,0000			
Grat.	900,0000			
Praticante servindo de				
Official Ord.	300,0000			
Grat.	150,0000			
Dito interino Grat.	150,0000			
Aj. de c.	24,0000			
Porteiro e Guarda Li- vros Ord.	300,0000			
Grat.	400,0000			
<i>Expediente.</i>				
Papel pennas e outros arts.	145,7560			
1 Servente Jorn.	60,0000			
Despezas miudas	79,7860			
	16.910,830	16.910,830	
TABELLA N.º 15.				
§ 15 DO ARTIGO 2.º DA LEI.				
<i>Empregados de Visitas de saude nos portos maritimos.</i>				
MUNICIPIO DA CÔRTE.				
Director Grat.	1.200,0000			
Secretario »	1.200,0000			
Interprete »	1.200,0000			
Agente Diar.	467,2000			
2 Guardas »	730,0000			
Patrão e 6 remadores do escaler Diar.	1.333,6000			
<i>Expediente.</i>				
Papel pennas, &c.	11,760			
Aluguel da casa	144,0000			
Concerto e utensilios do escaler	159,160	6.445,720	6.445,720	
BAHIA.				
Medico Grat.	351,0000			
Secretario e Interprete. »	288,0000			
Guarda bandeira »	467,0000			
7 Guardas »	1.246,960	2.353,160	2.353,160	15,840
PERNAMBUCO.				
Cirurgião Ord.	752,774			
Secretario e Interprete »	399,996			

DEBITO A CREDITO DO EXERCICIO	VALOR	PAGO.			RESTO A PAGAR DO EXERCICIO.
		Total.	Exercicios findos.	Exercicio corrente.	
Guarda bandeira Venc.	467,7200				
Guardas »	1.292,7960				
Patrão e remadores do escaler. »	1.284,7800				
<i>Expediente.</i>					
Concerto do escaler.	38,7900				
Papel, pennas, &c.	57,7560				
CEARÁ.		4.294,7190	4.294,7190	
Cirurgião Grat.	47,7354				
Secretario e Interprete. »	155,7805				
Guarda bandeira. »	85,7669				
Guarda. »	77,7825				
MARANHÃO.		366,7653	366,7653	
Cirurgião Grat.	86,7000				
Secretario e Interprete. »	216,7000				
Guarda bandeira »	109,7000				
Guardas »	586,7400				
PARÁ.		997,7400	997,7400	
Medico Grat.	74,7000				
Secretario e Interprete. »	88,7800				
Guarda bandeira. »	203,7200				
		366,7000	366,7000	
		14.823,7123	14.823,7123	15,7840

TABELLA N.º 16.

§ 46 DO ARTIGO 2.º DA LEI.

Correio Geral, e Paquetes de Vapor.

NO MUNICIPIO DA CÔRTE.

Administrador.	Ord.	1.200,7000
	Grat.	1.200,7000
Ajudante.	Ord.	800,7000
	Grat.	640,7000
Contador.	Ord.	800,7000
	Grat.	640,7000
Thesoureiro	Ord.	720,7000
	Grat.	720,7000
3 Officiaes papelistas. .	Ord.	1.800,7000
	Grat.	1.440,7000
3 Praticantes.	»	2.160,7000
Porteiro	Ord.	600,7000
	Grat.	360,7000
Dito	Ord.	68,7333
	Grat.	41,7000

Expediente.

Correios e postilhões. Salar. 8.145,7000

		PAGO.			RESTO A PAGAR DO EXERCICIO.
		Total.	Exercicios findos.	Exercicio corrente.	
Correios de porta, e 20 por % de cartas atrazadas	367176				
Agentes dos paquetes inglezes pelas cartas que entregão.	1.4487172				
Capitães de navios que tra- zem cartas.	6497230				
Generos para o expediente.	2.4877060				
Agentes do Correio na Provin- cia do Rio de Janeiro. Grat.	1.0267808				
Paquetes de vapor do sul e do norte.	231.0007000				
		257.9847924		257.9847924	
RIO DE JANEIRO.					
<i>Cidade de Campos.</i>					
Administrador Ord.	757000				
Ajudante. »	507000				
Estafetas. Salar.	3407468				
Despezas miudas.	147300				
		4797768		4797768	857460
ESPIRITO SANTO.					
Administrador Grat.	6307000				
Ajudante. »	3497992				
Estafetas. Salar.	2.1027400				
Expediente.	357080				
		3.1177472		3.1177472	
BAHIA.					
Administrador Grat.	1.1197984				
Ajudante e Contador. »	8407000				
2 Officiaes papelistas. »	9987708				
2 Praticantes. »	4427127				
Porteiro »	4897238				
Agente do mar. »	2707000				
Dito dos paquetes in- glezes. »	3097948				
Ditos das administra- ções centraes. »	1.6907000				
Estafetas. Salar.	2.4877440				
2 Correios. »	6597016				
Capitães de navios, por cartas avulsas 20 por %.	2777406				
Expediente.	5857280				
		10.1697147		10.1697147	
SERGIPE.					
Administrador Grat.	2797996				
Ajudante. »	1397992				
Estafetas. Salar.	1.1637100				
Aluguel da casa.	727000				
Expediente.	1417500				
		1.7967588		1.7967588	
ALAGOAS.					
Administrador Grat.	5597992				
Ajudante. »	2207992				
Collaborador. Diar.	1127640				

PAGAR A QUEM CORRESPONDE	QUANTIA DEVIDIDA	PAGO.			RESTO A PAGAR DO EXERCICIO.
		Total.	Exercicios findos.	Exercicio corrente.	
Agente da Cidade.... Grat.	607D000				
Ditos das administra- ções centraes..... »	7257D162				
Estafetas..... Salar.	1.5587D760				
Expediente.....	1487D240				
PERNAMBUCO.		3.3947D786	4387D833	2.9557D953	7367D607
Administrador e Thes. Ord.	8007D000				
Grat.	3207D000				
Ajudante e Contador. Ord.	6007D000				
Grat.	2407D000				
2 Officiaes papelistas. Ord.	6007D000				
Grat.	2407D000				
Porteiro..... Ord.	3607D000				
Grat.	1407D000				
Agente do mar..... Ord.	1207D000				
Grat.	507D000				
2 Correios..... Ord.	4807D000				
Grat.	1807D000				
2 Carteiros..... Ord.	4807D000				
Grat.	207D000				
Postilhões..... Ord.	3.1197D380				
Ditos extraordinarios. Diar.	147D000				
Capitães de navios, por car- tas avulsas, 20 por cento.	3857D170				
Agentes dos paquetes inglezes.	3127D200				
Expediente.....	2397D250				
PARAHYBA.		8.7007D000		8.7007D000	
Administrador..... Ord.	907D000				
Grat.	2327D919				
Ajudantes..... Ord.	2797D991				
Estafetas..... Jorn.	1.1957D426				
Expediente.....	5167D186				
		2.3147D522		2.3147D522	
RIO GRANDE DO NORTE.					
Administrador..... Grat.	2997D997				
Ajudante..... »	1397D994				
Agente..... »	407D000				
Estafetas..... Jorn.	6717D350				
Aluguel da casa.....	557D026				
Expediente.....	717D949				
		1.2787D316	27D000	1.2767D316	
CEARÁ.					
Administrador..... Grat.	2677D341				
Ajudante..... »	2057D200				
Agentes centraes..... »	2077D560				
Estafetas..... Salar.	1.2407D564				
Expediente, inclusive o alu- guel da casa.....	2167D530				
		2.1377D195		2.1377D195	
PIAUHY.					
Administrador..... Ord.	1997D992				
Grat.	807D004				

	PAGO.			RESTO A PAGAR DO EXERCICIO.
	Total.	Exercicios findos	Exercicio corrente.	
Official Ord. 120.000 Grat. 49.992 Agentes centraes » 59.380 Estafetas Salar. 756.984 Servente » 24.000 Expediente 166.320	1.456.672	173.224	1.283.448	437.486
MARANHÃO.				
Administrador Ord. 800.000 Grat. 320.000 Ajudante Ord. 600.000 Grat. 240.000 Escripturarios Ord. 800.000 Grat. 319.958 Porteiro Ord. 300.000 Grat. 120.000 Correio da porta Ord. 194.142 Grat. 169.987 Estafeta e passadores. Salar. 1.068.600 Capitães de navios por cartas avulsas 63.240				
<i>Expediente.</i>				
Papel, pennas, &c. 379.060 Reparo na casa 169.000 Servente Jorn. 116.800 Despezas miudas 237.880	5.898.667		5.898.667	
PARÁ.				
Administrador e Thes. Grat. 559.999 Ajudante e Contador. » 420.000 Praticante e Porteiro. » 296.665 Correio » 212.000 Capitães de navios por cartas avulsas 28.400 Aluguel da casa 63.000				
<i>Expediente.</i>				
Papel, pennas, &c. 166.310 Reparo na casa 28.500	1.774.874		1.774.874	
S. PAULO.				
Administrador e Thes. Grat. 554.663 Ajudante e Contador. » 563.106 Official papelista » 425.000 2.º Official papelista. » 356.421 Porteiro » 420.000 Pedestres e Agentes. Salar. 11.375.169 Correio da porta Grat. 239.642				
<i>Expediente.</i>				
Papel, pennas, &c. 659.392 Compra de malas 79.000 Despezas miudas 179.920	14.852.313		14.852.313	

		PAGO.			RESTO A PAGAR DO EXERCICIO.
		Total.	Exercicios findos.	Exercicio corrente.	
SANTA CATHARINA.					
Administrador e Thes. Ord.	240.7000				
Grat.	99.996				
Ajudante e Contador. Ord.	177.500				
Grat.	78.881				
Praticante..... Ord.	123.659				
Grat.	53.000				
Agente central..... »	49.992				
4 Estafetas..... Salar.	805.200				
Expediente, inclusive aluguel da casa.....	189.766				
		1.817.994		1.817.994	
S. PEDRO DO SUL.					
Aos empregados.... Ord.	3.677.193				
Expediente, inclusive aluguel da casa e jornal a serventes.	231.840				
Condução de malas.....	1.361.563				
		5.270.596		5.270.596	
MINAS.					
Administrador..... Ord.	700.000				
Grat.	280.000				
Ajudante..... Ord.	450.000				
Grat.	180.000				
Official papelista.... Ord.	400.000				
Grat.	160.000				
Amanuense..... Ord.	365.000				
Agentes contraes.... »	3.087.500				
Estafetas e Pedestres.. Salar.	7.543.600				
Aos arrematantes da conduc- ção das malas.....	14.826.200				
Expediente.....	100.000				
		28.092.300	7.444.800	20.647.500	2.245.500
GOYAZ.					
Administrador..... Grat.	280.000				
Ajudante..... »	100.000				
Praticante..... »	100.000				
Estafetas..... Salar.	2.280.680				
Agentes contraes.... Ord.	79.830				
Expediente.....	78.640				
		2.919.150	9.000	2.910.150	915.450
MATO GROSSO.					
Administrador..... Grat.	210.000				
Ajudante..... »	139.994				
Porta-malas..... »	287.000				
Expediente.....	128.620				
		765.614		765.614	
		354.220.898	8.067.857	346.153.041	4.420.503

TABELLA N.º 17.		PAGO.			RESTO A PAGAR DO EXERCICIO.
		Total.	Exercicios findos.	Exercicio corrente.	
§ 17 DO ARTIGO 2.º DA LEI.					
<i>Canaes, pontes, estradas geraes, incluída a quantia de 20.000\$000 decretada na Lei para a obra da de Mato Grosso a S. Paulo.</i>					
MUNICIPIO DA CÔRTE.					
Concerto da ponte do Rio Preto.....	2.899\$400	2.899\$400		
RIO DE JANEIRO.					
Consignação para a obra da estrada da Mambucaba.....	1.400\$000	1.400\$000	1.000\$000	
S. PAULO.					
Abertura da estrada geral desta Provincia para a de Mato Grosso.....	700\$670	700\$670		
MATO GROSSO.					
Com a estrada desta Provincia para a de S. Paulo.....	5.313\$006	5.313\$006		
	10.313\$076		10.313\$076	1.000\$000	
TABELLA N.º 18.					
§ 18 DO ARTIGO 2.º DA LEI.					
<i>Despezas eventuaes.</i>					
MUNICIPIO DA CÔRTE.					
Official encarregado da contabilidade da Secret.ª Grat.	600\$000				
4 Addidos á mesma. »	1.850\$321				
2 Empregados do Arquivo Publico. »	480\$000				
Compra de objectos para o mesmo.....	1.397\$130				
Gratificação ao empregado encarregado de coadjuvar os trabalhos da Bibliotheca.	720\$000				
Custo de hum retrato de S. M. I. para a Provincia das Alagoas.....	120\$000				
Idem para a de S. Paulo..	120\$000				
Idem para a de Minas....	120\$000				
Idem para a de Santa Catharina.....	120\$000				
Alcatifa para a sala do cortejo do palacio do Governo das Alagoas.....	189\$600				
Pinturas no paço do Senado.	1.000\$000				
Prontificação de diplomas a dois estrangeiros condecorados com a Imperial Ordem do Cruzeiro.....	94\$500				
Com a publicação do periodico Auxiliador.....	360\$000				

		PAGO.			RESTO A PAGAR DO EXERCICIO.
		Total.	Exerçios findos.	Exercicio corrente.	
Fretes de caixões com plan- tas para a Provincia do Es- pirito Santo.....	15.700				
Passagem a hum engenheiro de New York para esta Côrte.....	818.7114				
Ao Director do jardim bota- nico creado no Passeio Pu- blico, para as despezas do mesmo.....	1.114.7570				
Objectos remettidos á Provin- cia do Espirito Santo para se distribuirem pelos indi- genas.....	566.7970				
Valor de doze laminas de ouro entregues ao Director da Academia das Bellas Artes.	257.7400				
Ajuda de custo de viagem a dois missionarios Barbadi- nhos.....	600.7000				
Quantia entregue ao Presi- dente da Provincia de S. Pedro do Sul.....	5.000.7000				
Idem ao da Parahiba.....	4.800.7000				
Iluminação do chafariz da Carioca por occasião da Co- roação de S. M. o Impe- rador.....	392.7100				
Consignação a Julio Parigot encarregado de explorar as minas de carvão de pedra em Santa Catharina e S. Paulo.....	3.600.7000				
		24.335.7705	818.7114	23.517.7591	
ESPIRITO SANTO.					
Objectos remetidos da Côrte para os indigenas do Rio Doce.....	14.7500				
Reparo na casa da administra- ção do Correio.....	8.7640				
		23.7140	23.7140	
BAHIA.					
Luzes para o palacio da Pre- sidencia, e illuminação nos dias de festa nacional.....	481.7379				
Globos para o mesmo.....	60.7000				
		541.7379	541.7379	
SERGIPE.					
Iluminação nos dias de festa nacional.....		520.7390	520.7390	
ALAGOAS.					
Retrato de S. M. I. e docel.	1.335.7000				
Reparos no pal. do Governo.	513.7956				
Conc. da mobilia do mesmo..	32.7040				
Aluguel de hum tapete para servir nos dias de festa nac.	27.7000				

		PAGO.			RESTO A PAGAR DO EXERCICIO.
		Total.	Exercicios findos.	Exercicio corrente.	
Construção de huma palhoça para a galeota do Pre- sidente	637520	1.9717516	1.9717516	
PERNAMBUCO.					
Te Deum em acção de graças pela Maioridade de S. M. I.	3.2967520				
Jornaes a trabalhadores, pela construção da pyramide que se fez por occasião da Coroação do mesmo Au- gusto Senhor.....	6627660				
Generos e outros objectos...	1.4517127				
Pintura e carretos.....	1797460				
Dita na sala do docel.....	1647820				
Caiação no palacio da Presi- dencia.....	67000				
Utensilios para o dito.....	177680				
Aluguel de moveis por occa- sião da posse do Presidente.	537100				
Concerto na casa da Reparti- ção da visita da saude...	2837810				
Ajuda de custo a 7 Deputados por esta Provincia.....	6.3007000				
Dita a 2 ditos supplentes...	1.8007000				
Dita a 1 dito pela Parahiba..	9007000				
Dita a 1 dito pelo Ceará....	9007000				
Dita a 1 dito supplente pela mesma Provincia.....	9007000	16.9157177	16.9157177	
PARAHIBA.					
Te Deum em acção de graças pela Maioridade de S. M. I.	3757360				
Reparo no pal. do Governo..	777520	4527880	4527880	
RIO GRANDE DO NORTE.					
Passagem de 2 membros en- viados, em commissão do Governo, a felicitar S. M. I. por occasião da Sua Maior- idade.....	5087600				
Idem de 1 dito que regressou.	2007000				
Te Deum em acção de graças pela Maioridade de S. M. I.	2077430	9167030	9167030	
CEARÁ					
Com o embarque do Presi- dente da Provincia e Depu- tados á Assembléa Geral.	197840				
Postilhões que conduzirão officios ao interior da Pro- vincia	1487000				
Concerto da mobilia do palacio da Presidencia.....	207400	1887240	1887240	

	PAGO.			RESTO A PAGAR DO EXERCICIO.
	Total.	Exercicios findos.	Exercicio corrente.	
MARANHÃO.				
Ajuda de custo a 1 Deput. por esta Provincia.	900.000	900.000	
PARÁ.				
Festejos na villa de Ourem por occasião da Co- roação de S. M. I.	1.140			
Manutenção da colonia — Pe- dro II.	2.044.827			
	2.045.967	2.045.967	
SANTA CATHARINA.				
Com a exploração das minas de carvão de pedra da Provincia, incumbida ao Dr. J. Parigot.	852.000	852.000	
S. PEDRO DO SUL.				
Com os Te Deuns celebrados em 27 de Julho, 13 d'Agosto, 7 de Setembro, 30 de No- vembro, e 2 de Dezembro de 1840, 25 de Março e 23 de Maio de 1841.	538.800			
Armação de docel.	42.000			
Assignatura de 50 exemplares do periodico — Semanario Official.	120.000			
	700.800	700.800	
MINAS.				
Conducção de actas das eleições de Deputados nas villas de S. Roque e Januaria.	16.000	16.000	
GOYAZ.				
Despeza não classificada do anno de 1839 a 1840.	442.913	442.913		
MATO GROSSO.				
Reparo no palac. do Governo.	201.590			
Dito no docel.	173.650			
Ajuda de custo a Parochos que seguirão a diversos pon- tos da Provincia por occa- sião das eleições.	314.295			
	689.535	689.535	
LONDRES.				
Ao Doutor Domingos Mari- nho de Azeredo, em com- missão scientifica na Eu- ropa.	2.009.000			
Compra de pús vaccinico.	67.200			
Tubos de chumbo.	7.585.933			
Despeza feita pelo Ministro em Paris de ordem deste Mi- nisterio.	1.494.400			
Instrumentos para a Escola de Medicina.	13.138.400			
Commissões e juros pelas des- pezas deste Ministerio.	778.933			
	25.073.866	25.073.866	
	76.585.538	1.261.027	75.324.511	

TABELA N.º 19.	PAGO.			RESTO A PAGAR DO EXERCICIO.
	Total.	Exercicios findos.	Exercicio corrente.	
<p>§ 19.º DO ARTIGO 2.º DA LEI.</p> <p><i>Escolas menores de Instrucção Publica.</i></p> <p>MUNICIPIO DA CÔRTE.</p> <p><i>Aula do Commercio.</i></p> <p>Lente Ord. 250,000</p> <p>Substituto..... » 500,000</p> <p>Porteiro » 300,000</p> <p><i>Expediente.</i></p> <p>Papel, pennas e outros ar- tigos..... 139,820</p> <p><i>Aulas Preparatorias.</i></p> <p>Lente de philosophia. Ord. 736,456</p> <p>Dito de historia..... » 442,222</p> <p>Dito de grego..... » 740,000</p> <p>Dito de inglez..... » 400,000</p> <p>Dito de francez..... » 600,000</p> <p>3 Ditos de latim..... » 2.100,000</p> <p>Substituto » 300,000</p> <p><i>Aula de Tachygraphia.</i></p> <p>Lente..... Grat. 600,000</p> <p><i>Aulas de Primeiras Letras.</i></p> <p>Director..... Grat. 1.000,000</p> <p>14 Professores..... Ord. 6.400,000</p> <p>Grat. 317,476</p> <p>Substituto..... Ord. 316,666</p> <p>6 Professoras..... » 3.062,500</p> <p>Aluguel de casas para as aulas..... » 1.339,648</p> <p>Despezas com as mes- mas..... » 5.240,520</p>				
	24.785,808	211,686	24.574,122	400,000
<p>TABELA N.º 20.</p> <p>§ 20.º DO ARTIGO 2.º DA LEI.</p> <p><i>Bibliotheca Publica.</i></p> <p>MUNICIPIO DA CÔRTE.</p> <p>Bibliothecario Ord. 800,000</p> <p>4 Officiaes ajudantes. Grat. 1.400,000</p> <p>Amanuense..... 219,423</p> <p><i>Expediente.</i></p> <p>7 Serventes..... 1.276,247</p> <p>Aluguel de lojas..... 230,400</p> <p>Compra de livros..... 129,950</p> <p>Encadernação de ditos..... 350,360</p> <p>Gratificação ao Guarda..... 70,000</p>				

PAGAR A CRÉDITO INDICADO		PAGO.			RESTO A PAGAR DO EXERCÍCIO.
		Total.	Exercícios findos.	Exercício corrente.	
Papel, pennas e despesas mi- udas.....	269,770	4.746,450	4.746,450	
TABELLA N.º 21.					
§ 24.º DO ARTIGO 2.º DA LEI.					
<i>Jardim Botanico.</i>					
MUNICIPIO DA CÔRTE.					
Director.....	Ord. 1.600,000				
China fabricante de chá	Diar. 438,000				
Jardineiro.....	» 438,000				
Agente.....	» 233,600				
2 Feitores.....	» 424,760				
Trabalhadores.....	» 96,640				
Sustento de escravos da nação.....	» 4.557,100				
Curativo dos mesmos	» 700,000				
Utensilios, reparos dos edificios, e outras despezas miudas...	» 1.711,900				
		10.200,000	10.200,000	
TABELLA N.º 22.					
§ 22.º DO ART. 2.º DA LEI.					
<i>Passeio Publico.</i>					
Municipio da Côrte.....		1.834,043	1.834,043	
TABELLA N.º 23.					
§ 23.º DO ART. 2.º DA LEI.					
<i>Vaccina.</i>					
Municipio da Côrte.....		2.325,091	2.325,091	
TABELLA N.º 24.					
§ 24.º DO ART. 2.º DA LEI.					
<i>Iluminação.</i>					
Municipio da Côrte.....		98.135,735	98.135,735	
TABELLA N.º 25.					
§ 25.º DO ART. 2.º DA LEI.					
<i>Obras Publicas.</i>					
MUNICIPIO DA CÔRTE.					
<i>Empregados.</i>					
Inspector geral.....	Grat. 1.440,000				
	Caval. 182,512				

	PAGO.			RESTO A PAGAR DO EXERCICIO.
	Total.	Exercicios findos.	Exercicio corrente.	
Ajudante do dito.... Grat..	722	7000		
Caval.	138	832		
Almoxarife..... Grat..	1.116	000		
Fiscal..... »	720	000		
Caval.	68	880		
Escrivão..... Grat..	600	000		
2 Escripturnarios.... »	863	998		
Fiel do Almoxarife.. »	480	000		
Guarda de ordens.....	422	586		
<i>Expediente.</i>				
Papel, pennas e outros artigos	318	947		
Assignatura de periodicos..	56	000		
<i>Obras.</i>				
Chafariz da Carioca.. Jornal.	5.428	120		
Mater.	1.955	741		
Dito do Largo de San- Rita..... Jornal.	2.761	260		
Mater.	2.489	534		
Dito de Mataporcos.. Jornal.	4.564	360		
Mater.	1.823	708		
Paineiras..... Jornal.	3.724	410		
Mater.	724	912		
Passoio Publico..... Jornal.	4.563	470		
Mater.	1.697	460		
Pedreira de S. Diogo Jornal.	928	090		
Mater.	130	600		
Encanamento de Ma- racaná..... Jornal.	1.520	000		
Concerto do edificio do Senado..... »	1.449	650		
Mater.	6.274	492		
Idem no das Bel. Arts. Jornal.	124	800		
Mater.	164	660		
Idem no do Museo. Jornal.	97	420		
Mater.	44	056		
Idem no da Bibliotheca Jornal.	30	780		
Mater.	12	213		
<i>Conservação de aqueductos e fontes.</i>				
Maracanã..... Jornal.	6.535	020		
Mater.	1.145	702		
Carioca..... Jornal.	4.588	890		
Mater.	372	613		
Paineiras..... Jornal.	730	000		
S. Christovão..... »	504	640		
Mater.	118	480		
Botafogo..... Jornal.	233	600		
Mater.	79	280		
Catumbý..... Jornal.	1.132	710		
Mater.	528	606		
Larangeiras..... Jornal.	3.005	880		
Mater.	1.131	500		
Marrecas..... Jornal.	292	000		
Mater.	5	168		

	PAGO.			RESTO A PAGAR DO EXERCICIO.
	Total.	Exercicios fndos.	Exercicio corrente.	
Barreira.....	Jornal. 715,7400 Mater. 171,7595			
Campo.....	Jornal. 292,7000 Mater. 30,7800			
Largo do Paço e de Moura.....	Jornal. 3.006,7030 Mater. 1.076,7180			
Matacavallos.....	Jornal. 245,7000 Mater. 1,7815			
Gloria.....	Jornal. 497,7510 Mater. 111,7300			
Andarahy.....	Jornal. 178,7560 Mater. 34,7375			
Aguas ferreas no dito Santa Rita.....	Jornal. 233,7600 " 215,7200 Mater. 158,7052			
Silvestre.....	" 11,7160			
Matas coutadas.....	Jornal. 652,7800			
Lagoinha.....	" 14,7600			
Passeio Publico.....	" 66,7560			
Mataporcós.....	" 39,7040			
Diversos aqueductos.	Mater. 121,7370			
Concerto do encana- mento do chafariz do Campo.....	Jornal. 668,7820 Mater. 181,7860			
<i>Diversas Despezas.</i>				
Carreiro.....	Jornal. 260,7290			
Compra esustento de animaes	1.615,7320			
Ferragem e mais utensilios para os ditos.....	92,7520			
Sustento, curativo e mais des- pezas com africanos livres..	2.289,7020			
Concerto e mais despesas do carro.....	86,7920			
Jornal a serventes africanos livres.....	198,7640			
Utensilios e concerto na bom- ba para apagar incendios.	13,7840			
Compra de pedra.....	346,7000	81.669,7757	346,7000	81.323,7757
TABELLA N.º 26.				
§ 26.º DO ARTIGO 2.º DA LEI.				
<i>Instituto Historico e Geographico Brasileiro.</i>				
MUNICIPIO DA CÔRTE.				
Prestação para suas despesas.....	2.000,7000	2.000,7000	

TABELLA N.º 27. § 28 DO ARTIGO 2.º DA LEI DE 26 DE SETEMBRO DE 1840. <i>Imperial Academia de Medicina.</i> MUNICIPIO DA CÔRTE. Prestação para as suas despesas.....	PAGO.			RESTO A PAGAR DO EXERCICIO.
	<i>Total</i>	<i>Exercicios fndos.</i>	<i>Exercicio corrente.</i>	
	1.600.700	1.600.700	
TABELLA N.º 28. § ADDITIVO DA LEI DE 13 DE NO- VEMBRO DE 1841. <i>Coroação e Sagração de S. M. o Imperador.</i> MUNICIPIO DA CÔRTE. Com a Coroa Imp. . . por e. 3.000.000 Com a varanda e fogo artificial » 123.107.510 Com a Capella Imp. » 20.000.000	146.107.510	146.107.510	

MINISTERIO DA JUSTIÇA.

TABELLA N.º 29.

§ 4.º DO ARTIGO 3.º DA LEI.

Secretaria d'Estado e seu expediente.

	PAGO.			RESTO A PAGAR DO EXERCICIO.
	<i>Total.</i>	<i>Exercicios findos.</i>	<i>Exercicio corrente</i>	
MUNICIPIO DA CÔRTE.				
Ministro e Secretario de Estado..... Ord. 4.800,7000 Grat. 2.400,7000				
Official maior..... Ord. 830,7000 Grat. 1.170,7000				
8 Officiaes..... Ord. 2.750,7043 Grat. 5.200,7089				
Gratificação ao encarregado da contabilidade..... 150,7000				
Port. e Guarda livros. Ord. 438,7000 Grat. 362,7000				
2 Ajudantes..... Ord. 486,7064 Grat. 346,7064				
4 Correios a cavallo. . Ord. 1.868,7800 Grat. 480,7000				
<i>Expediente.</i>				
Impressão de actos..... 895,7180				
Compra de cavallos para 3 Correios..... 120,7000				
Importe de 1 reposteiro.... 100,7500				
Concerto de mesas, compra de cadeiras, e 1 esteira para a sala de audiencias. 230,7400				
Papel, pennas, tinta, &c.. 999,7800				
1 Saco de veludo bordado de ouro, e outros para o expe- diente..... 141,7060				
Despezas miudas..... 246,7580				
24.015,7780	24.015,7780		
TABELLA N.º 30				
§ 2.º DO ARTIGO 3.º DA LEI.				
<i>Tribunal Supremo de Justiça.</i>				
18 Ministros..... Ord. 61.518,7623				
Secretario..... » 2.000,7000				
Official da Secretaria. » 1.000,7000				
Porteiro e Thesoureiro. » 800,7000 Grat. 200,7000				
2 Continuos..... Ord. 773,7512				
66.292,7135	66.292,7135		

TABELLA N.º 31. § 3.º DO ARTIGO 3.º DA LEI. <i>Relações.</i>	PAGO.			RESTO A PAGAR DO EXERCICIO.
	<i>Total.</i>	<i>Exercicios findos.</i>	<i>Exercicio corrente.</i>	
MUNICIPIO DA CÔRTE.				
Presidente..... Ord.	1.650,000			
Grat.	1.150,000			
Procurador da Coroa.. Ord.	2.017,062			
Grat.	985,080			
24 Desembargadores.. Ord.	23.533,261			
Grat.	28.294,656			
Secretario..... Ord.	1.000,000			
Solicitador..... »	600,000			
2 Contínuos..... »	800,000			
Porteiro da Chancel- laria..... »	110,000			
2 Officiaes de justiça.. »	600,000			
Meirinho das cadêas.. »	240,000			
Grat.	120,000			
Escrivão do mesmo... Ord.	120,000			
Dito das appellações.. »	107,610			
<i>Expediente.</i>				
Papel, pennas e outros artigos.....	299,480			
BAHIA.				
1 Desembargador. ... Ord.	1.200,000			
Grat.	1.600,000			
PERNAMBUCO.				
3 Desembargadores... Ord.	2.095,161			
Grat.	2.240,853			
MARANHÃO.				
7 Desembargadores... Ord.	4.571,608			
Grat.	6.095,465			
	79.430,236	107,610	79.322,626	
BAHIA.				
Presidente..... Ord.	1.650,000			
Grat.	862,500			
Procurador da Coroa.. Ord.	1.183,332			
Grat.	1.970,522			
17 Desembargadores . Ord.	18.601,533			
Grat.	23.964,972			
Secretario..... Ord.	638,216			
Grat.	358,999			
Escrivão da Chancel- laria..... Ord.	40,000			
Porteiro..... »	60,000			
2 Contínuos..... »	800,000			
2 Meirinhos..... »	537,903			
<i>Expediente.</i>				
Papel, livros, e outros ar- tigos.....	147,480			
	50.815,457	50.815,457	1.374,209

JADAM A OBTENIR LONDINEIRO	PAGO.			RESTO A PAGAR DO EXERCICIO.
	Total.	Exercicios findos.	Exercicio corrente.	
PERNAMBUCO.				
Presidente..... Ord.	1.400,000			
Grat.	1.400,000			
9 Desembargadores... Ord.	11.281,663			
Grat.	11.281,663			
Procurador da Coroa.. »	399,999			
Secretario..... Ord.	1.152,770			
Solicitador..... »	400,000			
2 Contínuos..... »	800,000			
2 Meirinhos..... »	600,000			
<i>Expediente.</i>				
Papel, pennas, &c.....	300,000			
	29.016,097		29.016,097	
MARANHÃO.				
Presidente, e mais De- seembargadores..... Ord.	25.693,620			
Ao Desembargador que servio de Procurader da Coroa..... Grat.	400,000			
Secretario..... Ord.	1.400,000			
Solicitador..... »	350,000			
Contínuos..... »	684,001			
Meirinhos..... »	500,000			
Expediente.....	70,760			
	29.098,381	375,870	28.722,511	
	188.360,171	483,480	187.876,691	1.374,209
TABELLA N.º 32.				
§ 4.º DO ARTIGO 3.º DA LEI.				
<i>Guardas Nacionaes.</i>				
MUNICIPIO DA CÔRTE.				
Compra de armamento, e outros objectos re- mettidos para Santa Catharina.....	20.292,000		20.292,000	
RIO DE JANEIRO.				
Instructores geraes... Grat.	4.443,298			
Ditos parciaes..... »	3.022,819			
Condução de armamento, e petrechos vindos da cidade de Campos.....	21,000			
	7.487,117		7.487,117	1.003,667
BAHIA.				
Instructores geraes... Grat.	662,662			
Ditos parciaes..... »	1.799,809			
Cornetas mores de le- gião..... »	961,320			
Pret.	1.811,680			
Ditos de batalhões... »	7.220,648			
Grat.	440,180			
Compra de cornetas.....	216,000			

		PAGO.			RESTO A PAGAR DO EXERCICIO.
		Total.	Exercicios findos.	Exercicio corrente.	
Compra de bandeiras, e seus pertences.....	934\$000				
Dita de armamento, cartuxame, &c.....	12.007\$160				
<i>Expediente.</i>					
Livros, papel, sinete, e cartuchos de armamento.....	246\$240				
		26.299\$699	219\$360	26.080\$339	
SERGIPE.					
Instructores..... Grat.	660\$600				
Cornetas..... »	967\$712				
		1.628\$312		1.628\$312	371\$688
ALAGOAS.					
Instrução da Guarda Nacional.....		1.993\$666		1.993\$666	840\$000
PERNAMBUCO.					
Instructores..... Grat.		6.943\$979	40\$000	6.903\$979	
PARANHIBA.					
Instructores geraes, e parciaes..... Grat.	394\$837				
Cornetas..... Pret.	4.207\$910				
Compra de cornetas.....	154\$460				
Condução de armamento..	16\$000				
Expediente.....	28\$800				
		4.802\$007		4.802\$007	6.814\$438
RIO GRANDE DO NORTE.					
Instructores..... Grat.	517\$783				
Compra de armamento, e mais objectos.....	367\$769				
Concerto de dito.....	35\$420				
		920\$972		920\$972	
CEARÁ.					
Instructores geraes... Grat.	208\$895				
Ditos parciaes..... »	552\$676				
Cornetas..... Pret.	75\$210				
		836\$781		836\$781	47\$612
PIAUHY.					
Instructores..... Grat.		66\$000	48\$000	18\$000	
MARANHÃO.					
Instructores geraes... Grat.	280\$000				
Ditos parciaes..... »	190\$666				
Cornetas mores..... Pret.	85\$200				
Ditos de batalhões... »	1.174\$840				
Expediente.....	168\$000				
		1.898\$706		1.898\$706	

		PAGO.			RESTO A PAGAR DO EXERCICIO.
		Total.	Exercicios findos.	Exercicio corrente.	
S. PAULO.					
Instructores geraes..... Grat..	1.614,7190				
Ditos parciaes..... " "	3.178,7621				
		4.792,7811		4.792,7811	2.182,7667
SANTA CATHARINA.					
16 Instructores..... Grat.		1.660,7182		1.660,7182	
MINAS.					
7 Instructores geraes..... Grat..	1.073,7250				
15 ditos parciaes..... " "	1.329,7866				
Cornetas e Tambores..... Pret..	792,7620				
Armamento.....	344,7040				
Compra de bandeiras, cornetas, e outros objectos.....	294,7506				
		3.834,7282	177,7240	3.657,7042	2.202,7000
GOYAZ.					
Instructores geraes..... Grat..	239,7999				
Cornetas e Tambores..... Pret..	120,7800				
		360,7799		360,7799	4,7000
MATO GROSSO.					
1 Instructor..... Grat..	209,7324				
1 Corneta mor..... Pret..	139,7520				
		348,7844		348,7844	
		84.166,7157	484,7600	83.681,7557	13.466,7072
TABELLA N.º 33.					
§ 5.º DO ARTIGO 3.º DA LEI.					
<i>Bispos e Relações Ecclesiasticas.</i>					
MUNICIPIO DA CÔRTE.					
Bispo..... Congrua.	3.658,7695				
Dito de Cuyabá..... " "	1.512,7903				
		5.171,7598	1.258,7695	3.912,7903	
BAHIA.					
Arcebispo..... Congrua.	3.019,7354				
6 Desembargadores..... Orden...	3.960,7846				
Secretario..... " "	200,7000				
Porteiro..... " "	180,7000				
		7.360,7200	127,7530	7.232,7670	483,7871
PERNAMBUCO.					
Bispo..... Congrua.	2.400,7000				
Dito resignatario..... Sustento.	1.316,7666				
		3.716,7666	116,7666	3.600,7000	80,7000
MARANHÃO.					
Bispo diocesano..... Congrua.		2.400,7000		2.400,7000	
PARÁ.					
Bispo..... " "		1.400,7000		1.400,7000	
S. PAULO.					
Bispo..... Congrua.	2.400,7000				
Aluguel da casa.....	200,7000				
		2.600,7000		2.600,7000	

	PAGO.			RESTO A PAGAR DO EXERCICIO.
	Total.	Exercicios findos.	Exercicio corrente.	
GOYAZ.				
Bispo..... Congrua.	2.400,000	2.400,000	
	25.048,464	1.502,891	23.545,573	563,871
TABELLA N.º 34.				
§ 6.º DO ARTIGO 3.º DA LEI.				
<i>Telegraphos.</i>				
MUNICIPIO DA CÔRTE.				
Director..... Grat...	192,000			
" ad.	180,000			
Forrag.	194,141			
Encarregado do telegrapho de Santa Cruz.....	154,020			
Empregado no dito.....	357,000			
Encarregado do dito do Castello...	219,000			
Escrevente no dito.....	231,780			
Empregado no dito.....	839,140			
Encarregado do dito de Villegaignon.	233,600			
Empregados no dito.....	518,000			
Encarregado do dito da Babylonia.	231,780			
Empregados no dito.....	470,500			
Azeite para illuminaçãõ dos telegra- phos.....	71,520			
Agua para o do Castello e da Ba- bylonia.....	312,000			
Papel, penmas, e despezas miudas.	81,880			
Concerto no telegrapho do Castello.	342,560			
Dito no da Babylonia.....	721,580			
	5.350,501	5.350,501	
PERNAMBUCO.				
Encarregado de fazer os signacs. Jorn.	350,460			
Compra de huma bandeira.....	70,320			
Reparos.....	463,700			
	884,420	884,420	
CEARÁ.				
Compra de bandeirolas.....	53,680	53,680	
MARANHÃO.				
Encarregado de fazer os signacs..... Jornal.	98,000	98,000	
	6.386,601	6.386,601	
TABELLA N.º 35.				
§ 7.º DO ARTIGO 3.º DA LEI.				
<i>Despezas eventuaes.</i>				
RIO DE JANEIRO.				
<i>Despeza provincial paga pela renda geral.</i>				
Ao Vigario da freguezia de Maricá 3.ª parte da con- grua de 200,00 annuaes, e guisamentos a razão de 23,920 por anno, desde Outubro de 1834 até Junho de 1836, a saber :				

		PAGO.			RESTO A PAGAR DO EXERCICIO.
		Total.	Exercicios findos.	Exercicio corrente.	
Do anno de 1834 a 1835.....	67,938				
Dito de 1835 a 1836.....	90,586				
		158,524	158,524		
BAHIA.					
Sustento a 10 réos da revolta de 7 Novembro de 1837, que forão amnistiados e embarcárou para o Rio de Janeiro a seguirem seus destinos...		69,483		69,483	
PERNAMBUCO.					
Praças degradadas na Ilha de Fernando.....					
Diaria...	2.883,680				
Farinha.	4.757,224				
8 Missionarios capuchinhos empregados na catechisação dos Indios.....					
Diaria...	990,000				
Utensilios fornecidos aos mesmos...	171,770				
Passagem de dois ditos para o Maranhão.....	120,000				
Obra da casa da Relação,.....	79.173,395				
		88.096,069	134,283	87.961,786	
MARANHÃO.					
2 Missionarios.....					
Diaria...	42,000				
Preparo de autos crimes.....	80,210				
Livros dados aos Juizes de Direito para carga dos actos legislativos e executivos.....	7,600				
A hum Tenente de municipaes permanentes da Côte....					
Soldo...	660,000				
Cavalg...	220,000				
		1.009,810		1.009,810	
PARÁ.					
Compra de hum livro para o Juiz de Direito.....		4,800		4,800	
S. PEDRO DO SUL.					
Curativo e sustento de presos politicos.....					
.....	75,240				
Subsidio a familias indigentes.....	1.545,320				
Importe de 200 exemplares da proclamação que o Governo dirigio aos colonos de S. Leopoldo.....	14,000				
		1.634,560		1.634,560	
MINAS.					
Condução do amnistiado Francisco Sabino Alves da Rocha para a Provincia de Goyaz.....		60,000		60,000	
MATO GROSSO.					
Vigario encommendado.....	Congrua..	27,178	27,178		
		91.060,424	319,985	90.740,439	

TABELLA N.º 36.

§ 8.º DO ARTIGO 3.º DA LEI.

Capella Imperial e Cathedral.

MUNICIPIO DA CÔRTE.

8 Monsenhores.....	Congrua.	9.494,7407
Gratificação ao que serve de Inspector.....		600,7000
22 Conegos.....	Congrua.	17.241,7001
Gratificação ao que serve o lugar de Cura.....		300,7000
Idem ao que serve de regente.....		50,7000
Idem ao que serve de Thesourciro pagador.....		400,7000
14 Capellães.....	Orden...	5.024,7444
Gratificações a dois ditos regentes..		120,7000
Idem a hum dito encarregado da missa do meio dia.....		120,7000
Idem ao Coadjutor.....		150,7000
4 Mestres de ceremonias. Orden...		1.600,7000
Thesoureiro das alfaias... "		650,7000
Ajudante do dito..... "		500,7000
2 Thesour. ^{os} da Sacristia. "		800,7000
3 Confessores..... "		1.200,7000
2 Organistas.....		720,7000
10 Sacristães.....		994,7293
Gratificação a hum servindo de Preste. Idem a hum dito empregado na tribuna.....		50,7000
Armador.....	Orden...	300,7000
2 Maceiros..... "		230,7400
4 Varredores..... "		428,7160
2 Sinciros..... "		240,7000
2 Mestres da Capella..... "		1.250,7000
16 Musicos cantores..... "		5.114,7800
3 Ditos instrumentistas... "		1.068,7900
Andador..... "		75,7000
Escrivão..... "		200,7000
Despeza com o culto e fabrica.....		7.462,7390
Compra de papel, pennas livros &c.		12,7500

56.496,7295

56.496,7295

TABELLA N.º 37.

§ 9.º DO ARTIGO 3.º DA LEI.

Parochos.

MUNICIPIO DA CÔRTE.

Vigario Geral e Provisor. Congrua.	240,7000
16 Vigarios. Congruas e guisamen.	6.651,7381
9 Coadjutores..... Congrua.	1.629,7638
Capellão da igreja de S. Sebastião da antiga Sé..... Congrua.	165,7000
Dito da igreja de Santo Ignacio..... "	228,7500
Cura de Santa Cruz..... "	423,7920

9.338,7439

523,7586

8.814,7853

PAGO.

RESTO A PAGAR DO EXERCICIO.

Total.

Exercicios findos.

Exercicio corrente.

TABELLA N.º 38. § 10 DO ARTIGO 3.º DA LEI. <i>Justiças Territoriaes.</i> MUNICIPIO DA CÔRTE.	PAGO.			RESTO A PAGAR DO EXERCICIO.
	<i>Total.</i>	<i>Exercicios findos.</i>	<i>Exercicio corrente.</i>	
6 Juizes de Direito..... Orden. 9.110,75738 Dito de Orphãos..... " 1.083,7870 Promotor de Residuos e Ca- pellas..... " 200,7000	10.394,7608	10.394,7608	
 TABELLA N.º 39. § 41 DO ARTIGO 3.º DA LEI. <i>Policia e segurança publica.</i> MUNICIPIO DA CÔRTE.				
Ordenados, gratificações e mais despezas da Po- licia.....	48.421,7200	48.421,7200	
 TABELLA N.º 40. § 12 DO ARTIGO 3.º DA LEI. <i>Guardas Nacionaes.</i> MUNICIPIO DA CÔRTE.				
Commandante superior.... Gratif. 2.400,7000 Ao dito para aluguel de casas..... 600,7000 Expediente do commando superior. 944,7615 Instructores de infantaria..... 2.834,7665 Ditos de cavallaria..... 960,7000 Cornetas e Clarins..... Soldo. 11.439,7820 Compra de armamento..... 1.270,7680	20.449,7780	20.449,7780	
 TABELLA N.º 41. § 13 DO ARTIGO 3.º DA LEI. <i>Guardas Municipaes Permanentes.</i> MUNICIPIO DA CÔRTE. <i>Estado maior.</i>				
Commandante..... Soldo.. 840,7000 Grat... 360,7000 Forrag. 240,7000 Major..... Soldo.. 600,7000 Forrag. 240,7000 Ajudante..... Soldo.. 720,7000 Forrag. 240,7000 Capellão..... Grat... 120,7000 Cirurgião mór..... Soldo.. 480,7000 Grat... 120,7000 Forrag. 146,7000 2 Ajudantes..... Soldo.. 720,7000 Grat... 240,7000 Forrag. 292,7000				

		PAGO.			RESTO A PAGAR DO EXERCICIO.
		Total.	Exercicios findos.	Exercicio corrente.	
Sargento Ajudante	Soldo..	300,000			
	Grat...	14,600			
	Forrage.	146,000			
Quartel Mestre...	Soldo..	300,000			
	Grat...	14,600			
	Forrage.	146,000			
Secretario.....	Soldo..	300,000			
	Grat...	134,600			
	Forrage.	146,000			
CAVALLARIA.					
1. ^a Companhia.					
1. ^o Commandante.	Soldo..	840,000			
	Forrage.	240,000			
2. ^o dito	Soldo..	720,000			
	Forrage.	240,000			
3. ^o dito	Soldo..	480,000			
	Forrage.	120,000			
1. ^o Sargento	Soldo..	263,366			
	Grat...	14,040			
	Forrage.	146,000			
2 Segundos ditos.	Soldo..	525,000			
	Grat...	29,320			
	Forrage.	304,000			
1 dito aggregado.	Soldo..	63,000			
	Grat...	3,680			
	Forrage.	12,400			
Furriel	Soldo..	237,133			
	Grat...	14,600			
	Forrage.	146,000			
1 dito aggregado.	Soldo..	240,000			
	Grat...	14,600			
	Forrage.	146,000			
6 Cabos	Soldo..	1.300,232			
	Grat...	83,280			
	Forrage.	851,200			
Clarim	Soldo..	216,000			
	Grat...	14,560			
	Forrage.	152,000			
Soldados.....	Soldo..	9.872,100			
	Grat...	669,080			
	Forrage.	9.062,800			
Gratificação para o rancho.		780,920			
6. ^a Companhia.					
1. ^o Commandante.	Soldo..	840,000			
	Forrage.	240,000			
2. ^o dito	Soldo..	720,000			
	Forrage.	240,000			
3. ^o dito	Soldo..	480,000			
	Forrage.	120,000			
1. ^o Sargento	Soldo..	276,000			
	Grat...	14,600			
	Forrage.	146,000			
2 Segundos ditos.	Soldo..	505,266			
	Grat...	29,040			
	Forrage.	304,000			

			PAGO.			RESTO A PAGAR DO EXERCICIO.
			Total.	Exercicios findos.	Exercicio corrente.	
Furriel.....	Soldo..	237,865				
	Grat...	14,600				
	Forrag.	146,000				
Cabos.....	Soldo..	1.339,798				
	Grat...	85,920				
	Forrag.	889,200				
Clarim.....	Soldo..	183,000				
	Grat...	12,360				
	Forrag.	134,000				
Soldados.....	Soldo..	7.229,404				
	Grat...	488,640				
	Forrag.	7.094,800				
Gratificação para o rancho.		584,160				
INFANTERIA.						
2. ^a Companhia.						
1. ^o Commandante.	Soldo..	840,000				
	Forrag.	240,000				
2. ^o dito.....	Soldo..	720,000				
	Forrag.	240,000				
3. ^o dito.....	Soldo..	480,000				
	Forrag.	120,000				
1 1. ^o Sargento...	Soldo..	272,466				
	Grat...	14,520				
2 Segundos ditos.	Soldo..	504,000				
	Grat...	29,200				
1 dito aggregado.	Soldo..	252,000				
	Grat...	14,600				
1 Furriel.....	Soldo..	240,000				
	Grat...	14,600				
Cabos.....	Soldo..	1.371,466				
	Grat...	87,840				
2 Cornetas.....	Soldo..	213,660				
	Grat...	14,400				
Soldados.....	Soldo..	8.383,400				
	Grat...	566,000				
Guardas nacionaes destacados.....	Soldo..	237,600				
	Grat...	16,320				
Gratificação para o rancho.		682,880				
3. ^a Companhia.						
1. ^o Commandante.	Soldo..	840,000				
	Forrag.	240,000				
2. ^o dito.....	Soldo..	720,000				
	Forrag.	240,000				
3. ^o dito.....	Soldo..	480,000				
	Forrag.	120,000				
1 1. ^o Sargento...	Soldo..	276,000				
	Grat...	14,600				
2 Segundos ditos.	Soldo..	504,000				
	Grat...	29,200				
Ditos aggregados.	Soldo..	147,000				
	Grat...	8,600				
1 Furriel.....	Soldo..	240,000				
	Grat...	14,600				

			PAGO.			RESTO A PAGAR DO EXERCICIO.
			Total.	Exercicios findos.	Exercicio corrente.	
5 Cabos	Soldo..	1.368,7000				
	Grat. . .	87,7600				
1 dito aggregado.	Soldo..	23,7433				
	Grat. . .	1,7520				
1 Corneta	Soldo..	225,7000				
	Grat. . .	15,7200				
Soldados	Soldo..	9.530,7100				
	Grat. . .	644,7140				
Guardas nacionaes destacados.	Soldo..	241,7200				
	Grat. . .	16,7320				
Gratificação para rancho..		758,7800				
<i>4.ª Companhia.</i>						
1.º Commandante.	Soldo..	840,7000				
	Forrag.	240,7000				
2.º dito	Soldo..	720,7000				
	Forrag.	240,7000				
3.º dito	Soldo..	480,7000				
	Forrag.	120,7000				
1 1.º Sargento . .	Soldo..	276,7000				
	Grat. . .	14,7600				
1 dito aggregado.	Soldo..	58,7266				
	Grat. . .	3,7120				
3 2.ºs Sargentos.	Soldo..	503,7833				
	Grat. . .	29,7320				
1 dito aggregado.	Soldo..	105,7000				
	Grat. . .	6,7120				
1 Furriel	Soldo..	239,7234				
	Grat. . .	14,7600				
1 dito aggregado.	Soldo..	180,7000				
	Grat. . .	10,7960				
Cabos	Soldo..	1.274,7132				
	Grat. . .	81,7640				
1 Corneta	Soldo..	57,7600				
	Grat. . .	3,7960				
Soldados	Soldo..	10.724,7066				
	Grat. . .	724,7740				
Guardas nacionaes destacados.	Soldo..	122,7400				
	Grat. . .	8,7320				
Gratificação para rancho..		818,7240				
<i>5.ª Companhia</i>						
1.º Commandante.	Soldo..	840,7000				
	Forrag.	240,7000				
2.º dito	Soldo..	420,7000				
	Forrag.	140,7000				
3.º dito	Soldo..	480,7000				
	Forrag.	120,7000				
1 1.º Sargento . .	Soldo..	276,7000				
	Grat. . .	14,7600				
2 Segundes ditos.	Soldo..	504,7000				
	Grat. . .	29,7200				
1 Furriel	Soldo..	240,7000				
	Grat. . .	14,7600				

	PAGO.			RESTO A PAGAR DO EXERCICIO.
	Total.	Exercicios findos.	Exercicio corrente.	
Cabos..... Soldo .	1.104,7397			
Grat. .	70,7800			
1 dito aggregado..... Soldo .	23,7433			
Grat. .	1,7520			
1 Corneta..... Soldo .	216,7000			
Grat. .	14,7600			
Soldados..... Soldo .	8.783,7401			
Grat. .	593,7640			
Guardas nacionaes destacados. Soldo .	355,7800			
Grat. .	24,7040			
Gratificação para rancho.....	711,7160			
<i>Companhia addida.</i>				
Capitão..... Soldo .	480,7000			
Alferes..... " "	360,7000			
1.º Sargento..... " "	276,7000			
Grat. .	14,7600			
2.º dito..... Soldo .	252,7000			
Grat. .	14,7600			
Cabos..... Soldo .	959,7965			
Grat. .	61,7560			
Soldados..... Soldo .	16.380,7520			
Grat. .	1.106,7800			
Ditos de primeira linha..... Soldo .	399,7600			
Grat. .	27,7040			
Gratificação para rancho.....	1.192,7840			
Forragem a 4 bois.....	584,7000			
<i>Diversas despezas.</i>				
Luzes para os quartéis e corpos de guarda.....	1.702,7300			
Aluguel de casas para corpos de guarda.	240,7000			
Concerto do quartel.....	16.000,7000			
Dito de armamento e sellins.....	272,7840			
Dito de carroças.....	375,7940			
Compra de cavallos.....	3.582,7000			
Dita de cornetas e clarins.....	150,7600			
Dita de madeiras.....	593,7180			
Dita d'agua.....	111,7600			
Dita de panellas de ferro e mais utensilios de folha.....	112,7630			
Dita de freios e esporas.....	82,7000			
Dita de barris e selhas.....	14,7120			
Gratificação a 1 official empregado em diligencias policiaes.....	240,7000			
Cavalgadura ao dito.....	96,7800			
Gratificação pelo recrutamento.....	55,7000			
Medicamentos.....	3.257,7317			
	171.464,7563	171.464,7563	
 TABELLA N.º 42. § 14 DO ART. 3.º DA LEI. <i>Lazaros.</i> MUNICIPIO DA CÔRTE.				
Despendido com esta rubrica.....	10.000,7000	10.000,7000	

TABELLA N.º 43. § 15 DO ART. 3.º DA LEI. <i>Casa de prisão com trabalho, e reparo de cadéas, &c.</i>	PAGO.			RESTO A PAGAR DO EXERCICIO.
	<i>Total.</i>	<i>Exercicios findos.</i>	<i>Exercicio corrente.</i>	
MUNICIPIO DA CÔRTE. <i>Casa de Correccão.</i>				
Administrador	1.500,7000			
Escrivão	840,7000			
Facultativo	399,7996			
Mestre da ferraria	2.400,7000			
Jornaes a operarios	31.323,7030			
Idem aos africanos livres	848,7240			
Materiaes	12.764,7259			
Fornecimento aos presos do calabouço	10.700,7400			
Idem aos sentenciados	7.621,7600			
Idem aos africanos livres	10.157,7600			
Medicamentos	548,7928			
Pão, carne verde, e gallinhas	736,7330			
Enterros	190,7720			
Compra de carvão e lenha	806,7000			
Idem de bois	375,7000			
Sustento de animaes	3.842,7080			
Grades e outros objectos de ferro	5.287,7546			
Papel, pennas, livros, &c.	118,7800			
Despezas miúdas	245,7035			
<i>Reparo de Cadéas.</i>				
Na Ilha de Santa Barbara	5.937,7985			
Aljube	196,7160			
Sé velha	19,7000			
	96.858,7709		96.858,7709	
TABELLA N.º 44. § 16 DO ART. 3.º DA LEI. <i>Condução, sustento e vestuario de presos pobres.</i>				
MUNICIPIO DA CÔRTE.				
Compra de generos	7.307,7595			
Dita de medicamentos	1.685,7150			
Enterro de 26 cadaveres	16,7640			
Lavagem de roupa	66,7360			
Colxões, roupa de cama e outros artigos para a enfermaria	285,7250			
Gratificação a diversos empregados desta inspecção	2.927,7508			
A' viuva de Raymundo Gomes	20,7000			
Resto da despeza com os presos do calabouço	392,7800			
	12.701,7303	392,7800	12.308,7503	
TABELLA N.º 45. § 17 DO ART. 3.º DA LEI. <i>Despezas eventuaes.</i>				
MUNICIPIO DA CÔRTE.				
Promotor Publico Grat.	1.200,7000			
4 Addidos da Secretaria d'Estado	1.494,7404			
2 Retratos de S. M. I. para as salas das sessões do Supremo Tribunal de Justiça, e da Relação	240,7000			

		PAGO.			RESTO A PAGAR DO EXERCICIO.
		<i>Total.</i>	<i>Exercicios findos.</i>	<i>Exercicio corrente.</i>	
Processo dos réos presos pobres, e sellos.....	109,740				
Preparo do docel para se collocar o retrato de S. M. I. na Relação da Côrte	400,000				
Sustento e cavalgadura para hum am- nistiado	27,200				
Prontificação de hum patibulo	101,640				
A Antonio Manoel Cordeiro.....	800,000				
Despezas com africanos livres.....	2.578,830				
		6.951,814	6.951,814	

MINISTERIO D'ESTRANGEIROS.

TABELLA N.º 46.

§ 1.º DO ARTIGO 4.º DA LEI.

Secretaria d'Estado.

	PAGO.			RESTO A PAGAR DO EXERCICIO.
	Total.	Exercicios findos.	Exercicio corrente.	
Ministro e Secretario d'Estado Ord..	4.800,000			
Grat.	2.400,000			
Official maior..... Ord..	830,000			
Grat.	1.170,000			
9 Officiaes..... Ord..	3.600,000			
Grat.	7.200,000			
Gratificação ao que tem exer- cicio de Official maior.....	453,766			
2 Addidos..... "	266,666			
Porteiro Guarda Livros..... Ord..	350,000			
Grat.	450,000			
2 Ajudantes..... Ord..	584,000			
Grat.	416,000			
5 Correios a cavallo..... Ord..	2.013,600			
Grat.	480,000			
<i>Expediente.</i>				
Papel, pennas, livros, &c.....	2.214,530			
Impressão de actos.....	140,100			
	27.368,462		27.368,462	
TABELLA N.º 47.				
§ 2.º DO ARTIGO 4.º DA LEI.				
COMMISSÕES MIXTAS, NA CÔRTE.				
<i>Brasileira e Inglesa.</i>				
Commissario Juiz..... Ord..	1.200,000			
Grat.	600,000			
Dito Arbitro..... Ord..	1.000,000			
Grat.	300,000			
Secretario..... Ord..	600,000			
Grat.	300,000			
Interprete..... Ord..	800,000			
Porteiro..... "	300,000			
Continuo..... "	200,000			
Official de Justiça..... "	300,000			
Expediente.....	170,000			
	5.770,000		5.770,000	
<i>Brasileira e Portugueza</i>				
2 Commissarios..... Grat.	4.329,032			
1 dito, saldo de seus vencimentos desde 8 de Outubro de 1827 a 18 de Novembro de 1830.....	1.866,666			
1 dito seus vencimentos desde 4 a 18 de Novembro de 1830.....	100,000			
Secretario..... Grat.	400,000			
Ajudante..... "	216,000			
Porteiro..... "	400,000			
Continuo..... "	200,000			
Expediente.....	98,220			
	7.609,918	1.966,666	5.643,252	
	13.379,918	1.966,666	11.413,252	

TABELLA N.º 48.

§ 3.º DO ARTIGO 4.º DA LEI.

Commissão Mista em Serra Leoa ao par de 43 $\frac{1}{5}$.

Commissario Arbitro.....	Ord..	1.354,7166
Dito Juiz.....	"	1.354,7167

TABELLA N.º 49.

§ 4.º DO ARTIGO 4.º DA LEI.

Legações, Consulados e ajudas de custo ao par de 43 $\frac{1}{5}$.

INGLATERRA.

Ministro Plenipotenciario....	Ord..	11.534,7838
Encarregado de Negocios...	"	4.595,7764
Secretario	"	3.125,7000
Addido.....	"	1.875,7000
Consul Geral.....	"	937,7500
Expediente da Legação.....	"	1.551,7805
Dito do Consulado.....	"	125,7000

FRANÇA.

Ministro Plenipotenciario ...	Ord..	12.500,7000
Secretario	"	2.500,7000
2 Addidos.....	"	1.237,7500
Consul Geral	"	1.250,7000
Expediente da Legação.....	"	625,7000
Dito do Consulado.....	"	125,7000

RUSSIA.

Ministro Plenipotenciario....	Ord..	15.625,7000
Secretario	"	2.497,7962
Expediente.....	"	437,7500

AUSTRIA.

Ministro Plenipotenciario ...	Ord..	9.375,7000
Secretario.....	"	1.875,7000
Expediente	"	312,7500

ROMA.

Ministro Plenipotenciario....	Ord..	6.250,7000
Encarregado de Negocios....	"	312,7500
Secretario	"	2.084,7722
Addido	"	1.171,7875
Despezas de etiqueta e expediente da Legação	"	2.062,7500

PORTUGAL.

Ministro Residente.....	Ord..	9.375,7000
Secretario servindo de Consul	"	1.875,7000
3 Addidos.....	"	5.170,7255
Expediente da Legação.....	"	312,7500
Dito do Consulado.....	"	125,7000

HESPAHIA.

Ministro Residente	Ord..	6.250,7000
Consul Geral.....	"	1.250,7000
Expediente da Legação.....	"	312,7500
Dito do Consulado.....	"	125,7000

BELGICA.

Encarregado de Negocios... Ord..		6.250,7000
----------------------------------	--	------------

PAGO.

RESTO A PAGAR DO EXERCICIO.

			Total.	Exercicios findos.	Exercicio corrente.	
			2.708,7333		2.708,7333	
			23.744,7907	461,7620	23.283,7287	
			18.237,7500		18.237,7500	
			18.560,7462		18.560,7462	
			11.562,7500		18.562,7500	
			11.881,7597	209,7722	11.671,7875	
			16.857,7755		16.857,7755	
			7.937,7500		7.937,7500	

		PAGO.			RESTO A PAGAR DO EXERCICIO.
		Total.	Exercicios findos.	Exercicio corrente.	
Addido..... Ord..	675,000				
Expediente.....	312,500				
		7.237,500		7.237,500	
SUECIA E DINAMARCA.					
Encarregado de Negocios... Ord..	3.000,000				
Expediente.....	312,500				
		3.312,500		3.312,500	
CIDADES ANSEATICAS.					
Encarregados de Negocios, e Consul Geral..... Ord..	3.750,000				
Expediente.....	312,500				
		4.062,500		4.062,500	
NAPOLES.					
Encarregado de Negocios, e Consul Geral..... Ord..	1.562,500				
Expediente.....	93,750				
		1.656,250		1.656,250	31,750
TRIESTE E FIUME.					
Consul Geral..... Ord..	1.250,000				
Expediente.....	312,500				
		1.562,500		1.562,500	
PAIZES BAIXOS.					
Encarregado de Negocios... Ord..	3.906,250				
Addido.....	468,750				
		4.375,000		4.375,000	
HAYA.					
Consul Geral..... Ord..	1.562,500				
Expediente.....	265,625				
		1.828,125		1.828,125	
PRUSSIA.					
Consul Geral..... Ord..	978,611				
Expediente.....	99,167				
		1.077,778	59,881	1.017,897	26,733
GENOVA.					
Expediente do Consulado.....					100,533
ESTADOS UNIDOS.					
Ministro Residente..... Ord..	7.982,684				
Addido servindo de Secretario »	2.103,819				
Consul Geral.....	1.562,361				
Expediente da Legação.....	234,375				
Dito do Consulado.....	156,250				
		12.039,489	851,338	11.188,151	792,361
BUENOS AYRES.					
Ministro Plenipotenciario... Ord..	8.142,150				
Secretario..... »	1.875,000				
Gratificação ao dito de Encarrega- do de Negocios interino.....	937,476				
Expediente.....	156,250				
		11.110,876		11.110,876	
PERU' E BOLIVIA.					
Encarregado de Negocios... Ord..	4.218,750				
Addido 1.ª classe.....	1.162,500				
		5.381,250		5.381,250	
CHILI.					
Encarregado de Negocios... Ord..	5.000,000				

		PAGO.			RESTO A PAGAR DO EXERCICIO.
		Total.	Exercicios findos.	Exercicio corrente.	
Consul Geral..... Ord..	859,7375				
Adiantamento de 1 quartel ao dito..	312,7476				
Expediente da Legação.....	312,7500				
Dito do Consulado.....	273,7427				
MONTEVIDEO.					
Encarregado de Negocios... Ord..	5.475,7947				
Expediente.....	312,7500				
LIMA.					
Encarregados de Negocios... Ord..	1.250,7000				
Expediente.....	78,7125				
<i>Ajudas de custo.</i>					
Ao Ministro nomeado para a Haya.	1.953,7125				
Ao dito para os Estados Unidos...	1.953,7125				
Ao dito dito.....	1.790,7208				
Ao dito Plenipotenciario nomeado para Londres.....	7.812,7500				
Ao dito Plenipotenciario para Buenos Ayres.....	5.468,7750				
Ao dito nomeado para huma comissão extraordinaria.....	3.906,7250				
Ao Addido dito.....	937,7500				
Ao dito para a Haya.....	468,7750				
Ao dito para os Estados Unidos...	937,7500				
Ao Commis. Arbitro para Serra Leoa.	1.562,7500				
<i>Missão especial.</i>					
Ao Min. Bento da Silva Lisboa Ord..	5.111,7111				
Ao Ad. José Ribeiro da Silva. "	888,7889				
<i>Diversas despesas.</i>					
Grás-Cruzes de Ordens Brasileiras mandadas comprar pelo Governo	960,7693				
Periodicos.....	40,7000				
Commissões e juros pelas despesas deste Ministerio.....	5.062,7222				
<i>Diversas despesas em moeda fraca.</i>					
Pagamento por conta de ordenados do Encarregado de Negocios do Paraguay de 1828 a 1830.....	1.000,7000				
Dito ao Secretario da mesma Legação dito.....	1.766,7401				
Pela factura de huma caixa de madeiras preciosas para huma medalha da chegada do Principe de Carignano.....	50,7000				
Concerto e reparo das salas de recepção do Corpo Diplomatico....	1.267,7300				
Commissões de saques.....	882,7258				
Pagamento a Antonio Manoel Cordr.º	800,7000				
Soccorro em Lisboa a Manoel Caetano Spinola e sua familia para seu transporte ao Ceará.....	480,7000				
Dito a hum Brasileiro para seu transporte ao Maranhão.....	50,7000				
Pagamento a Paulo Barbosa da Silva proveniente da herança de S. M. o Imperador e AA. Imperiaes....	549,7541				
		6.757,7778		6.757,7778	
		5.788,7447		5.788,7447	
		1.328,7125		1.328,7125	3.984,7375
		26.790,7208		26.790,7208	
		6.000,7000		6.000,7000	
		6.062,7915		6.062,7915	
		215.153,7462	1.582,7561	213.570,7901	4.935,7352

Dito de emolumentos aos Officiaes da Secretaria pelos diplomas dos empregados do Corpo Diplomatico, que se mandááo descontar dos respectivos ordenados deste.....

285,7350

TABELLA N.º 50.

§ 6.º DO ARTIGO 4.º DA LEI.

Diferença de cambio entre 43½ e 30 pence por 1,7rs.

	PAGO.			RESTO A PAGAR DO EXERCICIO.
	Total.	Exercicios findos.	Exercicio corrente.	
	7.130,7850	2.766,7401	4.364,7449	
	222.284,7312	4.348,7962	217.935,7350	4.935,7352
	94.467,7661	667,7100	93.800,7561	

MINISTERIO DA MARINHA.

TABELLA N.º 51.

§ 1.º DO ARTIGO 5.º DA LEI.

Secretaria d'Estado.

	PAGO.			RESTO A PAGAR DO EXERCICIO.
	Total.	Exercicios findos.	Exercicio corrente.	
Ministro Ord.	4.504	515		
	Grat.	1.681	290	
Official maior Ord.	830	000		
	Grat.	1.170	000	
8 Officiaes Ord.	2.527	746		
	Grat.	4.868	396	
7 Addidos »	2.568	751		
Guarda Livros Ord.	350	000		
	Grat.	450	000	
Porteiro Ord.	350	000		
	Grat.	450	000	
2 Ajudantes Ord.	568	298		
	Grat.	404	814	
4 Correios Ord.	1.820	160		
	Grat.	467	450	
<i>Expediente.</i>				
Papel , pennas , e outros arts.	1.795	840		
Jornal de hum servente	116	800		
Compra de pastas e sacos de veludo	441	360		
Despezas miudas	127	660		
Assignatura de periodicos	53	000		
Ao Porteiro para aluguel de casas	192	000		
Aos Correios para compra de fard , cavallos , e arreios	359	200		
Impressão de actos	2.300	790		
	<u>28.398</u>	<u>070</u>		
			28.398	070

TABELLA N.º 52.

§ 2.º DO ARTIGO 5.º DA LEI.

Quartel General.

Ajudante de Ordens do Mi- nistro e encarregado do Quartel General	960	000
Empregados	1.617	703

Expediente.

Papel , pennas , livros , e ou- tros artigos	200	000
---	-----	-----

2.777	703	2.777	703
-------	-----	-------	-----

TABELLA N.º 53. § 3.º DO ARTIGO 5.º DA LEI. CONSELHO SUPREMO MILITAR. MUNICIPIO DA CÔRTE.	PAGO.			RESTO A PAGAR DO EXERCICIO.
	Total.	Exercicios findos.	Exercicio corrente.	
2 Chefes de Esquadra Vogaes Grat. 1.296 7 670 Add. 142 7 630				
2 Chefes de Divisão Vogaes Grat. 193 7 340 Add. 19 7 320				
1 Dito Vogal..... » 1.220 7 000	2.871 7 960	2.871 7 960	1.200 7 000
TABELLA N.º 54. § 4.º DO ARTIGO 5.º DA LEI. AUDITORIA. MUNICIPIO DA CÔRTE.				
Vencimentos do Auditor, e mais empregados..... 1.978 7 835				
<i>Expediente.</i>				
Papel, pennas, livros, e ou- tros artigos..... 45 7 830	2.024 7 665	2.024 7 665	
TABELLA N.º 55. § 5.º DO ARTIGO 5.º DA LEI. CORPO D'ARMADA E CLASSES ANNEXAS. MUNICIPIO DA CÔRTE.				
Chefe d'Esquadra ... Sold. 1.275 7 960				
Ditos de Divisão..... » 6.095 7 720				
Capitães de Mar e Guera..... » 7.431 7 120				
Ditos de Fragata.... » 12.616 7 000				
Ditos Tenentes..... » 24.797 7 000				
1.ºs Tenentes..... » 30.138 7 000				
2.ºs ditos..... » 7.659 7 200				
Guardas Marinhas... » 6.248 7 000				
Aspirantes..... » 2.152 7 000				
<i>Saude.</i>				
Officiaes de Saude inclusive o Cirurgião mór, e Physico mór..... Sold. 6.359 7 331				
<i>Capellania.</i>				
Capellães do n.º.... » 1.096 7 730				
<i>Nautica.</i>				
Officiaes de Nautica. » 93 7 000				
<i>Fazenda.</i>				
Officiaes de Fazenda do n.º..... » 5.820 7 380				

		PAGO.			RESTO A PAGAR DO EXERCICIO.
		Total.	Exercicios findos.	Exercicio corrente.	
<i>Apito.</i>					
Officiaes de Apito de n.º..... Soldo..	7.790,505	119.572,946	48,330	119.524,616	
BAHIA.					
Capitão Tenente.. Soldo .	1.064,978				
1.ºs Tenentes..... »	1.637,461				
2.ºs Tenentes..... »	97,494				
Guardas Marinhas.. »	1.076,000				
Praticantes..... »	133,000				
Officiaes de Saude . »	300,110				
Capellão..... »	525,000				
Piloto..... »	124,000				
Dito extraordinario. »	30,000				
Officiaes de Fazenda »	1.394,529				
Ditos de Apito.... »	2.370,873				
Ditos Artistas..... »	4.140,784				
		12.894,229		12.894,229	
ALAGOAS.					
2.º Tenente..... Soldo.		300,000		300,000	
PERNAMBUCO.					
Officiaes embarcados, e de- sembarcados até 2.ºs Te- nentes..... Soldo..	2.474,164				
Guardas Marinhas.. »	400,600				
Contramestre do N. »	18,000				
		2.892,764		2.892,764	
CEARÁ.					
A hum Commissario vindo do Maranhão com destino á Côrte..... Soldo.		60,000		60,000	
MARANHÃO.					
Capitães de Mar e G. Soldo..	697,671				
Capitães de Fragata. »	414,400				
Capitães Tenentes. »	1.222,266				
1.ºs Tenentes..... »	830,000				
2.ºs ditos..... »	803,294				
Officiaes de Nautica. »	2.379,158				
Ditos de Fazenda.. »	3.057,720				
Ditos de Apito.... »	2.650,896				
		12.055,405	474,665	11.580,740	
PARÁ.					
Officiaes embarcados e desembarcados. Soldo.		26.386,847	795,900	25.590,947	
S. PAULO.					
2.º Tenente..... Soldo.		300,000		300,000	
S. PEDRO.					
Officiaes..... Soldo..	4.366,575				
Diversas praças.... »	1.061,878				
		5.428,453		5.428,453	
		179.890,644	1.318,895	178.571,749	

TABELLA N.º 56.

§ 6.º DO ARTIGO 5.º DA LEI.

Corpo d'Artilharia.

MUNICIPIO DA CÔRTE.

Vencimentos aos Officiaes do Estado maior.....	3.030	7640
Ditos aos Officiaes das companhias.....	8.382	7016
Gratificações aos ditos, e aos do Estado maior....	5.959	7434
Soldos aos inferiores, e soldados.....	8.842	7395
Soldos dobrados aos ditos.	1.302	7340
Etapes aos ditos.....	10.815	7236
Fardamento	10.722	7675
Soldos aos Officiaes avulsos.	3.123	7131

BAHIA.

Capitão	Soldo ...	261	7000
	M. dito..	135	7000
	Maiorias.	135	7000
	Comedor.	121	7600
1.ºs Sargentos ..	Soldo....	98	7640
	M. dito..	46	7920
2.ºs ditos	Maiorias.	46	7920
	Soldo ...	30	7130
Cornetas	"	70	7800
	M. dito..	35	7400
Cabos d'esquadra	Soldo ...	5	7520
Soldados	Pret	120	7160
	Grat ...	15	7380

PERNAMBUCO.

Inferiores e Soldados do Corpo.... Pret.

208

.....

208

MARANHÃO.

Inferiores e Soldados..... »

264

73

191

PARÁ.

Officiaes	Soldo ...	11	7000
	Addic. ...	11	7000
	Maiorias.	11	7000
	Comedor.	10	7800
	M. rações.	76	7614
Inferiores e Soldados.....	Pret	2.285	7888

2.406

166

2.240

S. PEDRO.

Officiaes	Soldo ...	143	7000
Inferiores e Soldados.....	Pret	5.911	7503

6.054

.....

6.054

62.234

278

61.956

PAGO.

RESTO A PAGAR DO EXERCICIO.

*Total.**Exercicios findos.**Exercicio corrente.*

52.177

38

52.139

1.122

1.122

208

208

264

73

191

2.406

166

2.240

6.054

6.054

62.234

278

61.956

TABELLA N.º 57. § 7.º DO ARTIGO 5.º DA LEI. <i>Intendencias.</i> MUNICIPIO DA CÔRTE.	PAGO.			RESTO A PAGAR DO EXERCICIO.
	<i>Total.</i>	<i>Exercicios findos.</i>	<i>Exercicio corrente.</i>	
Ordenados aos empregados da Intendencia. 4.573,7054				
Ditos aos da Contadoria. 8.016,7664				
Ditos aos da Pagadoria. 2.586,7955				
Ditos aos do Almoxarifado. 9.819,7041				
Vencimentos aos Guardas e serventes dos armazens. 5.089,7080				
<i>Expediente.</i>				
Papel, pennas, livros, e ou- tros artigos. 429,7180				
	30.513,7974		30.513,7974	
BAHIA.				
<i>Intendencia.</i>				
Intendente. Ord. 1.580,7000				
Escrivão. » 999,7996				
Porteiro. » 360,7000				
Amanuense e Continuo. » 279,7996				
<i>Contadoria.</i>				
Contador. Ord. 1.599,7996				
1.º Escripturario. » 999,7996				
2.º dito. » 600,7000				
Praticantes. » 499,7992				
Dito addido. » 250,7689				
<i>Pagadoria.</i>				
Thesoureiro pagador. . Ord. 1.599,7996				
Escrivão. » 799,7992				
<i>Almoxarifado.</i>				
Almoxarifes da 1.ª e 2.ª secção. Ord. 1.909,7992				
Escrivães dos ditos. . . » 1.999,7992				
Dito das officinas. . . . » 999,7996				
Dito addido. » 999,7996				
Comprador. » 799,7992				
Serventes. » 1.044,7240				
<i>Expediente.</i>				
Papel, pennas, tinta, e ou- tros artigos. 280,7006				
	17.694,7867		17.694,7867	572,7915
PERNAMBUCO.				
Almoxarife. Ord. 600,7000				
Escrivão. » 600,7000				
Expediente. » 359,7690				
	1.559,7690		1.559,7690	

	PAGO.			RESTO A PAGAR DO EXERCÍCIO.
	Total.	Exercícios findos.	Exercício corrente.	
MARANHÃO.				
Almoxarife..... Ord.	600.000			
Escrivão..... »	600.000			
Amanuenses..... »	1.033.000			
Guardas..... »	433.000			
Expediente.....	3.600			
	2.669.600		2.669.600	
PARÁ.				
Escrivão do Almoxarife..... Ord.	600.000			
Expediente.....	91.320			
	691.320		691.320	
SANTA CATHARINA.				
Almoxarife..... Ord.	499.992			
Escrivão..... »	499.962			
2 Serventes..... Grat.	355.000			
Aluguel de armazens.....	332.733			
	1.687.687		1.687.687	
SÃO PEDRO.				
Almoxarife, Escrivão, e Fiel..... Ord.	4.977.564			
Hum Official engajado para coadjuvar a escripturação.	568.366			
Jornal, e compra de miu- dezas.....	75.760			
Alugel de casas.....	420.000			
	6.041.690		6.041.690	
	60.858.828		60.858.828	572.915
TABELLA N.º 58.				
§ 8.º DO ARTIGO 5.º DA LEI.				
<i>Arsenaes.</i>				
MUNICIPIO DA CÔRTE.				
Vencimentos ao Inspector e mais empregados da Inspeção.....	6.085.007			
<i>Diversos Empregados.</i>				
Vencimentos aos cabos, pa- trões, guardas, e remado- res.....	17.583.840			
<i>Operarios.</i>				
Jornaes aos mestres, contra- mestres, e outros de diffe- rentes officinas.....	152.279.168			

	PAGO.			RESTO A PAGAR DO EXERCICIO.
	Total.	Exercicios findos.	Exercicio corrente.	
<i>Escravos da Nação.</i>				
Vencimentos aos escravos da nação, de ambos os sexos.	9.122,7822			
Ditos aos africanos livres...	2.689,7580			
<i>Invalidos.</i>				
Vencimentos aos ditos.....	39,7500			
<i>Galés.</i>				
Vencimentos aos ditos.....	9.168,7674			
<i>Material.</i>				
Papel, pennas, livros e ou- tros artigos.....	383,7330			
Materias primas para as of- ficinas.....	152.746,7013			
	350.097,7934	13,7760	350.084,7174	
RIO DE JANEIRO.				
Compra de madeiras e liames para o Arsenal da Côrte.....	2.000,7000		2.000,7000	
ESPIRITO SANTO.				
Patrão mor da barra da cidade.....	Soldo.. 259,7992			
	Grat... 91,7608			
Dito da barra do Rio Doce.....	Soldo.. 199,7992			
Remadores do esca- ler.....	Soldada. 652,7000			
	Rações.. 248,7050			
Concerto na lancha do Patrão mor.....	17,7080			
Aluguel de huma casa para depositos.....	48,7000			
Jornaes a marinheiros.....	4,7320			
Concerto de duas pipas....	1,7200			
	1.522,7242		1.522,7242	
BAHIA				
Ajudante da Ins- pecção.....	Ord. ... 1.200,7000			
Patrão mor.....	» 600,7000			
Eugenheiro cons- tructor.....	» 1.560,7000			
2.º Constructor....	» 799,7992			
Apontadores.....	» 999,7984			
Porteiro.....	» 240,7000			
Guarda madeira... Diarias.	225,7450			
Dito do Arsenal de Itapagipe.....	» 224,7800			
Cabos da ponte...	» 586,7070			
Guardas.....	» 350,7650			
Patrões dos escaleres.	» 647,7410			
Remadores.....	» 2.622,7640			

	PAGO.			RESTO A PAGAR DO EXERCICIO.
	Total.	Exercicios findos.	Exercicio corrente.	
<i>Operarios.</i>				
Mestre, contramestres, mandadores, mancebos, aprendizes, &c.	Jornal. 62.107,75	675		
44 Africanos livres. Salarios.	1.459,75	367		
Galés, e seu Guarda. Diarias.	474,75	960		
Sustento, e curativo dos ditos. »	3.314,75	457		
Lavagem de roupa dos remadores da galeota e escaleres.	63,75	900		
<i>Material.</i>				
Compra de madeiras de construcção, e de materias primas para as officinas.	71.954,75	804		
Frete de barcos empregados na condução de madeiras, concertos de bombas, feitiços de obras, carretos, &c.	2.180,75	305		
Papel, e outros artigos do expediente.	319,75	520		
	151.931,75	984	194,75	6.630,75
			693	912
			151.737,75	
			291	
<i>ALAGOAS.</i>				
Patrão mor. Soldo..	360,75	000		
Remeiros do escaler do Registo. Salario.	1.095,75	000		
Mestre constructor. Diaria.	969,75	000		
Expediente do mestre constructor, e Patrão mor.	21,75	760		
Concerto no escaler, e alvarenga do porto.	39,75	080		
Reinos para as embarcações.	70,75	080		
Pipas para aguada das mesma.	82,75	660		
	2.637,75	580	2.637,75	580
<i>PERNAMBUCO.</i>				
Inspector. Ord.	799,75	992		
Secretario. »	600,75	000		
Praticante. »	120,75	000		
Patrão mor. »	600,75	000		
Porteiro. »	120,75	000		
Empregados addid. Grat.	2.196,75	490		
Mestre de velas e troço. Jornal.	716,75	000		
Cabo da ponte. »	312,75	000		
Patrão do escaler. »	229,75	000		
Remadores do dito. »	788,75	412		
Canoeiros. »	524,75	680		
Serventes. »	7.442,75	460		
Operarios das officin. »	12.872,75	170		
Carpinteiros no fabrico. »	124,75	180		
Papel, pennas e outros artigos.	39,75	259		
Compra de generos.	42.877,75	991		
Carreto, feitiço de obras e outras despesas.	566,75	606		

		PAGO.			RESTO A PAGAR DO EXERCICIO.
		Total.	Exercicios findos.	Exercicio corrente.	
Carpinteiros, e calafates em- pregados na construcção do brigue Capibaribe. Jornaes.	9.717,7450				
Fretes de madeiras.....	725,7200				
Compra de hum escaler, e remos para a Provincia do Rio Grande do Norte...	361,7000				
PARAHIBA.		81.732,7890	81.732,7890	
Patrão mor da barra. Ord. ...	80,7000				
Dito da alvarenga. »	60,7000				
Concerto da dita.....	910,7970				
		1.050,7970	1.050,7970	
RIO GRANDE DO NORTE.					
Pratico da barra... Grat. ...	120,7000				
Remadores dos es- caleres..... Soldada.	53,7200				
Frete de jangadas.....	5,7120				
Despeza com huma balsa vinda da Ilha de Fernando, e aportada na praia de Ma- racajau.....	12,7560				
		190,7880	190,7880	
CEARÁ.					
Patrão mor..... Ord. ...	319,7996				
Dito como mestre de n.º de Fragata. Soldo. .	240,7000				
Patrão e remadores do escaler..... Soldada.	331,7360				
Compra de huma vela para a jangada.....	14,7500				
Concerto da jangada, e do cepo de hum ancorote...	58,7240				
Aluguel da casa que serve de armazem.....	72,7000				
		1.036,7096	1.036,7096	
MARANHÃO.					
Inspector..... Grat. ...	800,7000				
Secretario..... Ord....	511,7666				
Amanuenses..... »	1.084,7000				
Utensilios para a Secretaria.	41,7160				
Expediente da dita.....	44,7880				
Patrão mor..... Ord....	590,7000				
Porteiro..... »	120,7000				
Apontador..... »	291,7000				
Patrões dos esca- leres..... Soldada.	278,7000				
Marinheiros..... »	1.384,7464				
Remadores..... »	372,7240				
Rações e fardamentos.....	1.645,7257				
Sustento de marinheiros no hospital.....	82,7176				
Mestre das officinas. Jornal.	716,7020				
Contramestres..... »	356,7000				
Calafates..... »	2.388,7760				

	PAGO.			RESTO A PAGAR DO EXERCICIO.
	Total.	Exercicios findos.	Exercicio corrente.	
Carpinteiros. Jornal. 5.815,7358				
Pedreiros. » 833,7262				
Carapinas. » 1.696,7640				
Serventes. » 270,7280				
Utensilios para as officinas. . . 6,7860				
Concerto de armamento. 26,7080				
Compra de hum escaler. 70,7000				
Utensilios e sobresalentes para as embarcações miudas. 234,7220				
Expediente do registo do porto. . . 3,7520				
Aluguel de casas para o Ins- pector. 400,7000				
Materias primas. 14.355,7403				
Carretos. 235,7880				
PARÁ.	34.653,7126	966,7591	33.686,7535	
Inspector. Grat. . . 1.342,7191				
Secretario. Ord. . . 600,7000				
Patrão mor. » 600,7000				
Porteiro. » 120,7000				
Apontador. » 199,7992				
Grat. 8,7334				
Hum Empregado de Repartição extin- cta, encarregado das officinas. » 118,7800				
Operarios. Jornal. 24.261,7548				
Serventes. » 398,7240				
Marinheiros empre- gados no Arsenal. Soldada. 2.379,7351				
Rações 204,7300				
Presos rebeldes. » 43,7750				
Materias primas para as of- ficinas. 2.368,7730				
<i>Farica de madeiras.</i>				
Destacamento. Grat. . . 864,7860				
Trabalhadores. Jornal. 6.240,7240				
Mantimentos para o destaca- mento. 1.740,7440				
Ditos para os trabalhadores. . . 5.854,7120				
Generos para a fabrica. 1.636,7520				
Condução de trabalhadores. 4,7000				
	48.985,7416		48.985,7416	
SÃO PAULO.				
Patrão mor. Ord. . . 400,7000	400,7000		400,7000	
SANTA CATHARINA.				
Patrão mor. Soldada. 360,7000				
Diferença da Soldada de 260\$ a 360\$ annuaes ao dito, na conformidade do Aviso do Ministro da Marinha de 3 de Novembro de 1840, vencido de 4 de Maio de 1827 a 8 de Dez. de 1838. . . 1.030,7810				

		PAGO.			RESTO A PAGAR DO EXERCICIO.
		Total.	Exercicios findos.	Exercicio corrente.	
Patrão e remadores. Soldada.	1.044,7000				
Grat . . .	404,7000				
Escravos da nação. Diaria..	1.368,7120				
Vestuario aos ditos.....	295,7063				
Reparos na casa do Arsenal	109,7120				
Escravos alugados para o ser- vico do mesmo.....	15,7360				
Fabrico de lanchas, vasilha- me, ferragens, e outros objectos	245,7680				
		4.872,7153	1.030,7810	3.841,7343	
S. PEDRO.					
Ordenado aos empregados.	7.735,7384				
Idem ao mestre e 2 contra- mestres.....	1.241,7700				
Gratificação a hum Amanu- ense.....	120,7000				
Compra de generos.....	267.812,7779				
Pagamento de ditos suppri- dos por diversos á em- barcações fóra do porto.	49,7000				
Idem suppridos pelo Arsenal de Marinha da Côte ao desta Provincia.....	21.886,7040				
Idem suppridos pelo Arse- nal de Guerra ao de Ma- rinha desta Cidade.....	10.353,7660				
Jornal dos operarios.....	44.951,7165				
Soldada e rações á marinha- gem dos Arsenaes.....	15.469,7684				
Frete de embarcações para conduzir generos e outros artigos.....	1.278,7960				
Condução de generos....	743,7175				
Diversos concertos.....	2.003,7900				
Assignatura do Jornal do Commercio.....	5,7000				
Aluguel de armazens.....	780,7000				
Saldo de ajuste de contas com o ex-Patrão mór...	11,7213	374.441,7660	374.441,7660	
SERGIPE.					
Patrão-mór..... Grat...	90,7000				
Atalaia..... Salario..	304,7500				
Remadores..... »	30,7000				
Estabelecimento da Marinha na Provincia, e melho- ramento da barra da Ci- dade.....	758,7140	1.182,7640	1.182,7640	937,7360
MATO GROSSO.					
Vencimento de hum Capitão Tenente empregado no Arsenal.....	1.892,7856				
Dito de hum Mestre de nu- mero de fragata.....	1.055,7156				

	PAGO.			RESTO A PAGAR DO EXERCICIO
	Total.	Exercicios findos.	Exercicio corrente.	
Hum guarda..... Grat... 96.7000				
Almoxarife » 168.7339				
Hum Amanuense. » 57.7600				
Constructor..... » 360.7000				
Operarios..... Jornal.. 1.679.7969				
Materiaes 1.444.7074				
Dous marinheiros. Soldada. 60.7000				
Curativo e rações..... 179.7096				
Gratificação a hum piloto que conduzio a barea can- nhoneira 23 de Julho á Republica do Paraguay. 20.7000				
Dita a dous remadores..... 11.7400				
Compra de canoas..... 467.7200				
	7.491.7690	845.7156	6.646.7534	
	1.064.227.7261	3.051.7010	1.061.176.7251	7.568.7272
TABELLA N.º 59.				
§ 9.º DO ARTIGO 5.º DA LEI.				
<i>Hospitaes.</i>				
MUNICIPIO DA CÔRTE.				
Vencimento ao Director, e mais empregados..... 3.757.7494				
Dito aos enfermeiros e cozi- nheiro..... 1.248.7000				
Guisamento da capella que ministra o Sacramento aos enfermos..... 24.7000				
<i>Expediente.</i>				
Medicamentos fornecidos ao hospital..... 15.768.7683				
	20.798.7177		20.798.7177	
BAHIA.				
Medico, inclusive a gratificação de 10.77 dada extraordinariamente a hum que foi chamado para ajudar huma opera- ção..... Grat.. 604.7000				
Enfermeiros Diarias 672.7600				
Barbeiro Grat.. 72.7000				
Cozinheiro..... » 119.7000				
Lavagem de roupa. » 94.7260				
<i>Material.</i>				
Medicamentos, dietas, e ou- tras despesas..... 3.833.7160				
	5.395.7020		5.395.7020	
	26.193.7197		26.193.7197	

TABELLA N.º 60. § 40.º DO ARTIGO 5.º DA LEI. <i>Navios Armados.</i> MUNICIPIO DA CÔRTE.	PAGO.			RESTO A PAGAR DO EXERCICIO.
	<i>Total.</i>	<i>Exercicios findos.</i>	<i>Exercicio corrente.</i>	
Vencimentos á guarnição da náo Pedro II. que serve de Academia..... 5.666,77600				
Idem idem da fragata Cam- pista que serve de quar- tel do corpo de imperiaes marinheiros..... 9.981,77960				
Idem aos differentes navios que tem estado no porto, ou seguido viagem..... 159.510,77016				
Ajuste de contas ás praças dos mesmos por desarma- mento, e iguaes de des- embarque..... 11.110,77110				
Saques de Montevideo.... 64.680,77950				
 <i>Material.</i>				
Munições de boca, navaes, e de guerra aos ditos navios inclusive medica- mentos..... 177.184,77180	428.133,77816	2.878,77623	425.255,77193	73.270,77184
 ESPIRITO SANTO.				
Rações ao brigue escuna Pi- rajá..... 474,77495				
Ditas á escuna Lebre..... 146,77180				
	614,77675		614,77675	
 BAHIA.				
 <i>Fragata Principe Imperial.</i>				
Officiaes do Corpo d'Arma- da até segundos Tenen- tes..... M. Soldo. 972,77500				
Maiores. 1.002,77500				
Comedor. 1.302,77200				
Gratific. 10,77000				
Guarda Marinha. M. Soldo. 77,77000				
Comedor. 72,77400				
Capellão..... Maiores. 112,77500				
Comedor. 121,77600				
Offic. de saude.. M. Soldo. 14,77160				
Maiores. 12,77500				
Comedor. 88,77000				
Gratific. 88,77666				
Ditos de Fazenda. M. Soldo. 99,77000				
Maiores. 211,77500				
Comedor. 243,77200				
Ditos de Apito.. M. Soldo. 348,77917				
Maiores. 217,77000				
Marinhagem, inclusive os imperiaes ma- rinheiros..... Soldada. 9.169,77900				

		PAGO.			RESTO A PAGAR DO EXERCICIO.
		Total.	Exercicios findos.	Exercicio corrente.	
<i>Curveta Regeneração.</i>					
Officiaes do Corpo d'Arma- da até segundos Tenen- tes.....	M. Soldo.	624	500		
	Maiorias.	632	000		
	Comedor.	791	200		
Guarda Marinha.	Maiorias.	220	000		
	Comedor.	254	400		
Offic. de Saude.	Maiorias.	116	250		
	Comedor.	136	800		
	Gratific. .	12	000		
Ditos de Fazenda.	M. Soldo.	225	000		
	Comedor.	144	000		
Ditos de Apito..	M. Soldo.	325	167		
	Maiorias.	250	500		
Marinhagem, inclusive os imperias ma- rinheiros.....	Soldada..	10.286	339		
<i>Curveta União.</i>					
Officiaes do Corpo d'Arma- da até segundos Tenen- tes.....	M. Soldo.	451	666		
	Maiorias.	451	657		
	Comedor.	250	400		
Guardas Marinhas	M. Soldo.	125	400		
	Comedor.	36	000		
Offic. de Saude.	M. Soldo.	47	640		
	Comedor.	12	000		
Ditos de Fazenda	M. Soldo.	124	500		
	Comedor.	61	200		
Ditos de Apito..	M. Soldo.	83	916		
	Maiorias.	71	833		
Marinhagem, inclusive os imperias ma- rinheiros.....	Soldada..	1.383	376		
<i>Vapor Correio Brasileiro.</i>					
1. ^{oe} e 2. ^{os} Tenen- tes.....	M. Soldo.	177	916		
	Maiorias.	177	916		
	Comedor.	192	000		
Piloto.....	M. Soldo.	57	000		
	Comedor.	48	000		
Offic. de Fazenda	M. Soldo.	136	000		
	Comedor.	48	000		
Ditos de Apito..	M. Soldo.	109	500		
	Maiorias.	100	000		
Mocós de fogo...	Soldada..	986	300		
Marinhagem....	»	587	364		
<i>Brigue Escuna Caliope.</i>					
Capitão Tenente e 1. ^o Te- nente.....	M. Soldo.	89	333		
	Maiorias.	51	000		
Guarda Marinha	M. Soldo.	52	433		

			PAGO.			RESTO A PAGAR DO EXERCICIO.
			Total.	Exercicios findos.	Exercicio corrente.	
Offic. de Fazenda	M. Soldo.	1477000				
	Maiores.	1277500				
Ditos de Apito..	M. Soldo.	6377000				
	Maiores.	5077000				
Marinhagem. . .	Soldada..	1.03877203				
<i>Brigue escuna Pirajá.</i>						
Capitão Tenente e 1.º Te-	M. Soldo.	4277499				
nente.	Maiores.	4277500				
	Comedor.	6077000				
Guarda Marinha.	Maiores.	5277800				
	Comedor.	2477000				
Offic. de Fazenda	M. Soldo.	1977600				
	Comedor.	1277000				
Piloto	M. Soldo.	1577000				
	Comedor.	1877400				
Offic. de Apito..	M. Soldo.	2677249				
	Maiores.	2177000				
Marinhagem. . .	Soldada..	71577363				
<i>Pataxo Patagonia.</i>						
2.º Tenente. . . .	M. Soldo.	1277500				
	Maiores.	1277500				
Guarda Marinha	»	477400				
Offic. de Fazenda	M. Soldo.	4477000				
Dito de Apito. . .	»	2277500				
	Maiores.	1577000				
Praticante.	Gratific. .	10877000				
Marinhagem. . . .	Soldada. .	78777294				
<i>Escuna Bella Americana.</i>						
2.º Tenente. . . .	M. Soldo.	1577000				
	Maiores.	1577000				
	Comedor.	7377200				
Guarda Marinha.	Maiores.	1177000				
	Comedor.	2477400				
Offic. de Fazenda	»	2477400				
Marinhagem. . . .	Soldada. .	47377972				
<i>Barca de Escavação.</i>						
Capitão Tenente.	Maiores.	22577000				
	Comedor.	38877800				
Offic. de Apito..	Maiores.	9077000				
Marinhagem. . . .	Soldadas. .	1.03277528				
Machinistas	»	45077000				
Mocos de fogo. . .	»	96277665				
<i>Material.</i>						
Munições de boca.		46.01877923				
Ditas navaes.		38.61677295				
Ditas de guerra.		89477840				
			126.63777330	27277335	126.36477995	4.52277789

	PAGO.			RESTO A PAGAR DO EXERCICIO.
	Total.	Exercicios findos.	Exercicio corrente.	
ALAGOAS.				
Capitão Tenente. Maiores.	257 000			
Comedor.	187 000			
Offic. do pataxo				
Patagonia.... Soldo...	3067 401			
M. dito..	1877 000			
Maiores.	757 933			
Comedor.	2557 600			
Viveres..	2.6397 939			
Esc. Bella Ame- ricana..... »	1.1737 655			
Brigue Nicterohy »	577 440			
Concerto no pataxo Patago- nia e seu escaler.....	1097 740			
Dito na escuna Bella Ame- ricana.....	647 480			
Sustento, lavagem de rou- pas, e outras despezas com o curativo de maru- jos.....	2027 845			
Medicamentos.....	2257 744			
	5.3417 777	5.3417 777	
PERNAMBUCO.				
Curveta União.. Praticag..	3507 000			
Dita Regenerac.. Marinh..	57 120			
Charua Amphi- trite..... Comedor.	867 800			
Praticag..	2257 000			
Dita Carioca.... Conduç.	167 640			
Praticag..	2007 000			
Brig. escuna Nict. Soldo....	1.4697 332			
Maiores.	4707 000			
Comedor.	8197 400			
Addic...	5247 500			
Marinh..	1.8377 055			
Appreh.de maruja.	187 000			
Reparos..	107 920			
Barca de vapor Correio Bra- sileiro..... Soldos...	6167 667			
Maiores.	277 500			
Comedor.	747 400			
Addic...	777 134			
Marinh..	1117 788			
Dita Fluminense. Praticag..	1657 000			
Escuna Victoria.. Maiores.	507 000			
Comedor.	487 000			
Addic...	2307 000			
Marinh..	287 466			
Escuna Felicidad. Soldo....	2.5497 278			
Maiores.	5557 350			
Comedor.	1.0607 000			
Addic...	8137 271			
Marinh..	4.2117 696			
Praticag..	1937 000			
Reparos..	497 040			
Appreh.de maruja.	367 000			
Dita Legalidade. Marinh..	207 906			
Praticag..	3207 000			

	PAGO.			RESTO A PAGAR DO EXERCICIO.
	Total.	Exercicios findos.	Exercicio corrente.	
Dita Bella Amer.. Soldo...	328,7073			
Maiores.	116,7000			
Comedor.	24,7400			
Addic...	69,7000			
Marinh..	290,7451			
Praticag..	109,7200			
Reparos..	3,7200			
Dita Guararapes.. Soldo...	1.719,7866			
Maiores.	250,7000			
Comedor.	390,7400			
Addic...	94,7083			
Praticag..	215,7000			
Marinh..	2.659,7426			
Pataxo Patagonia. Soldo...	651,7314			
Maiores.	76,7000			
Comedor.	282,7000			
Addic...	183,7100			
Marinh..	1.151,7500			
Reparos..	1,7000			
Conducc.	16,7640			
Praticag..	48,7000			
Appreh.de maruja.	6,7000			
Cuter Esperança de Bebi- ribe..... Soldo...	397,7300			
Maiores.	180,7000			
Comedor.	18,7400			
Addic...	276,7800			
Marinh..	1.284,7550			
Munições de boca.....	32.471,7870			
Ditas navaes.....	4.985,7560			
Ditas de guerra.....	2.584,7839			
Curativo dos doentes.....	6.691,7791			
Mantimentos aos recrutas da marinha.....	654,7560			
	75.505,7586	422,7000	75.083,7586	
PARAHIBA.				
Supprimto de generos á escuna Gararapes	36,7000	36,7000	
RIO GRANDE DO NORTE.				
Fornecimento de generos ao brigue-escuna Nieterohy	89,7302			
Conduccão dos mesmos para bordo.....	7,7800			
Fornecimento de generos ao brigue-escuna Gararapes no porto de Touros...	62,7000			
Lenha ao vapor de guerra Fluminense.....	149,7700			
Generos, aguada, e outros servicos feitos em diffe- rentes portos da Provincia e no da Capital ao cuter de guerra Esperança de Bebiribe.....	698,7240			
	1.000,7042	1.000,7042	

	PAGO.			RESTO A PAGAR DO EXERCICIO.
	Total.	Exercicios findos.	Exercicio corrente.	
CEARÁ.				
Soldo e mais vencimentos aos Officiaes da escuna Victoria	5.272,7090			
Soldada a hum grumete da curveta Amazonas.....	36,7960			
Dita á marinagem da es- cuna Victoria.....	3.637,7412			
Rações á dita.....	10.498,7781			
Munições de boca ao brigue Imperial Pedro.....	367,7715			
Idem á escuna Legalidade.	534,7682			
Idem ao cutter Esperança de Behiribe	596,7721			
Munições navaes á escuna Victoria	3.858,7100			
Idem á escuna Legalidade.	95,7040			
Idem ao cutter Esperança de Behiribe	128,7400			
Munições de guerra á escu- na Victoria.....	1.800,7530			
Vestuario á marinagem da mesma	522,7400			
Curativo dos doentes.....	380,7905			
Idem do brigue-escuna Ni- cterohy.	27,7440			
Idem do brigue-escuna Fe- licidade.....	38,7439			
Concerto de objectos navaes da escuna Victoria.....	560,7660			
Idem do brigue Imperial Pedro.....	18,7000			
Idem do cutter Esperança de Behiribe	44,7000			
Aguada, aluguel de janga- das e jornaes a jangadei- ros empregados no serviço da escuna Victoria.....	1.025,7400			
Idem ao brig. Tres de Maio.	139,7200			
Idem ao brigue Imper. Pedr.	214,7800			
Idem á escuna Legalidade.	152,7840			
Idem ao cutter Esperança de Behiribe	51,7840			
Gratificação a hum pratico.	12,7000			
	30.015,7355			30.015,7355
PIAUHY.				
Brig. escuna Gua- rarapes	178,7620			
Comedor. »	34,7560			
Escuna Neptuno. »	28,7800			
Vap. Fluminense. »	186,7640			
Hiate 28 de Julho. »				
Canhoneira Parnahiba di- versos vencimentos.....	1.980,7023			
Dita Legalidade, idem	1.204,7825			
Comedorias a individuos de observação na barra, e de guarnição a diferentes bareos	299,7800			
Gratific. ao pratico da barra.	519,7120			

		PAGO.			RESTO A PAGAR DO EXERCICIO.
		Total	Exercicios findos.	Exercicio corrente.	
Lenha para o vapor Fluminense	267880				
Costeio do hiate 28 de Julho.	4297940				
Aluguel das canhoneiras — Legalidade, e Parnahiba.	2.4567000				
Armação, desarmação, e con- certo das ditas.	1.2667600				
Costeio das ditas.	8637440				
Aluguel, concerto e costeio de diferentes canôas.	1.2347660				
Pagamento de huma dita, e despeza com huma barca inutilisada no serviço da Campanha.	2477200				
Compra e crena de duas ditas para lanchas das canho- neiras.	547320				
Trincheiras e paiol nas duas canhoneiras.	187540				
		11.0297968	6.8767158	4.1537810	
MARANHÃO.					
Char. Amphitrite. Soldadas.	377260				
Dita Carioca. . . . Comedor.	3247000				
	Soldadas.	87520			
Brigue Imp. Pedro. Maiorias.	8537416				
	M. Soldo.	1.5547119			
	Comedor.	2.0307800			
	Grat. ad.	4807000			
	Soldadas.	8.1267920			
Escuna Legalidade. Maiorias.	1927500				
	M. Soldo.	3197500			
	Comedor.	6187800			
	Soldadas.	1.4037691			
Dito Neptuno. . . . Maiorias.	2077500				
	M. Soldo.	6927511			
	Comedor.	8347300			
	Soldadas.	2.3757424			
Dita Guararapes. . M. Soldo.	2587133				
	Comedor.	5227800			
	Soldada	2.5677250			
Hiate 28 de Julho. Maiorias.	507000				
	M. Soldo.	1687000			
	Comedor.	1217400			
	Soldadas.	1.8547816			
Vapor Fluminense Maiorias.	2007000				
	M. Soldo.	6997821			
	Comedor.	7307400			
	Soldadas.	5.7847284			
Guter Esperança de Bibiribe Maiorias.	607000				
	M. Soldo.	2457000			
	Comedor.	3127400			
	Soldadas.	7837114			
Canhoneiras. Maiorias.	757000				
	M. Soldo.	1.1937760			
	Comedor.	1.1947400			
	Soldadas.	7.3467862			

	PAGO.			RESTO A PAGAR DO EXERCICIO.
	Total.	Exercicios findos.	Exercicio corrente.	
Comp. de imperiaes marinheiros.				
Maiores.	85\$000			
M. Soldo.	85\$000			
Comedor.	182\$400			
Soldadas.	3.825\$113			
Munições navaes.	47.335\$029			
Ditas de boca.	32.562\$636			
Ditas de guerra.	6.606\$980			
Curativo de marinheiros no hospital, e medicamentos.	3.480\$671			
Transportes e praticagem. . .	7.443\$320			
Captura de marinheiros de- sertores.	62\$000			
Officiaes que regressarão á Côrte.				
Maiores.	50\$000			
M. Soldo.	15\$000			
Comedor.	36\$000			
1 Dito vindo da Côrte.	66\$000			
	<hr/>			
	196.061\$850	46.413\$220	149.648\$630	
PARÁ.				
<i>Curveta Amazonas.</i>				
Officiaes.				
Grat. ad.	3.558\$535			
Maiores.	3.010\$160			
Comedor.	4.526\$090			
Marinhagem.	13.123\$158			
<i>Pataxo Junuaria.</i>				
Officiaes.				
Grat. ad.	1.266\$140			
Maiores.	1.270\$330			
Comedor.	1.666\$400			
Marinhagem.	6.365\$662			
<i>Pataxo Maranhão.</i>				
Officiaes.				
Grat. ad.	502\$500			
Maiores.	507\$400			
Comedor.	359\$400			
Marinhagem.	2.563\$531			
<i>Pataxo Abaitê.</i>				
Officiaes.				
Grat. ad.	188\$000			
Maiores.	140\$000			
Comedor.	211\$400			
Marinhagem.	903\$735			
<i>Brigue Brasileiro.</i>				
Officiaes.				
Grat. ad.	673\$100			
Maiores.	533\$100			
Comedor.	909\$250			
Marinhagem.	4.715\$107			

	PAGO.			RESTO A PAGAR DO EXERCICIO.
	Total.	Exercicios findos.	Exercicio corrente.	
<i>Charrua Amphitrite.</i>				
Officiaes	Grat. ad.	176 7 900		
	Maiores.	180 7 900		
	Comedor.	332 7 000		
Marinhagem	Soldada..	581 7 820		
<i>Escuna Rio da Prata.</i>				
Officiaes	Grat. ad.	100 7 000		
	Maiores.	100 7 000		
	Comedor.	95 7 000		
Marinhagem	Soldada..	273 7 180		
<i>Escuna Riograndense.</i>				
Officiaes	Grat. ad.	33 7 000		
	Maiores.	5 7 000		
	Comedor.	79 7 000		
Marinhagem	Soldada..	504 7 887		
<i>Escuna Fluminense.</i>				
Officiaes	Grat. ad.	399 7 400		
	Maiores.	200 7 000		
	Comedor.	404 7 600		
Marinhagem	Soldada..	3.879 7 134		
<i>Escuna Dezanove de Outubro.</i>				
Marinhagem	Soldada..	3.977 7 209		
<i>Escuna Porto Alegre.</i>				
Marinhagem	Soldada..	5.930 7 870		
<i>Escuna Pelotas.</i>				
Officiaes	Grat. ad.	759 7 000		
	Maiores.	405 7 000		
	Comedor.	1.319 7 800		
Marinhagem	Soldada..	3.351 7 560		
<i>Hiate Mondurucú.</i>				
Officiaes	Grat. ad.	801 7 130		
	Maiores.	942 7 960		
	Comedor.	1.157 7 610		
Marinhagem	Soldada..	4.150 7 147		
<i>Hiate Santo Antonio.</i>				
Officiaes	Comedor.	117 7 600		
<i>Barca Independencia.</i>				
Marinhagem	Soldada.	1.605 7 119		
Comedorias de embarque a				
Officiaes		446 7 666		

		PAGO.			RESTO A PAGAR DO EXERCICIO.
		Total.	Exercicios findos.	Exercicio corrente.	
Transportes de diversas praças.....	205.700,00				
Vencimentos de ditas vindas do Amazonas.....	2.191.764,50				
Fardamento a recrutas....	1.074.780,00				
Apprehensão de desertores.	74.780,00				
Mantimentos á força naval.	73.015.703,50				
Sobresalentes á dita.....	2.888.704,00				
Gratificação ao Director do hospital geral militar, pelo curativo dos marinheiros das embarcações de guerra.	41.733,33				
Pratico da barra. Ordenado.	600.700,00				
2 Ajudantes. »	360.700,00				
Rações.	58.739,20				
3 Praticantes. . . Ordenado.	175.700,00				
Rações.	85.715,50				
		160.041.769,00	15.158.741,50	144.883.727,50	
S. PAULO.					
Sustento de marinheiros. . .	8.704,00				
Curativos de ditos.....	55.700,00				
Supprimento ao pataxo nacional Bellico.....	163.757,80				
Idem á curveta Sete de Abril.	74.704,00				
		300.765,80	300.765,80	
SANTA CATHARINA.					
Commandante da divisão naval.....	M. Soldo. 360.700,00				
Comedor.	730.700,00				
<i>Brigue barca Vinte e nove de Agosto.</i>					
Pratico.....	Soldo. 10.780,00				
<i>Brigue escuna Cometa.</i>					
2.º Tenente Commandante, piloto, mestre, pratico, escrivão, cirurgião, boticario, fiel, e cozinheiro.....	Soldo... 1.890.776,60				
M. Soldo.	321.750,00				
Maiores.	112.750,00				
Grat. ad.	254.725,00				
Comedor.	726.780,00				
Marinhagem.....	Soldada. 1.394.701,90				
<i>Brigue escuna Caliope.</i>					
Pratico.....	Soldo. 52.700,00				
<i>Brigue escuna Eólo.</i>					
Piloto commandant. Soldo. .	20.700,00				
Comed.	24.700,00				

		PAGO.			RESTO A PAGAR DO EXERCICIO.
		Total.	Exercicios findos.	Exercicio corrente.	
<i>Pataxo Desterro.</i>					
2.º Tenente command.º, es- crivão, mestre, guardião, despenseiro, fiel, carp. e cozinheiro... Soldo...	2.075,7327				
M. Soldo.	371,7000				
Maiores.	125,7000				
Comedor.	611,7569				
Marinhagem... Soldada..	2.045,7690				
1 Cabo e 1 soldado Pret....	68,7625				
<i>Pataxo Bellico.</i>					
2.º Tenente commandante, piloto, escrivão, mestre, contramestre, guardião, pratico, fiel, encarregado e despenseiro. Soldo...	1.864,7427				
M. Soldo.	411,7583				
Maiores.	159,7583				
Comedor.	611,7600				
Marinhagem.... Soldada..	1.865,7534				
<i>Pataxo Camarão.</i>					
Marinhagem... Soldada..	3,7840				
<i>Pataxo Patagonia.</i>					
Pratico..... Soldo...	18,7400				
Marinhagem... Soldada.	4,7480				
<i>Escuna Quinze de Novembro.</i>					
1.º Tenente commandante, piloto, escrivão, guar- dião, encarregado e pra- ticante..... Soldo....	1.055,7514				
M. Soldo.	337,7500				
Maiores..	87,7500				
Comedor.	571,7400				
Marinhagem... Soldada..	1.236,7134				
<i>Escuna Bella Americana.</i>					
Capitão Tenente comman- dante, 2.º Tenente, piloto, escrivão, mestre, fiel e carpinteiro.. Soldo...	183,7866				
M. Soldo.	113,7000				
Maiores..	50,7000				
Comedor.	148,7400				
Marinhagem... Soldada..	178,7200				
<i>Paliabot Lagunense.</i>					
Piloto, commandante, mes- tre, pratico, e encarre- gado..... Soldo....	764,7200				
M. Soldo.	151,7500				
Comedor.	243,7200				
Marinhagem... Soldada..	900,7285				

	PAGO.			RESTO A PAGAR DO EXERCICIO.
	Total.	Exercicios findos.	Exercicio corrente.	
<i>Canhoneira Garopaba.</i>				
2.º Tenente commandante, piloto, escrivão, mestre, cirurg. e prat Soldo. . .	022,7300			
M. Soldo.	245,7000			
Maiorias.	100,7000			
Grat. ad.	84,7750			
Comedor.	486,7400			
Marinhagem. . . Soldada. .	1.978,7365			
<i>Canhoneira Masseurã.</i>				
2.º Tenente commandante, mestre, guardião, escriv., piloto e prat. Soldo. . .	1.027,7030			
M. Soldo.	127,7500			
Comedor.	383,7116			
Marinhagem. . . . Soldada. .	1.433,7167			
<i>Canhoneira Dois Irmãos.</i>				
2.º Tenente commandante, piloto, mestre, escrivão, e pratico. . . . Soldo. . .	875,7400			
M. Soldo.	295,7000			
Maiorias.	150,7000			
Comedor.	511,7000			
Marinhagem. . . . Soldada. .	1.893,7707			
<i>Canhoneira Laguna.</i>				
Piloto command.º, mestre, pratico e escriv. Soldo. . .	836,7000			
M. Soldo.	165,7000			
Comedor.	334,7600			
Marinhagem. . . Soldada. .	1.632,7892			
<i>Canhoneira Imbituba.</i>				
Capitão Tenente comman- dante, piloto, guardião, contramestre, escrivão e pratico. Soldo. . .	1.181,7387			
M. Soldo.	130,7158			
Maiorias.	105,7000			
Comedor.	419,7000			
Marinhagem. . . . Soldada. .	1.602,7923			
<i>5 Lanchões armados.</i>				
Capitão Tenente comman- dante, 5 mestres, e es- crivão. Soldo. . .	2.361,7434			
M. Soldo.	139,7000			
Maiorias.	125,7000			
Comedor.	167,7266			
Marinhagem. . . Soldada. .	6.385,7177			
A hum Capitão Tenente, e hum 2.º Tenente, come- dorias para a Côte. . . .	24,7000			
A hum 1.º Tenente, por con- ta de seus vencimentos. . .	150,7000			

RESTO A PAGAR DO EXERCÍCIO.	PAGO.	RESTO A PAGAR DO EXERCÍCIO.		
			Total.	Exercícios findos.
Passagem do dito para a Côrte.....	40.700			
A hum dito.... Soldo...	116.700			
M. Soldo.	46.700			
Maiores.	46.700			
Comedor.	55.760			
A hum contramestre a bordo do hiate Atrevido Africano..... Soldo.	330.700			
A hum marinheiro invalidado no ataque da villa da Laguna.... Soldada.	180.700			
Praticagem na entrada e sahida de diferentes embarcações.....	294.760			
Praças de diferentes navios, soldos vencidos alternadamente de 15 de Janeiro de 1839 a 30 de Junho de 1840.....	410.758			
Operarios em fabrico das diferentes embarcações da divisão naval.....	1.955.770			
Munições de boca fornecidas ás embarcações de guerra e outras do Estado....	27.362.752			
Ditas navaes, generos de apparelho e fabrico das embarcações, e fornecimento dos armazens.....	5.103.708			
Remessa de generos pela Intendencia da Marinha da Côrte, para fornecimento das embarcações.....	25.338.780			
Fornecimento de ditos e comestiveis á divisão naval na villa da Laguna, de Janeiro a Junho de 1840.	1.282.758			
Curativo dos enfermos, dietas, e medicamentos...	2.596.746			
S. PEDRO.	113.583.787	1.693.717	111.890.769	
Maiores, comedorias, meio soldo, e soldadas ás guarnições dos navios armados.	222.047.761			
Tratamento de diversas praças nos hospitaes do Exercito.....	8.657.786			
Soldos, e rações ás guarnições dos lanchões armados.	8.929.786			
Economias de rações pagas a diversos.....	485.745			
Gratificação ao pratico da barra pela entrada e sahida de navios d'Armada.	656.780			
	240.777.760	240.777.760		
	1.389.080.719	73.713.729	1.315.366.725	77.792.793

TABELLA N.º 61. § 11 DO ARTIGO 5.º DA LEI. <i>Navios desarmados.</i> MUNICIPIO DA CÔRTE.	PAGO.			RESTO A PAGAR DO EXERCICIO.
	<i>Total.</i>	<i>Exercicios findos</i>	<i>Exercicio corrente.</i>	
Vencimentos á guarnição da fragata Cons- tituição que servio de chefe dos navios desarmados 20.018.7680				
Idem idem dos navios á cargo do Patrão mór. 14.869.7080				
<i>Material.</i>				
Munições de bôca e navaes, inclusive medicamentos. . . 60.048.7155				
ESPIRITO SANTO.	94.935.7915		94.935.7195	61.058.7487
Rações á barca de vapor Cor- reio Brasileiro. 403.7088				
Ditas á barca de escavação. 55.7909				
BAHIA.	458.7997		458.7997	
<i>Fragata Bahiana.</i>				
Mestre. Soldo. 263.7999				
Marinhagem. » 435.7994				
<i>Barca d'Agua.</i>				
Mestre. » 216.7000				
Marinhagem. » 484.7796				
<i>Barcaça do Arsenal.</i>				
Mestre. » 216.7000				
<i>Material.</i>				
Generos para fornecimento dos mesmos. 891.7852				
CEARÁ.	2.508.7641		2.508.7641	
Munições de boca á curveta Carioca 411.7466				
Idem á barca de vapor Flu- minense. 586.7154				
Munições navaes á charrua Amphitrite 337.7600				
Aguada, aluguel de janga- das e jornaes a jangadeiros empregados no serviço da mesma. 666.7000				
Idem da curveta Carioca. . 323.7040				
Idem da barca Fluminense. 125.7120				
Concerto do vasilhame da charrua Amphitrite. . . . 34.7120				
MARANHÃO.	2.483.7500		2.483.7500	
<i>Charrua Cybelle.</i>				
Marinhagem. Soldada. 724.7332			724.7332	
	101.111.7385		101.111.7385	61.058.7487

TABELLA N.º 62. § 43 DO ARTIGO 2.º DA LEI. <i>Transporte.</i> MUNICIPIO DA CÔRTE.	PAGO.			RESTO A PAGAR DO EXERCICIO.
	Total.	Exercicios findos.	Exercicio corrente.	
Vencimentos ás guarnições dos transportes..... 19.882,7840				
<i>Material.</i> Munições de boca e navacs. 60.048,7100	79.930,7940	79.930,7940	48.846,7789
PERNAMBUCO.				
Charrua Amphitrite. Soldos. 110,7333				
Maior.. 21,7666				
Comed. 28,7000				
Pratic.. 400,7000				
Gener.. 659,7227				
Charrua Carioca. Maior.. 327,7600				
Pratic.. 330,7000				
Gener.. 1.111,7580				
Reparos 4,7560				
Brigue Pavuna. Pratic.. 495,7000				
Gener.. 438,7177				
Dito Tres de Maio.. Pratic.. 140,7000				
Gener.. 7,7196				
Pataxo Pirapama . . . » 81,7480				
Preza n.º 1. Pratic.. 150,7000				
Gener.. 70,7524	4.375,7343	4.375,7343	
GEARÁ.				
Aguada, e condução de mantimentos.	228,7480	228,7480	
MARANHÃO.				
Brigue Tres de Maio. Meio S. 12,7500				
Comedor. 232,7000				
Soldada.. 8,7333				
Preza n.º 1. Comedor. 122,7000				
	374,7833	374,7833	
SANTA CATHARINA.				
Transporte n.º 2. Soldada..	19,7200	19,7200	
	84.928,7796	84.928,7796	48.846,7789
TABELLA N.º 63. § 43 DO ARTIGO 5.º DA LEI. FAROES. MUNICIPIO DA CÔRTE. <i>Farol de Cabo Frio.</i> Vencimentos do Director e mais empregados. 4.636,7430				

		PAGO.			RESTO A PAGAR DO EXERCICIO.
		Total.	Exercicios findos.	Exercicio corrente.	
<i>Material.</i>					
Azeite, torcidas, &c.....	1.402	7400			
<i>Farol da Ilha Raza.</i>					
Vencimentos do encarregado do mesmo e dos faroleiros.	1.445	7180			
<i>Material.</i>					
Azeite, torcidas, &c.....	1.802	7800			
<i>Barcas de soccorro.</i>					
Vencimentos á guarnição das ditas	2.713	7190			
		12.000	7000	12.000	7000
BAHIA.					
A 4 individuos encarregados da illuminação e asseio do farol	Jornal.	1.022	7000		
Azeite, torcidas e outros ge- neros para o costeiro....		1.152	7790		
		2.174	7790	2.174	7790
PERNAMBUCO.					
Director	Diaria.	467	7200		
Serventes	Jornal.	1.168	7000		
Luzes		3.018	7254		
Concerto na machina.....		34	7760		
<i>Barca de soccorro.</i>					
Patrão	Jornal.	267	7500		
Remadores	»	2.432	7116		
Mantimentos para os ditos.		213	7412		
		7.601	7242	7.601	7242
MARANHÃO.					
Inspector dos faroes. Grat..		350	7600		
<i>Farol da Ilha de Santa Anna.</i>					
Comedorias aos presos sen- tenciados e serventes. ...		77	7760		
Luzes		57	7600		
Soldadas e comedorias á equi- pagem do bote.....		466	7452		
Reparo e utensilios do dito.		16	7600		
Jornal dos serventes empre- gados nas luzes.....		501	7600		
Reparos e despezas miudas.		229	7320		
<i>Farol de Itaculumim.</i>					
Vencimento do engenheiro.		249	7600		
Jornal dos serventes		241	7920		

	PAGO.			RESTO A PAGAR DO EXERCICIO.
	Total.	Exercicios findos.	Exercicio corrente.	
Comedorias para os mesmos. 276,7530				
Transportes..... 64,7000				
Luzes 1.809,7840				
Utensilios e despezas miudas. 1.149,7145				
<i>Faroos da bahia da Capital.</i>				
Candieiros e mangas de vidro. 21,7720				
Luzes 941,7740				
Despezas miudas 18,7280				
<i>Barcas de socorro.</i>				
Mestres..... Soldada. 272,7000				
Patrões..... » 285,7000				
Marinheiros..... » 1.244,7327				
Remadores » 378,7529				
Rações e fardamento 1.324,7429				
Utensilios e sobresalentes... 7,7680				
	9.984,7072	41,7489	9.942,7583	
PARÁ.				
Administrador dos utensilios..... Gratific. 90,7666				
Trabalhadores..... Jornal . 333,7840				
	424,7506	26,7160	398,7346	
SÃO PAULO.				
Iluminação do farol da Ilha Moela 844,7240				
Vencimento dos empregados no dito..... 417,7600				
	1.261,7840	1.261,7840	
	33.446,7450	67,7649	33.378,7801	
TABELLA N.º 64.				
§ 14 DO ARTIGO 5.º DA LEI.				
<i>Obras Nacionaes.</i>				
ALAGOAS.				
Construcção de hum telheiro para recolhimento das madeiras.....	2.816,7060	2.816,7060	
SÃO PAULO.				
Inspector das obras . Gratific. 502,7165				
Obreiros..... Jornal . 1.203,7800				
Materiaes 1.669,7670				
	3.375,7635	3.375,7635	
	6.191,7695		6.191,7695	

TABELLA N.º 65. § 15 DO ARTIGO 5.º DA LEI. <i>Academia de Marinha.</i>	PAGO.			RESTO A PAGAR DO EXERCICIO.
	Total.	Exercicios findos.	Exercicio corrente.	
Vencimentos do 1.º e 2.º Commandantes da Academia e da não.. 2.524,780				
Ordenados aos lentes e mais empregados na Academia, inclusive o porteiro e os guardas..... 9.099,586				
Comedorias aos guardas marinhas, e aspirantes que alli se achão como alumnos..... 12.557,800				
Consignação para diversas despesas a cargo do Secretario. 480,000				
	24.662,166	24.662,166	
TABELLA N.º 66.				
§ 16 DO ARTIGO 5.º DA LEI.				
<i>Escolas.</i>				
MUNICIPIO DA CÔRTE.				
Vencimento aos mestres de escola dos navios, e dos aprendizes do Arsenal, e de desenho..... 626,160				
<i>Expediente.</i>				
Papel, livros, e outros artigos..... 138,860				
	765,020	765,020	
BAHIA.				
Ao Capellão, mestre de escola da fragata Principe Imperial. Gratific. 126,000				
Ao marinheiro dito da curveta Regeneração..... » 92,333				
	218,333	218,333	
	983,353	983,353	
TABELLA N.º 67.				
§ 17 DO ARTIGO 5.º DA LEI.				
<i>Reformados.</i>				
MUNICIPIO DA CÔRTE.				
Vencimento aos Officiaes da Armada..... 29.268,165				

	PAGO.			RESTO A PAGAR DO EXERCICIO.
	Total.	Exercicios findos.	Exercicio corrente.	
Vencimentos aos Officiaes de artilharia de marinha.... 11.585,7287 Idem aos inferiores e soldados..... 2.264,7450	43.117,7902	43.117,7902	
BAHIA.				
Capitão de Mar e Guerra com vencimento de Capitão de Fragata..... Soldo...	696,7000	696,7000	
PERNAMBUCO.				
Hum soldado de artilharia..... Pret. ...	36,7500	36,7500	
PARAIBIBA.				
Hum marinheiro..... Soldada.	36,7000	36,7000	
SÃO PAULO.				
Hum Chefe de Esquadra..... Soldo...	880,7000	880,7000	
SANTA CATHARINA.				
Hum Capitão de Mar e Guerra..... Soldo. 696,7000 Hum 1.º Tenente.. » 175,7000	871,7000	871,7000	
	45.637,7402	45.637,7402	
TABELLA N.º 68.				
§ 48 DO ARTIGO 5.º DA LEI.				
<i>Despezas extraordinarias.</i>				
MUNICIPIO DA CÔRTE.				
Premios por engajamento a varias praças para o serviço d'Armada. 120,7000				
Fretes de generos remettidos a varios portos, e de embarcações fretadas para diferentes serviços..... 8.787,7910				
Importancia paga por conta de compra de predios, no exercicio de 1839 — 40.. 12.000,7000				
Monte pio abonado até Março de 1833 a varios herdeiros de Officiaes fallecidos... 645,7025				
Ajudas de custo, e outras quantias abonadas a varios empregados nomeados para servirem nas Provincias.. 3.385,7000				
Compra de huma botica para o hospital da marinha desta Côrte..... 2.600,7000				

		PAGO.			RESTO A PAGAR DO EXERCICIO.
		Total.	Exercicios findos.	Exercicio corrente.	
Vencimento de hum Official demittido e depois reintegrado, pertencentes ao exercicio de 1839—1840.	500,000				
Gratificações abonadas a empregados da Contadoria Geral, e outros por diversas incumbencias, inclusive os que se empregão na fabrica de refundição de ferro na Estrella, e outros.....	29.950,550				
Passagem de algumas praças d'Armada transportadas em navios mercantes.....	3.470,038				
Compra de utensilios para os discipulos da Academia.....	200,000				
Concertos de chronometros da mesma.	233,000				
Sete reverberos prateados para o farol da Ilha Raza.....	420,000				
RIO DE JANEIRO.		62.311,523	13.145,025	49.166,498	
Transporte e comedorias de recrutas.....		15,840		15,840	
ESPIRITO SANTO.					
Transporte de 2 Officiaes de Marinha e 4 marinheiros.....	122,000				
Dito de 1 desertor d'Armada.....	8,000				
Dito de menores, recrutas e praças que os escoltááo.....	289,000				
Diaria a recrutas.....	29,020				
Vencimento de guardas nacionaes vindos da villa de Itapemerim escoltando recrutas.....	22,750				
Curativo de praças do corpo da artilharia da marinha.....	108,800				
		579,570		579,570	
BAHIA.					
Medico encarregado do curativo dos africanos livres e galés empregados no Arsenal..... Grat.	122,856				
Aluguel de huma barcaça empregada no concerto da fragata Principe Imperial.....	480,000				
Dito de huma alvarenga no serviço do Arsenal.....	48,000				
Frete de hum barco que foi em serviço á villa de Jaguaripe.....	20,000				
Reboques dados por hum vapor da companhia, e por hum pataxo ao vapor Correio Brasileiro e barca de escavação.....	1.500,000				
Gratificação a hum pratico, que conduzio o dito vapor da Provincia do Espirito Santo para esta.....	100,000				
Apprehensão de marinheiros desertores.....	44,000				
		2.314,856		2.314,856	
ALAGOAS.					
Passagem do Guarda marinha do pataxo Patagonia para o Rio de Janeiro.....	120,000				
Hum pratico que conduzio o dito pataxo ao Rio de S. Francisco..	8,000				
Transporte de hum recruta.....	2,000				
Etapas a ditos.....	142,000				

GASTOS A CREDITAR DO EXERCÍCIO DE	VALOR	PAGO.			RESTO A PAGAR DO EXERCÍCIO.
		Total.	Exercícios findos.	Exercício corrente.	
Carregamento de madeiras para os Arsenales da Bahia e Pernambuco.	89,7440	361,7440		361,7440	
PERNAMBUCO.					
Engajamento de marinheiros.....	60,7000				
Gratificação ao encarregado da es- cola dos aprendizes.....	240,7000				
Passagem no vapor S. Sebastião de vários Officiaes da armada vindos do Maranhão.....	382,7666				
Dita de 15 recrutas para a Côte..	390,7000				
Compre de hum pataxo.....	7.000,7000	8.072,7666		8.072,7666	
PARAHIBA.					
Rações de etape para recrutas do corpo d'armada.....		350,7882		350,7882	
RIO GRANDE DO NORTE.					
Diaria a diversos recrutas.....	10,7800				
Vestuario a ditos.....	11,7840				
Fornecimento de viveres a ditos vindos do norte nas barcas de vapor S. Sebastião e Maranhense.....	11,7960	34,7600		34,7600	
S. PAULO.					
Ao encarregado do recrutamento. Gr.	229,7032				
Transporte de hum recruta para o Arsenal de Marinha da Côte....	10,7000				
Vencimento dos empregados no hos- pital.....	149,7920				
Expediente do dito.....	724,7240				
Curativo de marinheiros.....	7,7000	1.120,7192		1.120,7192	
SANTA CATHARINA.					
1 escrevente do Almojarifado. Grat..	21,7658				
Condução de desertores da marinha.	2,7360				
Carceragem de 2 escravos de bordo do hiate Atrevido Africano.....	11,7520				
Manumição de hum escravo por ser- viços prestados á legalidade.....	400,7000				
A 1 perito na avaliação da canho- neira Lagoense.....	1,7200	436,7738		436,7738	
S. PEDRO.					
Compra de 1 hiate e 2 lanchões... 5.518,7000					
Aluguel de 1 pataxo, que servio de presiganga.....	180,7000				
Idem de embarcações empregadas no serviço da Armada.....	3.521,7500				
Despezas diversas.....	17,7440				
Passagem de praças.....	953,7900	10.190,7840		10.190,7840	
MATO GROSSO.					
Frete pela condução de objectos re- mettidos do Arsenal de Marinha da Côte.....		861,7586		861,7586	

	PAGO.			RESTO A PAGAR DO EXERCICIO.
	Total.	Exercicios findos.	Exercicio corrente.	
LONDRES.				
Ao Major Ricardo José Gomes Jardim em commissão na Europa.. Grat.	2.666,7933			
Commissão e juros por esta despesa.	82,7850			
	2.749,7783	2.749,7783	
	89.400,7516	13.145,7025	76.255,7491	
TABELLA N.º 69.				
§ 19 DO ART. 5.º DA LEI.				
<i>Compra de huma machina de escavação para ser empregada no melhoramento do porto de Per- nambuco, e despezas deste.</i>				
PERNAMBUCO.				
Despeza com a abertura de buracos nos recifes para se collocarem as peças de artilharia que servem de amarração aos navios.....	94,7000			
Despeza com hum ferro achado, e tirado fóra da barra.....	70,7400			
Dita com a obra do caes do Collegio.	30.760,7647			
Maiores ao commandante da barca de escavação.....	55,7000			
Soldo ao machinista.....	50,7000			
Dito ao moço do fogo.....	76,7000			
Dito á marinhagem.....	127,7104			
	31.233,7151	16.000,7000	15.233,7151	
TABELLA N.º 70.				
LEI DE 13 DE NÓVEMBRO DE 1841.				
<i>Pagamento de divida.</i>				
MUNICIPIO DA CÔRTE.				
A diversos credores da Provincia do Maranhão....	78.767,7080	78.767,7080		

MINISTERIO DA GUERRA.

TABELLA N.º 70.

§ 1.º DO ARTIGO 6.º DA LEI.

Secretaria d'Estado.

MUNICIPIO DA CÔRTE.	PAGO.			RESTO A PAGAR DO EXERCICIO.
	Total.	Exercicios findos.	Exercicio corrente.	
Ministro e Secretario d'Estado. Ord.	4.800,7000			
Grat.	2.400,7000			
Official maior..... Ord.	830,7000			
Grat.	1.170,7000			
Dito graduado..... Ord.	630,7000			
Grat.	570,7000			
8 Officiaes..... Ord.	3.076,7186			
Grat.	6.152,7372			
Porteiro..... Ord.	350,7000			
Grat.	450,7000			
2 Ajudantes..... Ord.	497,7262			
Grat.	354,7213			
4 Correios a cavallo..... Ord.	1.868,7800			
Grat.	480,7000			
<i>Expediente.</i>				
Papel, livros e outros artigos.....	1.628,7340			
Servente.....	116,7800			
Aos Correios para fardamento, cavallos e arreios.....	144,7000			
Compra de pastas e sacos.....	91,7900			
Despezas miudas.....	560,7920			
Impressão de actos.....	2.862,7950			
	29.033,7743	300,7000	28.733,7743	
TABELLA N.º 74.				
§ 2.º DO ARTIGO 6.º DA LEI DE 26 DE MAIO E TABELLA A DA DE 18 DE SETEMBRO DE 1840.				
<i>Conselho Supremo Militar.</i>				
MUNICIPIO DA CÔRTE.				
Conselheiros de Guerra e Vogaes. Grat.	8.299,7996			
Add.	984,7996			
Juiz relator..... Ord.	399,7878			
Ministros adjunctos..... »	713,7000			
Secretario da Guerra..... »	1.899,7992			
Porteiro e Continuo..... »	761,7984			
Grat.	460,7000			
<i>Secretaria.</i>				
Official maior e Officiaes..... Ord.	3.146,7970			
Grat.	2.927,7000			
Porteiro e Continuos..... Ord.	449,7988			
Grat.	560,7000			
Porteiro aposentado..... Ord.	199,7992			
Expediente.....	968,7780			
	21.512,7576		21.512,7576	

TABELLA N.º 72. § 3.º DO ARTIGO 6.º DA LEI. Commando d'Armas.			PAGO.			RESTO A PAGAR DO EXERCICIO.
			Total.	Exercicios findos.	Exercicio corrente.	
MUNICIPIO DA CÖRTE:						
Commandante das Armas.	Forragens.	1.144,75368				
Ajudante d'ordens.....	Gratificaç.	420,75000				
	Adicional	480,75000				
	Forragens.	778,75592				
Amanuenses.....	Gratificaç.	336,75000				
Expediente.....		480,75000				
			3.638,75960	3.638,75960	
BAHIA.						
Commandante das Armas.	G. de com.	850,75654				
	» addic..	106,75327				
	Forragens.	642,75160				
2 Ajudantes de ordens...	G. de exer.	240,75000				
	» addic. .	360,75000				
	Forragens.	423,75160				
Secretario.....	G. de exer.	360,75000				
	» addic. .	150,75000				
Amanuenses.....	G. de exer.	115,75200				
			3.247,75501	3.247,75501	
PERNAMBUCO.						
Commandante das Armas.	G. de com.	960,75000				
	» addic. .	120,75000				
	Forragens.	934,75400				
Ajudantes de ordens....	G. de exer.	240,75000				
	» addic. .	360,75000				
	Forragens.	467,75200				
Secretario.....	G. de exer.	360,75000				
	» addic. .	150,75000				
Amanuenses.....	G. de exer.	114,75080				
			3.705,75680	3.705,75680	
CEARÁ.						
Commandante das Armas.	G. de com.	141,75333				
	» addic. .	20,75000				
	Forragens.	84,75800				
Ajudante de ordens.....	G. de exer.	91,75385				
	» addic..	178,75883				
	Forragens.	180,75340				
Secretario.....	G. de exer.	34,75838				
2 Amanuenses.....		68,75894				
			800,75773	800,75773	
MARANHÃO.						
Amanuenses.....	Gratificaç.	305,75600				
Expediente.....		88,75860				
			394,75460	394,75460	
PARÁ.						
Commandante das Armas.	G. de com.	960,75000				
	» addic. .	120,75000				
	Forragens.	700,75800				
Ajudante de ordens.....	G. de exer.	110,75666				
	Forragens.	174,75226				
Secretario.....	G. de exer.	360,75000				
Amanuenses.....		114,75880				
			2.540,75572	2.540,75572	
S. PEDRO.						
Ajudante de ordens.....	G. de exer.	131,75360				
	» addic. .	420,75000				
	» camp. .	279,75984				
	Forragens.	4.695,75200				
Expediente.....		360,75000				
			5.886,75544	5.886,75544	

		PAGO.			RESTO A PAGAR DO EXERCICIO.
		Total.	Exercicios findos.	Exercicio corrente.	
MATO GROSSO.					
Commandante das Armas. G. de com.	974,7323				
» addic. .	214,75400				
Forragens.	753,7120				
Ferragens.	56,7660				
Ajudante de ordens. G. de exer.	49,7141				
» addic. .	93,7000				
Forragens.	111,7290				
Ferragens.	12,7210				
Secretario. G. de exer.	420,7000				
2 Amanuenses.	152,7650				
Expediente.	6,7000				
		2.922,7794	350,7203	2.572,7591	22,7859
TABELLA N.º 73.		23.137,7284	350,7203	22.787,7081	22,7859
§ 4.º DO ARTIGO 6.º DA LEI.					
Officiaes Generaes.					
MUNICIPIO DA CÔRTE.					
Tenentes Generaes. Soldo.	5.040,7000				
Marchaes de Campo. »	9.739,7723				
Brigadeiros »	8.417,7960				
		23.197,7683	3.980,7286	19.217,7397	
BAHIA					
Brigadeiro. Soldo.	4.095,7000			4.096,7000	
PERNAMBUCO.					
Brigadeiro. »	560,7000			360,7000	
CEARÁ.					
Brigadeiro. »	140,7000			140,7000	
S. PEDRO.					
Diversos Officiaes. »	8.760,7330			8.760,7330	
		36.754,7013	3.980,7286	32.773,7727	
TABELLA N.º 74.					
§ 5.º DO ARTIGO 6.º DA LEI DE 26 DE MAIO , E TABELLA A DA DE 18 DE SETEMBRO DE 1840.					
Officiaes Engenheiros.					
MUNICIPIO DA CÔRTE.					
Coroneis. Soldo.	881,7935				
Tenentes Coroneis. »	4.590,7480				
Majores. »	9.029,7740				
Capitães. »	7.171,7666				
1.ºs Tenentes »	1.773,7724				
2.ºs ditos. »	12.180,7053				
		35.627,7598		65.627,7598	
BAHIA.					
Major. Soldo.	360,7000			360,7000	
PERNAMBUCO.					
Coronel. Soldo.	720,7000				
Major. »	400,7000				
		1.120,7000		1.120,7000	200,7000

			PAGO.			RESTO A PAGAR DO EXERCICIO.
			Total.	Exercicios findos.	Exercicio corrente.	
MARANHÃO.						
Majores.....	Soldo.	600,7000				
Capitães.....	"	700,7000				
1.ºs Tenentes.....	"	300,7000				
			1.600,7000		1.600,7000	
PARÁ.						
Capitão.....	Soldo.	60,7000				
S. PAULO.						
Tenente Coronel.....	Soldo.	720,7000				
Major.....	"	600,7000				
Capitão.....	"	420,7000				
			1.740,7000		1.740,7000	
SANTA CATHARINA.						
Major.....	Soldo.	600,7000				
S. PEDRO.						
Diversos Officiaes.....	"	342,7000				
MATO GROSSO.						
1.º Tenente.....	"	112,7707				187,7293
LONDRES.						
Ao Major Ricardo José Gomes Jardim em Commis- são na Europa.....	Soldo.	600,7000				
Ao Capitão Egidio José de Lorena, idem.....	"	360,7000				
			960,7000		960,7000	
			42.522,7305		42.522,7305	387,7293
TABELLA N.º 75.						
§ 6.º DO ARTIGO 6.º DA LEI.						
<i>Officiaes de Linha.</i>						
MUNICIPIO DA CÔRTE.						
Coroneis.....	Soldo.	15.867,7650				
Tenentes Coroneis.....	"	16.750,7033				
Majores.....	"	12.897,7100				
Capitães.....	"	20.945,7717				
1 dito de Pernambuco.....	"	1.650,7000				
Tenentes.....	"	14.998,7596				
Alferes.....	"	16.516,7414				
Secretarios.....	"	396,7000				
Cirurgião mór do Exercito..	"	847,7920				
Cirurgiões môres.....	"	6.963,7829				
Ditos Ajudantes.....	"	1.273,7065				
Capellão mór do Exercito..	"	691,7666				
Capellães.....	"	4.676,7726				
Auditor.....	"	1.719,7996				
Dito da Parabiba.....	"	192,7580				
Dito das Alagoas.....	"	265,7000				
Alveitar.....	"	208,7000				
			116.860,7291	13.369,7346	103.490,7946	
RIO DE JANEIRO.						
Tenente Coronel.....	Soldo.	240,7000				
2 Capitães.....	"	660,7000				
Tenente.....	"	50,7000				
			950,7000		950,7000	

			PAGO.			RESTO A PAGAR DO EXERCICIO.
			Total.	Exercicios findos.	Exercicio corrente.	
ESPIRITO SANTO.						
Capitão	Soldo .	300,7000				
Tenente.....	"	300,7000				
2.º Tenente.....	"	264,7000				
2 Alferes.....	"	761,7932				
Cirurgião mór.....	"	300,7000				
Auditor.....	"	240,7000				
<i>Caçadores de montanha.</i>						
Capitão commandante.....	"	39,7000				
Tenente.....	"	300,7000				
Alferes.....	"	264,7000				
Cirurgião ajudante.....	"	264,7000				
			3.032,7932		3.032,7932	
BAHIA.						
Coroneis.....	"	4.171,7000				
Tenentes Coroneis.....	"	5.686,7666				
Majores.....	"	4.987,7367				
Capitães.....	"	5.831,7200				
Tenentes.....	"	14.989,7060				
Alferes.....	"	8.417,7120				
Auditor.....	"	454,7000				
Cirurgião mór de brigada..	"	600,7000				
Ditos de corpos.....	"	900,7000				
Ditos ajudantes.....	"	640,7000				
Capellães.....	"	389,7312				
Secretarios.....	"	420,7000				
Quartel mestre.....	"	66,7000				
<i>Officiaes honorarios.</i>						
Coroneis.....	"	160,7000				
Tenentes Coroneis.....	"	820,7000				
Majores.....	"	2.723,7255				
Capitães.....	"	310,7000				
Tenentes.....	"	237,7083				
Alferes.....	"	132,7000				
<i>Officiaes dos batalhões provisorios do extincto Exercito da legalidade.</i>						
Capitão.....	Soldo .	160,7000				
Tenente.....	"	64,7166				
<i>Officiaes da Provincia de Santa Catharina expedicionarios á de S. Pedro.</i>						
Soldo.....		231,7000	52.389,7229	10.629,7301	41.759,7928	
SERGIPE.						
Capitão.....	Soldo .	120,7000				
Alferes.....	"	192,7243	312,7243		312,7243	68,7000
ALAGOAS.						
4 Majores.....	"	2.110,7000				
Capitão.....	"	360,7000				
Auditor.....	"	1.781,7000				
2 Tenentes.....	"	325,7000				
Cirurgião mor.....	"	300,7000				
8 Alferes.....	"	1.585,7600	6.461,7600	1.554,7000	4.907,7600	
PERNAMBUCO.						
7 Tenentes Coroneis.....	"	3.856,7000				
12 Majores.....	"	3.597,7902				

	PAGO.			RESTO A PAGAR DO EXERCICIO.
	Total.	Exercícios findos.	Exercício corrente.	
13 Capitães..... Soldo .	3.690,7000			
20 Tenentes..... »	4.929,7666			
26 Alferes..... »	5.984,7099			
Auditor..... »	480,7000			
3 Cirurgiões mores..... »	1.024,7000			
3 Capellães..... »	639,7000			
Prestações ás familias dos Officiaes expedicionarios á Provincia do Ma- ranhão.....	7.958,7757			
Ditas ditas á do Pará.....	2.721,7000			
Ditas ditas á de S. Pedro.....	7.773,7000			
	42.653,7424	1.796,7799	40.856,7625	803,7458
PARAHIBA.				
Tenente Coronel..... Soldo .	720,7000			
2 Majores..... »	1.002,7501			
4 Capitães..... »	1.140,7000			
Auditor..... »	52,7257			
2 Tenentes..... »	709,7693			
4 Alferes..... »	836,7000			
Prestações ás familias dos Officiaes..	619,7019			
	5.079,7470		5.079,7470	
RIO GRANDE DO NORTE.				
Prestações ás familias dos Officiaes.....	135,7000		135,7000	
CEARÁ.				
Diversos Officiaes..... Soldo ..	7.840,7524		7.840,7524	242,7968
PIAUIHY.				
4.º Batalhão de Caçadores.				
Capitão..... Soldo .	90,7000			
<i>Destacamento do corpo de artilheria de posição n.º 4 na villa da Parnahiba.</i>				
2.º Tenente..... Soldo .	242,7000			
	332,7000	266,7000	66,7000	559,7000
MARANHÃO.				
Batalhão 7.º de caçadores.				
Capitães..... Soldo .	1.326,7774			
Tenentes..... »	425,7000			
Alferes..... »	734,7000			
<i>Companhias de caçadores de montanha.</i>				
Capitães..... Soldo .	183,7710			
Tenentes..... »	175,7000			
Alferes..... »	66,7000			
<i>Artilheria a pé.</i>				
Capitães..... »	835,7000			
1.ºs Tenentes..... »	295,7289			
2.ºs ditos..... »	1.368,7130			
Cirurgiões..... »	300,7000			
<i>Batalhão do deposito.</i>				
Majores..... »	950,7000			
Capitães..... »	2.511,7500			
Tenentes..... »	2.882,7234			

		PAGO.			RESTO A PAGAR DO EXERCÍCIO.
		Total.	Exercícios findos.	Exercício corrente.	
Alferes	Soldo .	5.049,7278			
Capellães	"	396,7000			
Cirurgiões	"	1.435,7854			
<i>Batalhões provisórios.</i>					
Tenentes Coronéis	"	780,7000			
Majores	"	2.866,7101			
Capitães	"	4.150,7497			
Tenentes	"	2.173,7801			
Alferes	"	8.241,7340			
Capellães	"	675,7610			
Cirurgiões	"	1.244,7482			
<i>Avulsos.</i>					
Coronéis	"	1.800,7000			
Tenentes Coronéis	"	909,7676			
Majores	"	837,7390			
Auditor	"	360,7000			
Tenentes	"	75,7000			
Alferes	"	356,7000			
Capellães	"	352,7354			
Cirurgiões	"	742,7000			
1 Oficial de Pernambuco .	"	22,7000			
1 dito do Pará	"	82,7000			
		44.602,7020	3.701,7467	40.900,7553	
<i>PARÁ.</i>					
Coronéis	"	420,7000			
Tenentes Coronéis	"	1.490,7000			
Majores	"	2.418,7333			
Capitães	"	4.173,7666			
Tenentes	"	6.214,7250			
Alferes	"	5.032,7198			
Auditores	"	376,7000			
Capellães	"	756,7067			
Cirurgiões	"	298,7400			
		21.178,7914		21.178,914	
<i>SÃO PAULO.</i>					
4 Coronéis	"	3.241,7531			
Tenente Coronel	"	734,7000			
7 Majores	"	3.204,7900			
7 Capitães	"	2.231,7000			
11 Tenentes	"	3.244,7822			
17 Alferes	"	4.164,7421			
Auditor	"	211,7935			
Capellão	"	132,7000			
2 Cirurgiões ajudantes	"	66,7000			
		17.229,7709		17.229,7709	
<i>SANTA CATHARINA.</i>					
2 Tenentes Coronéis	"	490,7000			
4 Majores	"	1.176,7000			
19 Capitães	"	4.982,7050			
12 Tenentes	"	2.167,7390			
31 Alferes	"	5.723,7452			
Auditor	"	360,7000			
2 Cirurgiões mores	"	590,7004			
4 ditos ajudantes	"	594,7219			
Prestação á familia de hum cirur- gião ajudante		6,7600			
		16.083,7025	243,7974	15.839,7051	

		PAGO.			RESTO A PAGAR DO EXERCICIO.
		Total.	Exercícios findos.	Exercício corrente.	
S. PEDRO.					
Corpo de artilharia a cavallo. Soldo.	4.506,7730				
2.º dito de artilharia de posição.	30,7000				
3.º dito de artilharia a pé.	588,7000				
5.º dito dito	4.925,7485				
Dito de artilharia expedi- onaria	75,7000				
1.º Regimento de cavallaria.	308,7000				
2.º dito	6.229,7813				
3.º dito	6.342,7492				
1.º e 2.º esquadrão de caval- laria da Provincia de São Paulo.	294,7000				
1.º batalhão de caçadores de 1.ª linha	6.753,7406				
2.º dito	4.525,7427				
3.º dito	2.366,7198				
5.º dito	3.939,7643				
6.º dito	4.405,7728				
10. dito	597,7495				
11. dito	8.001,7941				
1.º batalhão provisório de 1.ª linha	1.145,7862				
Companhia de fuzileiros.	150,7932				
Officiaes avulsos.	5.996,7630				
Officiaes honorarios	432,7000				
		61.614,7782		61.614,7782	
MINAS.					
<i>Officiaes empregados.</i>					
Coronel	70,7000				
2 Majores	90,7000				
2 Capitães	90,7000				
Tenente	25,7000				
3 Alferes	110,7000				
<i>Officiaes avulsos.</i>					
Tenente Coronel	266,7000				
3 Majores	954,7000				
2 Capitães	660,7000				
3 Tenentes	550,7000				
4 Alferes	616,7000				
2 Cirurgiões mores	435,7000				
Capellão	242,7000				
Secretario	242,7000				
<i>Caçadores de montanha.</i>					
3 Tenentes	375,7000				
2 Alferes	396,7000				
Cirurgião ajudante	132,7000				
		5.193,7000	75,7000	5.118,7000	1.457,7000
GOYAZ.					
<i>Caçadores de montanha.</i>					
Major	299,7000				
Alferes	312,7413				
Cirurgião ajudante	264,7000				
<i>Avulsos.</i>					
Tenente	600,7000				

		PAGO.			RESTO A PAGAR DO EXERCÍCIO.
		Total.	Exercícios findos.	Exercício corrente.	
<i>Officiaes da Provincia de Minas.</i>					
2 Capitães.....	Soldo.	60.77000			
MATO GROSSO.					
<i>Batalhão Provisorio.</i>					
Major.....	Soldo.	600.77000			
7 Capitães.....	"	3.010.77200			
13 Tenentes.....	"	4.301.77503			
18 Alferes.....	"	5.060.77301			
Soldos adiantados a varios Officiaes.....	"	984.77000			
<i>Batalhão de Artilharia.</i>					
3 Capitães.....	"	630.77021			
4 Primeiros Tenentes.....	"	625.77021			
9 Segundos ditos.....	"	1.129.77530			
Cirurgião mor.....	"	150.77000			
Soldos adiantados a varios Officiaes.....	"	1.064.77000			
<i>Avulsos.</i>					
Coronel.....	"	1.648.77326			
Major.....	"	362.77000			
2 Capitães.....	"	720.77000			
Alferes.....	"	264.77000			
Auditor.....	"	360.77000			
		20.909.77351	1.200.77004	19.709.77347	2.658.77979
LONDRES.					
Ao Coronel Luiz dell'Hoste, em commissão na Europa.	Soldo.	840.77000			
Ao Major Swellow, idem..	"	177.77600			
		1.017.77600		1.017.77600	
		425.410.77528	33.184.77304	392.226.77224	5.789.77405
TABELLA N.º 76.					
§ 7.º DO ARTIGO 6.º DA LEI.					
<i>Officiaes da extinta 2.ª Linha que vencem soldo.</i>					
MUNICIPIO DA CÔRTE.					
Coroneis.....	Soldo.	2.151.77000			
Tenentes Coroneis.....	"	4.307.77000			
Majores.....	"	1.082.77000			
Capitães.....	"	2.805.77000			
Tenentes.....	"	1.723.77992			
Alferes.....	"	384.77000			
		12.452.77992		12.452.77992	
RIO DE JANEIRO.					
2 Coroneis.....	Soldo.	1.090.77000			
Capitão.....	"	220.77000			
		1.310.77000		1.310.77000	70.77000
ESPIRITO SANTO.					
Coronel.....	Soldo.	240.77000		240.77000	
BAHIA.					
Coroneis.....	Soldo.	2.958.77000			
Tenentes Coroneis.....	"	1.967.77200			
Majores.....	"	1.230.77000			

	PAGO.			RESTO A PAGAR DO EXERCICIO.
	Total.	Exercicios findos.	Exercicio corrente.	
Capitães Soldo.	965,7000			
Tenentes »	1.249,7000			
Alferes »	166,7000			
Tambor Pret..	11,7312			
	8.546,7512		8.546,7512	
SERGIPE.				
Coronel Soldo.	360,7000			
Alferes »	535,7483			
	895,7483	68,7483	827,7000	
ALAGOAS.				
Tenente Coronel Soldo.	432,7000			
Major »	600,7000			
Capitão »	216,7000			
Ajudante »	216,7000			
	1.464,7000		1.464,7000	
PERNAMBUCO.				
Coronel Soldo.	600,7000			
2 Tenentes Coroneis. »	900,7000			
Major »	312,7000			
Capitão »	256,7666			
Tenente »	240,7000			
	2.308,7666		2.308,7666	
PARAIBIBA.				
Coronel Soldo.	600,7000			
2 Tenentes Coroneis. »	1.200,7000			
2 Tenentes »	420,7000			
	2.220,7000		2.220,7000	
RIO GRANDE DO NORTE.				
Tenente Soldo.	300,7000		300,7000	
CEARÁ.				
Diversos Officiaes Soldo.	1.944,7000		1.944,7000	
PIAUI.				
Diversos Officiaes Soldo.	794,7000	246,7000	548,7000	526,7000
PARÁ.				
2 Tenentes Coroneis. Soldo.	430,7000			
Capitão »	300,7000			
Tenente »	300,7000			
	1.030,7000		1.030,7000	
SÃO PAULO.				
7 Coroneis Soldo.	3.365,7000			
2 Tenentes Coroneis »	1.119,7000			
Major »	360,7000			
11 Capiteas »	2.889,7639			
7 Tenentes »	1.556,7983			
5 Alferes »	1.059,7703			
	10.350,7325		10.350,7325	704,7167

		PAGO.			RESTO A PAGAR DO EXERCICIO.
		Total.	Exercicios findos.	Exercicio corrente.	
SANTA CATHARINA.					
2 Capiteas	Soldo.	382,7500			
Tenente	»	300,7000			
		682,7500		682,7500	
SÃO PEDRO.					
Diversos Officiaes.	Soldo.	3.665,7330		3.665,7330	
MINAS.					
2 Coroneis	Soldo.	717,7000			
2 Tenentes Coroneis. »		1.140,7000			
2 Majores.	»	1.030,7832			
3 Capitães	»	572,7000			
7 Alferes	»	1.430,7000			
		4.889,7832		4.889,7832	749,7000
MATO GROSSO.					
Capitão.	Soldo.	274,7584		274,7584	25,7416
		53.368,7224	314,7483	53.053,7741	2.074,7583
TABELLA N.º 77.					
§ 8.º DO ARTIGO 6.º DA LEI DE 26 DE MAIO, E TABELLA—A—DA DE 18 DE SETEMBRO DE 1840.					
<i>Forças de Linha, Gratificações de Campanha e (mais despesas militares com diversos movimentos sediciosos no Imperio.)</i>					
1.ª Parte. — <i>Forças de Linha e Gratificações de Campanha.</i>					
MUNICIPIO DA CÔRTE.					
<i>Regimento de Cavallaria.</i>					
Officiaes	Gratific.	3.188,7052			
	Addic.	8.774,7814			
	De camp.	312,7557			
	Etapes.	384,7544			
	Forragens.	2.180,7566			
Praças	Gratific.	4.122,7733			
	De camp.	536,7293			
	Prets	38.250,7363			
	Etapes.	38.316,7424			
	Fardam.	8.730,7055			
	Forragens.	27.426,7760			
	Ferragens.	1.906,7764			
	Pastagem.	472,7920			
<i>Pontoneiros, Sapadores, e Mineiros.</i>					
Officiaes	Soldo.	848,7000			
	Gratific.	232,7000			
	Addic.	587,7132			
	De transp.	1.346,7800			
	De trab.	587,7132			

	PAGO.			RESTO A PAGAR DO EXERCICIO.
	Total.	Exercicios findos.	Exercicio corrente.	
Pracas Prets.	711	365		
Etapes	572	492		
Despezas que fez o mesmo corpo	48	024		
	139.535	790	139.156	743
BAHIA.				
<i>Companhia de Cavallaria.</i>				
Officiaes Grat. de ex.	206	796		
» addic.	449	446		
» de camp.	23	176		
Cavalgad.	65	000		
Forragens.	189	720		
Inferiores e sol- dados Pret.	804	730		
Grat. devol.	149	605		
» de camp.	19	533		
Etapes	1.716	380		
Fardam.	393	780		
Forragens.	123	470		
<i>Força da Provincia de Santa Catharina expedicio- naria ao Sul.</i>				
Officiaes Grat. de ex.	100	000		
» addic.	139	500		
Forragens.	36	000		
<i>Vencimento do extincto exer- cito da legalidade.</i>				
Officiaes Grat. de ex.	63	333		
» addic.	112	083		
Etape	41	972		
Inferiores e sol- dados Pret.	543	682		
	5.178	206	4.249	879
SERGIPE.				
<i>Companhia provisoria.</i>				
Capitão Grat. de c.	81	666		
» addic.	129	484		
Etape	79	837		
Alferes Grat. addic.	102	500		
Etape	84	428		
Inferiores e sol- dados Pret.	1.787	840		
Grat. devol.	286	000		
» de camp.	3	630		
Etape	4.939	258		
Fardam.	1.421	050		
Cadete da Provincia da Bahia Pret.	11	160		
Etape	20	460		
	8.947	313	8.947	313

ALAGOAS.	PAGO.			RESTO A PAGAR DO EXERCICIO.
	<i>Total.</i>	<i>Exercicios findos.</i>	<i>Exercicio corrente.</i>	
<i>Companhia provisoria.</i>				
Inferiores e soldados. Pret.	4.771.7950			
Gratific.	986.7797			
Etape.	13.847.7808			
Fardam.	2.070.7400			
	21.676.7955	21.676.7955	
PERNAMBUCO.				
<i>8.º Batalhão de caçadores.</i>				
Officiaes Grat. de com.	20.7000			
» addic.	30.7000			
Inferiores e sol-				
dados. Pret.	250.7000			
Grat. de vol.	7.7965			
» ig. aosold.	10.7620			
Etape.	42.7520			
Fardamento.	129.7950			
<i>4.º Esquadrão de cavallaria.</i>				
Officiaes Grat. de com.	748.7000			
» addic.	753.7833			
Forragens.	1.739.7520			
Inferiores e sol-				
dados. Pret.	4.666.7805			
Grat. de vol.	22.7650			
» ig. aosold.	90.7370			
Etape.	9.059.7950			
Fardamento.	135.7840			
Forragens.	7.116.7640			
Remonta.	1.520.7000			
<i>3.º Batalhão de artilharia.</i>				
Officiaes Grat. de com.	1.232.7263			
» addic.	3.140.7647			
Forragens.	808.7320			
Inferiores e sol-				
dados. Pret.	13.491.7373			
Grat. de vol.	727.7850			
» ig. aosold.	615.7700			
Etape.	23.918.7255			
Fardamento.	6.863.7775			
<i>Corpo de recrutas em deposito.</i>				
Officiaes Grat. de com.	202.7000			
» addic.	180.7833			
Forragens.	214.7400			
Inferiores e sol-				
dados. Pret.	7.728.7198			
Grat. de vol.	905.7960			
» de camp.	24.7750			
Etape.	17.286.7535			
Fardamento.	89.7600			
<i>Tropa expedicionaria à Pro-</i> <i>víncia do Maranhão.</i>				
Officiaes de comissão. Soldo.	44.7000			

			PAGO.			RESTO A PAGAR DO EXERCICIO.
			Total.	Exercicios findos.	Exercicio corrente.	
Officiaes de 1. ^a linha.....	Grat. de com.	3077000				
	» addic. . .	7277000				
	» de camp.	2577000				
Inferiores e sol- dados.....	» »	3477120				
	Etape.....	49577709				
<i>Tropa expedicionaria à Pro- vincia de S. Pedro.</i>						
Officiaes.	Grat. de com.	1077000				
	» addic. . .	3377000				
	» de camp.	2177999				
Inferiores e sol- dados.....	Pret.	17277550				
	Grat. de vol.	777200				
	» de camp.	3077397				
	Etape.	10677850				
	Fardamento.	1977350				
Prestações ás familias de sol- dados enviados à Corte. .		3877100				
Idem idem expedicionarias à Provincia do Maranhão. . .		1.44277855				
Idem idem à do Pará.		37877720				
Idem idem à de S. Pedro. . .		69777233				
Fardamentos fornecidos ás pra- ças do deposito e de diversas Provincias.....		22.49477572				
			129.92877629	70177117	129.22777512	7.47277441
PARAHIBA.						
Officiaes.	Grat. de ex.	58477000				
	» addic. . .	53077385				
	Forragens. .	23377660				
Inferiores e sol- dados.....	Pret.	2.38277907				
	Grat. de vol.	5577000				
	Etape.	5.56677684				
	Fardamento.	1.73877100				
Prestações ás familias de infe- riores e soldados.....		8877425				
			11.67977101	11.67977101	
RIO GRANDE DO NORTE.						
<i>Companhia provisoria de caçadores.</i>						
Commandante.	Grat. de com.	11977999				
	» addic. . .	14477968				
Inferiores e sol- dados.....	Pret.	63677885				
	Grat. de vol.	977716				
	» ig. aosold.	6077550				
	» de camp. .	277963				
	Etape.	1.09477244				
	Fardamento.	4677666				

	PAGO.			RESTO A PAGAR DO EXERCICIO.
	Total.	Exercicios findos.	Exercicio corrente.	
2 Praças addidas da Provincia de Pernambuco. . . Pret. . .	177.910			
Etape.	397.549			
Prestações ás familias de sol- dados.	675.595			
	2.849.075	53.718	2.795.357	333.442
CEARÁ.				
<i>Batalhão provisório expedicionário ás fron- teiras desta Provincia e do Maranhão.</i>				
Officiaes. Grat. de com. e de exerc.	961.033			
Grat. addic.	2.353.401			
» de camp.	2.107.988			
Etape.	757.920			
Forragens.	561.740			
Inferiores esol- dados. Pret.	16.360.065			
Grat. de vol.	40.000			
Etape.	15.105.770			
Fardamento.	5.338.759			
<i>Contingente na Capital.</i>				
Inferiores esol- dados. Pret.	7.117.490			
Etape.	12.489.108			
Fardamento.	826.360			
Quantia entregue a 1 Capi- tão para supprimento das despezas do supradito ba- tallão	6.000.000			
	70.019.634		70.019.634	1.081.185
PIAUI.				
<i>Destacamento do corpo de artilharia de posição n.º 4 na villa da Parnaíba.</i>				
2.º Tenente. Grat. de com.	110.000			
» addic.	121.000			
Etape.	98.636			
Inferiores esol- dados. Pret.	639.901			
Etape.	509.690			
	1.479.227	823.996	655.231	377.166
MARANHÃO.				
<i>Batalhão 7.º de caçadores.</i>				
Officiaes. Grat. de exerc.	626.383			
» addicion.	1.084.396			
» de camp.	418.029			
Etape.	457.523			
Forrag. e calv.	970.385			
Inferiores esol- dados. Etape.	55.833			

	PAGO.			RESTO A PAGAR DO EXERCICIO.
	Total.	Exercicios findos.	Exercicio corrente.	
<i>Artilharia a pé.</i>				
Officiaes. Grat. de exerc.	868.7427			
» addic. ...	1.839.7321			
» decamp.	1.064.7944			
Etape.	1.022.7163			
Forragens. ...	918.7922			
Inferiores esol- dados. Pret.	5.960.7105			
Grat. decamp.	1.681.7257			
Etape.	8.486.7838			
Fardamento..	235.7750			
Gr. avet. e vol.	1.182.7058			
Gratificação a 1 Cirurgião mór do Pará.	837.7504			
	27.709.7858		27.709.7858	
<i>PARÁ.</i>				
Officiaes. Gratificação..	3.073.7195			
» addic.	10.776.7796			
» de camp.	1.321.7670			
Etape.	250.7480			
Forragens. ...	1.138.7800			
Inferiores esol- dados. Pret.	48.076.7942			
Gratificação..	4.317.7922			
» de camp.	4.154.7982			
» de engaj.	780.7000			
Etape.	7.681.7520			
Fardamento.	13.247.7708			
	94.820.7020	24.648.7686	70.171.7334	
<i>S. PAULO.</i>				
<i>10.º Batalhão de Caçadores.</i>				
Inferiores esol- dados. Pret.	3.651.7475			
Grat. de vol.	2.7520			
Etape.	5.981.7457			
Fardamento.	6.273.7107			
<i>1.º Esquadrão de Cavallaria.</i>				
Officiaes. Forragem. ...	22.7320			
Inferiores esol- dados. Pret.	1.000.7924			
Grat. decamp.	53.7040			
Etape.	707.7752			
Fardamento.	220.7175			
<i>Artilharia de posição n.º 2.</i>				
Inferiores e soldados. Pret. .	140.7400			
Etape.	373.7275			
<i>Praças addidas de Caçadores.</i>				
Inferiores e soldados. Pret. .	34.7675			
Etape.	137.7725			
	18.598.7845		18.598.7845	

			PAGO.			RESTO A PAGAR DO EXERCICIO.
			Total.	Exercicios findos.	Exercicio corrente.	
SANTA CATHARINA.						
<i>1.º Batalhão de Caçadores.</i>						
Officiaes	G. de exerc.	300,000				
	» addic. . . .	252,000				
	» de camp..	120,000				
2 Soldados.	Pret.	108,000				
<i>Corpo de recrutas em deposito.</i>						
Officiaes	G. de exerc.	665,664				
	» addic. . . .	2.063,816				
	» de camp..	387,034				
	Etape.	516,620				
	Forragens ..	396,360				
834 Inferiores e solda- dos	Pret.	20.131,433				
	G. de volunt.	286,715				
	» de engaj.	904,790				
	» de camp..	1.083,149				
	Etape.	17.344,560				
	Forragens ..	94,040				
	Fardamento.	517,990				
<i>Extincto Batalhão da Serra ou provi- sorio de 1.ª linha.</i>						
Officiaes	G. de exerc.	957,066				
	» addic. . . .	1.965,834				
	» de camp..	1.455,019				
	Etape.	1.601,277				
	Forragens ..	474,620				
507 Inferiores e solda- dos	Pret.	14.364,987				
	G. de volunt.	434,981				
	» de engaj.	105,405				
	» de camp.	4.340,670				
	Etape.	27.276,720				
<i>Batalhão Catharinense.</i>						
Officiaes	G. de exerc.	821,840				
	» addic. . . .	2.501,074				
	» de camp.	1.557,100				
	Etape.	1.629,580				
	Forragens ..	276,480				
668 Inferiores e solda- dos	Pret.	10.828,468				
	G. de volunt.	693,953				
	» de engaj.	29,850				
	» de camp.	2.860,944				
	Etape.	20.572,170				
<i>Extincto Corpo de Cavallaria de Embahi.</i>						
Officiaes	G. de exerc.	48,840				
	» addic. . . .	417,018				
	» de camp.	304,377				
	Etape.	413,933				
	Forragens ..	261,360				
178 Inferiores e solda- dos	Pret.	2.508,548				
	G. de volunt.	17,050				
	» de engaj.	26,200				
	» de camp.	831,997				
	Etape.	3.886,160				
	Forragens ..	3.466,400				

	PAGO.			RESTO A PAGAR DO EXERCICIO.
	Total.	Exercicios findos.	Exercicio corrente.	
<i>Extincto Batalhão do Desterro.</i>				
Officiaes.	G. de exerc. 144,75000			
	» addic. 297,7494			
	» de camp. 242,7319			
	Etape. 232,7910			
	Forragens .. 190,7480			
356 Inferiores e solda- dos.	Pret. 2.849,7850			
	G. de volunt. 2,7790			
	» de engaj. . 16,770			
	» de camp. . 905,7330			
	Etape. 3.299,7730			
<i>3.º Esquadrão de Cavallaria de 1.ª linha.</i>				
Officiaes.	Grat. addic. 222,7932			
	» de camp 74,7224			
	Etape. 80,7658			
<i>Extincto Batalhão n.º 27 de Caçadores de 1.ª linha.</i>				
Officiaes.	G. de exerc. 10,7000			
	» de engaj. 4,7000			
<i>8.º Batalhão de Caçadores da 1.ª linha.</i>				
2 Praças.	Pret. 24,7400			
	G. de volunt. 5,7490			
	» de camp. . 8,7133			
	Etape. 14,7400			
	160.727,7472	2.776,7507	157.950,7965	24,7000
<i>S. PEDRO.</i>				
Officiaes.	G. de exerc. 17.480,7795			
	» addic. 37.717,7795			
	» de camp. 23.865,7899			
	Forragens. . . 28.166,7697			
Inferiores e soldados. .	Pret. 133.191,7440			
	G. de volunt. 7.591,7163			
	» de engaj. . 11.565,7874			
	» de camp. . 36.592,7230			
	Etapes a din. 123.748,7073			
	419.919,7966	419.919,7966	
<i>MINAS.</i>				
Officiaes.	G. de exerc. 270,7333			
	» addic. 200,7500			
	Etape. 209,7984			
	Forragens .. 127,7826			
Inferiores e soldados. .	Pret. 402,7230			
	Gratificação. 47,7550			
	Etape. 541,7440			
<i>Praças addidas ao Corpo policial.</i>				
Inferiores e soldados. .	Pret. 993,7340			
	Etape. 675,7642			
	Armamento. 57,7109			
	Fardamento. 263,7580			
	Forragens .. 46,7840			
	Ferragens. . . 3,7760			
Remonta.	2.000,7000			
	5.840,7134	5.840,7134	

			PAGO.			RESTO A PAGAR DO EXERCICIO.
			Total.	Exercicios findos.	Exercicio corrente.	
GOYAZ.						
<i>Officiaes e praças da Provincia de Minas.</i>						
2 Capitães.	Grat. addic.	30.000				
	Etape.	9.534				
	Forragens ..	4.400				
Inferiores e soldados..	Pret.	120.900				
	Forragens..	7.800				
			172.7134		172.7134	
MATO GROSSO.						
<i>Batalhão provisório.</i>						
Officiaes.	G. de exerc.	1.933.962				
	" addic.	5.547.104				
	Forragens ..	1.032.624				
	Ferragens...	65.874				
Inferiores e soldados..	Pret.	17.815.826				
	G. de volunt.	5.132.727				
	Etape.	34.480.690				
	Fardamento.	7.619.242				
			73.628.049	252.280	73.375.769	
			1.192.710.408	30.563.678	1.162.146.730	9.289.225
2. ^a PARTE.						
<i>Mais despesas militares com diversos movimentos sediciosos no Imperio.</i>						
BAHIA.						
<i>Officiaes do corpo policial expedicionario ás fron- teiras da Provincia.</i>						
Capitães.	Soldo.	120.000				
Tenentes.	"	100.000				
Alferes.	"	113.000				
Cirurgião mor.	"	25.000				
Secretario.	"	22.000				
Commissario pagador..	"	105.554				
Officiaes.	G. de exerc.	48.600				
	" addic.	190.000				
	" de camp.	126.663				
	Cavalg.	311.500				
	Forragens ..	424.420				
	Etape.	173.921				
Inferiores e soldados..	Pret.	1.526.710				
	G. de camp.	508.902				
	Etape.	2.682.949				
<i>Companhia de invalidos.</i>						
Officiaes.	G. de exerc.	132.500				
	" addic.	317.500				
Inferiores e soldados..	Pret.	5.397.613				
	G. de volunt.	1.135.297				
	" de camp.	15.129				
	Etape.	10.525.296				
	Fardamento.	1.836.040				
	Comedorias.	84.000				
<i>Companhia provisoria da Provincia de Sergipe expedicionaria á de S. Pedro.</i>						
Officiaes.	G. de exerc.	10.000				
	" addic.	22.000				
	Comedorias.	24.000				
Inferiores e soldados..	Pret.	359.630				
	G. de volunt.	409.195				
	Etape.	925.901				
	Comedorias.	48.000				

	PAGO.			RESTO A PAGAR DO EXERCICIO.
	Total.	Exercicios findos.	Exercicio corrente.	
<i>Guarda Nacional aquartelada em serviço nas comarcas.</i>				
Inferiores e guardas..... Pret..	2.015,7900			
Grat..	9,7300			
Etape.	6.509,7757			
Vencimento de guardas nacionaes em serviço na comarca de Jacobina..	605,7700			
Quantia entregue ao commissario pa- gador da força expedicionaria ás fronteiras da Provincia para despe- zas da mesma força.....	20.000,7000			
Dita dita ao commandante superior da comarca de Santo Sé, idem...	22.000,7000			
Dita dita ao commandante da força idem.....	1.000,7000			
Transporte e conducção de bagagem.	1.056,7410			
Medicamentos e generos remettidos á mesma força.....	1.602,7142			
Aluguel da casa que servio de quartel.	45,7000			
Feito de fardamento, bandeiras e outros artigos bellicos.....	121,7890			
Transporte e sustento da força expedi- cionaria ao centro da Provincia para manutenção da ordem publica alterada na comarca de Inhambupe.....	908,7813			
	83.595,7632	2.372,7910	81.222,7722	
SERGIPE.				
<i>Guarda Nacional destacada.</i>				
Officiaes..... Soldo ...	335,7220			
G. addic.	66,7465			
Etape ...	85,7958			
Inferiores e guardas..... Pret....	3.800,7805			
Etape ...	5.591,7548			
Concerto de armamento.....	24,7860			
Azeite e agua para o quartel.....	95,7465			
Aluguel do dito.....	68,7991			
	10.069,7312		10.069,7312	
ALAGOAS.				
<i>Guarda Nacional em serviço.</i>				
2 Tenentes..... Soldo.....	193,7791			
Alferes..... ".....	8,7800			
Officiaes..... G. de com....	14,7000			
" addic....	101,7300			
Inferiores e guardas. Pret.....	1.325,7720			
Etape.....	4.202,7365			
Fardamento.	685,7150			
Pracas do acampamen- to de Jactipe..... Pret.....	206,7000			
Etape.....	626,7088			
Tropa reunida na villa do Penedo..... Pret.....	509,7440			
	7.872,7654	1.341,7528	6.531,7126	
PERNAMBUCO.				
<i>Tropa enviada á Corte.</i>				
Comedorias de embarque a officiaes.	441,7200			
Mantimentos e generos.....	10.392,7765			
Medicamentos.....	530,7600			
Conducção de tropa e mantimentos.	1.692,7849			
Concerto nas embarcações.....	5,7840			

		PAGO.		RESTO A PAGAR DO EXERCICIO.
		Total.	Exercicios findos.	
<i>Tropa expedicionaria ao Limoeiro por occasião das desordens alli apparecidas.</i>				
Vencimentos adiantados á tropa...	4.000	7000		
Mantimentos e generos.....	247	7332		
Medicamentos.....	671	7300		
Conduções, &c.....	438	7000		
<i>Guarda Nacional em serviço.</i>				
Officiaes..... Soldo.....	3.585	7298		
G. de comd.º	365	7654		
» addic....	1.451	7001		
Forragens ..	342	7400		
Inferiores e guardas.. Pret.....	17.562	7810		
Etape.....	27.467	7815		
Fardamento.	5.930	7375		
<i>Tropa expedicionaria á Provincia de S. Pedro.</i>				
Gratificação a hum Cirurgião en- gado para acompanhar a tropa...	1.880	7000		
Mantimentos e generos.....	1.706	7704		
Condução dos ditos.....	370	7880		
Medicamentos.....	346	7800		
Fretamento de embarcações.....	18.083	7480		
		97.453	7103	97.453
PARAHIBA.				
<i>Guarda Nacional em serviço.</i>				
Officiaes..... Soldo ..	455	7189		
G. de exerc.	170	7203		
» addic....	271	7581		
Inferiores e guardas.. Pret.....	4.447	7014		
Etape.....	8.421	7829		
Fardamento.	2.279	7600		
		16.045	7416	16.045
RIO GRANDE DO NORTE.				
<i>Guarda Nacional expedicionaria á villa da Princeza.</i>				
Major commandante. Soldo.....	58	7064		
G. de Com...	34	7838		
G. addic....	11	7612		
Cavalgadura ..	24	7000		
Forragens....	24	7800		
Com. de emb.	1	7860		
Tenente ajudante... Soldo.....	29	7032		
G. de exerc...	4	7645		
» addic....	14	7516		
Cavalgaduras..	12	7000		
Forragens....	12	7400		
Com. de emb.	1	7200		
Tenente quart. mest. Soldo.....	29	7032		
G. de exerc...	4	7645		
» addic....	14	7516		
Com. de emb.	1	7200		
Cirurgião ajudante.. Soldo.....	25	7548		
G. addic....	46	7452		
Besta de bagag.	6	7000		
Com. de emb.	1	7200		
2 Capitães..... Soldo.....	69	7678		
G. de Com....	23	7224		
» addic....	34	7838		
Bestas de bag.	24	7000		
Com. de emb.	2	7400		

			PAGO.		RESTO A PAGAR DO EXERCÍCIO.
			Total.	Exercícios findos.	
2 Tenentes	Soldo	58,7064			
	G. de com.	11,7612			
	» addic.	29,7032			
	B. de bagag.	12,7000			
	C. de emb.	2,7400			
3 Alferes	Soldo	76,7644			
	G. addic.	38,7322			
	C. de emb.	3,7600			
123 Praças de pret.	Pret	436,7100			
	Etape	915,7735			
Comedorias de embarque a 3 Officiaes de 1. ^a linha		3,7600			
Mantimentos		150,7562			
Compra de bornaes e sacos		83,7576			
Medicamentos e outros objectos para a enfermaria		122,7066			
Condução dos ditos		4,7080			
Luzes e agua para quartéis		9,7000			
Frete de embarcações		200,7000			
Aluguel de cavaladuras		60,7000			
<i>Guarda Nacional expedicionaria á villa de S. Gonçallo.</i>					
Major Commandante	Soldo	16,7647			
	G. de com.	9,7988			
	» addic.	3,7329			
	Cavalgad.	4,7000			
	Forragens.	6,7400			
2 Capitães	Soldo	19,7976			
	G. de com.	6,7658			
	» addic.	9,7988			
	B. de bagag.	4,7000			
2 Tenentes	Soldo	16,7387			
	G. addic.	8,7198			
Alferes	Soldo	7,7096			
	G. addic.	3,7548			
Praças de pret.	Pret.	60,7000			
	Etape	142,7380			
<i>Guarda Nacional destacada.</i>					
Commandante	Soldo	327,7902			
	G. de com.	119,7998			
	» addic.	163,7950			
Alferes	Soldo	141,7225			
	G. addic.	70,7612			
Praças de pret.	Pret.	2.368,7970			
	Etape	5.451,7272			
8 Guardas nacionaes que regressarão da Provin- cia do Maranhão	Pret	42,7390			
	G. de camp.	5,7693			
	Etape	75,7844			
		11.814,7484		11.814,7484	
<i>CEARA.</i>					
Quantia entregue ao ajudante de or- dens da Presidencia para suppri- mento das forças estacionadas em Sobral		650,7000			
Idem ao Coronel de legião da guar- da nacional da mesma villa, idem.		600,7000			
Quantia entregue ao Coronel de le- gião da guarda nacional da villa de Icó para supprimento das forças alli estacionadas		1.284,7830			

		PACO.		
		Total.	Exercicios findos.	Exercicio corrente.
				RRSTO A PAGAR DO EXERCICIO.
Quantia entregue ao Major da guarda nacional da villa da Granja, para supprimento das forças alli estacionadas.....	500,7000			
Idem idem ao thesoureiro da Alfandega de Aracaty, idem.....	1.800,7000			
Idem idem a hum Major para supprimento da força que marchou sob seu commando á villa Viçosa....	200,7000			
Idem idem ao pagador das despezas militares na villa do Crato.....	246,7000			
<i>Guarda Nacional em serviço.</i>				
Officiaes.....	Soldo.....	1.746,7362		
	G. de exerc.	423,7465		
	» addic....	552,7339		
	» de camp.	85,7039		
	Forraçens..	243,7730		
	Etape.....	109,7330		
Praças.....	Pret.....	5.730,7776		
	G. de camp.	1.871,7136		
	Etape.....	18.844,7253		
	Fardamento	919,7130		
Munições de guerra, fornecimento de generos, e outras despezas com as forças estacionadas em diversos pontos da Provincia.....	5.783,7112			
		41.589,7502		41.589,7502
<i>PIAUHY.</i>				
<i>Com a revolta nesta Provincia e na do Maranhão.</i>				
Vencimentos extraordinarios de Officiaes d'Estado maior.....	6.021,7455			
Idem com Officiaes de diversos corpos.	977,7323			
Idem com Officiaes de 2. ^a linha....	4.888,7467			
Idem com os corpos de linha.....	12.072,7065			
Idem com a guarda nacional.....	100.534,7399			
Idem com os corpos de policia municipal.....	21.210,7635			
Idem com o corpo de imperiaes voluntarios.....	552,7960			
Idem com Officiaes de commissão..	7.517,7824			
Idem com estrangeiros engajados...	490,7995			
Curativo de militares.....	4.230,7029			
Enterramento de praças.....	179,7997			
Gratificação a pagadores de tropa...	536,7666			
Idem a commissarios de generos...	245,7000			
Aluguel da casa, jornal a escravos, e utensilios para o Commissariado.	858,7950			
Gratificação a hum Amanuense da Secretaria do commando em chefe das forças, e seu expediente.....	358,7179			
Munições, artigos bellicos, e concerto de armamento.....	4.613,7515			
Corrcame e petrechos.....	1.739,7920			
Fortificações, ranchos para piquetes e guaritas.....	1.361,7480			
Adiantamento a huma praça de pret da Bahia em campanha nesta Provincia.....	100,7000			
Fardamento ás praças em campanha.	7.412,7415			
Gados e mantimentos.....	96.230,7077			
Supprimento a pagadores para despezas de tropa.....	9.507,7000			
Comedorias a 4 Officiaes embarcados.	48,7000			

		PAGO.			RESTO A PAGAR DO EXERCICIO.
		Total.	Exercicios findos.	Exercicio corrente.	
Aluguel de casas para quartéis.....	112,7160				
Gratificação ao encarregado do de- posito.....	61,7600				
Concerto do dito deposito e dos ar- tigos bellicos.....	60,7020				
Trincheiras, divisas de tropas, ban- deirolas, e outros objectos.....	329,7946				
Cartuchame para a artilharia.....	2,7534				
Gratificação a hum individuo desco- brido de hum afamado chefe re- belde.....	32,7000				
Luzes para quartéis e guardas.....	38,7880				
Sustento e transporte de presos rebel- des para o Maranhão.....	1.238,7800				
Vestuario aos mesmos.....	458,7200				
Cavalgaduras para transporte.....	1.149,7000				
MARANHÃO.		285.170,7491	111.031,7018	174.139,7473	51.640,7944
<i>Batalhão do deposito.</i>					
Officiaes.....	G. de exerc.	1.336,7885			
	» addic...	7.308,7599			
	» de camp.	935,7904			
	Etape.....	1.049,7066			
	Forragens..	1.278,7335			
Inferiores e soldados... Pret.....		34.002,7918			
	G. de camp.	3.392,7985			
	» a vetera- nos e vol.	2.799,7866			
	Etape.....	55.101,7150			
	Fardamento	10.425,7614			
<i>Contingente addido á Policia.</i>					
Inferiores e soldados... Pret.....		89,7490			
	G. de camp.	26,7243			
	» de volunt.	16,7800			
	Etape.....	107,7402			
<i>Batalhões provisionarios.</i>					
Officiaes.....	G. de exerc.	5.479,7604			
	» addic...	10.833,7482			
	» de camp.	5.356,7597			
	Etape.....	5.365,7317			
	Forragens..	7.191,7235			
Inferiores e soldados... Pret.....		20.230,7209			
	G. de camp.	5.079,7811			
	» a vetera- nos e vol.	882,7077			
	Etape.....	9.007,7950			
	Fardamento	20.018,7278			
<i>Guarda Nacional.</i>					
Tenenentes Coroneis... Soldo.....		2.557,7605			
Majores.....	».....	1.516,7632			
Capitães.....	».....	2.447,7917			
Tenentes.....	».....	3.147,7055			
Alferes..	».....	3.086,7777			
Cirurgiões.....	».....	200,7000			
Officiaes.....	G. de exerc.	3.014,7038			
	» addic...	4.836,7297			
	» de camp.	2.380,7933			
	Etape.....	2.171,7136			
	Forragens..	3.780,7010			
Inferiores e guardas... Pret.....		12.858,7379			
	G. de camp.	1.280,7867			
	Etape.....	19.678,7053			
	Fardamento	2.859,7650			

		PAGO.			RESTO A PAGAR DO EXERCICIO.
		Total.	Exercícios findos.	Exercício corrente.	
<i>Officiaes da extincta 2.^a linha em serviço activo.</i>					
Coroneis.....	Soldo.....	595,7000			
Tenentes Coroneis.....	".....	503,7226			
Capitães.....	".....	210,7000			
Tenentes.....	".....	468,7736			
Alferes.....	".....	909,7866			
Officiaes.....	G. de exerc.	360,7798			
	» addic. . .	882,7143			
	» de camp.	593,7983			
	Etape.....	628,7452			
	Forragens..	699,7142			
Munições.....		22.400,7370			
Equipamento.....		4.699,7980			
Instrumentos bellicos.....		1.091,7080			
Transporte de tropa, armamento, &c.		18.378,7503			
Generos e utensilios para o aquarte- lamento de forças no interior...		1.231,7798			
Despezas de escaleres para as forças do interior.....		2.417,7709			
Aluguel de casas.....		2.540,7501			
Ordenado aos empregados da Paga- doria das Tropas.....		779,7323			
Gratificação a boticarios de columnas.		378,7000			
Rações de porão ás tropas enviadas para o sul.....		14.465,7997			
Expediente da repartição do Quartel Mestre General.....		832,7000			
Roupas e utensilios para os hospitaes do interior.....		3.977,7110			
Curativo de praças no hospital.....		209,7400			
Medicamentos.....		34.013,7017			
Generos para sustento das forças...		286.816,7966			
Gratificação aos Directores dos hospi- taes de Caxias e Parnahiba.....		693,7035			
Ajudas de custo ao Commandante das Armas.....		600,7000			
Prestações a diversos commandantes e pagadores de tropas no interior...		165.819,7944			
		840.327,7245	119.588,7094	720.739,7151	384.540,7939
PARÁ.					
<i>Destacamento de Guardas Policiaes.</i>					
Officiaes.....	Soldo.....	467,7237			
	G. addic. . .	175,7000			
Praças.....	Pret.....	3.743,7020			
	Etape.....	2.863,7450			
	Fardamento	628,7650			
Vencimento do Auditor da expedição ao Amazonas.....		270,7000			
Generos para a tropa.....		38.695,7216			
Despezas com a occupação de diver- sos pontos no interior da Provincia.		4.620,7133			
		51.462,7706	5.013,7667	46.449,7039	222.859,7370
S. PAULO.					
<i>Guarda Nacional em serviço.</i>					
Officiaes.....	Soldo.....	1.818,7307			
	G. de com.	76,7323			
	» addic. . .	896,7089			
	» de camp.	114,7513			
	» de exerc.	87,7035			
	Etape.....	84,7400			
Forragens..		73,7560			

	PAGO.			RESTO A PAGAR DO EXERCICIO.
	Total.	Exercicios findos.	Exercicio corrente.	
Inferiores e guardas.. Pret.	9.577,7036			
Grat. de camp.	36,7826			
Etape	16.059,7199			
Fardamento ..	58,7182			
Supprimento feito á divisão militar do Rio Negro....	115.704,7813			
	144.586,7283	144.586,7283	
<i>SANTA CATHARINA.</i>				
Tenente Coronel, Capitão e Alferes reformados. Soldo.	106,7000			
2 Alfr. de commissão. »	462,7000			
Brigadeiro commandante das forças em operações. Etape	498,7380			
Major engenheiro... »	200,7920			
Coronel commandante da bri- rigada catharinense. Etape	286,7470			
Cavalgaduras..	80,7000			
Alug. de casas.	83,7200			
Ten. Coronel e Major em servi- ço na villa de Lages. Etape.	284,7804			
Major ajudante de ordens de pessoa..... Etape.	100,7280			
Alug. de casas.	96,7000			
Cap. e Tenente idem. Etape.	169,7980			
Cavalgaduras..	80,7000			
Alug. de casas.	56,7960			
Cap. encarregado dos arma- zens de art. bellieos. Etape.	16,7740			
Capitão em serviço na villa da Laguna..... Etape.	100,7360			
Alug. de casas.	96,7000			
Tenente servindo de major da brig. catharinense. Etape.	149,7200			
Cavalgaduras..	80,7000			
Alug. de casas.	43,7200			
Alferes empregado no forte de Santa Anna... Etape.	16,7740			
Idem idem na villa da La- guna..... Etape.	100,7360			
Tenente Coronel empregado no com. militar da freguezia do Ribeirão. Exc. de sold.	23,7334			
Abono feito a hum Major para lhe ser descontado no seu vencimento.....	100,7000			
<i>Guarda Nacional em serviço.</i>				
Officiaes..... Soldo.	6.597,7299			
Grat. de exerc.	753,7536			
» addicion.	2.047,7550			
» de camp.	1.098,7527			
Etape	1.401,7294			
Forragens....	1.498,7490			
Alug. de casas.	474,7226			
1.139 Praças..... Pret..	4.550,7610			
Grat. de camp.	360,7072			
Etape	11.020,7366			
Forragens....	2.363,7720			

	PAGO.			RESTO A PAGAR DO EXERCICIO.
	Total.	Exercicios findos.	Exercicio corrente.	
SECRETARIA GERAL				
SECRETARIA GERAL				
Secretario da presidencia da Provincia como encarregado do expediente militar Grat.	600.000			
Sargento empregado no mesmo expediente. Grat.	57.600			
Fornecimento de generos á força estacionada na villa de Lages	315.200			
Officina de alfaiate. Jornaes.	168.500			
Diversas despezas	2.670.155			
Officina de serralheiro. Jorn.	276.918			
Diversas despezas.	63.440			
Officina de sapateiro. ferram.	21.500			
Fornecimento de generos para fardam. da brigada Cruz- altense.	2.572.273			
Indemnisação de despezas feitas por hum Major de divisão do General Labatut na diligencia da villa de Lages á Côrte.	250.000			
Compra de sal para a dita divisão.	181.250			
Conducção de generos e fardamento idem.	100.000			
Prontificação de caminhos para passagem da artilharia da dita divisão.	709.360			
Dita de ambulancias para a mesma	128.540			
<i>Extincto Commissariado de viveres.</i>				
Escripturario e fiel.. Soldo.	10.833			
Grat. de camp.	2.385			
Etape	1.800			
Forragens.	3.600			
	43.529.972	1.565.037	41.964.935	66.000
S. PEDRO.				
<i>Guarda Nacional destacada.</i>				
Officiaes . . . Soldo	110.714.565			
Grat. de ex. . .	19.966.697			
» add.	49.291.559			
» de camp. . .	34.062.534			
Forragens . . .	28.118.859			
Praças. Pret.	199.086.654			
G. de vol. . . .	74.7165			
» de eng. . . .	343.440			
» de camp. . .	47.288.861			
Etafes pagas a dinheiro. . .	169.780.632			
<i>Pagadoria das Tropas.</i>				
Empregados. Soldo.	5.056.833			
Grat. de ex. . .	3.228.133			
» add.	1.652.250			
» de camp. . .	1.680.423			
Forragens . . .	3.818.800			
Expediente	600.000			

	PAGO.			RESTO A PAGAR DO EXERCICIO.
	Total.	Exercicios findos.	Exercicio corrente.	
<i>ariado do Exercito.</i>				
Empregados. Soldo	10.564.7446			
G. de camp.	3.451.7400			
Forragens	7.119.7500			
Cavalgad.	700.7000			
Expediente	5.173.7950			
Compra de generos para for- necimento do Exercito	367.091.7993			
Transporte de ditos	6.835.7780			
Aluguel de casas para arma- zens e outros misteres da Repartição	2.943.7660			
Fretes por mar e terra	4.066.7474			
Transporte de tropas e de artigos bellicos	24.397.7080			
Ferías e materiaes para os entrancheiramentos	89.303.7022			
Diarias ás viúvas de diversos individuos mutilados em acção	5.307.7300			
Gratific. para casas a Of- ficiaes de outras Provin- cias	1.579.7283			
Alug. de casas para quartéis	12.695.7753			
Pagamento de hum saque de Bento Manoel Ribeiro para supprimento das for- ças nesta Provincia	3.472.7000			
Dito de divida dos hospitaes militares desta Cidade e Rio Grande	4.863.7724			
Expediente das Repartições do Ajudante e Quartel Mestre General	820.7000			
Differentes objectos não clas- sificados	6.397.7732			
	1.231.547.7502		1.231.547.7502	
	4.057.774.7710	271.475.7932	3.786.298.7778	668.396.7478
TABELLA N.º 78.				
§ 9.º DO ART. 6 DA LEI.				
<i>Forças fóra da Linha.</i>				
ESPIRITO SANTO.				
<i>Caçadores de montanha.</i>				
Capitão com. Grat. add.	78.7000			
Tenente Grat.	122.7500			
» add.	147.7500			
Alferes » »	132.7000			
Cirurgião ajud. » »	625.7000			
Infer. e Sold. Pret.	2.656.7310			
Etap.	5.651.7780			
Fardam.	1.473.7150			
Extinctas praças de pedes- tres Pret.	76.7590			
Grat.	60.7000			
Fardam.	400.7720			

	PAGO.			RESTO A PAGAR DO EXERCICIO.
	Total.	Exercicios findos.	Exercicio corrente.	
Destacamento da Villa de S. Matheus..... Pret..... 238 7 385 Etape.... 530 7 000 Fardam... 131 7 000				
	12.322 7 935	682 7 310	11.640 7 625	
MARANHÃO.				
<i>Caçadores de Montanha.</i>				
Officiaes..... G. de ex... 57 7 420 » add.... 188 7 000 Infer. e Sold... Pret..... 1.590 7 340 G. decamp. 131 7 724 » a veter. e vol..... 128 7 499 Etape.... 2.238 7 380				
	4.334 7 363		4.334 7 363	
S. PAULO.				
<i>Caçadores de Montanha.</i>				
Infer. e Soldados. Pret.... 4.784 7 090 G. decamp. 243 7 104 » de vol. . 380 7 000 Etape.... 3.689 7 400 Fardam... 2.010 7 000				
	8.106 7 594		8.106 7 594	
MINAS.				
<i>Caçadores de Montanha.</i>				
3 Tenentes..... Grat.... 60 7 000 » de $\frac{1}{2}$ s... 187 7 500 2 Alferes..... Grat.... 60 7 000 » de $\frac{1}{2}$ s... 198 7 000 Cirurg. ajudante. » 66 7 000 Infer. e Soldados. Pret.... 6.287 7 750 Grat.... 376 7 380 Etape.... 10.259 7 295 Fardam... 2.181 7 660 Armam... 603 7 135 1.º Sargento de cavallaria ad- dido ás comp .. Pret.... 61 7 750 Grat.... 61 7 750 Etape.... 31 7 067 Fardam... 10 7 100 Armam... 2 7 626				
<i>Pracas das extinctas divisões addidas á 1.ª companhia.</i>				
Inferiores e Sold. Pret.... 254 7 250 Etape.... 229 7 470 Fardam... 74 7 600				
	21.005 7 333	7.896 7 698	13.108 7 635	9.645 7 041

GOYAZ.	PAGO.			RESTO A PAGAR DO EXERCICIO.
	<i>Total.</i>	<i>Exercicios findos.</i>	<i>Exercicio corrente.</i>	
<i>Caçadores de Montanha.</i>				
Major..... Grat. de com.	597.666			
» addicion.	149.7500			
» de camp.	27.7666			
Etape.....	27.7200			
Forragens....	20.7500			
Alferes..... Grat. de com.	40.7000			
» addicion.	163.7166			
Cirurgião Aj. » »	480.7000			
Praças..... Pret.	4.162.7808			
Grat.	1.153.7000			
Etape.....	4.847.7219			
Fardamento..	2.834.7850			
<i>Extinctas companhias de Ligeiros de Mato Grosso.</i>				
Praças..... Pret.	260.7610			
Grat.	95.7213			
Etape....	375.7920			
Fardam...	120.7570			
<i>Extinctas companhias de Ligeiros de Goyaz.</i>				
Praças..... Pret.	30.7430			
Grat.	6.7752			
Etape....	52.7800			
Fardam...	16.7500			
	14.924.7370	3.996.7504	10.927.7866	
MATO GROSSO.				
<i>Batalhão de Artilharia.</i>				
Officiaes..... Grat. de ex.	758.7410			
» addic..	1.471.7603			
Forragens.	255.7500			
Ferragens.	16.7590			
Cavalgadur.	40.7000			
Inferiores e Sold. Pret.	13.257.7626			
Grat. devol.	2.353.7740			
Etape.	12.524.7384			
Fardam. ..	8.611.7439			
	39.289.7292	39.289.7292	
	99.982.7887	12.575.7512	87.407.7375	9.645.7401
TABELLA N.º 79.				
§ 10 DO ARTIGO 6.º DA LEI DE 26 DE MAIO, E TABELLA — A — DA DE 18 DE SETEMBRO DE 1840.				
<i>Artifices e Aprendizes menores.</i>				
MUNICIPIO DA CÔRTE.				
Officiaes do corpo de Arti- fices..... Grat.	1.133.7200			
» addic.	1.390.7586			
Forragens.	580.7987			

	PAGO.			RESTO A PAGAR DO EXERCICIO.
	Total.	Exercicios findos.	Exercicio corrente.	
Praças..... Grat..... 737.355 Pret..... 9.422.792 Etap..... 12.178.763 Aprendizes menores..... 9.050.864	34.494.547		34.494.547	
BAHIA.				
Officiaes..... Grat. de ex. 109.998 » addic. 424.999 Praças..... Pret..... 4.850.290 Grat. de vol. 2.010.336 Etap..... 8.888.311 Fardam... 2.469.230 Aprend. menores. Diarias... 2.442.880	21.196.044		21.196.044	
PERNAMBUCO.				
<i>Artifices.</i>				
Officiaes... Grat. de com. 168.000 » addicion. 606.500 Inferiores e Sold. Pret..... 5.000.195 Grat. de vol. 948.205 » igual aos. 518.940 Etap..... 7.937.145 Fardam... 43.350				
<i>Aprendizes menores.</i>				
Aprendizes..... Diaria... 6.556.200 Enfermeira..... » 88.100 Serventes..... Jornal... 78.080 Utensilios..... 128.000	22.072.715		22.072.715	
	77.763.306		77.763.306	
TABELLA N.º 80.				
§ 11 DO ARTIGO 6.º DA LEI.				
<i>Hospitaes Regimentaes.</i>				
MUNICIPIO DA CÔRTE.				
Director e consul- tantes..... Grat... 1.200.000 Cirurgião..... » 480.000 Amanuenses e enfer- meiros..... » 213.854 Meios soldos de Of- ficiaes enfermos.. » 347.815 Medicamentos..... 6.690.485	8.932.184	1.504.241	7.427.943	
BAHIA.				
Medico director. Grat. de ex. 720.000				

	PAGO.			RESTO A PAGAR DO EXERCICIO.
	Total.	Exercicios findos.	Exercicio corrente.	
Cirurg. mores.. Grat de ex. 536,833				
» addic.. 454,666				
Cirurg. ajudante » de ex.. 159,400				
Amanuenses ... » » 72,000				
Enfermeiros ... » » 73,000				
ALAGOAS.	2.015,899		2.015,899	
Cirurgião mór.. Gratific... 480,000				
Amanuense.... » 72,000				
2 Enfermeiros. » 85,700				
Medicamentos..... 1.723,216				
Utensilios..... 378,650				
PERNAMBUCO.	2.739,566		2.739,566	
Cirurgião Grat. de ex. 211,332				
» addic.. 486,334				
Medicamentos, roupa, &c. 8.618,280				
PARAHIBA.	9.315,946		9.315,946	1.974,274
Director Gratific... 67,885				
Cirurgião » 187,894				
Enfermeiros... » 170,160				
Dictas..... 1.921,430				
Medicamentos..... 449,246				
Serventes Jornal... 212,800				
Despezas miudas..... 87,120				
CEARÁ.	3.096,535		3.096,535	
Cirurgião mór.. Gratific... 298,666				
Enfermeiros... » 311,200				
Medicamentos..... 593,920				
Roupa e utensilios 113,392				
MARANHÃO.	1.317,178		1.317,178	262,413
Encarregado... Gratific... 300,000				
Cirurgiões » 756,580				
Amanuenses... » 72,000				
Enfermeiros... » 1.122,040				
Porteiro » 72,800				
Serventes Jornal.... 756,560				
Luzes 30,238				
Reparos e utensilios..... 5.924,143				
Appositos e outras despesas. 5.308,891				
PARÁ.	14.343,252	56,000	14.287,252	
Inspector Gratific... 541,080				
Director..... » 62,000				
Medic. consult. » 335,999				
Cirurgião » 300,000				
Encarregado... » 408,000				
Escrivão » 199,992				
Boticario..... » 240,000				
Fiel » 60,000				

	PAGO.			RESTO A PAGAR DO EXERCICIO
	Total.	Exercicios findos.	Exercicio corrente.	
Porteiro Gratific.	192,7000			
Enfermeiros »	1.234,7667			
Serventes Jornal.	1.959,7880			
Medicamentos	13.444,7270			
Dietas	16.444,7170			
Generos	6.329,7934			
Utensilios	201,7841			
Agua, lenha, &c.	1.606,7640			
Despezas miudas	221,7180			
S. PAULO.	43.781,7653	13,7500	43.768,7153	
Cirurgião mór. Gratific.	199,7996			
Barbeiro Vencim.	122,7720			
	322,7716		322,7716	
SANTA CATHARINA.				
<i>Na Cidade.</i>				
Cirurgião mór. Gratific.	120,7000			
Empregados Vencim	199,7400			
Dietas	2.865,7872			
Medicamentos	1.190,7085			
Utensilios	53,7700			
Compra e lavagem de roupa.	982,7490			
Enterros e despezas miudas.	372,7010			
<i>Na villa da Laguna.</i>				
Dietas	6.081,7473			
Medicamentos	1.641,7240			
Utensilios	47,7780			
Compra e lavagem de roupa.	340,7360			
Despezas miudas	343,7280			
S. PEDRO.	14.237,7690	1.025,7990	13.211,7700	
Cirurgiões e em- pregados Ordenado.	939,7205			
Gr. de ex.	2.707,7000			
» addic.	1.508,7000			
» decamp	205,7327			
Dietas	8.456,7305			
Generos	125,7980			
Medicamentos	26.311,7926			
	40.253,7743		40.253,7743	
MATO GROSSO.				
Boticario Gratific.	132,7571			
Medicamentos	1.911,7119			
Roupa	70,7600			
Apparelhos cirurgicos	300,7000			
Aluguel da casa	192,7000			
	2.606,7290		2.606,7290	
	142.962,7652	2.599,7731	140.362,7921	2.236,7660

TABELLA N.º 81. § 12 DO ARTIGO 6.º DA LEI. <i>Escola Militar.</i> MUNICIPIO DA CÔRTE.			PAGO.			RESTO A PAGAR DO EXERCICIO.
			Total.	Exercícios findos.	Exercício corrente.	
Commandante.	Ord....	1.123,7333				
	Grat...	561,7666				
	Forrag.	731,7948				
Inspector.....	Ord....	799,7992				
	Grat...	360,7000				
	Forrag.	389,7296				
Lentes.....	Ord....	17.287,7744				
Secretario.....	"	600,7000				
	Grat...	360,7000				
Bibliothecario e preparador.	Ord....	999,7996				
Escrepturario, Inspectores e mestre d'esgrima.....	Grat...	2.558,7339				
Alumnos.....	Venc...	4.279,7430				
Porteiro e Guardas.....	Ord....	1.999,7998				
Expediente.....		798,7992				
Concerto de instrumentos para a es- cola.....		190,7000				
Despeza com a abertura da mesma..		92,7000				
			33.132,7734	175,7553	32.957,7181	
TABELLA N.º 82. § 13 DO ARTIGO 6.º DA LEI. <i>Arquivo Militar, e Officina Lithographica.</i> MUNICIPIO DA CÔRTE.						
Archivistas e desenhadores...	Grat..	1.072,7522				
	Add..	1.049,7696				
Lithographos.....	Venc..	2.245,7720				
Porteiro.....	Ord...	365,7000				
Expediente.....		1.239,7040				
			5.971,7978		5.971,7978	
TABELLA N.º 83. § 14 DO ARTIGO 6.º DA LEI DE 26 DE MAIO E TABELLA A DA DE 18 DE SETEMBRO DE 1840. <i>Reformados.</i> MUNICIPIO DA CÔRTE.						
Marchaes do Exercito.....	Soldo.	8.005,7961				
Tenentes Generaes.....	"	7.228,7537				
Marchaes de Campo.....	"	13.151,7857				
Brigadeiros.....	"	13.502,7590				
Coroneis.....	"	27.458,7039				
Tenentes Coroneis.....	"	22.546,7000				
Majores.....	"	32.939,7948				
Capitães.....	"	27.229,7102				
Tenentes.....	"	21.323,7594				
Alferes.....	"	18.043,7834				
Cirurgiões mores.....	"	2.940,7000				
Ditos ajudantes.....	"	396,7000				
Praças.....	Pret..	8.715,7751				
	Far.ª..	1.541,7638				
	Fard..	215,7829				
			205.238,7680	5.139,7642	200.099,7038	
RIO DE JANEIRO.						
2 Marchaes.....	Soldo.	1.540,7000				
Brigadeiro.....	"	880,7000				
2 Coroneis.....	"	430,7000				
3 Tenentes Coroneis.....	"	1.485,7000				

	PAGO.			RESTO A PAGAR DO EXERCICIO.
	Total.	Exercicios findos.	Exercicio corrente.	
2 Majores Soldo...	788,7000			
6 Capitães "	1.385,7000			
Tenente "	90,7000			
4 Soldados Pret....	90,7175			
ESPIRITO SANTO.				
Coronel Soldo...	840,7000			
4 Tenentes Coronéis "	2.640,7000			
Major "	360,7000			
4 Capitães "	1.380,7000			
Tenente "	150,7000			
4 Alferes "	1.056,7000			
2 Soldados Pret....	24,7615			
	6.688,7175		6.688,7175	618,7275
RAHIA.				
Coronéis Soldo...	3.853,7000			
Tenentes Coronéis "	6.460,7000			
Majores "	9.794,7000			
Capitães "	9.061,7885			
Tenentes "	10.708,7918			
Alferes "	4.543,7466			
Cirurgiões mores "	2.419,7992			
Dito ajudante "	264,7000			
Inferiores e soldados Pret....	3.319,7767			
	50.425,7028	93,7135	50.331,7893	451,7352
SERGIPE.				
Officiaes de 1. ^a linha Soldo...	2.194,7000			
Ditos de 2. ^a dita "	2.791,7000			
2 Sargentos Pret..	164,7182			
	5.149,7182		5.149,7182	522,7018
ALAGOAS.				
3 Coronéis Soldo...	1.831,7992			
Tenente Coronel "	720,7000			
Major "	250,7000			
Capitão "	360,7000			
2 Tenentes "	341,7996			
2 Praças Pret....	143,7590			
	3.647,7578	59,7640	3.587,7938	
PERNAMBUCO.				
3 Brigadeiros Soldo...	2.376,7000			
10 Coronéis "	7.085,7600			
14 Tenentes Coronéis "	9.090,7000			
20 Majores "	8.782,7000			
22 Capitães "	7.116,7000			
31 Tenentes "	7.838,7993			
53 Alferes "	10.458,7143			
Cirurgião mor "	300,7000			
Inferiores e soldados Pret....	2.631,7650			
Etape	924,7357			
Farinha	293,7665			
Fardam	1.272,7431			
	58.168,7839	270,7105	57.898,7734	282,7516
PARAIBIBA.				
Coronel Soldo...	809,7580			
4 Majores "	2.400,7000			
3 Capitães "	644,7400			
2 Tenentes "	600,7000			
7 Alferes "	2.149,7400			
Inferiores e soldados Pret....	568,7388			
Etape	143,7952			
Pão	22,7080			
Fardam	40,7035			
	7.377,7835		7.377,7835	20,7025

			PAGO.			RESTO A PAGAR DO EXERCICIO.
			Total.	Exercicios findos.	Exercicio corrente.	
RIO GRANDE DO NORTE.						
Tenente Coronel.....	Soldo...	720,000				
Major.....	"	360,000				
3 Capitães.....	"	1.020,000				
3 Tenentes.....	"	900,000				
3 Alferes.....	"	792,000				
Inferiores e soldados.....	Pret....	450,699				
	Farinha.	87,182				
	Fardam.	52,469				
			4.382,350		4.382,350	
CEARÁ.						
Officiaes.....	Soldo.....		4.720,998		4.720,998	126,000
PIAUHY.						
Cirurgião mor.....	Soldo...	300,000				
1.º Sargento.....	Pret....	72,960				
			372,960		372,960	
MARANHÃO.						
Marechal de Campo.....	Soldo...	1.063,780				
Coroneis.....	"	1.680,000				
Tenentes Coroneis.....	"	3.480,000				
Majores.....	"	1.488,742				
Capitães.....	"	535,200				
Tenentes.....	"	879,960				
Alferes.....	"	490,000				
Inferiores e soldados.....	Pret....	33,975				
			9.651,657		9.651,657	
PARÁ.						
Coroneis.....	Soldo...	945,000				
Tenentes Coroneis.....	"	4.335,000				
Majores.....	"	3.835,000				
Capitães.....	"	3.569,167				
Tenentes.....	"	3.124,816				
Alferes.....	"	1.281,655				
Praças.....	Pret....	203,525				
			17.294,163	618,133	16.676,030	
S. PAULO.						
Marechal.....	Soldo...	960,000				
7 Brigadeiros.....	"	4.900,000				
4 Coroneis.....	"	2.326,295				
10 Tenentes Coroneis.....	"	6.576,000				
12 Majores.....	"	5.242,950				
28 Capitães.....	"	8.726,140				
19 Tenentes.....	"	4.318,585				
28 Alferes.....	"	4.739,676				
4 Cirurgiões mores.....	"	1.155,000				
2 Ditos ajudantes.....	"	699,032				
2 Capellães.....	"	528,000				
Inferiores e soldados.....	Pret....	3.013,017				
	Farinha.	149,132				
	Fardam..	64,824				
			43.398,651		43.398,651	2.691,279
SANTA CATHARINA.						
2 Brigadeiros.....	Soldo...	1.420,000				
Coronel.....	"	540,000				
7 Tenentes Coroneis.....	"	4.655,996				
10 Majores.....	"	5.090,000				
12 Capitães.....	"	3.836,900				
10 Tenentes.....	"	2.550,246				
17 Alferes.....	"	4.287,000				
Cirurgião mor.....	"	300,000				

			PAGO.			RESTO A PAGAR DO EXERCICIO.
			Total.	Exercicios findos.	Exercicio corrente.	
Cirurgião ajudante.....	Soldo...	264,7000				
Praças	Pret....	1.047,7580				
	Etape...	148,7360				
	Fardam.	58,7765				
S. PEDRO.						
Officiaes	Soldo..	42.674,7562				
Inferiores e soldados.....	Pret....	1.309,7490				
MINAS.						
3 Brigadeiros	Soldo..	1.410,7000				
11 Coroneis	"	5.472,7000				
12 Tenentes Coroneis.....	"	5.766,7000				
12 Majores	"	4.488,7333				
10 Capitães.....	"	1.511,7500				
10 Tenentes	"	2.112,7000				
19 Alferes	"	3.465,7550				
Cirurgião mor.....	"	300,7000				
Inferiores e soldados.....	Pret. ...	2.896,7027				
GOYAZ.						
Tenente Coronel.....	Soldo..	900,7000				
Capitão.....	"	540,7000				
5 Alferes.....	"	1.428,7667				
Praças.....	Pret....	238,7564				
MATO GROSSO.						
Coronel.....	Soldo..	840,7000				
Major.....	"	360,7000				
2 Capitães.....	"	624,7000				
2 Tenentes	"	158,7028				
3 Alferes.....	"	428,7329				
Praça.....	Pret....	109,7500				
			27.421,7410	140,7000	27.281,7410	8.343,7433
			3.107,7231	329,7842	2.777,7389	
			2.519,7857		2.519,7857	
			524.198,7108	7.161,7849	517.036,7259	13.054,7898
TABELLA N.º 84.						
§ 15 DO ARTIGO 6.º DA LEI DE 26 DE MAIO, E TABELLA A DA DE 18 DE SETEMBRO DE 1840.						
<i>Arsenaes e armazens de artigos bellicos.</i>						
MUNICIPIO DA CÔRTE.						
Directoria, Secretaria e subalternos.		10.400,7000				
Contadoria		9.573,7334				
Almoxarifado e officinas.....		5.591,7110				
Pagadoria		1.511,7111				
Addidos		1.941,7668				
Aos empregados do Arsenal, e aos das officinas.....	Grat.	1.760,7600				
Aos addidos	"	1.485,7000				
<i>Ferías das officinas e armazens.</i>						
Mestres e conrastes.....		13.191,7275				
Operarios.....		69.671,7020				
Serventes.....		6.402,7370				
Patrão e remadores do escaler....		364,7000				
Porteiros, feitores, e carreiros....		1.353,7800				

		PAGO.			RESTO A PAGAR DO EXERCICIO.
		Total.	Exercicios findos.	Exercicio corrente.	
Mestre de musica.....	271,000				
Inferiores da companhia de artifices.	91,350				
Guardas e serventes dos armazens..	2.157,653				
<i>Feria do laboratorio de guerra.</i>					
Fiel e serventes.....	681,050				
<i>Armazens.</i>					
Compra de generos por grosso.....	97.940,424				
Dita de ditos por miudo.....	94,860				
Dita de armamento.....	104.326,725				
Dita de fardamento.....	144.752,725				
Credores do Arsenal.....	40.732,010				
Sustento dos africanos livres.....	3.935,120				
Curativo dos mesmos.....	5.059,261				
Fretes pagos a diversos pela conduc- ção de artigos bellicos.....	1.500,140				
Sustento de gado.....	1.177,340				
De raspar e grozar sola.....	588,000				
Entregue ao Almojarife da Fabrica da Polvora proveniente de multas por infracção do Regulamento do porto.	67,680				
		526.620,626	72.282,368	454.338,258	
<i>ESPIRITO SANTO.</i>					
Servente.....	Jornal. 58,880				
Papel para cartuchame.....	3,200				
		62,080		62,080	
<i>BAHIA.</i>					
Director.....	Grat.. 600,000				
Ajudante.....	" 360,000				
Almojarife pagador.....	Ord.. 800,000				
Escrivão.....	" 600,000				
Escripturario.....	" 600,000				
Amanuense.....	" 400,000				
Fiel.....	" 300,000				
Apontador.....	" 300,000				
Porteiro.....	" 331,666				
Ajudante.....	" 250,000				
Dito addido.....	" 150,000				
Pedagogo.....	" 360,000				
Professor de desenho linear dos apren- dizes.....	Grat.. 199,998				
Expediente.....	270,080				
Mestres, contramestres, operarios, mancebos, aprendizes, feitores e serventes.....	Jornal.. 21.829,675				
Remadores do escaler....	Soldada. 8,680				
Concerto do dito.....	50,000				
Guardas e moços dos ar- mazens.....	Jornal.. 1.336,800				
Diarias a presos e a hum escravo da nação.....	238,056				
Generos para os armazens.....	6.331,714				
Carretos e despesas miudas.....	492,670				
		35.809,339	202,000	35.609,339	12.026,040
<i>PERNAMBUCO.</i>					
Director.....	G. de exerc. 599,980				
Vice-director.....	" 340,981				
	" addic... 5,500				
Almojarife.....	Ordenado... 784,432				
Escrivão.....	" 600,000				
Escripturario.....	" 600,000				
Amanuense.....	" 399,996				

	COPAR	PAGO.			RESTO A PAGAR DO EXERCICIO.
		Total.	Exercicios findos.	Exercicio corrente.	
Empregado addido para adiantar a escripturação..... Grat..	564,7513				
Fiel..... Ord...	300,7000				
Apontador..... "	300,7000				
Porteiro..... "	224,7990				
Ajudante..... "	249,7996				
Pedagogo..... "	360,7000				
5 Guardas dos armazens....	1.460,7814				
Artifices..... Jornal.	923,7380				
Mestres das officinas..... "	2.392,7300				
Contramestres, officiaes e ser- ventes..... "	32.345,7960				
Feitios de obras.....	4.638,7980				
Generos para as officinas.....	96.925,7007				
Expediente e despezas miudas....	1.455,7520				
Munições de guerra.....	4.416,7000				
PARAHIBA.					
Serventes..... Jornal.	191,7928				
Generos.....	19,7846				
RIO GRANDE DO NORTE.					
2 Serventes..... Jornal.		233,7600		233,7600	
MARANHÃO.					
Encarregado..... Grat..	48,7000				
Escrivão..... "	180,7000				
Escripturario..... "	30,7000				
Serventes..... Jornal.	359,7780				
Luzes.....	141,7060				
Utensilios e expediente.....	6,7300				
PARÁ.					
Director..... Grat..	600,7000				
Ajudante..... "	360,7000				
Almoxarife..... Ord...	799,7992				
Escrivão..... "	600,7000				
Escripturario..... "	600,7000				
Amanuense..... "	399,7996				
Porteiro..... "	300,7000				
Fiel..... "	300,7000				
Ajudante..... "	249,7996				
Apontador..... "	300,7000				
Guardas..... "	49,7998				
Operarios e serventes..... Jornal.	4.535,7675				
Munições de guerra.....	3.600,7000				
Generos.....	2.840,7517				
Expediente.....	140,7760				
S. PEDRO.					
Director e Vice-director. Gr.....	960,7000				
" addic.....	300,7000				
" $\frac{1}{3}$ part.....	319,7932				
Empregados..... Ordenado.	5.159,7964				
Mestre das officinas e ope- rarios..... Jornal...	65.491,7970				
Serventes..... "	1.071,7600				
Generos.....	457.780,7842				
Feitio de fardamento.....	28.435,7160				
Pintura de diferentes objectos....	615,7840				
Aluguel de huma canoa para conduc- ção de lenha, &c.....	203,7520				
MINAS.					
2 Serventes..... Jornal.	233,7600				
Diversas despezas.....	683,7460				
		149.887,7989		149.887,7989	
		211,7774		211,7774	
		233,7600		233,7600	
		765,7140		765,7140	
		15.676,7934		15.676,7934	
		560.338,7888		560.338,7888	
		917,7060		917,7060	

	PAGO.			RESTO A PAGAR DO EXERCICIO.
	Total.	Exercicios findos.	Exercicio corrente.	
GOYAZ.				
2 Serventes..... Jornal.	100.7560	100.7560	
MATO GROSSO.				
Director..... Gratificação.	650.7000			
Ajudante..... »	390.7000			
Almoxarife... Ordenado...	700.7000			
Escrivão..... »	600.7000			
Escripturario.. »	441.7666			
Amanuense... »	333.7333			
Zelador..... Gratificação.	41.7665			
Porteiro..... Ordenado...	325.7000			
Ajudante..... »	216.7666			
Apontador... »	325.7000			
Ordenados adiantados a al- guns empregados.....	416.7666			
5. ^a parte aos empregados que substituirão os impedidos	205.7194			
Mestres das officinas e ope- rarios.....	1.280.7065			
Materiaes.....	1.567.7195			
Condução de objectos vin- dos do Arsenal de Guerra da Corte.....	3.024.7031			
	10.516.7481	146.7666	10.369.7815	313.7006
	1.301.140.7471	72.631.7034	1.228.509.7437	12.339.7046
TABELLA N.º 85.				
§ 16 DO ARTIGO 6.º DA LEI.				
<i>Gratificações e forragens aos Officiaes empregados.</i>				
MUNICIPIO DA CÔRTE.				
Engenheiros... Gratificação.	3.132.7587			
» addic. . .	1.532.7452			
» de camp.	200.7000			
Forrag. . . .	734.7401			
Etapas. . . .	84.7600			
De diferentes armas, Gratific.	9.055.7704			
Grat. addic.	13.556.7093			
» de Camp.	2.388.7547			
Forragens..	3.439.7256			
Etapas. . . .	1.200.7003			
	35.323.7643	1.380.7569	33.943.7074	
RIO DE JANEIRO.				
Command do forte da villa de Paraty... Gr. de com.	72.7000			
» addic. . .	180.7000			
Dito da de An- gra dos Reis, » de com.	8.7000			
» addic. . .	25.7000			
	285.7000	285.7000	

	PAGO.			RESTO A PAGAR DO EXERCICIO.
	Total.	Exercicios findos.	Exercicio corrente.	
ESPIRITO SANTO.				
Commandante da fortaleza da barra..... Grat. add.	150.700			
» de ex.	48.700			
Ajudante da dita.. » addic.	132.700			
» de ex.	48.700			
Encarregado do armazem de artigos bellicos. Grat. add.	150.700			
» de ex.	38.700			
Encarregado da Secretaria mi- litar..... Gr. addic.	75.700			
Official destacado na villa de Itapemerim. Grat. add.	121.700			
	762.700		762.700	
BAHIA.				
Officiaes engenhei- ros..... Gr. de ex.	648.640			
» addic.	168.700			
» de res.	28.700			
Ditos de outras ar- mas..... » de ex.	1.398.832			
» addic.	4.434.299			
» de camp.	453.623			
Etape ..	1.027.507			
Forrag. .	2.664.520			
	10.823.421	1.022.805	9.800.616	
SERGIPE.				
Alferes empregado na Se- cretaria militar. Gratific.	58.933			
» add.	88.008			
Forrag. .	217.990			
Capitão encarregado do ar- mazem d'arts. bel. Gratific.	66.000			
» add.	165.700			
	595.933		595.933	21.700
ALAGOAS.				
Officiaes emprega- dos..... Gr. de ex.	226.074			
» addic.	1.952.035			
Forrag. .	279.600			
	2.457.706	53.129	2.404.577	
PERNAMBUCO.				
Offics. engenheiros. Gr. activa.	608.333			
» de res.	417.000			
» addic..	209.400			
Officiaes de 1. ^a linha em- pregados..... Gr. de ex.	4.205.539			
» addic..	5.033.148			
Forrag. .	1.649.920			
	12.123.340	805.746	11.317.594	52.706
PARAHIBA.				
Capitão engenheiro. Gr. act.	183.000			
» de res.	183.000			

		PAGO.			RESTO A PAGAR DO EXERCICIO.
		Total.	Exercicios findos.	Exercicio corrente.	
Coronel command. da for- taleza. Gratific..	120,7000				
» addic.	120,7000				
Capitão encarregado do armazem de ar- tigos bellicos. . . Gr. de ex.	72,7000				
» addic.	180,7000				
Dito encarregado da Secre- taria militar. . . Gr. de ex.	120,7000				
» add..	180,7000				
Forragens.	165,7040				
		1.323,7040	1.323,7040	
RIO GRANDE DO NORTE.					
Commandante da fortaleza. Gr. de ex.	72,7000				
» addic.	180,7000				
Official ás ordens da presi- dencia. Gr. de ex.	72,7000				
» addic.	150,7000				
Forrag. . .	131,7520				
Dito encarregado do parque. Gr. de ex.	19,7611				
» addic.	57,7652				
		682,7783	682,7783	
CEARÁ.					
Offics. de 1.ª linha. Gr. de ex.	1.229,7813				
» addic. .	2.495,7691				
» de camp.	98,7573				
Forrag. . .	52,7800				
Ditos de 2.ª linha. Gr. addic.	78,7316				
		3.955,7193	3.955,7193	15,7410
PIAUHY.					
Offics. de 2.ª linha. Gr. add.	153,7000				
Dito encarregado do arma- zem de arts. bel. . Gr. add.	75,7000				
» de ex.	24,7000				
		252,7000	123,7000	129,7000	
MARANHÃO.					
Offics. engenheiros. Gr. activa.	645,7000				
» ½ soldo.	304,7194				
» addic. . .	646,7693				
» de camp.	458,7323				
Forragens.	822,7630				
Ditos de outras ar- mas. Gr. de ex.	3.716,7752				
» addic. . .	2.418,7587				
» de camp.	1.925,7439				
For. e cav.	3.433,7396				
		14.373,7014	14.373,7014	
PARÁ.					
Offics. engenheiros. Gr. act.	40,7000				
» de res.	30,7000				
» addic.	30,7000				

		PAGO.			RESTO A PAGAR DO EXERCICIO.
		Total.	Exercicios findos.	Exercicio corrente.	
Officiaes de outras armas Gr. de ex.	537.466				
» addic.	561.095				
Commandantes militares de diversos districtos. Gr. de ex.	311.7192				
» addic.	532.333				
Command. e Ajudante do 1. ^o batalhão de guardas poli- ciaes da cidade. Gr. de ex.	378.000				
» addic.	257.500				
Forrag. .	438.000				
Commandante da fortaleza do Rio Branco. . . . Gr. de ex.	72.000				
» adide.	180.000				
		2.883.586	144.599	2.738.987	
SÃO PAULO.					
Officiaes. Gr. activa.	630.000				
» de camp.	115.830				
» de com.	1.236.713				
» addic. .	3.442.606				
» de exer.	467.443				
Forragens.	863.540				
		6.756.132		6.756.132	
SANTA CATHARINA.					
Major engenheiro. Gr. activa.	432.000				
» de resid.	300.000				
» addic. .	120.000				
» de camp.	199.993				
Brigadeiro commandante das forças em operações. Forr.	529.020				
Coronel command. da brigada Catharinense. . Gr. de ex.	481.250				
» de camp.	161.664				
Forragens.	300.990				
Tenente Coronel em serviço na villa de Lages. . Gr. de ex.	150.000				
» addic. .	50.000				
» de camp.	100.000				
Forragens.	195.840				
Major em serviço na dita villa. . Gr. de camp.	99.996				
Forragens.	193.200				
Major ajudante de ordens da pessoa. Gr. de ex.	120.000				
» addic. .	180.000				
» de camp.	120.000				
Forragens.	262.880				
Capitão e Tenente ajudantes de ord. da pessoa. Gr. de ex.	103.474				
» addic. .	265.083				
» de camp.	176.726				
Forragens.	119.880				
Capitão encarregado do arma- zem de arts. bel. Gr. de ex.	72.000				
» addic. .	180.000				
» de camp.	20.000				

		PAGO.		RESTO A PAGAR DO EXERCICIO.
		Total.	Exercicios findos.	
3 Capitães empregados nas fortalezas de Santa Cruz, Ponta Grossa, e forte de Santa Anna... Gr. de ex.	2167000			
» addic..	5407000			
Capitão em serviço na villa da Laguna.... Gr. addic.	1807000			
» de camp.	1207000			
Ten. servindo de Major da brigada Catharinense. G. de ex.	2007000			
» addic.	1107000			
» de camp.	727803			
Forragens.	1957840			
Alferes empregado no forte de Santa Anna. Gr. de ex.	487000			
» addic..	1327000			
» de camp.	147666			
Capitão empregado no Commando militar da villa do Porto bello.... Gr. de ex.	207000			
» addic..	307000			
2 Tenentes Coronéis empregados no commando militar da villa de S. Miguel e freguezia do Ribeirão..... Gr. de ex.	527000			
» addic..	347375			
2 Majores empregados no serviço da praça. Gr. add.	2427666			
Major empregado na fortaleza de Ratonis. Gr. de ex.	967000			
» addic..	1207000			
Capitão empregado no serviço da praça..... Gr. add.	1807000			
Dito dito no commando militar da freguezia de Santo Antonio. Gr. de ex.	207000			
» addic..	307000			
Dito dito na trincheira do sul..... Gr. de ex.	87800			
» addic..	227000			
2 ditos dito na fortaleza da Barra do Sul e no registo das embarcações. Gr. de ex.	1447000			
» addic..	3607000			
Tenente empregado na trincheira de leste.. Gr. de ex.	57866			
» addic..	187333			
Alferes em serviço na villa da Laguna... Gr. addic..	1327000			
» de camp.	877996			
2 Alferes empregados nas fortalezas da Barra do Sul e Santa Cruz... Gr. de ex.	567399			
» addic..	1557098			
SÃO PEDRO.				
Offics. engenheiros. Gr. de ex.	1.0067350			
» addic..	2827000			
» de camp.	2247653			
Forragens.	5067400			
	8.5787838	227666	8.5567172	

	PAGO.			RESTO A PAGAR DO EXERCICIO.
	Total.	Exercicios fndos.	Exercicio corrente.	
Officiaes d'Estado maior e avulsos. . . . Grat. de ex. 3.183,77 052 » addic. . . . 1.859,77 432 » de camp. 2.139,77 948 Forragens. 5.009,77 500	14.211,77 335		14.211,77 335	
MINAS.				
2 Capitães e 1 Ten. mandados em diligencia a P. de Goyaz. Grat. e for. 326,77 280 Ten. encarreg. do armazem de arts. bel. Gratific. . . . 44,77 000 » de $\frac{1}{2}$ sold. 137,77 500 Alferes empregd.º na Secre- taria militar Gratific. . . . 72,77 000 » de $\frac{1}{2}$ sold. 121,77 000 Forragens. 117,77 434	818,77 214		818,77 214	16,77 500
GOYAZ.				
Officiaes empre- gados. Grat. add. 232,77 749 Forragens. 23,77 040	255,77 789	42,77 166	213,77 623	
MATO GROSSO.				
1.º Tenente En- genheiro. . . . Grat. de $\frac{1}{2}$ s. 71,77 554 » addic. . . . 70,77 441 1 Official de outra arma. Gratific. . . . 196,77 000	337,77 995		337,77 995	79,77 559
	116.798,77 962	3.594,77 680	113.204,77 282	184,77 535

TABELLA N.º 86.

§ 17 DO ARTIGO 6.º DA LEI DE 26
DE MAIO, E TABELLA—A— DA DE
18 DE SETEMBRO DE 1840.

Obras Militares.

MUNICIPIO DA CÔRTE.

Consignação para as obras da Escola Militar.	9.600,77 000			
Dita para a obra dos quar- teis	1.000,77 000			
Materiaes para as ditas . . .	7.196,77 749			
Feria dos operarios	4.450,77 000			
Materiaes para as obras de fortificações	4.821,77 988			
Feria dos operarios das ditas	6.550,77 000			
Despeza com o forte da ci- dade d'Angra.	96,77 120			
Idem com o quartel da quinta da Boa Vista.	476,77 780			
Idem com as obras da offi- cina lithographica.	281,77 600			
	34.473,77 237	1.323,77 000	33.150,77 237	

	PAGO.			RESTO A PAGAR DO EXERCICIO.
	Total.	Exercicios findo s.	Exercicio corrente.	
ESPIRITO SANTO.				
Reparos no quartel dos caçadores de mon- tanha	400000	400000	
BAHIA.				
Obras, e reparos nos quartéis e fortalezas.	1.0550420	1.0550420	
ALAGOAS.				
Obras na casa da polvora. 1.2260260				
Reparo no quartel..... 100720				
	1.2360980	1.2360980	
PERNAMBUCO.				
Reparos nos quartéis e fortalezas.....	2.9630210	2.9630210	
PARAHIBA.				
Reparos no armazem de artigos bellicos..	1250840	1250840	
RIO GRANDE DO NORTE.				
Reparo no quartel e fortalezas.....	510628	510628	
CEARÁ.				
Reparos na fortaleza e no quartel da tropa de 1.ª linha	1810360	1810360	
MARANHÃO.				
Reparos no armazem da polvora	1.2540000			
Ditos em fortalezas.....	3.5270370			
Ditos no quartel do Campo de Ourique	1.0610722			
Ditos nos armazens de arti- gos bellicos.....	2010180			
Dito no hospital militar... 7080240				
	6.7520512	2460022	6.5060490	
PARÁ.				
Reparos na fortaleza de Macapá	1.4070612			
Ditos na de Santarem..... 1070900				
	1.5150512	1.5150512	
S. PAULO.				
Construcção de 1 rancho para o escaler da for- taleza da barra de Santos. 4000360				
Dito dito para o deposito de recrutadas na dita cidade.. 9060260				
Dito de hum forte em Uba- tuba	3000000			
Reparos no quartel desta cidade.....	4870190			
Ditos no da cidade de Santos. 4720930				

	PAGO.			RESTO A PAGAR DO EXERCICIO.
	Total.	Exercicios findos.	Exercicio corrente.	
Reparos em huma casa da trincheira da barra de Iguape 5\$180				
Ditos no edificio do quartel de S. Sebastião..... 105\$320				
	2.677\$240		2.677\$240	
SANTA CATHARINA.				
Reparos no quartel do campo do manejo..	452\$300		452\$300	
S. PEDRO.				
Obras e reparos de edificios.....	3.625\$456		3.625\$456	
MINAS.				
Reparos no quartel militar. 70\$820				
Ditos no dos esquadrões de cavallaria 276\$000				
	346\$820		346\$820	
GOYAZ.				
Reparos no quartel militar.....	1\$280		1\$280	
MAIO GROSSO.				
Reparos nos quartéis desta cidade e baixo Paraguay.....	40\$359		40\$359	
	55.503\$145	1.569\$022	53.934\$123	
TABELLA N.º 87				
§ 18 ART. 6.º DA LEI DE 26 DE MAIO, E TABELLA—A—DA DE 18 DE SETEMBRO DE 1840.				
<i>Despezas diversas, e eventuaes, inclusive a quantia de 20.000\$ para pagamento do soldo aos Officiaes comprehendidos na Re- solução de 13 de Setembro de 1831.</i>				
MUNICIPIO DA CÔRTE.				
6 Addidos..... Grat.	1.870\$109			
Compra de objectos para o gabinete do Ministro..	852\$490			
Ajuda de custo a Officiaes em commissão.....	5.720\$000			
Comedorias d'embarque..	1.690\$000			
Cavalgaduras.....	1.100\$088			
Abono por conta de venci- mentos futuros a Offi- ciaes em commissão....	7.357\$869			
Transporte de ditos.....	1.214\$000			
Viveres para o deposito de Santa Catharina.....	363\$520			
Gratificação ao Pagador do Arsenal de Guerra.....	566\$666			

		PAGO.			RESTO A PAGAR DO EXERCICIO.
		Total.	Exercicios findos.	Exercicio corrente.	
Ao primeiro Medico que foi do hospital militar.....	773	328			
Ao Major de engenheiros Carlos Felipe Garçon Riviere por conta da pensão de 900 francos que se lhe deixou de abonar.....	44	000			
Ao mesmo.....	1.817	596			
Medicamentos pagos por conta da Fabrica da Polvora pelo cofre do Arsenal....	615	824			
Importe de generos para a dita Fabrica pagos pelo The-souro.....	20.173	226			
Ao Almoxarife pagador da mesm a Fabrica para despezas a seu cargo.....	6.486	000			
Emprestimo ao cofre da mes-ma pelo Arsenal.....	10.000	000			
Compra de salitre.....	3.911	906			
Frete e transporte de tropa.	69.766	666			
Passagem e comedorias de Of-ficiaes do exercito.....	1.946	000			
Saques de Montevideo....	18.912	885			
Paquetes de vapor.....	41.800	000			
Ao cofre da Policia para despezas do recrutamento...	1.300	000			
Gratificação aos Officiaes em-pregados no mesmo....	634	326			
Ditas a paizanos apresentados á praça.....	860	000			
Transporte de recrutas....	965	552			
Sustento de ditos retidos nos quartéis.....	1.030	846			
Forragem e cavalgadas de Guardas nacionaes desta-cados na quinta da Boa Vista.....	32	448			
Luzes para quartéis, guardas e fortalezas.....	6.840	000			
Frete de huma barca de vapor da companhia de Nicterohy.	30.666	666			
Frete de faluas ao serviço da fortaleza da Praia Ver-melha.....	1.128	000			
Impressão da Arte da Guerra e Repertorio Militar....	525	500			
Condução de varios artigos.	285	800			
Ao Tenente Coronel Fran-cisco Xavier Torres provi-niento de soldo e etape da força da Provincia do Ceará.	522	720			
Vencimento a hum empre-gado que acompanhou o General Labatut para o Rio Grande.....	187	500			
Importe de 672 cavalloos to-mados a Manoel Pedroso de Albuquerque para o serviço do Exercito.....	6.720	000			

		PAGO.			RESTO A PAGAR DO EXERCICIO.
		Total	Exercicios findos.	Exercicio corrente.	
Guizamentos para Capellas de fortalezas.....	21.700				
Despezas com o 1.º regimento de cavallaria que marchou para Minas.....	346.000				
Dita com a casa de armas da fortaleza da Conceição...	180.000				
Aluguel da casa da Secretaria do 1.º regimento de cavallaria.....	144.000				
Curativos de cavallos do dito regimento.....	144.000				
Apprehensão de desertores..	112.000				
Diaria a praças excluidas do serviço e presas.....	81.920				
Ditas a galés em serviço nos corpos.....	48.880				
Patrão e remadores dos esca-leres das fortalezas.....	7.306.080				
Enterros de Officiaes falle- cidos no hospital regi- mental.....	113.800				
Abono para cavalgaduras a Officiaes em commissão..	80.000				
Gratificação pela redacção de varios compendios da Es- cola Militar.....	26.666				
Dita a hum empregado da Secretaria.....	120.000				
Aluguel de casas a dous officiaes.....	48.999				
Despeza com a enfermaria da fortaleza de S. João....	9.480				
Aluguel da falua que serve na mesma.....	225.000				
Despeza com a botica do de-posito da Praia Vermelha.	6.800				
Bichas fornecidas aos hospi- taes regimentaes.....	582.960				
Importe de gado e cavallos com que supprio ao exercito do Sul, João Alves Bi- tancourt.....	3.320.234				
Ao 1.º batalhão de artilharia a pé para funeraes de Of- ficiaes do Exercito.....	96.160				
Ao commandante do batalhão provisorio de Guardas Na- cionaes para Officiaes e guardas que fallecêrão...	39.200				
Vencimento ás praças do Asylo de Invalidos.....	2.838.041				
Dito aos Officiaes do batalhão provisorio de Guardas Na- cionaes além do soldo....	3.596.068				
Pret e mais vencimentos ás praças do dito batalhão..	28.929.885				
Importe de varios objectos for- necidos pela Marinha....	6.731.903				

	PAGO.			RESTO A PAGAR DO EXERCICIO.
	Total.	Exercicios findos.	Exercicio corrente.	
Importe de objectos comprados em Hamburgo pelo nosso Encarregado de Negocios para o serviço da Fabrica de ferro de Ypanema	1.476	7885		
Ajuda de custo ao Cirurgião da dita Fabrica.	100	7000		
Fornecimento de viveres aos africanos livres pertencen- tes a dita Fabrica.	116	7660		
Passagens de 29 ditos, que para alli forão.	174	7000		
Pagamento por conta da cons- trução de huma barca, e falua para o serviço da Fa- brica da Polvora	1.500	7000		
Supprimento mensal para des- pezas da dita Fabrica de Abril e Junho.	9.000	7000		
D'iversas despesas	252	7230		
Pagamento de divida a diver- sos credores na Provincia do Maranhão.	47.227	7568		
Dito de hum terreno no Rio Grande do Sul para forti- ficações	958	7000		
	364.635	7750	103.330	7668
			261.305	7082
RIO DE JANEIRO.				
Sustento e conducção de recrutas	2.501	7509		2.501
				7509
ESPIRITO SANTO.				
Luzes	379	7559		
Soldada aos remadores do es- caler da fortaleza da barra.	233	7998		
Reparos no escaler	7	7360		
Dito no parque da fortaleza.	22	7080		
Transporte de Officiaes	90	7000		
Dito de praças	73	7200		
Dito de 2 desertores.	16	7000		
Dito de recrutas.	162	7000		
Dito de menores	20	7000		
Diarias aos mesmos.	14	7320		
Concerto de armamento.	11	7980		
Feitio de correame	70	7960		
Generos para o rancho da companhia de caçadores de montanha	44	7810		
Livros para a Secretaria militar	4	7000		
Curativo de militares.	638	7780		
Pret a Guardas Nacionaes que vierão de diversas villas em serviço a capital.	21	7770		
Etape a huma praça de arti- lharia da Côrte	5	7200		
Copia de conselhos de guerra.	12	7000		
Compra de objectos mathe- maticos	27	7180		
	1.855	7197		1.855
				7197

		PAGO.			RESTO A PAGAR DO EXERCICIO.	
		Total.	Exercicios findos.	Exercicio corrente.		
BAHIA.						
Sustento, conducção e curativo de recrutas.....	403	900				
Generos para os ditos remetidos á Provincia de S. Pedro.....	4.547	754				
Transporte de ditos, idem.	2.372	544				
Fardamento, idem.....	575	582				
Generos a praças de linha, idem.....	520	040				
Transporte de Officiaes..	146	668				
Dito de 1 ordenança em serviço nacional.....	27	000				
Dito dos membros da comissão militar que foram assistir á coroação e sa-gração de S. M. o Imperador.....	633	000				
Apprehensão de desertores	48	000				
Concerto e pintura do corpo da guarda principal	44	980				
Moveis e agua para a mesma.....	15	180				
Luzes para quartéis, fortalezas, guardas, e illuminação nos dias festivos	1.142	431				
Concerto de armamento..	117	480				
Impressão de instrucções para o recrutamento...	22	640				
Utensilios para as aulas de aprendizes menores....	35	120				
Jornal a hum servente dos menores.....	19	520				
Custo de hum oculo para huma fortaleza.....	36	000				
Sustento de hum Official que falleceo no hospital	3	333				
Expediente da Secretaria militar.....	1	000				
Gratificação de transporte.	156	160				
Comedorias.....	228	000				
Cavalgadas.....	215	207				
Aluguel de casas.....	297	200				
Foros do terreno em que está edificado o quartel de cavallaria.....	9	000				
Transporte de tropa para o Exercito da legalidade	56	000				
Saldo de contas de hum Commis. do dito Exercito	22	760				
			11.696	499	11.696	499
SERGIPE.						
Gratificação a hum inferior ás ordens da presidencia	52	800				
Etape a hum Sargento empregado no armazem de artigos bellicos.....	70	165				
Comedorias a hum Alferes e cinco cadetes.....	84	000				

		PAGO.			RESTO A PAGAR DO EXERCICIO.
		Total.	Exercicios findos.	Exercicio corrente.	
Concerto de armamento..	858	800			
Dito de correame.....	290	240			
Transporte de hum Alferes	4	000			
Luzes para as guardas....	222	002			
Aluguel do aquartelamento da companhia provisoria	120	000			
Expediente da Secretaria da Presidencia.....	80	960			
Sustento de recrutas....	148	764			
Transporte dos ditos para a Bahia.....	1.023	180			
Algemas para os ditos...	13	160			
Aluguel da casa occupada pelo ajudante de ordens.	3	200			
Etape ao dito.....	44	084			
Fretes de dinheiros vindos da Bahia.....	24	000			
Dito de polvora remettida para a dita.....	40	000			
Compra de chumbo para balas.....	187	960			
Etape.....	7	718			
Cavalgaduras.....	40	000			
			3.305	033	3.305
ALAGOAS.					
Gratificação ao Almojarife.	258	271			
Equipamento para a com- panhia provisoria.....	302	960			
Concerto de armamento..	12	800			
Comedorias de embarque a Officiaes.....	203	333			
Transporte de Officiaes e soldados.....	203	280			
Condução de recrutas...	1.945	006			
Sustento dos mesmos....	2.131	698			
Fardamento para os ditos.	304	800			
Curativo.....	861	423			
Etape a dous desertores.	47	200			
Luzes para os corpos de guarda e quartéis....	417	856			
Agua, idem.....	83	530			
Utensilios, idem.....	52	720			
Condução de armamento, e equipamento.....	26	500			
Aluguel de huma casa para quartel de hum destaca- mento na villa do Penedo.	23	170			
Salvas em dias de festa nacional.....	19	250			
Enterramento de soldados	2	280			
Cavalgaduras.....	80	000			
Alguel de casas.....	78	000			
			7.054	077	295
					6.758
PERNAMBUCO.					
Luzes e agua para fortale- zas, quartéis e guardas	8.682	739			
Almox. das fortal. Pret..	29	280			
Etape..	25	870			
Fard..	3	000			

RESTO A PAGAR DO EXERCÍCIO	QUANTIA	PAGO.			RESTO A PAGAR DO EXERCÍCIO.				
		Total.	Exercícios findos.	Exercício corrente.					
Calcetas militares cumprindo sentenças... Pret...	19	240							
Farin..	97	312							
Aluguel da casa onde se aquartelão os soldados da guarda da cadeia.....	300	000							
Fôro do terreno onde se acha edificada a cavalharia do esquadrão de linha.....	34	000							
1 Livro mestre para a companhia de artifices.....	110	000							
Aluguel de casas.....	212	600							
Cavalgaduras.....	80	000							
Etape.....	522	460							
Mantimentos aos recrutas que do interior da Província vierão remetidos á capital.....	664	440							
Diaria de 80 rs. a cada soldado que os acompanhou	26	960							
Apprehensão de desertores.....	8	600							
Transporte de Officiaes e soldados.....	667	000							
Comedorias de embarque a diversos Officiaes....	372	000							
Pret a duas praças que foram estropiadas no acampamento de Jacuipe e Pannellas.....	432	000							
<i>Ilha de Fernando.</i>									
Almoxarife.... Ord....	196	666							
Comedor de emb.	12	000							
Escrivão..... Ord....	600	000							
Capellão..... Soldo....	91	000							
Etape...	73	200							
Cirurgião..... Soldo....	412	132							
Gr. de ex.	80	033							
» addic.	1.000	499							
Etape...	125	140							
Comedor de emb.	15	200							
Boticario..... Ord....	420	339							
Mantimentos, generos e medicamentos.....	7.684	825							
Condução de ditos.....	28	280							
<i>Soldo aos Officiaes comprehendidos na Resolução de 13 de Setembro de 1431.</i>									
Major.....	1.650	000							
Alferes.....	1.573	733							
		26.249	948	5.177	230	21.072	718	3.133	707

		PAGO.			RESTO A PAGAR DO EXERCICIO.
		Total.	Exercicios findos.	Exercicio corrente.	
PARAHIBA.					
Amanuense da Secretaria militar	Grat	527	180		
Sarg. condestavel	Pret.	767	650		
	Etape	667	792		
	Fardam.	87	007		
Transporte de Officiaes		4197	700		
Comedorias aos ditos		987	400		
Etape idem		377	374		
Cavalgaduras idem		487	870		
Condução de recrutas		1657	372		
Sustento de ditos		2897	810		
Fardamento de quartel aos mesmos		5597	296		
Comp.de gener.para o quartel do corpo de 1. ^a linha		4797	680		
Compra de equipamento para o corpo de 1. ^a linha		1427	080		
Concerto de armamento		1.6857	202		
Cartuchame para o parque de artilharia e fortaleza		597	800		
Compra de 30 arrobas de polvora para a fortaleza		4807	600		
Dita de correames		1407	000		
Dita de generos para corpos de guarda e quarteis		167	220		
Dita de guaritas		367	960		
Luzes para corpos de guardas, quarteis e fortalezas		4007	000		
Gratificação de transporte		3667	000		
		5.6287	393		
RIO GRANDE DO NORTE.					
Major de comissão. Soldo		1507	000		
Sargento empregado na fortaleza	Pret.	877	600		
	G. igual ao S.	877	660		
	Etape	767	786		
	Fardam.	147	780		
Gratificação ao Auditor		9867	612		
Dita ao Cirurgião encarregado do curativo da tropa		1817	175		
Medicamentos fornecidos á tropa de 1. ^a linha e guardas nacionaes destacadas		1047	960		
Gratificação a hum Amanuense da Secretaria militar		577	600		
Expediente da mesma		317	159		
Diaria a hum réo sentenciado		1167	860		
Sustent.e conducç. de recrutas		6317	494		
Transporte de hum desertor para a Provincia de Pernambuco		127	000		
Dito de dous soldados invalidos para a do Maranhão		627	000		
Generos para o laboratorio do parque		527	190		
Aluguel de huma casa occupada com petrechos de guerra na villa dos Touros		627	000		
		5.6287	393		
				5.6287	393
					1027
					555

	PAGO.			RESTO A PAGAR DO EXERCICIO.
	Total.	Exercicios findos.	Exercicio corrente.	
Compra de hum livro e utensilios para a companhia provisoria.....	7\$120			
Dita de utensilios para as guardas.....	2\$960			
Dita de polvora para a fortaleza, e parque.....	183\$620			
Aluguel de cavaladuras....	21\$000			
Condução de armamento...	12\$000			
Concerto de huma canoa da fortaleza.....	14\$500			
Aluguel de outra que a substituo.....	6\$400			
Concerto de armamento. . .	39\$160			
Dito de guaritas.....	9\$640			
Luzes para guardas, quartéis e fortalezas.....	128\$479			
Agua para as ditas.....	160\$600			
Despezas miudas.....	3\$680			
	3.303\$915	808\$125	2.495\$790	168\$257
CEARÁ.				
Compra de cavallos, arreios, &c., para a viagem do Presidente da Provincia á villa do Sobral, e volta á capital. . .	1.384\$400			
Dita de correame, bornaes, e outros artigos para a força de 1. ^a linha.....	812\$690			
Dita de cavallos e arreios, e pagamento de forragem para as rondas da capital..	298\$520			
Dita de hum cavallo para hum Official que foi em serviço á villa de S. Bernardo...	50\$000			
Concerto de armamento....	482\$720			
Dito de huma guarita....	6\$000			
Dita de instrumentos bellicos.	3\$640			
Condução de armamento...	114\$680			
Frete de duas jangadas que conduzirão da villa do Aracaty á capital os enviados pelo Governo provincial para a pacificação da villa de S. Bernardo. . .	56\$000			
Cartuchame para salvas da fortaleza.....	75\$060			
Sustento de cavallos da nação.	25\$440			
Dito e vestuario a hum dos chefes dos balaies que foi mandado para a Côte... .	50\$000			
Dito a varios rebeldes prisioneiros.....	115\$980			
Utensilios e concerto de ditos para o quartel, Secretaria militar e corpos de guardas.	80\$240			
Passagens de Officiaes e praças.	338\$340			
Comedorias a Officiaes, e a dous individuos que por ordem do Governo provincial segutrão para a Côte.	479\$850			

	PAGO.			RESTO A PAGAR DO EXERCICIO.
	Total.	Exercicios findos.	Exercicio corrente.	
Fornecimento de viveres para as praças de 1. ^a linha que da Provincia do Maranhão seguirão para a Côrte....	7.015,7031			
Dito de medicamentos para curativo das ditas praças..	791,7360			
Dito de huma cavalgadura ao Ajudante de ordens da presidencia.....	40,7000			
Aluguel de bestas de bagagem para os Officiaes em commissão.....	73,7900			
Dito de casas para os Officiaes de outras Provincias em serviço nesta.....	101,7923			
Dito para o destacamento da villa da Granja.....	8,7000			
Luzes para quartéis, corpos de guardas, e fortalezas..	793,7700			
Sustento e conducção de recrutas.....	980,7860			
Soldo a hum Major de commissão da Provincia do Maranhão.....	68,7326			
Prestações ás familias das praças de 1. ^a linha e do corpo policial destacadas no Pará.	628,7375			
Etape.....	200,7770			
Limpeza de armamento....	3,7520			
Gratificação ao commandante da escolta que conduzio hum preso á capital....	100,7000			
Dita a hum Cirurgião, e outras despesas com o curativo das praças destacadas na villa do Aracaty.....	38,7040			
Sustento, utensilios, medicamentos e outras despesas com o tratamento de Soldados bexigosos vindos do Maranhão.....	1.641,7327			
	16.858,7692		16.858,7692	1.477,7344
PIAUHY.				
Soldo de hum Ajudante de ordenanças.....	150,7000			
Luzes para quartéis, guardas, &c.....	264,7320			
Tarimbas e utensilios para as ditas.....	46,7840			
Aluguel de casas para quartéis.	22,7000			
Pagamento do resto de huma porção de farinha comprada em 1828 a 1829 para ração de etape á tropa destacada na villa da Parnahiba. . .	178,7767			
Sustento, conducção e fardamento de recrutas.....	456,7796			
	1.118,7723		1.118,7723	

	PAGO.			RESTO A PAGAR DO EXERCICIO.
	Total.	Exercicios findos.	Exercicio corrente.	
MARANHÃO.				
Diferença do soldo da reforma para o da patente a Majores reformados em serviço.	530	7000		
Papel para desenhos e levantamento de plantas.	62	592		
Despeza com recrutas.	3.307	157		
Luzes para o quartel do campo de Ourique.	120	166		
Ditas para quartéis de destacamento e forças no interior.	521	563		
Ditas para fortalezas.	36	366		
Ditas para guardas e prisões.	11	300		
Ditas sem distincção.	2.745	350		
Generos e utensilios para o quartel do campo de Ourique.	544	104		
Ditos ditos para os aquarteamentos de destacamentos.	37	652		
Ditos ditos para fortalezas. .	991	976		
Ditos ditos para guardas e prisões.	134	023		
Ditos ditos para o laboratorio de artilharia.	3.387	578		
Comedorias de embarque a Officiaes engenheiros.	72	000		
Comedorias de embarque a Officiaes de outras armas. .	1.664	000		
Diarias a presos sentenciados a trabalhos.	547	200		
Vestuario aos mesmos.	87	930		
Construcção de reparos de artilharia.	2.586	780		
Reparos e utensilios nos esca-leres das fortalezas e rações.	305	179		
Captura de desertores.	8	000		
Petrechos de guerra para for-talezas.	97	360		
Carretos para differentes pon-tos.	461	060		
Despezas com correios ex-traordinarios.	1.319	490		
Sacos para conducções.	266	240		
Rações ao destacamento do farol de Santa Anna.	456	575		
Sustento e transporte de pre-sos rebeldes.	4.288	601		
Dito dos cavallos do piquete do Presidente.	42	640		
Desencravamento de peças nas fortalezas.	841	600		
Gratificação aos Amanuenses do commando da guaranição.	115	200		
Utensilios para a presiganga.	55	050		
Supprimento para o rancho do batalhão do deposito. .	421	026		
Gratificação de transporte. .	1.653	400		
Diferença de soldo à diaria de 480 rs. das praças que se curão no hospital.	4.754	934		
Etape. .	2.357	411		

		PAGO.			RESTO A PAGAR DO EXERCICIO.
		Total.	Exercicios findos.	Exercicio corrente.	
Sustento a officiaes e cadetes que seguirão para a Côrte.	2.460,000	39.308,503	39.308,503	
PARÁ.					
Apprehensão de desertores.	179,300				
Condução de destacamentos.	271,350				
Dita de recrutas.....	20,805				
Transporte de hum sargento e de sua familia para a Provincia do Ceará.....	80,000				
Expediente da Secretaria do commando militar do Ca- metá.....	159,667				
Comedorias de embarque a Officiaes.....	888,000				
Concerto de armamento na villa de Gurupá.....	26,900				
Vencimento de hum Alferes de commissão comman- dante do destacamento da colonia Pedro II.....	264,000				
Aluguel de casas para corpos de guardas policiaes em di- versas villas do interior...	582,700				
Luzes para quartéis, e corpos de guardas em diversos pontos da Provincia.....	173,800				
Cavaladuras.....	280,000				
Manilhas para presos mili- tares.....	62,580				
Gratificação aos praticos que conduzirão os commandan- tes dos destacamentos de S. João de Araquáia....	311,200	3.300,302	3.300,302	
SÃO PAULO.					
Gratificação ao Administrador da botica na- cional desta cidade.....	240,000				
Dita ao escrivão da botica..	50,000				
Vestuario a hum escravo da nação.....	24,780				
Ordenado do Commiss. Paga- dor da divisão do Rio Negro.	549,998				
Sustento e condução de re- crutas.....	1.200,160				
Aluguel da casa para arma- zem de artigos bellicos em Ubatuba.....	34,415				
Condução de objectos para o dito.....	72,600				
Dita de armamento.....	321,240				
Luzes para quartéis, guardas e fortalezas.....	1.655,665				
Limpeza de armamento....	10,480				
Taxa na barreira do Cubatão pela passagem de praças em diligencia.....	11,400				
Transporte de tropa.....	328,840				

		PAGO.			RESTO A PAGAR DO EXERCICIO.
		Total.	Exercicios findos.	Exercicio corrente.	
Comedorias de embarque..	18:000				
Cavalgaduras á praças em diligencia.....	36:400				
Funeral de hum Soldado...	11:400				
Salvas de artilharia em dias de festa nacional.....	116:276				
Marmitas para diversas praças do 10.º batalhão.....	79:820				
Bornaes para as mesmas...	54:880				
3 livros para o expediente da guarnição desta cidade...	15:600				
Varios objectos para os corpos de guardas.....	58:760				
Hum cavallo para o Official ás ordens do Governo da Provincia.....	40:000				
Huma mesa para o expediente das ordens do Governo..	7:860				
Despeza com o correio militar da cidade de Coritiba á esta.....	1.825:976				
Impressão de 6.000 guias para evitar-se a deserção dos recrutas do deposito de Santos.....	14:000				
Construcção de hum rancho na ponte de S. Vicente para o mesmo fim.....	80:450				
Duas bandeiras para a fortaleza de Santos.....	42:400				
Cartuchos e tacos para a fortaleza de Santos.....	174:560				
Compra de huma canoa para a fortaleza de Paranaguá..	240:000				
Vencimento do patrão do escaler da fortaleza de Santos.	233:560				
Dito dos remadores do dito..	462:580				
Concerto do escaler.....	210:740				
Utensilios para o dito.....	64:400				
Frete de objectos vindos da Côte para a fabrica de ferro de Ypanema.....	58:560				
Despezas com africanos remettidos á dita.....	39:860				
Gratificação a hum Procurador fiscal encarregado da desapropriação de terrenos da dita.....	517:777				
Curativo de praças de 1.ª linha.	57:640				
Concerto de armamento....	51:440				
Generos para quartéis....	13:440				
Vestuario a dous presos sentenciados.....	22:080				
Compra de carretas.....	152:160				
		9.200:197		9.200:197	
SANTA CATHARINA.					
Excesso de soldo de hum Coronel reformado empregado no Deposito geral de recrutas.....	297:500				

		PAGO.			RESTO A PAGAR DO EXERCICIO.
		Total.	Exercicios findos.	Exercicio corrente.	
Excesso de soldo de hum Major reformado empregado na fortaleza de Ratonis..	340	000			
Soldada a 4 remadores da fortaleza da barra do Sul..	577	200			
Dita a 6 ditos da barra de Santa Cruz.....	838	000			
Comedorias de embarque a diversos Officiaes e Cadetes.	684	000			
Aluguel de casas para quartéis de corpos e destaeamentos.....	484	826			
Transporte de diversos Officiaes e praças de 1. ^a Linha.	1.769	860			
Luzes para quartéis, corpos de guardas, fortalezas e destacamentos.....	708	800			
Fretes e conducções de diversos artigos e petrechos bellicos.....	535	420			
Utensilios para os corpos, destacamentos, corpos de guardas, quartéis, e fortalezas.....	548	730			
Despezas feitas com desertores e presos militares.....	250	340			
Aluguel de casas.....	2.238	234			
Expressos.....	450	000			
Luzes para quartéis na villa da Laguna.....	124	680			
Supprimento de gado e cavallos á força estacionada na villa de Lages.....	215	000			
Aluguel de hum cavallo para huma diligencia á villa da Laguna.....	4	000			
			10.066	343	9.722
			590	680	910
SÃO PEDRO.					
Comedorias de embarque a diversos.....	2.136	000			
Luzes para quartéis, prisões e corpos de guardas.....	2.190	121			
Praticagem da barra pela sahida e entrada de embarcações em serviço deste Ministerio.....	1.057	580			
Soldada e rações aos marinheiros do escaler do Governo na cidade do Rio Grande.....	164	980			
Idem ás guarnições de diversas barcas de cavallos.	4.895	600			
Pagamento de avarias causadas por embarcações em serviço deste Ministerio..	105	480			
Soldada a marinhagem da barca de vapor Campista.	41	577			
Etapes pagas a dinheiro...	4.035	615			

	PAGO.			RESTO A PAGAR DO EXERCICIO.
	Total.	Exercicios findos.	Exercicio corrente.	
Gratificações a proprios ebom- beiros	200.700			
Despezas reservadas.....	10.054.700			
Ditas extraordinarias e even- tuaes.....	3.197.760			
MINAS.	28.078.713	28.078.713	
Gratificação aos agentes do recrutamento.....	4.691.664			
Sustento, condução e far- damento de recratas.....	7.752.790			
Curativo dos ditos.....	289.680			
Vencimento da Guarda Nacio- nal em serviço na Capi- tal para supprirem os Guar- das Policiaes empregados no recrutamento.....	3.722.963			
Dito da dita em diversos mun- icipios.....	764.688			
Importancia despendida pelos Officiaes, inferiores e pra- ças que forão em diligencia á Provincia de Goyaz no seu regresso para esta..	666.260			
Gratificação a hum Furriel que serve de escrivão no armazem de artigos bellicos.	52.800			
Dita a hum Porta-estandarte empregado na Secretaria da Presidencia no expediente militar.....	28.800			
Importancia de taxas pagas nas barreiras correspon- dentes aos cavallos dos es- quadrões que vierão para esta Provincia.....	24.102			
Compra de polvora.....	182.000			
Luzes para quarteis.....	210.682			
Aluguel de casas idem.....	121.196			
Dito de bestas de bagagem..	187.800			
Ferragens.....	152.320			
Forragens.....	5.320			
Bestas de bagagem.....	121.520			
Vencimento de 45 cavallos..	848.520			
Fardamento e compra de sellins.....	600.000			
Curativo de praças enfermas.	58.380			
Compra de cavalgaduras....	545.000			
Adiantamento a hum soldado do Corpo Policial.....	51.520			
GOYAZ.	21.078.005	1.389.985	19.688.020	10.071.560
Inferior ás ordens da Presi- dencia..... Grat.	33.600			
Encarregado do armazem de artigos bellicos... Grat.	72.000			
Encarregado da vedoria....	100.000			

		PAGO.			RESTO A PAGAR DO EXERCICIO.
		Total.	Exercicios findos.	Exercicio corrente.	
Agio de 10 por% incluido em hum saque de 600.000 sobre o Thesouro para as despezas deste Ministerio.	60.000				
Materias para o trem militar.	7.680				
Diarias e medicamentos a praticas enfermas no hospital da Caridade.....	680.690				
Luzes para quarteis e corpos de guardas.....	203.120				
Sustento e conducção de reerutas.....	161.690				
Salvas em dias de festa nacional.....	501.160				
Objectos para hum rancho militar.....	138.000				
Salar. a arreeiros e camaradas.	345.616				
Sustento dos ditos.....	80.320				
Concerto de artilharia.....	61.040				
Dito de armamento.....	214.830				
Dito de correame e limpeza de dito.....	14.810				
Sustento de animaes.....	97.785				
Vencimento de huma escolta de Guardas Nacionaes que conduzio hum preso.....	50.610				
Dito do destacamento de G. Nacionaes no Chambá....	280.460				
Despeza não classificada....	512.949				
		3.615.730	531.349	3.084.381	
MATO GROSSO.					
Luzes para quartel desta Cidade, Baixo Paraguay, e guardas.....	384.150				
Diarias a galés.....	582.056				
Vestuario a ditos.....	17.760				
Gratificação ao Inspector dos ditos.....	145.440				
Sustento de animaes de propriedade nacional.....	38.550				
Gratificação a hum zelador dos ditos.....	28.000				
Transporte de Officiaes em diligencias.....	907.600				
Cavalgaduras.....	104.000				
Aluguel de animaes.....	144.000				
Gratificação de transporte...	49.000				
Bandeiras para os batalhões de caçadores e de artilharia.	83.160				
Reparos nas carretas de artilharia.....	20.800				
Dito no lampião do quartel.	8.400				
Ferramentas remettidas a varios destacamentos.....	1.146.245				
Frete de objectos militares..	147.725				
Grat. de transporte ao Comandante das armas para ir á fronteira do Baixo Paraguay.....	150.000				

		PAGO.			RESTO A PAGAR DO EXERCICIO.
		Total.	Exercicios findos.	Exercicio corrente	
Grat. ao Ajudante de ordens do dito Commandante . . .	80.7000				
Dita a hum Ecclesiastico por dizer missas á tropa no im- pedimento do capellão . . .	6.7000				
Soldo e mais vencimentos pos- teriores ao anno de 1826.	3.883.7198				
LONDRES.					
Gratificação ao Coronel Luiz dell'Hoste em commissão na Europa . . .	2.000.7000				
Dita ao Capitão Egidio José de Lorena, idem.	2.328.7000				
Compra de objectos para a Fabrica de S. João de Ipa- nema.	2.402.7400				
Commissão e juros pelas des- pezas deste Ministerio. . . .	281.7850				
		7.927.7074	3.884.7198	4.042.7876	
		7.012.7250	7.012.7250	
		573.795.7100	115.760.7413	458.034.7687	14.953.7421
TABELLA N.º 88.					
TABELLA — A — DA LEI DE 18 DE ESTEMBRO DE 1840.					
<i>Compra de armamento.</i>					
Ceará		3.546.7150	3.546.7140	
Maranhão		27.336.7490	27.336.7490	
		30.882.7630	30.882.7630	
TABELLA N.º 89.					
TABELLA — A — DA LEI DE 18 DE SETEMBRO DE 1840.					
<i>Compra de cavallos.</i>					
Maranhão		2.538.7000	2.538.7000	
São Pedro		96.932.7392	96.932.7392	
		99.470.7392	90.470.7302	

MINISTERIO DA FAZENDA.

TABELLA N.º 90.

§ 1.º DO ARTIGO 7.º DA LEI.

Divida externa fundada (£390.414 ao cambio par de 43 $\frac{1}{5}$.)

	PAGO.			RESTO A PAGAR DO EXERCICIO.
	Total.	Exercicios findos.	Exercicio corrente.	
<i>Emprestimos Brasileiros.</i>				
Dividendos	1.234.138	7889		
Commissão de 1 por % aos contractadores pelo pagamento dos ditos..	12.341	7389		
Dita pela parte amortizada do 1.º milhão de £..	340	7833		
	1.246.821	7111		
Commissão de 1 por % aos agentes pela en- trega destes fundos aos contractadores.	12.468	7101		
	1.259.289	7212	1.259.289	7212
<i>Emprestimo Portuguez a cargo do Brasil.</i>				
Dividendos	279.736	7111		
Commissão de $\frac{1}{2}$ per % pelo pagamento dos d. ^{os}	1.398	7680		
Excesso de dita indevida- mente pago aos gerentes desta companhia.	276	7459		
Commissão de 1 por % aos agentes pela entrega des- tes fundos aos ditos ge- rentes.	2.814	7074		
	284.225	7324	284.225	7324
	1.543.514	7536	1.543.514	7536

TABELLA N.º 91.

§ 2.º DO ARTIGO 7.º DA LEI DE 26 DE MAIO,
E TABELLA — A — DA DE 18 DE
SETEMBRO DE 1840.

*Differença de cambio nas remessas para pa-
gamento dos juros e amortisação da mes-
ma divida, calculando-se este pelo me-
dio de 30 d.^s por 1000.*

*Differença entre o cambio de 43 $\frac{1}{5}$ e o de
30 d.^s, medio das remessas, applicadas
às despesas do § 1.º*

679.146 7397 679.146 7397

TABELLA N.º 92.

§ 3.º DO ARTIGO 7.º DA LEI.

DIVIDA INTERNA FUNDADA.

MUNICIPIO DA CÔRTE.

Consignação á Caixa da
Amortisação. 810.000 7181

	PAGO.			RESTO A PAGAR DO EXERCICIO.
	Total.	Exercícios findos.	Exercício corrente.	
Supprimento á dita pelo Thesouro. 1.100.653,7205				
Pagamento do emprestimo de 1822. 356,7548				
Juros do dito..... 9,7387				
Pagamento de divida inscripta..... 1.890,7466				
Juros da dita incripta posterior ao anno de 1826..... 6.060,7306				
	1.918.970,7093		1.918.979,7693	
BAHIA.				
Pagamento de divida menor de 400,77 rs. do em- prestimo contrahido em 1796... 650,7000				
Juros da dita, e de quantias maio- res permutadas..... 4.795,7544				
Amortisação do emprestimo contra- hido em 1827 para o resgate da moeda de cobre..... 4.653,7050				
Juros do dito..... 2.409,7969				
Pagamento de divida inscripta flu- ctuante menor de 400,77 rs., e de quantias maiores permutadas.... 1.652,7952				
Juros da dita..... 864,7431				
	15.025,7946		15.025,7946	
PERNAMBUCO.				
Pagamento da divida não inscripta menor de 400,77 rs..... 651,7195				
Idem da inscripta de ditas quantias. 4.967,7509				
Juros da dita..... 2.764,7258				
Ditos do emprestimo contrahido em 1796..... 283,7777				
	8.666,7739		8.666,7739	
MARANHÃO.				
Pagamento da divida não inscripta menor de 400,77 rs.	392,7719		392,7719	
PARÁ.				
Pagamento da divida não inscripta menor de 400,77 rs.	84,7000		84,7000	
SANTA CATHARINA.				
Pagamento de generos fornecidos ás embarcações da Armada em 1816.....	104,7910		104,7910	
S. PEDRO DO SUL.				
Pagamento da divida anterior ao anno de 1827 menor de 400,77 rs.....	1.544,7825		1.540,7825	
GOYAZ.				
Pagamento de juros da divida inscripta.....	2.050,7000		2.050,7000	
MATO GROSSO.				
Pagamento de juros da divida inscripta.....	13.698,7752		13.698,7752	
	1.960.533,7984		1.960.533,7984	

TABELLA N.º 93.

§ 4.º DO ARTIGO 7.º DA LEI.

Pagamento dos juros das Apolices emittidas na Bahia, cuja inscripção se mandara annullar pela ordem de 26 de Novembro de 1836.

BAHIA.

Juros das Apolices de que trata este §

TABELLA N.º 94.

§ 5.º DO ARTIGO 7.º DA LEI.

Caixa d'Amortisação e filial da Bahia, e empregados no resgate e substituição do papel moeda.

MUNICIPIO DA CÔRTE.

Inspector	Ord..	3.200,000
Contador	"	2.400,000
Thesoureiro	"	2.400,000
Corretor	"	1.600,000
3 Escripturarios.....	"	3.356,130
Porteiro.....	"	1.000,000
Continuo.....	"	240,000

Expediente.

Papel, pennas e outros artigos....		747,960
Fiel do Thesoureiro.....	Grat.	960,000
Cobrador de bilhetes.....	"	999,996
Sellador de Apolices.....	"	480,000
Impressão de annuncios e outras..		115,750
Azeite para luz da guarda.....		407,080
Despezas miudas.....		440,880

Empregados no resgate do papel moeda.

Thesoureiro.....	Grat.	2.400,000
Ajudante.....	"	1.560,000
3 Conferentes.....	"	3.600,000
2 Trocadores.....	"	3.120,000
1 1.º Escriptuario.....	"	1.800,000
2 2.ºs ditos.....	"	1.584,000
5 Amanuenses.....	"	2.562,676
1 Addido.....	"	240,000
Continuo.....	"	396,000

Expediente.

Papel, pennas e outros artigos....		930,080
Carimbador de notas.....	Grat.	100,000
Cobrador de bilhetes.....	"	275,000
Servente.....	Jorn.	144,000
Despezas miudas.....		144,000

BAHIA.

Thesoureiro..... Grat. 300,000

Expediente.

Sinetes para carimbar Apolices.... 54,000

	PAGO.			RESTO A PAGAR DO EXERCICIO.
	Total.	Exercicios findos.	Exercicio corrente.	
Juros das Apolices de que trata este §	2.880,000		2.880,000	
Inspector				
Contador				
Thesoureiro				
Corretor				
3 Escripturarios.....				
Porteiro.....				
Continuo.....				
<i>Expediente.</i>				
Papel, pennas e outros artigos....				
Fiel do Thesoureiro.....				
Cobrador de bilhetes.....				
Sellador de Apolices.....				
Impressão de annuncios e outras..				
Azeite para luz da guarda.....				
Despezas miudas.....				
<i>Empregados no resgate do papel moeda.</i>				
Thesoureiro.....				
Ajudante.....				
3 Conferentes.....				
2 Trocadores.....				
1 1.º Escriptuario.....				
2 2.ºs ditos.....				
5 Amanuenses.....				
1 Addido.....				
Continuo.....				
<i>Expediente.</i>				
Papel, pennas e outros artigos....				
Carimbador de notas.....				
Cobrador de bilhetes.....				
Servente.....				
Despezas miudas.....				
BAHIA.				
Thesoureiro.....				
<i>Expediente.</i>				
Sinetes para carimbar Apolices....				
	37.203,552		37.203,552	
	354,000		354,000	
	37.557,552		37.557,552	

TABELLA N.º 95. § 6.º DO ART. 7.º DA LEI DE 26 DE MAIO, E TABELLA—A—DE 18 DE SETEMBRO DE 1840. <i>Pensionistas do Estado.</i> MUNICIPIO DA CÔRTE.	PAGO.			RESTO A PAGAR DO EXERCICIO.
	Total.	Exercícios findos.	Exercício corrente.	
Tenças..... 38.474,7527 Pensões..... 117.214,7352 Meios soldos..... 44.575,7211 Monte pios..... 48.752,7098	249.016,75188	17.156,7246	231.859,7942	13.847,7235
RIO DE JANEIRO. Tenças..... 435,7000 Pensões..... 1.814,7296 Meios soldos..... 2.793,7200 Monte pios..... 838,7460	5.880,7856	62,7260	5.818,7956	408,7000
ESPIRITO SANTO. Pensão..... 40,7000 Meios soldos..... 814,7200	854,7200		854,7200	256,7000
BAHIA. Tenças..... 230,7000 Pensões..... 8.817,7823 Meios soldos..... 19.809,7040 Monte pios..... 1.151,7272	30.008,7515	1.130,7446	28.877,7689	236,7500
SERGIPE. Meios soldos.....	235,7000		235,7000	77,7000
ALAGOAS. Pensões..... 726,7000 Monte pios..... 348,7000	1.074,7000		1.074,7000	16,7000
PERNAMBUCO. Tenças..... 947,7997 Pensões..... 8.897,7692 Meios soldos..... 16.614,7945 Monte pios..... 298,7785	26.759,7419	1.610,7252	25.149,7167	501,7758
PARAHIBA. Meios soldos.....	1.659,7932		1.659,7932	128,7804
RIO GRANDE DO NORTE. Tenças..... 159,7986 Meios soldos..... 703,7222	863,7207		863,7207	
CEARA. Pensões..... 1.364,7999 Meios soldos..... 1.681,7920	3.046,7919		3.046,7919	

		PAGO.			RESTO A PAGAR DO EXERCICIO*
		Total.	Exercicios findos.	Exercicio corrente.	
MARANHÃO.					
Pensões.....	2.163,75277				
Meios soldos.....	6.671,75189				
Monte pios.....	1.289,75842				
PARA.		10.124,75308	2.295,75707	7.828,75601	
Tenças.....	279,75999				
Pensões.....	2.034,75625				
Meios soldos.....	12.990,75626				
Monte pios.....	995,75195				
S. PAULO.		16.300,75445	1.400,75082	14.900,75363	
Tenças.....	3.249,75423				
Pensões.....	3.782,75827				
Meios soldos.....	18.276,75896				
SANTA CATHARINA.		27.988,75318	5.691,75356	22.296,75962	771,75444
Tenças.....	253,75993				
Pensões.....	570,75533				
Meios soldos.....	9.780,75272				
Monte pios.....	115,75968				
S. PEDRO DO SUL.		10.720,75766	2.714,75708	8.006,75058	
Tenças.....	1.768,75000				
Pensões.....	11.567,75316				
Meios soldos.....	15.012,75640				
Monte pios.....	1.548,75320				
MINAS.		29.896,75276	3.776,75000	26.120,75276	
Tenças.....	176,75380				
Pensões.....	4.581,75074				
Meios soldos.....	7.420,75324				
GOYAZ.		12.177,75778	67,75500	12.110,75278	4.097,75523
Pensões.....	237,75500				
Meios soldos.....	1.541,75250				
MATO GROSSO.		1.778,75750	491,75250	1.287,75500	164,75000
Meio soldo.....		390,75000	30,75000	360,75000	
LONDRES.					
Ao marinheiro Prussiano Francisco de Lieve.....	98,75567				
A Eva Magd Fushs.....	56,75633				
		155,75200	94,75031	61,75169	94,75110
		428.929,75797	36.519,75578	392.410,75219	20.598,75374

TABELLA N.º 96.

§ 7.º DO ART. 7.º DA LEI.

APOSENTADOS.

MINISTERIO DO IMPERIO.

Junta do Commercio.

Official..... Ord.. 300,75000

	PAGO.			RESTO A PAGAR DO EXERCICIO.
	Total.	Exercicios findos.	Exercicio corrente.	
<i>Instrucção Publica.</i>				
Lente da Aula do commercio Ord..	500,7000			
3 ditos de philosoph. »	1.510,7000			
3 ditos de latim. . . »	1.375,7000			
2 ditos de 1. ^{as} letras. »	250,7000			
<i>Academia Medico-Cirurgica.</i>				
2 Lentes Ord..	2.200,7000			
3 ditos a 600,7000. . . »	1.800,7000			
1 d.º da Bah. (avuls). »	1.200,7000			
<i>Camara Municipal.</i>				
Porteiro e G. Livros. Ord..	233,70600			
<i>Chancellaria mór.</i>				
Recebedor Ord..	700,7000			
<i>Correio Geral.</i>				
Porteiro Ord..	216,70433			
MINISTERIO DA JUSTIÇA.				
<i>Supremo Tribunal</i>				
4 Conselheiros. . . . Ord..	9.266,70666			
Porteiro. »	800,7000			
Continuo. »	136,7020			
<i>Desembargo do Paço.</i>				
1 Desembargador .. Ord..	825,7000			
Official »	18,70780			
<i>Relação.</i>				
3 Desembargadores da Relação Bahia. . . . Ord..	3.600,7000			
2 ditos da de Pernambuco. »	1.981,70110			
8 ditos da extincta Casa da Supplicação. »	10.212,70500			
<i>Mesa da Consciencia e Ordens.</i>				
<i>Secretaria.</i>				
Escrivão Ord..	1.000,7000			
<i>Capella Imperial.</i>				
7 Musicos Ord..	2.220,7000			

		PAGO.			RESTO A PAGAR DO EXERCICIO.
		Total.	Exercicios findos.	Exercicio corrente.	
<i>Contadoria da Policia.</i>					
1.º Escripturario .. Ord..	271	000			
<i>Bulla da Cruzada.</i>					
2 Deputados Ord..	696	500			
MINISTERIO DA MARINHA.					
<i>Secretaria d'Estado.</i>					
2 Officiaes maiores. Ord..	1.581	907			
3 Officiaes »	3.200	000			
2 Correios..... Diar.	603	866			
<i>Intendencia.</i>					
Contador Ord..	1.200	000			
2.º Escripturario.. »	400	000			
3.º dito..... »	55	200			
Escrivão da Mesa grande..... »	393	700			
Dito da Intendencia. »	1.000	000			
5 ditos do Almoxa- rifado »	1.294	292			
3 Escripturarios ... »	178	376			
2 Thesoureiros.... »	2.600	000			
5 Fieis..... »	1.164	886			
1 Almoxarife..... »	833	330			
Praticante..... »	27	377			
Porteiro »	131	975			
Apontador..... »	300	000			
Secretr.º das ferias. »	219	105			
<i>Arsenal.</i>					
3 Commissarios do numero de não. Ord..	810	000			
3 ditos dito de frag. »	564	756			
2 Mestres de n.º de não »	480	000			
Contramestre de dito Carpinteiro de ma- chado »	72	000			
Patrão de n.º..... »	77	920			
	292	000			
<i>Despacho Maritimo.</i>					
Continuo Ord..	71	436			
MINISTERIO DA GUERRA.					
<i>Secretaria d'Estado.</i>					
Official..... Ord..	300	000			
<i>Conselho Supremo Militar.</i>					
Official maior..... Ord..	1.200	000			
4 Officiaes..... »	1.740	000			

		PAGO.			RESTO A PAGAR DO EXERCICIO.
		Total.	Exercicios findos.	Exercicio corrente.	
<i>Academia Militar.</i>					
7 Lentes	Ord..	3.600	000		
<i>Commissariado.</i>					
Commissario geral.	Ord..	1.800	000		
Dito Assistente . . .	»	840	000		
Fiel de viveres . . .	»	433	252		
<i>Thesouraria das Tropas.</i>					
Commissario Assis- tente	Ord..	600	000		
<i>Hospital Militar.</i>					
1 3.º Escripturario.	Ord..	40	000		
<i>Arsenal do Exercito.</i>					
Contador	Ord..	800	000		
1.º Escripturario . .	»	600	000		
Escrivão de 3.ª clas.	»	800	000		
Constructor de rep.	»	547	500		
Mestre carpinteiro.	»	146	000		
Patrão do escaler . .	»	219	600		
MINISTERIO DA FAZENDA.					
<i>Thesouro Publico.</i>					
1.º Escripturario da Contadoria Geral da Revisão	Ord..	1.200	000		
2.º dito	»	131	729		
Correio da Secretaria	»	9	826		
<i>Extincto Thesouro.</i>					
2 Escrivães da Mesa do Thesouro	Ord..	2.400	000		
2 Contadores geraes	»	1.500	000		
2 1.ºs Escripturarios	»	1.100	000		
8 2.ºs ditos	»	3.201	854		
4 3.ºs ditos	»	620	653		
1 Amanuense	»	100	000		
2 Praticantes	»	54	573		
Fiel da Thesouraria dos Ordenados . .	»	240	000		
Porteiro	»	125	000		
Continuo	»	240	000		
<i>Conselho da Fazenda.</i>					
6 Conselheiros	Ord..	12.350	473		
3 Officiaes	»	631	065		
Continuo	»	240	000		
Meirinho	»	106	485		
<i>Casa da Moeda.</i>					
Escrivão da entrada.	Ord..	500	000		
Dito da receita . . .	»	500	000		

		PAGO.			RESTO A PAGAR DO EXERCICIO.
		Total.	Exercicios findos.	Exercicio corrente.	
Escrivão da Confer. Ord..	400	0000			
Juiz da Balança. »	400	0000			
Fiel da dita. »	600	0000			
Mestre da ferraria. »	410	0625			
3 Ajudantes. »	544	0354			
Cunhador. »	365	0000			
Ajudantes. »	100	0000			
2 ditos da fundição. »	365	0000			
1 dito do ensaio. . . »	146	0000			
1.º Abridor. »	800	0000			
Ajudante. »	144	085			
Porteiro. »	83	110			
Continuo. »	31	288			
<i>Alfandega.</i>					
Escriv. da Mesa gr. Ord..	835	0470			
Dito da dita da estiva. »	778	0932			
Dito dos bilhetes. . . »	400	0000			
Guarda Livros. »	187	0932			
Juiz da Balança. . . . »	830	0000			
Feitor da Mesa da abertura. »	345	0600			
2 Conferentes da Me- sa da Estiva. »	473	0812			
Administrador da Es- tiva. »	2.488	0283			
Conferente da porta. »	323	0133			
Ajudante do dito. . . »	374	0666			
Porteiro. »	399	0333			
Meirinho. »	400	0000			
Medidor. »	83	0864			
9 Guardas. »	2.133	0854			
5 ditos. »	866	0160			
<i>Mesa de Diversas Rendas.</i>					
Feitor. Ord..	575	0740			
Arqueador. »	193	0066			
2.º Escripturario. . . »	209	0166			
Guarda. »	400	0000			
<i>Fabrica de Lapidação dos Diamantes.</i>					
Mestre lapidario. . Ord..	339	0000			
<i>Typographia Nacional.</i>					
Guarda Livros. . . . Ord..	600	0000			
Escrevente. »	330	0000			
<i>Avulsos.</i>					
Inspector da Thesou- raria das Alagoas. Ord..	1.182	0640			
Dito da de Santa Ca- tharina. »	1.200	0000			
Escrivão Deput. da Junta da Fazenda de S. Catharina. »	1.000	0000			
Dito da de S. Paulo. »	1.200	0000			

	PAGO.			RESTO A PAGAR DO EXERCICIO
	Total.	Exercicios findos.	Exercicio corrente.	
Escrivão Deputado da Junta da Fazenda do Pará..... Ord..	900,000			
Dito da de Goyaz.. »	279,877			
Dito da Intendenc. do Ouro de Mat. Grosso »	400,000			
Juiz d'Alfand. do Pará. »	600,000			
Dito da do Rio Gran- de do Sul..... »	1.080,000			
1.º Ensaizador da Fun- dição de M. Grosso »	67,048			
Fiel da Thesouraria dos Ordenados da Bahia..... »	480,602			
	<hr/>			
	124.130,385	6.935,908	117.194,477	3.873,616
RIO DE JANEIRO.				
MINISTERIO DA JUSTIÇA.				
<i>Relação da Bahia.</i>				
Desembargador.....	600,000			
MINISTERIO DA FAZENDA.				
<i>Thesouraria.</i>				
Procurador Fiscal.....	145,832			
Offic. maior da Contadoria.	763,974			
1.º Escripturario.....	909,996			
<i>Casa da Moeda da Côte.</i>				
2.º Ensaizador.....	365,000			
<i>Registo da Parahibuna.</i>				
Escrivão.....	600,000			
	<hr/>			
	3.474,802	600,600	2.874,802	
ESPIRITO SANTO.				
MINISTERIO DA FAZENDA.				
<i>Junta da Fazenda.</i>				
Contadores..... Ord..	950,000			
Escripturario..... »	253,332			
	<hr/>			
	1.203,332	1.203,332	
BAHIA.				
MINISTERIO DO IMPERIO.				
<i>Instrucção Publica.</i>				
Lente de anatomia. Ord..	600,000			

		PAGO.			RESTO A PAGAR DO EXERCICIO.
		Total.	Exercicios fndos.	Exercicio corrente.	
Lente de geometria. Ord..	400,000				
6 Professores de latinim	» 2.355,000				
Dito de 1. ^{as} letras.. »	41,666				
<i>Correio.</i>					
Administrador.... »	800,000				
MINISTERIO DA JUSTIÇA.					
3 Desembargadores da casa da Supplicação..... Ord..	2.962,500				
Dito da Relação... »	1.200,000				
MINISTERIO DA MARINHA.					
<i>Intendencia.</i>					
Contador..... Ord..	1.000,000				
3 Escrivães do Almojarifado..... »	980,000				
1. ^o Constructor... »	876,000				
Apontador..... »	50,000				
Patrão do escaler.. »	256,200				
Cabo da ponte... »	255,500				
Mestre carpinteiro. »	262,800				
Dito correiro.... »	419,250				
MINISTERIO DA FAZENDA.					
<i>Thesouraria.</i>					
2. ^o Escripturnario.. Ord..	700,000				
Thesour. do sello.. »	800,000				
<i>Junta da Fazenda.</i>					
2 Escrivães Deput. Ord..	1.800,000				
Dito da Provinc. das Alagoas..... »	1.427,757				
Dito da Provinc. de S. Pedro do Sul. »	927,332				
Recebedor do sello. »	150,000				
<i>Alfandega.</i>					
Thesoureiro..... Ord..	800,000				
Escrivão..... »	700,000				
Administ. da Mesa d'abertura..... »	600,000				
Guarda..... »	400,000				
<i>Mesa do Consulado.</i>					
Administrador.... Ord..	1.200,000				
Escrivão..... »	1.200,000				

	PAGO.			RESTO A PAGAR DO EXERCICIO.
	Total.	Exercicios findos.	Exercicio corrente.	
Escreiturario Ord..	600,000			
Escriv. da matricula »	800,000			
Fiscal »	400,000			
<i>Casa da Moeda.</i>				
Provedor Ord..	800,000			
Escrivão da Receita e Despeza »	500,000			
Dito da Conferencia »	400,000			
Dito das Partes . . . »	360,000			
Juiz da Balança . . . »	130,564			
1.º Ensaaiador »	730,000			
2.º Ferreiro »	438,000			
Fiel da feira »	263,168			
	28.585,737	627,757	27.957,980	2.280,602
PERNAMBUCO.				
MINISTERIO DO IMPERIO.				
<i>Seminario de Olinda.</i>				
Lente de theologia dogma- tica Ord..	430,000			
<i>Collegio das Artes do Curso Juridico.</i>				
Lente de rethorica. Ord..	600,000			
<i>Obras Publicas.</i>				
1.º Escreiturario.. Ord..	475,450			
2.º dito »	275,550			
MINISTERIO DA JUSTIÇA.				
<i>Casa da Supplicação.</i>				
Chancellor Ord..	1.950,000			
MINISTERIO DA MARINHA.				
<i>Intendencia.</i>				
Escrivão Ord..	300,000			
Dito da Mesa gran- de »	200,000			
3 Escreiturarios . . . »	720,000			
Comprador »	200,000			
Almoxarife »	500,000			
Fiel »	120,000			
Escrivão da Paga- doria »	240,000			
Dito de 1.ª e 2.ª classe »	270,000			
Dito de 3.ª e 4.ª dita »	270,000			
Dito da Repartição do Exercito »	240,000			

		PAGO.			RESTO A PAGAR DO EXERCICIO.
		Total.	Exercicios findos.	Exercicio corrente.	
MINISTERIO DA GUERRA.					
<i>Arsenal.</i>					
Almoxarife	Ord.	177,776			
Escrivão.....	"	360,000			
Amanuense	"	400,000			
Porteiro.....	"	135,833			
MINISTERIO DA FAZENDA.					
<i>Junta da Fazenda.</i>					
2.º Escripturario.....	"	400,000			
2 3.ºs ditos	"	350,000			
Official maior da Secretaria..	"	500,000			
Praticante.....	"	100,000			
<i>Thesouraria da Fazenda.</i>					
2.º Escripturario	"	700,000			
<i>Alfandega.</i>					
Escrivão da Mesa da estiva..	"	250,000			
Guarda extranumerario.....	"	87,600			
Correio	"	300,000			
<i>Mesa das contribuições da Junta do Commercio.</i>					
Escrivão	Ord.	300,000			
<i>Mesa do Assucar.</i>					
Thesoureiro	"	250,000			
Feitor	"	400,000			
Guarda	"	81,519			
<i>Mesa de Diversas Rendas.</i>					
Thesoureiro	"	1.000,000			
Escripturario	"	600,000			
Escrivão da balança do tra- piche novo	"	57,745			
Fiel do trapiche d'Alfandega velha.	"	23,665			
2 Guardas conferentes da dita.	"	155,600			
<i>Mesa do Consulado.</i>					
Guarda	"	339,151			
<i>Alfandega do Algodão.</i>					
3 Guardas.....	"	577,964			
<i>Avulsos.</i>					
Escrivão Deputado da Junta da Fazenda do Ceará.....	"	930,560			
Dito dito da do Pará.....	"	900,000			
PARAHIBA.					
MINISTERIO DA FAZENDA.					
<i>Junta da Fazenda.</i>					
Thesoureiro geral.....	Ord.	205,776			
Contador.....	"	428,598			
		16.168,413	1.200,951	14.967,462	

		PAGO.			RESTO A PAGAR DO EXERCICIO.
		Total.	Exercicios findos.	Exercicio corrente.	
<i>Thesouraria da Fazenda.</i>					
Official maior da Contadoria. Ord.	649,7996				
<i>Alfandega.</i>					
Guarda	75,7586	1.359,7956		1.359,7956	
RIO GRANDE DO NORTE.					
MINISTERIO DA FAZENDA.					
<i>Junta da Fazenda.</i>					
Escrivão Deputado	Ord. 584,7656				
Thesoureiro geral	" 311,7288	895,7944		895,7944	87,7164
CEARÁ.					
MINISTERIO DO IMPERIO.					
<i>Instrução Publica.</i>					
Professor de latim	Ord. 300,7000				
MINISTERIO DA FAZENDA.					
<i>Junta da Fazenda.</i>					
Thesoureiro	" 960,7000	1.260,7000		1.260,7000	
PIAUHY.					
MINISTERIO DA FAZENDA.					
<i>Thesouraria.</i>					
Official da Secretaria	Ord. 143,7928				
<i>Junta da Fazenda.</i>					
Contador	" 344,7545				
Official da Secretaria	" 204,7460				
Commissario recebedor de ge- neros	" 96,7984	789,7917		789,7917	
MARANHÃO.					
MINISTERIO DA JUSTIÇA.					
<i>Casa da Supplicação.</i>					
Desembargador	Ord. 1.650,7000				
<i>Relação da Bahia.</i>					
2 Desembargadores	" 1.800,7000				
MINISTERIO DA FAZENDA.					
<i>Junta da Fazenda.</i>					
Contador	" 216,7864				
1.º Escripturario	" 240,7000				
2 2.º ditos	" 261,7460				
Praticante	" 22,7868				
Porteiro	" 174,7500				
<i>Inspecção do Algodão.</i>					
Inspector	" 150,7000	4.515,7692		4.515,7692	299,7764

PARÁ.		PAGO.			RESTO A PAGAR DO EXERCÍCIO.
		Total.	Exercícios findos.	Exercício corrente.	
MINISTERIO DA MARINHA.					
<i>Arsenal.</i>					
Mestre calafate	Ord. 438,75000				
MINISTERIO DA FAZENDA.					
<i>Thesouraria.</i>					
Official maior da Secretaria...	" 508,75740				
2.º Escripturario da Contadoria.	" 333,75384				
Official maior da Contadoria do Ceará	" 519,75997				
<i>Junta da Fazenda.</i>					
Contador	" 450,75000				
		2.250,75121		2.250,75121	
S. PAULO.					
MINISTERIO DO IMPERIO.					
<i>Instrucção publica.</i>					
Professor de latim	Ord. 400,75000				
Dito de 1.ªs letras	" 150,75000				
MINISTERIO DA GUERRA.					
<i>Thesouraria das Tropas.</i>					
Escrivão	Ord. 500,75000				
MINISTERIO DA FAZENDA.					
<i>Thesouraria.</i>					
Official maior da Contadoria..	Ord. 800,75000				
2.º Escripturario	" 500,75000				
Amanuense da Secretaria	" 300,75000				
<i>Alfandega de Santos.</i>					
Inspector	" 800,75000				
Porteiro	" 300,75000				
<i>Junta da Fazenda.</i>					
Contador	" 600,75000				
2.º Escripturario	" 300,75000				
3.º dito	" 200,75000				
Amanuense	" 149,75900				
<i>Casa da Moeda da Corte.</i>					
Ajudante da abrição	" 250,75536				
<i>Extincta Casa da Fundição.</i>					
Fiscal	" 140,75291				
		5.390,75727		5.390,75727	
SANTA CATHARINA.					
MINISTERIO DA MARINHA.					
<i>Intendencia.</i>					
Escrivão	Ord. 100,75000				

	PAGO.			RESTO A PAGAR DO EXERCICIO.
	Total.	Exercicios findos.	Exercicio corrente.	
MINISTERIO DA FAZENDA.				
<i>Thesouraria.</i>				
Contador	Ord.	393,77340		
<i>Junta da Fazenda.</i>				
Contador	"	245,77636		
Continuo	"	66,77532		
		805,77508	805,77508
S. PEDRO DO SUL.				
MINISTERIO DA FAZENDA.				
<i>Alfandega.</i>				
Inspector da de Porto Alegre.	Ord.	799,77992		
<i>Junta da Fazenda.</i>				
2.º Escripturario	Ord.	326,77328		
		1.126,77320	1.126,77320
MINAS.				
MINISTERIO DO IMPERIO.				
<i>Instrucção Publica.</i>				
4 Professores de latim.....	Ord.	600,77000		
1 dito de 1.ªs letras.....	"	75,77000		
<i>Secretaria do Governo.</i>				
Official maior.....	"	600,77000		
MINISTERIO DA JUSTIÇA.				
<i>Relação da Bahia.</i>				
Desembargador	"	273,77330		
MINISTERIO DA FAZENDA.				
<i>Junta da Fazenda.</i>				
Escrivão Deputado.....	"	1.200,77000		
2 Contadores	"	1.200,77000		
4 2.ªs Escripturarios.....	"	495,77375		
3.º dito	"	32,77040		
Amanuense	"	249,77000		
Thesoureiro geral.....	"	642,77900		
2 Escrivões da pagadoria.....	"	800,77000		
<i>Thesouraria da Fazenda.</i>				
Official da Secretaria.....	"	369,77550		
<i>Intendencia do Ouro Preto.</i>				
Thesoureiro	"	692,77532		
Escrivão da receita e despeza.	"	800,77000		
Fiscal	"	300,77000		
Meirinho.....	"	300,77000		
<i>Intendencia do Serro.</i>				
Thesoureiro	"	200,77000		
Escrivão	"	800,77000		
Ensaíador	"	400,77000		
Ajudante	"	338,77754		
Escrivão da conferencia.....	"	414,77132		
1.º Fundidor	"	800,77000		
2.º dito	"	295,77299		
Meirinho	"	271,77934		
Escrivão do dito.....	"	331,77080		

		PAGO.			RESTO A PAGAR DO EXERCICIO.
		Total.	Exercicios findos.	Exercicio corrente.	
<i>Intendencia do Sabará.</i>					
Escrivão da entrada.....	Ord.	700,000			
Fundidor.....	"	600,000			
<i>Diversas Repartições.</i>					
Administrador do registo do Rio Preto.....	"	150,000			
Escrivão do dito.....	"	277,500			
Administrador do do Mar de Hespanha.....	"	144,900			
Intend.º commissario da Cam- panha.....	"	1.600,000			
GOYAZ.		15.944,326		15.944,326	3.094,499
MINISTERIO DA GUERRA.					
Thesoureiro Pagador e Almo- xarife.....	Ord.	400,000			
MINISTERIO DA FAZENDA.					
<i>Junta da Fazenda.</i>					
Contador.....	"	600,000			
1.º Escriurario.....	"	400,000			
<i>Casa da Fundição.</i>					
Thesoureiro.....	"	761,510			
Escrivão da receita e despeza.	"	600,000			
MATO GROSSO.		2.761,510		2.761,510	200,000
MINISTERIO DA FAZENDA.					
<i>Junta da Fazenda.</i>					
Contador.....	Ord.	350,103	26,931	323,172	
		211.012,793	9.391,547	201.621,246	9.835,645
RECAPITULAÇÃO POR MINISTERIOS.					
Ministerio do Imperio.....		18.387,699			
" da Justiça.....		41.463,406			
" da Marinha.....		25.249,876			
" da Guerra.....		15.639,961			
" da Fazenda.....		110.271,851			
		211.012,793			
TABELLA N.º 97.					
§ 8.º DO ARTIGO 7.º DA LEI.					
REPARTIÇÕES EXTINGTAS.					
MINISTERIO DO IMPERIO.					
MUNICIPIO DA CÔRTE.					
<i>Conselho d'Estado.</i>					
6 Conselheiros.....	Ord.	14.400,000			

		PAGO.			RESTO A PAGAR DO EXERCICIO.
		Total.	Exercicios findos.	Exercicio corrente.	
<i>Junta do Commercio.</i>					
1 Contador	Ord..	800	7	000	
2 Escripturarios ..	»	600	7	000	
1 Direct. do Colle- gio das Fabricas	»	300	7	000	
<i>Chancellaria mór.</i>					
1 Escrivão do sello	Ord..	400	7	000	
1 Dito	»	250	7	000	
1 Port. Guardamór	»	166	7	666	
1 Continuo	»	200	7	000	
<i>Secretaria do Registo Geral das Mercês</i>					
Official maior	Ord..	400	7	000	
Official	»	200	7	000	
MINISTERIO DA JUSTIÇA.					
<i>Desembargo do Paço.</i>					
Official maior	Ord..	400	7	000	
<i>Bulla da Cruzada.</i>					
Escrivão	Ord..	200	7	000	
MINISTERIO DA GUERRA.					
<i>Arsenal.</i>					
Secretario	Ord..	600	7	000	
Thesoureiro	»	900	7	000	
Amanuense	»	150	7	000	
4 Praticantes	»	712	7	500	
Fiel	»	200	7	000	
Escrivão	»	200	7	000	
Escriptur. da Fabri- ca da Polvora	»	200	7	000	
Porteiro	»	240	7	000	
2 Continuos	»	300	7	000	
<i>Thesouraria das Tropas.</i>					
Thesoureiro	Ord..	800	7	000	
Commis. assistente	»	392	7	857	
4 ditos pagadores . .	»	1.600	7	000	
1 dito da Thesou- ria de S. Pedro . . .	»	800	7	000	
2 Offic. de bofete . .	»	400	7	000	
Ex-Escrivão do Exer- cito portuguez . . .	»	700	7	000	
Dito da Thesour. de Montevideo	»	125	7	000	
Continuo	»	120	7	000	
<i>Commissariado do Exercito.</i>					
Assistente Deputado	Ord..	720	7	000	
Commissario dito . .	»	360	7	000	

		PAGO.			RESTO A PAGAR DO EXERCICIO.
		Total.	Exercicios findos.	Exercicio corrente.	
3 Commissarios pagadores..... Ord..	1.470,000				
3 Escripturarios .. »	900,000				
<i>Hospital Militar.</i>					
Contador..... Ord..	1.200,000				
1.º Escripturario.. »	480,000				
2 2.ºs ditos..... »	720,000				
2 3.ºs ditos..... »	277,258				
Porteiro..... »	180,000				
<i>Secretaria do Quartel General.</i>					
2 Amanuenses.... Ord..	480,000				
Praticante..... »	100,000				
<i>Avulso.</i>					
Almoxar. do extincto Deposito de munições de guerra da Provincia do R. Gr. do Sul..... Ord..	400,000				
MINISTERIO DA FAZENDA.					
<i>Thesouro.</i>					
Praticante..... Ord..	50,000				
Escriv. da Thesour. dos Ordenados.. »	500,000				
Fiel da dita..... »	240,000				
<i>Conselho da Fazenda.</i>					
Official menor.... Ord..	300,000				
<i>Alfandega</i>					
Escriv. das entradas da estiva..... Ord..	600,000				
<i>Diversos.</i>					
Thesour. da Intendencia de S. João d'El Rei..... Ord..	600,000				
Escriv. Deputad. da extincta Junta da P. do Esp. Santo. »	152,637				
Dito da Fabrica dos diamantes..... »	400,000				
		36.486,918	322,500	36.164,418	375,000
RIO DE JANEIRO.					
MINISTERIO DO IMPERIO.					
<i>Junta do Commercio.</i>					
Praticante da Contadoria.....		150,000		150,000	

	PAGO.			RESTO A PAGAR DO EXERCICIO.
	Total.	Exercicios findos.	Exercicio corrente.	
ESPIRITO SANTO.				
MINISTERIO DA FAZENDA.				
Almoxarife Ordenado.	250,7000	250,7000	
BAHIA.				
MINISTERIO DA MARINHA.				
<i>Intendencia.</i>				
4 Fieis do Almo- xarifado Ordenado.	960,7000			
Amanuense »	100,7000			
Praticante »	50,7000			
Piloto mór da bar. »	200,7000			
<i>Conservatoria das matas.</i>				
Administrador. . . Ordenado.	500,7000			
Ajudante »	200,7000			
Escrivão »	300,7000			
Ajudante »	150,7000			
Almoxarife »	200,7000			
Meirinho »	100,7000			
MINISTERIO DA GUERRA.				
<i>Secretaria Militar.</i>				
1.º Escripturario. Ordenado.	480,7000			
2.º dito »	360,7000			
Amanuense »	240,7000			
<i>Thesouraria das Tropas.</i>				
2 Pagadores Ordenado.	800,7000			
Official de Bofete. . »	200,7000			
Porteiro »	150,7000			
<i>Hospital.</i>				
Administrador . . . Ordenado.	600,7000			
<i>Arsenal.</i>				
Almoxarife Ordenado.	999,7999			
MINISTERIO DA FAZENDA.				
<i>Junta da Fazenda.</i>				
Thesour.º geral. . Ordenado.	1.200,7000			
2 Amanuenses . . . »	622,7353			
Praticante »	40,7000			
Cartorario »	125,7000			
2 Continuos »	300,70h0			
<i>Mesa do Consulado.</i>				
Agente Ordenado.	500,7000			

		PAGO.			RESTO A PAGAR DO EXERCICIO.
		Total.	Exercicios findos.	Exercicio corrente	
<i>Mesa da Inspeção.</i>					
Deputado Secr.º . Ordenado.	200	000			
Escrivão das con- tribuições »	300	000			
Recebedor das ditas. »	400	000			
Mercador do tabaco. »	200	000			
<i>Intendencia Geral do Ouro.</i>					
Escrivão Ordenado.	400	000			
<i>Casa da Moeda.</i>					
2.º Ensaaiador . . . Ordenado.	438	000			
3.º dito »	219	000			
1.º Abridor »	584	000			
2.º dito »	438	000			
3.º Fiel das feiras . »	219	000			
2.º Cunhador »	365	000			
Porteiro »	200	000			
	13.340	352	622	353	12.717
					999
ALAGOAS.					
MINISTERIO DA MARINHA.					
Escrivão da conservatoria das matas	300	000			300
					000
PERNAMBUCO.					
MINISTERIO DO IMPERIO.					
<i>Obras Publicas.</i>					
1.º Escriuario . . Ordenado.	1.354	000			
2.º dito »	1.354	000			
MINISTERIO DA GUERRA.					
<i>Thesouraria das Tropas.</i>					
Commis. Pagador Ordenado.	400	000			
<i>Hospital Militar.</i>					
1.º Medico Ordenado.	800	000			
2.º dito »	333	332			
Escriptuario »	240	000			
Capellão »	144	000			
Boticario »	360	000			
Enfermeiro mór . . . »	240	000			
Fiel de viveres »	120	000			
Dito de roupas »	120	000			
Dito de fardament. »	120	000			
2.º Porteiro »	160	000			
MINISTERIO DA FAZENDA.					
<i>Junta da Fazenda.</i>					
Contador Ordenado.	720	000			

	PAGO.			RESTO A PAGAR DO EXERCICIO.
	Total.	Exercicios findos.	Exercicio corrente.	
<i>Alfandega do Algodão.</i>				
Juiz da balança..... Ord.	500,000			
Escrivão da entrada e saida..... »	400,000			
Guarda mór..... »	400,000			
3 Guardas..... »	1.911,000			
<i>Mesa das contribuições da Junta do Commercio.</i>				
Thesoureiro..... Ord.	400,000			
<i>Mesa da inspecção do assucar.</i>				
Secretario..... Ord.	500,000			
Guarda..... »	230,833			
<i>Armazem do Pão-brasil.</i>				
Fiel..... Ord.	300,000			
Ajudante..... »	150,000			
	11.257,165	4.849,833	6.407,332	
PARAHIBA.				
MINISTERIO DA FAZENDA.				
<i>Junta da Fazenda.</i>				
3.º Escriptuario..... Ord.	233,333		233,333	
RIO GRANDE DO NORTE.				
MINISTERIO DA FAZENDA.				
<i>Junta da Fazenda.</i>				
Escrivão dos armazens.. Ord.	150,000		150,000	
CEARÁ.				
MINISTERIO DA FAZENDA.				
<i>Mesa de Rendas.</i>				
Escriptuario..... Ord.	399,997		399,997	
MARANHÃO.				
MINISTERIO DA MARINHA.				
<i>Intendencia.</i>				
Escrivão das classes... Ord.	300,000			
Fiel dos armazens... »	112,500			
MINISTERIO DA FAZENDA.				
<i>Mesa de Diversas Rendas.</i>				
Administrador..... Ord.	1.200,000			
Escrivão..... »	1.000,000			
2 Conferentes..... »	999,092			
	3.612,492		3.612,492	

PARÁ.	PAGO.			RESTO A PAGAR DO EXERCICIO.
	Total.	Exercícios findos.	Exercício corrente.	
MINISTERIO DA GUERRA. <i>Hospital Militar.</i> Almozarife Ord. 240,7000				
MINISTERIO DA FAZENDA. <i>Junta da Fazenda.</i> Escrivão Deputado da Provin- cia do Espirito Santo. Ord. 90,0000				
<i>Alfandega.</i> Administrador. Ord. 400,7000 Thesoureiro. » 300,7000 Feitor da estiva. » 400,7000				
<i>Mesa de Diversas Rendas.</i> Escrivão. Ord. 555,7562 Thesoureiro. » 800,7000 Escripturario. » 500,7000	3.285,7562	3.285,7562	
S. PAULO. MINISTERIO DO IMPERIO. Director das minas e ma- tas. Ord. 417,7204				
MINISTERIO DA GUERRA. <i>Thesouraria das Tropas.</i> Thesoureiro. Ord. 600,7000				
<i>Hospital Militar.</i> Cirurgião. Ord. 283,7334 Grat. 116,7670 Capellão. Ord. 60,7000 Com. 60,7000	1.573,7208	1.537,7208	
S. PEDRO DO SUL. MINISTERIO DA FAZENDA. <i>Alfandegas.</i> Feitor da do Rio Grande. Ord. 400,7000 Juiz da de Porto Alegre. » 199,7992 Porteiro da dita. » 200,7000 Conferente da dita. . . . » 150,7000 Administrador dos guin- dastes. » 150,7000 Meirinho. » 100,7000				
<i>Diversas Repartições.</i> Almozarife dos extinctos arma- zens de Porto Alegre. Ord. 600,7000				

	PAGO.			RESTO A PAGAR DO EXERCICIO.
	Total.	Exercicios findos.	Exercicio corrente.	
2 Almozarifes dos extinctos armazens do Rio Grande e Rio Pardo. Ord. 2.300,000				
Escrivão dos ditos do Rio Grande. » 200,000				
Administrador do subsidio litterario. » 200,000				
Continuo da extincta Junta da Fazenda. . . » 150,000				
Cirurgião da Provincia. » 349,992				
MINAS.	4.999,984	1.500,000	3.499,984	
MINISTERIO DA GUERRA.				
Physico das Tropas. . . . Ord. 400,000				
MINISTERIO DA FAZENDA.				
<i>Diversas Repartições.</i>				
Escrivão da entrada do Ouro da Intendencia do Ouro Preto. Ord. 500,000				
2.º Ensaaiador da dita. . » 400,000				
Escrivão da entrada da de S. João. » 250,000				
1.º Fundidor da dita. . . » 587,500				
2.º dito da dita. » 400,000				
2.º Ensaaiador da dita. . » 400,000				
Meirinho da dita. » 300,000				
Escrivão da Intendencia dos diamantes. » 600,000				
Porteiro da Junta da Fazenda. » 163,889				
	4.001,389	4.001,389	312,500
	80.004,400	7.294,686	72.709,714	687,500
RECAPITULAÇÃO POR MINISTERIOS.				
Ministerio do Imperio. . . . 20.991,870				
» da Justiça. 600,000				
» da Marinha. 3.472,500				
» da Guerra. 23.954,950				
» da Fazenda. 30.985,080				
	80.004,400			
TABELLA N.º 98.				
§ 9.º DO ARTIGO 7.º DA LEI.				
<i>Tribunal do Thesouro.</i>				
Presidente e Ministro da Fazenda. Ord. 4.800,000				
Grat. 2.400,000				
Inpector Geral. Ord. 4.000,000				

	PAGO.			RESTO A PAGAR DO EXERCICIO.
	Total.	Exercicios findos.	Exercicio corrente.	
Contador Geral. Ord.	3.200	7000		
Procurador Fiscal. »	2.800	7000		
<i>Secretaria.</i>				
Official maior. Ord.	1.200	7000		
		800	7000	
4 Officiaes. Ord.	3.200	7000		
		1.600	7000	
4 Amanuenses. Ord.	2.400	7000		
		1.200	7000	
<i>Contadoria Geral.</i>				
Official maior. Ord.	1.600	7000		
6 1. ^{os} Escripturarios. »	5.290	7322		
8 2. ^{os} ditos. »	7.366	7400		
<i>Thesouraria Geral.</i>				
Thesoureiro geral. Ord.	2.800	7000		
Fiel. »	1.000	7000		
<i>Addido.</i>				
Fiel da Thesouraria da Provin- cia do Rio de Janeiro. Ord.	800	7000		
<i>Thesouraria dos Ordenados.</i>				
Thesoureiro. Ord.	800	7000		
		1.329	7030	
Fiel. »	238	7823		
<i>Cartorio.</i>				
Cartorario. Ord.	400	7000		
Ajudante. »	300	7000		
Porteiro do Tribunal. »	800	7000		
Ajudante. »	600	7000		
2 Continuos. »	635	7715		
<i>Expediente.</i>				
Papel, pennase outros artigos.	4.968	7530		
Impressão de actos.	8.607	7540		
5 Correios a cavallo. Diaria.	1.864	7960		
		597	7000	
2 ditos a pé. Diaria.	490	7570		
Compra de cavallos, arreios e fardamento para 4 Correios.	574	7400		
3 Serventes. Diaria.	817	7400		
	69.480	7690	69.480	7690

TABELLA N.º 99. § 10 DO ARTIGO 7.º DA LEI. <i>Thesourarias filiaes, ficando elevada a 600.000 a gratificação do Solicitador da Fazenda na Bahia.</i>	PAGO.			RESTO A PAGAR DO EXERCICIO.
	<i>Total.</i>	<i>Exercicios findos</i>	<i>Exercicio corrente.</i>	
MUNICIPIO DA CÔRTE.				
Inspector da Thesouraria do Pará..... Ord. 533.7331				
Dito da de Sergipe.... » 290.7473				
Ex-Inspect. da de Goyaz. » 504.7296				
Contador da do Espírito Santo..... » 100.7000				
2 1.ºs Escripturarios da do Rio de Janeiro.. » 993.7817				
5 2.ºs ditos idem.... » 3.651.7616				
1 3.º dito idem.... » 600.7000				
	6.673.7533	100.7000	6.573.7533	
RIO DE JANEIRO.				
Inspector..... Ord. 3.000.7000				
Contador..... » 2.400.7000				
Fiscal..... » 1.399.7992				
<i>Secretaria.</i>				
Official maior..... Ord. 999.7996				
2 Officiaes..... » 1.599.7984				
2 Amanuenses..... » 1.196.7778				
<i>Contadoria.</i>				
Official maior..... Ord. 1.399.7992				
3 1.ºs Escripturarios.. » 2.139.7699				
2 2.ºs ditos..... » 1.148.7375				
3 3.ºs ditos..... » 1.788.7712				
<i>Thesouraria.</i>				
Thesoureiro..... Ord. 999.7996				
Fiel..... » 793.7591				
Porteiro..... » 600.7000				
2 Continuos..... » 733.7987				
<i>Expediente.</i>				
Papel, livros, pennas, &c. 1.077.7370				
2 Serventes..... Jorn. 240.7000				
Aluguel da casa..... 800.7000				
	22.318.7472	22.318.7472	
ESPIRITO SANTO.				
Inspector..... Ord. 690.7269				
Contador..... » 600.7000				
Procurador Fiscal.... » 499.7992				
<i>Secretaria.</i>				
Official maior..... Ord. 395.7000				

		PAGO.			RESTO A PAGAR DO EXERCICIO.
		Total.	Exercicios findos.	Exercicio corrente.	
Official. Ordenado.	300 7000				
<i>Contadoria.</i>					
1.º Escripturario servindo de Official maior. . Ordenado.	499 7992				
2.º dito.	300 7000				
3.º dito. »	4 7999				
<i>Thesouraria.</i>					
Thesoureiro Ordenado.	498 7333				
Fiel. »	249 7996				
Porteiro. »	250 7000				
Continuo. »	37 7500				
<i>Expediente.</i>					
Papel, pennas, &c.	182 7692	4.508 7773		4.508 7773	
BAHIA.					
Inspector Ordenado.	2.400 7000				
Contador »	1.739 7776				
Procurador Fiscal. »	1.209 7675				
<i>Secretaria.</i>					
Official maior Ordenado.	1.000 7000				
3 Officiaes. »	2.100 7000				
3 Amanuenses. »	1.500 7000				
<i>Contadoria.</i>					
Official maior. Ordenado.	952 7588				
4 1.ºs Escripturarios. »	3.150 7000				
6 2.ºs ditos. »	4.200 7000				
6 3.ºs ditos. »	3.000 7000				
<i>Thesouraria.</i>					
Thesoureiro Ordenado.	1.600 7000				
2 Fieis. »	1.200 7000				
Thesoureiro dosor- denados. »	187 7096				
Porteiro. »	500 7000				
Cartorario. »	300 7000				
3 Continuos. »	900 7000				
Solicitador »	600 7000				
<i>Expediente.</i>					
Papel, livros, &c.	2.056 7651				
Impressão da correspondencia da Thesouraria.	320 7000				
Serventes. Jornal.	1.068 7800				
		29.984 7586		29.984 7586	401 7903

	PAGO.			RESTO A PAGAR DO EXERCICIO.
	Total.	Exercicios findos.	Exercicio corrente.	
SERGIPE.				
Inspector Ordenado.	417.7202			
Contador »	600.7000			
Procurador Fiscal. »	485.7107			
<i>Secretaria.</i>				
Official maior Ordenado.	450.7000			
Official »	300.7000			
2 Amanuenses »	232.7789			
<i>Contadoria.</i>				
Official maior Ordenado.	599.7385			
1.º Escripturario. »	399.7997			
2.º dito »	259.7535			
2 3.ºs ditos »	340.7549			
<i>Thesouraria.</i>				
Thesoureiro Ordenado.	600.7000			
Fiel »	249.7996			
Porteiro »	249.7496			
2 Continuos »	150.7000			
<i>Expediente.</i>				
Papel, livros, pennas, &c. .	402.7492			
Aluguel da casa	96.7000			
Impressão das ordens do The- souro, e actos da Thesou- raria	312.7320			
Serventes Jornal . .	115.7480			
	6.260.7358			
		99.7393		
			6.160.7965	
ALAGOAS.				
Inspector Ordenado.	1.048.7775			
Contador »	799.7994			
Procurador Fiscal. »	649.7994			
Dito interino »	154.7588			
<i>Secretaria.</i>				
Official maior Ordenado.	525.7667			
Official »	166.7930			
<i>Contadoria.</i>				
Official maior Ordenado.	694.7496			
<i>Thesouraria.</i>				
Thesoureiro Ordenado.	799.7980			
Porteiro »	300.7000			
2 Continuos servindo hum de Solicitador . . Ordenado.	399.7202			

		PAGO.			RESTO A PAGAR DO EXERCICIO.
		Total.	Exercicios findos.	Exercicio corrente.	
<i>Expediente.</i>					
Aluguel da casa.....	400,000				
Papel, pennas, &c., inclusive sellos dos autos das execuções da Fazenda...	591,870				
		6.531,496	6.531,496	121,112
PERNAMBUCO.					
Inspector..... Ordenado.	2.400,000				
Contador..... »	1.599,998				
Fiscal..... »	1.190,000				
<i>Secretaria.</i>					
Official maior... Ordenado.	997,223				
2 Officiaes..... »	1.396,112				
2 Amanuenses... »	1.015,279				
<i>Contadoria.</i>					
Official maior... Ordenado.	1.200,000				
4 1. ^{os} Escripturarios. »	3.600,000				
6 2. ^{os} ditos..... »	4.200,000				
4 3. ^{os} ditos..... »	2.600,000				
<i>Thesouraria.</i>					
Thesoureiro..... Ordenado.	1.600,000				
Fiel..... »	600,000				
Thesoureiro dos ordenados..... »	600,000				
Cartorario..... »	300,000				
Porteiro..... »	500,000				
2 Contínuos..... »	596,666				
<i>Expediente.</i>					
Papel, livros, pennas, &c.	2.839,578				
Serventes.....	1.161,600				
		27.796,456	15,279	27.781,177	
PARAHIBA.					
Inspector..... Ordenado.	897,219				
Contador..... »	799,992				
Fiscal..... »	706,030				
<i>Secretaria.</i>					
Official maior... Ordenado.	549,996				
Official..... »	349,992				
Amanuense..... »	249,996				
<i>Contadoria.</i>					
Official maior... Ordenado.	595,860				
1. ^o Escripturario. »	499,992				

		PAGO.			RESTO A PAGAR DO EXERCICIO.
		Total.	Exercicios findos.	Exercicio corrente.	
2 2. ^{os} Escripturarios. Ordenado.	649	7985			
3 3. ^{os} ditos..... »	726	028			
<i>Thesouraria.</i>					
Thesoureiro..... Ordenado.	799	992			
Fiel..... »	300	000			
Porteiro..... »	300	000			
Continuo..... »	195	287			
<i>Expediente.</i>					
Papel, pennas, livros, &c.	793	609			
Continuo extranum. ^o Jornal.	216	000			
2 Serventes..... »	268	600			
	8.897	578		8.897	578
RIO GRANDE DO NORTE.					
Inspector..... Ordenado.	799	994			
Contador..... »	493	333			
Fiscal..... »	499	992			
<i>Secretaria.</i>					
Official maior.... Ordenado.	450	000			
Official..... »	300	000			
Amanuense..... »	199	994			
<i>Contadoria.</i>					
Official maior.... Ordenado.	499	994			
1. ^o Escripturario. »	399	996			
2. ^o dito..... »	300	000			
2 3. ^{os} ditos..... »	293	001			
<i>Thesouraria.</i>					
Thesoureiro..... Ordenado.	600	000			
Fiel..... »	226	474			
Porteiro..... »	249	997			
Continuo..... »	150	000			
<i>Expediente.</i>					
Papel, livros, pennas, &c.	226	416			
	5.689	191		5.689	191
CEARÁ.					
Inspector..... Ordenado.	1.200	000			
Contador..... »	799	988			
Fiscal..... »	760	360			
<i>Secretaria.</i>					
Official maior.... Ordenado.	522	509			
Official..... »	92	851			

		PAGO.			RESTO A PAGAR DO EXERCICIO.
		Total.	Exercicios findos.	Exercicio corrente.	
<i>Contadoria.</i>					
Official maior . . . Ordenado.	570	369			
1.º Escripturario. »	368	496			
2 2.º ditos. »	394	303			
3.º dito. »	124	712			
<i>Thesouraria.</i>					
Thesoureiro Ordenado.	799	995			
Fiel »	300	000			
Porteiro. »	300	000			
Continuo »	199	994			
<i>Expediente.</i>					
Papel, livros, pennas, &c..	543	380			
Servente. Jornal	223	600			
			7.200	557	
PIAUIH.					
Inspector Ordenado.	799	992			
Contador »	600	000			
Fiscal. »	411	104			
<i>Secretaria.</i>					
Official maior . . . Ordenado.	450	000			
Official. »	125	000			
Amantuense »	199	992			
<i>Contadoria.</i>					
Official maior . . . Ordenado.	499	992			
1.º Escripturario. »	399	996			
2.º dito »	300	000			
2 3.º ditos. »	233	323			
<i>Thesouraria.</i>					
Thesoureiro. . . . Ordenados.	486	666			
Fiel »	249	996			
Porteiro. »	249	996			
Continuo. »	150	000			
<i>Expediente.</i>					
Papel, livros, pennas, &c.	447	440			
Servente. Jornal.	44	952			
Reparo na casa.	4	000			
			5.652	449	
MARANHÃO.					
Inspector Ordenado.	2.400	000			
Contador »	1.600	000			
Fiscal. »	1.200	000			
<i>Secretaria.</i>					
Official maior . . . Ordenado.	1.000	000			
					24
					868

	PAGO.			RESTO A PAGAR DO EXERCICIO.
	Total.	Exercicios fndos.	Exercicio corrente.	
Officiaes Ordenado.	1.391	7532		
Amanuenses »	1.000	7000		
<i>Contadoria.</i>				
Official maior Ordenado.	1.200	7000		
1. ^{os} Escripturarios. »	2.700	7000		
2. ^{os} ditos »	2.800	7000		
3. ^{os} ditos »	1.330	7022		
<i>Thesouraria.</i>				
Thesoureiro Ordenado.	1.600	7000		
Fieis »	1.200	7000		
Thesoureiro dos or-				
denados »	600	7000		
Cartorario »	267	7217		
Porteiro »	500	7000		
Continuos »	600	7000		
<i>Expediente.</i>				
Papel, pennas, livros, &c.	864	7239		
Serventes Jornal..	402	7355		
	22.655	7365	22.655	7365
PARÁ.				
Inspector Ordenado.	1.699	7542		
Contador »	1.140	7000		
Fiscal »	753	7329		
<i>Secretaria.</i>				
Official maior Ordenado.	641	7666		
Official »	320	7833		
Amanuense »	362	7000		
<i>Contadoria.</i>				
Official maior Ordenado.	721	7850		
1. ^{os} Escripturarios. »	1.236	7406		
2. ^{os} ditos »	1.613	7145		
3. ^{os} ditos »	250	7833		
<i>Thesouraria.</i>				
Thesoureiro Ordenado.	1.200	7000		
Fieis »	800	7000		
Porteiro »	399	7998		
Continuos »	500	7000		
<i>Expediente.</i>				
Papel, livros, pennas, &c.	782	7360		
	12.421	7968	12.421	7968
SÃO PAULO.				
Inspector Ordenado.	2.082	7790		

		PAGO.			RESTO A PAGAR DO XERCICIO.
		Total.	Exercicios fundos..	Exercicio corrente.	
Contador Ordenado.	1.200	7000			
Fiscal »	800	7000			
<i>Secretaria.</i>					
Official maior Ordenado.	700	7000			
Official »	500	7000			
2 Amanuenses »	530	7833			
<i>Contadoria.</i>					
Official maior Ordenado.	799	7998			
2 1. ^{os} Escrip- turos »	842	7501			
4 2. ^{os} ditos »	1.956	7303			
2 3. ^{os} ditos »	525	7502			
<i>Thesouraria.</i>					
Thesoureiro Ordenado.	1.200	7000			
Fiel »	388	7169			
Cartorario »	250	7000			
Porteiro »	399	7999			
2 Continuos »	507	7390			
<i>Expediente.</i>					
Papel, livros, pennas, &c.	1.190	7680			
			13.874	7165	13.874
					7165
SANTA CATHARINA.					
Inspector Ordenado.	1.200	7000			
Contador »	666	7660			
Fiscal »	803	7470			
<i>Secretaria.</i>					
Official maior Ordenado.	550	7000			
Official »	350	7000			
<i>Contadoria.</i>					
Official maior Ordenado.	650	7000			
1. ^o Escrip- turario »	254	7660			
2. ^{os} ditos »	700	7000			
3. ^{os} ditos »	163	7190			
<i>Thesouraria.</i>					
Thesoureiro Ordenado.	800	7000			
Fiel »	300	7000			
Porteiro »	300	7000			
Continuo »	200	7000			
<i>Expediente.</i>					
Aluguel da casa	200	7000			

		PAGO.			RESTO A PAGAR DO EXERCICIO.
		Total.	Exercicios findos.	Exercicio corrente.	
Asseio da mesma.....	22	7920			
Costeio de 2 lampiões.....	219	7720			
Papel, livros, pennas, &c..	558	7600			
		7.939	7220	7.939	7220
SÃO PEDRO DO SUL.					
Inspector.....	Ord.	1.999	7992		
Contador.....	»	1.200	7000		
Fiscal.....	»	799	7992		
<i>Secretaria.</i>					
Official maior.....	Ord.	699	7996		
2 Officiaes.....	»	999	7984		
2 Amanuenses.....	»	600	7000		
<i>Contadoria.</i>					
Official maior.....	Ord.	799	7992		
3 1. ^{os} Escripturarios..	»	1.949	7976		
3 2. ^{os} ditos.....	»	1.499	7976		
3 3. ^{os} ditos.....	»	900	7000		
<i>Thesouraria.</i>					
Thesoureiro.....	Ord.	1.200	7000		
2 Fieis.....	»	799	7993		
Thesoureiro dos Or-					
denados.....	»	600	7000		
Cartorario.....	»	249	7996		
Porteiro.....	»	399	7996		
2 Continuos.....	»	499	7992		
Solicitador da Fazenda. Grat.		240	7000		
<i>Expediente.</i>					
Papel, livros, pennas, &c..		1.594	7820		
Aluguel da casa.....		960	7000		
		17.994	7705	17.994	7705
MINAS.					
Inspector.....	Ord.	2.000	7000		
Contador.....	»	1.200	7000		
Fiscal.....	»	788	7882		
<i>Secretaria.</i>					
Official maior.....	Ord.	699	7996		
2 Officiaes.....	»	990	7906		
2 Amanuenses.....	»	539	7166		
<i>Contadoria.</i>					
Official maior.....	Ord.	559	7994		
4 1. ^{os} Escripturarios..	Ord.	2.020	7580		
6 2. ^{os} ditos.....	»	2.978	7563		
4 3. ^{os} ditos.....	»	1.170	7832		
<i>Thesouraria.</i>					
Thesoureiro.....	Ord.	1.200	7000		

		PAGO.			RESTO A PAGAR DO EXERCICIO.
		Total.	Exercicios findos.	Exercicio corrente.	
2 Fieis	Ord.	474	444		
Cartorario	»	246	523		
Porteiro	»	395	552		
2 Continuos	»	599	992		
<i>Expediente.</i>					
Jornal de 2 pedestres e 1 ser- vente		410	160		
Papel, livros, pennas, &c..		611	935		
GOVAZ.		16.787	525	16.787	525
Inspector	Ord.	403	055		
Contador	»	376	248		
Fiscal	»	506	941		
<i>Secretaria.</i>					
Official maior	Ord.	450	000		
Official	»	300	000		
Amanuense	»	183	331		
<i>Contadoria.</i>					
Official maior	Ord.	250	000		
1.º Escripturario	»	225	555		
2.º dito	»	274	027		
3.º ditos	»	361	106		
<i>Thesouraria.</i>					
Thesoureiro	Ord.	515	971		
Fiel	»	250	000		
Porteiro	»	229	165		
Continuo	»	150	000		
<i>Expediente.</i>					
Papel, livros, pennas, &c..		441	480		
Servente	Jorn.	39	600		
MATO GROSSO.		4.956	479	21	440
Inspector	Ord.	800	000		
Contador	»	600	000		
Fiscal	»	500	000		
<i>Secretaria.</i>					
Official maior	Ord.	450	000		
Official	»	300	000		
Amanuense	»	200	000		
<i>Contadoria.</i>					
Official maior	Ord.	500	000		
1.º Escripturario	»	400	000		
2.º dito	»	300	000		
2 3.º ditos	»	400	000		
		4.935	039	612	217

	PAGO.			RESTO A PAGAR DO EXERCICIO.
	Total.	Exercicios findos.	Exercicio corrente.	
<i>Thesouraria.</i>				
Thesoureiro Ord.	600.000			
Fiel »	250.000			
Porteiro »	250.000			
Continuo »	150.000			
Ordenado adiantado a alguns empregados	625.000			
<i>Expediente.</i>				
Papel, livros, pennas, &c.	657.060			
	6.982.060		6.982.060	
	235.124.936	236.112	234.888.824	1.160.000

TABELLA N.º 400.

§ 41 DO ARTIGO 7.º DA LEI.

Alfandegas.

MUNICIPIO DA CÔRTE.

Inspector Ord..	1.999.991
	Porc.. 2.789.439
Escrivão Ord..	1.599.995
	Porc.. 2.231.551
4 1.ºs Escripturarios. Ord..	1.800.291
	Porc.. 1.931.012
4 2.ºs ditos Ord..	2.801.558
	Porc.. 3.265.011
12 Amanuenses Ord..	4.853.284
	Porc.. 5.016.284
6 ditos Praticantes . . Ord..	1.142.896
Thesoureiro »	1.500.000
	Porc.. 2.092.080
Guarda môr Ord..	1.599.996
	Porc.. 2.231.552
Ajudante do dito . . . Ord..	797.841
	Porc.. 1.111.748
Escrivão da descargã.. Ord..	1.500.000
	Porc.. 2.092.080
2 Ajudantes do dito. Ord..	1.399.992
	Porc.. 1.952.608
4 Feitores Ord..	5.999.976
	Porc.. 9.205.152
6 Conferentes Ord..	5.989.127
	Porc.. 9.185.666
6 Ajudantes dos ditos.. Ord..	2.399.976
	Porc.. 2.510.496
Stereometra Ord..	999.996
	Porc.. 1.534.192
Ajudante do dito . . . Ord..	600.000
	Porc.. 697.360
Porteiro Ord..	699.996
	Porc.. 836.832
3 Continuos Ord..	900.000
2 Correios »	600.000
71 Guardas externos.. »	26.465.909
Ditos Grat..	2.010.560

		PAGO.			RESTO A PAGAR DO EXERCICIO.			
		Total.	Exercicios findos.	Exercicio corrente.				
19 Guardas internos. Ord..	5.504	165						
Ditos..... Grat..	1.047	226						
Capatazias.....	42.526	672						
<i>Barcas de vigia do Ancoradouro.</i>								
6 Mestres..... Soldada.	945	000						
16 1. ^{os} marin.... »	1.820	000						
74 2. ^{os} ditos.... »	6.161	104						
Fornecimento, fabrico, e outras despezas com as barcas e escaleres.....	12.162	426						
Reposição á Repartição da Marinha pela despeza com as barcas, e escaleres...	4.325	575						
<i>Escaleres do serviço.</i>								
3 Patrões.... Soldada.	1.091	000						
18 Remadores... »	5.260	000						
<i>Expediente.</i>								
Papel, pennas, e outras despezas.....	2.799	893						
<i>Alfandega do Ceará.</i>								
Ex-Inspector..... Ord..	212	186						
<i>Alfandega do Rio Grande do Sul.</i>								
Escrivão de entrada e des- carga..... Ord..	500	000						
1. ^o Escripturnario.. »	400	000						
<i>Alfandega do Pará.</i>								
Amanuense..... Ord..	37	500						
	201.187	194	212	186	200.975	008	47	284
RIO DE JANEIRO.								
<i>Alfandega do Rio Grande do Sul.</i>								
1. ^o Escripturnario addido á Thesouraria desta Provincia..... Ord..	499	655						
Porc..	92	512						
	592	167			592	167		
ESPIRITO SANTO.								
Inspector..... Ord..	499	992						
Porc..	98	153						
Escrivão..... Ord..	399	996						
Porc..	170	146						

			PAGO.			RESTO A PAGAR DO EXERCICIO.
			Total.	Exercicios findos.	Exercicio corrente.	
Escriturario.	Ord..	300,7050				
	Porc..	122,7960				
Guarda que servio de Escriturario.	»	82,7282				
Porteiro.	Ord..	199,7992				
	Porc..	170,7146				
4 Guardas.	Ord..	799,7968				
Ditos supranumer. ^{os}	»	27,7360				
Aos ditos quando em- barcados.	Grat..	69,7760				
Correio.	Ord..	150,7000				
<i>Expediente.</i>						
Papel, pennas, &c.		97,7270				
4 remadores do escaler.	Soldada.	463,7000				
Concerto do dito.		19,7280				
Aluguel da casa.		100,7000				
			3.770,7310	3.770,7310	
BAHIA.						
Inspector.	Ord..	1.500,7000				
	Porc..	1.199,7593				
Escrivão.	Ord..	1.099,7992				
	Porc..	856,7346				
Thesoureiro.	Ord..	1.099,7992				
	Porc..	879,7699				
3 1. ^{os} Escriturarios.	Ord..	1.795,7454				
	Porc..	1.436,7951				
5 2. ^{os} ditos.	Ord..	2.428,7781				
	Porc..	2.015,7008				
9 Amanuenses.	Ord..	3.024,7190				
	Porc..	2.377,7958				
Guarda mor.	Ord..	1.099,7992				
	Porc..	879,7695				
Ajudante.	Ord..	699,7996				
	Porc..	479,7833				
Escrivão da descarga.	Ord..	796,7961				
	Porc..	638,7018				
Ajudante.	Ord..	600,7000				
	Porc..	479,7833				
8 Feitores conferent.	Ord..	5.597,7316				
	Porc..	4.452,7891				
4 Ajudantes.	Ord..	1.200,7000				
	Porc..	959,7612				
Stereometra.	Ord..	699,7996				
	Porc..	559,7806				
Ajudante.	Ord..	499,7992				
	Porc..	399,7859				
Porteiro.	Ord..	600,7000				
	Porc..	479,7833				
62 Guardas.	Ord..	23.447,7581				
A 30 ditos quando embarcados.	Grat..	964,7800				
3 Continuos.	Ord..	684,7863				
2 Correios.	»	358,7333				
Capatazias.		8.293,7188				

		PAGO.			RESTO A PAGAR DO EXERCICIO.
		Total.	Exercicios findos.	Exercicio corrente.	
<i>Barcas de vigia e escaleres do ancoradouro.</i>					
Commandante das barcas... Sold..	592,778				
2 Mestres	401,7800				
26 Marinheiros.....	5.481,7400				
Patrão dos escaleres.....	267,7200				
16 Remadores	3.556,7200				
Sellador das escotilhas.....	474,7666				
Concerto das barcas, escaleres, e fabrico de hum.....	7.090,7850				
<i>Expediente.</i>					
Papel, livros, &c.....	1.349,7048				
SERGIPE.					
Inspector.....	Ord... 499,7992				
	Porc... 702,7682				
Escrivão.....	Ord... 399,7996				
	Porc... 702,7682				
Thesoureiro.....	Ord... 399,7996				
	Porc... 351,7341				
1.º Escripturnario.....	Ord... 300,7000				
	Porc... 702,7682				
2.º dito.....	Ord... 300,7000				
	Porc... 351,7341				
Amanuense	Ord... 194,7583				
	Porc... 351,7341				
Feitor.....	Ord... 399,7996				
	Porc... 351,7341				
Porteiro	Ord... 300,7000				
	Porc... 351,7341				
Correio	Ord... 147,7978				
7 Guardas.....	" 2.241,7199				
Aos ditos quando embarcados. Grat..	231,7680				
Capatazias.....	389,7255				
<i>Expediente.</i>					
Patrão e remadores do escaler.....	Sold.. 1.374,7000				
Serventes.....	Jornal. 214,7678				
Papel, livros, pennas, &c.....	1.297,7299				
ALAGOAS.					
Inspector.....	Ord... 699,7996				
	Porc... 928,7593				
Escrivão.....	Ord... 499,7992				
	Porc... 928,7593				
1.º Escripturnario.....	Ord... 300,7000				
	Porc... 928,7593				
2.º dito.....	Ord... 286,7047				
	Porc... 460,7308				
Amanuense	Ord... 196,7046				
	Porc... 458,7157				
Thesoureiro	Ord... 399,7996				
	Porc... 928,7593				
Guarda mór	Ord... 399,7996				
	Porc... 928,7593				
Escrivão da descarga.....	Ord... 399,7996				
	Porc... 464,7296				
Feitor.....	Ord... 396,7663				
	Porc... 463,7931				
Ajudante.....	Ord... 186,7384				
	Porc... 456,7543				
Porteiro e Administrador das capatazias.....	Ord... 300,7000				
	Porc... 538,7335				
		93.800,7304	29.515,7126	64.285,7178	
		12.555,7403		12.555,7403	1.266,7330

			PAGO.			RESTO A PAGAR DO EXERCICIO.
			Total.	Exercicios findos.	Exercicio corrente.	
Guardas	Ord...	1.898,7722				
Aos mesmos quando embar-						
cados	Grat..	217,7920				
Correio	Ord...	150,7000				
Capatazias		3.601,7807				
<i>Expediente.</i>						
Remadores do escaler		1.122,7500				
Concerto do dito		163,7520				
Papel, pennas, &c.		836,7977				
			19.541,7097	19.541,7097		
PERNAMBUCO.						
Inspector	Ord...	1.500,7000				
	Porc..	1.723,7981				
Escrivão	Ord...	1.099,7992				
	Porc..	1.264,7249				
3 1. ^o Escripturarios	Ord...	1.809,7000				
	Porc..	2.068,7776				
4 2. ^o ditos	Ord...	1.999,7968				
	Porc..	2.298,7644				
6 Amanuenses	Ord...	1.800,7000				
	Porc..	2.068,7776				
Thesoureiro	Ord...	1.099,7992				
	Porc..	1.264,7249				
Guarda mór	Ord...	1.099,7992				
	Porc..	1.264,7249				
Ajudante	Ord...	699,7996				
	Porc..	689,7592				
Escrivão da descarga	Ord...	799,7992				
	Porc..	919,7459				
Ajudante	Ord...	600,7000				
	Porc..	689,7592				
7 Feitores	Ord...	4.899,7972				
	Porc..	5.631,7654				
2 Ajudantes	Ord...	600,7000				
	Porc..	689,7592				
Stereometra	Ord...	699,7996				
	Porc..	804,7522				
Ajudante	Ord...	499,7992				
	Porc..	574,7661				
Porteiro	Ord...	600,7000				
	Porc..	689,7592				
50 Guardas	Ord...	19.885,7264				
Aos mesmos quando embar-						
cados	Grat..	1.168,7640				
2 ditos addidos	Ord...	399,7984				
Continuo	"	300,7000				
Correio	"	300,7000				
Capatazias	"	20.481,7178				
<i>Barcas de vigia e escaleres do ancoradouro.</i>						
Marinheiros	Sold..	7.228,7000				
Fornecimento de generos		2.458,7986				
Compra de huma sumaca para ser-						
vir de barca de vigia		2.500,7000				
Dita de escaleres		288,7800				
Concerto das barcas e escaleres		694,7430				
<i>Expediente.</i>						
Papel, pennas, livros, &c.		2.108,7254				
Compra de hum guindaste		241,7040				
			100.496,7056	100.496,7056		

PARAHIBA.	PAGO.			RESTO A PAGAR DO EXERCICIO.
	Total.	Exercicios findos.	Exercicio corrente.	
Inspector..... Ord...	799,7991			
Escrivão..... "	599,7999			
1.º Escripturnario..... "	339,7781			
2 2.ºs ditos..... "	519,7354			
2 Amanuenses..... "	600,7000			
Thesoureiro..... "	600,7000			
Guarda mór..... "	599,7998			
Escrivão da descarga..... "	399,7996			
2 Feitores..... "	799,7992			
Ajudante..... "	300,7000			
Porteiro..... "	300,7000			
Porcentagem..... "	2.645,7504			
Guardas..... Ord...	3.472,7928			
Aos mesmos quando embarc.. Grat..	36,7160			
Continuo e Correio..... Ord...	142,7083			
Capatazias.....	3.000,7000			
<i>Expediente.</i>				
Papel, pennas, &c.....	279,7315			
Patrão e remadores do escaler Sold..	289,7360			
Concerto do dito.....	48,7660			
	15.773,7121		15.773,7121	
RIO GRANDE DO NORTE.				
Inspector..... Ord...	499,7994			
Escrivão..... "	399,7997			
Escripturnario..... "	263,7449			
Porteiro..... "	181,7174			
Porcentagem..... "	124,7066			
3 Guardas..... "	612,7964			
A hum dito quando embarc. Crat...	4,7480			
Correio..... Ord...	150,7000			
Capatazias.....	31,7780			
<i>Expediente.</i>				
Papel, livros, pennas, &c.....	102,7300			
Remadores do escaler..... Sold..	25,7320			
Aluguel da casa.....	120,7000			
	2.515,7524	12,7984	2.502,7540	
GEARÁ.				
<i>Capital.</i>				
Inspector..... Ord...	768,7716			
Porc..	331,7168			
Escrivão..... Ord...	600,7000			
Porc..	258,7078			
Thesoureiro..... Ord...	577,7259			
Porc..	146,7186			
1.º Escripturnario..... Ord...	33,7332			
Porc..	12,7936			
2 2.ºs ditos..... Ord...	510,7476			
Porc..	299,7715			
3 Amanuenses..... Ord...	770,7678			
Porc..	250,7067			
Guarda mór..... Ord...	600,7000			
Porc..	172,7056			
Escrivão da descarga..... Ord...	399,7996			
Porc..	258,7084			
2 Feitores..... Ord...	799,7992			
Porc..	516,7168			
Ajudante..... Ord...	300,7000			
Porc..	86,7028			
Porteiro..... Ord...	299,7313			
Porc..	86,7027			

			PAGO.			RESTO A PAGAR DO EXERCICIO.
			Total.	Exercicios findos.	Exercicio corrente.	
Guardas	Ord...	1.973,75439				
Aos mesmos quando embar-						
cados	Grat..	20,75480				
Correio	Ord...	150,75000				
Capatazias		1.766,75665				
<i>Expediente.</i>						
Papel, livros, pennas, &c.....		440,75000				
Compra de hum relógio de parede.		143,75865				
Servente.....	Jornal.	204,75160				
Compra e concerto de hum escaler.		133,75440				
Patrão e remadores do dito. Sold..		96,75640				
Com o embarque e desembarque dos						
empregados na visita das embar-		159,75930				
cações.....						
		13.182,75894				
<i>Aracaty.</i>						
Inspector	Ord...	493,75371				
	Porc..	293,75660				
Escrivão	Ord...	395,75974				
	Porc..	293,75562				
Thesoureiro.....	Ord...	359,75630				
	Porc..	145,75085				
1.º Escripturario	Ord...	300,75000				
	Porc..	293,75560				
2.º dito	Ord...	288,75629				
	Porc..	146,75791				
Amanuense	Ord...	200,75000				
	Porc..	146,75791				
Feitor.....	Ord...	399,75999				
	Porc..	146,75791				
Porteiro.....	Ord...	300,75000				
	Porc..	146,75791				
Guardas	Ord...	1.385,75023				
Aos mesmos quando embar-						
cados.....	Grat..	45,75440				
Correio	Ord...	110,75493				
Capatazias		3.000,75000				
<i>Expediente.</i>						
Papel, livros, pennas, &c.....		316,75320				
Servente.....	Jornal.	19,75842				
			22.410,75646	29,75161	22.381,75485	
<i>MARANHÃO.</i>						
Inspector	Ord...	1.000,75000				
	Porc..	1.243,75446				
Escrivão	Ord...	800,75000				
	Porc..	870,75407				
1.º Escripturarios.....	Ord...	1.500,75000				
	Porc..	1.865,75151				
2.º ditos	Ord...	1.600,75000				
	Porc..	1.989,75504				
Amanuenses.....	Ord...	1.787,75411				
	Porc..	2.223,75894				
Thesoureiro.....	Ord...	700,75000				
	Porc..	870,75411				
Guarda mór.....	Ord...	700,75000				
	Porc..	870,75411				
Escrivão da descarga.....	Ord..	600,75000				
	Porc..	746,75070				
Feitores	Ord...	3.600,75000				
	Porc..	3.730,75350				
Ajudantes.....	Ord...	885,75869				
	Porc..	1.111,75269				

			PAGO.			RESTO A PAGAR DO EXERCICIO.
			Total.	Exercicios findos.	Exercicio corrente.	
Stereometra.....	Ord...	600,7000				
	Porc...	621,7725				
Porteiro.....	Ord...	500,7000				
	Porc...	621,7717				
Guardas.....	Ord...	13.463,7762				
Aos mesmos quando embar-						
cados.....	Grat..	1.089,7280				
Continuo.....	Ord...	263,7709				
Correio.....	"	289,7166				
Capatazias.....	"	6.988,7344				
<i>Barcas de vigia e escaleres do ancoradouro.</i>						
Patrões.....	Sold..	360,7000				
Remadores.....	"	11.329,7607				
Reparos.....		655,7833				
Costeio.....		1.151,7190				
<i>Expediente.</i>						
Papel, livros, pennas, &c.....		1.150,7164				
Serventes.....	Jornal.	308,7168				
PARÁ.			68.086,7858		68.086,7858	
Inspector.....	Ord...	799,7992				
	Porc...	1.060,7956				
Escrivão.....	Ord...	600,7000				
	Porc...	795,7715				
1.ºs Escripturnarios.....	Ord...	799,7992				
	Porc...	1.060,7953				
2.ºs ditos.....	Ord..	900,7000				
	Porc...	1.193,7615				
Amanuenses.....	Ord...	1.200,7000				
	Porc...	1.060,7684				
Thesoureiro.....	Ord...	499,7992				
	Porc...	663,7095				
Guarda mór.....	Ord...	499,7992				
	Porc...	663,7095				
Escrivão da descarga.....	Ord...	499,7992				
	Porc...	663,7095				
Feitores.....	Ord...	2.499,7951				
	Porc...	2.652,7352				
Ajudantes.....	Ord...	572,7580				
	Porc...	530,7472				
Stereometra.....	Ord...	499,7992				
	Porc...	530,7472				
Porteiro.....	Ord...	399,7996				
	Porc...	530,7472				
Guardas.....	Ord...	7.673,7897				
Aos mesmos quando embar-						
cados.....	Grat..	761,7920				
Correio.....	Ord...	199,7992				
Capatazias.....		7.500,7000				
<i>Barcas de vigia e escaleres do ancoradouro.</i>						
Piloto e marinheiros.....	Sold.	711,7106				
Patrão e remadores.....	"	2.507,7970				
Costeio.....		1.345,7512				
Compra de huma barca.....		10.000,7000				
Dita de hum escaler.....		300,7000				
<i>Expediente.</i>						
Papel, livros, penas, &c.....		696,7100				

		PAGO.			RESTO A PAGAR DO EXERCICIO.
		Total.	Exercicios findos.	Exercicio corrente.	
Aluguel de huma casa para confe- rencias.....	218,7500				
Gratificação ao Guarda mór e alguns guardas por diligencias a que forão.	54,7600				
		53.146,7552	53.146,7552	
S. PAULO.					
<i>Santos.</i>					
Inspector.....	Ord... 799,7992				
	Porc.. 1.434,7174				
Escrivão.....	Ord... 600,7000				
	Porc.. 956,7116				
Thesoureiro.....	Ord... 600,7000				
	Porc.. 478,7058				
1.º Escripturario.....	Ord... 399,7996				
	Porc.. 478,7058				
2 2.º ditos.....	Ord... 600,7000				
	Porc.. 956,7116				
2 Amanuenses.....	Ord... 600,7000				
	Porc.. 478,7058				
Guarda mór.....	Ord... 600,7000				
	Porc.. 478,7058				
Escrivão da descarga.....	Ord... 399,7996				
	Porc.. 717,7087				
2 Feitores.....	Ord... 799,7992				
	Porc.. 1.434,7174				
Ajudante.....	Ord... 300,7000				
	Porc.. 239,7019				
Porteiro.....	Ord... 300,7000				
	Porc.. 239,7029				
12 Guardas.....	Ord... 1.955,7614				
5 ditos supranumerarios.....	414,7080				
Aos mesmos quando embar- cados.....	Grat.. 304,7000				
Correio.....	Ord... 150,7000				
Capatazias.....	834,7402				
<i>Expediente.</i>					
Aluguel de huma casa que serve de armazem.....	102,7400				
Compra de hum guindaste.....	280,7000				
Patrão e remadores do escaler. Sold..	1.909,7160				
Concerto do dito.....	212,7211				
Frete da hum dito vindo de Utatuba para o serviço d'Alfandega.....	8,7000				
Conducção de livros á Thesouraria.	2,7920				
Papel, livros, pennas, &c.....	668,7331				
<i>Paranaguá.</i>					
Inspector.....	Ord... 499,7992				
	Porc.. 715,7488				
Escrivão.....	Ord... 399,7996				
	Porc.. 536,7616				
Escripturario.....	Ord... 300,7000				
	Porc.. 357,7744				
2 Amanuenses.....	Ord... 399,7984				
	Porc.. 178,7864				
Porteiro.....	Ord... 183,7326				
	Porc.. 866,7446				
6 Guardas.....	Ord... 1.077,7109				
2 ditos supranumerarios.....	192,7000				
Aos mesmos quando embar- cados.....	Grat.. 275,7840				
Capatazias.....	434,7953				

<i>Expediente.</i>		PAGO.			RESTO A PAGAR DO EXERCÍCIO.
		<i>Total.</i>	<i>Exercícios findos.</i>	<i>Exercício corrente.</i>	
Compra de hum escaler.....	218,7400				
2 Remadores para o dito... Sold..	254,7400				
Reparos no armazem.....	34,7880				
Papel, livros, pennas, &c.....	178,7396				
SANTA CATHARINA.					
Inspector.....	Ord... 699,7996				
	Porc... 248,7544				
Escrivão.....	Ord... 499,7992				
	Porc... 248,7544				
1.º Escripturnario.....	Ord... 300,7000				
	Porc... 248,7544				
2.º dito.....	Ord... 125,7000				
	Porc... 51,7742				
Amanuense.....	" 72,7530				
Thesoureiro.....	Ord... 399,7996				
	Porc... 248,7544				
Guarda mór.....	Ord... 399,7996				
	Porc... 248,7544				
Escrivão da descarga.....	Ord... 399,7996				
	Porc... 124,7272				
Feitor.....	Ord... 399,7996				
	Porc... 124,7272				
Ajudante.....	Ord... 199,7437				
	Porc... 123,7931				
Porteiro.....	Ord... 300,7000				
	Porc... 124,7272				
3 Guardas.....	Ord... 749,7988				
Aos mesmos quando embar-					
cados.....	Grat.. 102,7080				
8 Guardas extranumerarios.	Ord... 1.052,7480				
Correio.....	" 3,7333				
Capatazias.....	85,7135				
<i>Expediente.</i>					
Papel, livros, pennas, &c.....	171,7130				
Aluguel de armazens.....	120,7800				
Carretos de mercadorias.....	404,7400				
Soldadas ao patrão e remadores do					
escaler.....	358,7700				
Vestuario aos mesmos remadores...	20,7600				
Concerto do escaler e aparelho do					
guindaste.....	35,7588				
S. PEDRO DO SUL.					
Empregados.....	Ord... 32.674,7604				
	Porc... 10.141,7440				
Guardas, gratificação quando					
embarcados.....	3.681,7400				
Ditos extranumerarios.....	Grat.. 7.270,7000				
Capatazias.....	486,7104				
<i>Expediente.</i>					
Barca de vigia.....	9.020,7509				
Tripulação dos escaleres.... Sold..	5.356,7893				
Rações.....	24.284,7420				
Concertos nos escaleres.....	575,7500				
Aluguel de ditos.....	34,7000				
Dito da casa para os ditos.....	30,7000				
Dito da barca de vigia estacionada					
na barra.....	19,7200				
Dito de casas para servirem de ar-					
mazens.....	2.561,7600				
		27.833,7475	687,7570	27.145,7905	
					8.692,7382
					8.692,7382

		PAGO.			RESTO A PAGAR DO EXERCICIO.
		Total.	Exercícios findos.	Exercício corrente.	
Jornal a operarios que trabalharão no serviço da barra.....	68,7040				
Concerto de marcas e ferragens....	119,7490				
Gratificação ao encarregado da vigia e fiscalização do ancoradouro....	960,7000				
Papel, livros, pennas, &c.....	8.832,7070				
		86.015,7270	86.015,7270	
		716.416,7359		685.959,7332	1.313,7614

TABELLA N.º 401.

§ 42 DO ARTIGO 7.º DA LEI.

Consulados.

MUNICIPIO DA CÔRTE.

Administrador.....	Ord...	1.399,7992
	Porc..	1.537,7032
Escrivão.....	Ord...	1.200,7000
	Porc..	1.317,7456
4 1.ºs Escripturarios.....	Ord...	2.398,7360
	Porc..	2.632,7980
8 2.ºs ditos.....	Ord...	3.998,7586
	Porc..	4.389,7868
12 Amanuenses.....	Ord...	4.237,7977
	Porc..	3.495,7322
Thesoureiro.....	Ord...	1.200,7000
	Porc..	1.317,7456
4 Feitores conferentes.....	Ord...	2.400,7000
	Porc..	2.634,7912
2 Arqueadores.....	Ord...	999,7984
	Porc..	1.097,7880
6 Guardas servindo de Agentes nos trapiches.....	Ord...	2.385,7993
	Porc..	1.537,7007
26 Guardas.....	Ord...	9.565,7066
Quando embarcados.....	Diaria.	472,7960
Porteiro.....	Ord...	499,7992
Continuo.....	"	399,7996
Correio.....	"	299,7194
Capatazias.....		10.296,7000

Expediente.

Gratificação a hum Guarda.....		213,7526
Dita a hum addido.....		126,7450
Dita ao commandante da fortaleza do registo.....		104,7294
Papel, pennas e outros artigos.....		2.336,7725

BAHIA.

Administrador.....	Ord...	999,7996
	Porc..	944,7790
Escrivão.....	Ord...	799,7992
	Porc..	755,7680
Thesoureiro.....	Ord...	799,7992
	Porc..	755,7680
2 1.ºs Escripturarios.....	Ord...	965,7262
	Porc..	1.061,7702
3 2.ºs ditos.....	Ord...	931,7989
	Porc..	816,7741
7 Amanuenses.....	Ord...	2.082,7548
	Porc..	1.891,7251
4 Feitores.....	Ord...	2.027,7187
	Porc..	1.925,7252
Arqueador.....	Ord...	399,7996
	Porc..	377,7840

64.496,7008

64.496,7008

15,7360

			PAGO.			RESTO A PAGAR DO EXERCICIO.
			Total.	Exercicios findos.	Exercicio corrente.	
12 Agentes.....	Ord...	4.778,7640				
	Porc..	1.119,7313				
11 Guardas.....	Ord...	4.103,7970				
Porteiro.....	"	499,7992				
Continuo.....	"	1.633,7325				
Correio.....	"	300,7000				
Capatazias.....		969,7760				
<i>Expediente.</i>						
Patrão do escaler.....	Sold..	250,7400				
Remadores.....	"	796,7200				
Costeio.....		153,7670				
Papel, livros, &c.....		858,7773				
			32.999,7941	1.326,7425	31.673,7516	
PERNAMBUCO.						
Administrador.....	Ord...	1.000,7000				
	Porc..	1.004,7042				
Escrivão.....	Ord...	800,7000				
	Porc..	803,7229				
2 1. ^{os} Escripturnarios.....	Ord...	1.000,7000				
	Porc..	1.004,7042				
3 2. ^{os} ditos.....	Ord...	1.200,7000				
	Porc..	1.204,7848				
4 Amanuenses.....	Ord...	1.200,7000				
	Porc..	1.204,7848				
Thesoureiro.....	Ord...	800,7000				
	Porc..	803,7229				
4 Feitores conferentes.....	Ord...	1.991,7398				
	Porc..	2.008,7084				
Arqueador.....	Ord...	400,7000				
	Porc..	401,7616				
Porteiro.....	Ord...	500,7000				
26 Guardas.....	"	8.230,7104				
Continuo.....	"	364,7514				
Correio.....	"	300,7000				
<i>Expediente.</i>						
Patrão e remadores do es- caler.....	Sold..	1.167,7400				
Costeio do dito.....		6,7140				
Papel, livros, &c.....		1.445,7153				
Aluguel da casa.....		1.466,7667				
			30.305,7314	30.305,7314	
			127.801,7263	1.326,7425	126.474,7838	
TABELLA N.º 402.						
§ 13 DO ARTIGO 7.º DA LEI.						
<i>Mesas de Rendas, Recebedorias e Collectorias.</i>						
MUNICIPIO DA CÔRTE.						
<i>Recebedoria.</i>						
Administrador.....	Ord...	1.200,7000				
	Porc..	982,7400				
Escrivão.....	Ord...	799,7992				
	Porc..	785,7920				
1.º Escripturnario.....	Ord...	600,7900				
	Porc..	589,7440				
6 2. ^{as} ditos.....	Ord...	2.987,7855				
	Porc..	2.935,7599				

	PAGO.			RESTO A PAGAR DO EXERCICIO.
	Total.	Exercicios findos.	Exercicio corrente.	
4 Amanuenses..... Ord....	1.599,7984			
Porc....	1.178,7880			
Thesoureiro..... Ord....	799,7992			
Porc....	785,7920			
3 Lançadores..... Ord....	1.499,7976			
Porc....	1.178,7876			
2 Agentes..... Ord....	600,7000			
Porc....	589,7440			
Amanuenses extranumerarios..... Ord....	4.145,7853			
3 Addidos..... ".....	1.029,7711			
Porteiro..... ".....	499,7992			
Sellador..... ".....	399,7996			
Correio..... ".....	300,7000			
<i>Expediente.</i>				
Papel, pennas e outros artigos....	1.052,7310			
Servente..... Jornal.	105,7600			
Impressão de conhecimentos de talões e outras.....	204,7320			
Lançamento das rendas.....	200,7360			
Revisão e inscripção de testamentos.	100,7920			
Guarda das matas da fazenda da Lagôa..... Diaria.	219,7000			
Cobradores externos pela cobrança amigavel..... Porc..	2.971,7508			
Agentes internos pela dita executiva.	625,7337			
Dito por servir de solicitador Grat..	375,7000			
Dito do trapiche da Cidade. Porc..	176,7924			
Vigia do litoral da Cidade... ".....	438,7400			
Empregados na liquidação da divida activa..... Grat..	230,7000			
Lançadores por intervirem nas avaliações..... ".....	399,7984			
Utensilios e despezas miudas.....	38,7180			
<i>Agencia do gado.</i>				
Agente..... Porc....	1.401,7119			
Escrivão..... ".....	1.153,7473			
4 Guardas..... ".....	1.376,7745			
2 Vigias..... ".....	406,7985			
Aluguel da casa.....	399,7996			
Servente..... Jornal.	72,7000			
Expediente.....	45,7940			
<i>Agencia das Freguezias de fóra da Cidade.</i>				
Agente..... Porc....	1.167,7491			
Escrivão..... ".....	778,7332			
Expediente.....	41,7000			
RIO DE JANEIRO.				
<i>Mesas de Rendas e Collectorias.</i>				
Commissão pela cobrança de rendas.....	26.475,7321		26.475,7321	
ESPIRITO SANTO.				
<i>Mesa de Rendas.</i>				
Administradores e Escrivães. Porc....	388,7528			

		PAGO.			RESTO A PAGAR DO EXERCICIO.
		Total.	Exercícios findos.	Exercício corrente.	
<i>Expediente.</i>					
Papel, penas, &c., inclusive aluguel da casa	32.798				
<i>Collectorias.</i>					
Comissão pela cobrança de rendas.	58.7534				
BAHIA.		480.7060	480.7060	
<i>Recebedoria.</i>					
Administrador e Thesoureiro. Porc.	812.7792				
Escrivão	508.7000				
4 Escrip-turarios.....	1.265.7491				
3 Agentes.....	757.7379				
Porteiro.....	202.7848				
Continuo.....	152.7338				
<i>Expediente.</i>					
Papel, livros, &c.....	267.7749				
<i>Collectorias.</i>					
Comissão pela cobrança de rendas.	6.313.7237				
<i>Expediente.</i>					
Livros fornecidos aos Collectores...	59.7980				
SERGIPE.		10.339.7814	10.339.7814	
<i>Mesas de Rendas e Collectorias.</i>					
Comissão pela arrecadação de rendas		983.7780	983.7780	394.7982
ALAGOAS.					
<i>Mesas de Rendas.</i>					
Comissão pela cobrança de rendas.	1.003.7604				
<i>Expediente.</i>					
Aluguel de casas.....	597.7660				
Papel, pennas, &c.....	106.7860				
<i>Collectorias.</i>					
Comissão pela cobrança de rendas.	1.168.7822				
PERNAMBUCO.		2.876.7946	957.7496	1.919.7450	
<i>Mesa de Rendas.</i>					
Administ., Thesoureiro, e Fiel Porc.	2.134.7721				
Escrivão.....	1.138.7479				
2 1.ºs Escrip-turarios.....	1.707.7718				
2 2.ºs ditos.....	1.423.7094				
Agente.....	711.7547				
Porteiro.....	569.7237				
Continuo e sellador.....	421.7326				
<i>Expediente.</i>					
Papel, livros, pennas, &c.....	578.7493				
Serventes.....	189.7040				

		PAGO.			RESTO A PAGAR DO EXERCICIO.
		Total.	Exercicios findos.	Exercicio corrente.	
<i>Collectorias.</i>					
Commissão pela cobrança de rendas.	8.480,7D641	17.354,7D296	5.570,7D619	11.783,7D677	
PARAHIBA.					
<i>Collectorias.</i>					
Commissão pela cobrança de rendas.		484,7D256	251,7D756	232,7D500	
RIO GRANDE DO NORTE.					
<i>Collectorias.</i>					
Commissão pela cobrança de rendas.		840,7D667	671,7D565	169,7D102	92,7D877
CEARA'.					
<i>Collectorias.</i>					
Commissão pela cobrança de rendas.	38,7D916	125,7D716		125,7D716	
Impressão de talões fornecidos aos collectores.	86,7D800				
PIAUHY.					
<i>Recebedorias</i>					
Commissão pela cobrança de rendas.	1.632,7D277				
<i>Collectorias.</i>					
Commissão pela cobrança de rendas.	147,7D992	1.780,7D269		1.780,7D269	
MARANHAO.					
<i>Recebedoria.</i>					
Administrador	Ord. 1.200,7D000				
Escrivão.	" 800,7D000				
2.ªs Escripturarios.	" 1.200,7D000				
Amanuenses.	" 1.000,7D000				
Porteiro.	" 500,7D000				
Guardas.	" 1.600,7D000				
Continuos.	" 400,7D000				
<i>Expediente.</i>					
Papel, pennas, &c.	201,7D688				
Serventes.	Jornal. 235,7D161				
<i>Collectorias.</i>					
Commissão pela cobrança de rendas.	1.171,7D250	8.308,7D099	210,7D044	8.098,7D055	
PARA'.					
<i>Collectorias.</i>					
Commissão pela cobrança de rendas.	1.521,7D449	1.628,7D009	873,7D334	754,7D675	1.245,7D325
Compra de livros.	106,7D560				
S. PAULO.					
<i>Recebedorias e Collectorias.</i>					
Commissão pela cobrança das rendas.		12.547,7D782	2.844,7D768	9.703,7D014	

	PAGO.			RESTO A PAGAR DO EXERCICIO.
	Total.	Exercicios findos.	Exercicio corrente.	
SANTA CATHARINA.				
<i>Mesas de Rendas e Collectorias.</i>				
Commissão pela cobrança de rendas.	1.149,7369			
<i>Expediente.</i>				
Papel, livros, pennas, &c.....	40,7010			
Condução de dinheiro remetido da villa da Graça.....	6,7100			
	1.195,7479		1.195,7479	
S. PEDRO DO SUL.				
<i>Collectorias.</i>				
Commissão pela cobrança de rendas.....	16,7407		16,7407	
MINAS.				
<i>Recebedorias.</i>				
Thesour.º em S. João d'El-Rei Ord.	800,7000			
Escrivão.....	500,7000			
Thesoureiro em Sabará.....	600,7000			
Escrivão.....	400,7000			
Porteiro.....	60,7000			
Thesoureiro no Serro.....	700,7000			
Escrivão.....	400,7000			
Thesoureiro na Campanha....	217,7777			
Escrivão.....	400,7000			
Porteiro.....	250,7000			
Expediente.....	60,7000			
<i>Collectorias.</i>				
Commissão pela cobrança de rendas.	16.648,7059			
GOYAZ.				
<i>Collectorias.</i>				
Commissão pela cobrança de rendas.....	401,7179		401,7179	761,7570
MATO GROSSO.				
<i>Collectorias.</i>				
Commissão pela cobrança de rendas.....	633,7389		633,7389	
	146.978,7055	14.150,7920	132.827,7135	3.156,7977
TABELLA N.º 403.				
§ 14 DO ARTIGO 7.º DA LEI.				
<i>Casa da Moeda.</i>				
MUNICIPIO DA CÔRTE.				
Provedor.....	Ord. 2.000,7000			
Escrivão.....	" 1.000,7000			
2 Escripturnarios.....	" 1.200,7000			
Thesoureiro.....	" 1.200,7000			
2 Fieis da balança.....	" 1.200,7000			
Porteiro.....	" 600,7000			
Continuo.....	" 400,7000			
<i>Officinas.</i>				
Machinista mestre da ferraria. Ord.	469,7263			

	PAGO.			RESTO A PAGAR DO EXERCICIO.
	Total.	Exercicios findos.	Exercicio corrente.	
Ajudante..... Ord.	333,7336			
1.º Abridor..... »	800,7000			
	Grat.	400,7000		
2.º dito..... Ord.	600,7000			
2 Officiaes da abrição.. »	593,7551			
1.º Ensaizador..... »	800,7000			
2.º dito..... »	800,7000			
2 Ajudantes..... »	1.000,7000			
Mestre da fundição.. »	800,7000			
4 Fundidores..... »	2.000,7000			
Fiel das feiras..... »	800,7000			
Ajudante..... »	367,7166			
Guarda cunhos..... »	800,7000			
Cunhador..... »	500,7000			
Ajudante..... »	400,7000			
Officiaes da ferraria.. »	2.037,7800			
Aprendizes..... »	1.088,7140			
Malhadores..... »	533,7500			
Abaixadores..... »	134,7500			
Serventes..... »	443,7200			
Trabalhad. das feiras.. »	1.311,7600			
Aprendizes da abrição e Gravura..... »	434,7500			
Ditos do ensaio..... »	390,7400			
<i>Expediente.</i>				
Papel, livros e outros ar- tigos.....	337,7820			
Jornaes a serventes.....	270,7000			
Diversos objectos de expe- diente para as officinas..	647,7160			
Generos para as ditas.....	1.122,7842			
	27.814,7778		27.814,7778	
 TABELLA N.º 104. § 15 DO ARTIGO 7.º DA LEI. <i>Fundição de Typos.</i> MUNICIPIO DA CÔRTE. Ao Fundidor de typos como indemnisação de todas as vantagens que lhe davão direito os contractos de 10 de Julho de 1837, e 27 de Novem- bro de 1838.....				
	4.571,7428			
Jornal a operarios.....	148,7920			
Expediente.....	4,7000			
Despezas miudas.....	10,7120			
	4.734,7468		4.734,7468	

TABELLA N.º 405.

§ 46 DO ARTIGO 7.º DA LEI.

Almoxarifados existentes.

ALAGOAS.

Almoxarife Ord.	238	7411
Escrivão Grat.	94	7800
Fiel »	233	7600
Suprimento para despesas do Almoxarifado	441	7810
Aluguel da casa	44	7000
Expediente	34	7300

SÃO PAULO.

Capital.

Almoxarife Ord.	300	7000
Escrivão »	100	7000
Fiel »	50	7000

Santos.

Almoxarife Ord.	259	7142
		Grat. 292 7223
Escrivão Ord.	60	7000
		Grat. 40 7000
Fiel Ord.	35	7000
		Grat. 35 7000
Expediente	1	7600

MINAS.

Carpinteiro Ord.	292	7000
Expediente, e diversos ob- jectos	53	7760

TABELLA N.º 406.

§ 47 DO ARTIGO 7.º DA LEI.

Administração dos Proprios Nacionaes.

PIAUIHY.

Inspector das fazendas do Canindé, Piauihy, e Nazareth Venc.	474	7166
Cirurgião »	199	7992
Escrivão »	49	7992
Costeio	3.166	7606
Medicamentos, dieta, uten- slios, luzes, &c.	2.121	7224

MARANHÃO.

Administradores das fazendas de Mearim e Pastos Bons Venc.	452	7430
Costeio da de Mearim	33	7680

PAGO.

RESTO A PAGAR
DO EXERCICIO.*Total.**Exercicios
findos.**Exercicio
corrente.*

1.086 7921

1.086 7921

1.172 7965

151 7364

1.021 7601

345 7760

345 7760

2.605 7646

151 7364

2.454 7282

6.011 7980

16 7000

5.995 7980

607 7094

486 7110

123 7287

362 7823

400 7484

PARÁ.	PAGO.			RESTO A PAGAR DO EXERCICIO.
	Total.	Exercicios findos.	Exercicio corrente.	
Administrador da fazenda do Rio Branco..... Venc. 150.7554				
Costeio da dita, e das de Villa Franca, Arary, S. Lou- renço, e pescueiro de Mont' Alegre..... 1.265.7900				
MATO GROSSO.				
Administrador da fazenda de Caissára..... Grat. 399.7998				
Generos para a mesma.... 3.7540				
Salario e sustento aos cama- radas de Caissára, e Casal- vasco..... 2.361.7405				
Rações vestuario, e curativo de escravos das fazendas.. 209.7792				
	1.416.454	170.7660	1.245.7794	
	2.974.7735	2.974.7735	
	10.889.7279	309.7947	10.579.7332	1.007.7578
TABELA N.º 107.				
§ 48.º DO ARTIGO 7.º DA LEI.				
<i>Corte e conducção de pão-brasil, desconto de bilhetes d'Alfandega, pagamento de defuntos e ausentes, restituições de direitos incluída a quantia 80.000 rs. que será de mais applicada para compra de pão-brasil; podendo o Governo despender para este fim igual somma no anno financeiro de 1839 — 1840.</i>				
MUNICIPIO DA CÔRTE.				
Desconto de bilhetes d'Al- fandega..... 33.478.7352				
Pagamento de bens de de- funtos e ausentes..... 15.288.7364				
<i>Depositos.</i>				
Da Alfandega..... 20.048.7018				
Do Consulado..... 10.956.7203				
Da Recebedoria proveni- ente da porcentagem do Curador dos africanos li- vres e mais despesas mi- udas com os mesmos.. 1.768.7831				
De premio de loterias.... 30.488.7000				
De propiedad. portuguezas 995.7120				
Do dividendo do extinto Bancõ..... 297.7442				
<i>Restituição de Direitos.</i>				
Do Consulado..... 1.872.7206				
Da Recebedoria..... 1.783.7809				
	116.976.7345	16.580.7926	100.395.7419	

		PAGO.			RESTO A PAGAR DO EXERCICIO
		Total.	Exercícios findos.	Exercício corrente.	
RIO DE JANEIRO.					
Pagamento de bens de defuntos e ausentes.....	4.438,7379				
Restituições de direitos..	634,7326				
		5.072,7705		5.072,7705	
ESPIRITO SANTO.					
Alimentos prestados a hum escravo pertencente a ausentes.....	68,7400				
Restituições de direitos..	230,7981				
		299,7381		299,7381	
BAHIA.					
Pagamento de depositos da Alfandega.....	1.667,7833				
Dito do Consulado.....	13,7200				
Dito de rendas internas..	36,7000				
Restituições de direitos de importação.....	1.557,7459				
Dita de despacho marítimo	2.700,7000				
Dita do interior.....	5.366,7960				
		11.341,7452	3.225,7894	8.115,7558	
SERGIPE.					
Restituições de huma multa imposta pela Alfandega.....		200,7000		200,7000	
ALAGOAS.					
Despeza com páo-brasil..	186,7300				
Pagamento de bens de defuntos e ausentes.....	280,7640				
Restituições de direitos..	391,7681				
		858,7621	280,7640	577,7981	
PERNAMBUCO.					
Compra de 14.737 qq. 1 @ e 8 lb de páo-brasil.	73.686,7546				
Jornal a serventes.....	4.912,7367				
Papel, pennas, carvão e condução do páo-brasil para bordo.....	1.279,7980				
Desconto de bilhetes d'Alfandega.....	3.260,7982				
Pagamento de bens de defuntos e ausentes.....	578,7683				
Dito depositos.....	264,7888				
Restituição de direitos..	3.070,7388				
		87.053,7835	1.781,7626	85.272,7208	
PARAHIBA.					
Compra e condução de páo brasil, e despeza de embarque.....	1.062,7900				
Restituições de direitos..	25,7000				
		1.087,7900		1.087,7900	
RIO GRANDE DO NORTE.					
Restituição de direitos.....		150,7000		150,7000	

	PAGO.			RESTO A PAGAR DO EXERCÍCIO.
	Total.	Exercícios findos.	Exercício corrente.	
PIAUIHY.				
Restituição de direitos.....	1.752.7130		1.752.7130	
MARANHÃO.				
Restituição de direitos.....	4.703.7880		4.703.7880	
PARÁ.				
Restituição de direitos.....	172.7708	27.7648	145.7060	
SÃO PAULO.				
Pagamento de bens do evento.....	9.7095			
Dito de depósitos particulares.....	1.050.7139			
Restituição de direitos de im- portação.....	19.7807			
Do interior.....	1.377.7515			
De renda extraordinária.....	800.7000			
	3.256.7556		3.256.7556	
SANTA CATHARINA.				
Pagamento de bens de defuntos e ausentes.....	616.7295		616.7295	
SÃO PEDRO DO SUL.				
Restituição de direitos.....	3.794.7574		3.794.7574	
MINAS.				
Pagamento de bens de defuntos e ausentes, e restituição de direitos.....	867.7293		867.7293	
MATO GROSSO.				
Pagamento de bens de de- funtos e ausentes.....	84.7248			
Dinheiro revertido ao Juizo de Orphãos por ter sido in- competentemente remet- tido à Thesouraria.....	169.7705			
	253.7953		253.7953	
	238.457.627	21.896.7734	216.560.7893	1.188.7910
TABELLA N.º 108.				
§ 49 DO ARTIGO 7.º DA LEI.				
<i>Construção de obras e reparos de edificios, incluida a quantia de 12.000 rs., desde já, para a continuação do cas do Vara- douro na cidade da Parahiba.</i>				
MUNICIPIO DA CÔRTE.				
<i>Obras.</i>				
Na Alfandega.....	27.178.7884			
No Consulado.....	1.791.7700			
Na casa da fundição de typos para servir de Thesoura- ria das loterias.....	3.898.7455			

Reparos.		PAGO.			RESTO A PAGAR DO EXERCICIO.
		Total.	Exercicios findos.	Exercicio corrente.	
Na Secretaria d'Estrangeiros.	566,7528				
Na da Justiça.....	3.572,7478				
Na Escola de Medicina....	224,7540				
Na Recebedoria do Municip.	98,7980				
BAHIA.		37.331,7565	37.331,7565	
Reparos na Escola de Me- dicina.....	1.938,7400				
Grades de ferro para as jane- las da casa da Thesouraria.	300,7000				
Reparos na mesma casa...	490,7710				
Ditos e asseio no palacio da presidencia.....	2.347,7640				
Concerto na ponte d'Alfand.	931,7736				
Dito na do Consulado....	91,7944				
ALAGOAS.		6.100,7430	6.100,7430	
Reparos na casa da Thesouraria.....	95,7000		95,7000	
PERNAMBUCO.					
Jornal aos operarios e scr- ventes empregados na con- strução dos armazens da Alfandega.....	25.768,7795				
Materiaes.....	37.178,7270				
Demolição da capella do si- tio dos Coelhos.....	51,7080				
		62.998,7145	62.998,7145	
PARAHIBA.					
Obra do caes d'Alfandega..	10.229,7960				
Reparos na casa da Thesou- raria.....	921,7149				
		11.151,7109	11.151,7109	
CEARÁ.					
Reparos na casa da Thesou- raria.....	93,7560				
Ditos n'Alfand. da capital.	433,7500				
Ditos no palacio da presi- dencia.....	79,7300				
		606,7360	606,7360	
MARANHÃO.					
Reparos n'Alfandega.....	36,7200				
Ditos em predios nacionaes.	350,7000				
		386,7200	386,7200	
PARÁ.					
Reparos no palacio da presi- dencia.....	41,7760				
Obra no hospital geral mi- litar.....	9.424,7215				
Reparos na casa da Thesou- raria.....	3,7600				

		PAGO.		RESTO A PAGAR DO EXERCICIO.
		Total.	Exercicios findos.	
Expediente com a Reparti- ção das obras publicas..	10.730			
Concerto de hum batelão das ditas obras.	24.730			
		9.504.7175		9.504.7175
SÃO PAULO.				
Reparos no palacio da presi- dencia.	8.7120			
Ditos n'Alfandega de Santos.	428.7630			
Ditos na de Paranaguá...	1.083.7260			
Ditos na Igreja da aldêa de Baruery.	100.7000			
Ditos nos valos do cercado do Barro Branco.	30.7000			
Construcção de huma ponte na villa de Iguape para a arrecadação da Mesa de Rendas.	161.7600			
Ao feitor das obras. Jornal.	174.7120			
		1.985.7730		1.985.7730
SANTA CATHARINA.				
Reparos no palacio da pre- sidencia.	250.7000			
Ditos na casa da Thesou- raria.	499.7740			
Ditos no trapiche.	1.579.7480			
Ditos n'Alfandega.	123.7360			
		2.452.7580		2.452.7580
SÃO PEDRO DO SUL.				
Reparos n'Alfandega.		75.7920		75.7920
MINAS.				
Reparos em edificios nacionaes.		622.7200		622.7200
GOYAZ.				
Reparos em edificios nacionaes.		387.7320		387.7320
MATO GROSSO.				
Reparos na casa da Thesosuraria.		158.7410		158.7410
		133.855.7144		133.855.7144
TABELLA N.º 109.				
§ 20 DO ARTIGO 7.º DA LEI.				
<i>Despezas eventuaes.</i>				
MUNICIPIO DA CÔNTE.				
Seguro de remessas.	2.675.7420			
Juros do empréstimo do co- fre dos Orphãos.	1.544.7668			

			PAGO.			RESTO A PAGAR DO EXERCICIO.
			Total.	Exercicios findos.	Exercicio corrente.	
Inspector da Thesouraria do Pará.....	Aj. dec.	400,7000				
Dito da do Ceará.....	"	240,7000				
Dito da da Paraíba.....	"	240,7000				
2 Contadores da Thesouraria de S. Paulo.....	"	480,7000				
Procurador Fiscal da Provin- cia de Minas Geraes.....	"	160,7000				
2.º Escripturario d'Alfandega da Côte em commissão á Provincia do Rio Grande do Sul.....	"	100,7000				
2.º dito d'Alfandega de Santa Catharina.....	"	30,7000				
Amanuense d'Alfandega da Côte em commissão a Pro- vincia do Rio Grande do Sul.....	"	100,7000				
Inspector d'Alfandega do Rio de Janeiro desde o dia em que deixou de ser Presiden- te do Rio Grande do Sul, até o dia em que principiou a exercer as funcções de Inspector.....	Venc.	919,7062				
Contador do Maranhão....	Ord...	1.599,7996				
Inspector de Mato Grosso...	"	800,7000				
Official maior da Contadoria Geral de Revisão.....	Grat..	400,7000				
5 1.ºs Escripturarios.....	"	851,7611				
8 2.ºs ditos.....	"	1.101,7208				
<i>Adidos.</i>						
2 1.ºs Escripturarios da The- souraria da Provincia do Rio de Janeiro.....	"	152,7822				
5 2.ºs ditos.....	"	547,7741				
1 3.º dito.....	"	100,7000				
1 2.º Escripturario do Arse- nal de Guerra.....	"	200,7006				
Escrivão da descarga d'Alfan- dega de Porto Alegre....	"	300,7000				
1 Escripturario da mesma..	"	300,7000				
Escrivão da Junta de S. Paulo.	"	200,7000				
1 3.º Escripturario do extin- cto Thesouro.....	"	102,7725				
2 Empregados de Repartições extinctas.....	"	497,7170				
7 Amanuenses extranumerari- os da Recebedoria do Mu- nicipio.....	"	933,7331				
<i>Secretaria.</i>						
A 1 Official por trabalhos ex- traordinarios e por servir de Official de gabinete....	"	350,7000				
A 1 Amanuense da Recbed.ª	"	233,7333				
Ao Porteiro.....	"	160,7000				
Ao Ajudante.....	"	120,7000				
<i>Thesouraria Geral.</i>						
Thesoureiro.....	"	400,7000				
2 Fieis.....	"	400,7000				
1 Amanuense extranumerario da Recebedoria.....	"	133,7333				
A 1 Continuo.....	"	600,7000				

		PAGO.			RESTO A PAGAR DO EXERCICIO.
		Total.	Exercicios findos.	Exercicio corrente.	
<i>Thesouraria dos Ordenados.</i>					
Escrivão.....	Grat..	126,7	188		
Ajudante.....	"	360,7	000		
2 Escripturnarios.....	"	440,7	000		
1 Empregado encarregado da estatistica.....	"	360,7	000		
<i>Cartorio.</i>					
Cartorario.....	"	400,7	000		
Ajudante.....	"	300,7	000		
2 Addidos.....	"	820,7	000		
<i>Extincta Thesouraria das Loterias.</i>					
Thesoureiro.....	Grat..	16,7	665		
2 Fieis.....	"	15,7	270		
Escrivão.....	"	9,7	720		
2 Escripturnarios.....	"	15,7	270		
2 Agentes.....	"	13,7	880		
Porteiro.....	"	6,7	940		
2 Ajudantes.....	"	11,7	110		
Despezas miudas.....		2,7	200		
Condução de dinheiros.....		492,7	000		
Foro do terreno em que está edifica- da a casa da Relação.....		50,7	000		
Processos da Fazenda Nacional....		5.149,7	503		
Troco de conhecimentos de notas do extincto Banco.....		341,7	000		
Compra de huma machina para a Alfandega.....		1.500,7	000		
Frete de 16 caixas vindas do Havre..		66,7	290		
Medição e tombamento da Fabrica da Polyora.....		852,7	000		
Compra de prata e cobre para me- dalhas.....		500,7	000		
Correio official.....		14.465,7	793		
<i>Officina das Apolices.</i>					
Director.....		240,7	000		
Impressor.....		720,7	000		
Compositor.....		600,7	000		
Estampador.....		360,7	000		
Ajudante do dito.....		324,7	224		
Dito do impressor.....		288,7	000		
Papel e outros artigos.....		78,7	680		
<i>Typographia Nacional.</i>					
Administrador.....	Ord..	1.200,7	000		
	Grat..	400,7	000		
Guarda Livros.....	Ord..	600,7	000		
	Grat..	300,7	000		
Amanuense.....	"	400,7	000		
Feria dos operarios.....		19.280,7	560		
Despezas miudas e outras.....		892,7	220		
Compra de papel.....		4.832,7	980		
Dita de tinta.....		216,7	000		
<hr/>					
Medalhas da Coroação de S. M. o Imperador.....		101,7	400		
Huma caixinha para offerter ao Prin- cipe de Carignano.....		100,7	000		
Movéis para a extincta Thesouraria das Loterias.....		334,7	240		

	PAGO.			RESTO A PAGAR DO EXERCICIO.
	Total.	Exercicios findos.	Exercicio corrente.	
Chapas de cobre para os bilhetes de loteria.....	60.700			
Accessorios para a collocação da bomba no poço do pátio da Casa da Moeda...	911.750			
Pagamento de divida de propriedade portugueza na Provincia do Maranhão.....	31.209.7353			
	107.135.7412	37.894.7856	69.240.7556	
RIO DE JANEIRO.				
Gratificação ao Solicitador interino da Fazenda.....	239.7998			
Dita a 2 addidos à Contadoria.....	14.7994			
Medição de terrenos das fazendas — Cordoaria e Mandioca.....	55.7680			
Com a tomada da posse da fazenda — Velasco — em Inhomerim.....	30.7540			
Despezas judiciaes.....	40.7000			
<i>Commissão de Marinhas.</i>				
Gratificação ao Engenheiro.....	406.7580			
Dita ao Escrivão.....	208.7014			
Compra de hum graphometro.....	60.7000			
	1.055.7806		1.055.7806	
ESPIRITO SANTO.				
Aos empregados engajados para a Thesouraria.... Grat.	22.7220			
Ao Solicitador da Fazenda..... »	96.7666			
Ao Pregoeiro..... »	1.7920			
Despezas judiciaes.....	88.7314			
Frete da quantia remettida do Thesouro.....	33.7561			
Com o desembarque da farinha apprehendida pela Alfandega.....	4.7480			
	247.7161		247.7161	
BAHIA.				
Pagamento do emprestimo contrahido em 1823 para satisfazer os vencimentos do Exercito Pacificador.....	100.7000			
Dito de hum escravo que assentou praça no dito Exercito.....	380.7000			
Salario ao fiel e servente do palacio da presidencia...	506.7440			
Dito a trabalhadores empregados na inutilisação da moeda de cobre recolhida na villa da Barra.....	114.7000			

		PAGO.			RESTO A PAGAR DO EXERCICIO.
		Total.	Exercicios findos.	Exercicio corrente.	
Compra de huma sumaca para o serviço d'Alfandega....	1.350 7 000				
Parte do ordenado do Inspe- ctor da Parahiba deixado á sua familia.....	300 7 000				
Concerto de ferramenta para a limpeza e escavação do rio da Salça nos annos de 1822 a 1831.....	75 7 020				
Despezas judiciaes.....	1.076 7 273				
Gratificação ao Thesoureiro dos ordenados.....	93 7 548				
Dita a hum 2.º Escriptura- rio encarregado da escri- pturação dobrada.....	95 7 151				
Dita ao agente das execuções da Fazenda.....	400 7 000				
Dita ao pregoeiro.....	10 7 000				
Dita aos encarregados da li- quidação de contas.....	2.792 7 240				
Frete pela remessa de dinheiro á Provincia de Sergipe...	48 7 000				
		7.340 7 672	583 7 020	6.757 7 652	
SERGIPE.					
Gratificação a empregados da Thesouraria por substituição de lugares... .	254 7 021				
5.ª parte abonada ao Official da Secretaria pelo exerci- cio de Official maior....	84 7 268				
Ajuda de custo ao Contador..	120 7 000				
Dita ao Thesoureiro da The- souraria mandado á Ba- hia para receber o sup- primento desta Provincia.	120 7 000				
Despezas judiciaes.....	36 7 600				
		614 7 889	614 7 889	
ALAGOAS.					
Gratificação a quatro pessoas que coadjuvão os trabalhos da Thesouraria.....		989 7 440	989 7 400	
PERNAMBUCO.					
Indemnisação ao Marquez do Recife pelas duas terças partes do rendimento do ofi- cio de sellador d'Alfandega desta Ci- dade.....	549 7 099				
Gratificação a hum 2.º Es- cripturario pelo trabalho da contabilidade militar....	199 7 999				
Dita ao Thesoureiro dos or- denados pelos pagamentos militares.....	600 7 000				
Compra de moveis para a The- souraria.....	58 7 000				
Despezas judiciaes.....	1.046 7 090				
		2.453 7 188	2.453 7 188	50 7 000

	PAGO.			RESTO A PAGAR DO EXERCICIO.
	Total.	Exercicios findos.	Exercicio corrente.	
PARAHIBA.				
Gratificação ao Thesoureiro do sello.....	56.766			
Dita ao pregoeiro da Thesouraria.....	15.7996			
Dita aos Amanuenses extranumerarios.....	568.7200			
Ordenado do Contador da Thesouraria da Bahia.....	64.7515			
Despezas judiciaes.....	97.7470			
Aluguel de hum armazem para deposito de páo-brasil e mercadorias d'Alfandega..	450.7000			
Ajuda de custo ao Inspector da Thesouraria de S. Paulo.....	400.7000			
Pagamento por conta do que se deve aos herdeiros de Luiz Rodrigues Ferreira..	963.7160			
	2.616.7007	2.616.7007	
RIO GRANDE DO NORTE.				
Gratificação ao Contador pelo exercicio de Inspector da Thesouraria.	49.7152			
Dita ao Official maior pelo exercicio de Contador....	47.7757			
Dita ao 1.º Escripturario pelo exercicio de Official maior.	39.7457			
Dita ao Fiscal interino.....	16.7684			
Dita ao Porteiro dos auditórios.....	2.7000			
Dita a hum guarda d'Alfandega pelo exercicio de Escripturario.....	11.7616			
Dita ao Escripturario em commissão no Rio do Fogo, pelo naufragio do brigue inglez Orion.....	76.7800			
Dita a dois guardas, idem.	126.7000			
Dita a hum dito extranumerario.....	13.7888			
Despezas judiciaes.....	54.7520			
	437.7874	437.7874	
CEARÁ.				
Gratificação ao Contador que substituiu o lugar de Inspector da Thesouraria.....	10.7000			
Ordenado ao ex-Inspector da Thesouraria das Alagoas.	362.7465			
Ajuda de custo ao Inspector d'Alfandega do Aracaty para as despezas de sua viagem á capital.....	40.7000			
Gratificação ás pessoas que coadjuvã o expediente da Thesouraria.....	806.7840			

		PAGO.			RESTO A PAGAR DO EXERCICIO.
		Total.	Exercicios findos.	Exercicio corrente.	
Com a avaliação dos proprios nacionaes.....	277935	1.267770	407000	1.227770	
Protestos de letras.....	77680				
Despezas judiciais.....	127850				
PIAUHY.					
Pagamento de divida ás tropas que pugnã- rão pela Independencia..	5857960	9277748	5857960	3417788	
Gratificação a empregados da Thesouraria por substitui- ção de lugares.....	857548				
Dita ás pessoas que coadju- vão o expediente da Con- tadoria.....	1837040				
Indemnisação de emolumen- tos de patentes militares aos empregados da Secre- taria da Guerra, e Conse- lho Supremo.....	457160				
Iluminação nos dias de festa nacional.....	107210				
Despezas judiciais.....	177830				
MARANHÃO.					
Gratificação ás pessoas que coadjuvãõ os tra- balhos da Contadoria....	1247398	2.1107568	1367289	1.9747279	
Dita aos encarregados da to- mada de contas atrasadas.	3367833				
Dita ao Continuo por servir de Solicitador.....	2407000				
Dita aos empregados no in- ventario do Cartorio....	507400				
Dita por substituição de lu- gares.....	2107479				
Transportes de couros de pro- priedade nacional vindos do interior.....	1327400				
Com a medição de terrenos de marinha.....	2807000				
Despezas judiciais.....	7367058				
PARÁ.					
Ordenado a hum Professor de philosophia.....	1507000	1.7477216			
Congrua a hum Chantre da Cathedral.....	1637333				
Gratificação ás pessoas que coadjuvãõ os trabalhos da Thesouraria.....	207800				
Dita a empregados por substi- tuição de lugares.....	1877776				
Dita ao Juiz de Direito....	1227275				
Despezas judiciais.....					

	PAGO.			RESTO A PAGAR DO EXERCICIO.
	Total.	Exercícios findos	Exercício corrente.	
Passagem para a Corte, do rebelde Eduardo Francisco Nogueira Angelim, e sua mulher.	200.7000			
Dízimo de huma porção de cal pertencente á Fazenda Nacional.	24.7804			
S. PAULO.				
Gratificação a diversos empregados da Thesouraria por trabalhos extraordinarios.	1.215.7581			
Dita ás pessoas que coadjuvãõ os trabalhos da Contadoria.	76.7102			
Dita a hum empregado da Secretaria da Thesouraria Provincial.	122.7739			
Sustento de hum escravo da nação.	127.7840			
Compra de livros para escripturação dos collectores no exercicio de 1841 a 1842.	240.7000			
Condução de dinheiros de varios pontos da Provincia para a Thesouraria. ...	75.7000			
Concerto do relógio da Thesouraria.	5.7000			
Luzes nos corredores da dita.	161.7190			
Despezas judiciaes.	142.7244			
	2.165.7696	122.7739	2.042.7957	
SANTA CATHARINA.				
Gratificações a empregados da Thesouraria por substituições de lugares.	377.7180			
Dita aos mesmos pelo serviço das tardes de 1 a 9 de Julho de 1840.	33.7750			
Dita ás pessoas que coadjuvãõ os trabalhos da Thesouraria.	8.7330			
Demolição de huma casa aruinada, e condução dos materiaes.	54.7600			
Indemnisação a José Ferreira de Sousa pela importancia de hum caixão de fazendas avariadas cahido ao mar. ...	571.7547			
	1.045.7407	1.045.7407	
S. PEDRO DO SUL.				
Gratificação a empregados encarregados da liquidação de contas atrazadas.	202.7494			
Dita a ditos, por substituição de lugares.	96.7164			

		PAGO.			RESTO A PAGAR DO EXERCICIO.
		Total.	Exercicios fndos.	Exercicio corrente.	
Gratificação ás pessoas que coadjuvãõ os trabalhos da Contadoria	152.7600				
Dita a empregados em com- missão na cidade do Rio Grande	34.7000				
Comedorias de embarque aos ditos	200.7000				
Jornaes a operarios, e mais despezas com o punçamento da moeda de cobre	42.7400				
Despezas judiciaes	17.7510				
		745.7168		745.7168	
MINAS.					
Condução de dinheiros . . .	264.7430				
Gratificação a empregados da Thesouraria por substitui- ção de lugares	872.7299				
Dita aos encarregados da to- mada da conta do finado Tenente Coronel Joaquim da Cunha e Castro, com- mandante geral das divi- sões do Rio Doce	107.7999				
Dita a empregados da The- souraria pela tomada de contas aos collectores e mais exactores	2.214.7750				
Dita idem idem aos thesourei- ros do resgate do cobre . .	210.7000				
Dita ás pessoas admittidas para a tomada de contas	53.7400				
Ordenados e despezas da cau- delaria da Cachoeira do Campo	2.993.7357				
Soldo aos pedestres d'Admi- nistração Diamantina . . .	115.7728				
Ordenados e despezas feitas com o troco de cobre . . .	4.002.7210				
Iluminação da Thesouraria nos dias festivos	114.7188				
Despezas judiciaes	116.7518				
		11.064.7879	4.921.7587	6.143.7292	115.7728
GOYAZ.					
Gratificações a empregados da Thesouraria por substituição de lugares .	758.7602				
Dita ás pessoas que coadju- vãõ os trabalhos da Conta- doria	207.7222				
Reposição por saldo da quan- tia de 155.7700, produ- cto dos bens que forão ar- rematados no Juizo dos au- sentes para pagamento do alcance de hum thesou- eiro do mesmo Juizo . . .	100.7000				

		PAGO.			RESTO A PAGAR DO EXERCICIO.
		Total.	Exercicios findos.	Exercicio corrente.	
Salario ao empregado da al- dêa de S. José de Mos- samedes.....	54.700				
Tratamento de animaes na mesma aldêa, e sustento a camaradas.....	45.7046				
Iluminação na casa da The- souraria nos dias de festa nacional, e outras despe- zas miudas.....	47.7337				
		1.212.7207	1.212.7207	18.7000
MATO GROSSO.					
Gratificação aos encarregados da liquidação das contas militares.....	325.7000				
Concerto no relógio e lam- pião da Thesouraria.....	9.7460				
Azeite para luzes.....	15.7715				
Iluminação na casa da The- souraria nos dias de festas nacionaes.....	9.7600				
Compra de animaes.....	84.7000				
Gratificação a hum condu- ctor de notas inutilizadas, e documentos de inscri- pções.....	20.7000				
Frete do papel comprado pa- ra o expediente da The- souraria.....	133.7700				
Despezas judiciaes.....	24.7000				
Gratificação a empregados da Thesouraria por substitui- ção de lugares.....	53.7863				
		675.7338	53.7863	621.7475	
LONDRES.					
Sello de 1. ^{as} e 2. ^{as} vias, e saques sobre o Thesouro.	202.7000				
Porte de cartas.....	50.7000				
Annuncios e gratificações aos caixeiros dos banqueiros..	265.7000				
Seguro de generos.....	11.315.7634				
		11.832.7634	2.7067	11.830.7567	
		158.554.7068	44.653.7714	113.900.7354	183.7728

TABELLA N.º 110. § 21 DO ARTIGO 7.º DA LEI. <i>Supprimento às Provincias na conformidade do artigo 15 desta lei.</i>	PAGO.			RESTO A PAGAR DO EXERCICIO.
	Total.	Exercicios findos.	Exercicio corrente.	
MUNICIPIO DA CÔRTE.				
MINISTERIO DO IMPERIO.				
A' Provincia do Rio Grande do Sul proveniente do ordenado do Secretario da Presidencia da mesma Provincia	346.7613			
A' do Ceará idem, idem.	763.7090			
MINISTERIO DA JUSTIÇA.				
A' Provincia do Mato Grosso proveniente do ordenado do Juiz de Direito da Comarca de Cuyabá.	882.7521			
A' dita das Alagoas, do ordenado do Juiz de Direito da Comarca da Atalaia.	1.600.7000			
A' dita do Espirito Santo proveniente de despeza do Governo provincial.	400.7000			
	3.992.7224	763.7090	3.229.7134	
BAHIA.				
A' caixa provincial.	200.000.7000			
A' Provincia do Maranhão.	40.000.7000			
A' do Piahy	13.000.7000			
A' do Pará	180.000.7000			
	435.000.7000		435.000.7000	
SERGIPE.				
A' caixa provincial.	11.856.7962		11.856.7962	
PERNAMBUCO.				
A' caixa provincial.	150.000.7000		150.000.7000	
PARAHIBA.				
A' caixa provincial	11.665.7151	4.500.7000	7.165.7151	
RIO GRANDE DO NORTE.				
A' caixa provincial.	15.000.7000		15.000.7000	
CEARÁ.				
A' caixa provincial.	24.000.7000		24.000.7000	
PIAHY.				
A' caixa provincial.	5.000.7000		5.000.7000	15.000.7000
MARANHÃO.				
A' caixa provincial.	64.000.7000		64.000.7000	

	PAGO.			RESTO A PAGAR DO EXERCICIO.
	Total.	Exercicios findos.	Exercicio corrente	
SANTA CATHARINA.				
A' caixa provincial.....	9.999,996		9.999,996	
MINAS.				
A' caixa provincial.....	80.000,000		80.000,000	
GOYAZ.				
Supprimento ás despezas provinciaes por meio de saques sobre o Thesouro, e res- to do exercicio findo.....	28.000,000	3.000,000	25.000,000	
MATO GROSSO.				
A' caixa provincial.....	27.081,997	2.081,997	25.000,000	
	865.596,330	10.345,087	855.251,243	15.000,000
TABELLA N.º 111.				
§ ADDITIVO DA LEI DE 43 DE NO- VEMBRO DE 1844.				
<i>Premios e corretagens pagos no Paiz e em Londres.</i>				
MUNICIPIO DA CÔRTE.				
Premios e corretagem de letras sacadas so- bre Londres.....	3.089,667			
Idem de letras emitidas por conta do Credito de 18 de Setembro de 1840.....	54.675,000			
Idem de Letras dadas, por supprimentos feito ao The- souro por diversos.....	4.586,774			
Premios de saques sobre a Bahia.....	4.600,000			
Idem idem sobre Pernambuco.	5.500,000			
	72.451,441		72.451,441	
ESPIRITO SANTO.				
Premio de 1 por % sobre a remessa de 6.780,7D feita pelo Thesouro.....	67,800		67,800	
GEARÁ.				
Premio de saques contra o Thesouro.....	600,000		600,000	
LONDRES.				
Premio de saques contra o Thesouro por Rothschild.....	3.200,000			
Juros das £s. 100.000 adian- tadas pelos agentes, na forma do contracto.....	16.547,900			
Commissão e juros pelas des- pezas deste Ministerio...	49.568,633			
	69.316,533		69.316,533	
	142.435,774		142.435,774	

TABELLA N.º 112. CREDITO DA LEI DE 15 DE NOVEMBRO DE 1827. <i>Pagamento da Divida inscripta em Apolices.</i>	PAGO.			RESTO A PAGAR DO EXERCICIO.
	Total.	Exercicios findos.	Exercicio corrente.	
A Emiliano Filippe Benicio. 1.400.000				
» Herdeiros de Manoel de Sousa Baltro. 400.000				
» Viuva de Antonio José de Araujo. 400.000				
» Claudio Pereira Mendes. . 2.000.000				
» Padre Raymundo Sanches de Brito. 1.000.000				
» D. Maria Benedicta Gomes Dutra. 400.000				
» Luiz Pereira Pinto. 600.000				
» José Daniel da Silva. . . . 1.800.000				
» Manoel Pereira. 600.000				
» Bernardino da Trindade Feijó. 400.000				
» Bernardo Teix.ª Coutinho. 3.200.000				
» José de Sousa Pacheco. . . 400.000				
» Antonio Dias Guerreiro. . . 3.600.000				
» Sindico do Convento de Santo Antonio da Cidade do Pará. 800.000				
» Vicencia Joaquina da Conceição. 2.000.000				
» Herdeiros de Antonio Soares de Paiva. 218.000.000	237.000.000	237.000.000		
 TABELLA N.º 113. <i>Movimento de fundos.</i> MUNICIPIO DA CÔRTE. Pagamento de letras em troca de cambiaes remetidas para Londres no valor de 40.000 £. 318.677.685				
Dito de saques de Londres sobre o Thesouro. 690.559.871				
Dito de letras emitidas por conta do credito. . 3.488.608.196				
Dito de saques das Provincias sobre o Thesouro. 3.994.466.438				
Remessas do Thesouro ás Provincias. 319.952.198				
Indemnisação ao cofre de Depositos Publicos. . . 37.062.080				
Idem do cofre dos Orphãos. 18.077.833				
Locação do Trapiche da Ordem. 13.200.000				
Sahida da de letras para serem ajuizadas. 1.280.000				
Passagem de bilhetes da Alfandega para o exercicio de 39—40 238.361.406				
Idem para o dito de 41—42. 353.617.082				

	PAGO.			RESTO A PAGAR DO EXERCICIO.
	Total.	Exercicios fndos.	Exercicio corrente.	
Passagem de bilhetes para o cofre de rendas appli- cadas	1.492.907,647			
Idem idem de 1 por % . .	125.623,815			
Supprimento ao exercicio de 39 — 40	1.370.300,000			
Idem ao dito de 41 — 42.	40.200,000			
Passagem em dinheiro pa- ra o cofre de rendas applicadas	150,382			
Bilhetes do Thesouro res- gatados pelo cofre de rendas	204.000,000			
Supprimento pela Inten- dencia da Marinha ao exercicio de 39 — 40.	276.083,063			
Idem pela Pagadoria do Arsenal de Guerra ao dito	33.680,831			
Differença de saldo da Ca- pella Imperial e Aca- demia de Bellas Artes.	6,398			
RIO DE JANEIRO.	13.016.814,925	208.263,098	12.808.551,827	55.489,659
Remessas para o Thesouro.	94.361,158			
Sahida de lettras para se ajuizarem	682,600			
		95.043,758	95.043,758	
ESPIRITO SANTO.				
Supprimento á caixa pro- vincial	500,000			
Dito á Mesa de Rendas da villa da Barra de S. Matheus	58,196			
		558,196	558,196	
BAHIA.				
Remessa para o Thesouro.	102.249,130			
Dita para Londres	30.568,433			
Supprimento á Caixa fi- lial de Amortisação . . .	8.590,000			
Dito á caixa de substitui- ção das notas de 10,000	44.410,000			
Dito á caixa de rendas com applicação especial.	29.101,250			
Dito ao exercicio de 1839 — 1840	47.730,646			
Saques sobre o Thesouro.	174.600,000			
Passagem para a caixa provincial de rendas a ella pertencentes	1.741,610			
Dita para a caixa de ren- das com applicação es- pecial de fundos que lhe são privativos	2.725,440			
Dita para a Caixa filial de Amortisação, idem . . .	5.975,945			

		PAGO.			RESTO A PAGAR DO EXERCICIO.
		Total.	Exercicios findos.	Exercicio corrente.	
Saldo porque he respon- savel o ex-Thesourei- ro dos ornados João José da França, prove- niente de enganosa cha- dos na liquidação de suas contas.....	206:755				
Sahida de letras para se ajuizarem	106.503:910	554.403:119		554.403:119	
SERGIPE.					
Diferença nos saldos de annos anteriores.....	14.756:838				
Emprestimo da caixa pro- vincial.....	4.059:480				
Reforma de letras não pagas na Bahia.....	10.003:716				
Supprimento ao exercicio de 1841—1842.....	6.100:000				
Sahida de letras para se ajuizar	3.339:340	38.259:374		38.259:374	
ALAGOAS.					
Pagamento de huma letra recambiada da Thesou- raria da Bahia.....	1.000:000				
Supprimento ao exercicio de 1839—1840.....	800:000				
Dito ao de 1840—1841.	12.220:000				
Compra de madeiras p. ^a o Ars.da Corte 6.552:000					
Dita idem para o da Bahia. 2.285:000					
Dita idem para o de Per- nambuco... 3.095:000	11.932:000				
Sahida de letras para se ajuizarem.....	1.997:668	27.949:668		27.949:668	
PERNAMBUCO.					
Pagamento de saques do Thesouro.....	235.300:000				
Remessas para o Thesouro em notas inutilizadas de 10: e 20: rs.....	50.600:000				
Despezas por conta da The- souraria da Bahia.....	1.798:588				
Saques da Thesouraria das Alagoas por conta do custo das madeiras en- commendadas pelo Ar- senal de Mariaha.....	3.095:000				
Remessas para a Thesou- raria da Parahiba em no- tas de 10: e 20: rs.					

	PAGO.			RESTO A PAGAR DO EXERCICIO.
	Total.	Exercicios findos.	Exercicio corrente.	
para serem trocadas por outras de maior valor..	15.000			
Dita para a dita Thesou- raria para compra de pão brasil.....	8.000			
Saques da dita por conta das despezas da companhia provisoria alli destacada	11.175			
Fretes de 2 caixões remet- tidos á mesma com equi- pamento.....	16			
Saques da Thesouraria do Rio Grande do Norte..	51.198			
Ditos da dita do Ceará...	45.809			
Fretes de 2 caixões remet- tidos á mesma Provincia com equipamento... .	16			
Remessa em notas á The- souraria do Maranhão.	40.000			
Dita em letras idem....	120.000			
Dita em generos.....	230			
Supprimento em notas á dita.....	100			
Dito idem á Thesouraria do Pará.....	9.818			
Dito idem á Thesouraria de Santa Catharina....	53			
Supprimento ao exercicio de 1840 — 1841.....	290.000			
Pagamento ao exercicio de 1838—1839 proveniente de hum emprestimo por elle feito ao de 1839— 1840.....	85.028			
Sahida de letras para se ajuizarem.....	5.992			
	972.632		972.632	
PARAHIBA.				
Pagamento do emprestimo contrahido com a caixa de substituição das notas de 10 rs.....	4.000			
Supprimento ao exercicio de 1840 — 1841.....	9.000			
	13.000		13.000	
RIO GRANDE DO NORTE.				
Remessas ao Thesouro em notas inutilizadas de 10	1.740			
Pagamento de emprestimos particulares.....	2.800			
Passagem para a caixa de rendas com applicação especial de fundos que lle são privativos....				
Supprimento ao exercicio de 1841 — 1842.....	9.500			
	14.040		14.040	

	PAGO.			RESTO A PAGAR DO EXERCICIO.
	Total.	Exercicios findos.	Exercicio corrente.	
CEARÁ.				
Pagamento ao exercicio de 1839—1840 proveniente dos empréstimos por elle feitos ao de 1840—1841	2.057,784			
Dito de empréstimos particulares.....	2.180,000			
Sahida de letras para se ajuizarem.....	1.031,986			
	5.269,770		5.269,770	550,000
PIAUIHY.				
Supprimento ao exercicio de 1841—1842.	96,044		96,044	
MARANHÃO.				
Saques da Thesouraria do Piauihy.....	19.350,000			
Supprimento ao exercicio 1839—1840.....	69.225,571			
Dito ao de 1841—1842.	1.610,798			
Indemnisação ao dito exercicio por despezas de arrecadação de rendas do corrente.....	63,216			
Passagem para o cofre de 1 por % de armazenagem adicional para completar a importancia do saque sobre Londres...	2,050			
Pagamento de letras não realisadas no devido tempo	1.377,058			
	91.628,693		91.628,693	
PARÁ.				
Supprimento á caixa de substituição das notas de 10, e 20 rs.....	8.560,162			
Remessas em dinheiro para a expedição do Amazonas	10.000,000			
Pagamento de supprimentos de exercicios findos.	2.000,000			
Dito por conta de diversos empréstimos provinciaes	14.577,384			
Passagem para a caixa provincial de rendas a ella pertencentes.....	182,305			
Generos fornecidos á força de mar e terra em Santarem.....	54.936,501			
Saldo do Almoxarife do Arsenal de Guerra em deposito.....	14,195			
Differença no saldo que passou de 1838—1839 para 1839—1840, que a Thesouraria deo de menos.....	157.323,396			
	247.593,943	8.209,136	239.384,807	

	PAGO.			RESTO A PAGAR DO EXERCICIO.
	Total.	Exercicios findos.	Exercicio corrente.	
S. PAULO.				
Passagem de huns para outros cofres.....	72.899,7849			
Dita para a caixa de suprimentos da divisão militar do Rio Negro, feitos pelo Thesouro, e indevidamente entrados na caixa geral.....	30.000,0000			
Dita para a caixa de substituição das notas de 10, 20 e 50 rs., idem.....	50.000,0000			
Dita para a caixa provincial de rendas a ella pertencentes.....	9.302,493			
Supprimento á caixa do exercicio de 1841—1842	46.657,608			
Pagamento de empréstimos particulares.....	20.000,0000			
Saldos na Alfandega de Paranaguá, e no Arsenal de Marinha em Santos.	1.011,294			
	<u>229.871,244</u>		<u>229.871,244</u>	
SANTA CATHARINA.				
Supprimento á caixa da substituição das notas de 10, 20 e 50 rs....	28.500,0000			
Dito ao exercicio de 1839—1840.....	43.800,0000			
Sahida de parte da quantia depositada pertencente á brigada Catharinense..	1.171,840			
Remessa ao Thesouro em huma letra para ser cobrada do seu endossador.	2.000,0000			
	<u>75.471,840</u>		<u>75.471,840</u>	
S. PEDRO.				
Passagem para a caixa provincial por conta de rendas que lhe são privativas	6.000,0000			
Indemnisação á caixa de rendas com applicação especial pela restituição indevidamente feita pela caixa geral de couros apprehendidos aos rebeldes	1.825,343			
Supprimento ao exercicio de 1839—4840.....	109.000,0000			
	<u>116.825,343</u>		<u>116.825,343</u>	
MINAS.				
Pagamento de empréstimos contrahidos com a caixa de depositos.....	21.590,311			
Dito de suprimentos feitos pelo exercicio de 1839—1840.....	14.428,969			
Supprimento á Thesouraria do Rio de Janeiro.	34,720			

		PAGO.			RESTO A PAGAR DO EXERCICIO.
		Total.	Exercicios findos.	Exercicio corrente.	
Dito ao exercicio de 1841 a 1842.....	41.344,7851				
Compra de cadernos para os collectores.....	298,7060				
GOYAZ.					
Saques sobre o Thesouro.	10.000,7000				
Remessas para o dito em no- tas inutilizadas de 10,70 e 20,70 rs.....	2.170,7000				
Pagamento de emprestimo contrahido com a caixa de depositos.....	12,7000				
Emprestimo á caixa pro- vincial para pagamento de hum empregado....	25,7566				
Supprimento ao exercicio de 1840—1841.....	3.367,7000				
Sahida de moedas de prata que se arrematárão em hasta publica.....	7,7510				
Dita de cobre que se cortou e vendeo como sizallia.	108,7000				
MATO GROSSO.					
Remessas para o Thesouro em notas inutilizadas de 10,70 rs.....	19.020,7000				
Passagem para a caixa de depositos da sobra do troco de cobre.....	27.521,7290				
Dita para a caixa do pa- gamento de dividas de annos financeiros passa- dos.....	14.000,7000				
		77.696,7911	77.696,7911	439.140,7991
		15.690,7076	15.690,7076	
		60.541,7290	60.541,7290	
		15.853.387,7192	216.472,7234	15.436.914,7958	495.180,7650

Demonstração do Saldo existente no fim do exercício de 1840 — 1841.

	TOTAL.	Ouro.	Prata.	Cobre.	Notas.	Bilhetes d' Alfandega.	LETRAS A VENCER			Letras vencidas e não pagas.	Sem distinção de espécies.	Valores não dispo- náveis.
							Em 1841—42.	Até 1874.	Sem declara- ção de ven- cimentos.			
Município da Côte.	69.122,856		3.202,930	281,711	40.210,000		6.713,745	18.614,470				100,000
Thes. do Rio de Jan.	555,056			056	555,000							
" do Espirito S.	689,476			476	689,000							
" da Bahia	280.859,581			155,863	85.083,000		31.286,889	164.333,829				
" de Sergipe	7.043,787			787	3.613,000		230,000	3.200,000				
" das Alagoas	7.399,169			4,867	367,000		1.000,000	5.954,437			72,865	
" de Pernamb.	165.946,468		8.592,252	139,780	12.400,000		27.106,560	102.390,127			14.837,292	
" da Parahiba	7.963,443			89,390	60,000		65,000	385,000				7.140,928
" do R. G. do N.	1.443,491			7,491	1.436,000							
" do Ceará	17.672,934			64,128	751,000		2.222,653	14.635,153				
" do Piahy	37.010,335		1.223,400	4,237	3.413,000							
" do Maranhão	7.346,139		5,000	133,408	854,000		1.861,668	3.219,870				32.364,698
" do Pará	3.222,018			10,018	3.212,000							663,207
" de S. Paulo	74.990,113		413,880	1.137,244	11.136,000		11.291,487	14.078,491				28.571,422
" de St. Cathar.	4.969,599		8,400	17,413	1.159,000		410,211	2.176,448				
" de S. Pedro	1.016.774,858		2,400	9,395	5.284,000							1.180,297
" de Minas	5,008			5,008					315,000			
" de Goyaz	165,641			6,641	159,000							
" de Mato G.	748,343			2,386	19,000							726,957
	1.703.928,315	1.178,500	13.453,262	2.070,299	170.400,000	608,986	82.188,213	328.987,825	315,000	114.694,546	988.751,387	1.280,297

1871

[Faint, illegible text throughout the page]

Balanco de diversos valores no exercicio de 1840 — 1841.

APOLICES DE 6 POR CENTO.

ENTRADA.		SAHIDA.	
Saldo do exercicio findo.....	222.000,7000	Dadas em pagamento de credores da Guerra a 83 por %/o.....	88.600,7000
Da Officina d'Estamparia.....	6.000.000,7000	» à Samuel Phillips e Comp. por venda a 72 por %/o.....	3.600.000,7000
		» à huma Commissão de negociantes idem.....	420.000,7000
		Saldo em 30 de Dezembro de 1841. . .	4.108.600,7000
	6.222.000,7000		2.113.400,7000
			6.222.000,7000

APOLICES DE 5 POR CENTO.

ENTRADA.		SAHIDA.	
Saldo do exercicio findo.....	1.800,7000	Dadas em pagamento de divida inscripta.....	237.000,7000
Da Officina d'Estamparia.....	398.000,7000	Saldo em 30 de Dezembro de 1841. . .	162.800,7000
	399.800,7000		399.800,7000

APOLICES REFORMADAS.

ENTRADA.		SAHIDA.	
Da Officina d'Estamparia.....	18.000,7000	Remettidas para a Caixa d'Amortisação.	18.000,7000
	18.000,7000		18.000,7000

DEPOSITOS E CAUCOES.

ENTRADA.		SAHIDA.	
Saldo do exercicio findo.....	69.619,710	Remessas para a Directoria da substituição e resgate do papel moeda:	
Notas do G. inutilis. Bahia.....	114.400,000	Em notas do Governo inutilizadas.....	1.132.000,000
» » » Pernambuco.....	99.970,000	» notas do extincto Banco.....	640,000
» » » Santa Catharina..	51.840,000	» diversos valores.....	1.566.337,251
» » » Parahiba.....	11.140,000	Passagem para o cofre de rendas applicadas do imposto sobre loterias.....	19.200,000
» » » Maranhão.....	30.544,000		
» » » Pará.....	126.756,000		
» » » Piauhy.....	26.170,000		
» » » Minas.....	574.770,000		
» » » Goyaz.....	1.740,000		
» » » Mato Grosso.....	72.850,000		
» » » Espirito Santo...	5.840,000		
» » » Alagoas.....	8.490,000		
» » » Rio Grande do N.	1.740,000		
» » » Ceará.....	5.750,000		
Sobras do troco em notas do Governo. Minas.....	331.095,000		
Idem idem..... Alagoas.....	5.000,000		
Sobras do troco em conhecimentos... Piauhy.....	312.372,704		
Idem idem..... Pará.....	664.717,954		
Sobras do troco de chapa falsa..... Pará.....	6.935,000		
Idem idem em cautelas..... Pará.....	190.476,593		
Idem idem em sedulas..... Piauhy.....	55.740,000		
Notas do extincto Banco..... S. Paulo.....	640,000		
Fianças..... Thesour. do Correio.	4.000,000		
Imposto de 8 por 100 sobre loterias... Rio de Janeiro...	19.200,000		
	<u>2.791.796,961</u>		
		Saldo em 30 de Dezembro de 1841....	2.718.177,251
			<u>73.619,710</u>
			<u>2.791.796,961</u>

OURO EM PÓ E EM BARRAS.

ENTRADA.				SAHIDA.					
	Marc.	Onc.	Oit.	Gr.		Marc.	Onc.	Oit.	Gr.
Remessa de Minas em ouro em pó.....	362	6	7	54	Remessa de ouro em pó á Casa da Moeda.....	487	3	1	47
Entrega da Casa da Moeda em barras producto da dita remessa.	292	4	0	61	Venda de barras.....	130	3	6	27
	655	3	0	43	Saldo em 30 de Dezemb. de 1841.	617	7	0	2
						37	4	0	41
						655	3	0	43

PAPEL PARA ESTAMPAR SEDULAS.

ENTRADA.		SAHIDA.	
	Folhas.		Folhas.
Saldo do exercicio findo.....	77.882	Para a Officina d'Estamparia.....	180
	77.882	Saldo em 30 de Dezembro de 1841.....	77.702
			77.882

DIAMANTE BRUTO COM PESO INCERTO.

ENTRADA.		SAHIDA.	
	Diamante.		Diamante.
Existente em 30 de Dezembro de 1840....	1	Para o Museo particular de S. M. I. por troca de outro.....	1

DIAMANTE NA SUA PRIMITIVA FORMAÇÃO.

ENTRADA.		SAHIDA.	
	Diamante.		Diamante.
Do Museo particular de S. M. I.....	1	Para o Museo Nacional.....	1

LETRAS E BILHETES IMPRESSOS.

ENTRADA.		SAHIDA.	
	Bilhetes.		Bilhetes.
Existentes em 30 de Dezembro de 1840....	327	Saldo em 30 de Dezembro de 1841.....	327

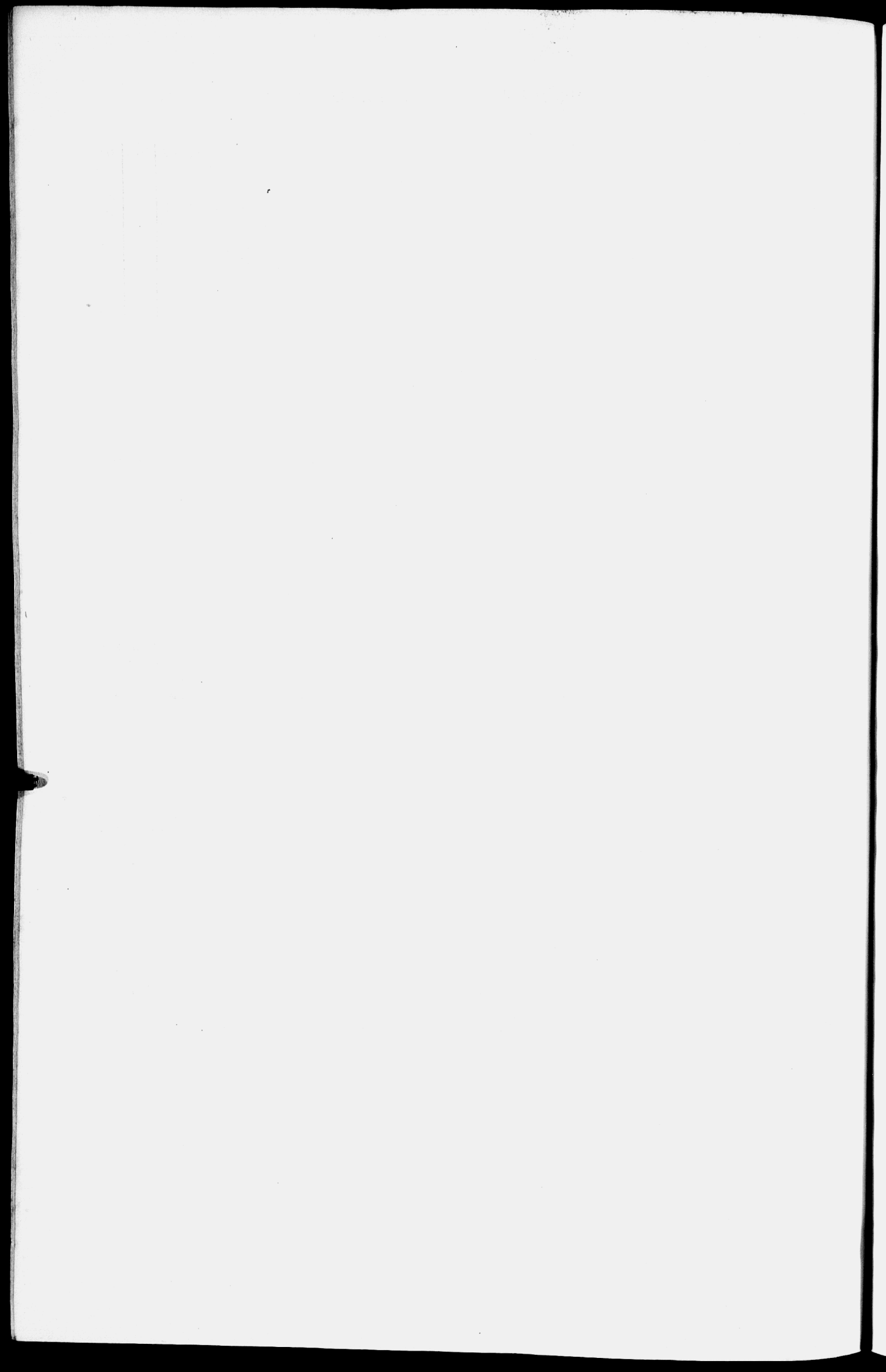

RENDAS APPLICADAS

A'

AMORTISAÇÃO DO PAPEL MOEDA.

Balanco das Rendas applicadas á amortisação

RECEITA.	ARRECADADA.	POR ARRECADAR.
ORDINARIA.		
<i>Importação.</i>		
Armazenagem adicional de 2½ por cento.....	1.366.974,75448	
Dita dita de 1¼ por cento (extincta).....	25,7198	
Expediente de 1 por cento (dita).....	66,7706	
DESPACHO MARITIMO.		
Imposto de 5 por cento na compra e venda de embarcações.....	17.533,75077	29,7000
<i>Interior.</i>		
Imposto sobre lojas.....	183.228,75543	19.580,7400
Dito sobre seges.....	5.242,7800	335,7000
Dito sobre barcos do interior.....	6.460,75042	947,7200
Dito de 8 por cento sobre loterias.....	198.400,7000	
Dito do sello do papel.....	98.330,7926	505,7048
Producta da moeda de cobre inutilisada.....	23.679,7180	
Taxa dos escravos.....	37.749,7800	9.554,7200
<i>Cobrança de divida activa.</i>		
Imposto de 5 por cento na compra e venda de embarações.....	508,7925	
Dito sobre lojas.....	22.299,7223	
Dito sobre seges.....	1.043,7440	
Dito sobre barcos do interior.....	2.441,7330	
Dito do sello do papel.....	3.802,7235	
Taxa dos escravos.....	15.155,7700	
	45.250,7853	
EXTRAORDINARIA.		
Alcances de thesoureiros.....	12.215,7807	18.912,7551
MOVIMENTO DE FUNDOS.	1.995.157,7380	49.863,7399
Producta de moeda de cobre inutilisada das Provincias vendida na Côte.....	8.041,7092	
Remessas das Provincias de exercicios anteriores.....	154.233,7604	
Ditas do exercicio corrente.....	633.154,7627	
Bilhetes da Alfandega em troca de outros.....	199.473,7453	
Ditos em caução de supprimentos.....	1.293.432,7194	
Passagem da caixa geral em dinheiro.....	150,7382	
Supprimento feito pela caixa geral com o producta dos 33½ por cento sobre os vinhos.....	29.101,7250	
Dito pela dita para occorrer á substituição das notas de 10,7D.	7.000,7000	
Dito pela caixa do 1 por cento de armazenagem.....	1.188,7180	
Rendas indevidamente lançadas nesta caixa.....	579,7459	
Reforma de duas letras que estavam em execução.....	10.695,7960	
Indemnisação de hum restituição indevidamente feita por este cofre.....	1.825,7343	
Dita de notas falsas.....	60,7000	
Diferença no saldo do exercicio anterior.....	182,7240	
Passagem de hum para outro cofre.....	20,7000	
	2.339.141,7784	
Saldo em 30 de Junho de 1840.....	4.334.299,7164	
Dito em 31 de Dezembro dito.....	11.127,7283	
	296.545,7522	
	307.672,7805	
	4.641.971,7969	49.863,7399

N. B. Os saldos em 30 de Junho são das Thesourarias que não mandarão balanco definitivo.

do papel moeda no exercicio de 1840 —1841.

DESPEZA.

Commissões e mais despesas pela arrecadação destas rendas.....
 Restituição de direitos.....
 Quebra no troco da moeda de cobre.....

20.539,7541
 1.012,7920
 184,7800

21.737,7261

MOVIMENTO DE FUNDOS.

Supprimento ás despesas geraes do exercicio corrente em di-
 nheiro.....

272.489,7657

Dito em dito caucionado por igual quantia em bilhetes da
 Alfandega.....

1.293.582,7576
 204.000,7000

Dito em bilhetes do Thesouro.....

Dito do exercicio de 1841—1842.....

1.770.072,7233

Indemnisação de despesas feitas pela caixa geral.....

15.441,7690

Dita á caixa geral de rendas indevidamente entradas nesta.....

24.919,7043

Passagem para o cofre de letras e bilhetes.....

46,7027

Dita de luns para outros cofres.....

1.111.042,7894

Dita para a caixa do exercicio de 1839—1840.....

89.503,7043

Commissão pela arrecadação de rendas geraes indevidamente lançadas neste
 cofre.....

2,7000

Remessas ao Thesouro.....

123,7472

Ditas á caixa da Amortisação.....

633.154,7627

Substituição de notas.....

878.356,7427

15,7000

4.522.676,7456

4.544.413,7717

Saldo em 30 de Junho de 1841.....

10.445,7257

Dito em 31 de Dezembro dito.....

87.112,7995

97.558,7252

4.641.971,7969

MUNICIPIO

RECEITA.		ARRECADADA.	POR ARRECADAR.
ORDINARIA.			
<i>Importação.</i>			
Armazenagem adicional de 2½ por cento.....		834.000,75165	
DESPACHO MARITIMO.			
Imposto de 5 por cento na compra e venda de embarcações.....		4.977,75900	
<i>Interior.</i>			
Imposto sobre lojas.....		80.974,75160	1.287,75000
Dito sobre seges.....		4.410,75400	320,75000
Dito sobre barcos do interior.....		2.054,75400	302,75400
Dito de 8 por cento sobre loterias.....		105.600,75000	
Dito do sello do papel.....		25.697,75960	
Taxa dos escravos.....		20.318,75000	3.318,75000
<i>Cobrança de dívida activa.</i>			
Imposto sobre lojas.....	1.585,75200		
Dito sobre seges.....	300,75400		
Dito sobre barcos do interior.....	240,75000		
Taxa dos escravos.....	2.919,75000		
		5.044,75600	
MOVIMENTO DE FUNDOS.		1.083.077,75585	
Productos de moeda de cobre inutilizada das Provincias vendida na Côte.....	8.041,75092		
Remessas das ditas:			
De exercicios anteriores.....	154.235,75604		
Do exercicio corrente.....	633.154,75627		
Bilhetes d'Alfandega em troco de outros.....	199.475,75453		
Ditos em caução de supprimentos.....	1.293.432,75194		
Passagem da caixa geral em dinheiro.....	150,75382		
		2.288.489,75352	
		3.371.566,75937	
Saldo em 31 de Dezembro de 1840.....		206.604,75937	
		3.578.171,75874	5.227,75400

DA CORTE.

DESPEZA.

MOVIMENTO DE FUNDOS.

Supprimento á caixa geral em dinheiro.....	85.139,977	
Dito caucionado por igual quantia em bilhetes da Alfandega.....	1.293.582,576	
Dito em bilhetes do Thesouro.....	204.000,000	
Dito do exercicio de 1841—1842.....		1.582.722,553
Passagem para o cofre de letras e bilhetes.....		6.050,000
Remessa á Caixa da Amortisação.....		1.111.042,894
		878.356,427

3.578.171,874

RECEITA.		ARRECADADA.	POR ARRECADAR.
ORDINARIA.			
DESPACHO MARITIMO.			
Imposto de 5 por cento na compra e venda de embarcações.....		491,7297	
<i>Interior.</i>			
Imposto sobre lojas.....		20.085,7650	13.189,7400
Dito sobre seges.....		88,7400	15,7000
Dito sobre barcos do interior.....		891,7200	193,7600
Dito de 8 por cento sobre loterias.....		86.400,7000	
Dito do sello do papel.....		11.489,7223	
Taxa dos escravos.....		2.666,7000	2.418,7000
<i>Cobrança de dívida activa.</i>			
Imposto sobre lojas.....	855,7040		
Dito sobre seges.....	50,7000		
Dito sobre barcos do interior.....	321,7000		
Taxa dos escravos.....	604,7000		
		1.830,7040	
Saldo em 31 de Dezembro de 1840.....		123.941,7810	
		1.808,7216	
		125.750,7026	15.816,7000

ESPIRITO

RECEITA.			
ORDINARIA.			
<i>Importação.</i>			
Armazenagem adicional de 2½ por cento.....		135,7280	
DESPACHO MARITIMO.			
Imposto de 5 por cento na compra e venda de embarcações.....		368,7660	
<i>Interior.</i>			
Imposto sobre lojas.....		697,7600	332,7800
Dito do sello do papel.....		517,7510	
Taxa dos escravos.....		179,7000	167,7000
Saldo em 31 de Dezembro de 1840.....		1.898,7050	
		885,7505	
		2.783,7555	499,7800

JANEIRO.

DESPEZA.		
Commissões pela arrecadação destas rendas		5.317,7D603
MOVIMENTO DE FUNDOS.		
Remessas ao Thesouro		119.911,7D463
		125.229,7D066
Saldo em 31 de Dezembro de 1841, a saber:		
Em cobre.....		7D960
Em notas.....		520,7D000
		520,7D960
		125.750,7D026

SANTO.

DESPEZA.		
MOVIMENTO DE FUNDOS.		
Remessa ao Thesouro		879,7D105
Supprimento ás despesas geraes:		
Do exercicio corrente.....	1.344,7D966	
Do dito de 1841—42.....	340,7D009	
		1.684,7D975
		2.564,7D080
Saldo em 31 de Dezembro de 1841, a saber:		
Em cobre.....		7D475
Em notas.....		219,7D000
		219,7D475
		2.783,7D555

BAHIA.

RECEITA		ARRECADADA.	POR ARRECADAR.
ORDINARIA.			
<i>Importação.</i>			
Armazenagem adicional de 2½ por cento.....		170.194	7640
DESPACHO MARITIMO.			
Imposto de 5 por cento na compra e venda de embarcações.....		2.895	7358
<i>Interior.</i>			
Imposto sobre lojas.....		18.831	7532
Dito sobre seges.....		25	7600
Dito sobre barcos do interior.....		765	7542
Dito do sello do papel.....		13.740	7305
Dito de 8 por cento sobre loterias.....		6.400	7000
Taxa dos escravos.....		1.022	7000
<i>Cobrança de divida activa.</i>			
Imposto sobre lojas.....	5.690	7045	
Dito sobre seges.....	154	7640	
Dito sobre barcos do interior.....	494	7400	
Dito de 5 por cento na compra e venda de embarcações.....	131	7275	
Dito do sello do papel.....	323	7850	
Taxa dos escravos.....	949	7500	
		7.743	7710
MOVIMENTO DE FUNDOS.			
		221.618	7687
Supprimimento feito pela caixa geral com o producto dos 33½ por cento sobre os vinhos.....	29.101	7250	
Dito pela dita para occorrer á substituição das notas de 10 rs.	7.000	7000	
Reposição feita pelo Thesoureiro da Fazenda, proveniente de quatro notas falsas de 10 rs. por elle substituidas.....	40	7000	
		36.141	7250
Saldo em 31 de Dezembro de 1840.....		257.759	7937
		450	7722
		258.210	7659

SERGIPE.

RECEITA.			
ORDINARIA.			
<i>Importação.</i>			
Armazenagem adicional de 2½ por cento.....		1.144	7295
DESPACHO MARITIMO.			
Imposto de 5 por cento na compra e venda de embarcações.....		50	7000
<i>Interior.</i>			
Imposto sobre lojas.....		153	7600
Dito do sello do papel.....		897	7490
Taxa dos escravos.....		31	7000
MOVIMENTO DE FUNDOS.			
		2.276	7385
Rendas indevidamente lançadas nesta caixa.....	497	7560	
Diferença no saldo do exercicio anterior.....	182	7240	
		679	7800
Saldo em 31 de Dezembro de 1840.....		2.956	7185
		16.368	7741
		19.324	7926

DESPEZA.

Commissões pela arrecadação destas rendas. 2.351,7933

MOVIMENTO DE FUNDOS.

Remessas ao Thesouro em notas de 10 e 20^{rs.} 240.530,7000
 Indemnisação feita á caixa geral proveniente da porcentagem das rendas ar-
 recadadas na Alfandega, Consulado, e Mesa de Rendas internas..... 14.499,7889
 255.029,7889
 257.381,7822

Saldo em 31 de Dezembro de 1841, a saber :
 Em cobre..... 10,7837
 Em notas..... 818,7000
 828,7837
 258.210,7659

DESPEZA.

Commissões pela arrecadação destas rendas. 180,7357

MOVIMENTO DE FUNDOS.

Commissões pela arrecadação de rendas geraes indevidamente lançadas neste
 cofre 123,7472
 303,7829

Saldo em 31 de Dezembro de 1841, a saber :
 Em notas..... 11.880,7000
 Em cobre..... 7,7097
 11.880,7097
 7.141,7000
 19.021,7097
 19.324,7926

RECEITA.	ARRECADADA.	POR ARRECADAR.
ORDINARIA.		
<i>Importação.</i>		
Armazenagem adicional de 2½ por cento.....	2.731,7338	
DESPACHO MARITIMO		
Imposto de 5 por cento na compra e venda de embarcações.....	115,7172	
<i>Interior.</i>		
Imposto sobre lojas.....	1.808,7800	204,7800
Dito do sello do papel.....	1.466,7450	133,7620
Taxa dos escravos.....	572,7000	259,7000
<i>Cobrança de dívida activa.</i>		
Imposto sobre lojas.....	755,7200	
Taxa dos escravos.....	300,7000	
	1.055,7200	
	7.748,7960	
Saldo em 31 de Dezembro de 1840.....	11.009,7310	
	18.758,7270	597,7420

PERNAM

RECEITA.	
ORDINARIA.	
<i>Importação.</i>	
Armazenagem adicional de 2½ por cento.....	200.535,7179
DESPACHO MARITIMO.	
Imposto de 5 por cento na compra e venda de embarcações.....	1.465,7000
<i>Interior.</i>	
Imposto sobre lojas.....	20.360,7830
Dito sobre seges.....	640,7000
Dito sobre barcos do interior.....	415,7000
Dito do sello do papel.....	11.871,7160
Taxa dos escravos.....	1.844,7000
<i>Cobrança de dívida activa.</i>	
Imposto sobre lojas.....	2.375,7810
Dito sobre seges.....	505,7600
Dito sobre barcos do interior.....	778,7000
Dito do sello do papel.....	90,7900
Taxa dos escravos.....	2.972,7000
	6.722,7310
	243.853,7479
Saldo em 31 de Dezembro de 1840.....	4.490,7855
	248.344,7334

GOAS.

DESPEZA.

Commissões pela arrecadação destas rendas.....	1.040,75250
MOVIMENTO DE FUNDOS.	
Supprimento ás despesas geraes,.....	14.257,7961
	15.298,7211
Saldo em 31 de Dezembro de 1841.....	3.460,7059
	18.758,7270

BUCO.

DESPEZA.

Commissões pela arrecadação destas rendas.....	3.425,7978
MOVIMENTO DE FUNDOS.	
Remessas ao Thesouro.....	244.000,7000
	247.425,7978
Saldo em 31 de Dezembro de 1841.....	918,7356
	248.344,7334

RECEITA.		ARRECADADA.	POR ARRECADAR.
ORDINARIA.			
<i>Importação.</i>			
Armazenagem adicional de 2½ por cento.....		1.987,353	
<i>Interior.</i>			
Imposto sobre lojas.....			1.804,800
Dito sobre barcos do interior.....		4,800	288,000
Dito do sello do papel.....		1.340,600	68,080
Taxa dos escravos.....		7,000	623,000
<i>Cobrança de dívida activa.</i>			
Imposto sobre lojas.....	627,200		
Dito sobre barcos do interior.....	91,200		
Dito do sello do papel.....	302,190		
Taxa dos escravos.....	514,000		
		1.534,590	
		4.874,343	
MOVIMENTO DE FUNDOS.			
Renda geral indevidamente lançada nesta caixa.....		81,899	
Saldo em 31 de Dezembro de 1840.....		4.956,242	
		7.108,446	
		12.064,688	2.783,880

RIO GRANDE

RECEITA.			
ORDINARIA.			
<i>Importação.</i>			
Armazenagem adicional de 2½ por cento.....		51,120	
DESPACHO MARITIMO.			
Imposto de 5 por cento na compra e venda de embarcações.....			29,000
<i>Interior.</i>			
Imposto sobre lojas.....		25,600	473,600
Dito sobre barcos do interior.....		4,800	163,200
Dito do sello do papel.....		471,890	29,420
Taxa dos escravos.....		17,000	266,000
<i>Cobrança de dívida activa.</i>			
Imposto sobre lojas.....	51,200		
Dito sobre barcos do interior.....	14,400		
Dito do sello do papel.....	61,120		
Taxa dos escravos.....	54,000		
		180,720	
Saldo em 31 de Dezembro de 1840.....		751,130	
		161,834	
		912,964	961,220

HIBA.

DESPEZA.		
Commissões e mais despesas pela arrecadação destas rendas.....	95,7812	
Restituição de direitos.....	172,7858	
		268,7670
MOVIMENTO DE FUNDOS.		
Indemnisação de despesas feitas pela caixa geral.....	1.339,7761	
Passagem para a caixa do exercicio findo.....	2,7000	
Substituição de notas.....	9,7000	
		1.350,7761
		1.619,7431
Saldo em 30 de Junho de 1841, a saber:		
Em notas.....	9.961,7000	
Em cobre.....	484,7257	
		10.445,7257
		12.064,7688

DO NORTE.

DESPEZA.		
Commissões pela arrecadação destas rendas.....		23,7095
MOVIMENTO DE FUNDOS.		
Remessas ao Thesouro em notas inutilizadas.....		262,7000
		285,7095
Saldo em 31 de Dezembro de 1841, a saber:		
Em notas.....	624,7000	
Em cobre.....	3,7869	
		627,7869
		912,7964

RECEITA.	ARRECADADA.	POR ARRECADAR.
ORDINARIA.		
<i>Importação.</i>		
Armazenagem adicional de 2½ por cento.....	5.399,810	
<i>Interior.</i>		
Imposto sobre lojas.....	614,400	512,000
Dito do sello do papel.....	2.585,460	68,208
Taxa dos escravos.....	164,000	187,200
<i>Cobrança de divida activa.</i>		
Imposto sobre lojas.....	38,400	
Taxa dos escravos.....	7,000	
	45,400	
EXTRAORDINARIA.		
Alcance do Thesoureiro do troco da moeda de cobre na capital.....	590,740	
	9.399,810	
MOVIMENTO DE FUNDOS.		
Reforma de duas letras que se achavão em execução.....	10.695,960	
Saldo em 31 de Dezembro de 1840.....	20.095,770	
	16,512	
	20.112,282	767,408

PIAU

RECEITA		
ORDINARIA.		
<i>Interior.</i>		
Imposto sobre lojas.....	724,800	
Dito do sello do papel.....	710,030	
Productos de moeda de cobre inutilisada.....	4.374,869	
Taxa dos escravos.....	454,000	
<i>Cobrança de divida activa.</i>		
Imposto sobre lojas.....	76,800	
Dito do sello do papel.....	12,040	
Taxa dos escravos.....	78,000	
	166,840	
Saldo em 31 de Dezembro de 1840.....	6.430,539	
	1.783,357	
	8.213,896	

RÁ.

DESPEZA.

Commissões pela arrecadação destas rendas..... 235,840

MOVIMENTO DE FUNDOS.

Supprimento ás despezas geraes do exercicio de 1841—1842..... 9.051,690

9.287,530

Saldo em 31 de Dezembro de 1841 em letras..... 10.824,752

20.112,282

HY.

DESPEZA.

Commissões pela arrecadação destas rendas..... 256,708

Saldo em 31 de Dezembro de 1841, a saber:

Em notas..... 7.939,000

Em cobre..... 18,188

7.957,188

8.213,896

RECEITA.	ARRECADADA.	POR ARRECADAR.
ORDINARIA.		
<i>Importação.</i>		
Armazenagem adicional de 2½ por cento.....	89.176,7462	
DESPACHO MARITIMO.		
Imposto de 5 por cento na compra e venda de embarcações.....	837,7300	
<i>Interior.</i>		
Imposto sobre lojas.....	5.033,7040	
Dito sobre seges.....	78,7400	
Dito sobre barcos do interior.....	992,7000	
Dito do sello do papel.....	6.189,7355	
Taxa dos escravos.....	1.000,7500	
<i>Cobrança de divida activa.</i>		
Imposto sobre lojas.....	1.711,7533	
Dito sobre seges.....	22,7800	
Dito sobre barcos do interior.....	48,7000	
Dito do sello do papel.....	36,7800	
Taxa dos escravos.....	1.300,7000	
EXTRAORDINARIA.	3.119,7133	
Alcance do Thesoureiro da moeda de cobre na capital.....	634,7416	
	107.060,7606	

RECEITA.	ARRECADADA.	POR ARRECADAR.
ORDINARIA.		
<i>Importação.</i>		
Armazenagem adicional de 2½ por cento.....	24.248,7958	
DESPACHO MARITIMO.		
Imposto de 5 por cento na compra e venda de embarcações.....	772,7010	
<i>Interior.</i>		
Imposto sobre lojas.....	5.645,7912	25,7600
Dito sobre barcos do interior.....	737,7100	
Dito do sello do papel.....	2.823,7785	
Taxa dos escravos.....	1.682,7300	1.237,7000
<i>Cobrança de divida activa.</i>		
Imposto sobre lojas.....	1.482,7005	
Dito sobre seges.....	10,7000	
Dito sobre barcos do interior.....	430,7330	
Dito de 5 por cento na compra e venda de embarcações.....	377,7650	
Dito do sello do papel.....	391,7830	
Taxa dos escravos.....	548,7000	
EXTRAORDINARIA.	3.239,7815	
Por conta do alcance do ex-Thesoureiro Antonio Dias Guerreiro.....	10.990,7651	18.912,7551
MOVIMENTO DE FUNDOS.	50.140,7531	
Supprimento do cofre de 1 por cento de armazenagem.....	1.188,7180	
Remessa da Recebedoria do Rio Negro.....	20,7000	
	1.208,7180	
Saldo em 31 de Dezembro de 1840.....	51.348,7711	
	424,7000	
	51.772,7711	20.175,7151

NHÃO.

DESPEZA.		
Commissões pela arrecadação destas rendas.....	518,006	
Indemnisação de despesas feitas pela caixa geral.....	9.079,393	9.597,399
MOVIMENTO DE FUNDOS.		
Supprimento ás despesas geraes.....	97.181,207	
Remessas ao Thesouro em notas inutilizadas.....	282,000	97.463,207
		107.060,606

RÁ.

DESPEZA.		
Commissões pela arrecadação destas rendas.....		541,454
MOVIMENTO DE FUNDOS.		
Supprimento ás despesas geraes.....	50.705,257	
Remessas ao Thesouro em notas inutilizadas.....	526,000	51.231,257
		51.772,711

RECEITA.		ARRECADADA.	POR ARRECADAR.
ORDINARIA.			
<i>Importação.</i>			
Armazenagem adicional de 2½ por cento.....		10.253,7917	
Dita dita de 1¾ por cento (extincta).....		25,7198	
Expediente dito de 1 por cento (dito).....		66,7706	
DESPACHO MARITIMO.			
Imposto de 5 por cento na compra e venda de embarcações.....		1.856,7450	
<i>Interior.</i>			
Imposto sobre lojas.....		18.887,7919	
Dito do sello do papel.....		8.501,7707	
Taxa dos escravos.....		5.878,7000	
<i>Cobrança de divida activa.</i>			
Imposto sobre lojas.....	1.830,7054		
Dito do sello do papel.....	461,7950		
Taxa dos escravos.....	1.079,7000		
		3.371,7004	
Saldo em 31 de Dezembro de 1840.....		48.840,7901	
		9.122,7275	
		57.963,7176	

RECEITA.			
ORDINARIA.			
<i>Importação.</i>			
Armazenagem adicional de 2½ por cento.....		3.335,7017	
DESPACHO MARITIMO.			
Imposto de 5 por cento na compra e venda de embarcações.....		708,7850	
<i>Interior.</i>			
Imposto sobre lojas.....		2.649,7600	793,7600
Dito sobre barcos do interior.....		105,7600	
Dito do sello do papel.....		1.960,7890	
Productos da moeda de cobre inutilizada.....		43,7900	
Taxa dos escravos.....		1.006,7000	422,7000
<i>Cobrança de divida activa.</i>			
Imposto sobre lojas.....	1.252,7712		
Dito sobre barcos do interior.....	24,7000		
Taxa dos escravos.....	842,7000		
		2.118,7712	
MOVIMENTO DE FUNDOS.			
Indemnisação de huma nota reenviada pelo Thesouro por ser falsa.....		20,7000	
Saldo em 31 de Dezembro de 1840.....		11.948,7569	
		2.041,7478	
		13.990,7047	1.215,7600

117357.10

PAULO.

DESPEZA.

Commissões pela arrecadação destas rendas.....
Restituições

4.134,7464
8,7104

4.142,7568

MOVIMENTO DE FUNDOS.

Passagem para a caixa da substituição das notas de 10,7.....
Idem para diversas caixas pelo que indevidamente se contemplou nesta.....
Substituição de notas dilaceradas.....

34.143,7673
1.242,7170
6,7000

35.391,7843

39.534,7411

Saldo em 31 de Dezembro de 1841, a saber:
Em notas.....
Em cobre.....

18.000,7000
428,7765

18.428,7765

57.963,7176

CATHARINA.

DESPEZA.

Commissões pela arrecadação destas rendas.....
Restituições de direitos.....

405,7828
145,7987

551,7815

MOVIMENTO DE FUNDOS.

Remessa ao Thesouro.....

12.543,7000

13.094,7815

Saldo em 31 de Dezembro de 1841, a saber:
Em notas.....
Em cobre.....

881,7000
14,7232

895,7232

13.990,7047

RECEITA.		ARRECADADA.	POR ARRECADAR.
ORDINARIA.			
<i>Importação.</i>			
Armazenagem adicional de 2½ por cento.....		23.780,7914	
DESPACHO MARITIMO.			
Imposto de 5 por cento na compra e venda de embarcações.....		2.995,7080	
<i>Interior.</i>			
Imposto sobre lojas.....		3.896,7960	
Dito sobre barcos do interior.....		489,7600	
Dito do sello do papel.....		1.474,7620	
Taxa dos escravos.....		369,7000	
<i>Cobrança de divida activa.</i>			
Imposto sobre lojas.....	538,7240		
Taxa dos escravos.....	1.491,7000		
		2.029,7240	
MOVIMENTO DE FUNDOS.			
Indemnisação de huma restituição geral indevidamente feita por este cofre....		35.035,7414	
		1.825,7343	
Saldo em 31 de Dezembro de 1840.....		36.860,7757	
		34.269,7334	
		71.130,7091	

MI

RECEITA			
ORDINARIA.			
<i>Interior.</i>			
Imposto sobre lojas.....		1.538,7800	
Dito do sello do papel.....		5.508,7631	
Taxa dos escravos.....		206,7000	
<i>Cobrança de divida activa.</i>			
Imposto sobre lojas.....	1.958,7400		
Dito do sello do papel.....	1.707,7685		
Taxa dos escravos.....	665,7200		
		4.331,7285	
Saldo em 30 de Junho de 1840.....		11.584,7716	
		3.775,7510	
		15.360,7226	

PEDRO.

DESPEZA.

Commissões pela arrecadação destas rendas.....
 Restituições de direitos.....
 Quebra no troco da moeda de cobre.....

234,7196
 683,7091
 184,7800

1.102,7087

MOVIMENTO DE FUNDOS.

Indemnisação á caixa geral proveniente de rendas indevidamente entradas neste cofre.....
 Passagem para a caixa dos saques por supprimento, de que se passou letra sobre o Thesouro a favor da Caixa d'Amortisação.....

46,7027

54.117,7200

54.163,7227

55.265,7314

Saldo em 31 de Dezembro de 1841, a saber:

Em notas.....
 Em cobre.....

15.561,7000
 303,7777

15.864,7777

71.130,7091

NAS.

DESPEZA.

Commissões pela cobrança destas rendas.....
 Restituição de direitos.....

1.136,7287
 2,7880

1.139,7167

MOVIMENTO DE FUNDOS.

Remessas ao Thesouro.....

14.221,7059

15.360,7226

RECEITA.		ARRECADADA.	POR ARRECADAR.
ORDINARIA.			
<i>Interior.</i>			
Imposto sobre lojas.....		642,7400	956,7800
Dito do sello do papel.....		657,7860	205,7720
Producto da moeda de cobre inutilisada.....		1.506,7325	
Taxa dos escravos.....		211,7000	657,7000
<i>Cobrança de divida activa.</i>			
Imposto sobre lojas.....	1.471,7384		
Dito do sello do papel.....	413,7870		
Taxa dos escravos.....	833,7000		
		2.718,7254	
Saldo em 30 de Junho de 1840.....		5.735,7839	
		1.002,7776	
		6.738,7615	1.819,7520

MATO

RECEITA.		
ORDINARIA.		
<i>Interior.</i>		
Imposto sobre lojas.....		656,7940
Dito do sello do papel.....		426,7000
Producto da moeda de cobre inutilisada.....		158,7720
Taxa dos escravos.....		123,7000
Saldo em 30 de Junho de 1840.....		1.364,7660
		6.348,7997
		7.713,7657

LON

RECEITA.		
ORDINARIA.		
<i>Interior.</i>		
Producto da moeda de cobre inutilisada.....		17.595,7366

YAZ.

DESPEZA.

Commissões pela arrecadação destas rendas.....		473,7701
MOVIMENTO DE FUNDOS.		
Supprimto ás despesas geraes.....		6.264,7914
		6.738,7615

GROSSO.

DESPEZA.

Commissões pela arrecadação destas rendas.....		168,7029
Saldo em 31 de Dezembro de 1841, a saber:		
Em notas.....	7.540,7000	
Em cobre.....	5,7628	
		7.545,7628
		7.713,7657

DRES.

DESPEZA.

MOVIMENTO DE FUNDOS.

Supprimto ás despesas geraes.....		17.595,7366
-----------------------------------	--	-------------

Balço da Renda applicada á caução de hum semestre do armazenagem addicional)

RECEITA.		
ORDINARIA.		
Município da Côte.....		333.600,7058
Espirito Santo.....		405,7815
Bahia.....		68.077,7855
Sergipe.....		416,7199
Alagoas.....		1.092,7534
Pernambuco.....		80.214,7008
Parahiba.....		794,7940
Rio Grande do Norte.....		1,7996
Ceará.....		1.727,7788
Maranhão.....		35.570,7578
Pará.....		9.699,7575
S. Paulo.....		3.923,7155
Santa Catharina.....		1.334,7010
S. Pedro.....		9.512,7364
		546.370,7875
MOVIMENTO DE FUNDOS.		
Bilhetes d'Alfandega por caução de supprimentos.....	125.623,7815	
Rendas de humas Provincias arrecadadas em outras.....	11.110,7562	
Remessas das ditas.....	* 124.181,7492	
Supprimento da caixa geral.....	2,7050	
		260.917,7919
Saldo em 31 de Dezembro de 1840.....		807.288,7794
		10.953,7870
		818.242,7664

* A differença de 9.930,7 que se nota entre as remessas das Provincias ao Thesouro e as neste effectivamente zembro de 1841, onde só pôde entrar em Janeiro; e por isso foi lançada no exercicio de 1841 — 1842.

juro e amortisação dos empréstimos externos (1 por cento de no Exercício de 1840—1841.

DESPEZA.			
MOVIMENTO DE FUNDOS.			
Remessas para Londres:			
	Pela Bahia	16.731	7653
	Por Pernambuco.....	21.561	7500
	Pelo Maranhão.....	9.152	7628
			47.445
			781
Indemnisação feita á caixa geral proventente de despesas de arrecadação.....		4.382	7558
Passagem que se fez para a dita em 1838 — 1839, e que se não mencionou no balanço respectivo.....		553	7785
Idem por supprimento.....		350.777	7678
Idem por caução de igual quantia em bilhetes d'Alfandega		125.623	7815
Idem para o cofre de ditos.....		125.623	7815
Remessas ao Thesouro.....		*134.111	7492
Ditas á Thesouraria de Pernambuco.....		622	7634
Supprimento á caixa de rendas especiaes.....		1.188	7180
			742.883
			7957
			790.329
			738
Saldo em 31 de Dezembro de 1841 nas seguintes Provincias:			
	Espirito Santo.....	405	7815
	Bahia.....	3.327	7812
	Pernambuco	17.991	7324
	Parahiba.....	246	7522
	Rio Grande do Norte.....	17	7996
	S. Pedro.....	5.939	7457
			27.912
			7926
			818.242
			7664

entradas, provêm de ter a Thesouraria do Maranhão feito a remessa desta quantia ao Thesouro no mez de De-

Quadro da Divida Activa do Impe

rio até 31 de Dezembro de 1843.

TITULO DAS RENDAS.	DISTINÇÃO PELAS EPOCAS QUE ALTERARÃO OU MODIFICARÃO O SYSTEMA DE NACI			
	Sem distincção de annos.	Anterior a 1762.	1762—1807.	1808—1821.
1 Alcances de thesoureiros e recebedores...	121.443.7116	1.253.7149	85.336.7302	63.983.7895
2 Alienação de capellas vagas...				1.330.7160
3 Bens de defuntos e ausentes...				
4 Chancellaria de mão morta...				
5 Capatazias d'Alfandega...				
6 Contribuições da Policia...	2.808.7188			
7 Cinco por cento do resgate do cobre...				
8 Decima de huma legua...	4.569.7272			
9 2.ª dita das Corporações de mão morta...	457.7731			
10 Decima urbana...	119.160.7267			
11 Direitos d'Alfandega...	32.254.7286	320.7310	2.042.7434	12.075.7086
12 Ditos de entrada...		605.499.7592	541.068.7820	830.7581
13 Dizimo do algodão...				72.7875
14 Dito do assucar...				11.798.7560
15 Dito do café...				
16 Dito do fumo...				
17 Dito do gado vacum e cavallar...	5.273.7909		3.020.7562	100.205.7409
18 Dito de mingeas...	38.746.7892		685.7695	
19 Dito do pescado...	2.104.7420			2.543.7325
20 Dizima da Chancellaria...	70.109.7108			3.128.7634
21 Donativos de officios...	31.000.7560			4.001
22 Dito real antigo...	1.838.7365			
23 Dito do tabaco e assucar...				188.7190
24 Dito voluntario...			2.502.7000	5.271.7840
25 Emolumentos de certidões...				
26 Emprestitos...	45.784.7258			25.776.7916
27 Foros de sesmarias...	37.890.7233			9.755.7265
28 Ditos de terrenos de marinhas...	2.292.7432			362.7460
29 Imposto n'aguardente...	14.080.7962			2.946.7840
30 Dito denominado do banco...	8.089.7694			2.679.7389
31 Dito sobre caixeiros estrangeiros...				
32 Dito de 5 rs. na carne verde...	49.7480			4.124.7768
33 Dito nas casas de lçiao e modas...				
34 Dito para obra pia...				
35 Dito do sal...				
36 Indemnisações...		2.832.7657		5.633.7038
37 Juros de letras protestadas...				
38 Laudemios...				
39 Meia sisa de escravos...	765.7388			
40 Metade da renda provincial...				
41 Multas...	100.7000			
42 Novos e velhos direitos de officios...	12.512.7290			291.7762
43 Pão-brasil (venda)...				98.7398
44 Passagem de rios...				3.7027
45 Pensões de engenhos...	232.7000			7.307.7738
46 Propinas de contractos...	1.608.7000			
47 Proprios nacionaes (rendimento)...	3.379.7517		2.820.7000	215.7174
48 Ditos (venda)...	396.7045		11.691.7039	17.795.7313
49 Renda não classificada...	487.739.7941	83.728.7223	481.286.7732	230.131.7843
50 Dita para amortisação do papel-mocda...				
51 Reposições e restituções...	7.351.7628		31.7535	43.187.7366
52 Rendimento do evento...				
53 Sello de letras...				
54 Dito do papel...				
55 Sisa dos bens de raiz...	42.214.7563			1.273.7636
56 Subsídio do algodão...				
57 Dito d'aguardente...				
58 Dito litterario...	12.142.7140			16.542.7343
59 Dito nacional...			3.882.7109	
60 Dito voluntario...		169.7444	13.312.7434	
61 Supprimentos...	16.000.7000			252.7000
62 Taxa dos escravos...				
63 Dita de heranças e legados...	1.361.7413			48.770.7353
64 Terças partes de officios...	216.7129			
65 Venda de generos...				972.7180
	1.123.963.7627	693.803.7375	1.147.679.7712	627.132.7011

CONTABILIDADE, ADMINISTRAÇÃO E FISCALISAÇÃO DA FAZENDA ONAL.			ESTADO DA DIVIDA N'AQUELLE TEMPO.		
1822—1831	1832 a Dezembro de 1841.	Total.	Cobavel.	Dividosa.	Incobavel.
28.009.7429	171.511.7493	471.537.7384	145.286.7163	44.888.7079	281.363.7142
		1.330.7160	1.330.7160		
721.7348		721.7348		721.7348	
	1.554.7560	1.554.7560		1.554.7560	
301.7080		301.7080		301.7080	
	2.808.7188	2.808.7188		2.808.7188	
	1.193.7360	1.193.7360	1.193.7360		
	7.457.7188	12.026.7460	5.354.7464	5.254.7916	1.417.7080
	5.692	25.343.7841	24.171.7495	1.010.7313	162.7033
51.097.721	262.098.7989	432.356.7977	280.975.7014	89.264.7792	62.117.7171
32.915.7367	33.170.7873	112.778.7356	93.634.7005	16.641.7727	2.502.7624
463.7248		1.147.862.7241	68.594.7751	146.018.7050	933.240.7440
525.7750	1.7395	600.7020	600.7020		
2.658.7816		14.457.7376	5.955.7848	8.501.7528	
	9.7405	9.7405	8.7885	200	7320
	11.7673	11.7673	11.7673		
65.461.7143	14.188.7337	188.149.7360	98.924.7822	36.548.7365	52.676.7173
21.287.7020	4.013.7855	72.409.7506	41.770.7700	25.729.7051	4.909.7755
	5.668.7257	9.718.7002	3.117.7477	5.545.7325	1.053.7200
144.372.7678	284.702.7934	502.313.7354	94.847.7551	116.196.7700	291.269.7103
671.7626	3.159.7804	34.833.7991	8.796.7756	25.371.7943	667.7292
		1.838.7365			1.838.7365
		188.7190		188.7190	
1.240.7000		9.013.7840	3.880.7000	749.7400	4.384.7440
		22.7560	22.7560		
6.282.7969	27.692.7501	105.536.7644	36.460.7660	49.352.7966	19.723.7018
14.901.7284	223.7392	62.770.7174	5.575.7359	56.054.7537	1.140.7278
490.7895	7.156.7562	10.302.7349	16.158.7349	40.7000	104.7000
3.768.7297	19.051.7006	39.847.7105	8.233.7377	31.597.7588	16.7140
56.187.7295	105.302.7001	172.258.7379	43.443.7775	97.715.7504	31.099.7100
	11.550.7000	11.550.7000	11.490.7000	60.7000	
17.647.7782	1.739.7046	23.561.7076	21.144.7664	2.416.7412	
	2.660.7000	2.660.7000	400.7000		2.260.7000
	1.7500	1.7500	1.7500		
184.7300		184.7300		182.7700	17.600
29.442.7179	99.7915	38.007.7789	6.004.7503	27.036.7619	4.966.7667
362.7225	1.879.7695	2.241.7920	2.241.7920		
	220.7000	220.7000	220.7000		
334.7338	3.134.7952	4.234.7678	4.161.7528	73.7150	
	9.226.7001	9.226.7001	9.226.7001		
	100.7000	100.7000	100.7000		
25.781.7212	2.114.7823	15.017.7273	7.676.7518	6.992.7453	348.7302
4.060.7784	14.7284	25.781.7212	25.781.7212		
		17.7311	14.284	3.7027	
		11.600.7522	11.368.7522		232.7000
		1.608.7000			1.608.7000
	134.7970	19.452.7795	14.141.7704	4.316.7728	994.7363
	11.708.7442	22.800.7013	52.623.7557	5.855.7043	5.912.7252
	87.907.7107	1.813.501.7196	1.153.730.7097	397.191.7246	262.579.7853
	213.313.7171	213.313.7171	101.588.7088	103.813.7783	7.911.7300
	450.601.7211	582.860.7974	210.765.7856	350.143.7141	21.891.7977
	505.7135	505.7135	505.7135		
	100.7852	100.7852	99.7968	7884	
	176.7997	176.7997	176.7997		
1.666.7560	66.554.7125	111.709.7284	88.832.7310	22.876.7974	
968.7187		968.7187			968.7187
75.7000		75.7000	75.7000		
5.547.7429	1.526.7060	39.640.7681	31.919.7996	5.701.7804	2.018.7281
3.010.7000		3.010.7000	3.010.7000		
240.7000		13.721.7878	240.7000		13.481.7878
1.400.7000		19.463.7108	2.411.7108	800.7000	16.252.7000
		14.477.7000	3.083.7000	600.7000	10.794.7000
		149.562.7551	68.927.7165	34.853.7146	45.782.7240
		216.7129	25.7666	189.7463	
		972.7180	972.7180		
1.151.964.7224	1.883.622.7251	6.628.165.7200	2.815.306.7703	1.725.160.7923	2.087.697.7574

TABELLAS PARCIAES DA DIVIDA AC

RENDAS.	SEM DISTINÇÃO DE ANNOS.	ANTERIOR A 1762.	1762 — 1807.	1808 — 1821.
MUNICIPIO DA CÔRTE.				
1 Alcances de thesoureiros e recebedores...	15.925,7566			9.707,7089
8 Decima de huma legua.....				
9 2.ª dita de Corporações de mão morta...	457,7731			
10 Dita urbana.....	44.677,7412			3.052,7190
18 Dizimo de miunças.....				
20 Dizima de Chanchellaria.....				
26 Emprestitos.....	45.752,7898			17.331,7042
30 Imposto denominado do Banco, a saber:				
Lojas.....				
Seges.....				
Barcos.....				
33 Dito nas casas de leilão e modas.....				
36 Indemnisações.....				
47 Proprios nacionaes (rendimento).....	175,7659			
50 Renda para a amortisação do papel moeda, a saber:				
Lojas.....				
Seges.....				
Barcos.....				
Taxa dos escravos.....				
51 Reposições e restituções.....	166,7668			6.990,7000
62 Taxa dos ascravos.....				
	107.155,7934			37.080,7021
RIO DE JANEIRO.				
6 Contribuição da Policia.....	2.808,7188			
8 Decima de huma legua.....	4.569,7272			
28 Foros de terrenos de marinhas.....				
29 Imposto n'aguardente.....	12.930,7428			
31 Dito nos caixeiros estrangeiros.....				
32 Dito de 5 réis na carne verde.....	49,7480			
49 Renda não classificada.....	28.742,7013			
59 Dita para a amortisação do papel moeda, a saber:				
Lojas.....				
Seges e barcos do interior.....				
Sello do papel.....				
Taxa dos escravos.....				
	49.090,7381			
ESPIRITO SANTO.				
1 Alcances de thesoureiros e recbedores.....				
9 2.ª decima de Corporações de mão morta.....				
10 Decima urbana.....				
28 Foros de terrenos de marinhas.....				
30 Imposto denominado do Banco (lojas).....				
31 Dito nos caixeiros estrangeiros.....				
29 Meia sisa dos escravos.....	189,7388			
45 Pensões de engenhos.....	232,7000			
46 Proprietas de contractos.....	1.608,7000			
47 Proprios nacionaes (rendimento).....	24,7600			
49 Renda não classificada.....	5.000,7000			
50 Dita para a amortisação do papel moeda, a saber:				
Lojas.....				
Escravos.....				
62 Taxa dos escravos.....				
	7.053,7988			

TIVA DO MUNICIPIO E PROVINCIAS.

1822 — 1831.	1832 A DEZEMBRO DE 1841.	TOTAL.	COBRAVEL.	DUVIDOSA.	INCOBRAVEL.
	44.655,7891	70.288,7546	44.655,7891		
	3.779,7866	3.779,7866	1.362,7886	1.000,7000	25.632,7655
	6.679,7265	6.679,7265	5.517,7232	1.000,7000	1.417,7080
	204.962,7373	249.639,7785	158.037,7935	30.000,7000	162,7033
		3.052,7190		3.052,7190	61.601,7850
	121.522,7432	396.597,7576	79.674,7202	40.000,7000	276.923,7374
		63.084,7540	2.800,7000	48.032,7898	12.251,7642
	59.514,7800	59.514,7800	11.836,7520	24.000,7000	23.678,7280
	9.246,7400	9.246,7400	3.691,7420	1.800,7000	3.754,7980
	1.888,7000	1.888,7000	21,7760		1.866,7240
	2.660,7000	2.660,7000	400,7000		2.260,7000
	23.479,7659	23.479,7659		23.479,7659	
		9.843,7128	8.168,7939	1.000,7000	674,7189
	13.515,7280	13.515,7280	9.884,7360	1.000,7000	2.630,7920
	2.221,7200	2.221,7200	1.603,7980	200,7000	417,7220
	2.082,7400	2.082,7400	1.375,7040	500,7000	207,7360
	15.602,7000	15.602,7000	7.669,7000	3.400,7000	4.533,7000
	2.500,7000	9.656,7668	7.156,7668		2.500,7000
		12.922,7000	1.528,7000	600,7000	10.794,7000
	147.502,7091	664.014,7357	955.753,7303	345.383,7733	179.064,7747
					431.304,7823
		2.808,7188		2.808,7188	
		8.246,7594		4.254,7916	
	3.677,7322	3.991,7678	3.991,7678		
	1.506,7712	1.506,7712	1.506,7712		
		12.930,7428		12.930,7428	
		510,7000	450,7000	60,7000	
		49,7480		49,7480	
		28.742,7013		28.742,7013	
	77.493,7300	77.493,7300	19.442,7360	58.050,7940	
	338,7400	338,7400	304,7000	34,7400	
	55,7294	55,7294		55,7294	
	7.317,7000	7.317,7000	4.203,7000	3.112,7000	
	90.898,7028	139.997,7409	29.899,7750	110.097,7659	
		345,7143	345,7143		515,7321
		294,7647	294,7647		
	3.515,7321	3.515,7321	3.000,7000		
		59,7703	59,7703		
		108,7600	108,7600		
		120,7000	120,7000		
		189,7388	189,7388		
		232,7000			
		1.608,7000			
		1.061,7900	1.061,7900		232,7000
	55,7970	981,7330	5.000,7000	5.000,7000	1.608,7000
		934,7400	934,7400	934,7400	
		716,7000	716,7000	716,7000	
		262,7000	262,7000	262,7000	
	55,7970	7.337,7144	14.447,7102	12.091,7781	2.355,7321

RENDAS.	SEM DISTINÇÃO DE ANOS.	ANTERIOR A 1762.	1762—1807.	1808—1821.
BAHIA.				
1 Alcances de thesoureiros e recebedores...	9.498,7175	19,5237	4.768,7093	27.375,528
2 Alienações de Capellas vagas...				1.330,7160
3 Bens de defuntos e ausentes				
4 Chancellaria de mão morta...				
9 2. ^a decima das Corporações de mão morta				
10 Dita urbana...	12.027,7877			
11 Direitos d'Alfandega		320,7310	2.042,7434	
17 Dizimo do gado vaccum e cavallar				
18 Dito de miuças...	683,7040			2.545,7325
19 Dito do pescado	2.104,7420			3.128,7634
20 Dizima da Chancellaria	1.254,7766			188,7190
23 Donativo do tabaco e assucar			2.502,7000	3.984,7160
24 Dito voluntario				200,7000
26 Empréstimos				
27 Foros de sesmarias	6.185,7492			
28 Ditos de terrenos de marinhas	1.979,7657			
29 Imposto n'aguardente	1.150,7534			2.946,7840
30 Dito denominado do Banco, a saber:				
5 por cento das embarcações nacionaes				1.546,7989
Lojas	2.403,7200			
Sem distincção	1.092,7894			
31 Dito de caixeiros estrangeiros				
32 Dito de 5 réis na carne verde				2.084,7733
47 Proprios nacionaes (rendimento)	3.162,7546		2.820,7000	215,7174
48 Ditos (venda)			5.778,7787	17.768,7937
49 Renda não classificada			178,7155	58.783,7649
50 Dita para amortisação do papel moeda, a saber:				
Lojas				
Seges				
Barcos do interior				
Escravos				
Sem distincção				
51 Reposições e restituções				
55 Sisa dos hens de raiz	1.074,7360		24,7935	19.026,7820
58 Subsídio litterario				861,7500
61 Suppimentos	12.071,7894			
63 Taxa de heranças e legados				29.895,7080
	259.372,7099	339,7547	18.124,7404	171.881,7719
SERGIPE.				
1 Alcances de thesoureiros e recebedores...	6.994,7513			
17 Dizimo do gado vaccum e cavallar	502,7899			
18 Dito de miuças	1.346,7690			
27 Foros de sesmarias	6,7000			
28 Ditos de terrenos de marinhas	40,7000			
30 Imposto denominado do Banco	1.774,7000			
49 Renda não classificada	18.698,7925			
51 Reposições e restituções				
63 Taxa de heranças e legados	140,7000			
	29.503,7027			
ALAGOAS.				
1 Alcances de thesoureiros e recebedores...				
9 2. ^a decima de Corporações de mão morta				
11 Direitos d'Alfandega				
13 Dizimo do algodao				
14 Dito do assucar				72,7875
18 Dito de miuças				469,7880
19 Dito do pescado			1.770,7556	
27 Foros de sesmarias				212,7543
28 Dito de terrenos de marinhas				
32 Imposto de 5 réis na carne verde				391,7110
35 Dito do sal				
36 Indemisações				
41 Multas				
49 Renda não classificada	100,7000			

1822—1831.	1832 a DEZEMBRO DE 1841.	TOTAL.	COBRAVEL.	DUVIDOSA.	INCORRAVEL.
4.740,7227	62.810,7880	109.212,7140	26.274,7384		
721,7348		1.330,7160	1.330,7160	38.905,7974	44.031,7782
	1.554,7560	721,7348		721,7348	
14.745,7619	14.308,7079	1.554,7560		1.554,7560	
28.774,7257	47.225,7319	14.308,7079	14.308,7079		
29.405,7662	27.701,7460	73.998,7815	14.793,7862	59.204,7953	
		58.838,7461	55.979,7134	2.859,7327	
		29.405,7662		29.405,7662	
		683,7040		683,7040	
	3.000,7000	7.649,7745	1.049,7220	5.545,7325	1.055,7200
22.850,7246	7.031,7364	34.265,7010	11.946,7451	7.972,7830	14.345,7729
		188,7190		188,7190	
1.240,7000		7.726,7160	3.880,7000	749,7400	3.096,7760
	2.320,7068	2.520,7068	1.200,7000	1.320,7068	
	3.245,7602	6.185,7492		5.557,7934	627,7558
2.805,7257	11.764,7529	18.667,7160	5.225,7259		
				18.667,7160	
	812,7815	2.359,7804		2.359,7804	
		18.913,7200		18.913,7200	
35.209,7006		36.292,7900		36.292,7900	
	10.890,7000	10.890,7000	10.890,7000		
15.281,7275	27,7634	17.391,7642	16.713,727	679,7915	
		78,7100		2.638,7918	320,7174
		7.196,7251	6.275,7820	3.316,728	10,7000
82.748,7349	22.096,7444	52.850,7419	46.985,7376	5.855,7043	16.391,7747
	47.108,7029	393.401,7486	241.578,7189	135.431,7550	
	9.168,7468	9.168,7468	9.168,7468		
	174,7400	174,7400	174,7400		
	1.634,7458	1.634,7458	1.634,7458		
	8.978,7000	8.978,7000	8.978,7000		
	37.277,7749	37.277,7749		37.277,7749	
72.433,7262	278.107,7773	370.667,7090	3.690,7569	348.673,7141	18.303,7380
1.666,7560	19.936,7778	22.464,7838		22.464,7838	
		12.071,7894		12.071,7894	
		1.811,7108		1.811,7108	
84.038,7742	4.405,7199	118.339,7021	38.150,7591	34.406,7190	45.782,7240
404.637,7976	639.087,7901	1.493.443,7646	530.472,7247	819.006,7829	143.964,7570
		6.994,7513	6.994,7513		
		502,7899	502,7899		
		1.346,7690	1.346,7690		
		6,7000		6,7000	
		40,7000		40,7000	
		1.774,7000			1.774,7000
		18.698,7925	10.674,7231		8.024,7694
	112.275,7431	112.275,7431	112.275,7431		
		140,7000		140,7000	
	112.275,7431	141.788,7458	131.933,7764	46,7000	9.798,7694
4.508,7980	5.464,7116	9.973,7096	5.973,7096		4.000,7000
22,7162	22,7162	22,7162			
2.006,7088		2.006,7088		2.006,7088	
		72,7875		72,7875	
1.362,7866		1.832,7746		469,7880	1.362,7866
6.533,7787		8.304,7343	3.718,7509	2.655,7834	1.930,7000
	1.385,7792	1.385,7792			
2.970,7113	216,7000	3.398,7656	3.398,7656		
	26,7000	26,7000			
1.295,7907		1.687,7017		1.687,7017	
182,7700		182,7700		182,7700	
4.516,7960		4.516,7960	960,7000	3.556,7960	
		100,7000		100,7000	
12.699,7144	1.307,7849	14.006,7993	10.481,7437	3.525,7556	

RENDAS.	SEM DISTINÇÃO DE ANOS.	ANTERIOR A 1762.	1762—1807.	1808—1821.
ALAGOAS.				
50 Renda para amortização do papel-moeda, a saber:				
Lojas.....				
Sello.....				
Escravos.....				
51 Reposições e restituições.....				
55 Sisa dos bens de raiz.....				
56 Subsídio do algodão.....				
58 Dito litterario.....				
63 Taxa de heranças e legados.....	1.030.7158			
	1.130.7158			2.916.7064
PERNAMBUCO.				
1 Alcances de thesoureiros e recebedores....	82.450.7587			
9 2. ^a decima das Corporações de mão morta....				
10 Decima urbana.....				
11 Direitos d'Alfandega.....	2.500.7000			
14 Dizimo do assucar.....				8.046.7146
18 Dito de miunças.....	36.717.7162			
20 Dizima da Chancellaria.....	67.517.7679			
21 Donativo de officios.....	31.000.7560			
22 Dito real antigo.....	1.838.7365			
26 Empréstimos.....	31.7360			
27 Foros de scsmarias.....	30.481.7091			9.542.7722
28 Ditos de terrenos de marinhas.....	168.7775			362.7460
30 Imposto denominado do Banco, a saber:				
Lojas.....				
Seges.....				
Barcos do interior.....				
40 Metade da renda provincial.....				
42 Novos e velhos direitos de officios.....	10.006.7311			
45 Pensões de engenhos.....				
49 Renda não classificada.....	26.932.7552			7.307.7738
50 Dita para amortização do papel-moeda, a saber:				5.766.7946
Lojas.....				
Seges.....				
Barcos do interior.....				
Escravos.....				
55 Sisa dos bens de raiz.....	6.372.7477			
61 Supprimentos.....	16.000.7000			252.7000
62 Taxa dos escravos.....				
63 Dita de heranças e legados.....	191.7255			18.875.7273
64 Terças partes de officios.....	216.7129			
	312.425.7203			50.153.7285
PARAIBÁ.				
1 Alcance de thesoureiros e recebedores....	1.393.7261		1.569.7172	289.7631
9 2. ^a decima das Corporações de mão morta....				
11 Direitos d'Alfandega.....				
14 Dizimo do assucar.....				207.7955
17 Dito do gado vaccum e cavallar.....				3.282.7534
18 Dito de miunças.....			1.272.7222	
29 Imposto n'aguardente.....			29.7435	
30 Dito denominado do Banco.....				
35 Dito do sal.....				
36 Indemnisações.....				
37 Juro de letras protestadas.....				
42 Novos e velhos direitos de officios.....	2.426.7888			
47 Proprios nacionaes (rendimento).....	16.7712			
48 Ditos (venda).....	396.7045			26.7376
49 Renda não classificada.....	7.633.7670		559.7400	561.7096
51 Reposições e restituições.....	16.7660			
54 Sello de letras.....				
55 Sisa dos bens de raiz.....				
58 Subsídio litterario.....	70.7246			
	11.953.7482		3.885.7229	4.180.7592

1822—1831.	1832 A DEZEMBRO DE 1841.	TOTAL.	COBRAVEL.	DUVIDOSA.	INCORRAVEL.
	204.7800	204.7800	204.7800		
	133.7620	133.7620	133.7620		
	259.7000	259.7000	259.7000		
100.7000	3.484.7493	3.584.7493	3.584.7493		
	230.7000	230.7000	230.7000		
968.7187		968.7187			968.7187
	767.7500	767.7500			
	1.030.7158	1.030.7158	1.030.7158	767.7500	
37.144.7732	13.501.7332	54.693.7186	32.050.7478	15.744.7521	6.898.7187
	24.324.7406	106.774.7993	17.032.7825	4.253.7137	85.489.7031
	3.367.7099	3.367.7099	3.367.7099		
36.352.7102	6.208.7147	42.560.7249	42.560.7249		
		2.500.7000			2.500.7000
		8.046.7146			
		36.717.7162	907.7484	7.138.7662	
		67.517.7679	18.434.7880	18.282.7282	
		31.000.7560		67.517.7679	
		1.838.7365	5.628.7617	25.371.7943	
		1.838.7365			1.838.7365
2.000.7000		2.031.7360	2.000.7000		31.7360
11.930.7171		51.954.7884	1.464.7281	50.490.7603	
		476.7915	1.618.7860		
	610.7710				
	637.7000	4.871.7000	4.871.7000		
	74.7000	74.7000	74.7000		
	460.7400	460.7400	460.7400		
	9.226.7001	9.226.7001	9.226.7001		
		10.006.7311	3.013.7858	6.992.7453	
	4.060.7784	11.368.7522	11.368.7522		
	12.502.7573	630.7000	7.380.7180	5.374.7906	
		4.654.7844	4.654.7844		
		434.7840	434.7840		
		2.249.7600	2.249.7600		
		8.252.7000	8.252.7000		
		6.372.7477	6.372.7477		
		17.652.7000	6.000.7000	800.7000	16.252.7000
1.400.7000		642.7000	642.7000		
		9.555.7884	28.622.7412	28.175.7456	446.7956
			216.7129	189.7463	
78.915.7429	65.368.7047	566.861.7964	180.816.7139	186.858.7084	139.187.7741
		8.987.7215	7.128.7412	1.612.7548	246.7255
3.103.7537	2.631.7614	200.7000	200.7000		
	200.7000				
2.135.7022		2.155.7977	144.7032	2.009.7321	27.7624
		3.282.7534	3.282.7534		
		3.243.7862	3.243.7862		
	1.518.7640	736.7334	706.7899	29.7435	
706.7899		963.7040	963.7040		
963.7040		522.7374	522.7374		
522.7374		1.7600			1.7600
		111.7431	111.7431		
		362.7225	1.960.7219	1.960.7219	
	1.597.7994		2.486.7888		
	60.7000		239.7012		
	222.7300		4.343.7006	4.343.7006	
	3.717.7016		26.743.7535	26.743.7535	
	18.550.7665		4.066.7924	4.066.7924	
	2.598.7400	890.7768	15.7000		
		15.7000	1.000.7000	1.000.7000	
		1.000.7000	1.000.7000	70.7246	
		240.7280			
32.942.7243	8.339.7885	61.301.7431	56.990.7255	4.060.7697	250.7479

RENDAS.	SEM DISTINÇÃO DE ANOS.	ANTERIOR A 1761.	1762—1807.	1808—1821.
RIO GRANDE DO NORTE.				
1 Alcances de thesoureiros e recebedores...	3.015.868			184.225
9 2.ª decima das Corporações de mão morta.				
10 Dita urbana	462.724			
11 Direitos d'Alfandega				
14 Dizimo do assucar				
17 Dito do gado vaccum e cavallar				
18 Dito de miunças				
19 Dito do pescado				
27 Fóros de sesmarias	1.216.750			
28 Ditos de terrenos de marinhas				
29 Imposto n'aguardente				
30 Dito denominado do banco, a saber:				
Lojas				
Barcos do interior				
31 Dito sobre caixeiros estrangeiros				
32 Dito de 5 réis na carne verde				
35 Indemnizações				
39 Meia sisa de escravos				1.200.440
42 Novos e vellos direitos de officios				
43 Pão-brasil (venda)				
47 Proprios nacionaes (rendimento)				
50 Renda para amortisação do papel-moeda, a saber:				
Lojas				
5 por cento das embarcações nacionaes				
Barcos do interior				
Sello do papel				
Taxa dos escravos				
51 Reposições e restituções				
55 Sisa dos bens de raiz				
58 Subsídio litterario				
62 Taxa dos escravos				
	4.695.342			1.384.665
GEARÁ.				
1 Alcances de thesoureiros e recebedores				
5 Capatazias d'Alfandega				
17 Dizimo do gado vaccum e cavallar	4.771.010			58.477.327
26 Emprestitimos				
39 Meia sisa de escravos				
49 Renda não classificada				
51 Reposições e restituções				398.114
55 Sisa dos bens de raiz				
				412.136
	4.771.010			59.287.577
PIAUHY.				
1 Alcances de thesoureiros e recebedores				
9 2.ª decima das Corporações de mão morta			1.215.148	
13 Dizimo do algodão				
17 Dito do gado vaccum e cavallar				
18 Dito de miunças			1.293.340	41.728.082
20 Dizima da Chancellaria				574.046
25 Emolumentos de certidões				
30 Imposto denominado do Banco				
32 Dito de 5 réis na carne verde				710.000
34 Dito para obra pia				938.925
37 Juro de letras protestadas				
42 Novos e vellos direitos de officios				
44 Passagens de rios				
47 Proprios nacionaes (rendimento)				
49 Renda não classificada				
50 Dita para amortisação do papel-moeda, a saber:				
Lojas				
Sello				
Taxa dos escravos				
51 Reposições e restituções				

1822—1831.	1832 A DEZEMBRO DE 1841.	TOTAL.	COBRAVEL.	DUVIDOSA.	INCOBRAVEL.
		3.200.093	3.161.828		
5.692	88.096	93.788	93.788		38.815
		462.724	462.724		
	345.557	345.557	345.557		
1.295.950		1.295.950	1.295.950		
15.456.146	2.196.507	17.652.653	17.652.653		
1.132.210		1.132.210	1.132.210		
	682.465	682.465	682.465		
	17.000	7.392	1.225.142		512.720
		79.839	79.839		
		12.800	12.800		
	51.200	51.200	51.200		
	14.400	14.400	14.400		
		30.000	30.000		
1.070.600	143.436	1.214.036	1.214.036		
410.000	99.915	1.710.355	509.915		1.200.440
	7.500	7.500	7.500		
56.540		56.540			56.540
25.781.212		25.781.212	25.781.212		
	40.500	40.500	40.500		
	1.846.000	1.846.000	1.846.000		
	57.750	57.750	57.750		
	340.800	340.800	340.800		
	467.880	467.880	467.880		
	1.161.000	1.161.000	1.161.000		
	346.976	346.976	346.976		
	327.955	327.955	327.955		
	177.225	177.225			177.225
	20.000	20.000	20.000		
45.386.575	8.367.968	59.834.550	57.848.810		1.985.740
	1.215.828	1.215.828	1.215.828		
	301.680	301.680		301.680	
11.309.443	10.473.190	85.030.970	25.475.434	7.142.703	52.412.833
	25.361.073	25.361.073	25.361.073		
	334.338	334.338	334.338		
	1.267.111	1.665.225	1.543.353		121.872
	628.173	628.173	628.173		
	374.752	786.888	374.752		412.136
13.840.145	37.424.843	115.323.575	54.932.951	7.977.791	52.412.833
		1.215.148			1.215.148
	28.684	28.684	28.684		
	525.750	525.750	525.750		
9.289.892		52.311.314	52.047.974		263.340
9.421.267	1.021.366	11.016.679	11.016.679		
	14.400	14.400	14.400		
	22.560	22.560	22.560		
		710.000	710.000		
		938.925	938.925		
	17.500	17.500			
	70.016	70.016	70.016		
	131.544	131.544	131.544		
	14.284	14.284	14.284		
	375.700	375.700	375.700		
	3.527.930	3.527.930	3.527.930		
	762.798	762.798	762.798		
	295.770	295.770	295.770		
	255.000	255.000	255.000		
38.7190	17.200	39.7190	17.200		38.7190

RENDAS.	SEM DISTINÇÃO DE ANOS.	ANTERIOR A 1762.	1762 — 1807.	1808 — 1821.
PIAUHY.				
52 Rendimento do evento.....				
54 Sello de letras.....				
55 Sisa dos bens de raiz.....				1.010.000
58 Subsídio litterario.....				
59 Dito nacional.....				
			2.508.488	44.961.053
MARANHÃO.				
1 Alcances de thesoureiros e recebedores..		1.233.912		
10 Decima urbana.....	55.836.660			10.829.117
11 Direitos d'Alfandega.....	29.272.043			
20 Dizima da Chancellaria.....	1.336.663			12.054.131
24 Donativo voluntario.....				
26 Empréstimos.....				1.287.680
28 Foros de terrenos de marinhãs.....				8.245.274
30 Imposto denominado do Banco, a saber: Lojas.....				422.400
Seges e barcos do interior.....	2.819.600			
5 por cento das embarcações nacionaes.				
36 Indemnisações.....		2.832.657		933.570
37 Juvo de lettras protestadas.....				
39 Meia sisa de escravos.....	540.500			
42 Novos e velhos direitos de officios.....				
47 Proprios nacionaes (rendimento).....				
49 Renda não classificada.....			2.877.960	4.226.217
51 Reposições e restituções.....				1.470.000
55 Sisa dos bens de raiz.....	34.090.527			
	123.895.993	4.066.569	2.877.960	39.468.380
PARÁ.				
1 Alcances de thesoureiros e recebedores..	1.659.582		76.919.726	15.598.305
9 2.ª decima das Corporações de mão morta.....				
10 Decima urbana.....	6.071.574			
11 Direitos d'Alfandega.....	482.243			
18 Dizimo de miunças.....				792.526
26 Empréstimos.....				
36 Indemnisações.....				3.499.028
38 Laudemios.....				
39 Meia sisa de escravos.....	35.500			
42 Novos e velhos direitos de officios.....				
47 Proprios nacionaes (rendimento).....				76.077
48 Ditos (venda).....				
49 Renda não classificada.....			5.902.252	
50 Dita para a amortisação do papel moeda, a saber: Lojas.....			4.376.563	
8 por cento das luterias.....				
51 Reposições e restituções.....	554.000			
55 Sisa dos bens de raiz.....	851.959			11.299.450
57 Subsídio d'agardente.....				
65 Venda de generos no arsenal.....				972.180
	9.654.858		87.198.541	32.237.636
S. PAULO.				
20 Dizima da Chancellaria.....				
42 Novos e velhos direitos de officios.....				
49 Renda não classificada.....	118.745.376			
52 Rendimento do evento.....				
54 Sello de letras.....				
	118.745.376			

1822 — 1831.	1832 A DEZEMBRO DE 1841.	TOTAL.	COBRAVEL.	DUVIDOSA.	INCOBRAVEL.
	478.335	478.335	478.335		
	17.768	17.768	17.768		
	893.469	893.469	893.469		
84.480		1.094.480	1.094.480		
3.010.000		3.010.000	3.010.000		
22.371.079	7.910.844	77.751.464	76.234.786		1.516.678
2.437.705	2.601.195	17.101.929	4.229.558		12.872.371
		55.836.660	55.836.660		
		41.326.174	31.559.183	9.766.991	
		1.336.663	630.472	706.191	
		1.287.680			1.287.680
		8.245.274		803.258	7.440.016
	1.182.485		1.182.485		
16.123.000		16.550.400	4.300.400	12.250.000	
		2.819.600	1.952.000	867.600	
1.517.500		1.517.500	285.500	1.232.000	
924.129		4.690.356	924.129		3.766.227
	211.685		211.685		
	2.039.569		2.506.919	73.650	
26.087		26.087	26.087		
	27.000		27.000		
	406.617		7.510.794		2.877.960
358.627	2.298.162		518.722	4.114.112	184.307
		4.126.789	4.126.789		
		34.090.527	34.090.527		
21.392.048	8.766.713	200.467.672	141.559.667	30.480.044	28.428.561
13.082.269	27.138.565	134.398.447	27.625.169		106.773.278
	261.596		261.596		
	6.071.574		6.071.574		
	1.269.319		1.751.562		
			792.596		
4.282.909	11.360		4.294.329		
			3.499.028		
	220.000		220.000		
			35.500		
			76.077		76.077
	549.760		549.760		
795.175	500.000		7.197.427		5.902.252
25.619.009	2.395.098		32.390.670		
			997.200		
			2.080.000		
2.954.166	38.944.408		53.751.974		859.450
			851.959		
			75.000		
			972.180		
46.808.538	74.367.306	250.266.879	136.655.822		113.611.057
	172.485		172.485		
	771.574		771.574		
		118.745.376	81.396.358	26.377.863	10.971.155
	26.780		26.780		
	67.200		67.200		
		1.038.039	119.783.415	26.377.863	10.971.155

RENDAS.	SEM DISTINÇÃO DE ANOS.	ANTERIOR A 1762.	1762 — 1807.	1808 — 1821.
SANTA CATHARINA.				
9 2.ª decima das Corporações de mão morta.				
10 Decima urbana.				
28 Foros de terrenos de marinhas.				
29 Imposto n'aguardente.				
30 Dito denominado do Banco.				
49 Renda não classificada.				
50 Dita para amortização do papel moeda, a saber:				
Lojas.				
Escravos.				
S. PEDRO.				
1 Alcances de thesoureiros e recebedores.	505,564		864,163	
11 Direitos d'Alfandega.				
20 Dizima da Chancellaria.				
21 Donativo de officios.				4,001
28 Foros de terrenos de marinhas.	104,000			
30 Imposto denominado do Banco.				
32 Dito de 5 réis na carne verde.				710,000
42 Novos e velhos direitos de officios.	65,178			215,685
47 Proprios nacionaes (rendimento).				
49 Renda não classificada.				
50 Dita para amortização do papel moeda (lojas).				
51 Reposições e restituções.	5.540,000		6,650	3.840,000
55 Sisa dos bens de raiz.	900,000			
	7.114,742		870,813	4.769,686
MINAS GERAES.				
10 Decima urbana.				
12 Direitos de entrada.				
20 Dizima da Chancellaria.	615.499,592		541.068,820	830,581
29 Imposto n'aguardente.				
30 Dito denominado do Banco.				
32 Dito de 5 réis na carne verde.				
39 Meia sisa de escravos.				
42 Novos e velhos direitos de officios.				
47 Proprios nacionaes (rendimento).				
49 Renda não classificada.				
53 Sello do papel.	83.728,223		473.264,654	160.951,517
55 Sisa dos bens de raiz.				
58 Subsídio litterario.				
60 Dito voluntario.				
62 Taxa dos escravos.	169,444		3.882,109	15.532,343
63 Dita de heranças e legados.			13.312,434	
	689.397,259		1.031.528,017	177.314,441
GOYAZ.				
1 Alcances de thesoureiros e recebedores.				
7 5 por cento do resgate do cobre.				
9 2.ª decima das Corporações de mão morta.				
10 Decima urbana.	84,020			
13 Dizimo do algodão.				
15 Dito do café.				
16 Dito do fumo.				
18 Dito de miuucas.				
20 Dizima de Chancellaria.				
42 Novos e velhos direitos de officios.			656,260	1.486,656
44 Passagens de rios.	13,913			
47 Proprios nacionaes (rendimento).				
49 Renda não classificada.				3,027
50 Dita para amortização do papel moeda, a saber:	45.498,876		30,000	5,400
Lojas.				
Sello.				
Taxa dos escravos.				

1822 — 1831.	1832 A DEZEMBRO DE 1841.	TOTAL.	COBRAVEL.	DUVIDOSA.	INCORRAVEL.
	9,514	9,514	9,514		
	57,019	57,019			
13,980	445,511	459,491	459,491	57,019	
	16,141	16,140			16,140
	57,600	57,600			25,600
	76,800	76,800	32,000		76,800
	1.715,200	1.715,200	1.536,000	102,400	76,800
	76,000	760,000	633,000	81,000	46,000
13,980	3.137,784	3.151,764	2.670,005	240,419	241,340
	136,711	1.506,438	442,631		1.063,807
	3.854,537	3.854,537	3.854,537		
	2.366,239	2.366,239	2.366,239		
671,626	3.159,804	3.835,431	3.168,139		667,292
		104,000			104,000
	2.759,200	2.759,200	2.759,200		
		710,000	710,000		
	19,361	300,224	84,539		215,685
	806,667	806,667	806,667		500,500
571,057	187,500	758,557	258,057		6,650
	5.713,600	5.713,600	5.713,600		
18,416	14.252,000	23.657,067	23.650,416		
		900,000			
1.397,810	33.118,908	47.271,959	44.714,025		2.557,934
	23,007	23,007	23,007		
463,248	1.147.862,241	68.594,751	146.018,050		933.249,440
	30,127	30,127			
1.369,600	7.257,537	7.257,537	7.257,537		
	10.383,401	11.753,001	11.753,001		
	1.567,976	1.567,976	1.567,976		
	1.087,883	1.087,883	1.087,883		
	1.088,553	1.088,553	1.088,553		
	185,566	185,566	185,566		
288.690,827	32.195,186	1.038.839,407	678.023,369	179.372,048	181.443,990
	176,997	176,997			
	43.189,021	43.189,021	43.189,021		
5.115,690	758,560	25.288,792	18.583,588	4.864,658	1.841,056
240,000		13.721,878	240,000		13.481,878
	603,000	603,000	603,000		
	1.430,960	1.430,960	1.430,960		
295.888,765	99.977,864	2.294.105,946	833.835,426	330.254,156	1.130.016,364
	323,855	323,855	207,435	116,426	
	1.193,360	1.193,360	1.193,360		
	79,007	79,007	68,694	10,313	
	107,713	191,733	188,913	2,820	
	1,395	1,395	1,395		
	9,405	9,405	8,885		
	11,673	41,673	11,673		
3.492,857	2.992,489	8.628,262	4.622,237	1.026,270	2.979,755
	13,175	13,175			
	15,771	43,475	73,475		
		3,027			
	47,742	47,742	47,742		
158,615	72,098	45.764,989	29.415,986	9.518,550	6.830,453
	1.869,600	1.869,600	1.869,600		
	473,520	473,520	473,520		
	820,000	820,000	820,000		

RENDAS.	SEM DISTINÇÃO DE ANOS.	ANTERIOR A 1762.	1762 — 1807.	1808 — 1821.
GOYAZ.				
54 Sello de letras.....				
55 Sisa dos bens de raiz.....				
62 Taxa dos escravos.....				
	45.596,7809		686,7260	1.495,7083
MATO GROSSO.				
49 Renda não classificada.....	31.796,7225			

1822 — 1831.	1832 A DEZEMBRO DE 1841.	TOTAL.	COBRAVEL.	DUVIDOSA.	INCORRAVEL.
	7884	7884		7884	
	602,7150	602,7150	602,7150		
	28,7000	28,7000	28,7000		
3.667,7243	8.689,7857	60.135,7252	39.646,7240	10.678,7484	9.810,7528
		31.796,7225	25.137,7027	4.273,7629	2.385,7569

RESUMO DAS TABELLAS PARCIAES DA

MUNICIPIO DA CÔRTE E PROVINCIAS.	DISTINÇÃO PELAS EPOCAS QUE ALTERARÃO, OU MODIFICARÃO FISCALISAÇÃO DA			
	SEM DISTINÇÃO DE ANNOS.	ANTERIOR A 1762.	1762—1807.	1808—1821.
Município.....	107.135,934			37.080,921
Rio de Janeiro.....	49.099,381			
Espírito Santo.....	7.053,988			
Bahia.....	259.372,099	339,547	18.124,404	171.881,719
Sergipe.....	29.503,027			
Alagoas.....	1.130,158			2.916,964
Pernambuco.....	312.425,303			50.153,285
Parahiba.....	11.953,482		3.885,229	4.180,592
Rio Grande do Norte.....	4.695,342			1.384,665
Ceará.....	4.771,010			59.287,577
Piauhy.....			2.508,488	44.961,053
Maranhão.....	123.895,993	4.066,569	2.877,960	39.468,389
Pará.....	9.654,858		87.198,541	32.237,636
S. Paulo.....	118.745,376			
Santa Catharina.....				
S. Pedro.....	7.114,742		870,813	4.769,686
Minas Geraes.....		689.397,259	1.031.528,017	177.314,441
Goyaz.....	45.596,809		686,260	1.495,083
Mato Grosso.....	31.796,225			
	1.123.963,627	693.803,375	1.147.679,712	627.132,011

As Thesourarias do Rio de Janeiro, Bahia, Sergipe, S. Paulo, Goyaz, e Mato Grosso não remetterão os

DIVIDA ACTIVA DO MUNICIPIO E PROVINCIAS.

O SYSTEMA DE CONTABILIDADE, ADMINISTRAÇÃO E FAZENDA NACIONAL.			ESTADO DA DIVIDA EM 31 DE DEZEMBRO DE 1841.		
1822—1831.	1832 A DEZEMBRO DE 1841.	TOTAL.	COBRAVEL.	DUVIDOSA.	INCORRAVEL.
147.502,7091	664.014,3357	955.753,3303	345.383,7733	179.064,7747	431.304,7823
	90.898,7028	139.997,7409	29.899,7750	110.097,7659	
55,7970	7.337,7144	14.447,7102	12.091,7781		2.355,7321
404.637,7976	639.087,7901	1.493.443,7646	530.472,7247	819.006,7829	143.964,7570
	112.275,7431	141.778,7458	131.933,7764	46,7000	9.798,7694
37.144,7732	13.501,7332	54.693,7186	32.050,7478	15.744,7521	6.898,7187
78.915,7429	65.368,7047	506.861,7964	180.816,7139	186.858,7084	139.187,7741
32.942,7243	8.339,7885	61.301,7431	56.990,7255	4.060,7697	250,7479
45.386,7575	8.367,7968	59.834,7550	57.848,7810		1.985,7740
13.840,7145	37.424,7843	115.323,7575	54.932,7951	7.977,7791	52.412,7833
22.371,7079	7.910,7844	77.751,7464	76.234,7786		1.516,7678
21.392,7048	8.766,7713	200.467,7672	141.559,7067	30.480,7044	28.428,7561
46.808,7538	74.367,7306	250.266,7879	136.655,7822		113.611,7057
	1.038,7039	119.783,7415	82.434,7397	26.377,7863	10.971,7155
	13,7980	3.151,7764	2.670,7005	240,7419	241,7340
	1.397,7810	33.118,7908	44.714,7025		2.557,7834
295.888,7365	99.977,7864	2.294.105,7946	833.835,7426	330.254,7156	1.130.016,7364
	3.667,7243	60.135,7252	39.646,7240	10.678,7484	9.810,7528
		31.796,7225	25.137,7027	4.273,7629	2.385,7546
1.151.964,7224	1.883.622,7251	6.628.165,7200	2.815.306,7703	1.725.160,7923	2.087.697,7574

quadros da divida activa, e por isso dão-se os do anno anterior com as alterações constantes dos balanços.

DATE: 10/10/54

NO.	NAME	ADDRESS	PHONE	DATE
1
2
3
4
5
6
7
8
9
10
11
12
13
14
15
16
17
18
19
20
21
22
23
24
25
26
27
28
29
30
31
32
33
34
35
36
37
38
39
40
41
42
43
44
45
46
47
48
49
50

1

*Quadro da Divida passiva do Imperio anterior ao anno de 1827
(não inscripta até Junho de 1841) inclusive a
que pertence a depositos.*

PROVINCIAS E ORIGEM DA DIVIDA.	TOTAL.	EXIGIVEL.	INEXIGIVEL.
MUNICÍPIO DA CÔRTE.			
Bens de defuntos e ausentes.....	947.589,7205		
Compra de proprios nacionaes.....	4.864,7880		
Emprestimo de 1822.....	30.490,7291		
Dito Suisso.....	2.200,7000		
Dito de 1796.....	84.416,7168		
Propriedades portuguezas.....	60.135,7334		
	1.129.695,7878	1.129.695,7878	
ESPIRITO SANTO.			
Officiaes de 1. ^a e 2. ^a linha, e reformados.....	1.250,7051		
Soldos e fardamentos.....	1.240,7028		
Emolumentos de patentes.....	566,7477		
	3.056,7556	3.056,7556	
BAHIA.			
Emprestimo de 1796.....	24.185,7377		
Juros deste emprestimo.....	10.350,7506		
Emprestimo para pagamento do exercito pacificador.....	5.632,7503		
Propriedades portuguezas.....	23.421,7385		
Aluguel de casas.....	129,7916		
Generos e outros artigos tomados no tempo da guerra da Independencia.....	385,7070		
Emprestimo á caixa militar dito.....	270,7000		
Escravos que assentirão praça dito.....	34.140,7000		
Soldos.....	13,7600		
Congruas.....	413,7620		
Diarias de Conselheiro do Governo.....	198,7400		
	99.140,7377	99.140,7377	
SERGIPE.			
Propriedades portuguezas.....	1.311,7808	1.311,7808	
PERNAMBUCO.			
Restituições.....	2.699,7869		
Emprestimo de 1796.....	8.300,7000		
Juros do dito.....	10.562,7000		
Propriedades portuguezas.....	11.823,7491		
Bens sequestrados em 1817.....	854,7969		
Bulla da Cruzada.....	479,7657		
Bens de defuntos e ausentes.....	26.092,7744		
Diversos direitos de Chancellaria.....	4.384,7901		
	65.197,7631	65.197,7631	
PARAHIBA.			
Congruas.....	697,7280		
Ordinaria á Camara d'Albandra.....	306,7800		
Vencimentos militares.....	710,7044		
Meios soldos.....	5.764,7829		
Emprestimo.....	2.913,7082		
	10.392,7035	10.392,7035	

PROVINCIAS E ORIGEM DA DIVIDA.	TOTAL.	EXIGIVEL.	INEXIGIVEL.
RIO GRANDE DO NORTE.			
Vencimentos militares.....	18.018,7194		
Compra de páo-brasil.....	137,0000		
Congruas e guizamentos.....	275,7523		
	18.430,7717	18.430,7717	
CEARÁ.			
Bens de defuntos e ausentes.....	25.672,7438	25.672,7438	
PIAUHY.			
Soldos.....	389,7600	389,7600	
Etapas.....	17.372,7685	17.372,7685	
Fardamentos.....	30,7800	29,7520	1,7280
Munições e luzes para quartéis.....	71,7120	64,7720	6,7400
Cavalgaduras.....	1.417,7000	1.417,7000	
Enterros.....	24,7480	24,7480	
Pessoal d'Armada.....	62,7000	62,7000	
Congruas.....	2.521,7455	2.506,7022	15,7433
Ordenados e gratificações.....	259,7715	221,7382	38,7333
Armazenagem.....	162,7180	162,7180	
Propriedades portuguezas.....	407,7304	407,7304	
Restituições.....	757,7352	757,7352	
Depositos para a Capella Imperial.....	408,7379	408,7379	
Emolumentos que pertencião ao Secretario do Governo.....	312,7400	312,7400	
Bens de defuntos e ausentes.....	21.016,7191	21.016,7191	
	45.212,7661	45.151,7215	61,7446
PARÁ.			
Bens de defuntos e ausentes.....	51.370,7555		
Ditos sequestrados a subditos portuguezes.....	18.680,7000		
Idem a missionarios Barbadinhos.....	1.139,7219		
Emprestimo.....	21.750,7000		
Fretamento da galera Maria.....	5.000,7000		
Jornaes a operarios.....	7.923,7615		
Monte pio.....	96,7692		
Pensões.....	510,7000		
	106.470,7081	106.470,7081	
S. PAULO.			
Ordenados.....	2.096,7047		
Ordinaria e fabrica.....	213,7520		
Pensionistas.....	12,7957		
Vencimentos militares.....	18.093,7328		
	20.415,7852	20.415,7852	
SANTA CATHARINA.			
Material d'Armada.....	113,7330	113,7330	
Vencimentos militares.....	376,7126	127,7507	248,7619
Fornecimento.....	8.390,7060		8.390,7060
Emprestimo.....	1.094,7479	1.094,7479	
	9.973,7995	1.335,7316	8.638,7679
S PEDRO.			
Cofre dos orphãos.....	5.004,7916		
Municio e transporte de tropas.....	2.470,7760		
	7.475,7676	7.475,7676	
MATO GROSSO.			
Vencimentos militares.....	46.873,7815	46.873,7815	

PROVINCIAS E ORIGEM DA DIVIDA.	TOTAL.	EXIGIVEL.	INEXIGIVEL.
RECAPITULAÇÃO.			
Município da Côrte.....	1.129.695,878	1.129.695,878	
Espirito Santo.....	3.056,556	3.056,556	
Bahia.....	99.140,377	99.140,377	
Sergipe.....	1.311,808	1.311,808	
Pernambuco.....	65.197,631	65.197,631	
Parahiba.....	10.392,035	10.392,035	
Rio Grande do Norte.....	18.430,717	18.430,717	
Ceará.....	25.672,438	25.672,438	
Piauhy.....	45.212,661	45.151,215	61,446
Pará.....	106.470,081	106.470,081	
S. Paulo.....	20.415,852	20.415,852	
Santa Catharina.....	9.973,995	1.335,316	8.638,679
S. Pedro.....	7.475,676	7.475,676	
Mato Grosso.....	46.873,815	46.873,815	
	1.589.319,520	1.580.619,395	8.700,125

OBSERVAÇÕES.

O resto de 300.000 £s. que a Grã-Bretanha concedeo para indemnisação das presas feitas pela sua marinha na Costa d'África e que está reduzido a £s. 3.328,9,5, não vai comprehendido neste quadro por não se poder calcular o seu valor em réis, dependendo da verificação de diversos cambios.

As Provincias da Bahia e S. Paulo vão contempladas com as mesmas dividas do anno passado, por não terem enviado os quadros respectivos; eliminando-se da primeira a importancia da divida inscripta.

As Provincias do Rio de Janeiro, Alagoas, Maranhão, Minas e Goyaz não vão contempladas por não terem ainda enviado os seus quadros desde que forão exigidos.

TABELLAS PARCIAES DA DIVIDA PASSIVA DO IMPERIO POSTERIOR AO ANNO DE 1826
LIQUIDADADA ATÉ 31 DE DEZEMBRO DE 1841.

PROVINCIAS, E ORIGEM DA DIVIDA.	ANNOS.	SOMMAS CORRESPONDENTES A CADA CLASSE DE DIVIDA.		Somma dos Ministerios.	Total das Provincias.	Exigivel.	Inexigivel.
		Parciaes.	Total.				
MUNICIPIO DA CÔRTE.							
MINISTERIO DO IMPERIO.							
Camara dos Deputados e Secretaria.....	1837—1838 1838—1839 1840—1841	150\$000 600\$000 5.793\$642	6.543\$642				
Escola de Medicina	" "		1.220\$554				
Canaes e pontes.....	" "		6.060\$600				
Escolas menores.....	1839—1840 1840—1841	400\$000 400\$000	800\$000				
Bibliotheca Publica	1839—1840		111\$593	14.736\$389			
MINISTERIO DA MARINHA.							
Corpo d'Armada e classes annexas.....	Annos englob. 1839—1840 1840—1841	1.314\$330 300\$000 300\$000	1.914\$330				
Navios armados	Annos englob. 1839—1840 1840—1841	2.232\$112 792\$512 16.087\$841	19.112\$465				
Reformados.....	Annos englob. 1840—1841		1.331\$120				
Despezas eventuaes.....			18.264\$413	40.622\$328			
MINISTERIO DA GUERRA.							
Arsenal	1839—1840 1840—1841	42.006\$860 45\$075	42.051\$935				
Fabrica da Polvora	1835—1836 1836—1837 1838—1839 1839—1840 1840—1841	20\$800 21\$300 9.357\$191 17.406\$337 9.673\$768	36.479\$396	78.531\$331			
MINISTERIO DA FAZENDA.							
Pensionistas do Estado.....	1827 1.º sem. 1828 1828—1829 1829—1830 1830—1831 1831—1832 1832—1833 1833—1834 1834—1835 1835—1836 1836—1837 1837—1838 1838—1839 1839—1840 1840—1841	60\$000 30\$000 60\$000 60\$000 60\$000 60\$000 60\$000 60\$000 327\$741 740\$130 939\$800 7.600\$742 9.512\$740 9.382\$321 11.674\$736	40.628\$210				
Aposentados	1836—1837 1837—1838 1838—1839 1839—1840 1840—1841	334\$847 3.008\$644 3.116\$513 3.402\$278 3.481\$227	13.343\$509				
Repartições extinctas.....	1837—1838 1838—1839 1839—1840 1840—1841	180\$000 460\$000 666\$676 625\$000	1.931\$676	55.903\$395	189.793\$443	189.793\$443	
RIO DE JANEIRO.							
MINISTERIO DO IMPERIO.							
Presidencia da Provincia.....	" "		1.333\$336				
Correio Geral.....	" "		85\$460				
Estradas.....	" "		1.000\$000	2.418\$796			
MINISTERIO DA JUSTIÇA.							
Guardas nacionaes.....	1839—1840 1840—1841	3.021\$480 1.003\$667	4.025\$147				

PROVINCIA, E ORIGEM DA DIVIDA.	ANNOS.	SOMMAS CORRESPONDENTES A CADA CLASSE DE DIVIDA.		Sommas dos Ministerios.	Total das Provincias.	Exigivel.	Inexigivel.
		Parciaes.	Total.				
RIO DE JANEIRO.							
MINISTERIO DA GUERRA.							
Soldos	1839—1840 1840—1841	2428000 708000	3128000				
Reformados	» »		6188275	9308275			
MINISTERIO DA FAZENDA.							
Aposentados	1839—1840 » »		1.1008000				
Pensionistas	1840—1841	628000 4088000	4708000	1.5708000	8.9448218	8.9448218	
ESPIRITO SANTO.							
MINISTERIO DA GUERRA.							
Soldos	1828—1829 1827		1088534				
Fardamento e etape	1830—1831 1833—1834 1834—1835 1835—1836 1836—1837	148400 138940 78600 508300 2998180 4718200	8568620	9658154			
MINISTERIO DA FAZENDA.							
Pensionistas	1839—1840 1840—1841	738500 2568000	3298500				
Bens de defuntos e ausentes	Annos englob.		6.0808336				
Emolumentos de patentes militares	1839—1840 1840—1841	968880 158180	1118760	6.5218506	7.4868750	7.4868750	
BAHIA.							
MINISTERIO DO IMPERIO.							
Visitas de saude	1840—1841			158840			
MINISTERIO DA JUSTIÇA.							
Guardas nacionaes	1839—1840		4668354				
Relação	1840—1841		1.3748209				
Arcebispo e Relação Ecclesiastica	» »		4838871	2.3248434			
MINISTERIO DA MARINHA.							
Intendencia	» »		5728915				
Arsenal	» »		6.6308912				
Navios armados	» »		4.5228789	11.7268616			
MINISTERIO DA GUERRA.							
Reformados	» »		4518352				
Arsenal e armazens de artigos bellicos	» »		12.0268040	12.4778392			
MINISTERIO DA FAZENDA.							
Juros da divida inscripta	Annos englob. 1830—1831 1831—1832 1832—1833 1833—1834 1834—1835 1835—1836 1836—1837 1837—1838 1838—1839 1839—1840 1840—1841	1.0098832 1.4498724 1.7378224 1.9848174 1.9848174 1.9848174 1.9848174 1.9848174 1.9848174 1.9848174 1.9848174 7.8018113	27.8738685				
Ditos de apolices	1835—1836 1836—1837 1837—1838 1838—1839 1839—1840	408000 3368849 1.0108000 1.3508000 1.8758000	4.6118849				
Ditos do emprestimo de 1796	Annos englob. 1830—1831 1831—1832 1832—1833 1833—1834	4.2328441 1.2098269 1.2098269 1.2098269 1.2098269					

PROVINCIA, E ORIGEM DA DIVIDA.	ANNOS.	SOMMAS CORRESPONDENTES A CADA CLASSE DE DIVIDA.		Somma dos Ministerios.	Total das Provincias.	Exigivel.	Inexigivel.
		Parciaes.	Total.				
BAHIA.							
MINISTERIO DA FAZENDA.							
Juros do emprestimo de 1796	1834—1835 1835—1836 1836—1837 1837—1838 1838—1839 1839—1840	1.2098269 1.2098269 1.2098269 1.2098269 1.2098268 1.2098268	16.3258129				
Amortisação do emprestimo para o resgate da moeda falsa de cobre	Sem distinc.		5.0428199				
Juros do dito emprestimo	» »		2.9618360				
Pensionistas do Estado	Annos englob. 1840—1841		8.3968408 2368500				
Restituições	Annos englob. 1840—1841		3928000 4018303				
Thesouraria	» »		2.2808602	68.5218635	95.0658917	95.0658917	
Aposentados	» »						
SERGIPE.							
MINISTERIO DA JUSTIÇA.							
Guardas nacionaes	Annos englob.			7.8188005			
MINISTERIO DA GUERRA.							
Soldos	» »		7008000				
Armazem de artigos bellicos	1840—1841		218000				
Luzes para quarteis	» »		638400	7848400			
MINISTERIO DA FAZENDA.							
Bens de defuntos e ausentes	Annos englob.		7.9788379				
Legados pios não cumpridos	» »		2.0448195				
Pensionistas do Estado	» »		6628000				
Aluguel de casas	» »		1.1208000				
Registo na barra da Cotinguiba	» »		1.2848000				
Amortisação da moeda falsa	1828—1829		3.0518920				
Assignatura do diario da Camara dos Deputados	1830—1831		1328000				
Letras não pagas	1836—1837		16.7308110				
Quantias desviadas do troco da moeda de cobre	1837—1838		14.6258070				
Ordenados	» »		778203				
Ditos e gratificações	1840—1841		1.2668330				
Diaria a patrões e remadores	» »		2.1268860				
Porcentagens	» »		3948982	51.5048049	60.1068454	60.1068454	
ALAGOAS.							
MINISTERIO DO IMPERIO.							
Correio Geral	1839—1840			1008000			
MINISTERIO DA GUERRA.							
Vencimentos militares	Annos englob.		6.8928723				
Compra de generos	» »		2.4688280	9.3618003	9.4618003	9.4618003	
PERNAMBUCO.							
MINISTERIO DO IMPERIO.							
Curso Juridico	1840—1841			2918665			
MINISTERIO DA JUSTIÇA.							
Bispo	» »			808000			
MINISTERIO DA GUERRA.							
Soldos	» »		8.7588415				
Gratificações e forragens	» »		528066				
Hospitacs regimentaes	» »		1.9748217				
Diversas despesas, e eventuaes	» »		3.1338707	13.9188435			
MINISTERIO DA FAZENDA.							
Juros da divida inscripta	Annos englob.		7.0178999				
Bens de defuntos e ausentes	» »		7.5988826				

PROVINCIAS, e ORIGEM DA DIVIDA.	ANNOS.	SOMMAS CORRESPONDENTES A CADA CLASSE DE DIVIDA.		Somma dos Ministerios.	Total das Provincias.	Exigivel.	Inexigivel.
		Parciaes.	Total.				
PERNAMBUCO.							
MINISTERIO DA FAZENDA.							
Premios de loterias.....	Annos englob.		15.279\$260				
Divida interna.....	1840-1841		690\$425				
Pensionistas do Estado.....	» »		501\$758				
Salario de africanos.....	Annos englob.		3.136\$350				
Despezas eventuaes.....	1840-1841		50\$000	31.274\$018	48.564\$118	48.564\$118	
PARAHIBA.							
MINISTERIO DA GUERRA.							
Soldos.....	1828-1829		1.861\$305				
Etapas.....	» »		763\$360				
Fardamento.....	Annos englob.		20\$025	2.644\$690			
MINISTERIO DA FAZENDA.							
Ordenados.....	1835-1836			1.181\$740	3.826\$430	3.826\$430	
RIO GRANDE DO NORTE.							
MINISTERIO DA JUSTICA.							
Congruas e guisamentos.....	Annos englob.			557\$610			
MINISTERIO DA GUERRA.							
Vencimentos militares.....	» »			14.235\$660			
MINISTERIO DA FAZENDA.							
Restituições.....	1832-1833		36\$839				
Ordenados.....	1838-1839	21\$791					
	1839-1840	87\$164					
	1840-1841	87\$164	196\$119				
Porcutagens.....	1838-1839	91\$321					
	1839-1840	21\$482					
	1840-1841	67\$188	179\$991	412\$949	15.206\$249	15.206\$249	
CEARA.							
MINISTERIO DA JUSTICA.							
Guardas nacionaes.....	1839-1840	26\$400					
	1840-1841	47\$612		74\$812			
MINISTERIO DA MARINHA.							
Soldadas.....	1839-1840			19\$200			
MINISTERIO DA GUERRA.							
Etapas.....	1831-1832	15\$870					
	1832-1833	129\$444					
	1840-1841	44\$390	199\$704				
Fardamentos.....	1832-1833	13\$650					
	1836-1837	29\$100	42\$750				
Soldos a Officiaes.....	1839-1840	32\$434					
	1840-1841	242\$968	275\$102				
Gratificações.....	» »		289\$805				
Soldos c'etapas a praças de pret.....	1837-1838	15\$120					
	1839-1840	2.091\$948					
	1840-1841	746\$990	2.854\$058				
Gratificações a voluntarios.....	1839-1840		20\$000				
Reformados.....	1840-1841		126\$000				
Forragens.....	» »		155\$410				
Hospital regimental.....	Annos englob.	1.069\$726					
	1840-1841	262\$413	1.332\$139				
Despezas diversas e eventuaes.....	Annos englob.		5.844\$136	11.126\$404			
MINISTERIO DA FAZENDA.							
Pensionistas do Estado.....	» »		463\$025				
Aluguel de casas.....	» »		14\$853				
Ordenados.....	1839-1840		317\$482				
Supprimto aos cofres.....	1840-1841		550\$000	1.528\$040	12.747\$656	12.747\$656	

PROVINCIAS, e ORIGEM DA DIVIDA.	ANNOS.	SOMMAS CORRESPONDENTES A CADA CLASSE DE DIVIDA.		Sommas dos Ministerios.	Total das Provincias.	Exigivel.	Inexigivel.
		Parciaes.	Total.				
PIAUHY.							
MINISTERIO DO IMPERIO.							
Correio Geral.....	Annos englob.			642\$081			
MINISTERIO DA GUERRA.							
Soldos.....	» »		15.009\$878				
Gratificações.....	» »		5.755\$235				
Forragens.....	» »		352\$320				
Etapas.....	» »		39.526\$022				
Hospital.....	» »		1.210\$820				
Transporte de tropas.....	» »		712\$000				
Diversas despezas.....	» »		144\$239				
Emprestimo a caixa militar.....	1839-1840		1.202\$000	63.912\$514			
MINISTERIO DA FAZENDA.							
Ordenados.....	1837-1838	1.695\$793					
	1838-1839	1.850\$000					
	1839-1840	1.850\$000	5.395\$793				
Aluguel de casas.....	1836-1837	368\$07					
	1837-1838	218\$425					
	1838-1839	218\$425					
	1839-1840	218\$425	691\$682				
Eens de defuntos e ausentes.....	1827	1.124\$947					
	1830-1831	14.279\$478					
	1834-1835	1.008\$838	16.413\$263				
Pensões para a Capella Imperial.....	1827	55\$000					
	1828-1829	205\$026					
	1829-1830	208\$188					
	1830-1831	307\$500					
	1831-1832	276\$575	1.052\$259				
Emolumentos que pertencio ao Secretario do Governo.....	1827	1.113\$600					
	1828-1829	1.026\$940					
	1829-1830	245\$600					
	1830-1831	160\$060					
	1831-1832	89\$080					
	1832-1833	27\$940	2.662\$320				
Ditos de patentes militares.....	1829-1830	15\$630					
	1830-1831	93\$810					
	1831-1832	11\$900	120\$440				
Letra não paga.....	1833-1834		3.583\$220				
Diversas despezas.....	Annos englob.		463\$638	30.382\$645	94.937\$240	94.937\$240	
MARANHÃO.							
MINISTERIO DO IMPERIO.							
Utensilios para o palacio da presidencia.....	1839-1840			252\$908			
MINISTERIO DA MARINHA.							
Navios armados.....	1838-1839	11.344\$372					
	1839-1840	81.889\$681					
	1840-1841	35.854\$926	129.088\$979				
MINISTERIO DA GUERRA.							
Aluguel de casas.....	1827	38\$400					
	1.º sem. 1828	12\$800					
	1828-1839	198\$400					
	1839-1840	1.444\$745					
	1840-1841	1.055\$576	2.749\$921				
Fardamento.....	1839-1840	17.256\$013					
	1840-1841	4.330\$277	21.586\$290				
Artigos bellicos.....	1838-1839	19.984\$267					
	1839-1840	21.304\$510					
	1840-1841	667\$160	41.955\$937				
Compra de cavallos.....	1838-1839	160\$000					
	1839-1840	3.288\$060					
	1840-1841	2.082\$000	5.530\$000				

PROVINCIA, E ORIGEM DA DIVIDA.	ANNOS.	SOMMAS CORRESPONDENTES A CADA CLASSE DE DIVIDA.		Somma dos Ministerios.	Total das Provincias.	Exigivel.	Inexigivel.
		Parciaes.	Total.				
MARANHÃO.							
MINISTERIO DA GUERRA.							
Mantimentos	1838-1839 1839-1840 1840-1841	13.927\$031 226.753\$202 231.794\$933	472.475\$166				
Medicamentos	1839-1840 1840-1841	12.360\$030 24.316\$011	36.676\$041				
Reparos de edificios militares	1838-1839 1839-1840 1840-1841	400\$000 1.658\$060 2.299\$480	4.357\$540				
Vencimentos militares	1835-1836 1836-1837 1837-1838 1838-1839 1839-1840 1840-1841	9\$600 72\$000 72\$000 3.048\$789 42.860\$947 89.283\$892	135.347\$228				
Transportes	1837-1838 1838-1839 1839-1840 1840-1841	76\$000 1.606\$240 10.693\$370 5.915\$356	18.290\$966				
Diversas despesas	1838-1839 1839-1840 1840-1841	2.267\$560 29.587\$870 22.796\$254	54.651\$484	793.620\$573			
MINISTERIO DA FAZENDA.							
Ordenados	1838-1839 1839-1840	187\$279 105\$205	292\$484				
Restituições	" "		108\$000	400\$484	923.362\$944	923.362\$944	
PARÁ.							
MINISTERIO DA MARINHA.							
Mantimentos	1834-1835 1835-1836 1836-1837 1838-1839 1839-1840 1840-1841	485\$560 327\$310 24\$000 242\$480 479\$870 367\$575	1.926\$795				
Vencimentos de Officiaes e marinagem	1838-1839 1839-1840 1840-1841	288\$000 922\$798 1.032\$825	1.984\$423				
Officinas do Arsenal	1837-1838						
Jornaes a operarios	1827						
Ordenados a praticos da costa	" "			4.699\$966			
MINISTERIO DA GUERRA.							
Vencimentos militares	Annos englob. 1829-1830 1830-1831 1831-1832 1831-1835 1835-1836 1836-1837 1837-1838 1838-1839 1839-1840 1840-1841	31.101\$441 16.613\$639 1.280\$960 39.139\$108 551\$379 475\$836 492\$411 592\$911 1.493\$032 7.516\$984 13.828\$023	113.085\$724				
Gratificações	1839-1840 1840-1841	1.379\$078 3.011\$150	4.390\$228				
Fardamento	1830-1831 1839-1840 1840-1841	14.878\$156 3.032\$150 6.066\$300	23.977\$606				
Mantimentos	1825-1826 1836-1837 1837-1838 1838-1839 1839-1840	9.611\$232 9.014\$890 2.671\$640 346\$350 118\$000	21.762\$052				
Munições de guerra	1835-1836 1836-1837	442\$705 124\$800	567\$505				

PROVINCIA, E ORIGEM DA DIVIDA.	ANNOS.	SOMMAS CORRESPONDENTES A CADA CLASSE DE DIVIDA.		Somma dos Ministerios.	Total das Provincias.	Exigivel.	Inexigivel.
		Parciaes.	Total.				
PARÁ.							
MINISTERIO DA GUERRA.							
Aluguel de casas	1838-1839 1839-1840 1840-1841	278\$000 971\$665 1.012\$833	2.262\$498				
Jornaes a operarios	Annos englob. 1835-1836 1836-1837 1837-1838 1838-1839 1839-1840	3.285\$660 96\$600 476\$100 544\$080 368\$190	1.400\$585				
Diversas despesas			4.770\$630	172.216\$918			
MINISTERIO DA FAZENDA.							
Productos de arrematações n'Alfandega	Annos englob. 1828-1829		408\$568				
Escolas para os pobres do Ceará	1838-1839 1839-1840 1840-1841	33\$932 682\$158 411\$647	1.127\$137				
Restituições	Annos englob. 1839-1840	330\$000 49\$280	379\$280				
Salarios	" "		7.287\$500				
Porcentagens	1838-1839 1839-1840 1840-1841	180\$840 333\$518 287\$959	802\$317				
Pensionistas do Estado	Annos englob. 1838-1839		2.765\$350				
Supprimento da caixa provincial	1839-1840		721\$146				
Saldo a hum Collector	1831-1832 1832-1833 1833-1836 1836-1839 1839-1840 1840-1841	1.785\$000 208\$200 56\$000 90\$000 161\$120 125\$040	352\$389				
Emprestimos			2.425\$360	16.698\$273	193.615\$157	193.615\$157	
S. PAULO.							
MINISTERIO DO IMPERIO.							
Correio Geral	1839-1840		1.046\$748				
Curso Juridico	" "	4.447\$706					
Aulas menores	1840-1841	103\$732	4.551\$438				
	1827 1828-1829 1829-1830 1830-1831 1831-1832 1832-1833 1833-1835	227\$941 502\$500 150\$000 887\$500 35\$326 60\$000 20\$000					
			1.883\$267	7.481\$453			
MINISTERIO DA JUSTIÇA.							
Congrua, ordinaria, e fabrica	Sem distinc. 1839-1840	3.029\$489 625\$916	3.655\$405				
Guardas nacionaes	" "	753\$463					
	1840-1841	2.142\$667	2.896\$130	6.551\$535			
MINISTERIO DA MARINHA.							
Melhoramento de portos	1839-1840			71\$102			
MINISTERIO DA GUERRA.							
Soldos	" "	7.652\$880 3.395\$446	11.048\$326				
Gratificações, cavalgaduras, luzes, e presos	1838-1839 1839-1840	366\$658 1.670\$468	2.037\$126				
Hospital	" "		787\$97				
Reparos de fortalezas, e eventuaes	1838-1839		113\$137	13.206\$386			
MINISTERIO DA FAZENDA.							
Thesouraria	" "	402\$980 1.270\$600	1.673\$580				

PROVINCIAS, E ORIGEM DA DIVIDA.	ANNOS.	SOMMAS CORRESPONDENTES A CADA CLASSE DE DIVIDA.		Somma dos Ministerios.	Total das Provincias.	Exigivel.	Inexigivel.
		Parciaes.	Total.				
S. PAULO.							
MINISTERIO DA FAZENDA.							
Alfandega e Mesa de Consulado.....	1838—1839 1839—1840	6.294\$123 820\$189	7.114\$312				
Pensionistas do Estado.....	Sem distinc. 1839—1840 1840—1841	2.270\$066 300\$300 771\$444	3.401\$810				
Repartições extinctas.....	1838—1839		354\$095				
Reparos de edificios.....	1839—1840		170\$850				
Extincta Junta da Fazenda.....	1827		2\$777				
Almoxarifado.....	Sem distinc.						
Estradas.....	1830—1831		531\$600	13.271\$225	40.581\$701	40 581\$701	
SANTA CATHARINA.							
MINISTERIO DA GUERRA.							
Soldos e mais vencimentos militares.....	1828—1829 1831—1832 1840—1841	222\$660 103\$543 96\$000		416\$203		90\$000	326\$203
MINISTERIO DA FAZENDA.							
Administração de proprios nacionaes.....	1829—1830		107\$082				
Bens de defuntos e ausentes.....	Annos englob.		8.501\$309	8.608\$391		3.986\$733	4.621\$658
					9.024\$594	4.076\$733	4.947\$861
S. PEDRO.							
MINISTERIO DA GUERRA.							
Vencimentos militares.....	" "		13.160\$180				
Gado, e carne para municio.....	" "		26.631\$145				
Cavallos para remonta.....	" "		11.211\$452				
Carretas e outros generos.....	" "		3.878\$260				
Bois para as ditas.....	" "		1.335\$920				
Transporte de tropas.....	" "		5.821\$335				
Aluguel de casas.....	" "		1.926\$913	63.966\$505			
MINISTERIO DA FAZENDA.							
Bens de defuntos e ausentes.....	Sem distinc.		135.047\$154				
Deposito pertencente a huma irmandade do Divino Espirito Santo.....	1832—1833		300\$000	135.347\$154	199.313\$659	199.313\$659	
MINAS GERAES.							
MINISTERIO DO IMPERIO.							
Correio Geral.....	1838—1839 1839—1840 1840—1841	2 354\$160 1.812\$500 2.245\$500		6.412\$160			
MINISTERIO DA JUSTIÇA.							
Guardas nacionaes.....	1838—1839 1839—1840 1840—1841	192\$000 928\$500 2.202\$000		3.322\$500			
MINISTERIO DA GUERRA.							
Soldos.....	1838—1839 1839—1840 1840—1841	2.593\$090 11.316\$799 20.580\$524	31.490\$413				
Gratificações.....	" "		21\$900				
Recrutamento.....	1838—1839 1839—1840 1840—1841	1.915\$333 4.768\$000 8.381\$333	15.064\$666				
Guardas nacionaes.....	" "		1.304\$177	50.880\$556			
MINISTERIO DA FAZENDA.							
Ordenados.....	1838—1839 1839—1840 1840—1841	2.050\$000 1.744\$900 3.889\$202	7.684\$102				
Expediente.....	" "		180\$000				
Despezas eventuaes.....	" "		115\$728				

PROVINCIAS, E ORIGEM DA DIVIDA.	ANNOS.	SOMMAS CORRESPONDENTES A CADA CLASSE DE DIVIDA.		Somma dos Ministerios.	Total das Provincias.	Exigivel.	Inexigivel.
		Parciaes.	Total.				
MINAS GERAES.							
MINISTERIO DA FAZENDA.							
Pensionistas do Estado.....	1838—1839 1839—1840 1840—1841	1.070\$200 3.717\$525 4.097\$523	8.885\$248				
Supprimento.....	" "		1.642\$921	18.507\$999	79.123\$215	79.123\$215	
GOYAZ.							
MINISTERIO DO IMPERIO.							
Correio Geral.....	1838—1839 1839—1840 1840—1841	475\$540 1.259\$451 927\$450			2.662\$441		
MINISTERIO DA JUSTIÇA.							
Guardas nacionaes.....	1838—1839 1839—1840		21\$320 4\$000		25\$320		
MINISTERIO DA GUERRA.							
Ligeiros.....	1838—1839		671\$948				
Ditos, e caçadores de montanha.....	1839—1840		4.080\$593		4.752\$541		
Estado maior, Officiaes de corpos, avulsos, &c.	" "				789\$172		
Corpos de 1. ^a linha.....	Sem distinc.				3.411\$707		
Reformados.....	1840—1841				132\$000		
Gratificações.....	" "				19\$200		
Luzes para quarteis.....	" "				48\$600		
Concerto d'armamento.....	" "				4\$140		
					9.157\$360		
MINISTERIO DA FAZENDA.							
Thesouraria.....	1838—1839 1840—1841		1\$350 608\$614		609\$964		
Recebedoria e Collectorias.....	1838—1839 1839—1840 1840—1841		772\$513 680\$588 761\$570		2.214\$671		
Aposentados.....	1839—1840 1840—1841		62\$800 200\$000		262\$800		
Pensionistas do Estado.....	1837—1838 1838—1839 1840—1841		116\$000 287\$167 164\$000		567\$167		
Administração de proprios nacionaes.....	" "				18\$000		
Despezas eventuaes.....	1838—1839				429\$006		
Supprimento a caixa provincial.....	1839—1840				3.000\$006		
					7.101\$608	18.946\$729	18.946\$729
MATO GROSSO.							
MINISTERIO DO IMPERIO.							
Correio Geral.....	1838—1840				77\$550		
MINISTERIO DA MARINHA.							
Arsenal, e compra de generos.....	" "				56\$720		
MINISTERIO DA GUERRA.							
Commando d'Armas (expediente).....	1840—1841				22\$359		
Ligeiros.....	1939—1840				16.925\$937		
Soldo e fardamento da extincta legião, e companhia de pedestres.....	Annos englob.				7.336\$590		
Hospitaes regimentaes.....	1839—1840				127\$560		
Armazem de artigos bellicos.....	" "				165\$533		
Despezas diversas.....	" "				23\$480		
Corpo de Engenheiros.....	1840—1841				187\$293		
Officiaes de 1. ^a e 2. ^a linha, e avulsos.....	" "				2.684\$395		
Arsenal.....	" "				313\$006		
Recrutamento.....	" "				79\$559		
					28.470\$152		
MINISTERIO DA FAZENDA.							
Divida interna.....	1839—1840				558\$280		
Collectorias.....	" "				22\$974		
Juros da divida inscripta.....	1840—1841				4.088\$731		
					5.070\$985	33.675\$407	33.675\$407