

1839-1840

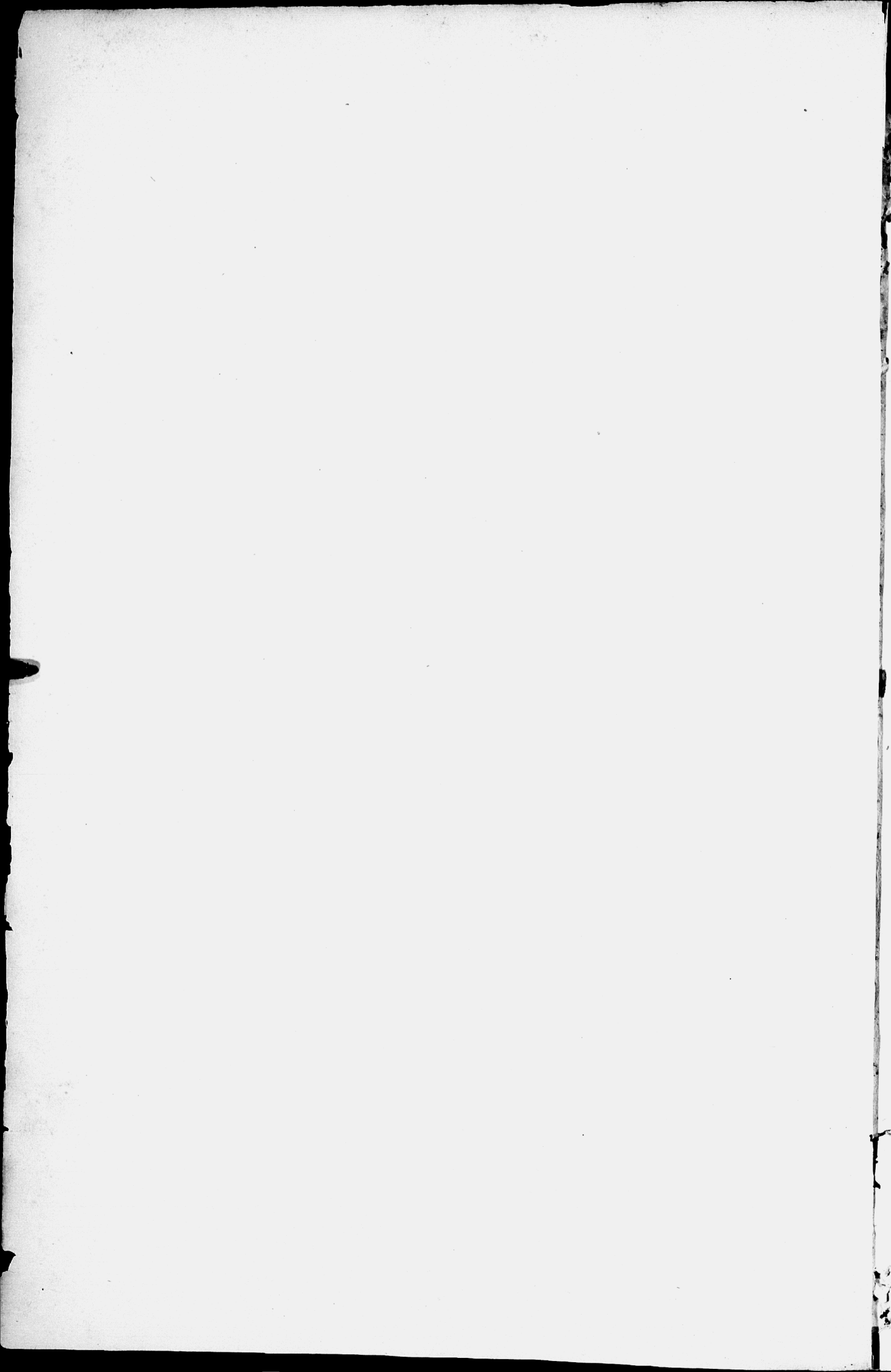

Gilda  
No. 1. 54

cl

Balance

1839 - 40



## Receita e Despesa Geral do Impe

RECEITA.	ORÇADA.	ARRECADADA.	POR ARRECADAR.
Importação .....		8.806.953,7654	1.862,7714
Despacho Maritimo.....		558.806,7859	141,7098
Exportação .....		3.095.812,7112	200,7063
Interior .....	15.145.944,7000	2.779.680,7878	120.741,7580
Extraordinaria .....		518.452,7291	7.601,7405
Depositos .....		188.230,7389	
	15.145.944,7000	15.947.936,7183	130.546,7860
Creditos Legislativos extraordinarios.....		6.623.555,7453	
Movimento de Fundos.....		19.290.069,7686	
		41.861.561,7322	
Saldo em 30 de Junho de 1839.....		2.944.747,7574	
		44.806.308,7896	

Thesouro Publico Nacional em 28 de Janeiro de 1843. —

PUBLICAÇÕES OFFICIAIS

1.193,310

23621

282320

(1839-1840)

rio no Exercício de 1839 — 1840.

DESPEZA.	FIXADA.	PAGA.	POR PAGAR.
Ministerio do Imperio .....	1.639.096,7330	1.782.742,7923	16.583,7103
» da Justiça .....	868.287,7654	891.176,7706	14.256,7172
» de Estrangeiros .....	327.215,7445	395.254,7812	
» da Marinha .....	2.580.263,7482	5.040.934,7317	152.174,7749
» da Guerra .....	3.626.444,7674	8.837.558,7768	492.400,7338
» da Fazenda .....	6.889.875,7816	8.020.993,7834	29.875,7653
	16.031.183,7401	24.968.661,7360	705.290,7015
Movimento de Fundos .....		18.777.488,7508	359.402,7584
		43.746.149,7868	1.064.692,7599
Saldo em 31 de Dezembro de 1840 .....		1.060.159,7028	
		44.806.308,7896	

O Official maior servindo de Contador Geral, *Emiliano Faustino Lins.*

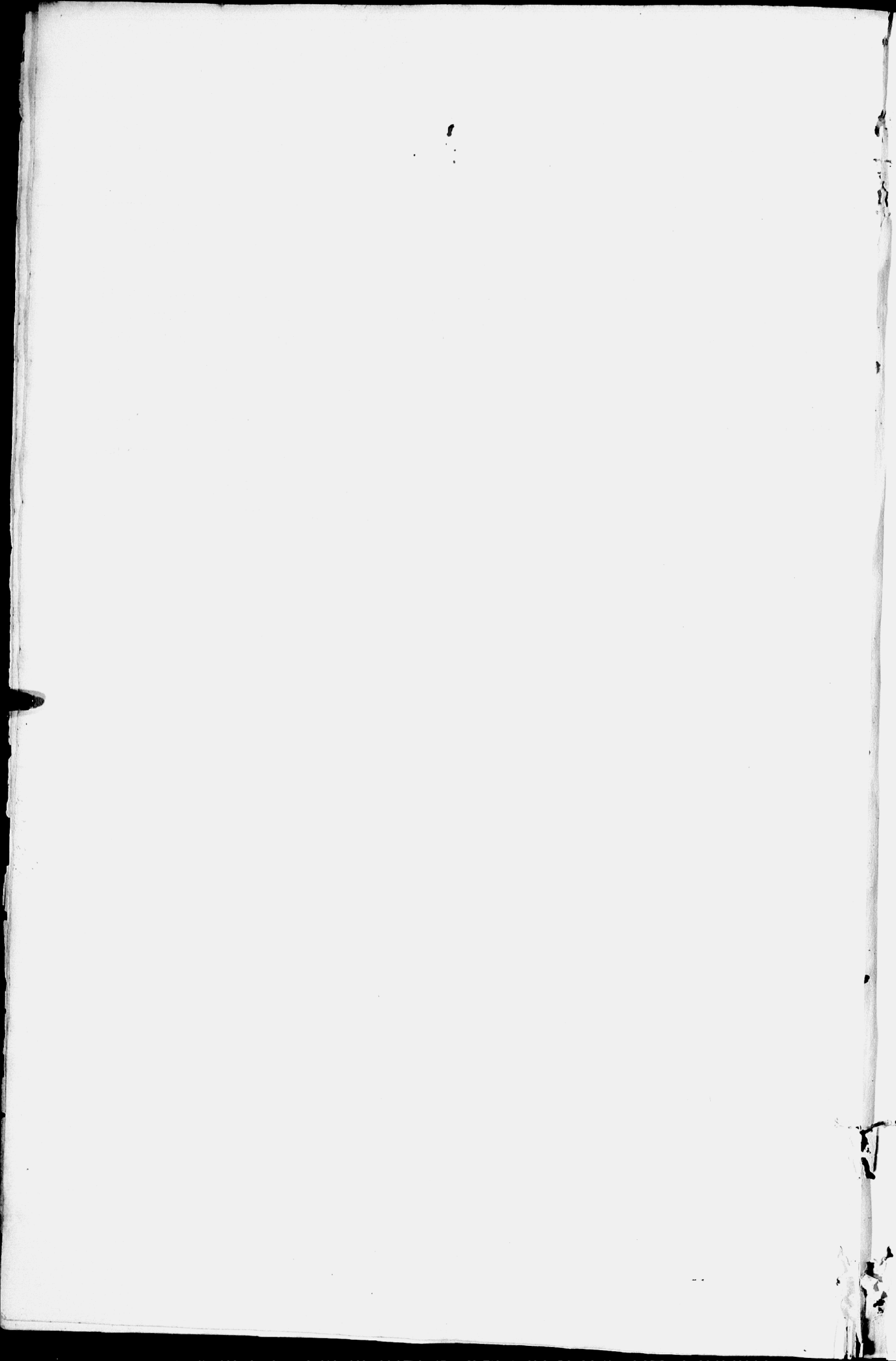

RECEITA GERAL DO IMPERIO NO EXERCICIO DE 1839 — 1840.

DENOMINAÇÃO DAS RENDAS.	ARRECADADA.	POR ARRECADAR.
<b>ORDINARIA.</b>		
<i>Importação.</i>		
Direitos de 15 por cento de consumo.....	7.403.843 <sup>7</sup> 837	219 <sup>7</sup> 909
» de 50 por cento da polvora.....	75.433 <sup>7</sup> 760	
» de 30 por cento do chá.....	45.880 <sup>7</sup> 410	
» de 33 1/2 por cento sobre bebidas espirituosas.....	118.102 <sup>7</sup> 209	
» de 2 por cento de reexportação.....	17.831 <sup>7</sup> 431	
» de 2 por cento de baldeação.....	4.359 <sup>7</sup> 242	
» de 13 por cento additionaes de reexportação e baldeação para a Costa d'Africa.....	185 <sup>7</sup> 439	
» de 1/2 por cento de produção do paiz.....	12.527 <sup>7</sup> 807	
Expediente das Alfandegas.....	972.440 <sup>7</sup> 916	1.068 <sup>7</sup> 029
Armazenagem das ditas.....	41.912 <sup>7</sup> 069	
Premio de assignados.....	93.769 <sup>7</sup> 633	406 <sup>7</sup> 522
Multas.....	20.350 <sup>7</sup> 521	168 <sup>7</sup> 254
Emolumentos de certidões.....	316 <sup>7</sup> 380	
<i>Despacho Maritimo.</i>		
Ancoragem.....	544.117 <sup>7</sup> 059	141 <sup>7</sup> 098
15 por cento das embarcações estrangeiras que passarão a nacionaes.....	14.689 <sup>7</sup> 800	
<i>Exportação.</i>		
Direitos de 7 por cento de consulado de sahida.....	2.872.257 <sup>7</sup> 360	20 <sup>7</sup> 771
» de 2 por cento dito.....	47.788 <sup>7</sup> 149	
» de 15 por cento nos couros (S. Pedro).....	143.470 <sup>7</sup> 675	
Premio de assignados.....	1.617 <sup>7</sup> 011	
Capatazias do Consulado.....	29.673 <sup>7</sup> 195	179 <sup>7</sup> 292
Multas.....	816 <sup>7</sup> 582	
Emolumentos de certidões.....	189 <sup>7</sup> 140	
<i>Interior.</i>		
Impostos de mineração.....	166.144 <sup>7</sup> 126	
» sobre caixeiros estrangeiros.....	39.000 <sup>7</sup> 000	7.800 <sup>7</sup> 000
Fóros de terrenos de marinhas.....	2.823 <sup>7</sup> 554	2.301 <sup>7</sup> 034
Matricula dos Cursos Juridicos.....	11.110 <sup>7</sup> 400	
» das Escolas de Medicina.....	7.593 <sup>7</sup> 250	
Correio geral.....	62.869 <sup>7</sup> 666	213 <sup>7</sup> 085
Sisa dos bens de raiz.....	880.297 <sup>7</sup> 451	18.682 <sup>7</sup> 419
Dizima da chancellaria.....	6.308 <sup>7</sup> 158	6.314 <sup>7</sup> 136
Novos e velhos direitos.....	64.175 <sup>7</sup> 540	1.610 <sup>7</sup> 502
Cobrança de divida activa.....	797.251 <sup>7</sup> 777	
Decima urbana de huma legua.....	1.888 <sup>7</sup> 871	2.589 <sup>7</sup> 648
2. <sup>a</sup> dita das Corporações de mão morta.....	33.271 <sup>7</sup> 659	2.810 <sup>7</sup> 646
Premio de depositos publicos.....	4.386 <sup>7</sup> 913	
Laudemios.....	635 <sup>7</sup> 874	
Renda de proprios nacionaes.....	17.694 <sup>7</sup> 628	2.980 <sup>7</sup> 719
Venda de pao-brasil.....	119.539 <sup>7</sup> 173	
Sello de letras ajuizadas.....	6.284 <sup>7</sup> 505	80 <sup>7</sup> 330
Alienação de capellas vagas.....	50 <sup>7</sup> 000	
Emolumentos de certidões.....	835 <sup>7</sup> 991	9 <sup>7</sup> 580
Rendas não classificadas.....	16.738 <sup>7</sup> 064	
Rendas extinctas.....	24.884 <sup>7</sup> 730	
<b>MUNICIPIO DA CÔRTE.</b>		
Donativos e terças partes de officios.....	1.200 <sup>7</sup> 000	
Sello de heranças e legados.....	39.174 <sup>7</sup> 913	
Emolumentos da policia.....	2.773 <sup>7</sup> 300	

DENOMINAÇÃO DAS RENDAS.	ARRECADADA.	POR ARRECADAR.
Decima urbana.....	266.729,492	74.185,998
Dizimo de exportação.....	17.900,400	
Imposto nas casas de leilão e modas.....	4.760,000	400,000
» de 20 por cento n'aguarde de consumo.....	56.307,064	763,483
» do gado de consumo.....	101.752,400	
Meia sisa dos escravos.....	25.298,979	
<b>EXTRAORDINARIA.</b>		
Alcances de thesoureiros e recebedores.....	14.910,466	
Reposições e restituições.....	103.379,172	6.381,265
Dons gratuitos.....	8.028,060	
Agio de moedas e metaes.....	829,644	
Juros de apolices.....	2.598,504	
» por mora de pagamento de generos.....	9.581,333	
Rendimento d'Arseanaes.....	27.827,790	
» da Typographia nacional.....	33.372,026	
Venda de proprios.....	15.614,418	
Contribuição do monte pio.....	363,454	
Premio de letras.....	132.379,005	
Subsidio de Deputados provinciaes que optãrão vencimentos de empregados geraes.....	534,000	
Venda de generos.....	46.521,295	
5 por cento de resgate do cobre.....	13.991,666	1.193,360
Indemnisação da arrecadação da receita provincial.....	26.733,748	
» » municipal.....	3.127,929	
» pela medição de terrenos de marinhãs.....	778,092	
» d'avaria que soffreo a barea de vapor Cassiopéa.....	21,500	
» de diversos supprimentos.....	7.338,742	
Venda de polvora.....	16.133,400	
Armazenagem da dita.....	960,672	
Eseusas do serviço militar.....	8.000,000	
$\frac{1}{4}$ por cento na reforma das apolices.....	14,000	
Dividendo do extinto Banco.....	1.600,000	
Joiãs do Cruzeiro.....	6,000	
Apprehensão aos rebeldes.....	5.208,935	
Dizimo importado (renda do Municipio).....	169,471	
Rendimento eventual.....	38.428,969	26,780
<b>DEPOSITOS.</b>		
Ausentes.....	65.507,751	
Limpa das Alfandegas.....	2.367,745	
Depositos das ditas.....	41.032,800	
» do Consulado.....	13.931,629	
Premio de loterias.....	17.613,000	
Emolumentos de patentes militares.....	277,347	
Dividendos do extinto Banco não reclamados.....	42.134,206	
Vencimentos de diversos empregados publicos.....	282,970	
Sem distincção.....	5.082,941	
<i>Creditos Legislativos extraordinarios.</i>		
Resto do emprestimo mandado contrahir por Decreto de 26 de Outubro de 1838.....	249.062,992	
Emissão de notas por conta do credito concedido pela Resolução de 23 de Outubro de 1839.....	6.075.000,000	
Emprestimo do cofre dos orphãos autorizado pela dita Resolução.....	50.160,461	
Emissão d'apolices por conta do dito credito.....	249.332,000	
<b>MOVIMENTO DE FUNDOS.</b>		
Cobrança de letras.....	147.659,051	
» executiva de ditas.....	32.369,267	
Differença no saldo do anno findo.....	2.680,044	



DENOMINAÇÃO DAS RENDAS.	ARRECADADA.	FOR ARRECADAR.
Diferença da quantia com que indevidamente forão creditados o Encarregado da Pagadoria Militar e o Commissario Geral do Exercito.	24.330,7505	
Emissão de letras e bilhetes do Thesouro.	5.388.000,7000	
» d'apolices	80.321,7260	
Extorno de remessa para Londres feita no anno anterior como geral, tendo sido proveniente de 1 por cento de armazenagem.	3.879,7193	
Entrada de escriptos no cofre de rendas especiaes que caucionavão supprimentos á geral.	986.776,7911	
Indemnisação de supprimentos feitos á caixa provincial.	2.216,7078	
» » ao exercicio de 1840 — 41...	14.428,7969	
» » a differentes cofres.	25.410,7835	
» de despezas com a arrecadação de rendas applicadas á amortisação do papel.	42.174,7516	
» de ditas feitas por conta de diversas Repartições	1.642,7786	
» de huma nota falsa	20,7000	
Passagens de huns para outros cofres.	190.700,7505	
Recebimento de remessas de humas Provincias em outras	237.013,7731	
» » do Thesouro nas Provincias.	1.781.649,7000	
Reforma de letras.	311,7494	
Remessas do Thesouro e das Provincias para Londres em dinheiro.	2.071.127,7727	
» » » » em generos.	74.564,7370	
Rendas provinciaes indevidamente escripturadas como geraes.	437,7922	
» especiaes idem	6.713,7617	
Resaques de Londres.	13.023,7027	
Saldos de diversos responsaveis	33.123,7685	
Saques sobre o Thesouro Publico	2.660.965,7912	
» » Londres.	200.000,7000	
» de humas Provincias recebidos em outras	242.574,7469	
Sublocação do Trapiche da Ordem	16.500,7000	
Supprimentos das caixas provinciaes	185.857,7993	
» dos cofres de rendas applicadas á amortisação do papel.	1.684.765,7038	
» de 1 por cento de armazenagem.	452.752,7066	
» de huns a outros cofres.	312.962,7633	
» do exercicio de 1840 — 41 ao corrente.	1.988.012,7740	
» particulares.	377.801,7508	
Saldo existente na Alfandega de Paranaguá em 30 de Junho de 1839.	7.302,7834	
	41.861.561,7322	130.546,7860

RECAPITULAÇÃO.

Ordinaria ..	Importação	8.806.953,7654	1.862,7714
	Despacho Maritimo	558.806,7859	141,7098
	Exportação.	3.095.812,7112	200,7063
	Interior	2.779.680,7878	120.741,7580
Extraordinaria	15.241.253,7503	122.945,7455	
Depositos	518.452,7291	7.601,7405	
Creditos Legislativos extraordinarios.	15.947.936,7183	130.546,7860	
Movimento de Fundos.	6.623.555,7453		
	19.290.069,7686		
Saldo em 30 de Junho de 1839.	41.861.561,7322		
	2.944.747,7574		
	44.806.308,7896		

## OBSERVAÇÕES.

A cobrança de divida activa procede das seguintes rendas.

## RENDA GERAL.

Decima das Corporações de mão morta.....	42.278	7449
» de huma legua.....	2.456	7369
Imposto sobre lojas.....	3.714	7800
» » barcos do interior.....	482	7400
Sisa dos bens de raiz.....	100.515	7048
Taxa dos escravos.....	689	7000
Novos e velhos direitos.....	2.231	7944
Dizimo do assucar.....	429	7580
» de miunças.....	22.489	7372
Imposto sobre carnes verdes.....	2.990	7855
» de 20 por cento n'aguardente.....	4.323	7234
Meia sisa dos escravos.....	2.704	7877
Passagem de rios.....	61	7768
Sello de heranças e legados.....	89.499	7544
» do papel.....	656	7274
Decima urbana.....	225.972	7673
Dizima da chancellaria.....	4.537	7993
Fôros de terrenos de marinhas.....	1.861	7604
Rendimento de proprios nacionaes.....	7.144	7466
Correio.....	2.171	7677
Cobrança executiva de diversas rendas.....	5.578	7060
Rendas não classificadas.....	7.412	7818
Dizimo do gado.....	98.413	7017
Impostos do Banco.....	2.586	7590
Subsidio litterario.....	4.391	7280
Terças partes de officios.....	2.471	7715
Propinas para obra pia.....	101	7471
» para munições de guerra.....	372	7549
Donativo de officios de justiça.....	1.979	7293
Direitos de entrada para o interior.....	10.234	7397
Dizimos.....	106.529	7063
» do algodão.....	1	7880
» do fumo.....	1	7987
Imposto do gado do consumo.....	2.894	7400
Meio soldo de patentes militares.....	263	7000
Imposto nas casas de leilão e modas.....	280	7000
» sobre seges.....	35	7600
» da policia.....	59	7800
» de 60 por cento n'aguardente.....	325	7130
Sello de letras ajuizadas.....	313	7843
Rendimento de Arsenaes.....	2.048	7153
Emolumentos de certidões.....	5	7960
Impostos diversos.....	2.000	7000
» sobre caixeiros.....	5.405	7000
Venda de proprios.....	620	7000
Direitos d'Alfandega.....	616	7200
Rendimento do evento.....	405	7508
Premio de letras.....	1.879	7253
Producto de fianças de direitos.....	2.269	7004
Reposições e restituções.....	949	7724
Emolumentos da policia.....	346	7800
Indemnisação de medição de terrenos de marinhas.....	173	7136
Contribuição litteraria da marinha.....	3.039	7333
Direitos dos animaes.....	318	7665

METADE DE RENDAS PROVINCIAES ANTERIOR AO 1.º DE JULHO DE 1836.

781.554 7556

Decima urbana.....	515	7135
Imposto sobre carnes verdes.....	303	7309
» de 20 por cento n'aguardente.....	392	7547
Meia sisa dos escravos.....	231	7900
Subsidio litterario.....	49	7120
Sello de heranças e legados.....	806	7662

Novos e velhos direitos.....	2.740
Dizimos.....	6.913.548
» do gado.....	297.500
Renda não classificada.....	580.938
Passagem de rios.....	4.012.475
Impostos sobre lojas.....	52.000
» do Banco.....	49.200
Direito dos animaes.....	502.880

14.709.614
796.264.170

RECEITA DO MUNICIPIO DA CÔRTE NO EXERCICIO DE 1839 — 1840.

DENOMINAÇÃO DAS RENDAS.	ARRECADADA.	POR ARRECADAR.
<b>ORDINARIA.</b>		
<i>Importação.</i>		
Direitos de 15 por cento de consumo.....	4.477.927	585
» de 50 por cento da polvora.....	12.662	872
» de 30 por cento do chá.....	29.132	670
» de 33 1/2 por cento sobre bebidas espirituozas.....	42.610	344
» de 2 por cento de reexportação.....	14.634	537
» de 2 por cento de baldeação.....	3.733	246
» de 13 por cento addicionaes de reexportação e baldeação para a Costa d'África.....	185	439
» de 1/2 por cento de producção do paiz.....	2.035	381
Expediente d'Alfandega.....	508.783	506
Armazenagem da dita.....	22.748	814
Premios de assignados.....	45.380	964
Multas.....	3.608	216
Emolumentos de certidões.....	157	780
<b>DESPACHO MARITIMO.</b>		
Ancoragem.....	262.607	357
15 por cento das embarcações estrangeiras que passarão a nacionaes.....	7.875	000
<i>Exportação.</i>		
Direitos de 7 por cento de consulado de sahida.....	1.607.690	412
» de 2 por cento dito.....	35.718	006
Capatazia do Consulado.....	22.980	077
Multas.....	547	016
Emolumentos de certidões.....	107	540
<b>INTERIOR.</b>		
Impostos de mineração.....	61.017	242
» sobre caixeiros estrangeiros.....	28.980	000
Matriculas da Escola de Medicina.....	5.813	250
Correio geral.....	36.216	562
Siza dos bens de raiz.....	162.814	399
Dizima da chancellaria.....	1.804	513
Novos e velhos direitos.....	27.071	703
Cobrança de divida activa.....	298.587	188
Decima urbana de huma legua.....	1.763	390
2. <sup>a</sup> dita das Corporações de mão morta.....	24.249	938
Premios de depositos publicos.....	3.905	821
Laudemios.....	264	061
Renda de proprios nacionaes.....	8.385	550
Sello de letras ajuizadas.....	976	097
Emolumento de certidões.....	109	840
Rendas extinctas (meio soldo de patentes militares).....	160	000
<b>NO MUNICIPIO DA CÔRTE.</b>		
Donativos e terças partes de officios.....	1.200	000
Sello de heranças e legados.....	39.174	913
Emolumentos da Policia.....	2.773	300
Decima urbana.....	266.729	492
Dizimo de exportação.....	17.900	400
Imposto nas cazas de leilão e modas.....	4.760	000
» de 20 por cento n'aguardente de consumo.....	56.307	064
» do gado de consumo.....	101.752	400
Meia siza dos escravos.....	25.298	979

DENOMINAÇÃO DAS RENDAS.	ARRECADADA.	POR ARRECADAR.	
<b>EXTRAORDINARIA.</b>			
Alcances de thesoureiros e recebedores.....	442.738		
Reposições e restituições.....	25.755.708		
Rendimento de Arsenaes.....	15.749.724		
» da Typographia nacional.....	33.372.702		
Contribuição do monte pio.....	62.770		
Venda de geaceros.....	7.186.731		
Indemnisação d'arrecadação da receita municipal.....	3.127.792		
Venda de polvora.....	16.133.740		
Armazenagem da dita.....	960.762		
Eseuzas do serviço militar.....	1.600.700		
¼ por cento na reforma das apolices.....	14.700		
Dividendo do extincto Banco.....	1.600.700		
Joias do Cruzeiro.....	6.700		
Rendimento eventual.....	27.415.704		
<b>DEPOZITOS.</b>			
Auzentes.....	22.454.734		
Depozitos d'Alfandega.....	33.669.704		
» do Consulado.....	13.931.762		
Premio de loterias.....	14.352.700		
Dividendos do extincto Banco não reclamados.....	42.134.720		
Vencimentos de diversos empregados publicos.....	282.797		
<i>Creditos Legislativos extraordinarios.</i>			
Emissão de notas por conta do credito concedido pela Resolução de 23 de Outubro de 1839.....	6.075.000.700		
Emprestimo do cofre dos orphãos autorizado pela dita Resolução..	50.160.746		
Emissão de apolices por conta do dito credito.....	249.332.700		
<b>MOVIMENTO DE FUNDOS.</b>			
Remessas das Provincias.....	548.735.799		
Saques sobre Londres.....	200.000.700		
Recambios.....	1.156.704		
Supprimentos do cofre de rendas especiaes caucionados com bilhetes d'Alfandega.....	1.496.879.732		
» do exercicio de 1840 — 41, ao corrente.....	1.706.013.739		
» do producto d'armazenagem adicional de 1 por cento.....	305.064.782		
» particulares.....	488.732		
Sublocação do trapiche da Ordem.....	16.500.700		
Passagem em escriptos do cofre de rendas especiaes para a receita geral.....	986.776.791		
» de huns para outros cofres.....	20.539.727		
Cobrança executiva de letras.....	226.785		
Emissão de bilhetes do Thesouro.....	3.928.000.700		
» de apolices de 5 por cento ao par para pagamento da di-vida inscripta.....	50.400.700		
» de letras.....	1.410.000.700		
Saldos de diversos responsaveis.....	2.081.748		
	25.586.746.795	87.431.744	
<b>RECAPITULAÇÃO.</b>			
Ordinaria.	Importação.....	5.163.601.734	12.081.796
	Despacho Maritimo.....	270.482.735	
	Exportação.....	1.667.043.705	
	Interior.....	662.119.775	
	Renda especial do Municipio.....	515.896.754	
Extraordinaria.....	133.424.795	75.349.748	
Depozitos.....	126.824.719		
	8.539.392.705	87.431.744	

DENOMINAÇÃO DAS RENDAS.	ARRECADADA.	POR ARRECADAR.
Creditos Legislativos extraordinarios .....	6.374.492,7461	
Movimento de Fundos.....	10.672.862,7443	
Saldo em 30 de Junho de 1839.....	.138.425,7447	
	25.725.172,7403	

### OBSERVAÇÕES.

A cobrança de divida activa procede das seguintes rendas :	
2. <sup>a</sup> decima das Corporações de mão morta .....	19.149,7940
» de huma legua .....	1.575,7090
Imposto de 20 por cento n'aguardente de consumo .....	3.693,7608
Sello de heranças e legados .....	60.814,7791
Decima urbana.....	198.248,7217
Dizima de chancellaria .....	2.960,7244
Rendimento de proprios nacionaes .....	4.543,7962
Imposto do gado de consumo .....	2.894,7400
Meio soldo de patentes militares .....	97,7000
Imposto nas casas de leilão e modas .....	280,7000
» sobre caixeiros estrangeiros .....	3.810,7000
Emolumentos de policia.....	346,7800
Indemnisação de medição de terrenos de marinhas .....	173,7136
	298.587,7188

RECEITA DA PROVINCIA DO RIO DE JANEIRO NO EXERCICIO DE 1839—40.

DENOMINAÇÃO DAS RENDAS.	ARRECADADA.	POR ARRECADAR.
ORDINARIA.		
<i>Importação.</i>		
Expediente d'Alfandega.....	109,7399	
<i>Despacho Marítimo.</i>		
Ancoragem.....	989,7060	
<i>Interior.</i>		
Imposto sobre caixeiros estrangeiros.....	105,7000	450,7000
Foros de terrenos de marinhas.....	1.757,7573	741,7944
Sisa dos bens de raiz.....	241.544,7140	
Dizima de Chancellaria.....	1.138,7394	
Novos e velhos direitos.....	2.051,7752	
Cobrança de divida activa.....	12.205,7200	
Decima urbana de huma legua.....	125,7281	2.082,7012
Laudemios.....	115,7450	
Renda de proprios nacionaes.....	317,7959	
Sello de letras ajuizadas.....	1.376,7153	
Emolumentos de certidões.....	4,7480	
EXTRAORDINARIA.		
Alcances de thesoureiros e recebedores.....	450,7964	
Reposições e restituições.....	132,7500	
Contribuição do monte pio.....	69,7990	
Indemnisação pela medição de terrenos de marinhas.....	627,7020	
Escusas do serviço militar.....	800,7000	
DEPOSITOS.		
Ausentes.....	16.915,7692	
MOVIMENTO DE FUNDOS.		
Supprimento do cofre de rendas especiaes á caixa geral.....	6.048,7211	
	286.884,7218	3.273,7956
RECAPITULAÇÃO.		
Ordinaria { Importação.....	109,7399	
{ Despacho Marítimo.....	989,7060	
{ Interior.....	260.741,7382	3.273,7956
Extraordinaria.....	261.839,7841	3.273,7956
Depositos.....	2.080,7474	
	16.915,7692	
	280.836,7007	3.273,7956
Movimento de Fundos.....	6.048,7211	
Saldo em 30 de Junho de 1839.....	6.248,7713	
	293.132,7931	

OBSERVAÇÕES.

A cobrança de divida activa procede das seguintes rendas :

Decima das Corporações de mão morta.....	547	000
Dita de huma legua.....	881	279
Dita urbana.....	3.498	699
Imposto sobre lojas.....	243	200
Dito sobre barcos do interior.....	429	600
Dito de 20 por cento na aguardente.....	343	210
Dito sobre seges.....	35	600
Dito de policia.....	59	800
Sisa dos bens de raiz.....	6.594	112
Taxa dos escravos.....	29	000
Meia sisa dos escravos.....	25	500
Passagem de rios.....	11	200

12.205	200
--------	-----



RECEITA DA PROVINCIA DO ESPIRITO SANTO NO EXERCICIO DE 1839—1840.

DENOMINAÇÃO DAS RENDAS.	ARRECADADA.	POR ARRECADAR.	
ORDINARIA.			
<i>Importação.</i>			
Direitos de 15 por cento de consumo.....	1.176,721		
Ditos de ½ por cento de produção do paiz.....	507,528		
Expediente d'Alfandega.....	2.751,714		
Multas.....	454,880		
<i>Despacho Marítimo.</i>			
Ancoragem.....	1.135,390		
<i>Exportação.</i>			
Direitos de 7 por cento de consulado de sahida.....	451,444		
<i>Interior.</i>			
Foros de terrenos de marinhas.....	10,280	20,679	
Correio.....	338,051		
Sisa dos bens de raiz.....	3.488,609		
Dizima da chancellaria.....	284,529		
Novos e velhos direitos.....	397,516		
Cobrança de divida activa.....	821,010		
Laudemios ..	11,012		
Renda de proprios nacionaes.....	13,684	68,050	
Emolumentos de certidões.....	23,720		
EXTRAORDINARIA.			
Reposições e restituições.....	180,267		
Cinco por cento do resgate do cobre.....	9.150,141		
DEPOSITOS.			
Ausentes.....	1.820,950		
Emolumentos de patentes militares.....	96,580		
MOVIMENTO DE FUNDOS.			
Saques sobre o Thesouro Publico.....	33.191,000		
Supprimento do dito.....	6.405,918		
Indemnisação do resto do supprimento feito á Collectoria de S. Matheus...	153,340		
	62.864,284	88,729	
RECAPITULAÇÃO.			
Ordinaria..	{ Importação.....	4.890,843	88,729
	{ Despacho Maritimo.....	1.135,390	
	{ Exportação.....	451,444	
	{ Interior.....	5.388,411	
Extraordinaria.....	11.866,088	88,729	
Depositos.....	9.330,408		
	1.917,530		
	23.114,026	88,729	
Movimento de Fundos.....	39.750,258		
Saldo em 30 de Junho de 1839.....	399,684		
	63.263,968		
OBSERVAÇÕES.			
A cobrança de divida activa procede das seguintes rendas :			
Imposto sobre lojas.....		64,000	
Sisa dos bens de raiz.....		757,010	
		821,010	

RECEITA DA PROVINCIA DA BAHIA NO EXERCICIO DE 1839 — 1840.

DENOMINAÇÃO DAS RENDAS.	ARRECADADA.	POR ARRECADAR.
ORDINARIA.		
<i>Importação.</i>		
Direitos de 15 por cento de consumo.....	1.133.318,7654	
Ditos de 50 por cento da polvora.....	21.196,7723	
Ditos de 30 por cento do chá.....	458,7550	
Ditos de 33 $\frac{1}{2}$ por cento sobre bebidas espirituosas.....	33.562,7496	
Ditos de 2 por cento de reexportação.....	1.581,7732	
Ditos de 2 por cento de baldeação.....	297,7767	
Ditos de $\frac{1}{2}$ por cento de produções do paiz.....	382,7602	
Expediente da Alfandega.....	125.304,7373	
Armazenagem da dita.....	8.541,7572	
Premio de assignados.....	10.299,7895	
Multas.....	2.999,7983	
<i>Despacho Maritimo.</i>		
Ancoragem.....	102.830,7100	
15 por cento das embarcações estrangeiras que passarão a nacionaes.....	3.075,7000	
<i>Exportação.</i>		
Direitos de 7 por cento de consulado de sahida.....	429.415,7197	
Ditos de 2 por cento dito.....	74,7020	
Capatazias do Consulado.....	1.844,7485	
Multas.....	91,7810	
<i>Interior.</i>		
Imposto sobre caixeiros estrangeiros.....	1.200,7000	7.320,7000
Foros de terrenos de marinhas.....	692,7391	1.532,7609
Matriculas de Escola de medicina.....	1.780,7000	
Correio.....	8.249,7879	
Sisa dos bens de raiz.....	123.929,7589	
Dizima de chancellaria.....	1.321,7129	
Novos e velhos direitos.....	3.514,7869	
Cobrança de divida activa.....	122.624,7341	
Segunda decima das Corporações de mão morta.....	4.956,7964	
Premio de depositos publicos.....	465,7372	
Renda de proprios nacionaes.....	488,7340	
Sello de letras ajuizadas.....	1.675,7930	
Rendas não classificadas.....	11.843,7117	
Emolumentos de certidões.....	263,7460	
EXTRAORDINARIA.		
Reposições e restituções.....	1.036,7470	
Juros de apolices.....	630,7000	
Rendimento de Arsenaes.....	400,7750	
Venda de generos.....	1.400,7896	
DEPOSITOS.		
Ausentes.....	5.917,7084	
Limpa das Alfandegas.....	2.367,7745	
Depositos das ditas.....	7.069,7208	
MOVIMENTO DE FUNDOS.		
Indemnisação do 1 por cento de armazenagem remettido para Londres no anno anterior.....	25.257,7495	
Supprimento do Thesouro com emolumentos de patentes militares.....	472,7700	
Indemnisação de despezas com as rendas especiaes.....	20.318,7107	
Passagem de segundas vias de letras de sisa que existião na caixa de depositos e cauções.....	13.910,7000	
Saído da caixa filial de amortisação.....	15.796,7227	
Cobrança executiva de letras.....	4.200,7000	
Resaques de Londres.....	11.866,7980	

DENOMINAÇÃO DAS RENDAS.	ARRECADADA.	POR ARRECADAR.
Saldo de diversos responsaveis por occasião dos acontecimentos de 7 de Novembro de 1837.....	127.515	
Dito de 1 thesoureiro.....	258	
Dito que de mais recolhêrão o Thesoureiro dos ordenados e Pagador do Arsenal de Guerra.....	99.177	
Supprimento do exercicio de 1840—41, ao actual.....	47.730.646	
	2.316.880.698	8.852.609
<b>RECAPITULAÇÃO.</b>		
Ordinaria.. { Importação.....	1.337.944.347	
{ Despacho marítimo.....	105.905.100	
{ Exportação.....	431.425.512	
{ Interior.....	283.004.481	8.852.609
Extraordinaria.....	2.158.279.440	8.852.609
Depositos.....	3.468.116	
	15.354.037	
	2.177.101.593	8.852.609
Movimento de Fundos.....	139.779.105	
Saldo em 30 de Junho de 1839.....	397.982.273	
	2.714.862.971	

#### OBSERVAÇÕES.

A cobrança de divida activa procede das seguintes rendas:

Decima das Corporações de mão morta.....	17.526.374
Imposto sobre lojas.....	1.104.000
Dito sobre barcos do interior.....	48.000
Sisa dos bens de raiz.....	31.917.725
Novos e velhos direitos.....	1.308.136
Dizimo de miunças.....	1.653.858
Imposto de 20 por cento n'aguardente.....	208.336
Dito de 60 por cento na dita.....	325.130
Sello de heranças e legados.....	15.491.894
Decima urbana.....	17.191.675
Dizima da chancellaria.....	167.492
Foros de terrenos de marinhas.....	1.120.027
Rendimento de proprios nacionaes.....	487.204
Cobrança executiva de diversas rendas.....	5.578.060
Rendas não classificadas.....	1.430.469
Dizimo do gado.....	23.603.736
Subsidio litterario.....	300.000
Imposto sobre carnes verdes.....	2.000.000
Dito sobre caixeiros.....	540.000
Sello de letras ajuizadas.....	98.942
Rendimento do Arsenal da Marinha.....	517.643
Emolumentos de certidões.....	5.640
	122.624.341

RECEITA DA PROVINCIA DE SERGIPE NO EXERCICIO DE 1839—1840.

DENOMINAÇÃO DAS RENDAS.	ARRECADADA.	POR ARRECADAR.
<b>ORDINARIA.</b>		
<i>Importação.</i>		
Direito de 15 por cento de consumo.....	1.610,7438	
Dito de 50 por cento da polvora.....	254,7625	
Dito de ½ por cento de produção do paiz.....	268,7735	
Expediente da Alfandega.....	7.450,7403	
Armazenagem de dita.....	1,7216	
Premio de assignados.....	21,7060	
Multas.....	190,7000	
Emolumentos de certidões.....	1,7840	
<b>DESPACHO MARITIMO.</b>		
Ancoragem.....	4.785,7034	
<i>Exportação.</i>		
Direito de 7 por cento de consulado de sahida.....	17.736,7135	
Multas.....	1,7434	
Emolumentos de certidões.....	1,7880	
<b>INTERIOR.</b>		
Fâros de terrenos de marinhas.....	4,7370	
Correio.....	199,7820	
Sisa dos bens de raiz.....	7.631,7453	
Cobrança de divida activa.....	5.840,7502	
Sello de letras ajuizadas.....	170,7972	
<b>EXTRAORDINARIA.</b>		
Reposições e restituições.....	796,7008	
Venda de generos.....	233,7847	
<b>DEPOSITOS.</b>		
Ausentes.....	327,7824	
<b>MOVIMENTO DE FUNDOS.</b>		
Rendas com applicação especial indevidamente escripturadas como geraes.....	132,7000	
Supprimento do Thesouro Publico.....	30.000,7000	
Dito da Thesouraria da Bahia.....	12.000,7000	
Dito do cofre de rendas com applicação especial.....	1.974,7000	
Dito do cofre de 1 por cento de armazenagem adicional.....	278,7289	
Dito do exercicio de 1840—1841 ao actual.....	5.000,7000	
	96.911,7885	
<b>RECAPITULAÇÃO.</b>		
Ordinaria. { Importação.....	9.798,7317	
{ Despacho Maritimo.....	4.785,7034	
{ Exportação.....	17.739,7449	
{ Interior.....	13.847,7117	
Extraordinaria.....	46.169,7917	
Depositos.....	1.029,7855	
	327,7824	
Movimento de Fundos.....	47.527,7596	
Saldo em 30 de Junho de 1839.....	49.384,7289	
	42.143,7867	
	139.055,7752	
<b>OBSERVAÇÕES.</b>		
A cobrança de divida activa procede da seguinte renda:		
Sisa de bens de raiz.....		5.840,7502

RECEITA DA PROVINCIA DAS ALAGOAS NO EXERCICIO DE 1839—1840.

DENOMINAÇÃO DAS RENDAS.	ARRECADADA.	POR ARRECADAR.
<b>ORDINARIA.</b>		
<i>Importação.</i>		
Direitos de 15 por cento de consumo.....	11.652,7321	
Dito de 50 por cento da polvora.....	3.049,7250	
Dito de 33½ por cento sobre bebidas espirituosas.....	279,7692	
Dito de 2 por cento de reexportação.....	3,7596	
Dito de ½ por cento de produção do paiz.....	362,7066	
Expediente da Alfandega.....	9.615,7461	
Armazenagem da dita.....	61,7869	
Premio de assignados.....	255,7591	
Emolumentos de certidões.....	22,7800	
<b>DESPACHO MARITIMO.</b>		
Ancoragem.....	5.263,7281	
<i>Exportação.</i>		
Direitos de 7 por cento de consulado de sahida.....	30.388,7510	
Capatazias do Consulado.....	38,7280	
Emolumentos de certidões.....	8,7520	
<b>INTERIOR.</b>		
Foros de terrenos de marinhãs.....	2,7000	
Correio.....	334,7155	
Sisa dos bens de raiz.....	8.513,7839	1.730,7304
Novos e velhos direitos.....	913,7672	
Cobrança de divida activa.....	6.309,7538	
2.ª decima das Corporações de mão morta.....	82,7268	83,7554
Renda de proprios nacionaes.....	50,7000	
Sello de letras ajuizadas.....	35,7057	
Renda não classificada.....	2.617,7739	
<b>EXTRAORDINARIA.</b>		
Reposições e restituições.....	1.452,7031	
Venda de generos.....	224,7805	
<b>DEPOSITOS.</b>		
Ausentes.....	1.091,7765	
Depositos d'Alfandega.....	294,7544	
<b>NOVIMENTO DE FUNDQS.</b>		
Saques do Arsenal da Côte para compra de madeiras.....	22.955,7470	
Ditos do dito da Bahia idem.....	39.762,7880	
Ditos do dito de Pernambuco.....	84,7000	
Supprimento de fundos.....	127.463,7320	
Dito da caixa de 1 por cento de armazenagem adicional.....	845,7776	
Indemnisações de despezas feitas com embarques de madeiras.....	495,7010	
Cobrança de escriptos.....	10.582,7777	
	285.111,7883	1.813,7858
<b>RECAPITULAÇÃO.</b>		
Ordinaria. { Importação.....	25.302,7646	
{ Despacho Maritimo.....	5.263,7281	
{ Exportação.....	30.435,7310	
{ Interior.....	18.858,7268	1.813,7858
Extraordinaria.....	79.859,7505	1.813,7858
Depositos.....	1.676,7836	
	1.386,7309	
	82.922,7650	1.813,7858

DENOMINAÇÃO DAS RENDAS.	ARRECADADA.	POR ARRECADAR.
Movimento de Fundos.....	202.189,7233	
Saldo em 30 de Junho de 1839.....	16.385,7477	
	301.497,7360	

OBSERVAÇÕES.

A cobrança de divida activa procede das seguintes rendas :

RENDAS GERAES.

Sisa dos bens de raiz.....	1.475,7560	
Dizimo do gado e miunças.....	2.000,7000	
Impostos diversos.....	2.000,7000	
Renda não classificada.....	518,7340	5.993,7900
METADE DAS RENDAS PROVINCIAES ANTERIOR AO 1.º DE JULHO DE 1836.		
Decima urbana.....	3,738	
Dizimo do gado.....	297,7500	
Renda não classificada.....	14,7400	315,7638
		6.309,7538

RECEITA DA PROVINCIA DE PERNAMBUCO NO EXERCICIO DE 1839—1840.

DENOMINAÇÃO DAS RENDAS.	ARRECADADA.	POR ARRECADAR.
<b>ORDINARIA.</b>		
<i>Importação.</i>		
Direitos de 15 por cento de consumo.....	1.232.018,7426	
Ditos de 50 por cento de polvora.....	20.536,7751	
Ditos de 30 por cento do chá.....	12.890,7460	
Ditos de 2 por cento de reexportação.....	700,7135	
Ditos de 2 por cento de baldeação.....	127,7620	
Ditos de 33½ por cento sobre bebidas espirituosas.....	30.031,7917	
Expediente d'Alfandega.....	132.148,7199	
Armazenagem da dita.....	4.096,7367	
Premio de assignados.....	26.208,7011	
Multas.....	8.366,7385	
Emolumentos de certidões.....	90,7520	
<b>DESPACHO MARITIMO.</b>		
Ancoragem.....	82.635,7962	
15 por cento das embarcações estrangeiras que passáram a nacionaes.....	945,7000	
<i>Exportação.</i>		
Direitos de 7 por cento de consulado de sahida.....	437.257,7440	
Ditos de 2 por cento dito.....	3.211,7826	
Multas.....	176,7322	
Emolumentos de certidões.....	70,7880	
<b>INTERIOR.</b>		
Imposto sobre caixeiros estrangeiros.....	8.340,7000	
Foros de terrenos de marinhãs.....	44,7880	
Matriculas de Cursos Juridicos.....	8.422,7400	
Correio.....	4.316,7159	
Sisa dos bens de raiz.....	125.146,7652	
Dizima da chancellaria.....	261,7863	
Novos e velhos direitos.....	7.203,7092	
Cobrança da divida activa.....	42.398,7830	
2.ª decima das Corporações de mão morta.....	2.921,7276	
Laudemios.....	154,7625	
Renda de proprios nacionaes.....	994,7297	
Sello de letras ajuizadas.....	936,7341	
Emolumentos de certidões.....	7,7740	
Rendas não classificadas.....	2.277,7208	
<b>EXTRAORDINARIA.</b>		
Reposições e restituições.....	9.441,7908	
Venda de generos.....	22.128,7240	
Indemnisação de arrecadação da receita provincial.....	940,7192	
Dita de despezas com a medição dos terrenos de marinha.....	42,7400	
Escusas do serviço militar.....	800,7000	
<b>DEPOSITOS.</b>		
Ausentes.....	275,7516	
Premio de loterias.....	3.261,7000	
Sem distincção.....	4.522,7275	
<b>MOVIMENTO DE FUNDOS.</b>		
Remessas da Provincia do Rio Grande do Norte.....	2.708,7360	
Cobrança executiva de letras e escriptos.....	4.539,7200	
SalDOS de thesoueiros.....	265,7460	
Indemnisação de despezas com arrecadação de rendas com applicação especial.	2.040,7018	
Importancia do frete de madeiras remettidas pela Thesouraria da Parahiba para o Arsenal da Marinha desta Provincia.....	321,7340	
Pagamento feito pelo Arsenal da Marinha de generos que lhe forão remettidos pela Intendencia da Côte.....	826,7436	
	<b>2.247.049,7829</b>	

## DENOMINAÇÃO DAS RENDAS.

ARRECADADA.

POR ARRECADAR.

## RECAPITULAÇÃO.

Ordinaria..	{	Importação .....	1.467.214	791
		Despacho marítimo.....	83.580	962
		Exportação.....	440.716	468
		Interior.....	203.425	363
Extraordinaria .....		2.194.937	584	
Depositos.....		33.352	640	
		8.058	791	
Movimento de Fundos.....		2.236.341	015	
Saldo em 30 de Junho de 1839 .....		10.700	814	
		431.315	607	
		2.678.365	436	

## OBSERVAÇÕES.

A cobrança da divida activa procede das seguintes rendas:

Decima das Corporações de mão morta.....	5.378	473
Imposto sobre lojas.....	870	400
Sisa dos bens de raiz.....	5.522	417
Taxa dos escravos.....	640	000
Novos e velhos direitos.....	305	142
Dizimo de miunças.....	18.993	253
Meia sisa dos escravos.....	2.26	112
Sello de heranças e legados.....	1.064	947
Decima urbana.....	2.352	383
Dizima da chancellaria.....	1.415	837
Renda de proprios nacionaes.....	916	615
Correio.....	475	953
Dizimo do gado.....	62	670
Donativos do officio de justiça.....	514	667
Imposto sobre caixeiros estrangeiros.....	1.055	000
Sello de letras ajuizadas.....	5	961
	42.398	830



RECEITA DA PROVINCIA DA PARAÍBA NO EXERCÍCIO DE 1839—1840.

DENOMINAÇÃO DAS RENDAS.	ARRECADADA.	POR ARRECADAR.
<b>ORDINARIA.</b>		
<i>Importação.</i>		
Direitos de 15 por cento de consumo.....	15.888,7415	
Dito de 33½ por cento sobre bebidas espirituosas.....	631,7343	
Dito de ½ por cento de produção do paiz.....	187,7372	
Expediente d'Alfandega.....	9.019,7486	
Armazenagem da dita.....	688,7936	
Premio de assignados.....	320,7218	
Multas.....	6,7968	
Emmolumentos de certidões.....	36,7720	
<b>DESPACHO MARITIMO.</b>		
Ancoragem.....	6.265,7620	
15 por cento das embarcações estrangeiras que passarão a nacionaes.....	28,7800	
<i>Exportação.</i>		
Direitos de 7 por cento de consulado de sahida.....	47.345,7481	
Dito de 2 por cento dito.....	31,7825	
Capatazia do Consulado.....	679,7150	
Emolumentos de certidões.....	7,7320	
<b>INTERIOR.</b>		
Correio.....	308,7720	
Sisa dos bens de raiz.....	4.556,7088	1.261,7644
Novos e velhos direitos.....	748,7640	117,7240
Cobrança da divida activa.....	11.212,7420	
2.ª Decima das Corporações de mão morta.....		210,7131
Renda de proprios nacionaes.....	116,7255	
Sello de letras ajuizadas.....	296,7705	13,7130
<b>EXTRAORDINARIA.</b>		
Reposições e restituções.....	142,7645	
Venda de generos.....	65,7200	
<b>DEPOSITOS.</b>		
Ausentes.....	663,7331	
<b>MOVIMENTO DE FUNDOS.</b>		
Rendas com applicação especial indevidamente escripturadas como geraes.....	25,7000	
Ditas provinciaes idem.....	397,7062	
Supprimentos da Thesouraria de Pernambuco.....	28.000,7000	
Passagem da caixa do resgate das notas de 10,7000.....	4.000,7000	
Dita da caixa provincial para indemnisação da geral.....	2.216,7078	
Dita da caixa de depositos.....	715,7318	
Saldos de thesoureiros.....	3.705,7335	
Cobrança de letras.....	590,7808	
	138.890,7641	1.602,7145
<b>RECAPITULAÇÃO.</b>		
Ordinaria. } Importação.....	26.779,7458	
} Despacho Maritimo.....	6.294,7420	
} Exportação.....	48.045,7776	
} Interior.....	17.230,7828	1.512,7345
Extraordinaria.....	98.369,7482	1.664,7130
Depositos.....	20,7845	
	663,7331	
	99.240,7658	1.602,7145

DENOMINAÇÃO DAS RENDAS.	ARRECADADA.	POR ARREDADAR.
Movimento de Fundos.....	39.649,7983	
Saldo em 30 de Junho de 1839.....	29.372,7667	
	168.263,7308	

OBSERVAÇÕES.

A cobrança da divida activa procede do seguinte:

RENDAS GERAES.

Decima das Corporações de mão morta.....	54,7892	
Imposto sobre lojas.....	32,7000	
Dito sobre barcos do interior.....	4,7800	
Sisa dos bens de raiz.....	2.135,7785	
Taxa dos escravos.....	4,7000	
Novos e velhos direitos.....	22,7680	
Dizimo do assucar.....	400,7000	
Imposto sobre as carnes verdes.....	300,7000	
Sello do papel.....	4,7310	
Decima urbana.....	38,7888	
Dizimo do gado.....	6.538,7325	
Terça partes de officios.....	251,7945	
Venda de proprios.....	620,7000	
Direitos d'Alfandega.....	616,7200	
Metade de rendas Provinciaes anterior ao 1.º de Julho de 1836.....		11.023,7825 188,7595
		11.212,7420

RECEITA DA PROVINCIA DO RIO GRANDE DO NORTE NO EXERCICIO DE 1839 + 1840.

DENOMINAÇÃO DAS RENDAS.	ARRECADADA.	POR. ARRECADAR.
ORDINARIA.		
<i>Importação.</i>		
Direitos de 15 por cento de consumo.....	268.7362	
Ditos de 33 ½ por cento sobre bebidas espirituosas.....	102.7240	
Ditos de ½ por cento de produção do paiz.....	49.7185	
Expediente d'Alfandega.....	1.555.7081	
Multas.....	151.7000	
Emolumentos de certidões.....	6.7720	
<i>Despacho Marítimo.</i>		
Ancoragem.....	881.7413	
<i>Interior.</i>		
Imposto sobre caixeiros estrangeiros.....		30.7000
Foros de terrenos de marinhas.....	12.7677	5.7802
Correio.....	86.7890	
Siza dos bens de raiz.....	1.257.7408	89.7500
Dizima da chancellaria.....	18.7844	
Novos e velhos direitos.....	279.7500	
Cobrança de divida activa.....	10.978.7242	
Segunda decima das Corporações de mão morta.....		8.7860
Renda de proprios nacionaes.....	60.7493	
Sello de letras ajuizadas.....	7.7300	
Emolumentos de certidões.....	4.7000	
EXTRAORDINARIA.		
Reposições e restituições.....	639.7211	
Venda de proprios.....	625.7920	
DEPOSITOS.		
Ausentes.....	573.7460	
MOVIMENTOS DE FUNDOS.		
Saques sobre o Thesouro Publico.....	30.7540	
Ditos sobre a Thesouraria de Pernambuco.....	42.761.7668	
Supprimento da caixa de 1 por cento de armazenagem addicional.....	11.7414	
Rendas indevidamente escripturadas como geraes.....	10.7000	
	60.364.7668	134.7162
RECAPITULAÇÃO.		
Ordinaria. { Importação.....	2.132.7588	
{ Despacho Maritimo.....	881.7413	
{ Interior.....	12.698.7354	134.7162
	15.712.7355	134.7162
Extraordinaria.....	1.265.7131	
Depositos.....	573.7460	
	17.550.7946	
Movimento de Fundos.....	42.813.7722	
Saldo em 30 de Junho de 1839.....	773.7398	
	61.138.7066	
OBSERVAÇÕES.		
A cobrança de divida activa procede das seguintes rendas:		
Siza dos bens de raiz.....		710.7200
Dizimo do gado.....		8.997.7560
Dito de miunças.....		251.7000
Sello de heranças e legados.....		7.7608

Sello de letras ajuizadas.....	300
Foros de terrenos de marinhas.....	20 221
Renda de proprios nacionaes.....	20 507
Data do evento.....	405 508
Correio.....	63 105
Subsidio litterario.....	272 600
Imposto das carnes verdes.....	142 664
Meio soldo das patentes militares.....	72 500
Rendas não classificadas.....	21 469

10.978 242
------------

RECEITA DA PROVINCIA DO CEARÁ NO EXERCÍCIO DE 1839 — 1840.

DENOMINAÇÃO DAS RENDAS.	ARRECADADA.	POR ARRECADAR.
ORDINARIA.		
<i>Importação.</i>		
Direitos de 15 por cento de consumo.....	32.530,7830	
Ditos de 50 por cento da polyora.....	4.212,7865	
Ditos de 30 por cento do chá.....	25,7800	
Ditos de 33 1/2 por cento sobre bebidas espirituosas.....	761,7969	
Ditos de 2 por cento de reexportação.....	7,7580	
Ditos de 1/2 por cento de produção do paiz.....	556,7964	
Expediente d' Alfandega.....	13.958,7318	
Armazenagem da dita.....	23,7865	
Premio de assignados.....	797,7862	
<i>Despacho Maritimo.</i>		
Ancoragem.....	3.567,7258	
<i>Exportação.</i>		
Direitos de 7 por cento de consulado de saúde.....	22.225,7309	
Premio de assignados.....	225,7697	
Capatazias do Consulado.....	585,7747	
<i>Interior.</i>		
Imposto sobre caixeiros estrangeiros.....	15,7000	
Foros de terrenos de marinhas.....	47,7221	
Correio.....	1.894,7607	
Siza dos bens de raiz.....	4.757,7342	
Dizima da chancellaria.....	28,7288	
Novos e velhos direitos.....	236,7800	
Cobrança de divida activa.....	18.222,7887	
Renda de proprios nacionaes.....	92,7990	
Sello de letras ajuizadas.....	29,7373	
Emolumentos de certidões.....	66,7320	
EXTRAORDINARIA.		
Alcances de thesoureiros e recebedores.....	35,7393	
Reposições e restituções.....	705,7229	
Venda de proprios.....	268,7800	6.381,7265
DEPOSITOS.		
Ausentes.....	2.590,7833	
MOVIMENTO DE FUNDOS.		
Supprimento do Thesouro Publico.....	20.000,7000	
Dito da Thesouraria da Bahia.....	20.000,7000	
Dito da Thesouraria de Pernambuco.....	30.000,7000	
Rendas com applicação especial indevidamente escripturadas como geraes.....	204,7087	
Passagens de huns para outros cofres.....	24.943,7859	
Supprimento do exercicio de 1840—1841 ao corrente.....	2.057,7784	
Cobrança executiva de letras e escriptos.....	7.620,7660	
	213.290,7537	6.381,7265
RECAPITULAÇÃO.		
Ordinaria. { Importação.....	52.869,7053	
{ Despacho Maritimo.....	3.567,7258	
{ Exportação.....	23.036,7753	
{ Interior.....	25.390,7828	
Extraordinaria.....	104.863,7892	
Depositos.....	1.009,7422	6.381,7265
	2.590,7833	
	108.464,7147	6.381,7265

DENOMINAÇÃO DAS RENDAS.	ARRECADADA.	POR ARRECADAR.
Movimento de Fundos.....	104.826,7390	
Saldo em 30 de Junho de 1839.....	89.841,7587	
	303.132,7124	

OBSERVAÇÕES.

A cobrança de divida activa procede das seguintes rendas:

Dizimos.....	15.615,7842
Dito do gado.....	1.744,7030
Subsidio litterario.....	833,7015
Meio soldo de patentes militares.....	30,7000
	18.222,7887

RECEITA DA PROVINCIA DE PIAUHY NO EXERCICIO DE 1839 — 1840.

DENOMINAÇÃO DAS RENDAS.	ARRECADADA.	POR ARRECADAR.
ORDINARIA.		
<i>Importação.</i>		
Direitos de 15 por cento de consumo.....		219,7909
Expediente d' Alfandega.....		1.068,7029
Premio de assignados.....		406,7522
Multas.....		168,7254
<i>Despacho Marítimo.</i>		
Ancoragem.....		141,7098
<i>Exportação.</i>		
Direitos de 7 por cento de consulado de sahida.....		20,7771
Capatazias do Consulado.....		179,7292
<i>Interior.</i>		
Correio.....	48,7231	
Siza dos bens de raiz.....	691,7775	379,7528
Dizima da chancellaria.....		44,7200
Novos e velhos direitos.....	127,7080	18,7765
Cobrança de divida activa.....	18.760,7203	
Segunda decima das Corporações de mão morta.....		39,7900
Renda de proprios nacionaes.....	1.755,7873	
Emolumentos de certidões.....		9,7580
Rendas extinctas (dizimo do algodão).....	24.724,7730	
EXTRAORDINARIA.		
Alcances de thesoueiros e recebedores.....	7,7710	
Reposições e restituições.....	2.575,7380	
Dons gratuitos.....	7.798,7260	
MOVIMENTO DE FUNDOS.		
Supprimento do Thesouro Publico.....	30.000,7000	
Saques sobre a Thesouraria do Maranhão.....	23.570,7000	
Cobrança executiva de letras.....	11.893,7756	
Supprimentos.....	11.405,7858	
Emissão de notas restantes do troco do cobre.....	50.000,7000	
	183.358,7856	2.695,7848
RECAPITULAÇÃO.		
Ordinaria.. { Importação.....		1.862,7714
{ Despacho Marítimo.....		141,7098
{ Exportação.....		200,7063
{ Interior.....	46.107,7892	491,7973
Extraordinaria.....	46.107,7892	2.695,7848
	10.381,7350	
	56.489,7242	2.695,7848
Movimento de Fundos.....	126.869,7614	
Saldo em 30 de Junho de 1839.....	124.826,7133	
	308.184,7989	

OBSERVAÇÕES.

A cobrança de divida activa procede do seguinte :

RENDAS GERAES.

Siza dos bens de raiz.....	425,7093	
Decima urbana.....	49,7792	
Rendimento de próprios nacionaes.....	160,7000	
Correio.....	1,7940	
Dizimo do gado.....	18.095,7545	18.732,7370
<p>METADE DE RENDAS PROVINCIAES ANTERIORES AO 1.º DE JULHO DE 1836.</p>		
Decima urbana.....		27,7833
		18.760,7203



RECEITA DA PROVINCIA DO MARANHÃO NO EXERCICIO DE 1839—1840.

DENOMINAÇÃO DAS RENDAS.	ARRECADADA.	POR ARRECADAR.
<b>ORDINARIA.</b>		
<i>Importação.</i>		
Direitos de 15 por cento de consumo.....	319.861,7543	
Ditos de 50 por cento da polvora.....	7.716,7796	
Ditos de 30 por cento do chá.....	1.722,7000	
Ditos de 33½ por cento de bebidas espirituosas.....	1.791,7129	
Ditos de 2 por cento de reexportação.....	334,7362	
Ditos de 2 por cento de baldeação.....	96,7289	
Ditos de ½ por cento de produção do paiz.....	4.060,7978	
Expediente d'Alfandega.....	35.748,7984	
Armazenagem da dita.....	4.687,7747	
Premio de assignados.....	5.042,7697	
Multas.....	906,7576	
<b>DESPACHO MARITIMO.</b>		
Ancoragem.....	19.937,7893	
15 por cento das embarcações estrangeiras que passarão a nacionaes.....	495,7000	
<i>Exportação.</i>		
Direitos de 7 por cento de consulado de sahida.....	96.939,7237	
Ditos de 2 por cento dito.....	19,7080	
<b>INTERIOR.</b>		
Correio.....	2.170,7255	
Siza dos bens de raiz.....	14.932,7854	
Dizima da chancellaria.....	459,7984	
Novos e velhos direitos.....	4.528,7699	
Cobrança de divida activa.....	39.005,7938	
Renda de proprios nacionaes.....	1.290,7975	
Imposto sobre caixeiros estrangeiros.....	300,7000	
Sello de letras ajuizadas.....	120,7821	
Emolumentos de certidões.....	81,7721	
<b>EXTRAORDINARIA.</b>		
Alcances de thesoureiros e recebedores.....	1.026,7409	
Reposições e restituições.....	4.204,7874	
Dons gratuitos.....	179,7800	
Agio de moedas e metaes.....	306,7724	
Venda de proprios.....	10.026,7518	
Premio de letras.....	13,7817	
Indemnisação de despezas com a demarcação de terrenos de marinhas.....	108,7672	
<b>DEPOSITOS.</b>		
Ausentes.....	234,7320	
Emolumentos de patentes militares.....	17,7780	
<b>MOVIMENTO DE FUNDOS.</b>		
Remessas do Thesouro Publico.....	428.205,7418	
Ditas da Thesouraria da Bahia.....	40.000,7000	
Ditas da dita de Pernambuco.....	90.000,7000	
Supprimimento do cofre de depositos.....	5.000,7000	
Dito do exercicio de 1840—41 ao actual.....	69.225,7571	
Saldo de thesoureiros e recebedores.....	2.689,7649	
Cobrança de letras.....	3.644,7884	
Retorno de remessa para Londres feita no anno anterior como geral, tendo sido proveniente de 1 por cento de armazenagem.....	3.879,7193	
Indemnisação de despezas com rendas especiaes feitas pela caixa geral.....	19.816,7391	
	1.240.831,7668	

## DENOMINAÇÃO DAS RENDAS.

	ARRECADADA.	POR ARRACADAR.
<b>RECAPITULAÇÃO.</b>		
Ordinaria.. { Importação.....	381.969,7191	
{ Despacho Marítimo.....	20.432,7893	
{ Exportação.....	96.958,7317	
{ Interior.....	62.891,7247	
Extraordinaria.....	562.251,7648	
Depositos.....	15.866,7814	
	252,7100	
Movimento de Fundos.....	578.370,7562	
Saldo em 30 de Junho de 1839.....	662.461,7106	
	63.541,7402	
	1.304.373,7070	

## OBSERVAÇÕES.

A cobrança de divida activa procede do seguinte:

## RENDAS GERAES.

Imposto sobre lojas.....	1.373,7200	
Siza dos bens de raiz.....	2.456,7856	
Taxa dos escravos.....	2,7000	
Novos e velhos direitos.....	3,7060	
Imposto sobre as carnes verdes.....	151,7800	
Meia siza dos escravos.....	34,7250	
Sello de heranças e legados.....	5.670,7638	
Dito do papel.....	53,7490	
Decima urbana.....	1.774,7233	
Rendimento de proprios nacionaes.....	720,7000	
Dizimo do gado.....	21.957,7572	
Premio de letras.....	1.879,7253	
Productos de fianças de direitos.....	2.269,7004	
METADE DE RENDAS PROVINCIAS ANTERIOR AO 1.º DE JULHO DE 1836.		38.345,7356
Decima urbana.....	103,7345	
Imposto sobre carnes verdes.....	284,7749	
Meia siza dos escravos.....	180,7775	
Sella de heranças e legados.....	89,7313	
Novos e velhos direitos.....	2,7400	
	660,7582	
	39.005,7938	

RECEITA DA PROVINCIA DO PARÁ NO EXERCÍCIO DE 1839—1840.

DENOMINAÇÃO DAS RENDAS.	ARRECADADA.	POR ARRECADAR.
<b>ORDINARIA.</b>		
<i>Importação.</i>		
Direitos de 15 por cento de consumo.....	33.419,7873	
Dito de 50 por cento da polvera.....	7250	
Dito de 30 por cento do chá.....	302,7340	
Dito de 2 por cento de reexportação.....	86,7524	
Dito de 1/2 por cento de produção do paiz.....	616,7348	
Expediente da Alfandega.....	23.919,7547	
Armazenagem da dita.....	217,7720	
Premio de assignados.....	3.173,7707	
Multas.....	629,7535	
<b>DESPACHO MARITIMO.</b>		
Ancoragem.....	14.210,7190	
15 por cento das embarcações estrangeiras que passarão a nacionaes.....	1.200,7000	
<i>Exportação.</i>		
Direitos de 7 por cento de consulado de sahida.....	77.154,7952	
Ditos de 2 por cento dito.....	20,7236	
Capatazias do Consulado.....	2.514,7286	
<b>INTERIOR.</b>		
Impostos de mineração.....	1.036,7070	
Dito sobre caixeiros estrangeiros.....	60,7000	
Foros de terrenos de mactinlias.....	49,7819	
Correio.....	1.642,7071	
Sisa dos bens de raiz.....	6.596,7981	
Cobrança de divida activa.....	19.786,7668	
Dizima de chancellaria.....	27,7882	
Novos e velhos direitos.....	4.256,7255	
Renda de proprios nacionaes.....	145,7939	
Sello de letras ajuizadas.....	13,7978	
Emolumentos de certidões.....	41,7000	
<b>EXTRAORDINARIA.</b>		
Alcances de thesoueiros e recebedores.....	8.632,7735	
Reposições e restituções.....	3.104,7729	
Rendimento de Arsenaes.....	11.483,7800	
Contribuição do monte pio.....	63,7640	
Subsidio de Deputados provinciaes que optárao vencimentos de empregados geraes.....	378,7000	
Indemnisações.....	7.140,7342	
Rendimento eventual.....	1.459,7285	
Venda de objectos apprehendidos aos rebeldes.....	2.195,7980	
<b>DEPOSITOS.</b>		
Ausentes.....	326,7688	
Emolumento de patentes militares.....	28,7540	
<b>MOVIMENTO DE FUNDQS.</b>		
Supprimento do Thesouro Publico.....	110.000,7000	
Dito de diversas Thesourarias.....	290.000,7000	
Dito da caixa provincial.....	42.196,7025	
Dito da caixa de rendas especiaes.....	87.328,7768	
Dito da caixa do exercicio de 1840—41.....	4.969,7162	
Dito de particulares.....	1.000,7000	
Cobrança de letras e escriptos.....	132.840,7482	
Saldos de diversos responsaveis.....	153,7590	
Passagens de huns para outros cofres.....	98.449,7639	
Rendas provinciaes indevidamente escripturadas como geraes.....	40,7860	
	<b>992.913,7846</b>	

## DENOMINAÇÃO DAS RENDAS.

ARRECADADA.

POR ARRECADAR.

## RECAPITULAÇÃO.

Ordinaria.	{	Importação.....	62.365,7844	
		Despacho Maritimo.....	15.410,7190	
		Exportação.....	79.689,7484	
		Interior.....	33.656,7063	
			191.121,7581	
Extraordinaria.....			34.458,7511	
Depositos.....			355,7228	
			225.935,7320	
Movimento de Fundos.....			766.978,7526	
Saldo em 30 de Junho de 1839.....			158.160,7521	
			1.151.074,7367	

## OBSERVAÇÕES.

A cobrança de divida activa procede das seguintes rendas:

Sisa dos bens de raiz.....	935,7677
Novos e velhos direitos.....	160
Sello de heranças e legados.....	1.705,7055
Decima urbana.....	2.350,7456
Foros de terrenos de marinhãs.....	518,7890
Renda de proprios nacionaes.....	222,7625
Correio.....	141,7235
Dizimo do gado.....	11.550,7676
Meio soldo das patentes militares.....	12,7500
Reposições e restituições.....	949,7724
Rendimento de Arsenaes.....	1.399,7670
	19.786,7668

RECEITA DA PROVINCIA DE S. PAULO NO EXERCICIO DE 1839—1840.

DENOMINAÇÃO DAS RENDAS.	ARRECADADA.	POR ARRECADAR.
<b>ORDINARIA.</b>		
<i>Importação.</i>		
Direitos de 15 por cento de consumo.....	26.404,7163	
Ditos de 50 por cento da polvora.....	44,7452	
Ditos de 33½ por cento sobre bebidas espirituosas.....	8.311,7786	
Ditos de 2 por cento de reexportação.....	176,7877	
Ditos de ½ por cento de produção do paiz.....	1.015,7239	
Expediente da Alfandega.....	49.721,7089	
Armazenagem da dita.....	74,7024	
Premio de assignados.....	516,7248	
Multas.....	539,7586	
<b>DESPACHO MARITIMO.</b>		
Ancoragem.....	24.078,7726	
<i>Exportação.</i>		
Direito de 7 por cento de consulado de sahida.....	82.586,7237	
Ditos de 2 por cento dito.....	20,7640	
Capatazias do Consulado.....	34,7250	
<b>INTERIOR.</b>		
Foros de terrenos de marinhãs.....	49,7587	
Matricula do Curso Juridico.....	2.688,7000	
Correio.....	955,7349	
Sisa dos bens de raiz.....	110.825,7330	
Novos e velhos direitos.....	4.445,7939	944,7059
Cobrança de divida activa.....	21.161,7575	
Segunda decima das Corporações de mão morta.....	979,7399	
Premios de depositos publicos.....	15,7720	
Renda de proprios nacionaes.....	639,7900	
Sello de letras ajuzadas.....	240,7262	67,7200
Emolumentos de certidões.....	29,7280	
<b>EXTRAORDINARIA.</b>		
Alcances de thesoureiros e recebedores.....	25,7000	
Reposições e restituções.....	1.706,7783	
Rendimento de Arsenaes.....	194,7000	
Contribuição do monte pio.....	167,7124	
Escusas do serviço militar.....	4.000,7000	
Rendimento eventual.....	9.389,7209	26,7780
<b>DEPOSITOS.</b>		
Ausentes.....	93,7896	
<b>MOVIMENTO DE FUNDOS.</b>		
Saques sobre o Thesouro Publico.....	9.791,7015	
Supprimentos do dito.....	196.566,7621	
Ditos do exercicio de 1840—1841 ao actual.....	216,7187	
Passagens de huns para outros cofres.....	28.142,7152	
Rendas com applicação especial indevidamente escripturadas como geraes.....	373,7365	
Saldo existente n'Alfandega de Paranaguá em 30 de Junho de 1838.....	7.302,7834	
	593.521,7845	1.038,7037
<b>RECAPITULAÇÃO.</b>		
Ordinaria. { Importação.....	86.803,7464	
{ Despacho Maritimo.....	24.078,7726	
{ Exportação.....	82.641,7127	
{ Interior.....	142.030,7341	1.011,7259
	335.553,7658	1.011,7259

DENOMINAÇÃO DAS RENDAS.	ARRECADADA.	POR ARRECADAR.
Extraordinaria .....	15.482,7116	26,7780
Depositos .....	93,7896	
	351.129,7670	1.038,7039
Movimento de Fundos .....	242.392,7175	
Saldo em 30 de Junho de 1839 .....	39.131,7867	
	632.653,7712	

OBSERVAÇÕES.

A cobrança de divida activa procede das seguinte rendas:

RENDAS GERAES.

Decima urbana .....	82,7793	
Dita das Corporações de mão morta .....	100,7059	
Novos e velhos direitos .....	176,7200	
Dizimo de miunças .....	21,7375	
Sisa dos bens de raiz .....	9.394,7450	
Sello de heranças e legados .....	4.612,7826	
Emolumentos de certidões .....	7,7320	
Imposto sobre carnes verdes .....	3,7840	
20 por cento na aguardente .....	67,7220	
Meia sisa dos escravos .....	275,7000	
Sello do papel .....	424,7342	
Passagem de rios .....	37,7695	
Correio .....	224,7105	
Subsidio litterario .....	43,7800	
Contribuição litteraria da marinha .....	3.039,7333	
Sello de letras ajuizadas .....	184,7860	
Direito dos animaes .....	318,7665	
Rendimento de Arsenaes .....	130,7840	
Imposto do Banco .....	640,7290	
		19.778,7013
METADE DAS RENDAS PROVINCIAES ANTERIOR AO 1.º DE JULHO DE 1836.		
Decima urbana .....	199,7688	
Imposto sobre lojas .....	52,7000	
Dito de 20 por cento n'aguardente .....	86,7717	
Sello de heranças e legados .....	493,7077	
Imposto do Banco .....	49,7200	
Direito dos animaes .....	502,7880	
		1.383,7562
		21.161,7575

RECEITA DA PROVINCIA DE SANTA CATHARINA NO EXERCICIO DE 1839—1840.

DENOMINAÇÃO DAS RENDAS.	ARRECADADA.	POR ARRECADAR.
<b>ORDINARIA.</b>		
<i>Importação.</i>		
Direitos de 15 por cento de consumo.....	9.625,7999	
Dito de 33½ por cento sobre bebidas espirituosas.....	19,7296	
Dito de ½ por cento de produção do paiz.....	552,7113	
Expediente d'Alfandega.....	6.593,7644	
Armazenagem da dita.....	4,7648	
Premio de assignados.....	71,7355	
<b>DESPACHO MARITIMO.</b>		
Ancoragem.....	4.836,7020	
15 por cento das embarcações estrangeiras que passarão a nacionaes.....	531,7000	
<i>Exportação.</i>		
Direitos de 7 por cento de consulado de sahida.....	4.002,7190	
Capatazias do Consulado.....	386,7005	
<b>INTERIOR.</b>		
Foros de terrenos de marinhas.....	152,7756	
Correio.....	77,7990	
Sisa dos bens de raiz.....	7.385,7357	
Dizima da chancellaria.....	78,7871	
Novos e velhos direitos.....	948,7450	
Cobrança da divida activa.....	375,7797	
2.ª decima das Corporações de mão morta.....	41,7314	
Laudemios.....	90,7726	
Sello de letras ajuizadas.....	5,7676	
Emolumentos de certidões.....	16,7840	
<b>EXTRAORDINARIA.</b>		
Alcances de thesoureiros e recebedores.....	1.981,7780	
Reposições e restituições.....	20.543,7217	
Dons gratuitos.....	50,7000	
Venda de proprios.....	4.368,7700	
Subsidio de Deputados provinciaes que optarão vencimentos de empregados geraes.....	156,7000	
Venda de generos.....	3.409,7540	
<b>DEPOSITOS.</b>		
Ausentes.....	467,7745	
<b>MOVIMENTO DE FUNDOS.</b>		
Supprimentos do Thesouro Publico.....	564.530,7268	
{ Saques e remessas.....	562.998,7126	
{ Hum por cento de armazenagem..	641,7732	
{ Desconto de ordenados.....	837,7219	
{ Expolio de hum Official.....	53,7191	
Saques sobre a Intendencia da Marinha da Côte.....	100.113,7451	
Supprimentos do exercicio de 1840—41 ao actual.....	43.800,7000	
Indemnisação de huma nota falsa.....	20,7000	
Letras reformadas.....	311,7494	
	776.242,7242	
<b>RECAPITULAÇÃO.</b>		
Ordinaria. { Importação.....	16.867,7055	
{ Despacho Maritimo.....	5.367,7020	
{ Exportação.....	4.388,7195	
{ Interior.....	9.867,7777	
	36.490,7047	

DENOMINAÇÃO DAS RENDAS.	ARRECADADA.	POR ARRECADAR.
Extraordinaria.....	30.509,237	
Depositos.....	467,745	
	67.467,029	
Movimento de Fundos.....	708.775,213	
Saldo em 30 de Junho de 1839.....	29.494,091	
	805.736,333	

OBSERVAÇÕES.

A cobrança de divida activa procede das seguintes rendas:

Decima das Corporações de mão morta.....	11,498
Imposto sobre lojas.....	28,000
Sello de heranças e legados.....	57,888
Decima urbana.....	24,945
Foros de terrenos de marinhas.....	202,466
Meio soldo de patentes militares.....	51,000
	375,797



RECEITA DA PROVINCIA DE S. PEDRO NO EXERCICIO DE 1839—1840.

DENOMINAÇÃO DAS RENDAS.	ARRECADADA.	POR ARRECADAR.
<b>ORDINARIA.</b>		
<i>Importação.</i>		
Direitos de 15 por cento de consumo.....	107.528,7227	
Ditos de 50 por cento de polvora.....	5.759,7176	
Ditos de 30 por cento do chá.....	1.348,7500	
Ditos de 2 por cento de reexportação.....	313,7088	
Ditos de 2 por cento de baldeação.....	104,7320	
Ditos de ½ por cento de producção do paiz.....	1.933,7296	
Expediente d'Alfandega.....	45.761,7712	
Armazenagem da dita.....	765,7291	
Premio de assignados.....	1.682,7028	
Multas.....	2.497,7392	
<b>DESPACHO MARITIMO.</b>		
Ancoragem.....	10.093,7755	
15 por cento das embarcações estrangeiras que passarão a nacionaes.....	540,7000	
<i>Exportação.</i>		
Direitos de 7 por cento de consulado de sahida.....	19.064,7816	
Ditos de 2 por cento dito.....	8.692,7506	
Ditos de 15 por cento nos couros.....	143.470,7675	
Premio de assignados.....	1.391,7314	
Capatazias do Consulado.....	610,7915	
<b>INTERIOR.</b>		
Correio.....	2.956,7035	
Sisa dos bens de raiz.....	22.663,7052	
Novos e velhos direitos.....	2.760,7020	
Cobrança de divida activa.....	6.145,7785	
2.ª decima das Corporações de mão morta.....	40,7500	
Sello de letras ajuizadas.....	372,7768	
Emolumentos de certidões.....	187,7590	
<b>EXTRAORDINARIA.</b>		
Alcances de thesoureiros e recebedores.....	31,7694	
Reposições e restituções.....	10.095,7650	
Agio de moedas e metaes.....	522,7920	
Premio de letras.....	131.776,7000	
Venda de generos.....	10.161,7837	
Indemnisação da arrecadação da receita provincial.....	25.793,7656	
Dita da avaria que soffreo a barca de vapor Cassiopéa.....	21,7500	
Escusas do serviço militar.....	800,7000	
Apprehensão aos rebeldes.....	3.012,7955	
Rendimento eventual.....	165,7430	
Dizimo importado (Rendas do Municipio da Côte).....	169,7471	
<b>DEPOSITOS.</b>		
Ausentes.....	4.430,7629	
<b>MOVIMENTO DE FUNDOS.</b>		
Saques sobre o Thesouro Publico.....	2.507.520,7898	
Ditos sobre a Intendencia da Marinha da Côte.....	13.327,7000	
Remessas do Thesouro Publico.....	190.000,7000	
Ditos do Arsenal da Marinha da Côte em generos.....	14.305,7371	
Supprimentos provinciaes.....	143.661,7968	
Ditos da caixa de rendas especiaes.....	7.577,7840	
Ditos da dita de depositos.....	3.207,7431	
Ditos da dita de 1 por cento de armazenagem adicional.....	6.829,7550	
Ditos do exercicio de 1840—41.....	109.000,7000	
Ditos indistinctos.....	8.041,7183	
Ditos das Alfandegas da Provincia á Pagadoria Militar, e Almoxartfado da Marinha.....	4.337,7113	

DENOMINAÇÃO DAS RENDAS.	ARRECADADA.	POR ARRECADAR.
Supplementos de generos pelo Arsenal de Guerra ao da Marinha desta Provincia.	15.029,7135	
Rendas com applicação especial indevidamente escripturadas como geraes.....	5.969,7165	
Saldos de diversos responsaveis.....	8.204,7968	
Diferença da quantia por que indevidamente forão creditados o encarregado da Pagadoria Militar e o Commissario Geral do Exercito.....	24.330,7505	
	<b>3.635.006,7630</b>	
<b>RECAPITULAÇÃO.</b>		
Ordinaria.. { Importação .....	167.693,7030	
{ Despacho maritimo.....	10.633,7755	
{ Exportação.....	173.230,7226	
{ Interior.....	35.125,7750	
Extraordinaria .....	386.682,7761	
Depositos.....	182.551,7113	
	4.430,7629	
Movimento de Fundos.....	573.664,7503	
Saldo em 30 de Junho de 1839.....	3.061.342,7127	
	996.678,7303	
	<b>4.631.684,7933</b>	

**OBSERVAÇÕES.**

A cobrança de divida activa procede da seguintes rendas :

Sisa dos bens de raiz.....	158,7576
Novos e velhos direitos.....	69,7994
Rendimento de proprios nacionaes.....	29,7333
Donativos de officios de justiça.....	67,7399
Rendas não classificadas.....	5.442,7540
Metade de rendas provinciaes anterior ao 1.º de Julho de 1836.....	377,7943
	<b>6.145,7785</b>

# RECEITA DA PROVINCIA DE MINAS NO EXERCICIO DE 1839—1840.

DENOMINAÇÃO DAS RENDAS.	ARRECADADA.	POR ARRECADAR.
<b>ORDINARIA.</b>		
<b>INTERIOR.</b>		
Correio.....	1.517,792	
Sisa dos bens de raiz.....	29.099,268	
Dizima da chancellaria.....	884,461	14.501,473
Novos e velhos direitos.....	4.504,056	
Cobrança de divida activa.....	154.009,806	473,461
Renda de proprios nacionaes.....	174,334	
Alienação de capellas vagas.....	50,000	
Sello de letras ajuizadas.....	19,025	
<b>EXTRAORDINARIA.</b>		
Alcances de thesoueiros e recbedores.....	2.276,401	
Reposições e restituições.....	1.371,533	
Premio de letras.....	589,188	
Venda de generos.....	1.573,279	
5 por cento do resgate do cobre.....	2.942,000	
<b>DEPOSITOS.</b>		
Ausentes.....	2.151,672	
Emolumentos de patentes militares.....	134,447	
<b>MOVIMENTO DE FUNDOS.</b>		
Supprimento do Thesouro Publico.....	95.355,384	
Dito do cofre de depositos.....	137.736,887	
Cobrança executiva de letras.....	3.888,801	
Indemnisação dos supprimentos feitos ao exercicio de 1840—41.....	14.428,969	
Diferença do saldo deste anno.....	2.680,044	
	455.387,947	14.974,934
<b>RECAPITULAÇÃO.</b>		
Ordinaria — Interior.....	190.259,342	14.974,934
Extraordinaria.....	8.752,401	
Depositos.....	2.286,119	
	201.297,862	14.974,934
Movimento de Fundos.....	254.690,085	
Saldo em 30 de Junho de 1839.....	48,560	
	455.436,507	

## OBSERVAÇÕES.

A cobrança de divida activa procede do seguinte:

### RENDA GERAL.

Decima das Corporações de mão morta.....	3,213
Sisa dos bens de raiz.....	30.631,630
Taxa dos escravos.....	14,000
Novos e velhos direitos.....	342,972
Imposto sobre as carnes verdes.....	174,042
Sello de heranças e legados.....	2,900
Dito do papel.....	174,132
Decima urbana.....	278,550
Dizima da chancellaria.....	13,760
Correio.....	1.139,232
Imposto do Banco.....	1.922,600
Subsidio litterario.....	2.89,811
Terças partes de officios.....	1.883,014
Propina da obra pia.....	101,471
Dita para munições de guerra.....	372,549
Donativos de officios de justiça.....	1.397,227

Direitos de entrada para o interior .....	9.974,7341
Dizimos .....	90.913,7231
Sello de letras ajuizadas.....	22,7280

142.254,7345

METADE DAS RENDAS PROVINCIAES ANTERIOR AO 1.º DE JULHO DE 1836.

Decima urbana.....	180,7531
Imposto sobre carnes verdes.....	18,7560
Dito de 20 por cento na aguardente.....	305,7830
Meia sisa dos escravos.....	51,7125
Subsidio litterario.....	49,7120
Sello de heranças e legados.....	224,7272
Dizimo.....	6.913,7548
Passagem de rios.....	4.012,7475

11.755,7461

154.009,7806

RECEITA DA PROVINCIA DE GOYAZ NO EXERCICIO DE 1839—1840.

DENOMINAÇÃO DAS RENDAS.	ARRECADADA.	POR ARRECADAR.
<b>ORDINARIA.</b>		
<b>INTERIOR.</b>		
Correio.....		
Sisa dos bens de raiz.....	366,7160	213,7085
Dizima da chancellaria.....	668,7571	719,7970
Novos e velhos direitos.....		8,7600
Cobrança de divida activa.....	109,7352	56,7977
Segunda decima das Corporações de mão morta.....	7.818,7240	
Renda de proprios nacionaes.....		20,7132
Sello de letras ajuizadas.....	36,7314	47,7742
	15,7347	
<b>EXTRAORDINARIA.</b>		
Reposições e restituições.....	88,7035	
Venda de proprios.....	324,7480	
Venda de generos.....	137,7336	
5 por cento no resgate do cobre.....	1.899,7525	1.193,7360
Indemnisações.....	198,7400	
<b>DEPOSITOS.</b>		
Ausentes.....	3.355,7200	
<b>MOVIMENTO DE FUNDOS.</b>		
Supprimentos do Thesouro Publico.....	67.112,7690	
Dito da caixa de rendas especiaes.....	5.056,7153	
Dito do cofre de depositos.....	741,7760	
	87.927,7509	2.259,7866
<b>RECAPITULAÇÃO.</b>		
Ordinaria—Interior.....	9.013,7984	1.066,7506
Extraordinaria.....	2.647,7776	1.193,7360
Depositos.....	3.355,7200	
	15.016,7960	2.259,7866
Movimento de Fundos.....	72.910,7549	
Saldo em 30 de Junho de 1839.....	18,7323	
	87.945,7832	
<b>OBSERVAÇÕES.</b>		
A cobrança de divida activa procede das seguintes rendas :		
Sisa dos bens de raiz.....	1.559,7455	
Novos e velhos direitos.....	3,7600	
Dizimo do assucar.....	29,780	
Dito de miuças.....	1.569,7886	
Imposto sobre carnes verdes.....	218,7509	
Dito de 20 por cento n'aguardente.....	10,7860	
Meia sisa dos escravos.....	105,7015	
Passagens de rios.....	12,7873	
Sello de heranças e legados.....	77,7997	
Decima urbana.....	82,7042	
Dizima da chancellaria.....	7,7660	
Rendimento de proprios nacionaes.....	44,7220	
Correio.....	126,7107	
Dizimo do gado.....	3.302,7903	

Imposto do Banco.....	24,300
Subsidio litterario.....	48,055
Terças partes de officios.....	336,756
Direito de entrada para o Interior.....	260,056
Dizimo do algodão.....	1,880
Dito do fumo.....	1,987
Sello de letras ajuzadas.....	1,500

7. 818,240

RECEITA DA PROVINCIA DE MATO GROSSO NO EXERCICIO DE 1839—1840.

DENOMINAÇÃO DAS RENDAS.	ARRECADADA.	POR ARRECADAR.
<b>ORDINARIA.</b>		
<i>Importação.</i>		
Direitos de 15 por cento de consumo.....	612,7280	
<b>INTERIOR.</b>		
Correio.....	496,7940	
Sisa dos bens de raiz.....	3.794,7744	
Novos e velhos direitos.....	78,7145	
Cobrança de divida activa.....	987,7607	
Renda de proprios nacionaes.....	3.357,7876	
<b>EXTRAORDINARIA.</b>		
Reposições e restituições.....	3.131,7725	
<b>DEPOSITOS.</b>		
Ausentes.....	1.816,7800	
Sem distincção.....	560,7666	
<b>MOVIMENTO DE FUNDQS.</b>		
Saques sobre o Thesouro Publico.....	110.432,7359	
Supprimento do dito.....	43.000,7000	
	168.269,7142	
<b>RECAPITULAÇÃO.</b>		
Ordinaria.. } Importação.....	612,7280	
} Interior.....	8.489,7161	
Extraordinaria.....	9.101,7441	
Depositos.....	3.357,7876	
	2.377,7466	
	14.836,7783	
Movimento de Fundos.....	153.432,7359	
Saldo em 30 de Junho de 1839.....	19.984,7260	
	188.253,7402	

RECEITA EM LONDRES NO EXERCICIO DE 1839—1840.

	fs.	S.	D.	Réis ao cambio de 30,48.
<b>ORDINARIA.</b>				
<i>Interior.</i>				
Imposto de mineração.....	13.219	10	8	104.090,7814
Venda de pao brasil (producto liquido).....	15.181	9	6	119.539,7173
<b>EXTRAORDINARIA.</b>				
Juros de apolices da divida externa.....	250	.....	.....	1.968,7504
Ditos por mora de pagamento de generos.....	1.216	16	7	9.581,7333
Restituições.....	2.038	6	4	16.049,7738
<b>EMPRESTIMOS.</b>				
Resto do emprestimo mandado contrahir por Decreto de 26 de Outubro de 1838.....	31.631	.....	.....	249.062,7992
<b>MOVIMENTO DE FUNDOS.</b>				
Remessas do Thesouro em cambiaes.....	172.343	15	.....	1.357.037,7402
Ditas da Bahia idem.....	13.000	.....	.....	102.362,7205
Ditas de Pernambuco idem.....	8.000	.....	.....	62.992,7126
Productos de diamantes.....	8.266	13	1	65.091,7765
Dito de algodão.....	1.203	.....	5	9.472,7605
Supprimentos da agencia.....	10.961	15	5	86.313,7156
Ditos do cofre d'armazenagem adicional.....	17.744	14	5	139.722,7211
Ditos do dito de rendas especiaes (productos de sisalha).....	10.147	7	11	79.900,7754
Venda de fs. 5.000, de apolices dos emprestimos anteriores.....	3.800	.....	.....	29.921,7260
	309.004	9	4	2.433.106,7038
<b>RECAPITULAÇÃO.</b>				
Ordinaria.....	28.401	.....	2	223.629,7987
Extraordinaria.....	3.505	2	11	27.599,7575
Emprestimos.....	31.631	.....	.....	249.062,7992
Movimento de Fundos.....	245.467	6	3	1.932.813,7484
	309.004	9	4	2.433.106,7038
Saldo em 30 de Junho de 1839.....	43.737	.....	1	359.975,7394
	352.731	9	5	2.703.081,7432



**DESPEZA GERAL DO IMPERIO**

NO

**EXERCICIO**

DE

**1839 — 1840.**

**Despeza Geral do Imperio no exercicio de 1839 — 1840.**

Paragrafos da Lei.	N.º das Tabelas.	PAGO.	
		Total.	Annos anteriores.
<b>MINISTERIO DO IMPERIO.</b>			
ARTIGO 2.º DA LEI DE 20 DE OUTUBRO DE 1838.			
1.º Dotação de Sua Magestade o Imperador.....	1	203.870,960	
2.º Alimentos de Suas Altezas Imperiaes.....	2	20.477,419	
3.º Dotação de S. M. Imperial a Senhora Duquesa de Bragança, paga em moeda corrente no paiz.....	3	58.333,332	8.333,332
4.º Ordenado do Tutor, Mestres, e despezas de instrucção da Familia Imperial.....	4	15.116,662	916,663
5.º Ordenado do Regente do Imperio.....	5	21.666,666	1.666,667
6.º Secretaria d'Estado e despezas do expediente.....	6	26.772,508	2.979,167
7.º Presidentes das Provincias, e ajudas de custo aos mesmos.....	7	86.117,091	13.223,045
8.º Camara dos Senadores e sua Secretaria.....	8	214.301,889	40.393,409
9.º » dos Deputados idem.....	9	329.309,377	61.447,590
10. Cursos Juridicos, comprehendidas as gratificações dos Directores, Lentes, e Substitutos, e a quantia de quatro contos de réis que fica consignada para augmento, a titulo de gratificação, dos vencimentos dos Professores, e substitutos das Aulas menores dos mesmos Cursos Juridicos, e dos seus Continuos, e mais Empregados; regulando-se os ordenados dos Bibliothecarios na conformidade do Decreto de 19 de Outubro de 1832.	10	70.584,812	9.769,047
11. Escolas de Medicina, comprehendidas as gratificações dos Directores, Lentes, e Substitutos; e ficando igualado o vencimento do Secretario da Escola de Medicina da Cidade da Bahia ao do Secretario da Escola de Medicina da Cidade do Rio de Janeiro.....	11	86.420,630	13.395,748
12. Academia das Bellas Artes.....	12	8.994,027	663,891
13. Museo.....	13	3.346,000	122,000
14. Junta do Commercio.....	14	20.364,995	2.928,045
15. Empregados de visita de saude nos Portos maritimos.....	15	15.843,046	1.671,133
16. Gorcio Geral.....	16	115.296,857	21.912,774
17. Canaes, pontes, e estradas, comprehendida a quantia de 20.000,000 rs., que fica applicada para melhoramento da estrada novamente aberta entre as Provincias de Mato Grosso, e S. Paulo.	17	17.124,071	2.621,894
18. Construção do Monumento levantado no Ypiranga.....	18	4.500,000	
19. Indemnisação devida ao cofre da Casa Imperial pelo que despendo com a compra da chacara denominada Paula, que o Governo mandará incorporar aos Proprios Nacionaes.....	19	243.091,612	10.728,491
20. Despezas eventuaes.....	20	29.179,431	4.332,192
21. Escolas menores de Instrucção Publica.....	21	6.149,273	1.130,000
22. Bibliotheca Publica.....	22	14.121,666	
23. Jardim Botânico, comprehendida a despeza de construcção de hum portão de grades de ferro.....	23	1.864,587	259,760
24. Passeio Publico.....	24	1.722,122	241,666
25. Vaccina.....	25	83.812,363	12.704,433
26. Obras publicas, comprehendida a quantia de 8.000,000 rs., que fica applicada para compra do terreno, e predios fronteiros ao edificio da Academia das Bellas Artes e a despeza que terá lugar no corrente anno financeiro, da construcção de hum chafariz no sitio de Mataporeos da Cidade do Rio de Janeiro.....	26	84.361,527	4.819,063
		1.782.742,923	216.259,750
<b>MINISTERIO DA JUSTICA.</b>			
ARTIGO 3.º DA LEI.			
1.º Secretaria d'Estado e seu expediente.....	27	25.556,634	1.466,048
2.º Tribunal Supremo de Justiça.....	28	65.677,476	1.533,358
3.º Relações, incluindo o ordenado de 350,000 rs. do Solicitador dos Feitos da Fazenda, e Soberania Nacional da Relação do Maranhão, omittido no respectivo orçamento.....	29	187.251,220	29.322,416
4.º Guardas Nacionaes, devendo ser empregada a quantia de 30.000,000 rs. na compra de armamento para a mesma Guarda Nacional.....	30	93.660,297	10.928,751

Anno da Lei.	Resto a pagar do anno da Lei.	Total da despeza do anno da Lei, e do resto a pagar.	Fixado.	DIFFERENÇAS.	
				Da despeza sobre o fixado.	Do fixado sobre a despeza.
203.870,960	20.477,419	203.870,960	200.000,000	3.870,960	
20.477,419		20.477,419	16.800,000	3.677,419	
50.000,000		50.000,000	50.000,000		
14.199,999		14.199,999	18.064,000		3.864,001
19.999,992		19.999,992	20.000,000		0,008
23.793,341		23.793,341	31.960,000		8.166,659
72.894,046		72.894,046	86.400,000		13.505,954
173.908,748		173.908,748	212.200,000		38.291,520
267.861,787		267.861,787	271.829,000		3.967,213
60.815,765	4.447,706	65.263,471	77.547,000		12.283,529
73.025,149		73.025,149	80.833,330		7.808,181
8.330,136		8.330,136	17.721,000		9.390,864
3.224,000		3.224,000	4.024,000		800,000
17.436,950		17.436,950	19.200,000		1.763,050
14.171,913	24,000	14.195,913	20.000,000		5.804,087
93.384,083	10.806,717	104.190,800	130.000,000		25.809,200
14.502,177		14.502,177	100.000,000		85.497,823
		4.000,000			4.000,000
4.500,000		4.500,000	4.500,000		
232.363,121	1.304,680	233.667,801	30.000,000	203.667,801	
24.847,239		24.847,239	26.184,000		1.336,761
5.019,273		5.019,273	7.414,000		2.394,727
14.121,666		14.121,666	14.000,000	121,666	
1.604,827		1.604,827	2.400,000		795,173
1.480,456		1.480,456	1.750,000		269,544
71.107,930		71.107,930	82.270,000		11.162,070
79.542,464		79.542,464	110.000,000		30.457,536
1.566.483,173	16.583,103	1.583.066,276	1.639.096,330	211.337,846	267.367,900
24.090,586		24.090,586	25.564,200		1.473,614
64.144,118		64.144,118	68.700,000		4.555,882
157.928,804		157.928,804	175.806,667		17.877,863
82.731,546	13.630,236	96.361,782	130.000,000		33.638,218

Paragrafos da lei.	N.º das Tabelas.	PAGO.	
		Total.	Annos anteriores.
5.º Bispos e Relação Ecclesiastica.....	31	26.020.7934	5.307.7185
6.º Telegraphos.....	32	4.907.7270	296.7160
7.º Despezas eventuaes.....	33	54.672.7920	17.402.7733
NO MUNICIPIO DA CÔRTE.			
8.º Capella Imperial, e Cathedral do Rio de Janeiro, comprehendida a quantia de 200.000 rs. que fica concedida, a título de augmento de gratificação, ao Monsenhor Inspector actual da mesma Capella Imperial.....	34	58.529.7020	10.264.7744
9.º Parochos.....	35	10.236.7137	2.752.7504
10. Justiças Territoriaes.....	36	12.630.7453	992.7378
11. Policia e Segurança Publica.....	37	42.468.7063	359.7165
12. Guardas Nacionaes, comprehendida a gratificação de 2.400.000 rs. annuaes, que o Governo fica autorizado para mandar abonar ao Commandante Superior das mesmas Guardas Nacionaes.....	38	19.435.7715	1.301.7266
13. Municipaes Permanentes.....	39	174.348.7626	13.185.7394
14. Despezas ordinarias, e extraordinarias do Hospital dos Lazaros desta Côrte, e os reparos indispensaveis do edeficio, caso seja necessario, se o producto dos predios do mesmo Estabelecimento, que a respectiva administração mandar vender, convertido em apolices da divida publica, não vier a produzir hum rendimento sufficiente para fazer face ás sobreditas despezas, devendo esta disposição principiar a ter lugar no corrente anno financeiro.....	40	5.681.7088	
15. Casa de prisão com trabalho e reparos de cadeas.....	41	61.539.7992	740.7000
16. Condução, sustento, e vestuario de presos pobres, ficando a Santa Casa da Misericordia desta Côrte desonerada da prestação mensal de generos com que contribue para ajuda do sustento dos mesmos presos pobres; e devendo esta disposição principiar a ter vigor no corrente anno financeiro.....	42	21.513.7313	4.754.7838
17. Despezas eventuaes.....	43	27.047.7548	1.903.7166
		891.176.7706	102.480.7106
MINISTERIO DE ESTRANGEIROS.			
ARTIGO 4.º DA LEI.			
1.º Secretaria d'Estado e seu expediente.....	44	28.383.7424	2.140.7295
2.º Commissões Mixtas fora a differença de cambio dos pagamentos que se realisarem em moeda estrangeira.....	45	21.430.7517	9.253.7315
3.º Differença de cambio nesta rubrica.....	46	1.187.7147	632.7457
4.º Legações e Consulados, ajudas de custo, e despezas imprevistas.....	46	164.781.7395	15.881.7085
5.º Differença de cambio nesta rubrica.....	46	179.472.7329	15.946.7374
		395.254.7812	43.853.7526
MINISTERIO DA MARINHA.			
ARTIGO 5.º DA LEI.			
1.º Secretaria d'Estado e seu expediente.....	47	28.069.7988	3.117.7076
2.º Quartel General da Marinha.....	48	2.374.7970	170.7000
3.º Conselho Supremo Militar.....	49	1.573.7000	121.7000
4.º Auditoria e Executoria.....	50	2.256.7894	154.7160
5.º Corpo d'Armada e classes annexas.....	51	254.789.7872	38.230.7511
6.º Artilharia da Marinha.....	52	97.493.7103	7.495.7298
7.º Arrecadação e contabilidade.....	53	114.320.7188	27.711.7477
8.º Arsenaes e compras de materias primas.....	54	1.821.009.7736	252.411.7474
9.º Hospital.....	55	22.541.7122	1.503.7390
10. Navios armados.....	56	2.069.543.7940	392.116.7050
11. " desarmados.....	57	158.703.7411	41.221.7962
12. Paquetes.....	58	11.959.7530	462.7536
13. Transportes.....	59	235.176.7337	47.795.7304
14. Faroes e barcas de socorro, comprehendida a quantia de 20.000.000 réis para a construcção de hum farol no porto de Jaguará na Provincia das Alagoas, e mais a de 5.000.000 réis para a construcção de outro farol no Porto da Cidade do Ceará.....	60	52.644.7910	6.474.7228

Anno da Lei.	Resto a pagar do anno da Lei.	Total da despesa do anno da Lei e do resto a pagar.	Fixado.	DIFFERENÇAS.	
				Da despesa sobre o fixado.	Do fixado sobre a despesa.
20.713.7749		20.713.7749	23.480.7000		2.766.7251
4.611.7110		4.611.7110	6.425.7600		1.814.7490
37.270.7187	625.7916	37.896.7103	8.000.7000	29.896.7103	
48.264.7276		48.264.7276	60.453.7100		12.188.7824
7.483.7633		7.483.7633	12.214.7220		4.730.7587
11.668.7075		11.668.7075	10.066.7667	1.601.7408	
42.108.7898		42.108.7898	41.961.7200	147.7698	
18.134.7449		18.134.7449	15.800.7000	2.334.7449	
161.163.7232		161.163.7232	180.000.7000		18.836.7768
5.681.7088		5.681.7088	10.000.7000		4.318.7912
60.799.7992		60.799.7992	63.816.7000		3.016.7008
16.758.7475		16.758.7475	16.000.7000	758.7475	
25.144.7382		25.144.7382	20.000.7000	5.144.7382	
788.696.7600	14.256.7172	802.952.7772	868.287.7634	39.882.7515	105.217.7397
26.243.7129		26.243.7129	28.348.7800		2.105.7671
12.177.7202		12.177.7202	13.266.7000		1.088.7798
554.7690		554.7690	554.7690		
148.900.7310		148.900.7310	121.520.7000	27.380.7310	
163.525.7955		163.525.7955	163.525.7955		
351.401.7286		351.401.7286	327.215.7445	27.380.7310	3.194.7469
24.952.7912		24.952.7912	28.680.7000		3.727.7088
2.204.7970		2.204.7970	1.744.7000	460.7970	
1.452.7000	200.7000	1.652.7000	2.652.7000		1.000.7000
2.102.7734	40.7011	2.142.7745	1.740.7000	402.7745	
216.559.7361	4.934.7118	221.493.7479	203.578.7520	17.914.7959	
89.997.7805	48.7495	90.046.7300	171.609.7965		81.563.7665
86.608.7711		86.608.7711	61.722.7160	24.886.7551	
1.568.598.7262	9.286.7010	1.577.884.7272	810.659.7437	767.224.7835	
21.037.7822		21.037.7822	14.694.7000	7.343.7822	
1.677.427.7890	135.520.7913	1.812.948.7803	899.243.7005	913.705.7798	
117.481.7449	1.153.7810	118.635.7259	69.566.7925	49.068.7334	
11.496.7994		11.496.7994	80.211.7864		68.714.7870
187.381.7033		187.381.7033	48.795.7015	138.586.7018	
46.170.7682	523.7330	46.694.7012	78.628.7816		31.934.7804

Paraphrasis da Lei	N.º das Tabelas.	PAGO.	
		Total.	Annos anteriores.
15. Obras publicas, comprehendida a quantia de 48.000 rês para construcção do caes do Porto da Cidade do Maranhão, que será paga na forma da Lei de 16 de Junho de 1832.			
16. Academia.....	61	24.770.190	858.320
17. Escolas.....	62	837.860	22.400
18. Engajamento de marinheiros.....	63	4.549.261	101.959
19. Compra de munições navaes.....	64	100.735.531	2.860.820
20. Despezas de exame das obras necessarias para melhoramento dos portos do Imperio, levantamento de plantas, planos, e orçamento das mesmas obras, podendo para esse fim o Governo contractar hum ou mais Engenheiros hydraulicos, se julgar conveniente.....	65	37.584.474	9.252.286
		5.040.934.317	832.080.161
<b>MINISTERIO DA GUERRA.</b>			
ARTIGO 6.º DA LEI.			
1.º Secretaria d'Estado e seu expediente.....	66	32.199.713	3.504.340
2.º Conselho Supremo Militar.....	67	21.946.490	1.582.157
3.º Commandos d'Armas.....	68	23.899.025	2.484.875
4.º Estado Maior do Exercito.....	69	71.245.728	12.941.351
5.º Officias de 1.ª Linha em Corpos e avulsos.....	70	419.403.158	87.280.397
6.º " da 2.ª Linha que venhem soldo.....	71	81.721.126	16.830.551
7.º Reformados.....	72	575.965.406	73.965.742
8.º Corpo de Engenheiros.....	73	45.199.812	3.340.066
9.º Corpos de 1.ª Linha e Companhias de Artifices.....	74	1.658.327.718	252.038.142
10. Divisões do Rio Doce e de Pedestres, e Ligeiros no Maranhão, Goyaz, e Mato Grosso.....	75	80.570.869	29.095.571
11. Hospitais Regimentaes.....	76	151.387.921	30.885.133
12. Academia Militar.....	77	35.612.671	8.324.758
13. Archivo Militar e Officina Lithographica.....	78	6.860.506	482.760
14. Arsenaes e armazens de artigos bellicos.....	79	1.052.488.188	152.092.350
15. Gratificações e forragens aos Officiaes empregados.....	80	165.261.532	29.806.477
16. Obras militares, comprehendida a quantia de 24.000 rês. para continuacão das obras da Academia Militar, e Arsenal de Guerra da Corte; e mais a de 20.000 rês. para reparo de Fortaleza de Macapá da Provincia do Pará.....	81	88.046.234	11.423.110
17. Despezas diversas e eventuaes.....	82	4.280.336.768	744.704.766
18. Amortisação da divida passiva posterior ao anno de 1826.....	83	41.382.042	39.533.312
19. Soldo de 4 Conselheiros d'Estado, Officiaes reformados, na conformidade da Lei de 16 de Dezembro de 1790, ficando revogada nesta parte a disposiçào do Capitulo 1.º Art. 2.º da Lei de 3 de Outubro de 1834.....	84	5.706.861	
		8.837.558.768	1.500.315.858
<b>MINISTERIO DA FAZENDA.</b>			
ARTIGO 7.º DA LEI.			
1.º Divida externa fundada ts. 369.990 calculadas ao cambio de 43 1/2 d.º por 1.000 rs. ao par.....	85	2.216.798.622	492.126
2.º Divida interna fundada.....	86	1.993.066.892	89.792.787
3.º Caixa da Amortisação, filial na Bahia, e Empregados no resgate do papel moeda.....	87	41.584.163	3.894.968
4.º Tribunal do Theouro.....	88	83.112.214	4.810.383
5.º Theourarias filiaes nas Provincias.....	89	263.555.026	28.412.189
6.º Alfandegas, e Mesas de diversas rendas.....	90	779.052.811	107.236.982
7.º Mesas de Consulado.....	91	153.183.789	17.477.848
8.º Mesas de Rendas, Reccheitorias, e Collectorias.....	92	191.481.132	33.145.046
9.º Casa da Moeda.....	93	29.312.891	1.650.124
10. Almoxarifados e outras.....	94	14.959.713	1.164.487
11. Empregados das Repartições extinctas.....	95	88.540.429	14.582.280
12. Aposentados.....	96	227.330.449	29.938.752
13. Pensionistas do Estado.....	97	589.619.759	187.403.960
14. Corte e conducção de pao-brasil, desconto de bilhetes d'Alfandega, pagamento de bens de defuntos e ausentes, e de depositos, restituções de direitos e outras.....	98	293.195.655	59.284.626

Anno da Lei.	Resto a pagar do anno da Lei.	Total da despesa do anno da Lei, e do resto a pagar.	Fixado.	DIFERENÇAS.	
				Da despesa sobre o fixado.	Do fixado sobre a despesa.
			81.705.775		
23.911.870	338.960	24.250.830	11.352.000	12.898.830	
815.460	58.000	873.460	3.680.000		2.806.540
4.447.302		4.447.302	20.000.000		15.552.698
97.874.711		97.874.711	60.000.000	37.874.711	
28.332.188	71.102	28.403.290	30.000.000		
4.208.854.156	152.174.749	4.361.028.905	2.680.263.482	1.970.367.573	1.596.710
28.695.373		28.695.373	28.285.200	410.173	
20.364.333		20.364.333	19.275.334	1.088.999	
21.405.150		21.405.150	21.679.750	1.856.750	
58.304.377	274.600	58.578.977	54.975.210	4.704.167	
332.122.761	1.375.000	333.497.761	438.302.200		102.257.294
64.890.575	3.922.145	68.812.720	92.385.490		22.243.848
501.999.664	5.251.067	507.250.731	70.141.642		
41.859.746	9.488.378	51.348.124	511.488.042	436.474.200	
1.406.289.576	210.000	1.406.499.576	42.069.746	75.013.922	
	2.557.250		35.736.000	6.333.746	
			1.507.648.800		98.801.974
51.475.298	39.701.085	91.176.383	71.055.100	20.122.183	
120.592.788	1.161.287	121.754.075	26.802.000	94.862.075	
27.287.913		27.287.913	23.880.000	3.407.913	
6.383.746		6.383.746	6.938.200		554.454
900.395.838	168.733	900.564.571	296.652.200	603.912.371	
135.455.055	2.006.640	137.461.695	38.363.875	99.097.820	
76.623.124		76.623.124	104.220.000		27.596.876
3.535.632.002	426.283.253	3.961.915.255	93.787.953	3.868.127.302	
1.848.730		1.848.730	326.175.992		324.327.262
5.706.861		5.706.861	5.664.000	42.861	
7.337.242.910	492.400.338	7.829.643.248	3.626.444.674	4.778.980.282	575.781.708
2.216.306.496		2.216.306.496	2.055.499.999	160.806.497	62.404.302
1.903.214.105	4.381.593	1.907.595.698	1.970.600.000		
37.689.135		37.689.135	35.480.000	2.209.135	
78.301.831		78.301.831	69.520.000	8.781.831	
235.142.837	1.274.923	236.417.760	246.545.000		10.127.240
671.815.829	993.173	672.809.002	650.000.000	22.809.002	
135.705.941		135.705.941	133.932.000	1.773.941	
158.336.086	2.756.831	161.092.917	133.000.000	28.092.917	
27.662.767		27.662.767	30.990.000		3.237.233
13.786.226	105.360	13.891.586	2.282.000	11.609.586	
73.958.149	362.500	74.320.649	77.469.626		3.148.977
197.391.697	4.098.339	201.490.036	195.282.082	6.207.954	
402.215.799	7.932.349	410.148.148	352.365.109	57.783.039	
233.911.029		233.911.029	132.000.000	101.911.029	

Paragaphos da lei.	N.º das Tabellas.	PAGO.	
		Total.	Annos anteriores.
15. Construcção de obras, e reparos de edefícios.....	99	103.539,7522	8.079,7410
16. Gratificações.....	100	60.370,7171	5.773,7035
17. Indemnisação das despezas reclamadas pelo cidadão José Joaquim da Rocha.....	101	1.600,7000	1.600,7000
18. Supprimentos ás Provincias, na conformidade do Art. 30 da presente Lei.....	102	540.697,7966	45.311,7453
19. Despezas eventuaes.....	103	350.061,7690	32.534,7232
		8.020.993,7834	672.584,7688
<b>RECAPITULAÇÃO.</b>			
Ministerio do Imperio.....		1.782.742,7923	216.259,7750
» da Justiça.....		891.176,7706	102.480,7106
» dos Estrangeiros.....		395.254,7812	43.853,7526
» da Marinha.....		5.040.934,7317	832.080,7161
» da Guerra.....		8.837.558,7768	1.500.315,7858
» da Fazenda.....		8.020.993,7834	672.584,7688
		24.968.661,7360	3.367.574,7089
Movimento de Fundos.....	104	18.777.488,7508	29.777,7406
		43.746.149,7868	3.397.351,7495
Saldo em 31 de Dezembro de 1840.....		1.060.159,7028	
		44.806.308,7896	

Anno da Lei.	Resto a pagar do anno da Lei.	Total da despesa do anno da Lei e do resto a pagar.	Fixado.	DIFFERENÇAS.	
				Da despesa sobre o fixado.	Do fixado sobre a despesa.
95.460,7112	170,7850	95.630,7962	168.000,7000		
54.597,7136		54.597,7136	6.000,7000	48.597,7136	72.369,7038
			1.600,7000		
495.386,7513	6.726,7258	502.112,7771	580.000,7000		
317.527,7458	1.073,7477	318.600,7935	50.000,7000	268.600,7935	77.887,7229
7.348.409,7146	29.875,7653	7.378.284,7799	6.889.875,7816	558.376,7505	229.174,7019
1.566.483,7173	16.583,7103	1.583.066,7276	1.639.096,7330	211.337,7846	267.367,7900
788.696,7600	14.256,7172	802.952,7772	868.287,7654	39.882,7515	105.217,7397
351.401,7286		351.401,7286	327.215,7445	27.380,7310	3.194,7469
4.208.854,7156	152.174,7749	4.361.028,7905	2.680.263,7482	1.970.367,7573	206.896,7375
7.337.242,7910	492.400,7338	7.829.643,7248	3.626.444,7674	4.778.980,7282	575.781,7708
7.348.409,7146	29.875,7653	7.378.284,7799	6.889.875,7816	558.376,7505	229.174,7019
21.601.087,7271	705.290,7015	22.306.377,7286	16.031.183,7401	7.586.325,7031	1.387.631,7868
18.747.711,7102	359.402,7584	19.107.113,7686			
40.348.798,7373	1.064.692,7599	41.413.490,7972			

COMPARAÇÃO ENTRE A DESPEZA DO ANNO E DO FIXADO PARA ELLE.

Despesa do anno, inclusive o resto a pagar.....		22.306.377,7286
Dita fixada na Lei.....	15.587.107,7756	
Diferença de cambio no Ministerio d'Estrangeiros.....	164.080,7645	15.751.188,7401
Excesso de despesa sobre a fixação da Lei.....		6.555.188,7885

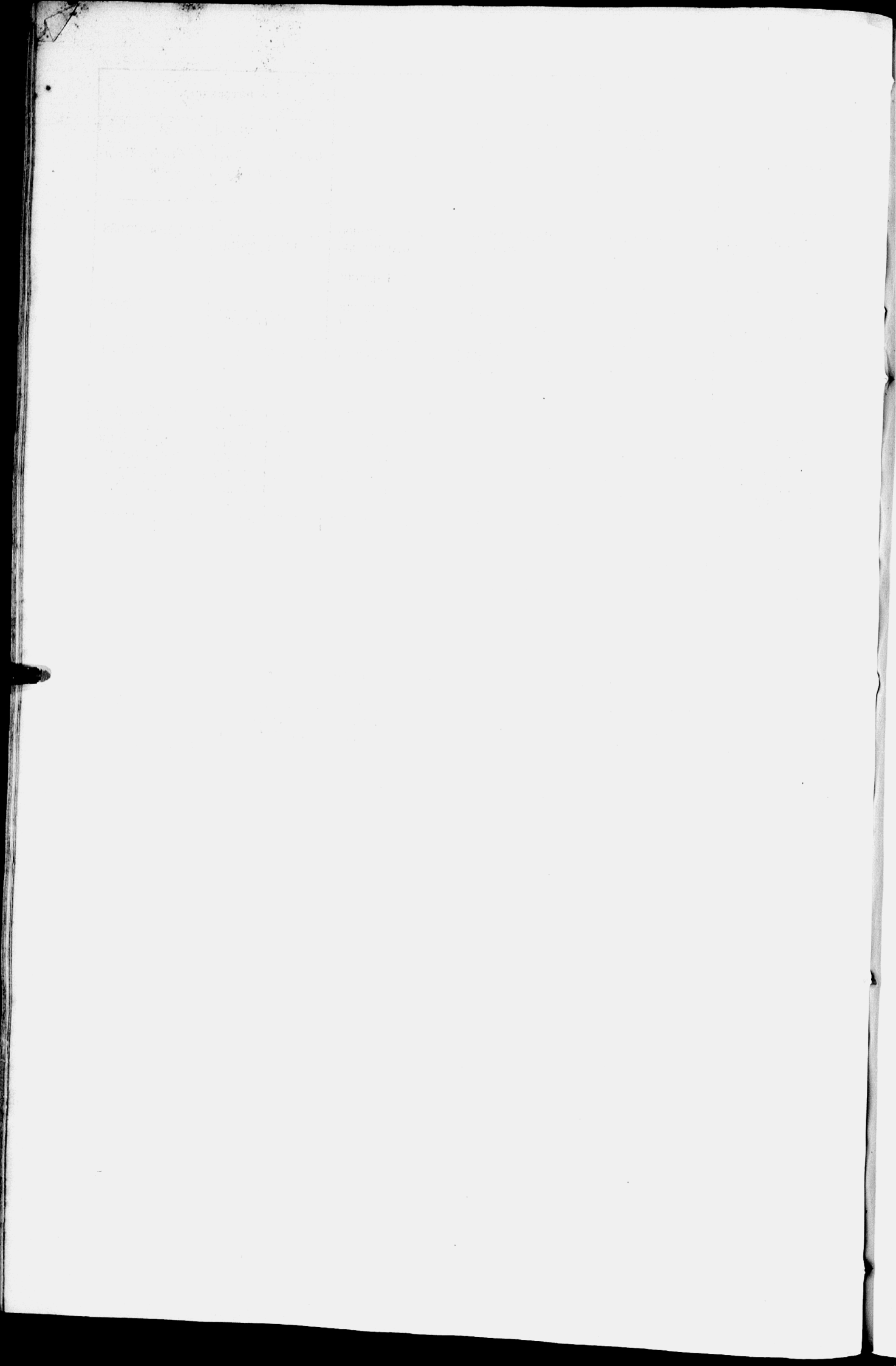

# MINISTERIO DO IMPERIO.

## TABELLA N. 1.

§ 1.º DO ARTIGO 2.º DA LEI DE 20 DE OUTUBRO DE 1838.

	PAGO.			RESTO A PAGAR DO ANNO.
	Total.	Annos anteriores.	Anno da Lei.	
Dotação de S. M. o Imperador. ....	200.000 $\mathbb{D}$ 000	.....	200.000 $\mathbb{D}$ 000	
Augmento concedido pela Lei de 26 de Maio de 1840, desde 27 de Maio até o fim de Junho a razão de 40.000 $\mathbb{D}$ 000 réis....	3.870 $\mathbb{D}$ 960	.....	3.870 $\mathbb{D}$ 960	
	203.870 $\mathbb{D}$ 960		203.870 $\mathbb{D}$ 960	

## TABELLA N. 2.

§ 2.º DO ARTIGO 2.º DA LEI.

*Alimento de Suas Altezas Imperiaes.*

Alimento da Princeza Imperial a Senhora D.  
Januaria ..... 12.000 $\mathbb{D}$ 000  
Augmento concedido pela  
Lei de 26 de setembro de  
1840 art. 10, desde 11 de  
Março até 30 de Junho.. 3.677 $\mathbb{D}$ 419  
Alimento da Princeza a Se-  
nhora D. Francisca.... 4.800 $\mathbb{D}$ 000

20.477 $\mathbb{D}$ 419 ..... 20.477 $\mathbb{D}$ 419

## TABELLA N. 3.

§ 3.º DO ARTIGO 2.º DA LEI.

Dotação de S. M. I. a Senhora Duqueza de  
Bragança, paga em moeda corrente no  
paiz.....

58.333 $\mathbb{D}$ 332      8.333 $\mathbb{D}$ 332      50.000 $\mathbb{D}$ 0000

## TABELLA N. 4.

§ 4.º DO ARTIGO 2.º DA LEI.

*Ordenado do Tutor, Mestres, e despesas de  
instrucção da Familia Imperial.*

Tutor ..... Ord. 5.200 $\mathbb{D}$ 000  
Mestre de Principios ele-  
mentares de sciencias  
naturaes ..... » 649 $\mathbb{D}$ 999  
Grat. 750 $\mathbb{D}$ 000  
Dito de Litteratura e  
sciencias pozitivas... Ord. 1.083 $\mathbb{D}$ 000  
Grat. 1.516 $\mathbb{D}$ 000  
Dito de Escripção e Geo-  
graphia.... Ord. 400 $\mathbb{D}$ 000  
Dito de Francez..... Ord. 433 $\mathbb{D}$ 332  
Grat. 650 $\mathbb{D}$ 000  
Dito de Inglez..... Ord. 433 $\mathbb{D}$ 333  
Grat. 650 $\mathbb{D}$ 000

	PAGO.			RESTO A PAGAR DO ANNO.
	Total.	Annos anteriores.	Anno da Lei.	
Mestre de Musica ... Ord.. 400,000 Grat.. 800,000				
Dito de Equitação... Ord.. 426,666 Grat.. 640,000				
Dito de Italiano e Alle- mão..... Ord.. 433,333 Grat.. 650,000				
	15.116,662	916,663	14.199,999	
<b>TABELLA N. 5.</b>				
§ 5.º DO ARTIGO 2.º DA LEI.				
Regente do Imperio.. Ord.....	21.666,666	1.666,674	19.999,992	
<b>TABELLA N. 6.</b>				
§ 6.º DO ARTIGO 2.º DA LEI.				
<i>Secretaria d'Estado e seu expediente.</i>				
Ministro e Secretario de Estado ..... Ord. 4.023,225 Grat. 2.011,611				
Official maior ..... Ord. 914,804 Grat. 1.242,972				
4 Officiaes ..... Ord. 1.600,000 Grat. 3.200,000				
Dito encarregado da con- tabilidade da Secre- taria ..... » 1.000,000				
3 Addidos ..... » 1.526,665				
Porteiro Guarda Livros. Ord. 432,000 Grat. 368,000				
2 Ajudantes ..... Ord. 584,000 Grat. 416,000				
4 Correios a cavallo... » 2.547,520				
<i>Expediente.</i>				
Papel pennas e outros artigos. 1.108,590				
Servente ..... Jornal... 144,000				
Despeza com o costeio da Se- cretaria ..... 547,576				
Aos Correios para fardamento, cavallos e selins..... 214,800				
Impressão de actos..... 3.045,745				
2 Resposteiros bordados..... 220,000				
<i>Gabinete Imperial.</i>				
Porteiro. Ord. 540,000 Grat. 460,000				
Ajudante. Ord. 365,000 Grat. 260,000				
	1.625,000			
	26.772,508	2.979,167	23.793,341	



## TABELLA N.º 7.

§ 7.º DO ARTIGO 2.º DA LEI.

*Presidentes das Provincias e ajudas de custo aos mesmos.*

## MUNICIPIO DA CÔRTE.

Presidente do Pará... Ord.	2.077	774
Aj. de c.	1.000	000
Dito do Rio Grande do Norte..... Ord.	3.733	332
Dito de S. Pedro..... »	905	555
Dito de S. Catharina . »	1.650	000
Aj. de c.....	500	000
Dito do Ceará... » »	1.200	000
Dito de Sergipe . . » »	1.000	000
Dito do Maranhão. » »	3.000	000
Dito de S. Paulo. » »	600	000
Dito de Goyaz... » »	3.000	000

18.666

6.164

12.501

RIO DE JANEIRO.

Presidente..... Ordenado.....

4.333

333

3.999

ESPIRITO SANTO.

Presidente..... » .....

3.466

266

3.199

BAHIA.

Presidente..... » .....

5.000

1.000

4.000

SERGIPE.

Presidente..... » .....

3.191

388

3.191

ALAGOAS.

Presidente..... » .....

4.266

1.066

3.199

PERNAMBUCO.

Presidente da Provincia. . »	4.333	334
» da Parahiba. Aj. dec.	600	000

4.933

333

4.600

PARAHIBA.

Presidente..... Ordenado.....

3.591

391

3.199

CEARÁ.

Presidente da Provincia. »	3.436	704
» do Pará... Aj. de c.	800	000

4.236

266

3.970

PIAUIHY.

Presidente..... Ordenado.....

4.266

1.066

3.199

MARANHÃO.

Presidente..... Ordenado.....

4.317

117

4.317

RESTO A PAGAR  
DO ANNO.

	PAGO.			RESTO A PAGAR DO ANNO.
	Total.	Annos anteriores.	Anno da Lei.	
PARÁ. Presidente ..... Ordenado..	4.922,7219	922,7221	3.999,7998	
SÃO PAULO. Presidente ..... » ..	4.333,7333	333,7334	3.999,7999	
SANTA CATHARINA. Presidente ..... » ..	1.841,7657	266,7666	1.574,7991	
SÃO PEDRO. Presidente ..... » ..	3.750,7005	211,7109	3.538,7896	
MINAS. Presidente ..... » ..	4.333,7329	333,7333	3.999,7996	
GOYAZ. Presidente ..... » ..	3.466,7667	266,7667	3.200,7000	
MATO GROSSO. Presidente ..... » ..	3.199,7996	.....	3.199,7996	
	86.117,7091	13.223,7045	72.894,7046	
<b>TABELLA N.º 8.</b>				
§ 8.º DO ARTIGO 2.º DA LEI.				
<i>Camara dos Senadores e sua Secretaria.</i>				
MUNICIPIO DA CÔRTE.				
<i>Camara.</i>				
Senadores ..... Subsidio..	177.180,7000	36.000,7000	141.180,7000	
BAHIA.				
Senador ..... » ..	2.700,7000	900,7000	1.800,7000	
PERNAMBUCO.				
Senador ..... » ..	900,7000	900,7000		
MUNICIPIO DA CÔRTE.				
<i>Secretaria.</i>				
Official maior ..... Ord.	2.000,7000			
	Grat.	433,7333		
6 Officiaes ..... Ord.	6.166,7661			
	Grat.	1.416,7664		
Porteiro ..... Ord.	800,7000			
	Grat.	238,7333		
Continuo ..... Ord.	600,7000			
	Grat.	108,7333		
Correio ..... »	745,7213			

	PAGO.			RESTO A PAGAR DO ANNO.
	Total.	Annos anteriores.	Anno da Lei.	
<i>Serviço da Casa.</i>				
Porteiro do Senado . . . Ord.	800,000			
Grat.	238,333			
2 Contínuos . . . . . Ord.	1.200,000			
Grat.	233,333			
2 Guardas . . . . . Ord.	1.024,994			
Grat.	216,684			
Guarda da porta . . . . Ord.	491,671			
Grat.	100,000			
Dito das galerias . . . Ord.	575,001			
Grat.	125,003			
Official encarregado da redacção das actas . . »	8,333			
Quantia entregue ao Official maior para as despesas do expediente . . . . .	16.000,000			
	33.521,889	2.593,409	30.928,480	
	214.301,889	40.393,409	173.908,480	
<b>TABELLA N.º 9.</b>				
§ 9.º DO ARTIGO 2.º DA LEI.				
<i>Camara dos Deputados e sua Secretaria.</i>				
MUNICIPIO DA CÔRTE.				
<i>Camara.</i>				
Deputados . . . . . Subsidio . . . . .	277.238,586	55.780,620	221.457,966	
BAHIA.				
8 Deputados . . . . . » . . . . .	5.400,000		5.400,000	
PERNAMBUCO.				
4 Deputados da Prov. »	2.400,000			
1 Dito da Parahiba . . »	1.800,000			
	4.200,000	560,000	3.640,000	
PARAHIBA.				
Deputado . . . . . » . . . . .	541,912	541,912		
MUNICIPIO DA CÔRTE.				
<i>Secretaria.</i>				
Official maior . . . . . Ord.	2.166,666			
Grat.	433,334			
10 Officiaes . . . . . Ord.	10.131,867			
Grat.	2.026,371			
Porteiro e Guarda Liv. Ord.	67,500			
Grat.	7,499			
2 Ajudantes . . . . . Ord.	1.250,000			
Grat.	208,330			
Correio . . . . . »	636,880			

	PAGO.			RESTO A PAGAR DO ANNO.
	Total.	Annos anteriores.	Anno da Lei.	
<i>Serviço da Casa.</i>				
Porteiro mór . . . . . Ord.	758.7333			
	Grat.	108.7333		
3 Contínuos . . . . . Ord.	1.900.7000			
	Grat.	316.7666		
<i>Expediente.</i>				
Consignação para as despesas da Secretaria . . . . .	1.300.7000			
Dita para limpeza da casa . . .	240.7000			
Para impressão de actos . . . .	20.305.7500			
Ao Correio para fardamento . .	71.7600			
	41.928.7879	4.565.7058	37.363.7821	
	329.309.7377	61.447.7590	267.861.7787	
TABELLA N.º 10.				
§ 10 DO ARTIGO 2.º DA LEI.				
<i>Cursos Juridicos.</i>				
PERNAMBUCO.				
Director . . . . . Ord.	2.822.7996			
	Grat.	1.529.7888		
Lente da 1.ª cadeira do 1.º anno . . . . . Ord.	1.200.7000			
	Grat.	800.7000		
Dito da 1.ª dita do 2.º dito . . . . . Ord.	887.7221			
	Grat.	618.7333		
Dito da 2.ª dita do dito. Ord.	1.300.7000			
	Grat.	866.7664		
Dito da 1.ª dita do 3.º dito . . . . . Ord.	453.7333			
	Grat.	302.7221		
Dito da 2.ª dita do dito. Ord.	1.300.7000			
	Grat.	866.7666		
Dito da 1.ª dita do 4.º dito . . . . . Ord.	1.200.7000			
	Grat.	800.7000		
Dito da 2.ª dita do dito. Ord.	1.400.7000			
	Grat.	933.7333		
Dito da 1.ª dita do 5.º anno . . . . . Ord.	500.7000			
	Grat.	333.7330		
Dito da 2.ª dita do dito. Ord.	1.300.7000			
	Grat.	866.7666		
2 Lentes substitutos. Ord.	951.7109			
	Grat.	475.7554		
4 Ditos que accumulão cadeiras . . . . . »	1.356.7663			
<i>Secretaria.</i>				
Secretario (serve o len- temais antigo) . . . . Grat.	595.7631			

		PAGO.			RESTO A PAGAR DO ANNO.
		Total.	Annos anteriores.	Anno da Lei.	
Official Guarda Livros.	Ord.	400.7000			
	Grat.	339.7781			
Porteiro.....	Ord.	399.7997			
	Grat.	227.7076			
2 Continuos servindo de Bedeis.....	Ord.	625.7000			
	Grat.	339.7780			
Guarda e Correio....	Ord.	200.7000			
	Grat.	169.7890			
<i>Bibliotheca.</i>					
Bibliothecario.....	Ord.	973.7323			
Porteiro.....	»	325.7000			
	Grat.	101.7999			
Servente.....	Ord.	270.7552			
	Grat.	110.7235			
<i>Aulas preparatorias.</i>					
Lente de Rhetorica e Poetica.....	Ord.	450.7000			
	Grat.	113.7970			
Dito de Logica e Metha- phisica.....	Ord.	558.7333			
	Grat.	143.7272			
Dito de Historia e Geo- graphia.....	Ord.	650.7000			
	Grat.	169.7720			
Dito de Arithmetica e Geometria.....	Ord.	650.7000			
	Grat.	169.7886			
Dito de Latim.....	Ord.	850.7000			
	Grat.	169.7721			
Dito de Francez.....	Ord.	541.7666			
	Grat.	339.7779			
Substituto de Rhetorica e Geographia.....	Ord.	466.7666			
	Grat.	84.7942			
Dito de Logica e Geo- metria.....	Ord.	364.7441			
	Grat.	49.7547			
Dito de Latim.....	Ord.	433.7331			
	Grat.	84.7847			
Dito de Francez e Ing.	Ord.	433.7332			
	Grat.	84.7940			
Bedel.....	Ord.	325.7000			
	Grat.	169.7889			
<i>Expediente.</i>					
Impressão de compendios, compra de moveis, papel, pennas e outros artigos..		1.392.7570			
			36.868.7098	6.251.7558	30.616.7540
S. PAULO.					
Director.....	Ord.	500.7000			
	Grat.	1.663.7433			

	PAGO.			RESTO A PAGAR DO ANNO.
	Total.	Annos anteriores.	Anno da Lei.	
Lentes proprietarios. . . Ord.	9.577,7310			
Grat.	6.105,7159			
Ditos substitutos. . . . . Ord.	3.645,7657			
Grat.	1.821,7000			
<i>Secretaria.</i>				
Secretario . . . . . Grat.	528,7797			
Official Guarda Livros. »	800,7535			
Porteiro. . . . . Ord.	400,7000			
Grat.	228,7387			
<i>Bibliotheca.</i>				
Bibliothecario. . . . . Ord.	866,7668			
<i>Aulas preparatorias.</i>				
Professor de Latim. . . . . Ord.	840,7000			
Grat.	379,7085			
Dito de Rhetorica. . . . . Ord.	650,7000			
Grat.	172,7310			
Dito de Philosophia. . . . . Ord.	650,7000			
Grat.	172,7310			
Dito de Historia e Geo- graphia . . . . . Ord.	650,7000			
Grat.	172,7310			
Professor de Arithme- tica e Geometria. . . . . Ord.	600,7000			
Grat.	222,7310			
Dito substituto de Phi- losophia. . . . . Ord.	21,7774			
Grat.	43,7548			
Dito dito de Francez. . . . . Ord.	358,7621			
Grat.	66,7666			
Dito dito de Inglez. . . . . »	433,7334			
<i>Expediente.</i>				
3 Continuos. . . . . Grat.	1.726,7533			
Correio. . . . . »	420,7967			
	33.716,7714	3.517,7489	30.199,7225	4.447,7706
	70.584,7812	9.769,7047	60.815,7765	4.447,7706
TABELLA N.º 41.				
§ 41 DO ARTIGO 2.º DA LEI.				
<i>Escolas de Medicina.</i>				
MUNICIPIO DA CÔRTE.				
Lente de Physica . . . . . Ord.	500,7000			
Grat.	333,7330			
Dito de Botanica. . . . . Ord.	1.330,7645			
Grat.	866,7674			
Dito de Chimica medic. Ord.	1.300,7000			
Grat.	866,7674			

	PAGO.			RESTO A PAGAR DO ANNO.
	Total.	Annos anteriores.	Anno da Lei.	
Lente de Anatomia ge- ral e descriptiva... Ord.	773,7332			
Grat.	515,7558			
Dito de Physiologia... Ord.	1.300,7000			
Grat.	866,7674			
Dito de Pathologia ex- terna..... Ord.	1.300,7000			
Grat.	866,7674			
Dito de dita interna.. Ord.	1.300,7000			
Grat.	866,7674			
Dito de Pharmacia, Ma- teria medica, Thera- peutica e arte de for- mular..... Ord.	1.300,7000			
Grat.	866,7674			
Dito de Anatomia to- pographica ..... Ord.	1.300,7000			
Grat.	866,7674			
Dito de Partos..... Ord.	1.300,7000			
Grat.	866,7674			
Dito de Hygiene e His- toria medica..... Ord.	1.025,7806			
Grat.	683,7880			
Dito de Medicina legal. Ord.	1.300,7000			
Grat.	866,7674			
Dito de Chimica externa e Anatomia patholo- gica..... Ord.	1.300,7000			
Grat.	866,7674			
Dito de dita interna e Anatomia patholog. Ord.	1.300,7000			
Grat.	866,7674			
2 Substitutos das ca- deiras chirurgicas... Ord.	1.179,7988			
Grat.	589,7993			
2 Ditos de sciencias ac- cessorias..... Ord.	1.733,7340			
Grat.	866,7666			
2 Ditos de cadeiras me- dicas..... Ord.	1.733,7326			
Grat.	866,7666			
Secretario..... Ord.	866,7666			
Grat.	433,7333			
Ajudante..... Ord.	433,7333			
Official Guarda Livros. »	540,7322			
Fiel..... »	286,7663			
Grat.	49,7998			
Conservador do labora- torio..... Ord.	415,7049			
Porteiro..... »	433,7333			
Continuo..... »	266,7392			
Expediente da Secreta- ria e das aulas.....	3.000,7000			
BAHIA.				
Lente de Pathologia in- terna..... Ord.	1.135,7483			
	42.526,7516	3.995,7563	38.530,7953	

	PAGO.			RESTO A PAGAR DO ANNO.
	Total.	Annos anteriores.	Anno da Lei.	
BAHIA.				
Lente de Phisica. . . . .	Ord. 2.395,7662			
	Grat. 1.204,7432			
Dito de Botanica. . . . .	Ord. 1.300,7000			
	Grat. 866,7658			
Dito de Chimica medic. . . . .	Ord. 1.300,7000			
	Grat. 866,7658			
Dito de Anatomia ger. . . . .	Ord. 1.300,7000			
	Grat. 866,7658			
Dito de Physiologia . . . . .	Ord. 1.300,7000			
	Grat. 1.300,7000			
Dito de Pathologia ex- terna. . . . .	Ord. 1.300,7000			
	Grat. 866,7658			
Dito dita interna. . . . .	Ord. 2.100,7000			
	Grat. 1.698,7880			
Dito de Pharmacia e Ma- teria medica. . . . .	Ord. 1.300,7000			
	Grat. 866,7658			
Dito de Anatomia. . . . .	Ord. 100,7000			
	Grat. 66,7666			
Dito de Partos. . . . .	Ord. 1.300,7000			
	Grat. 1.608,7882			
Dito de Hygiene e His- toria medica. . . . .	Ord. 1.200,7000			
	Grat. 799,7992			
Dito de Medicina legal. . . . .	Ord. 2.800,7000			
	Grat. 1.542,7206			
Dito de Clinica externa. . . . .	Ord. 1.300,7000			
	Grat. 960,7958			
Dito de dita interna. . . . .	Ord. 1.200,7000			
	Grat. 799,7992			
2 Substitutos de cadei- ras chirurgicas. . . . .	Ord. 866,7666			
	Grat. 433,7334			
1 Dito das sciencias ac- cessorias. . . . .	Ord. 866,7666			
	Grat. 433,7334			
2 Ditos da secção me- dica. . . . .	Ord. 1.853,7330			
	Grat. 866,7668			
Secretario. . . . .	Ord. 866,7666			
	Grat. 679,7568			
Collaborador. . . . .	Ord. 650,7000			
Porteiro. . . . .	" 582,7790			
Continuo. . . . .	" 325,7000			
Guarda do amphithea- tro anatomico. . . . .	" 659,7132			
Despezas miudas. . . . .	300,7000			
	43.894,7114	9.399,7918	34.494,7196	
	86.420,7630	13.395,7481	73.025,7149	
TABELLA N. 12.				
§ 12.º DO ARTIGO 2.º DA LEI.				
Academia das Bellas Artes.				
Director. . . . .	Grat. 216,7674			
Secretario. . . . .	" 162,7500			



	PAGO.			RESTO A PAGAR DO ANNO.
	Total.	Annos anteriores.	Anno da Lei.	
Lente de Pintura de paizagem . . . . . Ord.	866,7674			
Dito de Desenho . . . . . »	873,7116			
Dito de Architectura . . . . . »	866,7674			
Dito de Escultura . . . . . »	866,7674			
Dito de Pintura Histo- rica . . . . . »	732,7617			
Dito de Gravura . . . . . »	866,7674			
Dito de Anatomia e Phy- siologia das paixões . . . . . »	647,7305			
Substituto de Pintura de Paizagem . . . . . »	300,7000			
Dito de Desenho . . . . . »	51,7612			
Dito de Architectura . . . . . »	325,7000			
Dito de Pintura Histo- rica . . . . . »	325,7000			
Dito de Gravura . . . . . »	28,7333			
Dito de Physiologia das paixões . . . . . »	75,7000			
Porteiro e Continuo . . . . . »	541,7674			
Expediente . . . . .	1.248,7500	8.994,7027	663,7891	8.330,7136

## TABELLA N. 13.

§ 13 DO ARTIGO 2.º DA LEI.

*Museo.*

Director . . . . . Ord..	600,7000			
Eseripturario . . . . . »	360,7000			
Thesoureiro Escrivão da receita e des- peza . . . . . Grat.	250,7000			
Porteiro Guarda . . . . . Ord..	700,7000			
Ajudante . . . . . »	288,7000			
Dito . . . . . Grat.	72,7000			
Expediente . . . . .	1.076,7000	3.346,7000	122,7000	3.224,7000

## TABELLA N. 14.

§ 14 DO ARTIGO 2.º DA LEI.

*Junta do Tribunal do Commercio.*

6 Deputados . . . . . Ord..	3.600,7000			
	Grat. 6.211,7920			
	Aj. de c. 300,7000			
Fiscal . . . . . Ord..	500,7000			
	Aj. de c. 50,7000			
Escrivão da receita e despeza do Tri- bunal . . . . . Ord..	2.289,7945			
Capellão . . . . . »	150,7000			
	Aj. de c. 24,7000			
Porteiro . . . . . Ord..	750,7000			
	Aj. de c. 32,7000			

	PAGO.			RESTO A PAGAR DO ANNO.
	Total.	Annos anteriores.	Anno da Lei.	
2 Continuos..... Ord.. 540,000 Aj. de c. 40,000				
<i>Expediente.</i>				
Papel pennas e outros artigos..... 231,220				
Aluguel da casa..... 1.500,000				
<i>Secretaria.</i>				
Official Maior..... Ord. 625,000 Grat. 100,000				
3 Officiaes..... Ord. 900,000 Grat. 900,000				
Praticante servindo de Official..... Ord. 337,500 Grat. 150,000				
Dito interino..... Ord. 37,500 Grat. 150,000 Aj. de c. 24,000				
Porteiro e Guarda Livros..... Ord.. 325,000 Grat. 400,000				
<i>Expediente.</i>				
Papel pennas e outros artigos..... 196,910	20.364,995	2.928,045	17.436,950	
<b>TABELLA N. 15.</b>				
§ 15 DO ARTIGO 2.º DA LEI.				
<i>Empregados de visita de saude nos Portos maritimos.</i>				
MUNICIPIO DA CÔRTE.				
Director..... Grat. 1.300,000				
Secretario ..... » 1.300,000				
Interprete ..... » 1.300,000				
2 Agentes ..... » 1.013,760				
2 Guardas ..... » 673,000				
Patrão e 6 remeiros do escaler..... » 1.447,440				
<i>Expediente.</i>				
Papel pennas, e outros artigos ..... 16,940				
Aluguel da casa..... 144,000				
Concerto e utensilios para o escaler..... 108,717	7.303,857	534,000	6.769,857	

	PAGO.			RESTO A PAGAR. DO ANNO.
	Total.	Annos anteriores.	Anno da Lei.	
<b>BAHIA.</b>				
Medico..... Grat.	355,000			
Secretario e Interprete. »	384,000			
Guarda-bandeira..... »	584,960			
6 Guardas..... Diarias	1.514,800			
	<b>2.838,760</b>	<b>606,800</b>	<b>2.231,960</b>	
<b>PERNAMBUCO.</b>				
Cirurgião..... Ord..	650,000			
Interprete e Secretario »	433,329			
Guarda-bandeira..... »	506,880			
Guardas..... Diarias	825,360			
Patrão e remadores do escaler..... Salario	1.503,040			
Expediente.....	81,620			
	<b>4.000,229</b>	<b>421,933</b>	<b>3.578,296</b>	
<b>CEARÁ.</b>				
Cirurgião..... Grat.	54,000			
Interprete e Secretario. »	168,000			
Guarda-bandeira..... »	85,400			
Guarda..... Diaria	48,600			
	<b>356,000</b>	<b>48,200</b>	<b>307,800</b>	
<b>MARANHÃO.</b>				
Cirurgião..... Grat.	79,000			
Interprete e Secretario »	252,000			
Guardas de numero.. Diarias	639,600			
	<b>970,600</b>		<b>970,600</b>	
<b>PARÁ.</b>				
Medico Director..... Grat.	68,000			
Cirurgião..... »	13,600			
Interprete e Secretario. »	81,600			
Guarda-bandeira..... »	210,400			
	<b>373,600</b>	<b>60,200</b>	<b>313,400</b>	<b>24,000</b>
	<b>15.843,046</b>	<b>1.671,133</b>	<b>14.171,913</b>	<b>24,000</b>
<b>TABELLA N. 46.</b>				
<b>§ 46 DO ARTIGO 2.º DA LEI.</b>				
<b>Correio Geral.</b>				
<b>MUNICIPIO DA CÔRTE.</b>				
Administrador Geral.. Ord.	1.300,000			
	Grat.	1.300,000		
Ajudante..... Ord.	800,000			
	Grat.	640,000		
Contador..... Ord.	866,674			
Dito..... Grat.	693,337			
Thesoureiro..... Ord.	720,000			
	Grat.	720,000		
3 Officiaes papelistas. Ord.	1.850,000			
	Grat.	1.480,000		
3 Praticantes..... »	2.340,000			
Porteiro..... Ord.	600,000			
	Grat.	360,000		

	PAGO.			RESTO A PAGAR DO ANNO.
	Total.	Annos anteriores.	Anno da Lei.	
Administrador do Cor- reio de Paraty.... Grat. 100,000				
Ajudante do Adminis- trador do de Cam- pos..... » 150,000				
Agente de Nicterohy.. Salar. 228,351				
Ajudante do dito..... » 24,166				
<i>Expediente.</i>				
Correios e Postilhões. Salar. 8.144,383				
Ditos de porta e 20 por % de cartas atrazadas..... 35,436				
Agente dos paquetes Inglezes pelas cartas que entregão.. 1.280,226				
Capitães de navios que trazem cartas ..... 594,000				
Generos para o expediente... 1.371,380				
Aluguel de botes..... 390,000				
Compra de malas..... 748,620				
<b>RIO DE JANEIRO.</b>	26.736,573	1.477,985	25.258,588	
Administrador..... Grat. 150,000				
Ajudante..... » 75,000				
Ensaio de correios para a Villa de Cantagallo..... 591,452				
<b>ESPIRITO SANTO.</b>	816,452	205,680	610,772	
Administrador..... Grat. 724,500				
Ajudante..... » 402,495				
Estafetas ..... Salar. 1.811,200				
Expediente..... 31,760				
<b>BAHIA.</b>	2.969,955	299,895	2.670,060	
Administrador e The- soureiro..... Grat. 1.168,154				
Ajudante e Contador.. » 876,129				
2 Officiaes papelistas. » 876,128				
2 Praticantes..... » 584,050				
Porteiro..... » 521,066				
Agente do mar..... » 304,241				
Dito dos paquetes In- glezes..... » 262,200				
Dito das Administra- ções centraes ..... » 1.905,000				
2 Correios..... » 730,479				
Estafetas ..... Salar. 1.950,206				
Capitães de navios e outros por cartas avulsas, 20 por % 288,350				
Expediente..... 789,880				
<b>SERGIPE.</b>	10.255,883	736,843	9.519,040	
Administrador..... Grat. 279,996				
Ajudante..... » 139,065				
Correios..... Salar. 1.112,720				
Aluguel da casa..... 86,080				

		PAGO.			RESTO A PAGAR DO ANNO.
		Total.	Annos anteriores.	Anno da Lei.	
Reparo de malas .....	106,7880				
Expediente .....	50,7225				
ALAGOAS.					
Vencimento dos empregados e expediente.		1.774,7966	92,7980	1.681,7986	
PERNAMBUCO.					
Administrador..... Ord..	800,7000				
	Grat. 319,7996				
Ajudante e Contador. Ord..	600,7000				
	Grat. 240,7000				
2 Officiaes papelistas. Ord..	600,7000				
	Grat. 278,7520				
Porteiro..... Ord.	360,7000				
	Grat. 139,7992				
Agente do mar..... Ord..	120,7000				
	Grat. 49,7986				
2 Correios..... Ord.	480,7000				
	Grat. 180,7000				
2 Carteiros..... Ord..	480,7000				
	Grat. 19,7992				
Postilhões..... Salario.	2.494,7720				
Capitães de navios por cartas 20 por %.....	407,7550				
Agente dos paquetes Inglezes 600 rs. por onça de cartas que entrega.....	431,7550				
Expediente.....	366,7400				
PARAHIBA.		8.368,7706	283,7920	8.084,7786	
Administrador..... Ord..	120,7000				
	Grat. 325,7000				
Ajudante..... »	302,7310				
Estafetas..... Salario.	1.265,7000				
Expediente.....	166,7211				
		2.178,7521	145,7333	2.033,7188	
RIO GRANDE DO NORTE.					
Administrador..... Grat.	331,7720				
Ajudante..... »	161,7013				
Agente da villa da Princeza..... »	50,7000				
Estafetas..... Salario.	725,7000				
Expediente.....	118,7050				
Aluguel da casa.....	54,7128				
		1.439,7911	180,7489	1.259,7422	
CEARÁ.					
Administrador e The- soureiro..... Grat.	328,7514				
Ajudante..... »	271,7246				
Agentes..... »	264,7051				
Correios e Postilhões. Salario.	2.141,7010				
Expediente.....	182,7090				
		3.186,7911	153,7612	3.033,7299	2,7000

	PAGO.			RESTO A PAGAR DO ANNO.
	Total.	Annos anteriores.	Anno da Lei.	
<b>PIAUHY.</b>				
Administrador..... Ord.	321	7980		
Ajudante..... »	235	7822		
3 Agentes..... »	151	7622		
Estafetas..... Salario.	817	7740		
Servente..... »	28	7000		
Expediente.....	78	7480		
	1.633	7644	249	7594
			1.384	7050
				499
				7550
<b>MARANHÃO.</b>				
Administrador..... Ord.	866	7667		
Grat.	422	7497		
Ajudante..... Ord.	650	7000		
Grat.	316	7859		
Escripturarios..... Ord.	926	7131		
Grat.	422	7713		
Porteiro..... Ord.	350	7000		
Grat.	153	7821		
Correio da porta.... Ord.	350	7000		
Grat.	192	7879		
Estafetas e passadores. Salario.	142	7500		
Servente..... »	125	7240		
Aos capitães de navios por cartas avulsas.....	47	7430		
Expediente.....	180	7020		
	5.150	7757	386	7164
			4.764	7593
<b>PARÁ.</b>				
Administrador..... Ord.	399	7997		
Grat.	211	7553		
Ajudante e Contador.. Ord.	300	7000		
Grat.	158	7000		
Praticante e Porteiro.. Ord.	183	7330		
Grat.	105	7333		
Correio..... Ord.	134	7400		
Grat.	71	7100		
Aos capitães de navios por cartas que trazem.....	31	7524		
Expediente e concerto da casa.	148	7280		
	1.743	7517	305	7229
			1.438	7288
				442
				7505
<b>S. PAULO.</b>				
Administrador e The- soureiro,..... Grat.	740	7724		
Ajudante e Contador.. »	664	7218		
Official papelista..... »	455	7000		
2.º Official..... »	90	7000		
Porteiro..... »	455	7000		
Pedestres e agentes. Salario.	9.097	7768		
	11.302	7710	4.083	7718
			7.418	7992
				1.046
				7748
<b>SANTA CATHARINA.</b>				
Administrador e The- soureiro..... Ord.	260	7000		
Grat.	99	7996		
Ajudante e Contador.. Ord.	278	7166		
Grat.	71	7877		
Praticante e Porteiro.. Ord.	151	7658		
Grat.	60	7000		
Agente da villa da La- guna..... »	37	7494		

	PAGO.			RESTO A PAGAR DO ANNO.
	Total.	Annos anteriores.	Anno da Lei.	
Estafetas . . . . . Salario. 527.800				
Expediente . . . . . 73.600				
Aluguel da casa . . . . . 38.652				
<b>S. PEDRO.</b>				
Empregados . . . . . Ord. 4.695.997				
Grat. 106.666				
Aluguel de casas . . . . . 436.000				
Expediente, inclusive salario de serventes . . . . . 1.056.840				
<b>MINAS.</b>				
Administrador . . . . . Ord. 875.000				
Grat. 368.666				
Ajudante . . . . . Ord. 562.500				
Grat. 237.000				
Official Papelista . . . . . Ord. 400.000				
Grat. 210.666				
Amanuense . . . . . Ord. 396.000				
Agentes . . . . . » 4.977.051				
Ajudantes . . . . . » 712.500				
Expediente . . . . . » 125.000				
Pedestres . . . . . Salario. 2.577.360				
Arrematante da conducção das malas do Correio . . . . . 9.098.007				
	20.539.750	10.425.610	10.114.140	7.164.540
<b>GOYAZ.</b>				
Administrador . . . . . Ord. 322.000				
Ajudante . . . . . » 161.000				
Praticante . . . . . » 22.777				
Agentes . . . . . » 192.984				
Estafetas . . . . . Salario. 3.062.977				
Expediente . . . . . 45.120				
	3.806.858	1.165.001	2.641.857	1.573.924
<b>MATO GROSSO.</b>				
Administrador . . . . . Grat. 224.150				
Ajudante . . . . . » 176.106				
Agente . . . . . » 8.000				
Porta-malas . . . . . » 370.200				
Polyora e chumbo para os ditos. 103.370				
	881.826	106.125	775.701	77.550
	115.296.857	21.912.774	93.384.083	10.806.717

## TABELLA N. 47.

§ 47 DO ARTIGO 2.º DA LEI.

CANAES, PONTES E ESTRADAS.

MUNICIPIO DA CORTE.

Ponte do rio Piriqui . . . . .	400.000
Concerto da ponte do rio Parahybuna . . . . .	952.580

	PAGO.			RESTO A PAGAR DO ANNO.
	Total.	Annos anteriores.	Anno da Lei.	
Estrada da serra velha de Paraty.....	5.365,7584			
Abertura das picadas da estrada da Serra.....	5.726,7570			
Exames e planos para o melhoramento do canal da Pavuna.....	90,7000			
<b>RIO DE JANEIRO.</b>				
Estrada de Mambucaba.....	3.200,7000	800,7000	2.400,7000	
<b>S. PAULO.</b>				
Estrada entre esta Provincia e Mato Grosso.	487,7560	300,7000	187,7560	
<b>MATO GROSSO.</b>				
Estrada desta Provincia e a de S. Paulo....	901,7777	96,7294	805,7483	
	17.124,7071	2.621,7894	14.502,7177	
<b>TABELLA N. 18.</b>				
§ 19 DO ARTIGO 2.º DA LEI.				
<i>Indemnisação ao cofre da casa imperial.</i>				
Pela compra da chacara denominada—Paula.	4.500,7000	.....	4.500,7000	
<b>TABELLA N. 19.</b>				
§ 20 DO ARTIGO 2.º DA LEI.				
<i>Despezas eventuaes.</i>				
<b>MUNICIPIO DA CÔRTE.</b>				
Gratificação ao Barão de Planitz pela reforma do catalogo e classificação da Bibliotheca Publica.....	180,7000			
Dita ao encarregado da escripturação da iluminação, e do Passeio Publico.	187,7500			
Prestação á companhia brasileira de paquetes de vapor para o norte.....	140.000,7000			
Quota da consignação dos ditos paquetes para o sul.	10.500,7000			
Salarios e passagens ao abridor de fontes artesianas.	1.884,7000			
Custo de 1 retrato de S. M. I. para a Provincia do Rio Grande do Sul.....	120,7000			
Idem de instrumentos para se analysarem as aguas existentes em Goyaz....	477,7800			



		PAGO.			RESTO A PAGAR DO ANNO.
		Total.	Annos anteriores.	Anno da Lei.	
Despeza com o amphitheatro anatomico.....	614.7000				
Despeza com a pintura da sala da Secretaria do Im- perio.....	1.117.7940				
Gratificação ao Continuo do Archivo Publico.....	85.7333				
Expediente do dito.....	144.7970				
Despeza com a pintura do dito.....	192.7000				
Frete de 7 caixões contendo as peças de 2 machinas..	127.7290				
Ao Brigadeiro Antero José Ferreira de Brito para oc- correr ás despezas de hu- ma commissão.....	500.7000				
Ao Doutor Julio Parigot para as despezas de sua viagem na commissão de que se acha encarregado.	900.7000				
Ao Lente substituto d'Acade- mia Medica para fazer hu- ma viagem descriptiva á Europa na fórma da lei de 3 de Outubro de 1832 por conta de seus vencimentos.	450.7000				
Compra de leis, e assigna- tura do periodico — Au- xiliador.....	95.7050				
<i>Sergipe.</i>					
Ajuda de custo ao Deputado Monsenhor Antonio Fer- reira da Silveira.....	800.7000				
<i>Ceará.</i>					
Dita a Antonio José Machado.	1.000.7000				
<i>Minas.</i>					
Dita a José Joaquim Fer- nandes Torres.....	200.7000				
<i>Goyaz.</i>					
Dita a Luiz Gonzaga de Ca- margo Fleury.....	600.7000				
	160.175.7883	1.884.7000	158.291.7883		
RIO DE JANEIRO.					
Viagem de Frey Florido, Missionario aposto- lico á Provincia de Goyaz.....	300.7000	.....	300.7000		
ESPIRITO SANTO.					
Gratificação a hum Capitão de engenheiros em commissão na Provincia.	244.7000				

		PAGO.			RESTO A PAGAR DO ANNO.
		Total.	Annos anteriores.	Anno da Lei.	
Transporte do mesmo da cidade de Campos a esta.....	237,200				
Reparo no palacio da presidencia..	142,7410				
BAHIA.					
Ajuda de custo a Deputados.....	800,7000				
Producto de matriculas da Escola de Medicina, entregues ao thesoureiro da mesma Escola.....	1.786,7000				
Despeza com exploração das minas de carvão de pedra, de que foi encarregado o Dr. J. Parigot.....	600,7000				
Luzes para o palacio da presidencia, e illuminação nos dias de festa nacional.....	334,7727				
Passagem de 2 subditos brasileiros desvalidos existentes em Lisboa..	156,7000				
		3.670,7727	2.580,7000	1.090,7727	
SERGIPE.					
Ajudas de custo a 1 Deputado....	800,7000				
Festejo nacional.....	230,7920				
Reparos e ornamento do palacio da presidencia .....	2.863,7500				
		3.894,7420		3.894,7420	1.000,7000
ALAGOAS.					
Aluguel do palacio da presidencia..	23,7333				
Ao naturalista Parigot .....	600,7000				
Transporte do mesmo a Camaragibe para exploração das minas de carvão. ....	10,7000				
Hum retrato de S. M. o Imperador.	260,7000				
		893,7333		893,7333	
PERNAMBUCO.					
Aluguel do palacio da presidencia..	2.580,7643				
Reparo no dito .....	1.449,7500				
Ornamentos para o mesmo.....	1.054,7666				
Reparos na casa de Repartição de Saude.....	57,600				
Ajudas de custo a hum Senador...	1.350,7000				
Ditas dito a 4 Deputados.....	4.200,7000				
		10.640,7409	3.080,7644	7.559,7765	
PARAHIBA.					
Reparo no palacio da presidencia.....		287,7760		287,7760	
RIO GRANDE DO NORTE.					
Iluminção do palacio da presidencia em dias de festa nacional.....		16,7240		16,7240	
CEARÁ.					
Aluguel do palacio da presidencia e concerto nas janellas.....	469,7226				
Te Deum no dia 2 de Dezembro..	54,7946				
		524,7172	166,7666	357,7506	
MARANHÃO.					
Ajuda de custo a hum Deputado...	900,7000				
Reparos no palacio da presidencia..	6.750,7630				
Resto de mobilia que se mandou fazer para o mesmo.....	424,7200				

		PAGO.			RESTO A PAGAR DO ANNO.
		Total.	Annos anteriores.	Anno da Lei.	
Aluguel de huma casa em que morou o presidente .....	414,7246	8.489,7076	200,7000	8.289,7076	
PARÁ.					
Docel e ornamento para o palacio da presidencia .....	204,7740	1.323,7570		1.323,7570	
Concerto da galiota do Presidente..	118,7830				
Fundação da colonia Pedro II....	1.000,7000				
SÃO PAULO.		1.347,7090		1.347,7090	304,7680
Reparo no edificio do Curso Juridico.	386,7170				
Remessas de officios a diversos pontos da Provincia.....	20,7000				
Estantes para a livraria da Bibliotheca publica.....	317,7520				
Impressão de 600 volumes da historia universal.....	623,7400	40.500,7000		40.500,7000	
SANTA CATHARINA.					
Despeza de huma commissão de que foi encarregado o Presidente da Provincia.....	500,7000	40.500,7000		40.500,7000	
Supprimimento extraordinario para reparar os estragos causados na Provincia pelo temporal de Março de 1838.....	40.000,7000				
SÃO PEDRO.		2.189,7280	431,7646	1.757,7634	
Te Deum em dias de festa nacional.	276,7540				
Dito pela posse do Presidente.....	52,7480				
Pintura e ornamento no palacio da presidencia .....	561,7200				
Funeral do Brigadeiro Bonifacio Isas Calderon.....	489,7180				
Dito de hum Alferes da Guarda Nacional.....	80,7720				
Vencimento do cirurgião mór da Provincia.....	729,7160				
MINAS.		847,7340		847,7340	
Compra de diversos objectos para a cathequese e civilisação dos indios.....					
GOYAZ.		679,7856	679,7856		
Ordenado de hum professor de Latim do anno de 1832 — 33.....	49,7227				
Expediente, e aluguel da casa da aula.	70,7700				
Estabelecimento da dita.....	200,7000				
Utensilios para a mesma.....	23,7500				
Ordenado de hum professor de ensino mutuo do anno de 1833 — 34.	240,7209				
Utensilios para a aula.....	65,7800				
Despeza com a tripolação e munições de hum barco da navegação do Porto Imperial aos de Carolina e Boavista no anno de 1838 — 39.	30,7420	147,7170		147,7170	
MATO GROSSO.					
Reparo e ornamento do palacio da presidencia....		5.750,7000			
LONDRES.					
Tubos de chumbo encomendados por aviso de 9 de Janeiro de 1840.					

	PAGO.			RESTO A PAGAR DO ANNO.
	Total.	Annos anteriores.	Anno da Lei.	
Pagamento ao Ministro em Pariz por saldo da compra de duas machinas por encommenda deste Ministerio .....	833.7366			
Commissão e juros de conta do dito.	172.810			
	6.755.676	858.339	5.897.337	
	243.091.612	10.728.491	232.363.121	1.304.680

TABELLA N.º 20.

§ 21 DO ARTIGO 2.º DA LEI.

*Escolas menores de Instrucção Publica.*

*Aula do Commercio.*

Lente .....	Ord.	625.000
Substituto .....	"	250.000
Porteiro .....	Ord.	375.000
	Grat.	375.000

*Expediente.*

Papel, pennas e outros artigos....	131.840
------------------------------------	---------

*Aulas preparatorias.*

Lente de Philosophia.....	Ord.	800.000
Dito de Rhetorica.....	"	800.000
Dito de Grego.....	"	740.000
Dito de Inglez.....	"	500.000
Dito de Francez.....	"	750.000
3 ditos de Latim.....	"	2.450.000
Substituto de Latim.....	"	300.000

*Aula de Tachygraphia.*

Lente .....	Grat.	650.000
-------------	-------	---------

*Aulas de primeiras Letras.*

Director .....	Grat.	848.922
14 Professores.....	Ord.	8.639.904
6 Professoras .....	"	3.687.500

*Expediente.*

Aluguel de casas e mais despezas com as aulas.....	7.256.265
--	-----------

TABELLA N.º 21.

§ 22 DO ARTIGO 2.º DA LEI.

*Bibliotheca Publica.*

Bibliothecario.....	Ord.	546.182
	Grat.	200.000
Ajudante.....	"	450.000
4 Officiaes .....	Ord.	350.000
	Grat.	1.312.500

*Expediente.*

4 serventes .....	1.341.330
Papel, pennas e outros artigos....	1.949.261

	29.179.431	4.332.192	24.847.239	
	6.149.273	1.130.000	5.019.273	

TABELLA N.º 22. § 23 DO ARTIGO 2.º DA LEI. <i>Jardim Botânico.</i>	PAGO.			RESTO A PAGAR DO ANNO.
	Total.	Annos anteriores.	Anno da Lei.	
Director..... Ord. 1.600,0000 Grat. 121,666				
Prestação para as suas despesas.... 12.400,0000				
	14.121,666	.....	14.121,666	
TABELLA N.º 23. § 24 DO ARTIGO 2.º DA LEI. <i>Passeio Publico.</i>				
Municipio da Côrte.....	1.864,587	259,760	1.604,827	
TABELLA N.º 24. § 25 DO ARTIGO 2.º DA LEI. <i>Vaccina.</i>				
Municipio da Côrte.....	1.722,122	241,666	1.480,456	
TABELLA N.º 25. § 26 DO ARTIGO 2.º DA LEI. <i>Iluminação.</i>				
Municipio da Côrte.....	83.812,363	12.704,433	71.107,930	
TABELLA N.º 26. § 27 DO ARTIGO 2.º DA LEI. OBRAS PUBLICAS. <i>Empregados das Obras.</i>				
Inspector Geral..... Grat.... 1.009,128 Cavalgad. 171,165				
Ajudante do dito..... Grat.... 187,740 Cavalgad. 48,925				
Almoxarife..... Grat.... 1.209,000 " 738,994				
Fiscal..... " 609,740				
Escrivão..... " 585,637				
2 Escriurarios..... " 370,314				
Fiel do Almoxarife..... " 168,000				
Guarda do armazem..... " 224,534				
Dito de ordens..... " 247,291				
<i>Obras.</i>				
Chafariz da Carioca.... Jor. e mat. <sup>s</sup> . 14.408,725				
Dito do largo de St. Rita. " 1.064,390				
Dito de Mataporcos.... " 1.986,155				
Paineiras..... " 8.233,838				
Passeio Publico..... " 781,930				
Pedreira de S. Diogo... " 1.001,140				
Tribunal da Junta do Commercio..... " 1.733,505				
Guardas, Pedestres e Serventes.... 13.223,740				
Encanamento do Maracanã..... 1.440,000				
<i>Conservação d' aqueductos e fontes.</i>				
Maracanã..... 4.595,390				
Carioca..... 5.264,170				
S. Christovão..... 37,320				
Catumby..... 901,220				
Larangeiras..... 1.518,580				

		PAGO.			RESTO A PAGAR DO ANNO.
		Total.	Annos anteriores.	Anno da Lei.	
Barreira.....	29,760				
Campo.....	326,600				
Largo do Paço.....	15,240				
Gloria.....	359,280				
Materiaes para estas diversas obras.	7.843,589				
<i>Diversas outras despezas.</i>					
2 Mestres geraes (de carpinteiro e pedreiro)..... Jornaes.	1.082,500				
Carreiro.....	120,000				
Feitor dos africanos livres.....	66,240				
Despeza com os ditos, depositados na casa de correção e no campo...	375,320				
Concerto do armazem das obras...	320,020				
Reparo no Paço dos Senadores...	144,780				
Dito na Secretaria do Imperio....	379,755				
Dito na Bibliotheca Publica.....	256,562				
Dito no telheiro do edificio da Guar- da velha.....	548,600				
Despeza para formar a praça em fren- te da Academia das Bellas Artes..	214,030				
Cavalgadura para o Inspector Geral.	40,000				
Dita para o Ajudante do dito.....	40,000				
Dita para o Guarda de ordens.....	40,000				
Compra de hum boi e sustento do dito.....	382,680				
Concerto do carro.....	16,000				
Prestações dadas para o Collegio de Pedro II.....	10.000,000				
		84.361,527	4.819,063	79.542,464	

# MINISTERIO DA JUSTIÇA.

TABELLA N.º 27.

§ 1.º DO ARTIGO 3.º DA LEI.

*Secretaria d'Estado e seu expediente.*

	PAGO.			RESTO A PAGAR DO ANNO.
	Total.	Annos anteriores.	Anno da Lei.	
<b>MUNICIPIO DA CÔRTE.</b>				
Ministro e Secretario d'Estado	Orden. 5.148,7386			
	Gratif. 2.574,7192			
Official Maior.....	Orden. 830,7000			
	Gratif. 1.170,7000			
7 Officiaes.....	Orden. 2.392,7581			
	Gratif. 5.160,7167			
2 Addidos.....	" 513,7636			
Porteiro e Guarda Livros...	Orden. 438,7000			
	Gratif. 362,7000			
2 Ajudantes.....	Orden. 651,7507			
	Gratif. 464,7090			
4 Correios a cavallo.....	" 2.580,7450			
<i>Expediente.</i>				
Papel, pennas, e outros artigos....	935,7980			
Hum servente.....	Jornal. 153,7600			
Despezas miudas.....	259,7840			
Aos Correios para fardamento.....	526,7000			
Impressão de actos.....	1.396,7205			
	<b>25.556,7634</b>	<b>1.466,7048</b>	<b>24.090,7586</b>	
<b>TABELLA N.º 28.</b>				
§ 2.º DO ARTIGO 3.º DA LEI.				
<i>Tribunal Supremo de Justiça.</i>				
17 Ministros.....	Orden. 60.779,7696			
Secretario.....	" 500,7013			
	Gratif. 1.666,7660			
Official da Secretaria.....	Orden. 1.000,7000			
Porteiro.....	" 851,7106			
2 Continuos.....	" 880,7001			
	<b>65.677,7476</b>	<b>1.533,7358</b>	<b>64.144,7118</b>	
<b>TABELLA N.º 29.</b>				
§ 3.º DO ARTIGO 3.º DA LEI.				
<i>Relações.</i>				
<b>MUNICIPIO DA CÔRTE.</b>				
Presidente.....	Orden. 1.787,7500			
	Gratif. 1.245,7837			
Procurador da Coroa.....	Orden. 2.069,7086			
	Gratif. 1.057,7795			
22 Desembargadores.....	Orden. 22.284,7655			
	Gratif. 24.900,7179			
Secretario.....	Orden. 1.083,7342			
Solicitador.....	" 650,7000			
2 Continuos.....	" 866,7674			
Porteiro da Chancellaria.....	" 120,7000			
2 Officiaes de Justiça.....	" 650,7000			
Meirinho das cadeias.....	" 260,7000			
	Gratif. 130,7000			
Escrivão do mesmo.....	Orden. 30,7000			
	Gratif. 100,7000			

<i>Expediente.</i>		PAGO.			RESTO A PAGAR DO ANNO.
		<i>Total.</i>	<i>Annos anteriores.</i>	<i>Anno da Lei.</i>	
Papel, pennas e outros arts. .	150,000				
1 Servente.....	120,640				
Despezas miudas.....	25,600				
<b>BAHIA.</b>					
4 Desembargadores .. Ord.	1.952,233				
Grat.	1.865,664				
<b>PERNAMBUCO.</b>					
5 Desembargadores .. Ord.	5.899,829				
Grat.	1.594,477				
<b>MARANHÃO.</b>					
7 Desembargadores .. Ord.	3.220,727				
Grat.	3.976,714				
		76.045,952	10.835,240	65.210,712	
<b>BAHIA.</b>					
Presidente. .... Ord.	1.650,000				
Grat.	1.937,500				
Procurador da Coroa. Ord.	1.200,000				
Grat.	2.500,000				
16 Desembargadores . Ord.	17.088,864				
Grat.	25.494,485				
Secretario ..... Ord.	733,333				
Grat.	270,000				
Escrivão da Chancellaria Ord.	119,996				
Porteiro da dita..... »	135,000				
2 Continuos Guardas					
menores ..... »	1.730,104				
2 Meirinhos ..... »	350,000				
		53.381,742	15.187,180	38.194,562	
<i>Expediente.</i>					
Papel, tinta e outros artigos.	172,460				
		53.381,742	15.187,180	38.194,562	
<b>PERNAMBUCO.</b>					
Presidente. .... Ord.	1.516,667				
Grat.	1.516,666				
11 Desembargadores . Ord.	11.476,359				
Grat.	11.476,349				
Procurador da Coroa . »	433,332				
Secretario ..... Ord.	1.083,329				
Solicitador. .... »	433,332				
2 Continuos..... »	866,665				
2 Meirinhos..... »	648,333				
		29.701,032	3.299,996	26.401,036	
<i>Expediente.</i>					
Papel, tinta e outros artigos.	250,000				
		29.701,032	3.299,996	26.401,036	
<b>MARANHÃO.</b>					
Presidente. .... Ord.	1.600,000				
Grat.	1.500,000				



	PAGO.			RESTO A PAGAR DO ANNO.
	Total.	Annos anteriores.	Anno da Lei.	
Procurador da Coroa. Ord. 800,000 Grat. 1.935,695				
Desembargadores . . . . Ord. 7.383,840 Grat. 11.445,119				
Secretario . . . . . Ord. 300,000 Grat. 1.375,000				
Solicitador. . . . . Ord. 379,166 Continuo . . . . . » 325,000 Grat. 433,332				
Meirinhos. . . . . Ord. 541,666				
<i>Expediente.</i>				
Papel , tinta e outros artigos. 73,620 Preparação de autos crimes. 30,056				
	28.122,494		28.122,494	
	187.251,220	29.322,410	157.928,804	
<b>TABELLA N.º 30.</b>				
§ 4.º DO ARTIGO 3.º DA LEI.				
<i>Guardas Nacionaes.</i>				
MUNICIPIO DA CÔRTE.				
Compra de armamento remetido para S. Paulo e Piauhy. . . . .	10.809,400		10.809,400	
RIO DE JANEIRO.				
11 Instructores geraes. Grat. 5.570,833 21 ditos parciaes . . . . » 4.140,499 Cornetas mores , e Cor- netas. . . . . Pret. 1.204,140	10.915,472	3.732,659	7.182,813	3.021,480
BAHIA.				
Instructores geraes. . . Grat. 966,662 Ditos parciaes. . . . . » 4.499,227 Cornetas mores de le- gião . . . . . Pret. 1.025,140 Ditos de batalhões. . . » 8.775,660 Compra de cornetas. . . . . 176,000 Dita de bandeiras e seus per- tences . . . . . 656,000 Dita de armamento. . . . . 17.154,830 Condução do dito para os batalhões do interior. . . . 13,120 Livros para os batalhões. . . 30,000	33.296,639	2.515,866	30.780,773	685,714
SERGIPE.				
Instructores geraes . . Grat. 375,000 Ditos parciaes. . . . . » 1.398,135 Cornetas. . . . . Pret. 1.666,730 Compra de utensis para a es- cripturação de 1 batalhão. . 45,420	3.485,285	237,240	3.248,045	2.204,720

	PAGO.			RESTO A PAGAR DO ANNO.
	Total.	Annos anteriores.	Anno da Lei.	
<b>ALAGOAS.</b>				
Instructores . . . . . Grat.	120,000			
Cornetas . . . . . Pret.	2.668,600			
Condução de armamento . .	10,000			
	<b>2.798,600</b>	<b>114,800</b>	<b>2.683,800</b>	
<b>PERNAMBUCO.</b>				
Instructores . . . . . Grat. . . . .	5.110,261	310,000	4.800,261	120,000
<b>PARAIBIBA.</b>				
Instructores geraes e parciaes . . . . . Grat.	2.164,979			
Cornetas . . . . . Pret.	6.987,994			
Concerto de armamento, com- pra de correame, &c. . . . .	342,260			
	<b>9.495,233</b>	<b>1.853,362</b>	<b>7.641,871</b>	<b>4.547,229</b>
<b>RIO GRANDE DO NORTE.</b>				
Instructores . . . . . Grat.	481,409			
Compra de armamento (por conta) . . . . .	1.544,351			
Condução de dito . . . . .	4,240			
	<b>2.030,000</b>	<b>30,000</b>	<b>2.000,000</b>	
<b>CEARÁ.</b>				
Instructores geraes . . . . . Grat.	323,466			
Ditos parciaes . . . . . »	192,000			
Cornetas . . . . . Pret.	376,889			
Compra de armamento . . . . .	216,000			
	<b>1.108,355</b>	<b>43,060</b>	<b>1.065,295</b>	
<b>MARANHÃO.</b>				
Instructores geraes . . . . . Grat.	280,000			
Ditos parciaes . . . . . »	259,834			
Cornetas mores . . . . . Pret.	215,200			
Cornetas e Clarins . . . . . »	1.442,040			
Expediente . . . . .	258,800			
	<b>2.455,874</b>	<b>34,800</b>	<b>2.421,074</b>	
<b>SÃO PAULO.</b>				
Instructores . . . . . Grat.	3.924,047			
Forragens . . . . .	335,200			
Expediente dos conselhos de disciplina . . . . .	4,480			
Compra de objectos para o exercício de esqueleto . . . . .	10,624			
Impressão de cem exemplares de instrucções de infante- ria e cavallaria . . . . .	45,000			
	<b>4.319,351</b>	<b>678,809</b>	<b>3.640,542</b>	
<b>SANTA CATHARINA.</b>				
7 Instructores . . . . . Grat. . . . .	882,331		882,331	
<b>MINAS.</b>				
6 Instructores geraes . . . . . Grat.	1.520,250			
9 ditos parciaes . . . . . »	1.957,680			

		PAGO.			RESTO A PAGAR DO ANNO.
		Total.	Annos anteriores.	Anno da Lei.	
Cornetas e tambores. Pret.	947,880	6.477,310	1.378,155	5.099,155	3.051,113
Compra de bandeiras e cor- netas.....	582,500				
Dita de armamento .....	1.469,000				
GOYAZ.					
Instructor..... Grat.	212,400	236,186	.....	236,186	
Cornetas..... Pret.	15,666				
Compra de duas bandeiras e hum estandarte .....	8,120				
MATO GROSSO.					
Instructor..... Grat. ....	240,000	240,000	.....	240,000	
		93.660,297	10.928,751	82.731,546	13.630,256
<b>TABELLA N.º 31.</b>					
§ 5.º DO ARTIGO 3.º DA LEI.					
<i>Bispos e Relações Ecclesiasticas.</i>					
MUNICIPIO DA CORTE.					
Bispo d'Anemuria... Ord.	1.500,000	2.553,333	300,000	2.253,333	
Dito de Cuyabá.. Congrua.	1.053,333				
BAHIA.					
Arcebispo..... Congrua.	4.500,000	7.060,416	1.000,000	6.060,416	
8 Desembargadores.. Ord.	2.266,972				
Secretario..... »	154,444				
Porteiro..... »	139,000				
PERNAMBUCO.					
Bispo..... Congrua ..	3.757,185	2.757,185	.....	2.400,000	
MARANHÃO.					
Bispo..... » .....	2.600,000	.....	.....	2.600,000	
PARÁ.					
Bispo..... » .....	4.200,000	1.800,000	.....	2.400,000	
SÃO PAULO.					
Bispo..... Congrua.	3.000,000	3.250,000	650,000	2.600,000	
Para casas.....	250,000				
GOYAZ.					
Bispo..... Congrua ...	2.600,000	200,000	.....	2.400,000	
		26.020,934	5.307,185	20.713,749	

## TABELLA N.º 32.

§ 6.º DO ART. 3.º DA LEI.

Telegraphos.

MUNICIPIO DA CÔRTE.

Director.....	Grat...	208,7000
	» ad.	195,7000
	Forrag.	193,7730
Encarregado do telegrapho de Santa Cruz.....		63,7360
Empregados no dito.....		549,7000
Encarregado do dito do Castello..		237,7600
Empregado no dito.....		821,7500
Escrevente do dito.....		253,7440
Encarregado do telegrapho de Ville-gaignon.....		253,7440
Empregados no dito.....		578,7500
Encarregado do telegrapho da Ba-bytonia.....		96,7640
Empregados no dito.....		321,7620
Agua para os telegraphos do Cas-tello e Babylonia.....		294,7500
Azote para illuminaçao dos tele-graphos.....		77,7480
Papel, pennas e despezas miudas.		43,7020
Pintura do quartel do Director...		16,7000
Concerto do telegrapho do Castello.		71,7590
Dito dito da Babylonia.....		36,7380
Dito dito de Ville-gaignon.....		181,7070

Espirito Santo.....		4.491,7870
Pernambuco.....		6,7540
Maranhão.....		377,7900
		30,7960

Total.	Annos anteriores.	Anno da lei.
4.491,7870	296,7160	4.195,7710
6,7540		6,7540
377,7900		377,7900
30,7960		30,7960
4.907,7270	296,7160	4.611,7110

## TABELLA N.º 33.

§ 7.º DO ART. 3.º DA LEI.

Despezas eventuaes.

MUNICIPIO DA CÔRTE.

Frete de armamento para Pernambuco.....		100,7000
---	--	----------

BAHIA.

Importancia de huma forza levan-tada na Villa da Jacobina para execuçao de hum réo.....	34,7200
Congruas e guizamentos de 3 Viga-rios de annos anteriores á separa-çao das rendas.....	207,7055

PERNAMBUCO.

Vencimento das praças degredadas na Ilha de Fernando.....	16.588,7717
Reparo na casa da Relaçao.....	27.222,7167

PARAHIBA.

43.810,7884	10.742,7440	33.068,7444
-------------	-------------	-------------

Conduçao de presos de justiça para a Provincia de Pernambuco.....		6,7120
---	--	--------

MARANHÃO.

Reparo no palacio episcopal.....	1.480,7300
Vencimentos de paizanos emprega-dos na dispersao de quilombos..	1.210,7360

RESTO A PAGAR  
DO ANNO.

		PAGO.			RESTO A PAGAR DO ANNO.
		Total.	Annos anteriores.	Anno da lei.	
Generos para sustento dos ditos...	737,712				
Livros fornecidos aos Juizes de Direito para carga dos actos legislativos e executivos.....	11,200				
Soldo a hum Tenente dos municipios permanentes da Corte.....	240,000				
Cavalgadura ao dito.....	80,000				
PARÁ.		3.758,572	1.947,072	1.811,500	
Aluguel da casa em que reside o Bispo de 1835 a 1840.....	1.164,577				
Compra de hum livro para o Juizo Municipal.....	3,600				
S. PAULO.		1.168,177	1.029,164	139,013	
Transporte de africanos apprehendidos por contrabando.....	6,860				
Curativo de ditos.....	569,410				
Congruas e guizamentos a diversos Parochos.....	152,222				
SANTA CATHARINA.		728,492	152,222	576,270	625,916
Quantia entregue para despezas secretas.....	1.000,000				
Despeza com bombeiros.....	108,280				
Dita com portadores de officios....	405,000				
S. PEDRO.		1.513,280		1.513,280	
Curativo de presos politicos no Hospital Militar...	41,160		26,400	14,760	
MINAS.					
Pret a hum guarda policial.....	14,850		14,850		
GOYAZ.					
Congrua de hum Vigario de 1833 a 1834.....	50,000				
Custo de dois livros para registos dos actos do Governo.....	6,600				
LONDRES.		56,600	50,000	6,600	
Despeza com a vinda de Missionarios.	3.149,606				
Commissão e juros por esta despeza.	83,924				
		3.233,530	3.233,530		
		54.672,920	17.402,733	37.270,187	625,916

## TABELLA N.º 34.

§ 8.º DO ART. 3.º DA LEI.

*Capella Imperial e Cathedral.*

Monsenhores.....	Cong...	10.908,683
Conegos.....	"	17.061,575
Capellães.....	Orden..	5.542,645
Mestres de ceremonias....	"	1.652,747
Thesoureiro das alfaias....	"	625,000
Ajudante.....	"	437,500
Thesoureiro da sacristia....	"	269,230
Confessores.....	"	1.068,560

	PAGO.			RESTO A PAGAR DO ANNO.
	Total.	Annos anteriores.	Anno da lei.	
Organistas..... Orden..	900,000			
Sacristães..... " ..	1.447,100			
Armador..... " ..	375,000			
Macceiros..... " ..	259,200			
Varredores..... " ..	576,000			
Sinciros..... " ..	300,000			
Mestres da Capella..... " ..	1.562,500			
Musicos cantores..... " ..	7.153,630			
Ditos instrumentistas..... " ..	1.336,120			
Andador..... " ..	93,750			
Escrivão..... " ..	250,000			
Despeza com o culto e fabrica.....	6.699,380			
Compra de livros, &c.....	10,400			
	58.529,020	10.264,744	48.264,276	
<b>TABELLA N.º 35.</b>				
§ 9.º DO ART. 3.º DA LEI.				
<i>Parochos.</i>				
Vigario Geral e Provisor.. Congr..	300,000			
15 Vigarios..... " ..	7.934,967			
	Guisam.	669,153		
6 Coadjuutores..... Congr..	840,142			
2 Capellães..... " ..	479,800			
	Guisam.	12,075		
	10.236,137	2.752,504	7.483,633	
<b>TABELLA N.º 36.</b>				
§ 10 DO ART. 3.º DA LEI.				
<i>Justiças Territoriaes.</i>				
5 Juizes de Direito..... Ord....	9.717,347			
Juiz de Orphãos..... " ..	1.396,438			
Promotor de Residuos e Capellas..... " ..	216,668			
Prestação mensal ao Promotor Publico para as despezas a seu cargo.	1.300,000			
	12.630,453	962,378	11.668,075	
<b>TABELLA N.º 37.</b>				
§ 11 DO ART. 3.º DA LEI.				
<i>Policia e Segurança Publica.</i>				
Chefe de Policia..... Grat...	683,664			
<i>Secretaria.</i>				
Official maior..... Orden..	400,000			
	Grat...	439,992		
2 Officiaes..... Orden..	600,000			
	Grat...	879,992		
5 Amanuenses..... Orden..	750,000			
	Grat...	1.663,305		
4 Ditos extranumerarios... " ..	805,867			
Porteiro..... Orden..	240,000			
	Grat...	557,473		
Continuo..... " ..	322,578			
Ordenança..... " ..	127,120			
Correio..... " ..	20,000			

		PAGO.			RESTO A PAGAR DO ANNO.
		Total.	Annos anteriores.	Anno da Lei.	
<i>Expediente.</i>					
Papel, pennas o outros artigos....	607,7475				
Impressão de titulos.....	57,7000				
Despezas miudas.....	91,7180				
<i>Serviço interior.</i>					
Alcaide.....	Ord. 200,7000				
	Grat. 114,7158				
5 Officiaes do expediente effe- ctivos.....	Ord. 912,7744				
	Grat. 249,7096				
9 Ditos extranumerarios.....	Grat. 1.869,7995				
Pedestres.....	Venc. 6.264,7190				
Escrivão das execuções.....	Grat. 300,7000				
<i>Visitas da Saude.</i>					
2 Secretarios.....	Grat. 824,7792				
2 Guardas.....	" 199,7992				
Patrão e remeiros do escaler.	Venc. 1.260,7000				
1 Livro de registo para as visitas..	8,7960				
<i>Prisão do Calabouço.</i>					
Administrador.....	Grat. 240,7000				
Amanuense servindo de Escri- pturario.....	" 22,7970				
Carcereiro.....	" 240,7000				
Chaveiro.....	" 16,7666				
Inspector do barracão de men- digos.....	" 144,7000				
Expediente.....	" 36,7980				
Azeite e fio para luzes das prisões..	68,7560				
<i>Prisão da Ilha de Santa Barbara.</i>					
Carcereiro.....	Venc. 559,7992				
Patrão e remeiros do escaler.	" 376,7640				
<i>Cadeia do Aljube.</i>					
Aluguel da casa.....	200,7000				
<i>Diversas despezas.</i>					
Aluguel da casa da Secretaria da Po- licia.....	1.200,7000				
Despeza com transporte de estrangei- ros para fóra do Imperio.....	1.250,7000				
Dita com apprehensão de escravos..	280,7000				
Dita com capotes para Pedestres...	134,7190				
Dita com prisão de réos e outros.	439,7720				
Dita com diligencias diversas.....	1.434,7500				
Dita com gratificações por ditas...	1.142,7000				
Dita com aluguel de barcos, cavallos e seges para ditas.....	970,7240				
Ditas secretas.....	13.074,7760				
Dita com hum patibulo.....	26,7080				
Dita com exame no edificio da prisão de Santa Barbara.....	40,7000				
Dita com a limpeza do Paço.....	27,7160				
Dita com assignatura de periodicos.	61,7600				
Dita com preparo de processos....	5,7600				
Concerto do relógio da Secretaria..	6,7000				
Jornal a trabalhadores presos e uten- silios para huma fabrica de chapéos.	20,7832				
		42.468,7063	359,7165	42.108,7898	

## TABELLA N.º 38.

§ 12 DO ARTIGO 3.º DA LEI.

## GUARDAS NACIONAES.

## MUNICIPIO DA CÔRTE.

Commandante Superior..... Grat.	2.733,7333
Secretario e Ajudante d'Ordens.....	600,7000
Expediente do Commando Superior.....	874,7310
Instructores de Infantaria..... Grat.	2.584,7666
Ditos de Cavallaria..... "	759,7326
Cornetas e Clarins..... Soldo	11.884,7080

## TABELLA N.º 20.

§ 13 DO ARTIGO 3.º DA LEI.

## MUNICIPAES PERMANENTES.

*Estado Maior.*

Commandante Geral..... Soldo.	862,7999
Major..... "	623,7333
Ajudante..... "	843,7063
Cirurgião Mór..... "	520,7000
2 Ajudantes..... "	780,7600
Sargento Ajudante..... "	319,7999
Quartel Mestre..... "	325,7000
Secretario..... "	313,7333
Gratificação.....	1.052,7053
Ditas para rancho.....	8,7120
Forragens.....	1.754,7132

## CAVALLARIA.

*1.ª Companhia.*

1.º Commandante..... Soldo.	770,7766
2.º dito..... "	780,7000
3.º dito..... "	528,7266
1 Primeiro Sargento.....	254,7499
2 Segundos ditos..... "	544,7798
1 Furriel.....	259,7800
1 dito aggregado.....	220,7000
Cabos.....	1.473,7600
1 Clarim.....	107,7400
Soldados.....	8.939,7606
Gratificações.....	929,7767
Dita para rancho.....	677,7560
Forragens.....	12.399,7867

*6.ª Companhia.*

1.º Commandante..... Soldo.	744,7166
2.º dito..... "	801,7333
3.º dito..... "	505,7599
1 Primeiro Sargento.....	297,7533
2 Segundos ditos..... "	542,7266
1 Furriel.....	259,7266
Cabos.....	1.400,7599
1 Clarim.....	234,7000
Soldados.....	9.722,7103
Gratificações.....	827,7920
Ditas para rancho.....	764,7760
Forragens.....	12.528,7400

## INFANTERIA.

*2.ª Companhia.*

1.º Commandante..... Soldo.	781,7500
-----------------------------	----------

## PAGO.

RESTO A PAGAR  
DO ANNO.

Total.

Annos  
anteriores.

Anno da Lei.

19.435,7715

1.301,7266

18.134,7449



		PAGO.			RESTO A PAGAR DO ANNO.
		Total.	Annos anteriores.	Anno da Lei.	
2.º Commandante .....	»	819,7666			
3.º dito .....	»	274,7666			
1 Primeiro Sargento.....	»	160,7133			
2 Segundos ditos.....	»	545,7000			
1 Furriel.....	»	257,7969			
Cabos.....	»	1.337,7800			
1 Corneta .....	»	108,7000			
Soldados .....	»	9.537,7591			
Gratificações.....		796,7380			
Ditas para rancho.....		755,7640			
Forragens.....		590,7333			
<i>3.ª Companhia.</i>					
1.º Commandante.....	Soldo.	972,7665			
2.º dito .....	»	778,7000			
3.º dito .....	»	278,7698			
1 Primeiro Sargento.....	»	271,7400			
2 Segundos ditos.....	»	545,7266			
1 Furriel.....	»	259,7266			
Cabos.....	»	1.248,7832			
1 Corneta .....	»	234,7000			
Soldados.....	»	9.636,7403			
Gratificações.....		809,7700			
Ditas para rancho.....		749,7960			
Forragens.....		592,7002			
<i>4.ª Companhia.</i>					
1.º Commandante.....	Soldo.	975,7832			
2.º dito .....	»	780,7000			
3.º dito .....	»	520,7000			
1 Primeiro Sargento.....	»	314,7400			
2 Segundos ditos.....	»	545,7266			
1 Furriel.....	»	259,7267			
Cabos.....	»	1.180,7565			
1 Corneta .....	»	234,7000			
Soldados.....	»	13.688,7002			
Gratificações.....		1.082,7820			
Ditas para rancho.....		1.028,7800			
Forragens.....		651,7000			
<i>5.ª Companhia.</i>					
1.º Commandante.....	Soldo.	987,7499			
2.º dito .....	»	780,7000			
3.º dito .....	»	496,7000			
1 Primeiro Sargento.....	»	299,7000			
2 Segundos ditos.....	»	419,7566			
1 Furriel.....	»	259,7566			
Cabos.....	»	1.284,7499			
1 Corneta .....	»	234,7000			
Soldados.....	»	8.784,7001			
Gratificações.....		749,7400			
Ditas para rancho.....		708,7640			
Forragens.....		652,7667			
<i>1.ª Companhia addida.</i>					
Capitão.....	Soldo.	440,7000			
Tenente.....	»	186,7666			
Alferes.....	»	330,7000			
1.º Sargento.....	»	299,7000			
Furriel.....	»	203,7666			
Cabos.....	»	834,7000			
Soldados.....	»	18.082,7460			
Gratificações.....		1.310,7660			
Ditas para rancho.....		1.284,7440			

	PAGO.			RESTO A PAGAR DO ANNO.
	Total.	Annos anteriores.	Anno da Lei.	
<i>2.ª Companhia addida.</i>				
Pifanos..... Soldo.	367,000			
Soldados..... "	540,000			
Gratificações.....	259,000			
Ditas para rancho.....	39,000			
<i>Praças que destacarão para Santa Catharina.</i>				
Commandantes..... Soldo.	160,000			
1 Primeiro Sargento..... "	46,000			
2 Segundos ditos..... "	42,000			
Cabos..... "	152,000			
Corneta..... "	36,000			
Soldados..... "	2.628,000			
Gratificações.....	195,200			
Ditas para rancho.....	195,200			
Forragens.....	40,000			
<i>Diversas despesas.</i>				
Luzes dos quartéis e corpos de guarda.	1.833,000			
Aluguel das casas do Catete e Sacco do Alferes.....	300,000			
Concerto de armamento.....	210,000			
Dito de selins, arreios e outros artigos.	615,500			
Compra de cavallos.....	6.363,010			
Dita de hum boi de carro.....	100,000			
Obras do quartel de Barbonos....	31,040			
Fornecimento d'agua para as com- panhias addidas.....	55,800			
Gratificação a hum Official empregado em diligencias policiaes.....	260,000			
Medicamentos.....	4.069,588			
	174.348,626	13.185,394	161.163,232	
<b>TABELLA N.º 40.</b>				
§ 14 DO ARTIGO 3.º DA LEI.				
<i>Lasares.</i>				
Despendido com esta rubrica.....	5.681,088		5.681,088	
<b>TABELLA N.º 41.</b>				
§ 15 DO ARTIGO 3.º DA LEI.				
<i>Casa de prisão com trabalhos e reparos de cadeias.</i>				
Com as obras da casa da correcção.....	61.539,992	740,000	60.799,992	
<b>TABELLA N.º 42.</b>				
§ 16 DO ARTIGO 3.º DA LEI.				
<i>Condução e sustento de presos pobres.</i>				
Compra de generos.....	11.704,364			
Dita de medicamentos.....	2.085,703			
Gratificação a diversos empregados desta inspecção.....	3.324,314			
Despezas miudas.....	398,932			
Pagamento por conta do que se ficou devendo da consignação do anno findo.....	4.000,000			
	21.513,313	4.754,838	16.758,475	

## TABELLA N.º 43.

§ 47 DO ARTIGO 3.º DA LEI.

*Despezas eventuaes.*

		PAGO.			RESTO A PAGAR DO ANNO.
		<i>Total.</i>	<i>Annos anteriores.</i>	<i>Anno da Lei.</i>	
1 Continuo do Supremo Tribunal de Justiça.....	216,7668				
Resto da quantia de 8.213,000 réis de dividas de S. M. a 1.ª Impe- ratrix do Brasil.....	5.213,000				
Preparo de processos crimes.....	147,540				
Reparo na Igreja da freguezia de Pa- quetá.....	1.200,000				
Despeza com as obras dos quartéis do Largo d'Ajuda.....	7.894,700				
Quota da consignação dos paquetes de vapor para o sul.....	10.500,000				
Gratificação a hum official de justiça pelo trabalho com desembarque de africanos livres.....	200,000				
Sustento de africanos livres.....	1.675,640				
		27.047,548	1.903,166	25.144,382	

# MINISTERIO D'ESTRANGEIROS.

TABELLA N.º 44.

§ 1.º DO ARTIGO 4.º DA LEI.

*Secretaria d'Estado e seu expediente.*

	PAGO.			RESTO A PAGAR DO ANNO.
	Total.	Annos anteriores.	Anno da Lei.	
Ministro e Secretario de Estado . . . . .	Ord. 5.200,000			
	Grat. 2.600,000			
Official maior . . . . .	Ord. 830,000			
	Grat. 1.170,000			
9 Officiaes . . . . .	Ord. 3.597,122			
	Grat. 7.166,721			
Porteiro Guarda Livros . . . . .	Ord. 350,000			
	Grat. 450,000			
2 Ajudantes . . . . .	Ord. 632,666			
	Grat. 450,666			
4 Correios a cavallo . . . . .	» 2.714,719			
<i>Expediente.</i>				
Papel, livros e outros artigos . . . . .	1.478,380			
Servente . . . . .	Jornal. 146,560			
Despezas miudas . . . . .	576,720			
Aos Correios para compra de fardamento, cavallos e arreios . . . . .	430,000			
Assignatura de periodicos . . . . .	118,000			
Despezas secretas . . . . .	120,000			
Impressão de actos . . . . .	337,870			
	28.383,424	2.140,295	26.243,129	

TABELLA N.º 45.

§ 2.º DO ARTIGO 4.º DA LEI.

*Commissões Mixtas, fóra a differença de cambio dos pagamentos que se realisarem em moeda estrangeira.*

DESPEZA EM MOEDA FRACA.

COMMISSÕES MIXTAS.

NA CÔRTE.

*Brasileira e Inglesa.*

Commissario Juiz . . . . .	Ord. 1.200,000			
	Grat. 600,000			
Dito Arbitro . . . . .	Ord. 1.693,333			
	Grat. 993,333			
Secretario . . . . .	Ord. 600,000			
	Grat. 300,000			
Interprete . . . . .	Ord. 917,765			
	Grat. 133,332			
Porteiro . . . . .	Ord. 300,000			
Continuo . . . . .	» 200,000			

	PAGO.			RESTO A PAGAR DO ANNO.
	Total.	Annos anteriores.	Anno da Lei.	
Official de Justiça.... Ord. 171.774 Grat. 50.000 Expediente .. . . . . . 220.400 <i>Brasileira e Portuguesa.</i> 2 Commissarios . . . . . Grat. 11.501.942 Secretario . . . . . » 500.000 Ajudante . . . . . » 234.000 Porteiro . . . . . Ord. 356.719 Continuo . . . . . » 29.031 Grat. 33.332 Expediente . . . . . 374.830	20.409.791	8.732.589	11.677.202	
DESPEZA EM MOEDA FORTE. <i>(Cambio de 67 1/2).</i>  COMMISSÃO MIXTA EM SERRA LEÓA. <i>Brasileira e Inglesa.</i> Commissario Arbitro.. Ord. 500.000 Expediente . . . . . 520.726 1.020.726 Diferença de cambio . . . . . 1.187.147	2.207.873	1.153.183	1.054.690	
TABELLA N.º 46.  § 3.º DO ARTIGO 4.º DA LEI. <i>Legações, Consulados, Ajudas de custo, e            Despezas imprevistas.</i>  DESPEZA EM MOEDA FORTE. <i>(Cambio de 67 1/2).</i>  LEGAÇÕES E CONSULADOS.  INGLATERRA. Encarregado de Negocios. Ord. 5.500.000 Secretario . . . . . 2.000.000 1 Addido . . . . . 1.200.000 Consul Geral . . . . . 600.000 Expediente da Legação . . . . . 902.785 Dito do Consulado . . . . . 89.986  FRANÇA. Ministro Plenipotenc. . . . . Ord. 8.000.000 Secretario . . . . . » 1.600.000 2 Addidos . . . . . » 930.895 Consul Geral . . . . . » 800.000 Expediente da Legação . . . . . 499.926 Dito do Consulado . . . . . 80.000	22.617.664	9.885.772	12.731.892	
	10.292.771	500.000	8.792.771	
	11.910.821		11.910.821	

	PAGO.			RESTO A PAGAR DO ANNO.
	Total.	Annos anteriores.	Anno da Lei.	
RUSSIA.				
Ministro Plenipotenc... Ord.	6.250.000			
Secretario .....	1.600.000			
1 Addido .....	250.000			
Expediente do Consulado.....	231.089			
	8.331.089	231.089	8.100.000	
AUSTRIA.				
Ministro Plenipotenc... Ord.	6.000.000			
Secretario .....	1.200.000			
Expediente da Legação.....	300.000			
	7.500.000		7.500.000	
ROMA.				
Ministro Residente .... Ord.	4.000.000			
Secretario .....	1.200.000			
1 Addido .....	750.000			
Despezas de etiqueta.....	1.200.000			
Expediente da Legação.....	100.000			
	7.250.000		7.250.000	
PORTUGAL.				
Ministro Residente.... Ord.	6.000.000			
Secretario (inclusive gra- tificação ao interino).....	1.733.067			
Addido.....	560.859			
Consul Geral.....	320.000			
Expediente de Legação.....	300.000			
Dito do Consulado.....	65.007			
	8.978.933	500.000	8.478.933	
HESPAÑIA.				
Ministro Residente.... Ord.	4.000.000			
Addido.....	400.000			
Consul Geral.....	803.556			
Expediente da Legação.....	333.333			
Dito do Consulado.....	89.007			
	5.625.896	186.889	5.439.007	
BELGICA.				
Encarregado de Negocios. Ord.	4.000.000			
Gratificação ao dito interino.	396.155			
Addido..... Ord.	545.600			
Expediente da Legação.....	300.000			
	5.241.755	396.155	4.845.600	
SUECIA E DINAMARCA.				
Encarregado de Negocios. Ord.	960.000			
Expediente .....	50.000			
	1.010.000		1.010.000	
CIDADES ANSEATICAS.				
Encarregado de Negocios e Consul Geral..... Ord.	2.400.000			
Expediente.....	200.000			
	2.600.000		2.600.000	

	PAGO.			RESTO A PAGAR DO ANNO.
	Total.	Annos anteriores.	Anno da Lei.	
<b>NAPOLES.</b>				
Encarregado de Negocios e Consul geral . . . . .	447,7156			
Gratificação ao Consul geral.	100,7000			
Expediente do Consulado . . .	74,7992			
	622,7148	100,7000	522,7148	
<b>TRIESTE E FIUME.</b>				
Consul geral . . . . . Ord.	800,7000			
Expediente . . . . .	124,7993			
	924,7993		924,7993	
<b>HAYA.</b>				
Consul geral . . . . . Ord.	1.000,7000			
Expediente . . . . .	80,7000			
	1.080,7000		1.080,7000	
<b>LIORNE.</b>				
Expediente do Consulado . . . . .	40,7000	40,7000		
<b>HANOVER, SAXONIA E PRUSSIA.</b>				
Consul geral . . . . .	390,7607			
Expediente . . . . .	100,7000			
	490,7607		490,7607	
<b>ESTADOS UNIDOS.</b>				
Ministro Residente . . . . Ord.	7.300,7000			
Gratificação ao Secretario como Encarregado de Negocios in- terino . . . . .	311,7111			
Secretario . . . . . Ord.	900,7000			
Consul geral . . . . . »	866,7666			
	Grat. 200,7000			
Expediente da Legação . . . .	300,7044			
	9.877,7821	66,7666	9.811,7155	
<b>BUENOS AYRES.</b>				
Ministro Plenipotenc . . . Ord.	7.536,7888			
Encarregado de Negocios. »	1.224,7993			
Secretario. . . . . »	1.222,7177			
Expediente da Legação. . . . .	275,7081			
	10.259,7439	1.836,7963	8.422,7476	
<b>PERU E BOLIVIA.</b>				
Encarregado de Negocios e Consul geral . . . . . Ord.	7.938,7000			
Adiantamento de dous quarteis . . . . .	1.600,7000			
Addido . . . . . »	160,7000			
Expediente . . . . .	350,7000			
	10.048,7000		10.048,7000	
<b>CHILI.</b>				
Encarregado de Negocios e Consul geral . . . . . Ord.	3.700,7000			
Consul geral . . . . . »	3.051,7516			
Expediente . . . . .	210,7089			
	6.961,7605	3.051,7516	3.910,7089	

	PAGO.			RESTO A PAGAR DO ANNO.
	Total.	Annos anteriores.	Anno da Lei.	
MONTEVIDEO.				
Encarregado de Negocios. Ord. 9. 173 7555 Expediente. .... 130 7711	9.304 7266	1.695 7652	7.608 7614	
<i>Ajudas de custo.</i>	118.349 7844	8.604 7930	109.744 7914	
Ao Ministro Plenipotenciario nomeado para a Russia. . . . . 3.000 7000				
Ao Encarregado de Neg. idem para o Peru e Bolivia. . . . . 1.920 7000				
A outro idem . . . . . 1.920 7000				
Ao dito para Suecia e Dinam. . . . . 960 7000				
Ao dito para Roma. . . . . 1.000 7000				
Ao dito para Napoles . . . . . 500 7000				
Ao dito removido de Buenos Ayres para Montevideo. . . . . 1.200 7000				
Ao dito dito de Montevideo para os Estados Unidos . . . . . 1.200 7000				
Ao dito na Suecia e Dinamarca para retirar-se . . . . . 600 7000				
Ao Ministro nos Estados Uni- dos idem. . . . . 1.250 7000				
Ao Encarregado de Negocios em Montevideo idem. . . . . 1.200 7000				
Ao Secretario em Lisboa idem. . . . . 550 7000				
Ao dito em B. Ayres idem. . . . . 300 7000				
Ao Consul geral nos Estados Unidos idem. . . . . 200 7000				
Ao Secretario nomeado para Roma . . . . . 300 7000				
Ao dito dito para Lisboa e Madrid . . . . . 400 7000				
Ao Consul em Lisboa nomeado Secretario da Legação. . . . . 360 7000				
Ao Secretario nomeado para Buenos Ayres. . . . . 600 7000				
A 2 addidos dito para Pariz. . . . . 192 7000				
Ao Addido dito para os Esta- dos Unidos. . . . . 600 7000				
Ao dito dito para o Peru e Bol. . . . . 403 7251				
Ao Consul geral dito para a Prussia. . . . . 302 7438				
Ao dito dito para Buenos Ayres. . . . . 321 7600				
Ao Commissario Juiz dito para Serra Leoa. . . . . 1.000 7000				
Ao dito Arbitro idem. . . . . 1.000 7000				
Differença na ajuda de e. ao Encarreg. de Neg. em Pariz. . . . . 250 7000				
	23.469 7289	321 7600	23.147 7689	
<i>Despezas imprevistas.</i>				
Pagamento a F. Bonelli por ordem de 17 de Maio de 1839 para objecto particular. . . . . 3.200 7000				
Ordenado do Secretario da Le- gação no Paraguay de 1828 a 1830 . . . . . 680 7622				
Obras e jornaes para a Secre- taria d'Estado. . . . . 189 7141				



	PAGO.			RESTO A PAGAR DO ANNO.
	Total.	Annos anteriores.	Anno da Lei.	
Despeza feita pelo Encarregado de Negocios em Londres por ocasião do casamento da Rainha de Inglaterra.....	711,711			
Soccorros a dous Brasileiros em Lisboa.....	78,000			
Commissão e juro pelas des- pezas deste Ministerio.....	2.674,296			
	7.533,170	4.343,637	3.189,533	
Diferença de cambio nesta rubrica .....	149.352,303 179.472,329	13.270,167 15.946,374	136.082,136 163.525,955	
Despeza reduzida á nossa moeda .....	328.824,632	29.216,541	299.608,091	
<i>Despezas imprevistas em moeda fraca.</i>				
Quota da consignação dos pa- quetes de vapor.....	10.500,000			
Commissões de saques.....	1.258,519			
Despeza com a viagem do Con- sul geral de Valparaizo a S. Thiago.....	328,700			
Soccorros a hum Brasileiro no Chili.....	23,355			
Despezas com medalhas que se fizerão na Casa da Moeda..	465,000			
Indemnisação de emolumentos aos Officiaes da Secretaria descontados aos Diplomatas.	332,800			
Ajuda de custo a hum Empre- gado de despachos que foi a Europa em 1829.....	960,000			
Ao ex-Consul Brasileiro em Moçambique.....	1.043,616			
Ao dito em Angola.....	239,602			
Gratificação a hum addido á Secretaria.....	277,500			
	15.429,092	2.610,918	12.818,174	
	344.253,724	31.827,459	312.426,265	

# MINISTERIO DA MARINHA.

TABELLA N. 47.

§ 1.º DO ART. 5.º DA LEI.

*Secretaria d'Estado e seu expediente.*

	PAGO.			RESTO A PAGAR DO ANNO.
	Total.	Annos ante- riores.	Anno da Lei.	
Ministro . . . . .	Ord. 4.787,7095			
	Grat. 2.393,7547			
Official Maior . . . . .	Ord. 899,7177			
	Grat. 1.267,7507			
8 Officiaes . . . . .	Ord. 2.275,7553			
	Grat. 4.551,7109			
5 Addidos . . . . .	Grat. 2.679,7035			
Guarda Livros . . . . .	Ord. 350,7000			
	Grat. 450,7000			
Porteiro . . . . .	Ord. 670,7000			
	Grat. 450,7000			
2 Ajudantes do dito.	Ord. 608,7333			
	Grat. 433,7333			
4 Correios . . . . .	Diar. 2.558,7809			
<i>Expediente.</i>				
Papel, pennas e outros ar- tigos . . . . .	1.642,7860			
Jornal de hum servente . . . . .	146,7240			
Despezas miudas . . . . .	290,7700			
Compra de utensilios . . . . .	88,7000			
Fardamento aos Correios . . . . .	430,7000			
Aluguel da casa do Porteiro . . . . .	240,7000			
Impressão de actos . . . . .	858,7700			
	<hr/>			
	28.069,7988	3.117,7076	24.952,7912	

TABELLA N. 48.

§ 2.º DO ART. 5.º DA LEI.

*Quartel General da Marinha.*

Ajudante de Ordens do Ministro e encarregado do Quartel General.	1.040,7000
Empregados . . . . .	1.213,7040

*Expediente.*

Papel, livros, e outros artigos . . . . .	121,7930
	<hr/>
	2.374,7970

170,7000      2.204,7970

TABELLA N.º 49.

§ 3.º DO ART. 5.º DA LEI.

*Conselho Supremo Militar.*

Chefe d'Esquadra	
Vogal . . . . .	Grat. 1.300,7000
	Add. 143,7000

	PAGO.			RESTO A PAGAR DO ANNO.
	Total.	Annos ante- riores.	Anno da Lei.	
Chefe de Divisão Vogal ..... G. add. 130,000				
	1.573,000	121,000	1.452,000	200,000
<b>TABELLA N. 50.</b>				
§ 4.º DO ART. 5.º DA LEI.				
<i>Auditoria e Executoria.</i>				
Vencimentos ao Auditor e mais Empregados..... 2.237,374				
<i>Expediente.</i>				
Papel, livros e outros ar- tigos ..... 19,520				
	2.256,894	154,160	2.102,734	40,011
<b>TABELLA N. 51.</b>				
§ 5.º DO ART. 5.º DA LEI.				
CORPO D'ARMADA E CLASSES ANNEXAS.				
MUNICIPIO DA CÔRTE.				
Chefes d'Esquadra . Sold. 1.382,290				
Dito de Divisão, in- clusive hum Chefe d'Esquadra gra- duado ..... » 6.972,030				
Capitães de Mar e Guerra..... » 10.506,980				
Ditos de Fragata... » 18.600,000				
Ditos Tenentes.... » 36.217,847				
Primeiros Tenentes. » 47.400,300				
Segundos ditos .... » 15.291,834				
Guardas Marinhas, inclusive o Chefe de Brigadas..... Sold. 2.717,000				
Aspirantes..... » 3.759,210				
<i>Saude.</i>				
Officiaes de Saude, inclu- sive o Cirurgião Mór e Physico Mór .... Sold. 7.420,790				
Grat. 5.690,000				
<i>Capellania.</i>				
Capellães de n.º. ... Sold. 975,000				
<i>Nautica.</i>				
Officiaes de Nautica.. Soldo. 312,000				

	PAGO.			RESTO A PAGAR DO ANNO.
	Total.	Annos anteriores.	Anno da Lei.	
<i>Fazenda.</i>				
Officiaes de Fazenda do n.º..... Soldo.	5.639.7460			
<i>Apito.</i>				
Officiaes de Apito do N.º..... Soldo.	10.708.7500			
<i>Eventual.</i>				
Soldos de annos anteriores que se devião a varios Of- ficiaes de differentes clas- ses d'armada, inclusive monte pios devidos a al- guns herdeiros destes, até março de 1833.....	3.832.7265			
Soldos adiantados a dous Of- ficiaes d'armada para os pagarem pela 5.ª parte.	600.7000			
	178.025.7506	13.997.7035	164.028.7471	4.934.7118
<b>BAHIA.</b>				
Officiaes embarcados e desembarcados. Soldo.	6.326.7544	125.7500	6.201.7044	
<b>ALAGGAS.</b>				
2.º Tenente..... »	400.7000	100.7000	300.7000	
<b>PERNAMBUCO.</b>				
Officiaes embarcados e desembarcados até 2.ºs Tenentes..... Soldo.	2.153.7844			
Guardas Marinhas. »	44.7000			
	2.197.7844	177.7667	2.020.7177	
<b>MARANHÃO.</b>				
Capitão de Mar e Guerra..... Soldo.	590.7337			
Capitães Tenentes. »	1.384.7516			
1.ºs Tenentes..... »	1.463.7000			
2.ºs ditos..... »	789.7753			
Officiaes de Nautica. »	2.719.7950			
Ditos de Fazenda.. »	4.073.7782			
Ditos de Apito.... »	4.822.7756			
	15.844.7104	2.107.7796	13.736.7308	
<b>PARÁ.</b>				
Officiaes embarcados e desembarcados. Soldo.	42.844.7089	20.254.7553	22.589.7536	
<b>S. PAULO.</b>				
2.º Tenente..... »	475.7000	75.7000	400.7000	
<b>SANTA CATHARINA.</b>				
5 1.ºs Tenentes... Soldo.	679.7081			

	PAGO.			RESTO A PAGAR DO ANNO.
	Total.	Annos anteriores.	Anno da Lei.	
4 2. <sup>os</sup> Tenentes.... Soldo.	574.785			
7 Guardas Marinhas. »	421.749			
Aspirante..... »	3.000			
Officiaes de Saude... »	6.300			
Ditos de Apito..... »	58.665			
<i>Reformados.</i>				
Capitão de Mar e Guerra..... Soldo.	754.000			
1. <sup>o</sup> Tenente..... »	195.000			
<b>S. PEDRO.</b>				
Officiaes..... Soldo.	5.984.395	1.251.800	4.732.595	
	2.692.390	141.160	2.551.230	
	254.789.872	38.230.511	216.559.361	4.934.118
<b>TABELLA N. 52.</b>				
§ 6. <sup>o</sup> DO ARTIGO 5. <sup>o</sup> DA LEI.				
ARTILHARIA DA MARINHA.				
MUNICIPIO DA CÔRTE.				
Vencimentos aos Officiaes do estado maior.....	3.734.440			
Ditos aos Officiaes das com- panhias.....	7.719.160			
Gratificações addicionaes aos ditos e do estado maior. .	4.765.020			
Soldos aos inferiores e sol- dados.....	21.807.000			
Soldos dobrados aos ditos.	944.240			
Etapas aos mesmo.....	17.446.381			
Fardamento.....	10.341.800			
Soldos aos Officiaes avulsos.	5.139.698			
Ditos aos Officiaes refor- mados.....	13.733.060			
<i>Eventual.</i>				
Gratificações aos inferiores empregados na Secretaria do Corpo, aos Officiaes encarregados dos presos do laboratorio, das obras da fortaleza da Ilha das Co- bras, e ao Almoxarife da dita.....	1.503.320			
<b>BAHIA.</b>				
Officiaes..... Soldo.	431.602			
Inferiores e soldados. Pret..	477.110			
	908.712	4.619.416	82.514.703	48.495
	87.134.119			
	908.712		908.712	

	PAGO.			RESTO A PAGAR DO ANNO.
	Total.	Annos anteriores.	Anno da Lei.	
<b>PERNAMBUCO.</b>				
Inferiores e soldados do Corpo..... Pret..	234.7860			
Ditos ditos refor- mados..... »	94.7300			
	329.7160	82.7300	246.7860	
<b>MARANHÃO.</b>				
2. <sup>os</sup> Tenentes..... Soldo.	43.7267			
Inferiores e soldados. Pret..	617.7555			
	660.7822	19.7215	641.7607	
<b>PARÁ.</b>				
Officiaes..... Venc..	180.7400			
Inferiores e soldados. Pret..	1.416.7900			
	1.597.7300	806.7624	790.7676	
<b>SANTA CATHARINA.</b>				
Inferiores, cabos, soldados e cornetas. Pret.	201.7911	33.7090	168.7821	
<b>S. PEDRO.</b>				
Officiaes, inferiores e soldados... Soldo.	6.661.7079	1.934.7653	4.726.7426	
	97.493.7103	7.495.7298	89.997.7804	48.7495
<b>TABELLA N. 53.</b>				
§ 7. <sup>o</sup> DO ARTIGO 5. <sup>o</sup> DA LEI.				
ARRECADAÇÃO E CONTABILIDADE.				
MUNICIPIO DA CÔRTE.				
Ordenados aos Empregados da Intendencia.....	4.535.7760			
Ditos aos Empregados da Contadoria.....	9.589.7590			
Ditos aos Empregados da Pa- gadoria.....	3.103.7601			
Ditos aos Empregados do Al- moxarifado.....	13.505.7090			
Vencimentos aos Guardas e serventes dos armazens.	9.888.7470			
<i>Expediente.</i>				
Papel, livros e outros artigos.	803.7820			
<i>Eventual.</i>				
Ordenados até Março de 1833 pagos a hum 2. <sup>o</sup> Es- criturario aposentado que os reclamou.....	1.333.7334			

		PAGO.			RESTO A PAGAR DO ANNO.
		Total.	Annos anteriores.	Anno da Lei.	
Ajudas de custo á varios em- pregados de Fazenda no- meados para servirem nas Provincias . . . . .	720.000				
Gratificação aos Praticantes extraordinarios na Conta- doria, ao Cartorario, mo- ços das differentes Repar- tições e outras por diversos serviços . . . . .	4.535.500				
Permuta de notas de grandes por pequenos valores pa- ra acudir aos pagamentos de pequenas quantias . . .	1.552.500				
Impressão e encadernação do orçamento de 1841 a 1842, e tabellas respe- ctivas . . . . .	1.474.160				
Desconto de escriptos da Alfandega pelo Banco Commercial . . . . .	355.465				
		51.397.290	3.939.234	47.458.056	
BAHIA.					
Intendencia, Contadoria, Pagadoria, e Al- moxarifado . . . . . Ord.	24.027.816				
Escrivão das Officinas addido á Contado- ria . . . . . Grat.	108.332				
		24.136.148	8.629.548	15.506.600	
PERNAMBUCO.					
Almoxarife . . . . . Ord.	650.000				
Escrivão . . . . . »	650.000				
Dito da 3.ª e 4.ª classe. »	468.831				
Empregados encarre- gados de adiantar a escripturação . . . . . Grat.	2.352.120				
Vestoria de generos arruinados . . . . .	3.000				
		4.123.951	735.031	3.388.920	
MARANHÃO.					
Almoxarife . . . . . Ord.	600.000				
Fiel . . . . . »	170.466				
Escrivão . . . . . »	600.000				
Amanuenses . . . . . »	751.000				
Utensils . . . . .	146.880				
Expediente . . . . .	26.800				
		2.295.146	306.260	1.988.886	
PARÁ.					
Escrivão do Almoxa- rifado . . . . . Ord.	1.050.000				
Serventes . . . . . Jorn.	267.700				

	PAGO.			RESTO A PAGAR DO ANNO.
	Total.	Annos anteriores.	Anno da Lei.	
<i>Expedição ao Amazonas.</i>				
Escrivão do Commissariado e Pagadoria, soldo de 1837 até o corrente...	527.7266			
Meio Soldo idem.....	263.7633			
Grat. adicional idem....	263.7633			
Grat. de campanha idem..	175.7755			
Comedoría idem.....	291.7200			
Rações idem.....	174.7720			
Escripturario, ordenado de 1838 a 1839.....	112.7500			
Aluguel da casa que servio de Commissariado de 1837 até o corrente.....	281.7333			
	3.407.7740	2.341.7326	1.066.7414	
<i>SANTA CATHARINA.</i>				
Almoxarife ..... Ord..	541.7658			
Escrivão..... Venc.	454.7864			
Addido..... Grat.	187.7696			
2 Serventes..... Jorn.	273.7000			
Aluguel de armazens.....	206.7133			
Dito da casa do Inspector do Trem naval provisório..	62.7664			
	1.726.7015	41.7666	1.684.7349	
<i>S. PEDRO.</i>				
Ordenado e mais vencimentos dos Empre- gados, e expediente.....	27.233.7898	11.718.7412	15.515.7486	
	114.320.7188	27.711.7477	86.608.7711	
<i>TABELLA N. 54.</i>				
§ 8.º DO ARTIGO 5.º DA LEI.				
<i>Arsenaes e compras de materias primas.</i>				
<i>MUNICIPIO DA CÔRTE.</i>				
Vencimentos ao Inspector e mais empregados na Inspecção, inclusive os escreventes.....	7.217.7826			
<i>Diversos Empregados.</i>				
Vencimentos aos cabos, pa- trões, guardas e rema- dores.....	17.600.7686			
<i>Operarios.</i>				
Jornaes aos mestres contra- mestres e outros de diffe- rentes officinas.....	264.295.7058			
<i>Escravos da Nação.</i>				
Vencimentos aos escravos da nação de ambos os sexos.	9.396.7500			
Ditos aos africanos livres..	4.358.7000			



		PAGO.			RESTO A PAGAR DO ANNO.					
		Total.	Annos anteriores.	Anno da Lei.						
<i>Invalidos.</i>										
Vencimentos aos africanos livres.....	67	100								
<i>Galés.</i>										
Ditos aos ditos.....	9.440	430								
<i>Material.</i>										
Papel, livros e outros artigos.....	518	600								
Materias primas para as officinas.....	419.294	761								
Construcção de batelões para a barca de excavação, e gratificação ao constructor.....	29.700	000								
Gratificação ao encarregado do dique, e recrutamento; ao empregado na casa do risco; ao encarregado do curativo dos escravos e africanos livres; á mestra da costura, e aos empregados na cordoaria.....	3.189	722								
Ajuda de custo a hum Patrão Mór nomeado para a Provincia do Maranhão.	320	000								
Importancia de hum abono ao engenheiro Domingos Monteiro por levantar a planta das officinas do Arsenal, e custo de hum modelo de farol que se lhe comprou.....	1.100	000								
Compra de modelos de diversas machinas.....	641	000								
Idem de predios e hum terreno, sitios na Ilha das Cobras contiguos aos terrenos do Arsenal de Marinha.....	24.555	200								
Foros do terreno onde esteve a cordoaria em Vallongo.....	35	000								
Despeza com a pintura e forro de papel da Secretaria d'Estado, em hum dos edificios do Arsenal.	704	880								
Dita com dous portaes para o edificio da casa das velas, inclusive barcadas de barro e carretos.....	338	020								
			792.772	783	24.317	969	768.454	814	9.229	090
<i>ESPIRITO SANTO.</i>										
Patrão Mór..... Soldo.	281	657								
Grat..	99	243								
Dito da barra do Rio Doce..... Soldo.	216	658								

PARA A QUINTA CLASS. DE	ANNUAL EXPENDITURE	PAGO.			RESTO A PAGAR DO ANNO.
		Total.	Annos anteriores.	Anno da Lei.	
Remadores da lancha e es- caler do Patrão mór... Soldada	737,880				
Rações.	287,000				
Concerto dos ditos.....	64,380				
Aluguel de huma casa para depositos.	90,000				
Transporte de 1 desertor, e de re- crutas.....	250,000				
Dito de praças que os escoltáráo..	104,000				
Sustento de recrutas.....	30,160				
Gratificação ao encarregado do corte de madeiras na Aldeia Velha, ven- cida de Setembro de 1837 a Abril de 1838.....	211,000				
		2.371,978	143,346	2.228,632	
BAHIA.					
Ajud. do Inspector, Constructores, Patrão mór, e Porteiro, inclusive 2 Aponta- dores..... Orden..	5.276,636				
Constructores e mandadores das diversas officinas.... Jornal..	6.756,530				
Officiaes e aprendizes..... "	44.747,050				
Patrões, cabos da ponte, e remadores dos escaleres. "	5.635,740				
Moços das secções, guardas madeiras e outros..... "	2.525,640				
Feitores e serventes..... "	2.767,880				
Diarias e curativo de galés.....	588,105				
Salarios e curativos de africanos li- vres e enterramento de hum....	2.119,370				
Lavagem de roupa dos remadores da galeota e escaleres.....	37,720				
Fretes de barcos mandados a diffe- rentes partes do reconcavo, e gra- tificação dada pela achada de 1 ferro.....	1.787,500				
Compra de generos, madeiras de cons- trução, &c.....	133.779,596				
		206.021,767	802,596	205.219,171	
SERGIPE.					
Patrão mór..... Grat. ...	400,000				
Patrão..... "	397,527				
Reparos em huma atalaia.....	19,100				
Ditos em huma catraia.....	38,000				
		854,627	300,000	554,627	
ALAGOAS.					
Patrão mór..... Soldo..	480,000				
Mestre constructor..... Diarias.	1.140,400				
Sustento e conducção de recrutas..	89,000				
Concerto de hum escaler.....	318,880				
Collocação de huma boia no porto de Jaraguá.....	45,020				
		2.073,300	372,400	1.700,900	
PERNAMBUCO.					
Inspector..... Orden..	825,284				
Secretario..... "	650,000				
2 Praticantes..... "	866,658				
Patrão mór..... "	1.198,333				
Apontador..... "	303,500				
Porteiro..... "	130,000				
Mestre de velas e troço... Jornal..	750,000				
Cabo da ponte..... "	372,600				
Patrão do escaler..... "	198,000				
Remadores do dito..... "	550,294				

		PAGO.			RESTO A PAGAR DO ANNO.
		Total.	Annos anteriores.	Anno da Lei.	
Tanoeiros.....	Jornal..	535,7840			
Mandador de serventes...	"	328,7520			
Serventes.....	"	5.392,7160			
Operarios das officinas....	"	12.956,7510			
Encarregado das escolas dos aprendizes.....	Grat....	180,7000			
Expediente da dita.....		17,7220			
Compra de generos.....		27.941,7432			
Carreto de ditos, feiçio de obras, e outras despezas.....		2.672,7060			
Curativo da marinhagem do escaler.		688,7764			
Carpinteiros e calafates empregados na construcção de escunas por con- ta do Arsenal da Côrte..	Jornal.	7.767,7770			
Generos para as ditas.....		10.609,7461			
Frete de madeiras para as mesmas.		3.067,7000			
		78.001,7406	2.441,7668	75.559,7738	
PARAHIBA.					
Patrão mór.....	Orden.	99,7998			
Dito da alvarenga.....	Soldada	75,7000			
Remadores.....	"	12,7000			
Sustento de recrutas.....		443,7135			
Reparos no escaler do Governo....		45,7740			
		675,7873	46,7288	629,7585	
RIO GRANDE DO NORTE.					
Pratico da barra.....	Grat...	130,7000			
Remadores dos escaleres..	Soldada	21,7920			
Costeio de huma lancha.....		4,7960			
Calças e camisas para para os rema- dores do escaler, e lavagem de roupa.....		11,7280			
Frete de jangadas.....		15,7360			
Despeza com a arrecadação dos obje- ctos salvados de huma alvarenga que naufragou.....		1,7920			
Dita com recrutas.....		254,7628			
		440,7068	47,7920	392,7148	
CEARÁ.					
Patrão mór.....	Orden..	393,7324			
Dito como Mestre de numero de fra- gata.....		266,7666			
Remadores do escaler.....	Soldada	414,7920			
Aluguel da casa que serve de armazem.		108,7000			
Concerto e pintura de huma lancha.		131,7620			
Dito do vasilhame.....		122,7320			
Sepos para ancoretas.....		23,7440			
Frete de utensilios vindos de Per- nambuco.....		13,7000			
Desembarque de huma bomba....		4,7480			
		1.477,7770	194,7558	1.283,7212	
MARANHÃO.					
Inspector.....	Grat. ...	866,7664			
Secretario.....	Orden.	600,7000			
Amanuenses.....	"	1.052,7000			
Utensils para a Secretaria.....		60,7910			
Expediente da dita.....		458,7940			
Patrão mór.....	Orden..	300,7000			
Porteiro.....	"	120,7000			
Apontador.....	"	257,7600			
Pratico engajado.....	"	678,7607			
Servente.....	Jornal..	136,7640			
Patrões dos escaleres.....	Soldada	188,7000			
Marinheiros.....	"	1.266,7448			
Remadores.....	"	178,7088			

		PAGO.			RESTO A PAGAR DO ANNO.
		Total.	Annos anteriores.	Anno da Lei.	
Rações e fardamento.....	3.446,7507				
Sustento de marinheiros no hospital.	325,7210				
Enterramento de ditos.....	6,7779				
Mestre das officinas.....	Jornal . 647,7030				
Contramestres.....	» 725,7600				
Calafates.....	» 2.896,7680				
Carpinteiros.....	» 8.916,7330				
Pintores.....	» 23,7200				
Pedreiros.....	» 1.990,7250				
Serventes.....	» 473,7500				
Compra e aluguel de escaleres e lanchas.....	971,7500				
Utensilios e sobresalentes para as em- barcações miudas.....	1.087,7177				
Expediente do registo do porto....	1,7300				
Materias primas.....	20.301,7233				
		47.976,7193	8.946,7561	39.029,7632	
PARÁ.					
Inspector.....	Grat. . 1.082,7215				
Secretario.....	Orden.. 1.050,7000				
Patrão mór.....	» 1.043,7333				
Porteiro.....	» 200,7456				
Apontador.....	» 349,7993				
Operarios.....	Jornal . 20.640,7277				
Serventes.....	» 868,7360				
Marinheiros empregados no Arsenal.....	Vencim. 2.654,7832				
	Rações. 2.287,7418				
Presos idem.....	» 6.678,7960				
Material para as officinas.....	3.017,7663				
Luzes.....	93,7940				
Compra de hum escaler.....	380,7000				
<i>Fabrica de madeiras.</i>					
Destacamento.....	Grat. . 917,7440				
Trabalhadores.....	Jornal . 4.688,7360				
Mantimentos para o destacamento.	1.823,7220				
Ditos para os trabalhadores.....	5.705,7440				
Condução dos ditos.....	9,7560				
Generos e ferramenta para a fabrica.	1.215,7280				
		54.706,7687	6.123,7769	48.582,7918	
S. PAULO.					
Patrão mór.....	Orden.. 500,7000				
Sustento de hum soldado d'artilha- ria de marinha condemnado a tra- balhos.....	19,7900				
Dito de marinheiros presos em Santos.	23,7151				
Dito e curativo de escravos em ser- viço no Arsenal.....	38,7560				
Sustento e condução de recrutas..	52,7325				
Luzes.....	2,7210				
Concerto no Arsenal.....	161,7060				
Dito de peças de artilharia.....	32,7000				
Compra de utensilios e concerto de outros.....	111,7880				
Despeza com a lancha e escaler...	68,7000				
		1.009,7086	260,7290	748,7796	
SANTA CATHARINA.					
Patrão mór.....	Soldada 390,7000				
Patrão.....	» 234,7000				
	Grat... 49,7200				
Remadores.....	Soldada 1.537,7600				
	Grat... 528,7800				

		PAGO.			RESTO A PAGAR DO ANNO.
		Total.	Annos ante- riores.	Anno da Lei.	
Escravos da nação. Diar.	1.627	560			
Operarios..... Jornal.	13.497	239			
Generos para reparos das embarcações miudas, e para vestuario dos rema- dores da galeota da pre- sidencia.....	118	550			
Concerto do vasilhame ...	30	320			
Compra de madeiras, fer- ragens e outros objectos para fabrico das embar- cações de guerra, e dos lanchões que foi preciso fabricar e armar.....	3.768	038			
Conduções.....	25	000			
<hr/>		21.826	307	144	000
S. PEDRO.				21.682	307
Operarios..... Jornal.	68.786	978			
Generos.....	473	737	387		
Ditos suppridos pelo Arse- nal de Guerra ao da Ci- dade de Porto Alegre..	15.029	135			
Dito por diversos, a navios fôra do porto.....	550	438			
Dito pelo Arsenal de Ma- rinha da Côrte.....	14.305	371			
Soldadas e rações á mari- nhagem dos Arsenaes..	15.841	229			
Frete de embarcações para condução de generos e outros objectos.....	10.009	740			
Condução de generos e despezas miudas.....	561	200			
Concertos diversos.....	2.643	100			
Aluguel de pranchas e cal- deiras.....	79	400			
Dito de armazens.....	1.055	332			
Dito de hum terreno....	40	000			
Passagem de praças.....	413	600			
Feitio de fardamento....	169	200			
Luzes para a guarda da presiganga.....	322	180			
Pratico da barra pela en- trada e sahida dos na- vios d'armada.....	379	600			
Materiaes para obras....	11	600			
Concerto de 12 bussolas..	21	760			
Despezas secretas.....	400	000			
<hr/>		604.357	295	208.206	663
MATO GROSSO.				396.150	632
Vencimento de hum Capitão Tenente em- pregado no Arsenal ...	1.891	284			
Dito dos empregados....	606	400			
Operarios..... Jornal.	1.370	727			
1.º Marinheiro.. Soldada.	31	640			
Rações.	22	406			

		PAGO.			RESTO A PAGAR DO ANNO.
		Total.	Annos ante- riores.	Anno da Lei.	
Materiaes . . . . .	566,050				
Gratificação a hum Piloto que conduzio a barca Vinte e dois de Abril á Republica do Paraguay.	20,000	4.508,507	63,446	4.445,061	56,720
LONDRES.					
Gratificação a hum Major d'Engenheiros em com- missão na Europa . . . . .	1.886,745				
Commissão e juros pelas despezas deste Ministerio	49,344	1.936,089	.....	1.936,089	
		1.821.009,736	252.411,474	1.568.598,272	9.286,010

## TABELLA N. 55.

§ 9.º DO ART. 5.º DA LEI.

## HOSPITAL.

## MUNICIPIO DA CÔRTE.

Vencimento ao Director e mais Empregados . . . . .	4.525,502
Dito aos enfermeiros e ao cozinheiro . . . . .	1.843,953

*Expediente.*

Guisamento da Capella que ministra os Sacramentos aos enfermos . . . . .	24,000
Medicamentos fornecidos ao hospital, inclusive sanguessugas . . . . .	10.493,443

*Bahia.*

Medico Director, e mais empregados . . . Grat.	1.564,300
Medicamentos, dietas e pão.	3.343,804
Feitio, lavagem de roupa, e despezas miudas . . . . .	705,479
Conhecenças de 508 praças ao respectivo Parocho . .	40,640

	16.886,899	518,600	16.368,299
	5.654,223	984,700	4.669,523
	22.541,122	1.503,300	21.037,822

## TABELLA N.º 56.

§ 10 DO ARTIGO 5.º DA LEI.

## NAVIOS ARMADOS.

## MUNICIPIO DA CÔRTE.

	PAGO.			RESTO A PAGAR DO ANNO.
	Total.	Annos anteriores.	Anno da Lei.	
Vencimentos á guarnição da náo Pedro 2.º que serve d'Academia. . . . .	8.961	7800		
Idem idem da fragata Prin- cipe Imperial que serve de quartel do corpo dos imperias marinheiros. . . . .	29.032	7710		
Idem idem dos diferentes navios que tem estado no porto, ou seguido via- gem; saques de Monte- video e ajustes de contas ás praças dos mesmos por desarmamento e guias de desembarque. . . . .	245.702	7322		
<i>Material.</i>				
Munições de boca, navaes e de guerra aos ditos nav. . . . .	497.529	7954		
<i>Eventuaes.</i>				
Fretes de navios para con- duzir generos e tropa ás diferentes Provincias, in- clusive o do hiate Bom Successo, que foi fretado no Rio Grande do Sul, e aqui pago por letra dalli sacada. . . . .	22.878	7140		
Ditos de barcas de vapor para o mesmo fim. . . . .	33.500	7000		
Ditos de generos conduzi- dos em diferentes navios. . . . .	9.017	7278		
Compra dos hiates Roxael e Virgilio no Rio Grande do Sul, e paquebote Ne- ptuno nesta Côrte, pagos em letras. . . . .	19.642	7500		
Compra dos vapores Flu- minense e Amelia. . . . .	104.750	7000		
Importancia paga confor- me a avaliação pela adju- dicação do brigue Gan- ges que se acha incor- porado á armada com a denominação de brigue Pavuna. . . . .	7.650	7000		
Idem paga conforme a ava- liação por ter sido jul- gado má presa o brigue General Noronha, que se incorporou á armada. . . . .	4.000	7000		
Idem pelo tempo em que esteve ao serviço d'arma- da o bergantim S. Do- mingos Encas. . . . .	2.373	7750		

	PAGO.			RESTO A PAGAR DO ANNO.
	Total.	Annos anteriores.	Anno da Lei.	
Despeza com reboques dados a navios d'armada. . . . .	392.7500			
Commissão pelos saques de Montevideo . . . . .	2.367.7532			
Premio pelo seguro de generos remetidos ás Provincias . . . . .	304.7200			
Gratificações abonadas á commissão encarregada de examinar as derrotas dos navios d'armada . . . . .	340.7000			
Despeza com recrutas para o serviço d'armada . . . . .	125.7000			
Equivalente de rações a 1 Official do exercito e sua familia transportado ao Rio Grande do Sul . . . . .	39.7360			
Passagens de Officiaes d'armada nomeados para servirem nas Provincias . . . . .	597.7800			
Idem de hum marinheiro invalido á Inglaterra . . . . .	109.7000			
	989.313.7846	167.931.7148	821.382.7698	12.591.7486
BAHIA.				
Officiaes d'armada e de artilharia de marinha empregados em diferentes navios . . . . . M. soldo.	123.7500			
Maiorias.	3.947.7044			
Grat. ad.	3.582.7911			
Comedor.	5.051.7800			
Guarnições da frag. Principe Imperial e corv. Regeneração, e União. M. soldo.	594.7667			
Gratific. .	28.7000			
Soldada.	32.498.7798			
Carpinteiros, calafates, tanoeiros, e outros artistas . . . . . Jornal. .	2.684.7666			
Guarnições da corveta Dois de Julho . . . . . M. soldo.	147.7500			
Soldada.	409.7333			
Carpinteiros, calafates, e outros artistas. Jornal. .	710.7932			
Guarnição do patacho Camarão . . . . . M. soldo.	48.7000			
Soldada.	130.7000			
Carpinteiros e outros artistas . . . . . Jornal. .	173.7998			
Diversas praças desembarcadas de diferentes navios . . . . . Soldada.	1.295.7948			
Munições . . . . .	127.669.7720			
Gratificação aos apprehensores de 5 marinheiros desertores da fragata Principe Imperial e patacho Camarão . . . . .	40.7000			
	179.136.7817	7.156.7796	101.980.7021	



		PAGO.			RESTO A PAGAR DO ANNO.
		Total.	Annos anteriores.	Anno da Lei.	
ALAGOAS.					
Vencimentos da tripolação da charrua Carioca. . . . .	721.7160				
Idem idem da charrua Am- phitrite . . . . .	596.000				
Curativo de 1 grumete da dita . . . . .	9.600	1.299.760		1.299.760	
PERNAMBUCO.					
Soldada a hum pratico por conduzir o va- por Fluminense á Provincia do Mara- nhão, e soldada por ajuste de contas a hum praça do mesmo. . . . .	112.7415				
Soldo, maiorias, comedo- rias e mais vencimentos aos Officiaes e marinha- gem do cutter Esperança de Beberibe . . . . .	714.7482				
Idem idem do patacho Con- venção . . . . .	279.7869				
Idem idem da escuna Fide- lidade . . . . .	6.562.7772				
Idem idem da escuna Gua- rarapes . . . . .	2.314.7706				
Soldada a 1 grumete da es- cuna Legalidade . . . . .	7.7680				
Meiosoldo adicional a 1 Of- ficial da escuna Victoria. . . . .	45.7000				
Soldo, maiorias, comedo- rias e mais vencimentos dos Officiaes e marinhei- gem do brigue Cons- tança . . . . .	10.595.7392				
Soldada a hum pratico por conduzir á Provincia do Pará o brigue General Nepomuceno . . . . .	350.7000				
Soldo, maiorias, comedo- rias e mais vencimentos dos Officiaes e marinha- gem do brigue Imperial Pedro . . . . .	644.7100				
Idem idem do brigue-es- cuna Nicterohy . . . . .	9.838.7186				
Vencimento de 1 Cirurgião da charrua Amazonas . . . . .	100.7000				
Compra de generos . . . . .	35.087.7998				
Curativo dos doentes . . . . .	3.153.7760				
Passagem de hum 1.º Te- nente para o norte no pa- quete Maranhense afim de fazer viagem de ins- truccão . . . . .	75.7000				
Idem de diversos Officiaes que vierão do norte e seguirão para a Côte. . . . .	659.7000	70.540.7360	3.117.7799	67.422.7561	422.7000

	PAGO.			RESTO A PAGAR DO ANNO.
	Total.	Annos anteriores.	Anno da Lei.	
<b>PARAHIBA.</b>				
Soldada a 2 marinheiros do brigue escuna Nicterohy .....	14.7800		14.7800	
<b>RIO GRANDE DO NORTE.</b>				
Munições de boca ao bri- gue escuna Nicterohy. .	232.7840			
Condução de ditas para bordo. ....	1.7760			
Munições de boca para a escuna de guerra Gua- rarape .....	90.7587			
Condução das mesmas e de huma corrente de fer- ro para bordo. ....	5.7080			
Munições de boca ao hiate Vinte oito de Julho no porto dos Touros. ....	49.7200			
Aguada para a escuna de guerra Fidelidade no dito porto. ....	34.7600			
	414.7067	49.7200	364.7867	
<b>CEARÁ.</b>				
Soldos e mais vencimentos dos Officiaes da escuna Victoria. ....	7.114.7085			
Soldada á marinhagem da dita. ....	4.329.7926			
Idem a 2 grumetes do bri- gue escuna Fidelidade. .	52.7000			
Curativo da marinhagem da dita. ....	122.7449			
Idem da escuna Victoria. .	502.7001			
Medicamentos para a dita.	44.7200			
Vestuario para a mesma. .	193.7600			
Munições de boca idem. .	12.401.7913			
Idem para o brigue Im- perial Pedro. ....	106.7270			
Idem para a escuna Fide- lidade .....	2.443.7425			
Idem para a escuna Gua- rarapes .....	71.7875			
Idem para a barca de va- por Fluminense. ....	15.7920			
Idem para o Hiate Ne- ptuno .....	36.7330			
Munições navaes para o bri- gue-escuna Fidelidade. .	86.7320			
Idem para a escuna Vi- ctoria .....	1.163.7190			
Idem para a barca de va- por Fluminense. ....	225.7000			
Idem e petrechos para a escuna Victoria. ....	2.163.7460			
Aluguel de jangadas e jor- naes a jangadeiros em- pregados no serviço da dita .....	894.7622			

		PAGO.			RESTO A PAGAR DO ANNO.
		Total.	Annos anteriores.	Anno da Lei.	
Aluguel de jangadas e jornaes a jangadeiros empregados no servico do brigue escuna Fidelidade.....	363,75600				
Dito dito da escuna Guararape....	2,7400				
Dito dito do hiate Neptuno.....	55,7000				
Dito dito da barea de vapor Flumi- mense.....	35,7320				
Dito dito do brigue Urbano.....	12,7240				
Dito dito da sumaca Feliz Americana.	48,7640				
Concerto da lanxa e barricadas da es- cuna Victoria.....	22,7960				
Frete de generos.....	20,7000				
Soldada a praticos.....	224,7120				
		32.450,7866	429,7567	32.021,7299	
MARANHÃO.					
Corveta Dois de Julho. Maiorias....	315,7783				
Meio Soldo.	486,7115				
Comedorias.	575,7900				
Grat. addic.	79,7500				
Soldadas....	2.040,7998				
Corveta Amazonas.... Comedorias.	322,7144				
Soldada....	845,7990				
Charrua Cybelle..... Maiorias....	70,7000				
Meio Soldo.	154,7984				
Comedorias.	264,7000				
Soldada....	1.129,7651				
Dita Amphitrite..... Maiorias....	25,7000				
Meio Soldo.	25,7000				
Comedorias.	170,7800				
Soldada....	301,7680				
Brigue Tres de Maio. Maiorias....	954,7102				
Meio Soldo.	1.440,7396				
Comedorias.	1.757,7000				
Grat. addic.	154,7164				
Soldada....	4.917,7534				
Dito Imperial Pedro.. Maiorias....	243,7252				
Meio Soldo.	413,7339				
Comedorias.	376,7000				
Grat. addic.	54,7888				
Soldada....	1.251,7305				
Escuna Fidelidade.... Maiorias....	167,7166				
Meio Soldo.	593,7468				
Comedorias.	973,7800				
Soldada....	2.719,7227				
Dita Legalidade..... Maiorias....	661,7816				
Meio Soldo.	1.165,7985				
Comedorias.	1.185,7400				
Soldada....	6.446,7598				
Dita Victoria..... Maiorias....	80,7000				
Meio Soldo.	148,7000				
Comedorias.	153,7200				
Soldada....	350,7132				
Dita Guararape..... Maiorias....	111,7333				
Meio Soldo.	232,7933				
Comedorias.	1.323,7238				
Soldada....	907,7600				
Dita Fluminense.....	98,7333				
Dita Neptuno..... Meio Soldo.	523,7434				
Comedorias.	602,7733				
Soldada....	1.746,7670				
Hiate Vinte oito de Jul. Maiorias....	555,7000				
Meio Soldo.	1.046,7665				
Comedorias.	1.326,7400				
Soldada....	3.260,7646				

	PAGO.			RESTO A PAGAR DO ANNO.
	Total.	Annos anteriores.	Anno da Lei.	
Cuter Esperança de Be- biribe.....	Maiores.... 72.7000 Meio Soldo. 249.7166 Comedorias. 419.7100 Soldada.... 855.7355			
Canhoneiras.....	Maiores.... 805.7483 Meio Soldo. 1.228.7983 Comedorias. 2.127.7200 Grat. addic. 200.7000 Soldada.... 12.872.7066			
Vencimento de Officiaes que regres- são á Corte.....	1.602.7100			
Munições de boca.....	73.633.7967			
Ditas de guerra.....	1.124.7240			
Sustento e medicamentos de mari- nheiros no hospital.....	8.653.7989			
Vencimento de hum Cirurgião que tratou dos doentes d'armada no Pará.....	491.7820			
Praticage e passagens.....	7.131.7500			
Soldada a hum pratico da costa....	128.7357			
Captura de marinheiros desertores..	43.7680			
Recrutamento para a marinha....	33.7340			
Compra de huma sumaca e de hum cuter para a armada, inclusive os respectivos direitos.....	6.380.7000			
Reparos em canhoneiras.....	225.7500			
Companhias de imperiaes marinhei- ros.....	Soldada.... 1.630.7417			
Vapor Fluminense....	Maiores.... 94.7000 Meio Soldo. 143.7676 Comedorias. 147.7200 Grat. addic. 80.7000 Soldada.... 1.183.7832			
Compra de carvão de pedra.....	1.440.7000			
	167.746.7273	35.976.7448	131.769.7825	81.889.7681
PARÁ.				
Officiaes da curv. Ama- zonas.....	Grat. addic. 9.629.7760 Maiores.... 7.258.7261 Comedorias. 10.831.7600 Soldada.... 19.182.7383			
Marinhagem.....	Grat. addic. 3.042.7713 Maiores.... 1.282.7916 Comedorias. 2.304.7200 Soldada.... 3.574.7730			
Officiaes da curveta De- fensora.....	Comedorias. 122.7000 Soldada.... 256.7392			
Marinhagem.....	Comedorias. 1.166.7648 Maiores.... 745.7815 Comedorias. 1.479.7000 Soldada.... 4.320.7575			
Officiaes da charrua Cy- belle.....	Soldada.... 2.327.7828			
Marinhagem.....	Grat. addic. 364.7167 Maiores.... 172.7500 Comedorias. 336.7000 Soldada.... 871.7620			
Officiaes do patacho Ma- ranhão.....	Grat. addic. 1.132.7733 Maiores.... 480.7000 Comedorias. 1.096.7000 Soldada.... 5.362.7498			
Marinhagem.....				
Officiaes da escuna Rio Grandense.....				
Marinhagem.....				

	PAGO.			RESTO A PAGAR DO ANNO.
	Total.	Annos anteriores.	Anno da Lei.	
Officiaes da escuna Fluminense .....	Grat. addic. 1.437,7696			
	Maiores... 185,7000			
	Comedorias. 1.564,7800			
Marinhagem .....	Soldada.... 6.045,7009			
Officiaes da escuna Amazonas .....	Grat. addic. 826,7324			
	Maiores... 525,7000			
	Comedorias. 1.058,7800			
Marinhagem .....	Soldada.... 1.803,7775			
Offic. do patacho Abaité	Grat. addic. 1.454,7349			
	Maiores... 499,7833			
	Comedorias. 1.862,7000			
Marinhagem .....	Soldada.... 2.997,7892			
Officiaes do hiate Mundurucú .....	Grat. addic. 1.218,7495			
	Maiores... 366,7485			
	Comedorias. 976,7440			
Marinhagem .....	Soldada.... 3.391,7898			
Officiaes da barca Vencedora .....	Grat. addic. 1.156,7000			
	Maiores... 510,7000			
	Comedorias. 1.202,7400			
Comedorias de embarque a Officiaes mandados para a Côte e para o Amazonas .....	474,7000			
Apprehensão de desertores .....	17,7800			
Fardamento a recrutas .....	487,7705			
Pratico da barra .....	Ordenado .. 1.050,7000			
2 Ajudantes .....	" 640,7000			
	Rações .....	102,7621		
3 Praticantes .....	Ordenado .. 285,7000			
	Rações .....	138,7689		
	109.618,7350	59.568,7962	50.049,7388	39.028,7568
SÃO PAULO.				
Supplimentos a diversos navios. ...	381,7415			
Concertos de ditos .....	202,7960			
Fornecimento de viveres .....	383,7492			
Soldadas á marinheiros .....	131,7132			
Curativo de hum dito .....	39,7000			
	1.137,7999		1.137,7999	
SANTA CATHARINA.				
Venc. do Command. da divisão naval.	1.041,7264			
Dito da guarnição da corveta Regeneração .....	1.658,7805			
Dito da dita do brig. escuna Caliope.	899,7132			
Dito da dita dito Eólo .....	362,7609			
Dito da dita dito Andorinha .....	1.176,7142			
Dito da dita dito Cometa .....	1.992,7423			
Dito da dita do patacho Patagonia..	645,7810			
Dito da dita dito Camarão .....	307,7366			
Dito da dita dito Desterro .....	1.639,7044			
Dito da dita dito S. José Viajante...	997,7392			
Dito da dita da barca Bellico .....	1.717,7235			
Dito da dita da escuna Itaparica .....	526,7959			
Dito da dita dita Pirajá .....	2.303,7521			
Dito da dita dita Bella Americana...	3.527,7746			
Dito da dita dita Primeiro de Abril..	1.551,7620			
Dito da dita dita Quinze de Novemb.	655,7600			
Dito da dita paliabot Lagunense .....	629,7700			
Dito da dita canhocira Laguna .....	22,7500			
Dito da dita dita Imperial Catharina.	72,7000			
Dito da dita dita Dois Irmãos .....	1.199,7013			
Dito da dita dita Desterro .....	37,7500			
Dito da dita dita Garupaba .....	518,7500			
Dito da dita dita Imbituba .....	502,7516			

		PAGO.			RESTO A PAGAR DO ANNO.
		Total.	Annos anteriores.	Anno da Lei.	
Vencimento da guarnição da canho- neira N.º 6.....	387,7120				
Dita da dita dita N.º 13.....	303,7700				
Dita da dita dita N.º 14.....	1.403,7783				
Dita da dita dita N.º 16.....	621,7992				
Dito da dita de 5 lanchões armados.	1.906,7099				
Marinhag. das ditas embarc. Sold.ª	32.740,7637				
Praticagem.....	2.500,7265				
Munições de boca.....	44.805,7517				
Dito de guerra.....	249,7645				
Compra do patacho, Passavante...	8.800,7000				
Dita do hiate, Pensamento Feliz..	860,7000				
Dita dito Dois Irmãos.....	2.339,7200				
Dita de 2 lanchões.....	800,7000				
Dita de huma lancha.....	370,7000				
Dita de 3 escaleres.....	370,7000				
Dita de 4 balieiras.....	264,7000				
Frete de embarcações.....	2.801,7013				
Reparos em ditas.....	808,7560				
Curativos dos enfermos.....	3.455,7127				
		129.771,7055	6.519,7491	123.251,7564	1.589,7178
SÃO PEDRO.					
Maiorias, comedorias, meios soldos e soldadas ás guarnições dos navios armados...	272.916,7717				
Tratamento de diversas praças no hos- pital do exercito.....	7.808,7564				
Rações pagas a dinheiro.....	2.669,7660				
Economias de rações idem.....	6.723,7241				
Equivalente de ditas.....	8.922,7680				
Rações ás guarnições dos lanchões ar- mados.....	3.295,7240				
Gratificações a praticos embarcados.	1.080,7940				
Fabrico de bolacha.....	2.433,7500				
Fretes de embarcações armadas em guerra.....	51.824,7205				
Compra de hiates para o serviço da armada.....	30.000,7000				
Siza de alguns dos ditos.....	425,7000				
		388.099,7747	111.366,7639	276.733,7168	
		2.069.543,7940	392.116,7050	1.677.427,7890	135.520,7913
TABELLA N.º 57.					
§ 11 DO ARTIGO 5.º DA LEI.					
NAVIOS DESARMADOS.					
MUNICIPIO DA CÔRTE.					
Vencimentos á guarnição da charna Dezaseis de Março e mais navios sob o seu commando.....	30.460,7024				
Idem aos navios a cargo do Patrão mór.....	14.126,7180				
Munições de boca e navaes, inclusive medicamentos.....	111.811,7955				
		156.398,7159	41.221,7962	115.176,7197	1.153,7810
BAHIA.					
Officiaes, artistas e marinhagem..... Soldada.		1.106,7529		1.106,7529	

	PAGO.			RESTO A PAGAR DO ANNO.
	Total.	Annos anteriores.	Anno da Lei.	
<b>S. PEDRO.</b>				
Guarnição da prisi- ganga . . . . . Soldo. 940.723				
Maior. 75.000				
Com. . 183.000				
	1.198.723	.....	1.198.723	
	158.703.411	41.221.962	117.481.449	1.153.810
<b>TABELLA N. 58.</b>				
§ 12 DO ARTIGO 5.º DA LEI.				
PAQUETES.				
MUNICIPIO DA CÔRTE.				
Quota da consignação dos paquetes de va- por que cabe a este Ministerio. . . . .	10.500.000	.....	10.500.000	
<b>PARAHIBA.</b>				
Generos para o brigue es- cuna Gararapes. . . . . 81.250				
Ditos dito Nicterohy. . . . . 119.993				
	201.243	.....	201.243	
<b>MARANHÃO.</b>				
Munições de boca. . . . .	190.160	190.060		
<b>SANTA CATHARINA.</b>				
Munições de boca ao vapor				
Correio Brasileiro. . . . . 417.964				
Praticagem. . . . . 152.100				
Frete de carvão de pedra. . . . . 203.703				
Condução do dito. . . . . 294.360				
	1.068.127	272.376	795.751	
	11.959.530	462.536	11.496.994	
<b>TABELLA N. 59.</b>				
§ 13 DO ARTIGO 5.º DA LEI.				
TRANSPORTE.				
MUNICIPIO DA CÔRTE.				
Vencimentos ás guarnições dos Transportes. . . . . 9.655.873				
Munições de boca e navaes. 223.623.975				
	233.279.848	47.795.304	185.484.544	
<b>PERNAMBUCO.</b>				
Soldo, maiorias, comedorias e mais ven- cimentos dos Officiaes, e marinhagem, e mais despezas com o patacho Provi- dencia. . . . . 217.586				

	PAGO.			RESTO A PAGAR DO ANNO.
	Total.	Annos anteriores.	Anno da Lei.	
Vencimentos dos Officiaes e marinhagem do brigue Constança.....	332,7006			
Dito dita do Payuna.....	924,7380			
Soldada ao practico por con- duzir a charrua Amphi- trite.....	250,7000			
Compra de generos.....	172,7517			
	1.896,7489	.....	1.896,7489	
	235.176,7337	47.795,7304	187.381,7033	

## TABELLA N. 60.

§ 14 DO ARTIGO 5.º DA LEI.

FAROES E BARCAS DE SOCCORRO.

MUNICIMIO DA CÔRTE.

*Farol de Cabo Frio.*

Vencimentos do Director e  
mais empregados..... 3.550,7946  
Azeite, torcidas, &c..... 2.387,7600

*Farol da Ilha Rasa.*

Vencimentos do encarregado  
do mesmo e aos faroleiros. 1.994,7711  
Azeite, torcidas, &c..... 2.653,7810

*Barcas de soccorro.*

Vencimentos da guarnição  
da dita..... 3.620,7976

BAHIA.

*Farol.*

Salario e comedorias do Engenheiro pratico  
encarregado de assentar a machina do  
novo farol..... 2.169,7428  
Transporte do mesmo para  
a Europa..... 678,7708  
Salario do architecto encar-  
regado da construcção da  
torre..... 141,7000  
Aluguel da casa occupada  
pelo mesmo..... 4,7000  
Jornaes dos obreivos empre-  
gados na obra..... 6.295,7700  
Compra de hum guindaste  
para obra do dito..... 133,7333  
Jornaes a dous individuos  
empregados na illumi-  
nação..... 606,7480  
Materiaes..... 1.228,7377

14.217,7443

673,7244

13.544,7199

523,7330

11.257,7026

2.496,7198

3.760,7828



PERNAMBUCO.	PAGO.			RESTO A PAGAR DO ANNO.
	Total.	Annos anteriores.	Anno da Lei.	
<i>Farol.</i>				
Director..... Diaria.	525	920		
Serventes..... Jornal.	1.267	200		
Luzes.....	1.490	760		
Lavagem de pannos de lim- par candieiros, &c.....	41	880		
<i>Barca de socorro.</i>				
Patrão..... Jornal.	198	000		
Remadores..... »	1.611	308		
	5.135	068	1.031	905
<i>CEARÁ.</i>				
<i>Farol.</i>				
Quantia entregue ao contratador pelo levanta- mento do mesmo.....	5.000	000		5.000
<i>MARANHÃO.</i>				
<i>Farol da Ilha de Santa Anna.</i>				
Comedorias aos presos sen- tenciados e serventes...	86	080		
Azeite e fio.....	372	480		
Soldadas e comedorias á equi- pagem do bote.....	1.452	293		
Reparos e utensis do dito..	96	160		
Jornal dos serventes empre- gados nas luzes.....	564	920		
Reparos e despezas miudas..	292	476		
<i>Obra da Praia.</i>				
Gratificação ao Director da obra.....	60	000		
Jornal do Apontador, ser- ventes e operarios.....	338	440		
Generos para rações dos di- tos e da tripolação da canoa.....	319	372		
Soldada da dita tripolação..	44	100		
Reparos e utensis da mesma canoa.....	11	420		
<i>Farol de Itaculumim.</i>				
Vencimento do encarregado d' administração.....	378	880		
Jornal dos serventes.....	473	600		
Comedorias para os ditos..	543	090		
Transportes.....	96	000		
Luzes.....	2.920	540		
Utensis e despezas miudas..	194	000		
<i>Faroas da Bahia da Capital.</i>				
Candieiros e mangas de vi- dro.....	403	180		
Luzes.....	1.320	568		
Despezas miudas.....	25	720		

	PAGO.			RESTO A PAGAR DO ANNO.
	Total.	Annos anteriores.	Anno da Lei.	
<i>Barca de soccorro.</i>				
Mestre dos marinhai- ros..... Soldada.	408,7000			
Patrões..... »	384,7000			
Marinheiros.... »	925,7772			
Remadores..... »	236,7600			
Rações e fardamento.....	2.173,7939			
Utensils e sobresaletes....	318,7230			
	14.439,7860	2.272,7881	12.166,7979	
PARÁ.				
<i>Farol.</i>				
Encarregado..... Grat..	105,7160			
Trabalhadores.... Jornal.	1.448,7073	1.553,7233	1.553,7233	
S. PAULO.				
<i>Farol.</i>				
Vencimento do encarregado do farol da Ilha Moela..	176,7600			
Soldada a marinheiros....	240,7000			
Concerto do farol.....	7960			
Iluminação do dito.....	624,7720	1.042,7280	1.042,7280	
	52.644,7910	6.474,7228	46.170,7682	523,7330
TABELLA N. 61.				
§ 16 DO ARTIGO 5.º DA LEI.				
<i>Academia.</i>				
Vencimentos ao 1.º e 2.º Commandantes d'Academia e da não...	2.916,7800			
Ordenados aos lentes e mais empregados n'Academia, inclusive o Porteiro e os Guardas.....	10.929,7560			
Comedorias aos Guardas Ma- rinhas e Aspirantes que alli se achão como alum- nos.....	10.083,7830			
Consignação para diversas despezas a cargo do Se- cretario.....	520,7000			
Despeza com a compra de utensilios necessarios para o serviço dos alumnos da Academia.....	200,7000			
Importancia abonada ao Porteiro para limpeza dos Chronometros.....	120,7000			
	24.770,7190	858,7320	23.911,7870	338,7360

## TABELLA N. 62.

§ 17 DO ARTIGO 5.º DA LEI.

## ESCOLAS.

## MUNICIPIO DA CÔRTE.

Vencimentos aos mestres de escolas dos navios, dos aprendizes do Arsenal, e de desenho..... 518 7000

*Expediente.*

Papel livros e outros artigos. 138 7860

## BAHIA.

Mestre das escolas da fragata Príncipe Imperial, e curveta Regeneração..... Grat. 181 7000

Total.

PAGO.

Annos anteriores.

Anno da Lei.

RESTO A PAGAR DO ANNO.

656 7860

656 7860

58 7000

181 7000

22 7400

158 7600

837 7860

22 7400

815 7460

58 7000

## TABELLA N. 63.

§ 18 DO ARTIGO 5.º DA LEI.

## ENGAJAMENTO DE MARINHEIROS.

## MUNICIPIO DA CÔRTE.

Gratificações abonadas a diferentes praças engajadas para o serviço d'armada..... 2.204 7000

Pernambuco..... 224 7260

Maranhão..... 1.422 7200

Pará..... 623 7801

S. Paulo..... 25 7000

Santa Catharina..... 50 7000

2.204 7000

224 7260

1.422 7200

623 7801

25 7000

50 7000

2.204 7000

224 7260

1.320 7241

623 7801

25 7000

50 7000

4.349 7261

101 7959

4.447 7302

## TABELLA N. 64.

§ 19 DO ARTIGO 5.º DA LEI.

*Compra de munições navaes.*

Maranhão..... 22.472 7910

Pará..... 68.468 7993

Santa Catharina..... 9.793 7628

22.472 7910

68.468 7993

9.793 7628

2.860 7820

2.860 7820

2.860 7820

19.612 7090

68.468 7993

9.793 7628

100.735 7531

2.860 7820

97.874 7711



# MINISTERIO DA GUERRA.

TABELLA N. 66.

§ 1.º DO ARTIGO 6.º DA LEI.

*Secretaria d'Estado e seu expediente.*

	PAGO.			RESTO A PAGAR DO ANNO.
	Total.	Annos ante- riores.	Anno da Lei.	
Ministro e Secretario d'Estado. . . . .	Ord. 5.200,000			
	Grat. 2.600,000			
Official maior . . . . .	Ord. 899,174			
	Grat. 1.637,916			
2 ditos graduados. . . . .	Ord. 1.030,000			
	Grat. 1.370,000			
7 Officiaes . . . . .	Ord. 2.776,666			
	Grat. 5.553,332			
Thesoureiro Geral das Tropas graduado, empregado na contabilidade Grat. 161,666				
1 Official da Secretaria do Conselho Supremo Militar, idem. . . . .	» 80,833			
1 Addido á Secretaria . . . . .	» 508,000			
Porteiro . . . . .	Ord. 350,000			
	Grat. 450,000			
2 Ajudantes do dito	Ord. 474,500			
	Grat. 471,747			
4 Correios a cavallo	Diaria 2.547,520			
<i>Expediente.</i>				
Papel, livros, e outros artigos. . . . .	3.107,919			
Servente. . . . .	Jorn. 146,240			
Aos Correios para compra de fardamento, cavallos e selins. . . . .	286,400			
Impressão de actos. . . . .	2.547,800			
	32.199,713	3.504,340	28.695,373	

TABELLA N. 67.

§ 2.º DO ART. 6.º DA LEI.

CONSELHO SUPREMO MILITAR.

MUNICIPIO DA CÔRTE.

Conselheiros de Guerra e Vogaes. . . . .	Grat. 8.469,331		
	» add. 900,845		
Juiz relator e Ministros adjunctos. . . . .	Ord. 1.278,660		
Secretario da Guerra. . . . .	» 1.797,765		

	PAGO.			RESTO A PAGAR DO ANNO.
	Total.	Annos ante- riores.	Anno da Lei.	
Porteiro e Conti- nuos..... Ord. 769.7697 Grat. 521.7311				
<i>Secretaria.</i>				
Official maior e Of- ficiaes..... Ord. 3.159.7166 Grat. 3.176.7999				
Porteiro e Continuos Ord. 470.7788 Grat. 380.7000				
Continuo aposentado Ord. 133.7328 Expediente..... 888.7600				
	21.946.7490	1.582.7157	20.364.7333	
TABELLA N. 68.				
§ 3.º DO ART. 6.º DA LEI.				
COMMANDOS D'ARMAS.				
MUNICIPIO DA CÔRTE.				
Commandante d'Ar- mas..... Forr. 1.174.7080				
Ajudantes d'Ordens. Grat. 406.7815 » add. 557.7762 Forr. 781.7265				
Amanuenses..... Grat. 364.7000 Expediente..... 520.7000				
	3.803.7922	285.7646	3.518.7276	
BAHIA.				
Commandante d'Ar- mas..... G. de c. 1.010.7000 » add. 130.7000 Forr. 850.7560				
Ajudante d'Ordens. G. de ex. 269.7860 » add. 367.7000 Forr. 423.7120 Cav. 120.7000				
Secretario..... G. de ex. 390.7000 » add. 162.7500				
Amanuenses..... » de ex. 124.7800				
	3.877.7840	274.7100	3.603.7740	
PERNAMBUCO.				
Commandante d'Ar- mas..... G. de c. 1.010.7000 » add. 130.7000 Forr. 1.013.7760				
Ajudante d'Ordens. G. de ex. 221.7999 » add. 412.7447 Forr. 506.7880				
Secretario..... G. de ex. 390.7000 » add. 153.7450				
Amanuense..... G. de ex. 124.7800				
	3.993.7306	299.7300	3.694.7006	

PARÁ.	PAGO.			RESTO A PAGAR DO ANNO.
	Total.	Annos anteriores.	Anno da Lei.	
Commandante das armas..... G. de c. 1.175,7998 » addic. 169,7999 Forrag. 835,7200 Etapes. 413,7779 Ajudante d'Ordens G. de ex. 63,7867 » addic. 235,7816 Forrag. 298,7837 Etape. 74,7018 Secretario..... G. de ex. 630,7000 » addic. 264,7917 » de 3.ª p. 25,7000 Etape. 90,7293 Amanuenses..... Grat. 161,7600	4.439,7324	798,7031	3.641,7293	
S. PEDRO.				
Commando d'armas G. de ex. 584,7700 » addic. 582,7549 » de 3.ª p. 465,7681 Forrag. 2.505,7191 Expediente..... 260,7000	4.398,7121	538,7998	3.859,7123	
MATO GROSSO.				
Commandante das armas..... G. de c. 1.007,7980 » addic. 146,7000 Forrag. 824,7720 Ferrag. 41,7608 Ajudantes d'Ordens Grat. 177,7800 » addic. 342,7250 Forrag. 290,7980 Ferrag. 19,7284 Secretario..... G. de ex. 377,7250 2 Amanuenses.... » » 117,7440 Expediente..... 32,7200	3.377,7512	288,7800	3.088,7712	274,7600
	23.890,7025	2.484,7875	21.405,7150	274,7600
TABELLA N.º 69. § 4.º DO ARTIGO 6.º DA LEI. ESTADO MAIOR DO EXERCITO. MUNICIPIO DA CÔRTE.				
Tenente Generaes Soldo. 4.692,7660 Marechaes de Cam- po..... » 4.788,7211 Brigadeiros..... » 8.738,7133 Correios..... » 16.173,7863	34.392,7867	4.309,7453	30.083,7414	
BAHIA.				
Brigadeiros..... Soldo. 2.310,7000 Coroneis..... » 3.597,7332	5.907,7332	948,7666	4.958,7666	1.375,7000

	PAGO.			RESTO A PAGAR DO ANNO.
	Total.	Annos anteriores.	Anno da Lei.	
<b>PERNAMBUCO.</b>				
Brigadeiros..... Soldo.	796,999			
Major..... »	189,333			
Capitão..... »	159,833			
	<u>1.146,165</u>	40,999	1.105,166	
<b>MARANHÃO.</b>				
Coronel..... Soldo.	840,000			
Major..... »	250,000			
	<u>1.090,000</u>		1.090,000	
<b>PARÁ.</b>				
Coroneis..... Soldo...	1.414,000		1.414,000	
<b>S. PAULO.</b>				
Officiaes..... » .....	1.689,885		1.689,885	
<b>SANTA CATHARINA.</b>				
Marechal de Campo..... » .....	786,850		786,850	
<b>S. PEDRO.</b>				
Officiaes..... » .....	24.818,629	7.642,233	17.176,396	
	<u>71.245,728</u>	12.941,351	58.304,376	1.375,000
<b>TABELLA N. 70.</b>				
§ 5.º DO ARTIGO 6.º DA LEI.				
OFFICIAES DE 1.ª LINHA EM CORPOS AVULSOS.				
MUNICIPIO DA CÔRTE.				
Tenentes Coroneis Soldo.	15.272,589			
Majores..... »	14.868,049			
Capitães..... »	18.875,404			
Tenentes..... »	14.545,935			
Alferes..... »	16.091,454			
Auditor..... »	1.733,329			
Cirurgiões mores do exercito e briga- da..... »	2.743,580			
Cirurgiões mores.. »	6.346,956			
Ditos ajudantes... »	1.542,433			
Secretarios..... »	408,533			
Capellães..... »	2.504,798			
	<u>94.933,060</u>	10.210,063	84.722,997	
<b>RIO DE JANEIRO.</b>				
2 Tenentes Coro- neis..... Soldo.	1.630,000			
2 Capitães..... »	875,000			
1.º Tenente..... »	375,000			
2.º Dito..... »	110,000			
	<u>2.990,000</u>	798,000	2.192,000	242,000



	PAGO.			RESTO A PAGAR. DO ANNO.
	Total.	Annos anteriores.	Anno da Lei.	
<b>ESPIRITO SANTO.</b>				
Capitão . . . . . Soldo.	325	000		
Tenente . . . . . »	325	000		
2.º Tenente . . . . . »	242	000		
Alferes . . . . . »	286	000		
Cirurgião mór . . . . . »	325	000		
Auditor . . . . . »	131	000		
	<b>1.634</b>	<b>000</b>	<b>1.634</b>	
<b>BAHIA.</b>				
Tenentes Coroneis Soldo.	7.713	332		
Majores . . . . . »	6.728	777		
Capitães . . . . . »	8.512	447		
Tenentes . . . . . »	15.461	490		
Alferes . . . . . »	15.192	606		
Auditor . . . . . »	474	000		
Cirurgião mór de brigada . . . . . »	650	000		
Ditos de corpos . . . . . »	1.998	646		
Ditos ajudantes . . . . . »	922	149		
Capellães . . . . . »	630	840		
Secretarios . . . . . »	386	000		
Quarteis Mestres . . . . . »	325	333		
<i>Officiaes honorarios.</i>				
Tenetes Coroneis. Soldo.	1.101	833		
Majores . . . . . »	1.397	487		
Capitães . . . . . »	209	000		
Tenentes . . . . . »	87	083		
Alferes . . . . . »	43	633		
<i>Officiaes do extincto Exército da Legalidade.</i>				
Capitães . . . . . Soldo.	17	000		
Tenentes . . . . . »	22	500		
Alferes . . . . . »	168	299		
	<b>62.041</b>	<b>955</b>	<b>14.150</b>	<b>47.891</b>
			<b>610</b>	<b>345</b>
				<b>466</b>
				<b>681</b>
<b>SERGIPE.</b>				
Officiaes . . . . . Soldo . . . . .	2.130	000	328	1.802
			000	000
<b>ALAGOAS.</b>				
Officiaes soldo e mais ven- cimentos . . . . .	9.281	231		
Soldo de 1 Alferes na Côte	22	000		
Ditos e vencimentos dos Officiaes de Pernam- buco . . . . .	1.689	520		
	<b>10.992</b>	<b>751</b>	<b>2.903</b>	<b>8.088</b>
			<b>102</b>	<b>649</b>
<b>PERNAMBUCO.</b>				
Coronel . . . . . Soldo.	2.040	000		
4 Tenentes Coro- neis . . . . . »	2.632	000		
13 Majores . . . . . »	5.399	099		
11 Capitães . . . . . »	3.295	006		
18 Tenentes . . . . . »	4.174	966		
25 Alferes . . . . . »	5.476	933		
Auditor . . . . . »	642	000		

	PAGO.			RESTO A PAGAR DO ANNO.
	Total.	Annos anteriores.	Anno da Lei.	
4 Cirurgiões mo- res..... Soldo.	946,7800			
4 Capellães..... »	876,7500			
Secretario..... »	176,7000			
<i>Tropa expedicionaria à Pro- vincia do Maranhão.</i>				
Officiaes de com- missão ..... Soldo.	787,7098			
<i>Tropa expedicionaria à Pro- vincia das Alagoas.</i>				
Officiaes de com- missão..... Soldo.	200,7000			
<i>Tropa expedicionaria à Pro- vincia de S. Pedro.</i>				
Officiaes de commissão e de Guardas Nac. Soldo.	242,7000			
PARAÍBIBA.				
2 Tenentes Cors. Soldo.	829,7667			
5 Majores..... »	2.720,7000			
3 Capitães..... »	1.170,7000			
2 Tenentes..... »	622,7903			
12 Alferes..... »	2.721,7400			
	8.063,7970	579,7500	7.484,7470	
RIO GRANDE DO NORTE.				
Capitão..... Soldo.	330,7000			
2 Tenentes..... »	400,7000			
3 Alferes..... »	503,7870			
	1.233,7870	146,7000	1.087,7870	
CEARÁ.				
Soldos.....	6.761,7433			
<i>Batalhão provisório expedi- cionario ás fronteiras desta Provincia e ás do Mara- nhão e Pará.</i>				
Soldos.....	1.217,7000			
	7.978,7433	682,7896	7.295,7537	213,7847
MARANHÃO.				
OFFICIAES DE CORPOS.				
<i>Batalhão de Caçadores N.º 7.</i>				
Majores..... Soldo.	400,7000			
Capitães..... »	1.464,7478			
Tenentes..... »	1.747,7985			
Alferes..... »	2.608,7894			
Cirurgiões..... »	238,7000			
Capellães..... »	176,7000			

	PAGO.			RESTO A PAGAR DO ANNO.
	Total.	Annos anteriores.	Anno da Lei.	
<i>Destacamento d'Artilharia.</i>				
Primeiros Tenentes..... Soldo..	614,7000			
Segundos ditos..... "	27,7800			
Cirurgiões..... "	175,7000			
<i>Batalhão de Caçadores N.º 8 do Pará.</i>				
Tenentes..... Soldo..	375,7000			
Alferes..... "	360,7000			
<i>Officiaes avulsos de 1.ª Linha.</i>				
Majores..... Soldo..	50,7000			
Capitães..... "	113,7000			
Auditor..... "	390,7000			
Tenentes..... "	375,7000			
Alferes..... "	859,7064			
Capellães..... "	132,7000			
DESPEZA COM A PACIFICAÇÃO DA PROVINCIA.				
<i>Officiaes de Corpos.</i>				
Tenentes Coroneis..... Soldo..	120,7000			
Majores..... "	252,7073			
Capitães..... "	2.174,7376			
Tenentes..... "	1.749,7913			
Alferes..... "	2.502,7682			
Cirurgiões..... "	510,7995			
Capellães..... "	485,7308			
BRIGADA EXPEDICIONARIA Á PROVINCIA DO PARÁ.				
<i>Officiaes de corpos.</i>				
Tenentes Coroneis..... Soldo..	420,7000			
Majores..... "	451,7328			
Capitães..... "	300,7000			
Tenentes..... "	429,7545			
Alferes..... "	296,7727			
	19.799,7168	1.892,7938	17.906,7230	
PARÁ.				
Soldo.....	29.816,7786	25.153,7774	4.663,7012	
S. PAULO.				
Soldo.....	24.604,7466		24.604,7466	874,7112
SANTA CATHARINA.				
Coronel..... Soldo..	67,7347			
6 Tenentes Coroneis..... "	860,7000			
7 Majores..... "	1.041,7360			
24 Capitães..... "	5.500,7473			
22 Tenentes..... "	2.878,7634			
48 Alferes..... "	4.912,7962			
2 Ditos de comissão..... "	594,7000			
4 Cirurgiões móres..... "	909,7171			
4 Ditos Ajudantes..... "	888,7466			
3 Ditos de comissão..... "	61,7000			
Auditor..... "	390,7000			
	18.103,7413	918,7833	17.184,7580	213,7974
S. PEDRO.				
Corpo d'artilharia a cavallo. Soldo..	6.806,7122			
2.º Corpo d'artilharia de po- sição..... "	758,7900			

		PAGO.			RESTO A PAGAR DO ANNO.
		Total.	Annos anteriores.	Anno da Lei.	
5.º Batalhão d'artilharia a pé. Soldo..	6.767,7498				
Corpo expedicionario d'artilharia de Pernambuco.	730,7000				
2.º Regimento de cavallaria.	7.556,7889				
3.º dito .....	7.092,7402				
1.º Batalhão de caçadores.	5.617,7779				
2.º dito .....	8.566,7525				
3.º dito .....	3.615,7427				
5.º dito .....	6.439,7418				
6.º dito .....	5.240,7786				
7.º dito .....	649,7866				
8.º dito .....	1.315,7900				
11.º dito .....	9.057,7236				
1.º Batalhão provisorio de 1.ª linha.....	1.523,7311				
Companhia de fusileiros.....	1.059,7000				
Corpo de voluntarios.....	44,7000				
Officiaes avulsos.....	17.441,7646				
<b>MINAS.</b>		90.192,7705	19.661,7936	70.530,7769	
Tenente Coronel..... Soldo..	819,7666				
Major .....	840,7000				
2 Capitães.....	834,7833				
3 Tenentes.....	1.150,7000				
10 Alferes.....	3.034,7899				
2 Cirurgiões môres.....	670,7000				
Secretario .....	307,7998				
Capellão .....	330,7000				
<b>GOYAZ.</b>		7.987,7396	3.036,7431	4.950,7965	914,7565
Alferes..... Soldo.....		79,7933		79,7933	
<b>MATO GROSSO.</b>					
Officiaes do batalhao de caçadores N.º 12 de 1.ª linha.... Soldo..	6.065,7983				
Ditos dito d'artilharia de 1.ª linha.....	1.414,7903				
Ditos avulsos .....	2.451,7964				
		9.932,7850	2.133,7750	7.799,7100	907,7433
		419.403,7158	87.280,7397	332.122,7761	3.922,7145
<b>TABELLA N.º 71.</b>					
<b>§ 6.º DO ART. 6.º DA LEI.</b>					
<b>OFFICIAES DE 2.ª LINHA QUE VENCEM SOLDOS.</b>					
<b>MUNICIPIO DA CÔRTE.</b>					
Coroneis .....	Soldo..	5.858,7259			
Tenentes Coroneis.....	"	6.853,7596			
Majores.....	"	2.138,7666			
Capitães.....	"	3.072,7333			
Tenentes.....	"	1.698,7326			
Alferes.....	"	384,7000			
<b>RIO DE JANEIRO.</b>		20.005,7180	4.138,7335	15.866,7825	
2 Coroneis..... Soldo..	1.475,7000				
Capitão Ajudante.....	300,7000				
		1.775,7000	395,7000	1.380,7000	

	PAGO.			RESTO A PAGAR DO ANNO.
	Total.	Annos anteriores.	Anno da Lei.	
<b>ESPIRITO SANTO.</b>				
Coronel..... Soldo..	262,77400		262,77400	
<b>BAHIA.</b>				
Coroneis..... Soldo..	3.449,77500			
Tenentes Coroneis..... "	2.694,77114			
Majores..... "	1.322,77500			
Capitão..... "	1.682,77781			
Tenentes..... "	1.655,77000			
Alferes..... "	838,77000			
	11.641,77895	2.874,77501	8.767,77394	242,77416
<b>SERGIPE.</b>				
Soldo.....	2.531,77095	580,77514	1.950,77581	
<b>ALAGOAS.</b>				
Soldo e mais vencimentos.....	2.480,77055	456,77000	2.024,77055	
<b>PERNAMBUCO.</b>				
2 Coroneis..... Soldo..	1.050,77833			
2 Tenentes Coroneis..... "	1.035,77000			
Major..... "	338,77000			
Capitão..... "	336,77000			
Tenente..... "	260,77000			
	3.019,77833	503,77833	2.516,77000	
<b>PARAHIBA.</b>				
Coronel..... Soldo..	650,77000			
2 Tenentes Coroneis..... "	1.300,77000			
2 Tenentes..... "	473,77991			
Alferes..... "	66,77000			
	2.489,77991	181,77666	2.308,77325	
<b>RIO GRANDE DO NORTE.</b>				
Tenente..... Soldo..	325,77000	25,77000	300,77000	
<b>CEARÁ.</b>				
Soldo.....	2.941,77000	430,77000	2.511,77000	16,77244
<b>PIAUI.</b>				
Capitão..... Soldo..	260,77000	20,77000	240,77000	
<b>MARANHÃO.</b>				
Majores..... Soldo..	949,77988			
Capitães..... "	420,77000			
Tenentes..... "	2.150,77000			
Alferes..... "	155,77032			
<i>Officiaes chamados para o serviço.</i>				
Capitães..... Soldo..	480,77000			
Tenentes..... "	378,77249			
Alferes..... "	331,77608			
	4.864,77877	100,77000	4.764,77877	
<b>PARÁ.</b>				
Tenentes Coroneis..... Soldo..	680,77000			
Capitães..... "	831,77253			
	1.511,77253		1.511,77253	
<b>S. PAULO.</b>				
Soldo.....	13.402,77965	2.153,77718	11.249,77247	3.247,77417

			PAGO.			RESTO A PAGAR DO ANNO.
			Total.	Annos ante- riores.	Anno da Lei.	
SANTA CATHARINA.						
4 Capitães . . . . .	Soldo.	1.157,500				
Tenente Ajudante. . . . .	»	325,000				
			1.482,500	155,000	1.327,500	
S. PEDRO.						
Soldo . . . . .			4.240,118	792,000	3.448,118	
MINAS.						
2 Correios . . . . .	Soldo.	1.761,000				
2 Ten. Coroneis . . . . .	»	1.155,000				
4 Majores . . . . .	»	1.983,198				
3 Capitães . . . . .	»	872,000				
Tenente . . . . .	»	75,000				
8 Alferes . . . . .	»	2.391,766				
			8.237,964	4.024,964	4.213,000	1.745,000
MATO GROSSO.						
Capitão . . . . .	Soldo.		250,000		250,000	
			81.721,126	16.830,551	64.890,575	5.251,067
TABELLA N. 72.						
§ 7.º DO ART. 6.º DA LEI.						
REFORMADOS.						
MUNICIPIO DA CÔRTE.						
Mar. do Exercito. . . . .	Soldo.	6.289,318				
Ten. Generaes . . . . .	»	7.521,320				
Mar. de Campo . . . . .	»	13.829,113				
Brigadeiros . . . . .	»	11.284,484				
Coroneis . . . . .	»	28.136,637				
Tenentes Coroneis. . . . .	»	25.682,086				
Majores . . . . .	»	36.434,222				
Capitães . . . . .	»	32.560,740				
Tenentes . . . . .	»	22.529,915				
Alferes . . . . .	»	19.815,842				
Cirurgiões mōres. . . . .	»	1.629,412				
Ditos ajudantes . . . . .	»	176,000				
Praças . . . . .	Pret.	10.029,308				
	Etap.	1.088,767				
	Far <sup>a</sup> .	121,270				
	Fard.	217,209				
			217.345,643	21.823,441	195.522,202	
RIO DE JANEIRO.						
2 Marechaes de Campo . . . . .	Soldo.	2.553,326				
Brigadeiro . . . . .	»	1.280,000				
3 Coroneis . . . . .	»	1.725,000				
2 Ten. Coroneis. . . . .	»	2.000,000				
2 Majores . . . . .	»	1.160,000				
6 Capitães . . . . .	»	2.005,000				
Tenente . . . . .	»	180,000				
4 Soldados . . . . .	Pret.	193,875				
			11.097,201	2.354,050	8.743,151	

			PAGO.			RESTO A PAGAR DO ANNO.
			Total.	Annos ante- riores.	Anno da Lei.	
<b>ESPIRITO SANTO.</b>						
Coronel.....	Soldo.	910 7 000				
4 Ten. Coroneis.	»	2.860 7 000				
Major.....	»	390 7 000				
4 Capitães.....	»	1.495 7 000				
4 Alferes.....	»	1.188 7 000				
Soldados.....	Pret.	17 7 820				
			6.860 7 820	665 7 350	6.195 7 470	
<b>BAHIA.</b>						
Brigadeiros.....	Soldo.	85 7 867				
Coroneis.....	»	3.026 7 666				
Tenentes Coroneis	»	7.136 7 666				
Majores.....	»	9.922 7 126				
Capitães.....	»	7.494 7 661				
Tenentes.....	»	7.066 7 528				
Alferes.....	»	5.181 7 315				
Cirurgiões môres.	»	1.299 7 880				
Dito ajudante...	»	132 7 000				
Infer. esoldados..	Pret.	3.587 7 848				
			44.933 7 550	1.544 7 591	43.388 7 966	1.108 7 023
<b>SERGIPE.</b>						
Officiaes de 1. <sup>a</sup> li- nha.....	Soldo.	1.344 7 418				
Ditos de 2. <sup>a</sup> linha.	»	2.066 7 000				
Sargento.....	Pret.	6 7 000				
	Etape.	9 7 750				
			3.426 7 168	.....	3.426 7 168	
<b>ALAGOAS.</b>						
Officiaes de 1. <sup>a</sup> li- nha.....	Soldo.	3.441 7 935				
Ditos de 2. <sup>a</sup> linha.	»	2.442 7 616				
Soldado.....	Pret.	38 7 430				
			5.622 7 981	1.360 7 648	4.262 7 333	
<b>PERNAMBUCO.</b>						
Marechal de Campo	Soldo.	128 7 000				
3 Brigadeiros....	»	2.574 7 600				
10 Coroneis.....	»	7.614 7 200				
15 Ten. Coroneis.	»	10.147 7 666				
18 Majores.....	»	8.996 7 500				
23 Capitães.....	»	8.866 7 000				
31 Tenentes.....	»	8.700 7 473				
52 Alferes.....	»	11.519 7 291				
Cirurgião môr....	»	325 7 000				
Sarg. de brigada..	»	134 7 640				
	Etap.	79 7 200				
	Fard.	9 7 108				
Sarg. Vago Mestre.	Pret.	90 7 640				
	Fard. <sup>a</sup>	18 7 776				
	Fard.	27 7 350				
1. <sup>o</sup> Sargento.....	Pret.	144 7 280				
	Fard.	18 7 250				
7 2. <sup>os</sup> ditos.....	Pret.	1.621 7 800				
	Fard. <sup>a</sup>	863 7 655				
	Fard.	272 7 819				
Furriel.....	Pret.	58 7 490				
	Etap.	40 7 190				
	Fard.	27 7 350				

			PAGO.			RESTO A PAGAR DO ANNO.
			Total.	Annos anteriores.	Anno da Lei.	
Cabo.....	Pret..	47 7500				
	Farin.	48 7780				
	Fard.	10 7780				
2 Anspeçadas.....	Pret..	127 7900				
	Farin.	56 7740				
	Fard.	27 7350				
Corneta.....	Pret..	40 7200				
	Farin.	25 7300				
	Fard.	16 7750				
33 Soldados.....	Pret..	1.593 7736				
	Etape.	671 7200				
	Farin.	242 7324				
	Fard.	888 7127				
6 Praças mortas...	Pret..	186 7560				
	Etape.	249 7600				
	Farin.	42 7120				
	Fard.	129 7294				
<b>PARAIBA.</b>			66.681 7939	9.736 7040	56.945 7899	282 7605
Brigadeiro.....	Soldo.	350 7000				
Coronel.....	"	189 7677				
4 Majores.....	"	1.500 7000				
4 Capitães.....	"	798 7100				
2 Tenentes.....	"	375 7000				
7 Alferes.....	"	598 7400				
Infer. e soldados.	Pret..	653 7752				
	Etape.	123 7386				
	Pão..	67 7264				
	Fard..	40 7050				
<b>RIO GRANDE DO NORTE.</b>			4.695 7629	417 7485	4.278 7144	
Tenente Coronel..	Soldo.	780 7000				
Major.....	"	420 7000				
3 Capitães.....	"	1.105 7000				
3 Tenentes.....	"	427 7500				
3 Alferes.....	"	330 7000				
Infer. e soldados.	Pret..	494 7872				
	Farin.	155 7860				
	Fard.	78 7737				
<b>CEARÁ.</b>			3.791 7969	288 7445	3.503 7524	
Officiaes.....	Soldo.	1.928 7845				
Soldado.....	Pret..	30 7000				
<b>PIAUI.</b>			1.958 7845	44 7000	1.914 7845	
Cirurgião mór....	Soldo.	350 7000				
Sargento.....	Pret..	95 7040				
<b>MARANHÃO.</b>			445 7040	57 7200	387 7840	
Marchaes de Campo.	Soldo.	1.063 7914				
Coroneis.....	"	1.810 7000				
Tenentes Coroneis..	"	2.955 7000				
Majores.....	"	1.620 7000				
Capitães.....	"	259 7800				



		PAGO.			RESTO A PAGAR DO ANNO.		
		Total.	Annos anteriores.	Anno da Lei.			
Tenentes..... Soldo.	729	280					
Alferes..... »	668	157					
Inferiores..... Pret. .	67	725					
Soldados..... »	63	000					
Pifaros..... »	64	800					
PARÁ.							
Coroneis..... Soldo.	419	666					
Tenentes Coroneis. »	8.028	7.000					
Majores..... »	6.073	833					
Capitães..... »	4.399	000					
Tenentes..... »	3.707	720					
Alferes..... »	1.584	816					
Infer. e soldados. . Pret. .	287	250					
		9.301	676	259	490	9.042	186
S. PAULO.							
Officiaes, inferiores e sol- dados..... Soldo.	41.338	076					
Etape.	84	030					
Farin.	133	560					
Fard.	63	741					
		24.500	285	421	000	24.079	285
SANTA CATHARINA.							
2 Brigadeiros.... Soldo.	1.625	000					
2 Coroneis..... »	654	600					
8 Ten. Coroneis. »	5.179	996					
10 Majores..... »	5.519	449					
12 Capitães..... »	3.859	867					
8 Tenentes..... »	2.181	830					
18 Alferes..... »	4.680	702					
18 Inferiores, ca- bos, soldados e musicos..... Pret. .	1.122	740					
Etape.	174	440					
Fard.	63	754					
		25.062	378	2.041	343	23.021	035
S. PEDRO.							
Officiaes..... Soldo.	53.502	365					
Infer. e soldados. . Pret. .	2.560	933					
		56.063	298	11.357	496	44.705	802
MINAS.							
3 Brigadeiros.... Soldo.	2.540	000					
11 Coroneis..... »	8.500	500					
13 Ten. Coroneis. »	10.746	000					
12 Majores..... »	8.500	100					
10 Capitães..... »	3.220	799					
9 Tenentes..... »	3.557	000					
19 Alferes..... »	4.174	429					
Cirurgião mór.... »	450	000					
6 Sargentos..... Pret.	588	318					
5 Furrieis..... »	1.231	019					
15 Cabos..... »	1.146	920					
6 Anspeçadas.... »	488	744					
28 Soldados..... »	1.397	415					

		PAGO.			RESTO A PAGAR DO ANNO.				
		Total.	Annos anteriores.	Anno da Lei.					
Selleiro..... Pret..	8277050	47.41077497	16.14377196	31.26777301	3.91277603				
4 Trombetas..... »	7877203								
GOYAZ.									
Tenente Coronel... Soldo.	6727718	2.07977362	28677740	1.79277622	46377874				
Capitão..... »	58577000								
5 Alferes..... »	62177532								
Cabo..... Pret.	5877212								
4 Soldados..... »	14177960								
MATO GROSSO.									
Coronel..... Soldo.	80177997	2.58277130	977000	2.57377130					
Major..... »	36077000								
2 Capitães..... »	62477000								
2 Tenentes..... »	25077000								
4 Alferes..... »	42777333								
Infer. e soldados. Pret.	11877800								
LONDRES.									
Soldo do Brigadeiro reformado Carlos José de Mello, licenciado em Portugal.....	48677581		8877583	39777998					
		573.96577406	73.96577742	501.99977664	9.48877378				
TABELLA N. 73.									
§ 8.º DO ARTIGO 6.º DA LEI.									
CORPO D'ENGENHEIROS.									
MEMBROS DA CÔRTE.									
Coroneis..... Soldo.	1.11977580	32.84477532	2.41477400	20.42777132					
Tenentes Coroneis. »	3.52877980								
Majores..... »	9.91277866								
Capitães..... »	7.61677666								
1.º Tenentes..... »	2.17177913								
2.º ditos..... »	8.46177527								
BAHIA.									
Brigadeiro..... Soldo.	44877000					2.49877333	54677000	1.95877333	
Coroneis..... »	77077000								
Tenentes Coroneis. »	61677333								
Majores..... »	63477000								
Capitães..... »	5077000								
PERNAMBUCO.									
Coronel..... Soldo.	78077000	1.17577999	6177666	1.11477333					
Major..... »	39577999								
CEARÁ.									
Capitão..... Soldo.	32077000		4077000	28077000					

	PAGO.			RESTO A PAGAR DO ANNO.
	Total.	Annos anteriores.	Anno da Lei.	
<b>MARANHÃO.</b>				
Majores..... Soldo.	600,000			
Capitães..... »	592,538			
1.º Tenentes..... »	325,000			
	1.517,538		1.517,538	
<b>SÃO PAULO.</b>				
Officiaes..... Soldo.....	1.380,000	240,000	1.140,000	210,000
<b>SANTA CATHARINA.</b>				
Major..... Soldo.	517,000			
Capitão..... »	12,000			
2.º Tenente..... »	18,000			
	547,000	44,000	503,000	
<b>SÃO PEDRO.</b>				
Capitão..... Soldo.....	270,000		270,000	
<b>MATO GROSSO.</b>				
1.º Tenente..... Soldo.....	675,000		675,000	
<b>LONDRES.</b>				
Vencimento do Capitão Egidio José de Lorena em comissão na Europa.	2.645,669			
Soldo do Major Ricardo José Gomes Jardim, idem.....	1.328,741			
	3.974,410		3.974,410	
	45.199,812	3.340,066	41.859,746	210,000
<b>TABELLA N.º 74.</b>				
§ 9.º DO ARTIGO 6.º DA LEI.				
CORPOS DE 1.ª LINHA E COMPANHIAS DE ARTIFICES.				
MUNICIPIO DA CÔRTE.				
Officiaes .... Gratificação.	4.191,840			
Dita addic. .	9.415,837			
Da 3.ª parte.	8,330			
Etape.....	61,938			
Forragens..	2.178,385			
Praças..... Gratificação.	5.170,780			
D.ª da 3.ª p.	29,100			
Pret.....	33.864,744			
Etape.....	40.869,194			
Fardamento.	7.931,691			
Forragens..	30.325,145			
Ferragem...	2.313,516			
Pastagem..	1.573,500			
Alveitar..... Vencimento.	312,000			
Remonta do 1.º corpo de cavallaria.....	1.632,000			
	139.878,000	7.607,659	132.270,341	

			PAGO.			RESTO A PAGAR DO ANNO.
			Total.	Annos anteriores.	Anno da Lei.	
BAHIA.						
Officiaes . . . . .	Grat. . . . .	1.193,7465				
	» adicional	2.580,7872				
	» 3. <sup>a</sup> parte.	259,7404				
	Cavalg. . . . .	80,7000				
	Forrag. . . . .	402,7046				
	Etape. . . . .	50,7100				
	Comed. . . . .	579,7999				
	Casas . . . . .	7800				
Praças . . . . .	Pret. . . . .	15.808,7184				
	G. d'engaj. . . . .	3.953,7353				
	» de volunt.	1.059,7779				
	» 3. <sup>a</sup> parte.	554,7078				
	Etape. . . . .	47.261,7591				
	Fardamento.	12.982,7753				
	Forragens . . . . .	1.073,7880				
	Comedorias.	180,7000				
<i>Extincto exercito da legalidade.</i>						
Officiaes . . . . .	Grat. . . . .	32,7246				
	» addic. . . . .	93,7083				
Praças . . . . .	Pret. . . . .	7.643,7020				
	Etape. . . . .	206,7596				
			95.995,7250	9.896,7573	86.098,7677	
SERGIPE.						
<i>Companhia provisoria.</i>						
Capitão . . . . .	G. de com. . . . .	40,7000				
	» adicional.	164,7000				
	Etape. . . . .	112,7255				
	Casas . . . . .	35,7542				
Alferes . . . . .	G. addic. . . . .	45,7419				
	Etape. . . . .	42,7965				
	Casas . . . . .	13,7212				
Praças . . . . .	G. de volunt.	969,7200				
	Pret. . . . .	2.045,7015				
	Etape. . . . .	8.429,7211				
	Fardamento.	1.324,7660				
	Comedorias . . . . .	24,7000				
<i>Destacamento de 1.<sup>a</sup> linha da Bahia.</i>						
Praças . . . . .	Pret. . . . .	158,7000				
	Etape. . . . .	233,7550				
Praças avulsas. . . . .	Pret. . . . .	229,7620				
	Etape. . . . .	347,7281				
			14.213,7930	490,7370	13.723,7560	
ALAGOAS.						
Pret e mais vencimentos. . . . .		10.836,7814				
Dito ditos a praças de Pernambuco.		4.148,7335				
			14.985,7149	1.788,7708	13.196,7441	
PERNAMBUCO.						
<i>6.<sup>o</sup> Batalhão de Caçadores de 1.<sup>a</sup> linha.</i>						
Officiaes . . . . .	G. de com. . . . .	10,7000				
	» adicional.	10,7000				
<i>4.<sup>o</sup> Esquadrão de Cavallaria de 1.<sup>a</sup> linha.</i>						
Officiaes . . . . .	G. de com. . . . .	181,7597				
	» adicional.	155,7180				
	Forragens . . . . .	334,7720				
Inferiores e soldados.	Pret. . . . .	1.142,7190				
	G. de $\frac{1}{2}$ soldo	4,7350				
	» igual aos.	5,7000				

			PAGO.			RESTO A PAGAR DO ANNO.
			Total.	Annos anteriores.	Anno da Lei.	
Inferiores e soldados..	Etape.....	2.164,7200				
	Fardamento	470,7320				
	Forragens..	3.859,7800				
	C. de caval.	2.600,7000				
<i>3.º Batalhão de Artilharia. da 1.ª linha.</i>						
Officiaes.....	G. de com..	1.427,7144				
	» adicional.	3.095,7144				
	Forragens..	577,7920				
Inferiores e soldados..	Pret. ....	15.660,7995				
	G. de $\frac{1}{2}$ soldo.	912,7845				
	» igual ao s.	524,7290				
	Etape.....	27.006,7972				
	Fardamento.	11.909,7903				
<i>Companhia de Artifices.</i>						
Officiaes.....	G. de com.	134,7000				
	» adicional.	380,7582				
Inferiores e soldados.	Pret. ....	4.555,7748				
	G. de $\frac{1}{2}$ soldo.	1.210,7925				
	» igual ao s..	358,7260				
	Etape.....	6.481,7750				
	Fardamento.	396,7908				
<i>Corpo de Recrutis em deposito.</i>						
Officiaes.....	G. de com.	668,7131				
	» adicional.	584,7700				
	Forragens..	600,7960				
Inferiores e soldados.	Pret. ....	4.935,7982				
	G. de $\frac{1}{2}$ soldo.	34,7870				
	» igual ao s.	17,7950				
	» de 60,7 rs.	15,7000				
	Etape.....	10.293,7762				
	Fardamento.	793,7935				
<i>Batalhão Provisorio.</i>						
Officiaes.....	G. de com.	28,7332				
	» adicional.	29,7583				
	Forragens..	3,7200				
Inferiores e soldados..	Pret. ....	484,7000				
	G. de $\frac{1}{2}$ soldo.	68,7910				
	» igual ao s.	54,7210				
	Etape.....	972,7900				
	Fardamento.	253,7000				
<i>Companhia de Caçadores da Ilha de Fernando.</i>						
Inferiores e soldados..	Pret. ....	3.543,7099				
	Etape.....	3.597,7466				
<i>Tropa expedicionaria á Provincia do Maranhão.</i>						
Officiaes de 1.ª linha e de Com- missão .....	G. de com..	362,7398				
	» adicional.	922,7456				
	» de camp..	605,7660				
	Forragens..	392,7320				
	Cavalgaduras	40,7000				
	Com. d'emb.	318,7000				
Inferiores e soldados..	Pret. ....	96,7600				
Pret etape, e mais vencimentos adi- antados á tropa .....		16.000,7000				

			PAGO.			RESTO A PAGAR DO ANNO.
			Total.	Annos anteriores.	Anno da Lei.	
<i>Tropa expedicionaria á Provincia do Pará.</i>						
Officiaes .....	Gr. de com.	2.018,7666				
	» addicion.	351,7000				
	» campanh.	504,7666				
	Forragens...	2.251,7280				
Inferiores e soldados..	Pret .....	25,7020				
	Etape .....	134,7670				
<i>Tropa expedicionaria á Provincia das Alagoas.</i>						
Officiaes de 1. <sup>a</sup> Linha e de com- missão .....	Gr. de com.	342,7721				
	» addicion.	201,7945				
	» de camp.	182,7209				
	Forragens...	387,7200				
	Com. d'emb.	204,7000				
Inferiores e soldados..	Etape .....	486,7560				
	Fardamento.	159,7083				
Pret, etapes, e mais vencimentos adiantados á tropa.....		4.000,7000				
<i>Tropa expedicionaria á Provincia de S. Pedro.</i>						
Officiaes de 1. <sup>a</sup> linha, de commissão e de Guarda Nacional	Gr. de com.	38,7933				
	» addicion.	446,7014				
	» de camp.	315,7879				
	Forragens...	364,7420				
	Com. d'emb.	120,7000				
	Al. de casas.	7,7040				
	Best. de bag.	89,7280				
Inferiores e soldados..	Etape .....	220,7695				
	Fardamento.	343,7712				
<i>Tropa do acampamento de Jacuípe e Panellas.</i>						
Officiaes de 1. <sup>a</sup> Linha e da Guarda Nacional.....	Gr. addicion.	380,7233				
Inferiores e soldados..	Pret .....	1.304,7620				
	Etape .....	2.585,7771				
	Fardamento.	3.941,7305				
			152.674,7889	6.362,7389	146.312,7500	36,7650
PARANHIBA.						
Commandante.....	Gr. de com.	130,7000				
	» addicion.	399,7600				
Inferiores e soldados..	Pret .....	1.363,7330				
	Etape .....	2.680,7522				
	Fardamento.	785,7850				
	Gr. 3. <sup>a</sup> parte	11,7316				
			5.370,7618	135,7330	5.235,7288	
RIO GRANDE DO NORTE.						
<i>Companhia provisoria de Caçadores.</i>						
Officiaes.....	Gr. addicion.	346,7782				
	» d'exercic.	140,7941				
Inferiores e soldados..	Pret .....	2.463,7860				
	Etape .....	3.265,7010				
	Fardamento.	93,7296				

		PAGO.			RESTO A PAGAR DO ANNO.
		Total.	Annos anteriores.	Anno da Lei.	
<i>Destacamento d'Artilharia.</i>					
Inferiores e soldados..	Pret . . . . .	380,7540			
	Etape . . . . .	389,7560			
	Fardamento.	277,7542			
		7.357,7531	530,7230	6.827,7301	21,7142
CEARÁ.					
<i>Contingente da Cavallaria.</i>					
Inferiores e Soldados..	Pret . . . . .	8.231,7776			
	Etape . . . . .	9.107,7625			
	Fardamento.	3.779,7920			
<i>Batalhão expedicionario ás fronteiras da Provincia, e ás do Maranhão e Pará.</i>					
Officiaes . . . . .	Gr. de Com.	60,7000			
	» addicion.	244,7000			
	» 3. <sup>a</sup> parte.	91,7999			
	Etape . . . . .	30,7200			
Inferiores e soldados..	Pret . . . . .	1.185,7795			
	» 3. <sup>a</sup> parte.	26,7859			
	Etape . . . . .	483,7800			
	Fardamento.	15,7000			
		23.256,7974	.....	23.256,7974	
PIAUHY.					
Inferiores e soldados..	Pret . . . . .	43,7200			
	Etape . . . . .	97,7656	140,7856	5,7980	134,7876
MARANHÃO.					
<i>Batalhão de Caçadores n.º 7.</i>					
Officiaes . . . . .	Gr. addicion.	2.568,7781			
	» d'exercic.	547,7215			
	Forragens...	183,7168			
Inferiores e soldados..	Gr. de vete- ranos e vo- luntarios...	1.205,7290			
	Pret . . . . .	10.016,7612			
	Etape . . . . .	18.310,7557			
	Fardamento.	993,7200			
<i>Destacamento d'Artilharia.</i>					
Officiaes . . . . .	Gr. addicion.	551,7000			
	» d'exercic.	151,7666			
	Etape . . . . .	245,7235			
Inferiores e soldados..	Gr. de vete- ranos e vo- luntarios...	647,7090			
	Pret . . . . .	3.411,7134			
	Etape . . . . .	6.312,7580			
	Fardamento.	728,7601			
<i>Despeza com a pacificação da Provincia.</i>					
Officiaes de 2. <sup>a</sup> linha chamados para o serviço . . . . .	Gr. addicion.	568,7191			
	» d'exercic.	189,7291			
	» de camp.	29,7332			
	Forragens...	90,7800			
Officiaes de 1. <sup>a</sup> linha.	Gr. addicion.	5.545,7226			
	» d'exercic.	3.887,7306			
	» de camp.	3.332,7725			
	Etape . . . . .	4.318,7514			
	Forragens...	4.377,7179			

		PAGO.			RESTO A PAGAR DO ANNO.
		Total.	Annos anteriores.	Anno da Lei.	
Inferiores e Soldados..	Gr. de veteranos e voluntarios ..	1.477,7295			
	Gr. de camp.	4.281,7876			
	Pret.....	12.277,7485			
	Etape.....	12.215,7433			
	Fardamento.	22.395,7805			
<i>Brigada expedicionaria á Provincia do Pará.</i>					
Officiaes .....	Gr. adicion.	903,7994			
	» d'exercic.	542,7372			
	» de camp.	241,7873			
	Forragens...	317,7277			
Inferiores e soldados..	Gr. de veteranos e voluntarios...	97,7743			
	Gr. de camp.	15,7940			
	Pret.....	579,7960			
	Etape.....	229,7585			
PARÁ.		123.787,7331	5.231,7713	118.555,7618	
Officiaes .....	Gr. de com.	4.993,7663			
	» adicion.	12.535,7933			
	» 3. <sup>a</sup> parte.	3.045,7367			
	Forragens...	2.786,7206			
	Etape.....	4.876,7236			
Inferiores e soldados..	Pret.....	56.331,7031			
	Gr. 3. <sup>a</sup> parte	2.141,7923			
	« de volunt.	6.506,7207			
	» de engaj.	877,7000			
	Etape.....	12.156,7385			
	Fardamento.	12.248,7340			
S. PAULO.		118.498,7290	52.746,7638	65.751,7652	
Officiaes .....	Gr. de com.	480,7225			
	» adicion.	2.238,7438			
	» d'exercic.	160,7242			
	» 3. <sup>a</sup> parte.	405,7748			
	Etape.....	276,7454			
	Forragens...	9,7400			
Praças.....	Gr. d'engaj.	50,7000			
	» de volunt.	74,7630			
	» 3. <sup>a</sup> parte.	584,7908			
	Pret.....	6.062,7651			
	Etape.....	8.822,7116			
	Fardamento.	13.285,7400			
	Forragens...	1.217,7080			
	Remonta...	342,7960			
	Arreios.....	3.798,7000			
	Supprimento	747,7557			
SANTA CATHARINA.		38.555,7809	4.533,7114	34.022,7695	67,7498
<i>5.º Batalhão d'Artilharia de Posição.</i>					
Officiaes .....	Gr. adicion.	63,7000			
<i>1.º Batalhão de Caçadores.</i>					
Officiaes .....	Gr. adicion.	154,7000			
	» 3. <sup>a</sup> parte.	14,7666			
	Etape.....	17,7340			
Inferiores e soldados..	Gr. d'engaj.	13,7950			
	» de volunt.	4,7805			



		PAGO.			RESTO A PAGAR DO ANNO.
		Total.	Annos anteriores.	Anno da Lei.	
	Gr. 3. <sup>a</sup> parte.	96.7350			
	Pret. ....	593.7505			
	Etape. ....	547.7595			
<i>2.º Batalhão de Caçadores.</i>					
Officiaes. ....	Gr. addicion.	1.624.7330			
	» d'exercic.	702.7650			
	» 3. <sup>a</sup> parte.	1.126.7856			
	Etape. ....	1.629.7320			
	Forragens...	267.7120			
Inferiores e soldados..	Gr. d'engaj.	168.7563			
	» de volunt.	157.7815			
	» 3. <sup>a</sup> parte.	2.216.7358			
	Pret. ....	6.493.7280			
	Etape. ....	23.233.7040			
<i>10.º Batalhão de Caçadores.</i>					
Officiaes. ....	Gr. addicion.	142.7500			
	» d'exercic.	110.7666			
	» 3. <sup>a</sup> parte.	100.7890			
	Etape. ....	153.7280			
	Forragens...	101.7666			
Inferiores e soldados..	Gr. d'volunt.	15.7075			
	» 3. <sup>a</sup> parte.	123.7610			
	Pret. ....	370.7860			
	Etape. ....	57.7600			
<i>Deposito geral de recrutas.</i>					
Officiaes. ....	Gr. addicion.	1.543.7650			
	» d'exercic.	640.7252			
	» 3. <sup>a</sup> parte.	941.7932			
	Etape. ....	900.7472			
	Forragens...	541.7440			
Inferiores e soldados..	Gr. d'engaj.	1.049.7235			
	» de volunt.	317.7207			
	» 3. <sup>a</sup> parte.	3.028.7160			
	Pret. ....	15.776.7122			
	Etape. ....	30.288.7260			
	Forragens...	980.7720			
	Fardamentos	1.824.7590			
CORPOS PROVISORIOS.					
<i>Corpo de Cavallaria de Embahú.</i>					
Officiaes. ....	Gr. addicion.	357.7714			
	» d'exercic.	384.7329			
	» 3. <sup>a</sup> parte.	300.7132			
	Etape. ....	442.7079			
	Forragens...	585.7160			
Inferiores e soldados..	Gr. d'engaj.	64.7800			
	» de volunt.	149.7125			
	» 3. <sup>a</sup> parte.	2.244.7537			
	Pret. ....	6.193.7490			
	Etape. ....	10.325.7000			
	Forragens...	2.821.7180			
<i>Corpo d'Artilharia da Laguna.</i>					
Officiaes. ....	Gr. addicion.	535.7758			
	» d'exercic.	280.7628			
	» 3. <sup>a</sup> parte.	446.7122			
	Etape. ....	409.7400			
	Forragens...	170.7240			
Inferiores e soldados..	Gr. d'engaj.	10.7650			

	PAGO.			RESTO A PAGAR DO ANNO.
	Total.	Annos anteriores.	Anno da Lei.	
Inferiores e Soldados.. Gr. d'volunt.	33.7150			
» 3. <sup>a</sup> parte.	364.7432			
Pret.....	1.135.7046			
Etape.....	1.266.7200			
<i>1.º Batalhão Provisorio de Pernambuco.</i>				
Officiaes..... Gr. addicion.	502.7919			
» d'exercic.	230.7300			
» 3. <sup>a</sup> parte.	273.7935			
Etape.....	299.7608			
Forragens...	154.7860			
Inferiores e soldados.. Gr. d'engaj.	158.7220			
» de volunt.	171.7665			
» 3. <sup>a</sup> parte.	973.7441			
Pret.....	2.850.7254			
Etape.....	6.989.7000			
<i>Batalhão da Serra.</i>				
Officiaes..... Gr. addicion.	2.042.7558			
» d'exercic.	1.335.7909			
» 3. <sup>a</sup> parte.	1.641.7874			
Etape.....	1.861.7496			
Forragens...	471.7360			
Inferiores e soldados.. Gr. d'engaj.	503.7590			
» 3. <sup>a</sup> parte.	5.341.7064			
Pret.....	25.851.7089			
Etape.....	24.751.7725			
<i>Batalhão do Desterro.</i>				
Officiaes..... Gr. addicion.	1.700.7548			
» d'exercic.	1.256.7714			
» 3. <sup>a</sup> parte.	1.113.7614			
Etape.....	1.241.7280			
Forragens...	465.7460			
Inferiores e soldados.. Gr. d'engaj.	27.7360			
» de volunt.	963.7737			
» 3. <sup>a</sup> parte.	1.322.7913			
Pret.....	6.796.7118			
Etape.....	18.305.7000			
<i>Batalhão da Boa vista.</i>				
Officiaes..... Gr. addicion.	210.7000			
» d'exercic.	168.7053			
» 3. <sup>a</sup> parte.	185.7328			
Etape.....	232.7520			
Forragens...	104.7000			
Inferiores e soldados.. Gr. d'engaj.	60.7000			
» de volunt.	5.7490			
» 3. <sup>a</sup> parte.	577.7362			
Pret.....	3.052.7550			
Etape.....	3.452.7800			
<i>S. PEDRO.</i>				
Officiaes..... Gr. d'exerc.	22.899.7900			
» addicion.	46.773.7410			
» 3. <sup>a</sup> parte.	32.074.7464			
Forragens...	30.137.7685			
Inferiores e soldados.. Gr. d'volunt.	16.526.7925			
» d'engaj..	20.448.7581			
» 3. <sup>a</sup> parte.	59.211.7758			
Pret.....	215.058.7793			
Etapes pagas a dinheiro.	160.070.7060			
	244.299.7616	6.136.7259	238.163.7357	2.390.7960
	603.201.7576	155.924.7064	447.277.7512	

			PAGO.			RESTO A PAGAR DO ANNO.
			Total.	Annos anteriores.	Anno da Lei.	
MINAS.						
Sargento ajudante . . . . .	Pret . . . . .	145,7180				
	Etape . . . . .	65,7673				
	Armamento.	5,7551				
	Fardamento.	25,7620				
Porta-estandarte . . . . .	Pret . . . . .	162,7260				
	Etape . . . . .	65,7672				
	Armamento.	5,7551				
	Fardamento.	25,7620				
5 Primeiros Sargentos.	Pret . . . . .	351,7000				
	Etape . . . . .	215,7935				
	Armamento.	18,7252				
	Fardamento.	84,7240				
3 Segundos ditos . . . . .	Pret . . . . .	145,7200				
	Etape . . . . .	111,7658				
	Forragens . . .	15,7760				
	Armamento.	9,7438				
	Fardamento.	43,7560				
Furriel . . . . .	Pret . . . . .	64,7050				
	Etape . . . . .	65,7673				
	Armamento.	5,7551				
	Fardamento.	25,7620				
Cabo . . . . .	Pret . . . . .	24,7150				
	Etape . . . . .	24,7762				
	Armamento.	2,7093				
	Fardamento.	9,7660				
Anspeçada . . . . .	Pret . . . . .	64,7050				
	Etape . . . . .	65,7672				
	Armamento.	5,7551				
	Fardamento.	25,7620				
4 Trombetas . . . . .	Pret . . . . .	347,7960				
	Etape . . . . .	167,7488				
	Armamento.	14,7157				
	Fardamento.	65,7340				
4 Soldados . . . . .	Gratificação.	45,7000				
	Pret . . . . .	206,7500				
	Etape . . . . .	237,7305				
	Forrage . . .	53,7100				
	Armamento.	22,7594				
	Fardamento.	104,7280				
		3.142,7346	649,7115	2.493,7231	40,7000	
MATO GROSSO						
<i>Batalhão de Caçadores de 1.ª Linha n.º 12.</i>						
Officiaes . . . . .	Gr. addicion.	4.080,7473				
	» d'exercic.	1.558,7855				
	Forragens . . .	660,7160				
	Ferragens . . .	45,7720				
Inferiores e soldados . .	Gr. d'volunt.	3.650,7681				
	Pret . . . . .	18.244,7463				
	Etape . . . . .	26.559,7849				
	Fardamento.	4.679,7670				
<i>Batalhão d'Artilharia de 1.ª Linha.</i>						
Officiaes . . . . .	Gr. addicion.	522,7451				
	» d'exercic.	355,7158				
	Forragens . . .	97,7940				
	Ferragens . . .	6,7390				
Inferiores e soldados . .	Gr. d'volunt.	822,7255				
	Pret . . . . .	4.903,7250				
	Etape . . . . .	6.427,7388				
	Fardamento.	354,7850				
		72.969,7553	72.969,7553			
		1.658.327,7718	252.038,7142	1.406.289,7576	2.557,7250	

## TABELLA N. 85.

19029 e 01321.

§ 10 DO ARTIGO 6 DA LEI.

*Divisões do Rio Doce e de Pedrestes, e Li-  
geiros no Maranhão, Goyaz e Mato  
Grosso.*

ESPIRITO SANTO.

*Caçadores de Montanha.*

Capitão comm. Soldo...	359	7833
Gratific.	120	7995
» addic.	45	7000
Tenente..... Soldo...	284	7900
Gratific.	62	7500
Alferes..... Soldo...	286	7000
Gr. adde.	143	7000
Cirurgião mór. Soldo...	286	7000
Gratific.	55	7000
Inferiores e sol- dados..... Pret....	1.860	7840
Etape...	4.010	7790
Fardam..	1.079	7060
Destacamento da Villa de S. Matheus. Pret....	797	7840
Etape...	1.741	7200
Fardam..	353	7600

11.495

917

10.578

MARANHÃO.

*Caçadores de Montanha.*

Officiaes..... Gr. add..	213	7000
» de ex.	100	7000
Inferiores e sol- dados..... Gr. a ve- teran. e volunt.	375	7385
Gr. de 60\$ rs. a voluntr.	60	7000
Pret....	5.139	7981
Etape...	10.113	7891
Fardam..	1.049	7750
Luzes.....	96	7008
Aluguel de casas.....	319	726
Diferença da diaria de 480 réis ás praças curadas no hospital.....	256	7535

17.724

8.314

9.410

S. PAULO.

*Caçadores de Montanha.*

Praças..... G. de vo- luntar..	310	7000
Pret....	98	7640
Etape...	207	7800
Fardam..	180	7000

796

797

PAGO.

RESTO A PAGAR  
DO ANNO.

Total.

Annos  
anteriores.

Anno da Lei.

MINBS GERAES.		PAGO.			RESTO A PAGAR DO ANNO.
		Total.	Annos anteriores.	Anno da Lei.	
<i>Ligeiros do Rio Doce.</i>					
Comm. geral..	Gratific...	60	000		
	» add..	20	000		
	Forrag...	36	600		
2 Alferes.....	$\frac{1}{2}$ soldo..	698	500		
Cirurgião ajud.	»	132	000		
Sargento ajud.	Pret.....	82	620		
	Farinha..	3	403		
	Armam...	1	215		
	Fardam...	3	888		
12 Sargentos..	Pret.....	874	800		
Furriel.....	Gratific..	9	720		
	Pret.....	29	160		
	Armam...	1	215		
	Fardam...	3	888		
3 Cirurgiões de partido.....	Soldo...	190	114		
6 Armeiros...	Pret.....	216	969		
	Farinha..	20	412		
	Fardam...	23	328		
234 soldados..	Pret.....	5.594	000		
	Farinha..	779	758		
	Armam...	278	485		
	Fardam...	891	152		
Forragens e outros objectos		166	160		
Diarias á praças enfermas no hospital.....		123	000		
<i>Caçadores de Montanha.</i>					
4 Tenentes...	Soldo...	829	233		
	$\frac{1}{2}$ soldo..	76	250		
	Gratific..	30	000		
	Bagagem.	18	000		
2 Alferes.....	Soldo...	269	866		
	$\frac{1}{2}$ soldo..	76	266		
2 1. <sup>os</sup> Sargentos	Pret....	67	200		
	Etape...	51	676		
	Fardam..	16	800		
	Armam..	4	368		
4 2. <sup>os</sup> ditos..	Pret.....	94	080		
	Etape....	103	351		
	Fardam..	84	400		
	Armam...	8	736		
2 Furrieis....	Pret.....	29	280		
	Etape...	37	527		
	Fardam..	12	200		
	Armam...	3	172		
11 Cabos.....	Pret.....	180	200		
	Etape....	277	141		
	Fardam..	367	100		
	Armam...	23	426		
183 Soldados.	Pret.....	2.801	940		
	Etape....	4.789	649		
	Fardam..	3.926	990		
	Armam..	404	846		
Diarias á praças enfermas no hospital.....		6	920		
Medicamentos.....		92	565		
Forragens.....		59	920		
Luzes.....		17	120		

	PAGO.			RESTO A PAGAR DO ANNO.
	Total.	Annos anteriores.	Anno da Lei.	
Compra de duas cornetas e outros objectos.....	176,7560			
Concerto de armamento...	177,7600			
<b>GOYAZ.</b>	<b>25.354,7768</b>	<b>12.128,7094</b>	<b>13.226,7674</b>	<b>16.237,7318</b>
<i>Caçadores de Montanha.</i>				
Officiaes..... Soldo.....	561,7665			
Grat. de c.	96,7333			
» addic.	339,7965			
» da 3. <sup>a</sup> p.	18,7000			
Etape.....	17,7600			
Forragens.	13,7200			
Inferiores e sol- dados..... Gratificac.	478,7089			
Pret.....	1.570,7645			
Etape.....	2.952,7420			
Fardam...	881,7550			
<i>Ligeiros de Mato Grosso.</i>				
Officiaes..... Soldo.....	110,7732			
Grat. de c.	33,7666			
» addic.	37,7033			
Inferiores e sol- dados..... Gratificac..	145,7912			
Pret.....	413,7176			
Etape.....	706,7400			
Fardam...	223,7900			
<i>Ligeiros de Goyana.</i>				
Officiaes..... Soldo.....	293,7132			
Grat.addic.	146,7566			
» de c.	33,7666			
Inferiores e sol- dados..... Gratificac.	82,7470			
Pret.....	296,7221			
Etape....	506,7880			
Fardam..	161,7250			
Custo de hum livro para matricula das pracas...	3,7000			
<b>MATO GROSSO.</b>	<b>10.123,7471</b>	<b>976,7885</b>	<b>9.146,7586</b>	<b>6.535,7730</b>
<i>Ligeiros.</i>				
Officiaes..... Soldo.....	980,7166			
Grat.de ex.	165,7000			
» addic.	517,7083			
Forragens.	239,7200			
Ferragens.	5,7940			
Inferiores e sol- dados..... Grat.devol.	8,7235			
Pret.....	4.942,7689			
Etape.....	5.859,7489			
Fardam...	2.356,7550			
Pederneiras.....	2,7000			
	<b>15.076,7352</b>	<b>6.759,7342</b>	<b>8.317,7010</b>	<b>16.925,7937</b>
	<b>80.570,7869</b>	<b>29.095,7571</b>	<b>51.475,7298</b>	<b>39.701,7985</b>

## TABELLA N.º 76.

§ 44 DO ART. 6.º DA LEI.

## HOSPITAES REGIMENTAES.

## MUNICIPIO DA CÔRTE.

Director e consultante.... Grat...	1.300,7000
Cirurgião paizano..... " "	520,7000
Amanuenses e enfermeiros. " "	227,7600
Meio soldo de Officiaes enfermos..	503,7026
Medicamentos e sangueuxugas.....	8.678,7604

## BAHIA.

Director e Medico consult. G. d'ex.	780,7000
Cirurgião mór..... " "	373,7993
" " " ad..	79,7166
Cirurgião ajudante..... " d'ex.	270,7000
Amanuenses e enfermeiros. " "	50,7000

## ALAGOAS.

Cirurgião mór..... Grat...	274,7999
Amanuense..... " "	58,7314
Enfermeiro..... " "	21,7400
Medicamentos.....	336,7278

## PERNAMBUCO.

Cirurgião..... G. de ½ s.	325,7000
" " " addic.	153,7450
Medicamentos, roupas, &c.....	8.274,7053

## PARAHIBA.

Cirurgião..... Grat...	253,7440
Enfermeiro..... " "	190,7080
Dietas.....	1.446,7770
Medicamentos.....	395,7455
Despezas miudas.....	17,7260

## CEARÁ.

Cirurgião mór..... Grat...	200,7000
Enfermeiros..... " "	328,7560
Medicamentos.....	1.038,7300
Luzes.....	21,7080

## MARANHÃO.

Director..... Grat...	225,7000
Medico consultante..... " "	352,7000
Cirurgião..... " "	1.659,7813
Amanuenses..... " "	78,7000
Enfermeiros..... " "	835,7270
Porteiro..... " "	60,7000
Serventes..... Jornal.	212,7600
Azeite e fio.....	276,7001
Reparos e utensilios.....	2.204,7996

## PARÁ.

Inspector..... Grat...	655,7150
Director..... " "	533,7333
Cirurgião..... " "	350,7000
Encarregado d'arrecadação. " "	476,7000
Escrivão..... " "	233,7324
Boticario..... " "	87,7466
Fiel..... " "	137,7333
Encarregado da cozinha... " "	169,7000
Praticante da botica..... " "	176,7000
Porteiro..... " "	224,7000
Enfermeiros..... " "	991,7000

## PAGO.

RESTO A PAGAR  
DO ANNO.

Total.	Annos anteriores.	Anno da Lei.	RESTO A PAGAR DO ANNO.
11.319,7230	3.189,7117	8.130,7113	
1.553,7159	370,7000	1.183,7159	
690,7991	18,7100	672,7891	
8.752,7503	2.191,7043	6.561,7460	
2.303,7005	165,7264	2.137,7741	
1.587,7940	272,7580	1.315,7360	
5.903,7680	92,7868	5.810,7812	

		PAGO.			RESTO A PAGAR DO ANNO.
		Total.	Annos anteriores.	Anno da Lei.	
Serventes.....	Jornal ..	935,7520			
Rações.....		994,7238			
Medicamentos.....		14.235,7147			
Dietas.....		20.163,7420			
Generos.....		5.973,7795			
Utensilios.....		144,7660			
Agua, lenha e lavagem de roupa..		1.368,7700			
Luzes.....		649,7184			
Despezas miudas.....		272,7080			
S. PAULO.					
Cirurgião mór.....	Grat... Grat...	402,7169			
Barbeiro.....	Vencim.	76,7200			
Medicamentos, colxões, &c.....		240,7580			
SANTA CATHARINA.*					
<i>Cidade e Villa da Laguna.</i>					
Cirurgião mór.....	Grat... Grat...	130,7600			
Empregados.....	Vencim.	336,7462			
Dietas.....		9.097,7022			
Medicamentos.....		2.541,7063			
Utensilios.....		278,7760			
Compra e lavagem de roupa.....		1.975,7552			
Despezas miudas.....		746,7902			
S. PEBRO.					
Empregados e cirurgiões..	Ordên..	3.686,7472			
	G. ad..	1.871,7855			
	» 1. <sup>a</sup> ex.	537,7000			
	» 3. <sup>a</sup> p.	772,7255			
	Forrag.	15,7000			
Serventes.....	Jornal..	29,7040			
Generos.....		1.307,7390			
Medicamentos.....		44.412,7089			
MATO GROSSO.					
Cirurgião mór.....	Grat... Grat...	441,7940			
Medicamentos.....		1.509,7580			
Aluguel da casa.....		82,7132			
Expediente.....		18,7600			
		48.769,7350	12.969,7923	35.799,7427	
		718,7949	208,7086	510,7863	7,7797
		15.105,7761	288,7456	14.817,7305	1.025,7990
		52.631,7101	10.976,7976	41.654,7125	
		2.052,7252	142,7720	1.909,7532	127,7500
		151.387,7921	30.885,7133	120.502,7788	1.161,7287

TABELLA N.º 77.

§ 12 DO ART. 6.º DA LEI.

ACADEMIA MILITAR.

MUNICIPIO DA CÔRTE.

Commandante e Inspector.	Grat. ...	527,7182
	» ad..	120,7000
	Forrag.	575,7500
Lentes substitutos.....	Orden ..	17.621,7966
Secretario.....	»	650,7000
	Grat... Grat...	390,7000
Bibliothecario, e prepara-	Orden..	1.083,7329
dor de Physica.....		
Escripturario, Instructores	Grat. ...	1.718,7660
e Mestre de esgrima...	»	9.898,7730
Alumnos.....		



	PAGO.			RESTO A PAGAR DO ANNO.
	Total.	Annos anteriores.	Anno da Lei.	
Porteiro e guardas..... Orden..	1.890,7646			
Dito aposentado..... " ..	270,7600			
Expediente .....	866,7658			
<b>TABELLA N.º 78.</b>				
§ 43 DO ART. 6.º DA LEI.				
ARCHIVO MILITAR E OFFICINA LITHOGRAPHICA.				
MUNICIPIO DA CÔRTE.				
Archivistas e desenhadores. Grat... 1.335,7033				
" ad.. 1.131,7023				
Lithographos ..... Vencim. 3.748,7460				
Porteiro..... Orden.. 396,7000				
Expediente .....	255,7990			
	35.612,7671	8.324,7758	27.287,7913	
<b>TABELLA N.º 79.</b>				
§ 43 DO ART. 6.º DA LEI.				
ARSENAES E ARMAZENS DE ARTIGOS BELLICOS.				
MUNICIPIO DA CÔRTE.				
<i>Directoria.</i>				
Director..... Orden.. 1.733,7334				
Vice Director..... " 1.300,7000				
<i>Secretaria.</i>				
Secretario ..... Orden.. 1.283,7334				
2 Primeiros Officiaes..... " 2.166,7668				
4 Segundos ditos..... " 3.600,7001				
<i>Contadoria.</i>				
Contador..... Orden.. 1.516,7667				
3 Primeiros Escripturarios. " 3.416,7668				
7 Segundos ditos..... " 5.186,7668				
Pagador..... " 1.600,7000				
<i>Almozarifado.</i>				
Almozarife..... Orden.. 1.083,7334				
3 Escrivães de classes..... " 2.555,7556				
4 Fieis..... " 1.766,7669				
Archivista ..... Grat... 130,7000				
Pedagogo dos aprendizes menores..... " 389,7000				
Constructor de reparos... Jornal . 712,7800				
Grat... 260,7000				
Porteiro das Repartições.. Orden.. 433,7334				
Grat... 8,7611				
2 Continuos ..... Orden.. 577,7500				
2 Apontador..... " 866,7668				
Agente de compras..... " 562,7221				
<i>Addidos.</i>				
Escrivães da Fabrica da pol- vora..... Orden.. 1.321,7667				
Agente de compras da dita. " 429,7444				
Commissario Pagador da Thesouraria das Tropas. " 390,7000				
Official de Bofete da dita. " 95,7555				
	6.866,7506	482,7760	6.383,7746	

	PAGO.			RESTO A PAGAR DO ANNO.
	Total.	Annos anteriores.	Anno da Lei.	
<i>Officinas.</i>				
Mestres e Contram. . . . .	Jorn. 15.131	7175		
Operarios . . . . .	» 84.718	7405		
Serventes . . . . .	» 11.113	7450		
Patrões e remadores do escaler . . . . .	» 2.095	7560		
Inferiores da compa- nhia de artifices . . . . .	» 578	7070		
Artifices que cortarão obras na officina de alfaiate . . . . .	Grat. 181	7190		
Porteiro carreiros efei- tores . . . . .	Jorn. 1.434	7740		
Professor da musica . . . . .	» 19	7000		
Encarregado da escri- pturação das officin. . . . .	Grat. 34	7333		
Dito do serviço de ditas. . . . .	» 253	7440		
<i>Armazens.</i>				
Compra de generos por grosso. . . . .	130.281	7925		
» » por miudo. . . . .	304	7170		
» de armamento . . . . .	49.939	7115		
» de 2 bestas . . . . .	130	7000		
Feitio de fardamento . . . . .	26.522	7470		
Sustento d'africanos libertos empregados no serviço do Arsenal . . . . .	6.125	7900		
Curativo dos ditos . . . . .	758	7300		
Baptismo dos mesmos . . . . .	129	7000		
Guardas dos ditos . . . . .	Grat. 25	7600		
Fretes pagos a diversos pela condução de correame, artigos bellicos, &c. . . . .	1.369	7845		
Sustento do gado . . . . .	2.966	7920		
Curativo e ferragens dos ani- maes . . . . .	90	7040		
Carretos e mais desp. miudas. . . . .	1.401	7870		
Guardas dos armazens. . . . .	Jorn. 1.984	7000		
<i>Aprendizes Menores.</i>				
Sustento . . . . .	7.314	7368		
Vestuario . . . . .	1.651	7070		
Lavagem de roupa . . . . .	244	7025		
Utensilios . . . . .	236	7760		
Guardas dos ditos . . . . .	Jorn. 745	7600		
<i>Despezas diversas.</i>				
Impressão de conhecimentos. . . . .	22	7000		
Concerto do relógio do Arsen. . . . .	20	7000		
Raspar e grozar sola . . . . .	1.406	7440		
Riscar livros . . . . .	57	7360		
Encadernação de hum livro mestre . . . . .	19	7120		
Assignatura do Jornal do Commercio . . . . .	4	7000		
Comedorias a diversos arti- fices . . . . .	170	7000		
	382.864	7960	105.373	7033
			277.491	7927

		PAGO.			RESTO A PAGAR DO ANNO.
		Total.	Annos anteriores.	Anno da Lei.	
<b>ESPIRITO SANTO.</b>					
Servente.....	Jornal. 126.720				
Expediente.....	8.520				
<b>BAHIA.</b>					
Director.....	Grat. 600.000				
Ajudante.....	» 360.000				
Almoxarife pagador..	Ord. 800.000				
Escrivão.....	» 600.000				
Escripturario.....	» 600.000				
Amanuense.....	» 400.000				
Fiel.....	» 300.000				
Porteiro.....	» 300.000				
Ajudante.....	» 250.000				
Apontador.....	» 399.166				
Pedagogo.....	» 360.000				
Expediente.....	654.040				
Mestres, contra mestres, offi- ciaes, serventes, guardas e moços d'armazens. Jorn.	54.344.040				
Generos para os armazens...	34.077.149				
Compra de polyora.....	3.122.848				
Diaria aos aprendizes men..	2.035.264				
Roupa para os ditos.....	1.534.075				
Concerto d'armas.....	424.400				
Feitios.....	274.730				
Materiaes para as obras....	219.360				
Fretes e carretos.....	409.940				
Despezas miudas.....	103.840				
		102.158.852	6.901.018	95.257.834	
<b>SERGIPE.</b>					
Servente.....	Jornal. 124.600				
Generos.....	181.098				
		305.698	.....	305.698	
<b>PERNAMBUCO.</b>					
Director.....	Gr. d'ex. 649.959				
Vice-Director.....	» » 290.000				
	» addic. 143.000				
Almoxarife.....	Orden. 866.658				
Escrivão.....	» 650.000				
Escripturario.....	» 650.000				
Amanuense.....	» 433.329				
Empregado encarregado de adiantar a escri- pturação.....	Grat. 650.000				
Porteiro.....	Ord. 126.712				
Ajudante.....	» 270.829				
Fiel.....	» 325.000				
5 Guardas d'armazens..	» 1.623.330				
Apontador.....	» 325.000				
Pedagogo.....	» 390.000				
Artifices.....	Jorn. 1.735.640				
Mestres das officinas..	» 2.629.000				
Contra mestres, offi- ciaes, aprendizes me- nores e serventes..	» 47.292.560				
Enfermaria dos apren- dizes menores.....	Diar. 114.300				

		PAGO.			RESTO A PAGAR DO ANNO.
		Total.	Annos anteriores.	Anno da Lei.	
Feitios de obras.....	9.491,7515				
Generos para as officinas...	85.686,7877				
Expediente e despezas miudas.	2.070,7574				
Armamento.....	30.274,7230				
Munições de guerra .....	4.672,7000				
		191.360,7513	2.223,7542	189.136,7971	
PARAHIBA.					
2 Serventes..... Jorn.	67,7680				
Generos.....	34,7840				
		102,7520		102,7520	
RIO GRANDE DO NORTE.					
2 Serventes..... Jornal..		234,7880	5,7760	229,7120	
PIAUIHY.					
Servento..... Jornal..		14,7696	14,7696		
MARANHÃO.					
Encarregado.. Gratificação.	81,7677				
Escrivão..... »	225,7000				
Serventes..... Jornal.....	253,7440				
Utensilios.....	32,7830				
Expediente.....	8,7840				
		601,7787	62,7507	539,7280	
PARÁ.					
Director..... Gratificação.	1.050,7000				
Ajudante..... »	630,7000				
Almoxarife... Ordenado ..	1.399,7988				
Escrivão..... »	1.050,7000				
Escripturario... »	485,7000				
Amanuense... »	699,7995				
Porteiro..... »	528,7500				
Ajudante..... »	437,7193				
Fiel..... »	525,7000				
Apontador.... »	499,7166				
Operarios e serv. Jornaes....	2.763,7465				
Munições de guerra, e arma- mento.....	8.871,7125				
Generos para as officinas...	5.839,7902				
Equipamento para os bata- lhões.....	173,7040				
Expediente.....	116,7140				
		25.068,7514	6.071,7592	18.996,7922	
SANTA CATHARINA.					
2 Serventes..... .. Jornal..		34,7880	6,7400	28,7480	
SÃO PEDRO.					
Director e vice-Dir. Gratific...	1.128,7000				
» addic...	308,7333				
» da 3. <sup>a</sup> p.	437,7176				
Empregados..... Orden. ...	6.636,7621				

	PAGO.			RESTO A PAGAR DO ANNO.
	Total.	Annos anteriores.	Anno da Lei.	
Mestres das officinas e operarios..... Jornal.. 84.162,7450				
Serventes..... " 72,7000				
Generos..... 232.056,7906				
Feitio de fardamento..... 16.415,7840				
	341.217,7326	31.252,7502	309.964,7824	
MINAS.				
2 Serventes..... Jornal. 273,7280				
Diversas despezas..... 376,7280				
	649,7560	60,7040	589,7520	
GOYAZ.				
Encarregado.. Gratificação. 20,7800				
Servente..... Jornal..... 115,7820				
Diversas despezas..... 1,7140				
	137,7760	14,7080	123,7680	3,7200
MATO GROSSO.				
Director..... Gratificação. 600,7000				
Ajudante..... " 360,7000				
Almoxarife.... " 800,7000				
Escrivão..... " 600,7000				
Escripturario.. " 500,7000				
Amanuense.... " 400,7000				
Zelador..... " 138,7978				
Porteiro..... " 300,7000				
Ajudante..... " 200,7000				
Apontador.... " 300,7000				
Guarda..... " 56,7000				
5.ª parte aos Empregados que substituirão os impedidos. 129,7338				
Mestres das officinas e opera- rios..... Jornal. 1.553,7271				
Materiaes..... 1.663,7415				
	7.601,7002	97,7580	7.503,7422	165,7533
	1.052.488,7188	152.092,7350	900.395,7838	168,7733

## TABELLA N.º 80.

§ 45.º DO ARTIGO 6.º DA LEI.

*Gratificações e forragens aos Officiaes em-  
pregados.*

## MUNICIPIO DA CÔRTE:

Officiaes engenheir. Gratif. .	4.226,7146
» add. .	2.035,7980
» 3.ª p. .	136,7994
Forr. .	195,7680
Ditos d'outras armas. Gratif. .	6.188,7149
» add. .	11.370,7640
» 3.ª p. .	2.086,7890
Etape. .	607,7806
Forr. . .	3.096,7206

29.944,7491

4.267,7442

25.677,7049

	PAGO.			RESTO A PAGAR DO ANNO.
	Total.	Annos anteriores.	Anno da Lei.	
<b>RIO DE JANEIRO.</b>				
Commandante do forte da Villa de Paraty. Gratific. .	315,7000			
Dito da Cidade de Cabo Frio..... Gratific. .	247,7500			
	562,7500	112,7500	450,7000	
<b>ESPIRITO SANTO.</b>				
Commandante da fortaleza da Barra.... Gr.addic.	162,7500			
» de ex.	52,7000			
Ajudante do dito » addic.	143,7000			
» de ex.	52,7000			
Encarregado de depositos de artigos bel- licos..... Gr.add. .	162,7500			
» de ex.	50,7533			
	622,7533	.....	622,7533	
<b>BAHIA.</b>				
Ordenado do lente d'aula militar.....	332,7000			
Officiaes enge- nheiros..... Gratific. .	1.305,7960			
» add. . . . .	208,7000			
Officiaes de ou- tras armas... Grat. de ex.	597,7623			
» addic. .	3.356,7586			
» da 3 <sup>a</sup> p.	291,7761			
Etape . . . . .	530,7420			
Cavalgadur.	40,7000			
Forragens..	727,7354			
Bestas de bagagem.....	549,7000			
Comedorias .....	163,7657			
	8.102,7361	693,7664	7.408,7697	
<b>SERGIPE.</b>				
Encarregado do armazem de artigos belli- cos..... Gratificação.	149,7475			
Official ás ordens da Presiden- cia..... Gratificação.	18,7827			
» addic. .	119,7103			
Etape . . . . .	50,7816			
Forragens.	47,7000			
Cavalgadur.	40,7000			
Encarregado do recrut- amento..... Grat. . . . .	50,7000			
	475,7221	.....	475,7221	
<b>PERNAMBUCO.</b>				
Officiaes enge- nheiros..... Grat. activa.	748,7400			
» de resid.	528,7182			
» addic. . .	267,7682			

	PAGO.			RESTO A PAGAR DO ANNO.
	Total.	Annos anteriores.	Anno da Lei.	
Officiaes de 1. <sup>a</sup> linha empregados..... Grat. de 1. <sup>a</sup> e 2. <sup>a</sup> clas. 2.212,7220 » addic... 3.959,958 Forragens... 1.541,120 Cavalgaduras. 40,000 Etape..... 613,610 Comd. de emb 21,000	9.932,7172	866,7539	9.065,7633	313,7506
PARANHIBA.				
Capitão engenheiro..... Grat. addic. . 158,845 » de resid. . 158,845 » de transp. 309,227				
Coronel Commandante da fortaleza..... Gratificação. 247,935				
Capitão encarregado do armazem de artigos bellicos..... Gratificação. 273,000				
Dito encarregado da Secretaria militar... Gratificação. 325,000 Forragens. 126,720				
Major encarregado do recrutamento.. Grat. de ex. 258,666	1.858,7238	131,7466	1.726,7772	
RIO GRANDE DO NORTE.				
Commandante da fortaleza..... Grat. de 2. <sup>a</sup> classe. 78,000 » addic... 195,000				
Official ás ordens da presidente..... G. de 1. <sup>a</sup> cl. 78,000 » addic... 162,500 Forragens.. 141,740				
Encarregado do armazem dos artigos bellicos Grat. de 2. <sup>a</sup> classe... 45,547 » addic... 53,580	754,7067	53,7100	700,7967	
CEARÁ.				
Officiaes de 1. <sup>a</sup> linha..... Gratificaç. 946,726 » addic. . 2.388,626 » da 3. <sup>a</sup> p. 266,7494 Etape..... 368,7152 Forragens. 594,7520				
Ditos de 2. <sup>a</sup> linh. Grat.addic. 310,7816 Cirurgiões mores » 578,7332	5.453,7666	496,7263	4.957,7403	
MARANHÃO.				
Officiaes engenheiros..... Grat. act. 546,7999 » addic. 166,7999				

	PAGO.			RESTO A PAGAR DO ANNO.
	Total.	Annos anteriores.	Anno da Lei.	
Offic. de 1. <sup>a</sup> linh. Gratific..	777	943		
Forrag. . .	48	800		
Ditos de 2. <sup>a</sup> linha Gratific..	713	230		
Forrag. . .	137	200		
Ditos reformados Gratific. .	377	448		
Forrag. . .	114	400		
Ditos ás ordens da presi- dencia. . . . . Gratific..	115	066		
Forrag. . .	184	893		
Encarregado da Secretaria militar. . . . . Gratific..	260	800		
Commandantes das forta- lezas. . . . . Gratific..	129	106		
<i>Despeza com a pacificação da Provincia.</i>				
Offic. engenheir. Grat. act.	1.112	112		
» addic.	329	499		
» de c.				
Etape. . . .	318	235		
Forrag. . . .	633	980		
PARÁ.	6.237	591	258	498
Offic. engenheir. Gratific..	965	000		
» addic.	150	000		
» da 3. <sup>a</sup> p.	30	000		
Etape. . . .	91	284		
Ditos de outras armas. . . . . Gratific..	1.779	065		
» addic.	1.632	412		
» da 3. <sup>a</sup> p.	452	107		
Etape. . . .	980	654		
Forrag. . . .	840	400		
Cavalgad.	160	000		
S. PAULO.	7.080	922	4.035	255
Offic. engenheir. Grat. add.	120	000		
Ditos de outras armas. . . . . » de c..	900	836		
» de ex.	446	934		
» addic.	2.582	633		
» de 3. <sup>a</sup> p.	357	021		
» de clas.	95	805		
Etape. . . .	262	332		
Forrag. . . .	2.495	610		
Cavalgad.	680	000		
	7.941	171	2.929	534
SANTA CATHARINA.				
Offic. engenheir. Grat. add.	255	066		
» activa.	734	720		
» de res.	456	226		
» da 3. <sup>a</sup> p.	257	303		
			5.011	637
				1.670
				468



		PAGO.			RESTO A PAGAR DO ANNO.
		Total.	Annos anteriores.	Anno da Lei.	
Officiaes de 1. <sup>a</sup> linha em- pregados . . . . Grat. add.	1.858	828			
» de ex..	2.525	018			
» da 3. <sup>a</sup> p.	1.632	840			
Forrag...	1.744	340			
Ditos de 2. <sup>a</sup> linha empre- gados . . . . . Grat. add.	433	246			
» de ex..	138	448			
» da 3. <sup>a</sup> p.	251	827			
Forrag...	86	560			
Officiaes reformados empre- gados . . . . . Grat. add.	2.029	929			
» de ex.	1.283	823			
» da 3. <sup>a</sup> p.	1.171	482			
Forrag...	587	800	15.447	661	14.785
			456	820	636
S. PEDRO.					
Officiaes enge- nheiros . . . . Gr. de ex.	811	664			
» add..	107	333			
» da 3. <sup>a</sup> p.	114	000			
Forrag...	372	600			
Officiaes do estado maior e avulsos . . . Gr. de ex.	12.600	388			
» add..	5.911	225			
» da 3. <sup>a</sup> p.	6.961	062			
Etape. . .	22.202	227			
Forrag...	20.357	712	69.438	14.718	54.719
			211	456	755
MINAS.					
Encarregado do armazem de artigos bel. Gratific..	52	000			
» de $\frac{1}{2}$ s.	162	500			
Official ás ordens da pre- sidencia . . . . Gratific..	59	200			
» de $\frac{1}{2}$ s.	142	499			
Forrag..	90	300			
Capellão . . . . . G. de $\frac{1}{2}$ s.	443	300	949	538	411
			799	100	699
GOYAZ.					
Official ás ordens da pre- sidencia . . . . Gratific..	54	000			
Forrag..	66	000			
Encarregado dos depositos de artigos bel. Gratific..	29	467	149	43	105
			467	840	627
MATO GROSSO.					
Primeiro Tenente de en- genheiros . . . Gr. add.	37	500			
» de res.	37	500			
» de tran.	72	000			

		PAGO.			RESTO A PAGAR DO ANNO.
		Total.	Annos anteriores.	Anno da Lei.	
Encarregado do recrutamen- to..... Gratific.	164.766				
		311.766	.....	311.766	
		165.261.7532	29.806.7477	135.455.7055	2.006.7640
<b>TABELLA N. 81</b>					
§ 46 DO ARTIGO 6.º DA LEI.					
<i>Obras militares, comprehendida a quantia de 24.000.7000 para a continuação das obras da Academia Militar, e Arsenal de Guerra da Côrte, e mais a de 20.000.7000 para reparo da fortaleza de Macapá na Provincia do Pará.</i>					
MUNICIPIO DA CÔRTE.					
Consignação para as obras da Academia Militar...	12.589.7000				
Idem dos quartéis.....	7.996.7820				
Idem das fortalezas.....	7.925.7080				
Materiaes para as obras militares.....	10.525.7330				
Aterro para os quartéis..	380.7640				
Pedra para os ditos.....	463.7200				
Dita para a fortaleza de Villelaignon.....	288.7000				
Encanamento d'agua para o Arsenal.....	2.400.7000				
Aluguel de faluas para conducção dos operarios para as fortalezas.....	94.7000				
		42.662.7070	7.940.7350	34.721.7720	
ESPIRITO SANTO.					
Reparos na fortaleza.....		16.7320	.....	16.7320	
BAHIA.					
Obras na guarda e prisão do Collegio.....	736.7430				
Generos para as ditas...	40.7000				
Obras em quartéis e fortalezas.....	5.298.7350				
Generos para as ditas...	561.7880				
		6.636.7660	574.7640	6.062.7020	
SERGIPE.					
Reparo no quartel da companhia provisoria.....	20.7040				
Dito dito das Larangeiras.	127.7840				
		147.7880	.....	147.7880	

		PAGO.			RESTO A PAGAR DO ANNO.
		Total.	Annos anteriores.	Anno da Lei.	
<b>PERNAMBUCO.</b>					
Reparos nos quartéis e fortalezas.....	11.071,501				
Dito no Arsenal de Guerra.	59,365				
Compra de 1 guindaste para o trapiche do dito.....	503,000				
		11.633,866	1.291,360	10.342,506	
<b>PARAHIBA.</b>					
Reparos na fortaleza.....	4,160				
Ditos no armazem de artigos bellicos.....	28,540				
Ditos na casa da guarda da Thesouraria.....	279,500				
		312,200		312,200	
<b>CEARÁ.</b>					
Reparos na fortaleza.....		570,376		570,376	
<b>PIAUIHY.</b>					
Reparos no armazem da polvora.....		2,800		2,800	
<b>MARANHÃO.</b>					
Reparos no hospital militar.	2.454,155				
Dito no armazem da polvora.	1.418,910				
Dito no quartel do campo de Ourique.....	308,475				
Dito nas fortalezas.....	2.788,815				
Dito no armazem de artigos bellicos.....	537,470				
Dito na Secretaria do Quartel Mestre General.....	24,600				
		7.532,425	928,180	6.604,245	
<b>PARÁ.</b>					
Obras nos quartéis.....	1.394,202				
Ditas na fortaleza de Macapá.	1.094,145				
Reparos no hospital militar.	79,600				
		2.567,947		2.567,947	
<b>S. PAULO.</b>					
Reparos nos quartéis.....	390,500				
Ditos no armazem de Ubatuba.....	74,480				
Ditos no forte da Cruz...	63,400				
Ditos na fortaleza de Bertoga.....	405,935				
Ditos no Arsenal de Santos.	26,300				
Ditos no armazem do dito.	56,280				
Ditos no hospital.....	12,980				
		1.029,875	216,920	812,955	
<b>SANTA CATHARINA.</b>					
Reparos no quartel do Campo do Manejo, e começo da casa para armazem de artigos bellicos.....	9.155,080				

		PAGO.			RESTO A PAGAR DO ANNO.
		Total.	Annos anteriores.	Anno da Lei.	
Reparos na fortaleza de Santa Cruz.....	261.7840	11.793.7180	.....	11.793.7180	
Construcção das trincheiras.	2.376.7260				
S. PEDRO.					
Obras e reparos em edificios.....		2.712.7340	102.7760	2.609.7580	
GOYAZ.					
Reparos no quartel militar.....		15.7690	.....	15.7690	
MATO GROSSO.					
Reparos no quartel.....	43.7705	412.7605	368.7900	43.7705	
Ditos no do destacamento de Pequiri.....	368.7900				
		88.046.7234	11.423.7110	76.623.7124	
TABELLA N.º 82.					
§ 17 DO ARTIGO 6.º DA LEI.					
DESPEZAS DIVERSAS E EVENTUAES.					
MUNICIPIO DA CÔRTE.					
Ajudas de custo a Officiaes em comissão.....	1.020.7000				
Gratificações ao Pagador do Arsenal.....	550.7000				
Dita a Officiaes empregados no recrutamento.....	864.7306				
Dita á praças por apresentação de recrutas.....	660.7000				
Ditas á praças que partirão para diversas Provincias.	106.7350				
Dita a 1 dita vinda da Provincia de S. Paulo.....	50.7000				
Ditas á praças engajadas para o serviço.....	2.329.7190				
Abono a Officiaes para compra de cavaladuras.....	1.198.7404				
Dito aos Officiaes da companhia de artifices para lhes ser descontado pela quinta parte de seus vencimentos.....	800.7000				
Aluguel de casas occupadas pelo regimento de cavalaria.....	340.7000				
Dito de huma falua empregada no serviço da fortaleza da Praia Vermelha..	1.462.7200				
Limpeza de armas na fortaleza da Conceição....	218.7580				

		PAGO.			RESTO A PAGAR DO ANNO.
		Total.	Annos anteriores.	Anno da Lei.	
Guizamentos às capellas das fortalezas.....	25	500			
Sustento e conducção de recrutas.....	2.756	816			
Transporte de Officiaes e praças do exercito.....	7.885	720			
Enterro de diversos Officiaes e praças.....	146	680			
Comedorias de embarque a diversos Officiaes.....	1.814	134			
Apprehensão de desertores.	144	000			
Arrecadação de petrechos de guerra para o Arsenal..	100	000			
Compra de huma besta para o 1.º regimento de cavallaria.....	70	000			
Dita de 1 boi para o dito.	40	000			
Dita de carne secca para a Provincia de Santa Catharina.....	2.800	000			
Curativo de cavallos do 1.º regimento de cavallaria.	12	000			
Alforria de 1 escravo com praça no exercito.....	400	000			
Importancia que se despendeo pela Repartição da Marinha por conta da Guerra com transportes e mais despezas.....	1.240	864			
Frete do brigue Berenger.	4.000	000			
Dito do patacho Novo Triumphant.....	900	000			
Diarias a galés.....	121	360			
Dita a hum soldado portuguez retido na fortaleza de Santa Cruz.....	18	135			
Dita de 600 rs. a Guilherme Wing, que na qualidade de Cirurgião acompanhou os estrangeiros que vierão de Pernambuco para o serviço militar.....	61	800			
Pago à Sociedade de colonisação por engajamento de praças para o exercito.	9.640	270			
Pret a huma praça que seguiu para a Provincia de S. Pedro.....	4	900			
Etape e forragens a 1 sargento vindo da Provincia de Minas.....	41	780			
Dita a paizanos retidos no quartel para assentar praça.....	743	712			
Luzes para quartéis, guardas e fortalezas.....	5.220	520			
Soldada a patrões e remadores de escaleres das diferentes fortalezas.....	7.787	240			

	PAGO.			RESTO A PAGAR DO ANNO.
	Total.	Annos ante- riores.	Anno da Lei.	
Fardamento a huma praça engajada para a Provincia de S. Pedro.....	207 000			
Ditos atrazados.....	81 7660			
Pago ao compositor e im- pressor que acompanhá- rão o Marechal Labatut a S. Paulo.....	280 000			
Concerto do relógio do Quar- tel General.....	12 000			
Dito de instrumentos d'Acad- emia Militar.....	203 000			
Vencimento que teve 1 Alfe- res na Provincia do Pará.	220 496			
Importancia da despeza com a abertura da Academia Militar.....	63 420			
Dita de exemplares de Geo- graphia, Geodesia, &c.	440 000			
Alcances do ex-Pagador do Arsenal Manoel José da Cunha.....	14.973 855			
Importancia de 2 documen- tos de despeza que se abo- nárão ao dito.....	332 490			
Desconto dos bilhetes d'Al- fandega recebidos do The- souro.....	23 742			
Guardas Nacionaes destaca- dos.....	36.577 508			
Pagamento a credores do Arsenal, em dinheiro..	1.263 305			
Dito, dito em apolices de 6 por % a 83.....	249.332 000			
Dito de saques do Encarre- gado de Negocios em Mon- te Video.....	41.010 954			
Pagamento de commissão dos ditos saques.....	1.025 271			
Quota das consignações dos paquetes de vapor para o sul.....	10.560 000			
Fretes de barcos de vapor..	87.264 335			
Comedorias ao Ministro da Guerra na sua viagem á Provincia de S. Pedro...	240 000			
<i>Fabrica da Polvora.</i>				
Generos comprados por gros- so.....	6.160 572			
Dito, dito por miúdo.....	6.234 009			
Ordenados de Empregados da Fazenda.....	3.175 915			
Gratificação aos mesmos...	1.654 658			
Feria dos mestres e mais ope- rarios das officinas, feito- res e outros Empregados das fazendas, patrões, enfermeiro e apontador..	20.114 750			

		PAGO.			RESTO A PAGAR DO ANNO.
		Total.	Annos ante- riores.	Anno da Lei.	
Dita dos armazens e depósitos do almoxarifado . . .	1 075,920				
Dito do laboratorio pirothetico . . . . .	719,140				
Aluguel de armazens no porto da Estrella e transporte por mar. . . . .	264,000				
Importancia de 1 nota falsa que se achou no cofre, quando em Março de 1835 se procedeo a inventario judicial. . . . .	50,000				
	<hr/>	536.327,461	5.489,237	530.868,224	
RIO DE JANEIRO.					
Sustento e conducção de recrutas. . . . .		299,118	144,780	154,338	
ESPIRITO SANTO.					
Luzes. . . . .	288,400				
Soldada aos remadores do escaler da fortaleza da Barra. . . . .	256,040				
Costeio do dito. . . . .	5,640				
Transporte de 2 Officiaes. . .	40,000				
Comedorias aos ditos. . . . .	24,000				
Transporte de recrutas. . . .	463,000				
Dito de praças que os escoltárão. . . . .	20,000				
Sustento de recrutas. . . . .	18,920				
Salvas no dia 2 de Dezembro	3,920				
Cartuxame embalado e des- embalado . . . . .	4,000				
Concerto de armamento. . .	44,240				
Curativo de militares. . . . .	728,970				
Copias de Conselhos de Guerra. . . . .	8,000				
Pret a huma praça da extincta divisão de Pedestres de 1822 e 1823. . . . .	25,280				
Fardamento á dita de 1819 a 1824 . . . . .	22,783				
Dito a varias praças da extincta divisão de Pedestres de 1835 a 1837. . . . .	90,950				
Pret a Guardas nacionaes vindos das villas em serviço. . . . .	42,830				
Despezas miudas. . . . .	24,160				
	<hr/>	2.111,133	201,586	1.909,547	
BAHIA.					
Sustento e conducção de recrutas . . . . .	11.605,515				
Fardamento para os ditos. .	1.979,470				
Dito ás forças expedicionarias ao sul e ás fronteiras da Provincia. . . . .	8.848,705				

		PAGO.			RESTO A PAGAR DO ANNO.
		Total.	Annos anteriores.	Anno da Lei.	
Feitio de fardamentos.....	3.556,7390				
Generos para as forças expedicionarias a differentes Provincias, ás praças da Comarca de Sento Sé, e ao exercito da legalidade....	15.351,7645				
Fretes de generos, armamento, cartuxame, farinha.....	1.614,7000				
Medicamentos.....	9.605,7120				
Transportes diversos.....	4.827,7140				
Farinha e artigos de guerra remetidos á Provincia do Maranhão e á villa da Parnahiba.....	14.272,7280				
Diversos objectos bellicos para as praças da Comarca de Sento Sé....	483,7760				
Quantia entregue ao respectivo Comandante para as despezas da expedição.....	4.000,7000				
Luzes para quartéis e fortalezas...	1.315,7275				
Compra de cavallos.....	1.971,7400				
Dita de livros para a escripturação dos corpos.....	145,7000				
Sustento e diarias a presos de justiça e correccão.....	150,7192				
Feitio de huma bandeira.....	25,7000				
Agua para as guardas.....	5,7400				
Carretos de objectos para os quartéis de destacamentos e fortalezas....	493,7340				
Compra d'armas.....	35.111,7960				
Dita de selins, pistolas e clarins...	15.622,7000				
Bandeiras para as fortalezas.....	342,7520				
Compra de polvora.....	509,7312				
Saldo de contas de hum Commissario do exercito.....	115,7520				
		131.950,7854	18.445,7404	113.505,7450	
SERGIPE.					
Gratificação a hum inferior ás ordens da presidencia.....	65,7920				
Conceito d'armamento da companhia provisoria.....	117,7300				
Correamo para a dita.....	170,7680				
Sustento e conducção de recrutas..	1.913,7550				
Aluguel do salao occupado pela companhia provisoria.....	180,7000				
Expediente da Secret. da presidencia.	42,7920				
Luzes para as guardas.....	408,7495				
Frete de polvora.....	100,7000				
Forragens ás praças de Permanentes montadas.....	498,7472				
Vencimento da Guarda Nacional em serviço.....	2.185,7770				
		5.683,7107	1.666,7590	4.016,7517	
ALAGOAS.					
Sustento e conducção de recrutas..	154,7293				
Dito dito de desertores.....	121,7400				
Conducção de soldados em diligencias.	20,7000				
Dita de artigos bellicos.....	122,7920				
Gratificação ao Almojarife de Maceyó.	260,7000				
Fardamento.....	26,7000				
Luzes para o quartel e corpos de guarda.....	26,7900				
Enterramento de soldados.....	5,7820				
Salvas.....	16,7920				
Expediente da Secretaria militar...	15,7060				
Arrecadação de armam. extraviado.	24,7000				
Mostra á tropa.....	4,7800				



		PAGO.			RESTO A PAGAR DO ANNO.
		Total.	Annos anteriores.	Anno da Lei.	
Despezas com a sedição da Cidade.	4.902,7070				
Vencimento da Guarda Nacional em serviço .....	8.831,7176				
PERNAMBUCO.		14.531,7359	165,7140	14.366,7219	
Luzes e agua ás fortalezas , quartéis e guardas .....	5.368,7531				
Calceas militares cumprindo sen- tenças. .... Pret..	308,7160				
Almoxarife das fortalezas... " Etape.	197,7520 164,7600				
Aluguel da loja onde se aquartelão os soldados da guarda da cadeia.	300,7000				
Foro do terreno onde se acha edifica- da a cavallerice do esquadrão de linha.....	68,7800				
Recrutas..... Pret.. Etape.	41,7480 474,7497				
Diaria de 80 réis a cada soldado que acompanhou recrutas.....	34,7100				
Apprehensão de desertores.....	20,7000				
Transporte de Officiaes e praças....	401,7500				
Despeza feita com 60 Allemães que se engajáráo para o serviço do exer- cito e forão remettidos para a côrte.	8.723,7100				
Generos para as praças engajadas que forão para a dita.....	148,7985				
Mantimento a duas praças invalidas do exercito pertencentes a diversas Provincias, e que obtiverão baixa.	41,7280				
Pret a duas praças que forão estro- piadas no acampamento de Jacuipe e Panellas.....	468,7000				
Condução de armamento.....	190,7000				
<i>Ilha de Fernando.</i>					
Almoxarife..... Ordenado.....	627,7500				
Escrivão..... " Farinha.....	382,7126 14,7399				
Capellão..... Soldo.....	469,7533				
Grat. addic..... Etape.....	229,7166 79,7716				
Comed. <sup>a</sup> de emb. <sup>e</sup> .....	3,7200				
Cirurgião..... Soldo.....	484,7000				
Grat. de exercicio. " adicional... Etape.....	128,7000 242,7000 97,7600				
Comed. <sup>a</sup> de emb. <sup>e</sup> .....	3,7200				
Boticario..... Soldo.....	220,7000				
Grat. de exercicio. Etape.....	80,7000 72,7083				
Mantimentos generos e medicamt. <sup>os</sup> .	12.427,7535				
Fretamento d'embarcações para con- dução da tropa e mantimentos..	7.086,7545				
Reparo nas ditas embarcações, &c.	25,7080				
<i>Tropa expedicionaria á Provincia do Maranhão.</i>					
Prestações ás familias dos Officiaes.	5.053,7240				
Dita dita dos soldados.....	961,7736				
Mantimentos e generos.....	2.430,7654				
Medicamentos.....	199,7160				
Fretamento de embarcações e con- duções. ....	25.923,7800				

		PAGO.			RESTO A PAGAR DO ANNO.
		Total.	Annos anteriores.	Anno da Lei.	
<i>Tropa expedicionaria á Provincia do Pará.</i>					
Prestações ás familias dos Officiaes.	2.629,7580				
Dita dita dos soldados.....	370,7600				
<i>Tropa expedicionaria á Provincia das Alagoas.</i>					
Conduções, &c.....	46,7080				
<i>Tropa expedicionaria á Provincia de S. Pedro.</i>					
Prestações ás familias dos Officiaes..	10.784,7699				
Ditas dos inferiores e soldados.....	355,7745				
<i>Tropa do acampamento de Jacuipe e Panellas.</i>					
Compra de gado.....	30.034,7700				
Dita de carne secca.....	40,7320				
Dita de farinha.....	528,7000				
Conduções, &c.....	175,7000				
Vencimento da Guarda Nacional em serviço.....	34.487,7319				
		153.642,7269	71.451,7880	82.190,7389	1.026,7870
PARAHIBA.					
Concerto de armamento.....	772,7900				
Major designador das Guardas Nac. para destacarem.. Grat. de exerc.	30,7000				
Prestações ás familias dos Officiaes.	598,7111				
Ditas ditas dos inferiores e soldados.	89,7390				
Aman. da Secret. militar. Gratific.	62,7400				
Officiaes em diligencia.... Etape...	33,7734				
Comed..	24,7000				
Cavalg..	14,7000				
Transp..	52,7200				
Sargento condestavel.... Pret....	83,7160				
Etape...	76,7128				
Fardam.	8,7010				
Diarias a presos sentenciados.....	2,7000				
Luzes para os corpos de guarda e quartes.....	581,7270				
Compra de polvora.....	637,7600				
Condução de recrutas.....	1,7920				
Reparo em hum parque de artilharia.	12,7060				
Guaritas para os corpos de guarda e quartes.....	308,7380				
Pret e etape a huma escolta de 1. <sup>a</sup> Linha da Provincia do Rio Grande do Norte vinda a esta em serviço.	27,7250				
Expediente do designador das Guardas Nacionaes para destacarem.....	10,7480				
Vencimento da Guarda Nacional em serviço.....	20.995,7698				
		24.420,7691	1.828,7361	22.592,7330	
RIO GRANDE DO NORTE.					
Sarg. empreg. na fortaleza. Pret....	180,7480				
Etape...	74,7030				
Fardam.	22,7138				
Cirurgião encarregado do curativo da tropa.... Gratific..	216,7658				
Amanuense da Secret. m. "	62,7400				
Expediente da dita.....	29,7180				
Medicamentos.....	187,7040				
Sustento e condução de recrutas..	281,7940				
Despezas com a condução de hum desertor.....	9,7280				
Diarias a hum reo sentenciado....	126,7720				

		PAGO.			RESTO A PAGAR DO ANNO.
		Total.	Annos anteriores.	Anno da Lei.	
Luzes para guardas, quartéis e fortalezas .....	100,7285				
Agua para as ditas.....	127,7280				
Aluguel de 3 cavalgaduras.....	20,7000				
Fretes e conducções de tropa e armamento .....	291,7820				
Generos fornecidos ao parque d'artilharia.....	122,7140				
Ditos ditos á tropa.....	130,7400				
Retalhamento do parque.....	2,7240				
Compra de 14 barris de polvora para a fortaleza.....	245,7000				
Concerto de armamento .....	126,7400				
Dito de huma canoa da fortaleza...	12,7870				
Aluguel d'outra que a substituiu...	9,7920				
Illuminação dos quartéis em dias de festa nacional.....	11,7360				
Vencimento da Guarda Nacional em serviço.....	2.890,7691				
<i>Tropa expedicionaria á Provincia do Maranhão.</i>					
Officiaes da G. Nac. Soldo.....	10,7645				
G. do com.....	3,7548				
» add.....	5,7322				
» de 3. <sup>a</sup> parte.	14,7881				
Com. de emb...	24,7600				
Inferiores e soldados Pret .....	10,7960				
Etape.....	23,7625				
		5.373,7253	836,7575	4.536,7678	41,7300
CEARÁ.					
Gratificação ao Amanuense da Secretaria militar.....	62,7400				
Dita ao encarregado do recrutamento.	622,7120				
Dita ao dito do deposito de recrutas.	155,7041				
Officiaes da Guarda Nacional de S. Matheus que marcharão para Sobral .....					
Soldo.....	556,7410				
Grat. addic...	230,7821				
» de exerc.	150,7758				
Forragens.....	102,7240				
Inferiores e Guardas. Pret .....	958,7410				
Etape.....	2.459,7920				
Vencimentos da Guarda Nacional que marchou para a Parnahiba.....	109,7840				
Etape á da Villa Viçosa em operações.	151,7400				
Mantimentos á de cavallaria idem..	7,7780				
Dito á tropa que seguiu para Maranhão.....	415,7360				
Soldo a hum Major de commissão do Maranhão.....	152,7833				
Aluguel de bestas de bagagem.....	246,7800				
Cavalgaduras a Officiaes.....	200,7000				
Transporte de Officiaes, praças, armamento e munições.....	1.263,7560				
Comedorias a Officiaes e praças...	204,7300				
Sustento e conducção de recrutas..	2.150,7900				
Frete das barcas de vapor pela conducção de armamento vindo de Pernambuco .....	200,7000				
Dito da sumaca Feliz Americana pelo transporte de tropa para Araracú.	300,7000				
Dito da sumaca Ave Maria pelo transporte de armamento e munições idem.....	800,7000				
Dito de barcas e jangadas.....	378,7200				

		PAGO.			RESTO A PAGAR PO ANNO.
		Total.	Annos anteriores.	Anno da Lei.	
Luzes para quartéis, guar- das e fortalezas.....	451	7640			
Utensilios, munições e pe- trechos de guerra para a expedição á fronteira da Provincia.....	1.079	7780			
Concerto nas portas do quar- tel.....	36	7640			
Compra de polvora.....	1.556	7000			
Dita de farinha para a tropa na Parnahiba.....	204	7920			
Dita de correame e utensí- lios para a mesma.....	786	7220			
Dita de cavallos para trans- porte do Presidente da Provincia a Sobral.....	270	7000			
Dita de munições idem...	649	7000			
Dita de huma bandeira para a fortaleza da Capital....	20	7000			
Dita de sacco e cartuxos para peças.....	33	7800			
Promptificação de cartuxame.	345	7296			
Dita de huma casa de palha para quartel em Villa Vi- çosa.....	32	7000			
Concerto de armamento...	160	7280			
Dito de carreta de peças....	108	7800			
Compra de ambulancias...	531	7680			
Medicamentos.....	136	7010			
Metade de soldada a hum pratico que conduzio a Parnahiba a sumaca Aye Maria com tropa.....	50	7000			
Correios que conduzirão Of- ficios.....	2	7240			
Envernizamento de muxi- las.....	67	7600			
Utensilios para o quartel do destacamento de Aracaty.	7	7360			
Supprimento ao Pagador das despezas militares na villa do Crato.....	7.084	7075			
Dito ao Pagador do Icó...	6.906	7023			
Dito dito do Sobral.....	926	7820			
Dito dito das forças nas fron- teiras da Provincia.....	24.000	7000			
Dito ao Tenente Coronel Commandante das ditas forças.....	2.029	7026			
Dito ao dito para pagamento da tropa que seguio para Sobral.....	4.500	7000			
Dito ao Major idem.....	4.000	7000			
Dito ao Commandante do districto do Sobral.....	386	7000			
Dito ao Tenente Coronel de S. Matheus.....	500	7000			
Dito dito da Telha.....	500	7000			
Dito dito da Villa Nova...	600	7000			
Dito a 1 Capitão idem...	449	7250			
Dito a 1 Capitão da Telha.	150	7000			

		PAGO.			RESTO A PAGAR DO ANNO.
		Total.	Annos anteriores.	Anno da Lei.	
Supprimento ao Ajudante d'Ordens para compra de correame.....	500 <del>7</del> 000				
Vencimento da Guarda Na- cional em serviço.....	14.530 <del>7</del> 844				
Soldos (do Corpo de Perma- nentes estacionado no Ma- ranhão) que deixarão na Capital.....	806 <del>7</del> 200	86.276 <del>7</del> 597	4.135 <del>7</del> 270	82.141 <del>7</del> 327	
<b>PIAUIH.</b>					
Munições de guerra.....	16 <del>7</del> 260				
Sustento, conducção e cu- rativo de recrutas.....	640 <del>7</del> 557				
Luzes para guardas, quar- teis e prisões.....	571 <del>7</del> 160				
Utensilios para as ditas....	12 <del>7</del> 680				
<i>Com a revolta na Provincia do Maranhão.</i>					
Soldo e mais vencimentos dos Officiaes e praças do batalhão provisório n.º 1.	4.596 <del>7</del> 542				
Dito dito de 1 Tenente do batalhão provisório n.º 2.	77 <del>7</del> 333				
Dito dito dos Officiaes e pra- ças da Guarda Nacional.	42.977 <del>7</del> 310				
Dito dito a Officiaes de 2.ª Linha.....	650 <del>7</del> 798				
Dito dito a Officiaes e Or- denanças.....	135 <del>7</del> 133				
Soldo e mais vencimentos a Officiaes dos corpos poli- ciaes.....	951 <del>7</del> 065				
Dito dito a Officiaes de com- missão.....	462 <del>7</del> 490				
Etape.....	32.469 <del>7</del> 860				
Fardamento.....	7.391 <del>7</del> 179				
Equipamento.....	413 <del>7</del> 700				
Munições e armamento...	13.455 <del>7</del> 956				
Luzes.....	464 <del>7</del> 840				
Curativo de militares.....	2.360 <del>7</del> 447				
Enterramento de hum sol- dado.....	4 <del>7</del> 080				
Utensilios.....	2 <del>7</del> 520				
Aluguel de casas para quar- teis.....	198 <del>7</del> 611				
Cavalgaduras para trans- porte.....	272 <del>7</del> 000				
Expediente da Secretaria militar.....	2 <del>7</del> 720				
Sustento de presos rebeldes na capital da Provincia.	511 <del>7</del> 920				
Supprimento a diversos para pagamento da tropa em campanha.....	54 835 <del>7</del> 713				

		PAGO.			RESTO A PAGAR DO ANNO.
		Total.	Annos anteriores.	Anno da Lei.	
<i>Tropa na villa de Campo Maior contra o facinoroso Mara- nhense Antonio João Damas- ceno no anno de 1832.</i>					
Munições e petrechos de guerra.....	74.7690	163.549.573	3.893.336	159.656.237	36.751.936
<b>MARANHÃO.</b>					
Diferença do soldo da reforma para o da patente a Officiaes refor- mados empregados....	520.000				
Munições.....	1.917.300				
Armamento.....	589.280				
Transporte de tropa.....	864.974				
Instrumentos bellicos....	12.720				
Sustento e conducção de re- crutas.....	2.596.230				
Luzes para o quartel do 7.º batalhão de caçadores..	143.693				
Ditas para o destacamento d'artilharia.....	20.779				
Ditas para os ditos do in- terior.....	1.132.153				
Ditas para as fortalezas...	121.622				
Ditas para os corpos de guardas e prisões.....	247.317				
Generos e utensilios para o 7.º batalhão de caçadores.	260.900				
Ditos ditos para as forta- lezas.....	274.343				
Ditos ditos para as guardas e prisões.....	675.372				
Generos para o destacamento d'artilharia.....	4.960				
Ditos para o laboratorio..	2.265.181				
Ditos para o destacamento do interior.....	249.235				
Comedorias de embarque a Officiaes engenheiros...	90.000				
Ditas a ditos de outras armas.	60.000				
Diarias a presos condem- nados a trabalho.....	690.240				
Vestuario a ditos.....	209.125				
Segurança e curativo dos mesmos.....	27.060				
Captura de desertores....	32.000				
Petrechos de guerra para as fortalezas.....	6.000				
Alugueis de casas para os Officiaes do destacamento d'artilharia.....	67.200				
Ditas ditas para os destaca- mentos do interior....	465.315				
Medicamentos para o 7.º batalhão de caçadores...	199.034				
Ditos para os destacamentos do interior.....	37.740				
Ditos para diversos corpos..	2.236.071				
Expediente da Repartição militar a cargo da presi- dencia.....	130.560				

		PAGO.			RESTO A PAGAR DO ANNO.
		Total.	Annos anteriores.	Anno da Lei.	
Reparos e utensilios dos esca- leres das fortalezas...	417	146			
Despezas com ditos do des- tacamento.....	46	570			
Limpeza de hum estojo ci- rurgico.....	2	560			
Concertos em reparos de artilharia das fortalezas..	378	580			
Differença da diaria de 480 réis ás praças do 7.º ba- talhão de caçadores no hospital.....	1.916	570			
Dita dita do destacamento d'artilhaaia.....	562	560			
Prestações a Pagadores da tropa.....	2.300	000			
<i>Despeza com a pacificação da Provincia.</i>					
Vencimento dos Permanen- tes do Ceará.....	819	422			
Dito a paizanos reunidos para cooperação da força legal.....	9.285	760			
Ordenado do Pagador das tropas expedicionarias...	526	419			
Dito do Escripturario....	32	758			
Expediente da Pagadoria..	80	430			
Armamento.....	12.434	505			
Munições.....	21.988	896			
Equipamento.....	3.769	130			
Transporte de tropas, arma- mentos, &c.....	10.243	720			
Despeza com a fortificação da Capital.....	6.067	327			
Aluguel de casas para Of- ficiaes.....	97	481			
Utensilios para aquartela- mento.....	68	740			
Generos para sustento das forças.....	80.790	402			
Carreto dos ditos e de ou- tros objectos bellicos...	1.909	633			
Medicamentos.....	18.806	374			
Reparos e utensilios para os hospitaes do interior...	6.886	336			
Salario a enfermeiros....	10	240			
Luzes para aquartelamentos.	855	495			
Comedorias de embarque..	445	333			
Compra de cavallos.....	3.607	000			
Rações do porão ás tropas vindas para a Provincia..	513	805			
Differença de soldo á dia- ria de 480 réis ás praças curadas no hospital....	893	378			
Soldo dobrado a Officiaes en- genheiros em commissão.	908	675			
Sustento de cavallos.....	48	480			

NADA SE DEBEM DAR DE	VALOR	PAGO.			RESTO A PAGAR DO ANNO.
		Total.	Annos anteriores.	Anno da Lei.	
<b>Despezas com fortificações de pontos no interior.....</b>	733,7980				
Ditas com correios extraordinarios.	955,7000				
Reparos d'artilharia.....	55,7600				
Frete de huma canoa apenas para serviço de guerra.....	592,7200				
Reparo de huma dita fretada para conduzir forças.....	81,7100				
Expediente da Secretaria do Ajudante e Quartel Mestre General.....	403,7264				
Bandeiras e utensilios para os corpos.	250,7000				
Captura de desertores.....	40,7000				
Vencimento de hum Amanuense do commandante da guarnição.....	21,7440				
Cera, hostia e utensilios a hum Capel- lão das forças.....	91,7840				
Prestações ao Pagador das forças ex- pedicionarias e commandante das tropas.....	254.798,7643				
Vencimentos da Guarda Nacional em serviço.....	117.890,7269				
<i>Brigada expedicionaria á Provincia do Pará.</i>					
Aluguel de casas para Officiaes.....	860,7359				
Sustento de recrutas no hospital....	74,7880				
Prestações a commandantes de tropas.	453,7682				
		580.162,7586	32.420,7252	547.742,7334	257.784,7848
PARÁ.					
Luzes para quartéis e guardas.....	1.129,7200				
Aluguel de casas para Officiaes de diversas Provincias.....	419,7232				
Dito de huma casa para hospital de soldados bexigosos.....	48,7660				
Comedorias de embarque.....	955,7500				
Generos para etape á tropa.....	57.286,7433				
Compra de 1 cavallo para ordenança do Presidente.....	60,7000				
Apprehensão de desertores.....	124,7000				
Gratificação a 1 Sargento para riscar o livro mestre do 8.º batalhão..	12,7000				
Condução de tropas.....	534,7960				
Mantimento para o destacamento de Araguaia.....	149,7929				
Traslado e sello dos autos de recurso de revista de 1 soldado.....	16,7600				
Indemnisações de 2 barcos perdidos no serviço militar.....	1.130,7000				
Mantimento a equipagem da canoa que conduzio o destacamento a Araguaia.....	85,7600				
Vencimento de Guardas policiaes de differentes districtos em serviço na cidade.....	13.948,7932				
Concerto da casa da Secretaria do Quartel Mestre General.....	8,7060				
Medicamentos para o destacamento da nova colonia Pedro 2.º.....	53,7320				
Indemnisações do rebate que soffreo hum negociante nos conhecimentos provinciaes em pagamento do ar- mamento que encommendou para a Provincia.....	1.175,7500				





		PAGO.			RESTO A PAGAR DO ANNO.
		Total.	Annos anteriores.	Anno da Lei.	
SANTA CATHARINA.					
Secretario da presidencia como encarregado do expediente militar Grat.	494,75996				
Sargento empregado no mesmo »	62,77400				
4 Remeiros do escaler da fortaleza da barra do sul..... Soldada.	624,7800				
6 ditos da de Santa Cruz. »	936,7000				
Preso sentenciado..... Diaria...	8,7060				
	Vestuario	4,7174			
Etapes a Officiaes empregados.....	3.904,7048				
Cavalgaduras.....	920,7000				
Bestas de bagagem.....	420,7000				
Excesso de soldo a Officiaes reformados empregados.....	740,7587				
Abono feito a diversos Officiaes para lhes ser descontado nos venciment.	1.995,7660				
Alugueis de casas para differentes Officiaes, e para quartel de corpos e destacamentos.....	5.200,7960				
Comedorias de embarque a Officiaes.	1.050,7000				
Transporte de tropa.....	551,7700				
Generos para etape das forças estacionadas em diversos pontos da Provincia.....	29.130,7164				
Luzes para quarteis, corpos de guardas, fortalezas, e destacamentos.	540,7460				
Fretes e conducções de diversos artigos e petrechos bellicos.....	3.775,7730				
Compra e alugueis de cavallos....	6.634,7400				
Utensilios para os corpos em operações, destacamentos, corpos de guarilas, quarteis, fortalezas, e pontos militares.....	4.979,7560				
Apprehensão de 13 desertores.....	104,7000				
Sustento e conducção de recrutas..	90,7420				
Ambulancia para a brigada Catharinense, e força acampada na Boa Vista.....	1.181,7920				
Concerto de armamento.....	652,7160				
Expressos.....	25,7600				
Vencimento da Guarda Nacional, Milicia, e Ordenanças em serviço..	101.178,7881				
		165.207,7780	7.714,7190	157.493,7590	1.835,7514
S. PEDRO.					
Vencimentos dos empregados da Pagadoria das Tropas.....	22.194,7698				
Expediente.....	995,7000				
Vencimento dos empregados do Commissariado do exercito.....	36.382,7148				
Expediente.....	2.223,7480				
Compra de generos para fornecimento do exercito.....	586.802,7159				
Meias etapes ás familias dos militares de outras Provincias.....	1.215,7290				
Dictas extraordinarias para o hospital.....	12.231,7955				
Fornecimentos extraordinarios.....	701,7000				
Transporte de generos e outros objectos.....	26.945,7725				
Pagamento de gado.....	572,7000				
Commissariado de transportes.....	1.722,7412				
Aluguel de casas para armazens e outros misteres da Repartição.....	13.946,7734				
Moveis e utensilios.....	2.553,7480				
Transp. de tropas e artigos bellicos..	19.040,7261				
Compra de cavallos.....	112.969,7100				
Ferias e materiaes para os entrincheiramentos.....	29.936,7953				

		PAGO.			RESTO A PAGAR DO ANNO.
		Total.	Annos anteriores.	Anno da Lei.	
Fretes de embarcações.....	4.303,7030				
Diarias ás viúvas, e a diversos indivíduos mutilados em acção....	9.193,7290				
Gratificação para casas a officiaes de outras Provincias.....	4.908,7442				
Aluguel de casas para quartéis....	13.343,7292				
Ajuda de custo a hum Official para viagem.....	100,7000				
Comedorias de embarque a diversos.	1.803,7200				
Expediente de Repartições do Ajudante e Quartel Mestre General.	206,7133				
Luzes para quartéis, corpos de guarda e prisões.....	1.742,7478				
Reparos no parque d'artilharia....	51,7300				
Praticagem da barra pela sahida das embarcações em serviço deste Ministerio.....	657,7000				
Soldadas e rações aos marinheiros do escaler do Governo da Cidade do Rio Grande.....	245,7120				
Alforria de hum escravo.....	350,7000				
Pagam. de letras sacadas por diversos chefes de forças em operações..	47.076,7390				
Compra de generos para o deposito.	834,7310				
Condução de generos e outros objectos.....	80,7140				
Differentes objectos não classificados.	10.843,7961				
Despezas secretas.....	21.653,7810				
Despezas extraordinarias e eventuaes.	26.354,7626				
Vencimento da Guarda nacional em serviço.....	938.783,7107				
		1.952.962,7024	504.066,7993	1.448.895,7031	
MINAS.					
Gratificação a hum sargento que serve de Escrivão no armazem de artigos bellicos.....	62,7400				
Dita a hum dito empregado na Secretaria da presidencia no expediente militar.....	62,7460				
Dita aos agentes do recrutamento.	5.292,7144				
Sustento, fardamento e condução de recrutas.....	9.589,7145				
Aluguel de casas para 1 Official...	32,7667				
Curativo de praças enfermas.....	1.261,7000				
Vencimento da Guarda Nacional em serviço.....	5.491,7910				
		21.791,7666	5.988,7520	15.803,7146	7.826,7523
GOYAZ.					
Cadete ás ordens da presidencia.....	Grat... 4,7800				
	Forrag. 7,7440				
Inferior ás ordens da dita.	Grat... 72,7160				
Encarregado do armazem de artigos bellicos.....	" 33,7340				
Dito da escripturação da Vedoria.....	" 108,7333				
Dito do Trem militar.....	" 210,7600				
Materiaes para o laboratorio do dito.	71,7380				
Livro para registo das ordens da presidencia.....	4,7320				
Diarias e medicamentos á praças de 1.ª linha enfermas no hospital da Caridade.....	672,7337				
Luzes para os corpos de guarda...	187,7600				
Condução de recrutas.....	7,7801				

		PAGO.			RESTO A PAGAR DO ANNO.
		Total.	Annos anteriores.	Anno da Lei.	
Salvas d'artilharia nos dias de festa nacional.....	165,7120				
Objectos para rancho militar.....	16,7520				
Ditos para o destacamento de Salinas.	16,7800				
Salario a hum camarada encarregado do tratamento de animaes...	5,7000				
Dito ao conductor de animaes e forragens aos mesmos.....	36,7100				
Etape ao encarregado do tratamento de ditos.....	3,7520				
Dita a 3 praças de 1.ª Linha conductores do correio de Mato Grosso.	7,7200				
Compra de hum apparelho de ferrar animaes.....	4,7000				
Despeza com a expedição ao norte da Provincia.....	9.329,7583	10.956,7954	179,7844	10.777,7110	
MATO GROSSO.					
Luzes para quartéis.....	449,7384				
Diarias a galés.....	991,7270				
Vestuarios a ditos.....	23,7100				
Gratificação ao inspector dos ditos.	190,7120				
Instrumentos e apparelhos á praças destacadas, e em diligencia.....	156,7615				
Compra de animaes para transporte de Officiaes em diligencia.....	400,7000				
Aluguel de ditos para condução de fardamento á praças destacadas..	30,7000				
Sustento de ditos em diligencia com Officiaes militares.....	66,7490				
Reparo dos instrumentos de musica.	16,7050				
Livros para o expediente do batalhão de caçadores N.º 12 de 1.ª linha.	18,7400				
Gratificação de riscar 3 livros para matricula das praças do batalhao 12, artilharia e companhia de cavallaria.....	108,7000				
Concerto nas carretas de peças de artilharia.....	54,7995				
LONDRES.					
		2.504,7424	224,7950	2.279,7474	24,7480
Ao Coronel Luiz del-Hoste.....	2.850,7394				
Ao Major Swellow.....	1.732,7283				
Commissão e juros pelas despezas deste Ministerio.....	236,7811				
		4.819,7488		4.819,7488	
		4.280.336,768	744.704,766	3.535.632,7002	426.283,7253
TABELLA N.º 83.					
§ 48 DO ART. 6.º DA LEI.					
AMORTISAÇÃO DA DIVIDA PASSIVA POSTERIOR AO ANNO DE 1826.					
Alagoas.....	1.848,7730			1.848,7730	
Pernambuco.....	29.023,7332		29.023,7332		
Rio Grande do Norte.....	1.292,7873		1.292,7873		
Maranhão.....	1.377,7778		1.377,7778		
S. Paulo.....	6.443,7952		6.443,7952		
Goyaz.....	692,7035		692,7035		
Mato Grosso.....	703,7342		703,7342		
	41.382,7042	39.533,7312		1.848,7730	

TABELLA N.º 84.

§ 19 DO ART. 6.º DA LEI.

SOLDO DE QUATRO CONSELHEIROS D'ESTADO,  
OFFICIAES REFORMADOS.

MUNICIPIO DA CÔRTE.

2 Marechaes do Exercicio.....	4.023,7972
Marechal de Campo.....	842,7889
Brigadeiro.....	840,7000
	<hr/>

PAGO.			RESTO A PAGAR DO ANNO.
Total.	Annos anteriores.	Anno da Lei.	
5.706,7861	.....	5.706,7861	

# MINISTERIO DA FAZENDA.

TABELLA N.º 85.

§ 1.º DO ARTIGO 7.º DA LEI.

DIVIDA EXTERNA FUNDADA £s. 369,990, CALCULADAS AO CAMBIO DE 43<sup>1</sup>/<sub>5</sub> DS. POR 1~~000~~ AO PAR.

LONDRES.	PAGO.			RESTO A PAGAR DO ANNO.
	Total.	Annos anteriores.	Anno da Lei.	
<i>Empréstimos Brasileiros.</i>				
Dividendos.....	1.801.476 <del>7</del> 378			
Commissão pelo pagamento dos ditos.....	17.087 <del>7</del> 008			
Dita pela parte amortisada do 1.º milhão de libras sterlinas, a cargo das tres casas.....	483 <del>7</del> 071			
	1.819.046 <del>7</del> 457	.....	1.819.046 <del>7</del> 457	
<i>Empréstimo Portuguez.</i>				
Dividendos.....	393.326 <del>7</del> 771			
Commissão pelo pagamento dos ditos.....	3.933 <del>7</del> 268			
Dita com parte d'amortisação.....	492 <del>7</del> 126			
	397.752 <del>7</del> 165	492 <del>7</del> 126	397.260 <del>7</del> 039	
£s. 281,331 <del>8</del> 6 ao cambio de 30,48.....	2.216.793 <del>7</del> 622	492 <del>7</del> 126	2.216.306 <del>7</del> 496	
<b>TABELLA N.º 86.</b>				
§ 2.º DO ARTIGO 7.º DA LEI.				
DIVIDA INTERNA FUNDADA.				
MUNICIPIO DA CÔRTE.				
Consignação á Caixa d'Amortisação pela Alfandega.....	877.500 <del>7</del> 000			
Supprimento á dita pelo Thezouro.....	1.005.950 <del>7</del> 188			
Premio de sedulas da divida antiga.....	321 <del>7</del> 036			
Pagamento do empréstimo de 1822.....	1.386 <del>7</del> 905			
Juro do dito empréstimo....	181 <del>7</del> 048			
Pagamento da divida inscripta em dinheiro....	3.318 <del>7</del> 937			
Idem em apolices.....	50.400 <del>7</del> 000			
Juros da divida inscripta posterior a 1826.....	9.458 <del>7</del> 371			
	1.948.516 <del>7</del> 485	67.500 <del>7</del> 000	1.881.016 <del>7</del> 485	
BAHIA.				
Amortisação do empréstimo contrahido em 1796.....	410 <del>7</del> 000			
Juros idem.....	1.390 <del>7</del> 909			
Amortisação do empréstimo contrahido em 1822 para a guerra da Independencia...	125 <del>7</del> 604			
Idem contrahido em 1827 para o resgate da moeda de cobre.	10.160 <del>7</del> 998			
Juros idem.....	4.079 <del>7</del> 858			
Pagamento da divida inscripta fluctuante menor de 400 <del>7</del>	1.650 <del>7</del> 679			
Juros idem.....	344 <del>7</del> 144			
Pagamento da dita não inscripta fluctuante.....	56 <del>7</del> 750			
	18.217 <del>7</del> 882	8.640 <del>7</del> 114	9.577 <del>7</del> 768	

		PAGO.			RESTO A PAGAR DO ANNO.
		Total.	Annos anteriores.	Anno da Lei.	
PERNAMBUCO.					
Não incripta menor de 400\$	536\$480				
Incripta menor de 400\$	620\$000				
Fracção em dinheiro dos paga- mentos em apolices	1.039\$181				
Juros das ditas	3.336\$014				
Ditos do emprestimo contrahi- do em 1796	874\$109				
		6.405\$784	3.440\$101	2.965\$683	3.422\$313
PARAHIBA.					
Não incripta. $\frac{1}{2}$ soldo de camp. Fardamento	96\$176				
C. a Collectores.	7\$067				
	8\$566				
		103\$808		103\$808	
RIO GRANDE DO NORTE.					
Não incripta menor de 400\$		456\$624	456\$624		
PIAUHY.					
Não incripta. Etape	1.407\$600				
Fardamento	8\$270				
		1.415\$870		1.415\$870	
MARANHÃO.					
Incripta menor de 400\$	172\$667				
Não incripta	571\$332				
		743\$999		743\$999	
PARÁ.					
Não incripta menor de 400\$		910\$675	910\$675		
SANTA CATHARINA.					
Não incripta. Fardamentos	71\$934				
Generos	52\$473				
		124\$407		124\$407	
S. PEDRO.					
Não incripta menor de 400\$		338\$000		338\$000	
GOYAZ.					
Juros da divida incripta		3.075\$000		3.075\$000	
MATO GROSSO.					
Não incripta menor de 400\$	7.888\$527				
Juros do legado de Manoel Fer- nandes Guimarães	4.809\$831				
		12.698\$358	8.845\$273	3.853\$085	959\$280
		1.993.006\$892	89.792\$787	1.903.214\$105	4.381\$593
TABELLA N.º 87.					
§ 3.º DO ARTIGO 7.º DA LEI.					
CAIXA D'AMORTISAÇÃO, FILIAL DA BAHIA, E EMPREGADOS NO RESGATE DO PAPEL MOEDA.					
MUNICIPIO DA CÔRTE.					
Caixa d'Amortisação.					
Inspector	Ordenado	3.200\$000			
Contador	"	2.400\$000			

	PAGO.			RESTO A PAGAR DO ANNO.
	Total.	Annos anteriores.	Anno da Lei.	
Thesoureiro..... Ordenado.	4.154,7838			
Corector..... "	1.600,7000			
3 Escripturarios... "	3.800,7000			
Porteiro..... "	1.083,7337			
Continuo..... "	780,7000			
<i>Expediente.</i>				
Papel, pennas, e outros artigos.	1.563,7370			
Fiel do Thesoureiro. Gratificaç.	1.040,7000			
Cobrador dos bilhetes d'Alfandega... "	1.083,7329			
Sellador das apolices. "	520,7000			
<i>Empregados no resgate do papel moeda.</i>				
Thesoureiro..... Gratificaç.	2.600,7000			
Ajudante..... "	1.690,7000			
3 Conferentes..... "	3.900,7000			
2 Trocadores..... "	3.380,7000			
1 1.º Escriptuario . "	1.950,7000			
2 2.ºs ditos..... "	1.716,7000			
5 Amanuenses..... "	2.629,7999			
1 Addido..... "	260,7000			
1 Continuo..... "	429,7000			
<i>Expediente.</i>				
Papel, pennas e outros artigos.	1.228,7230			
Carimbador de notas. Gratificaç.	100,7000			
Servente..... Jornal....	156,7000			
	41.264,7103	3.894,7968	37.369,7135	
BAHIA.				
Thesoureiro..... Gratificaç.	300,7000			
<i>Expediente.</i>				
Sinete para carimbar apolices.	20,7000			
	320,7000	.....	320,7000	
	41.584,7108	3.894,7968	36.689,7135	
TABELLA N.º 88.				
§ 4.º DO ARTIGO 7.º DA LEI.				
<i>Tribunal do Thesouro.</i>				
Presidente, e Ministro da Fazenda..... Ordenado.	4.240,7000			
Gratificaç.	2.120,7000			
Inspector Geral.... Ordenado.	4.333,7338			
Contador Geral.... "	3.458,7069			
Procurador Fiscal... "	3.033,7337			
<i>Secretaria.</i>				
Official maior..... Ordenado.	1.300,7000			
"	866,7674			
4 Officiaes..... Ordenados	3.466,7696			
Gratificaç.	1.733,7348			
4 Amanuenses..... Ordenados	2.586,7666			
Gratificaç.	1.293,7333			



		PAGO.			RESTO A PAGAR DO ANNO.
		Total.	Annos anteriores.	Anno da Lei.	
<i>Contadoria.</i>					
Official maior..... Ordenado.	1.733,7337				
6 1.ºs Escripturarios " "	5.972,7686				
8 2.ºs ditos..... " "	8.666,7692				
<i>Addidos.</i>					
1 1.º Escripturario da Provincia do Rio de Janeiro. Ordenado.	1.083,7333				
5 2.ºs ditos..... " "	4.333,7336				
1 3.º dito..... " "	550,7000				
1 Escrivão da descar- ga d'Alfandega de Porto Alegre..... " "	541,7666				
1 1.º Escript. da dita " "	433,7333				
1 2.º dito do Arsenal de Guerra..... " "	533,7328				
<i>Thesouraria Geral.</i>					
Thesouciro Geral.. Ordenado.	3.033,7333				
Fiel..... " "	1.083,7337				
<i>Addido.</i>					
Fiel da Thesouraria da Provincia do Rio de Janeiro. Ordenado.	826,7806				
<i>Thesouraria dos Ordenados.</i>					
Thesouciro..... Ordenado.	866,7666				
Gratificaç. " "	1.300,7000				
<i>Cartorio.</i>					
Cartorario..... Ordenado.	433,7337				
Ajudante..... " "	325,7000				
Porteiro do Tribunal. " "	866,7674				
Ajudante do dito... " "	650,7000				
2 Continuos..... " "	866,7674				
<i>Expedinete.</i>					
Papel, pennas e outros artigos.	7.444,7850				
4 Correios a cavallo. Diaria.....	2.547,7520				
Fardamento, capotes e cavalga- duras aos ditos.....	215,7200				
Impressão de actos.....	10.373,7645				
		83.112,7214	4.810,7383	78.301,7831	
<b>TABELLA N. 89.</b>					
§ 5.º DO ARTIGO 7.º DA LEI.					
THESOURARIAS FILIAES DAS PROVINCIAS.					
MUNICIPIO DA CÔRTE.					
Contador da Thesouraria do Espirito Santo, pago pelo Thesouro. Ordenado	50,7000				
Inspector da do Ceará " "	167,7972				
Contador da de São Paulo..... " "	99,7924				
		317,7896	167,7972	149,7924	
RIO DE JANEIRO.					
Inspector..... Ordenado.	3.250,7000				
Contador..... " "	2.600,7000				
Procurador Fiscal... " "	2.087,7617				

	PAGO.			RESTO A PAGAR DO ANNO.
	Total.	Annos ante- riores.	Anno da Lei	
<i>Secretaria.</i>				
Official maior. . . . . Ord.	1.083,7329			
2 Officiaes. . . . . »	1.733,7316			
2 Amanuenses. . . . . »	695,7000			
<i>Contadoria.</i>				
Official maior. . . . . »	1.746,7226			
3 1. <sup>os</sup> Escripturarios »	3.295,7539			
2. <sup>o</sup> dito. . . . . »	866,7658			
4 3. <sup>os</sup> ditos. . . . . »	2.050,7000			
<i>Thesouraria.</i>				
Thesoureiro. . . . . Ord.	1.083,7329			
Fiel. . . . . »	866,7658			
Porteiro. . . . . »	650,7000			
2 Continuos. . . . . »	866,7658			
<i>Expediente.</i>				
Papel, livros e outros artigos.	1.063,7610			
2 Serventes. . . . . Jornal.	260,7000			
Aluguel de casa. . . . .	1.000,7000			
	25.197,7940	2.269,7914	22.928,7026	
<b>ESPIRITO SANTO.</b>				
Inspector. . . . . Ord.	780,7547			
Contador. . . . . »	600,7000			
Procurador Fiscal. . . »	672,7209			
<i>Secretaria.</i>				
Official maior. . . . . Ord.	487,7500			
Official. . . . . »	325,7000			
<i>Contadoria.</i>				
Official maior. . . . . Ord.	367,7496			
1. <sup>o</sup> Escripturario. . . »	399,7984			
2. <sup>o</sup> dito. . . . . »	144,7166			
<i>Thesouraria.</i>				
Thesoureiro. . . . . Ord.	546,7666			
Fiel. . . . . »	270,7829			
Porteiro. . . . . »	250,7000			
Continuo. . . . . »	150,7000			
<i>Expediente.</i>				
Papel, livros e outros artigos.	364,7608			
	5.359,7005	124,7995	5.234,7010	
<b>BAHIA.</b>				
Inspector. . . . . Ord.	2.400,7000			
Contador. . . . . »	1.168,7627			
Procurador Fiscal. . . »	1.200,7000			

	PAGO.			RESTO A PAGAR DO ANNO.
	Total.	Annos ante- riores.	Anno da Lei.	
<i>Secretaria.</i>				
Official maior..... Ord.	1.025 7 000			
3 Officiaes..... »	2 100 7 000			
3 Amanuenses..... »	1.500 7 000			
<i>Contadoria.</i>				
Official maior..... Ord.	1 012 7 984			
4 1. <sup>os</sup> Escripturarios »	4.437 7 097			
6 2. <sup>os</sup> ditos..... »	5 231 7 526			
6 3. <sup>os</sup> ditos..... »	3.000 7 000			
<i>Thesouraria.</i>				
Thesoureiro..... Ord.	1.600 7 000			
2 Fieis..... »	1.200 7 000			
Thesoureiro dos orde- nados..... »	600 7 000			
Cartorario..... »	300 7 000			
Porteiro..... »	500 7 000			
3 Continuos..... »	900 7 000			
<i>Expediente.</i>				
Papel, livros e outros artigos..... Ord.	5.165 7 145			
Serventes..... Jorn.	1.061 7 920			
	34.452 7 299	2.400 7 725	32.051 7 574	
<b>SERGIPE.</b>				
Inspector..... Ord.	709 7 155			
Contador..... »	597 7 473			
Procurador Fiscal... »	556 7 302			
<i>Secretaria.</i>				
Official maior..... Ord.	428 7 966			
Official..... »	275 7 000			
2 Amanuenses..... »	389 7 986			
<i>Contadoria.</i>				
Official maior..... Ord.	544 7 633			
1. <sup>o</sup> Escripturario.... »	422 7 523			
2. <sup>o</sup> dito..... »	256 7 459			
2 3. <sup>os</sup> ditos..... »	270 7 514			
<i>Thesouraria.</i>				
Thesoureiro..... Ord.	497 7 574			
Fiel..... »	249 7 996			
Porteiro..... »	249 7 996			
Continuo..... »	150 7 000			
<i>Expediente.</i>				
Papel, livros e outros artigos.	1.249 7 210			
Servente..... Jornal.	124 7 020			
Aluguel da casa.....	144 7 000			
	7.106 7 807	182 7 533	6.924 7 274	

		PAGO.			RESTO A PAGAR DO ANNO.
		Total.	Annos ante- riores.	Anno da Lei.	
ALAGOAS.					
Empregados . . . . .	Ord. 7.377	874			
<i>Expediente.</i>					
Papel, livros e outros artigos		377			
Aluguel da casa . . . . .		384			
PERNAMBUCO.					
Inspector . . . . .	Ord. 2.600	7.000			
Contador . . . . .	» 2.000	7.000			
Procurador Fiscal . . . . .	» 1.264	7.516			
<i>Secretaria.</i>					
Official maior . . . . .	Ord. 1.083	7.334			
2 Officiaes . . . . .	» 1.508	7.954			
2 Amanuenses . . . . .	» 1.033	7.335			
<i>Contadoria.</i>					
Official maior . . . . .	Ord. 1.300	7.000			
4 1. <sup>os</sup> Eserituarios . . . . .	» 4.740	7.000			
6 2. <sup>os</sup> ditos . . . . .	» 4.550	7.004			
4 3. <sup>os</sup> ditos . . . . .	» 2.166	7.672			
<i>Thesouraria.</i>					
Thesoureiro . . . . .	Ord. 1.733	7.334			
Fiel . . . . .	» 650	7.000			
Thezr.º dos ordenados . . . . .	» 650	7.000			
Cartorario . . . . .	» 325	7.000			
Porteiro . . . . .	» 541	7.668			
2 Continuos . . . . .	» 646	7.667			
<i>Expediente.</i>					
Papel, livros e outros artigos.	2.646	7.600			
Serventes . . . . .	Jornal. 1.318	7.040			
PARAIBA.					
Inspector . . . . .	Ord. 1.132	7.910			
Contador . . . . .	» 866	7.658			
Procurador Fiscal . . . . .	» 734	7.540			
<i>Secretaria.</i>					
Official maior . . . . .	Ord. 595	7.829			
Official . . . . .	» 379	7.158			
Amanuense . . . . .	» 270	7.829			
<i>Contadoria</i>					
Official maior . . . . .	Ord. 507	7.964			
1.º Eserituario . . . . .	» 204	7.163			
2 2. <sup>os</sup> ditos . . . . .	» 765	7.129			
3 3. <sup>os</sup> ditos . . . . .	» 741	7.898			
		8.140	1.545	6.595	
		7.138	7.061	7.077	
		30.758	3.266	27.491	
		7.124	7.583	7.544	

	PAGO.			RESTO A PAGAR DO ANNO.
	Total.	Annos anteriores.	Anno da Lei.	
<i>Thesouraria.</i>				
Thesoureiro . . . . . Ord.	866,7666			
Fiel . . . . . »	325,7000			
Porteiro . . . . . »	325,7000			
Continuo . . . . . »	249,7991			
Empregados que substituirão a outros . . »	236,7434			
<i>Expediente.</i>				
Papel, livros e outros artigos.	483,7510			
Continuo extranumerario . . . . . Jornal.	230,7400			
2 Serventes . . . . . »	329,7600			
	9.245,7699	747,7400	8.498,7299	
RIO GRANDE DO NORTE.				
Inspector . . . . . Ord.	1.070,7419			
Contador . . . . . »	584,7812			
Procurador Fiscal . . . . . »	541,7657			
<i>Secretaria.</i>				
Official maior . . . . . Ord.	569,7171			
Official . . . . . »	258,7038			
Amanuense . . . . . »	164,7674			
<i>Contadoria.</i>				
Official maior . . . . . Ord.	586,7574			
1.º Escripturario . . . . . »	433,7329			
2.º dito . . . . . »	325,7000			
2 3.ºs ditos . . . . . »	433,7316			
<i>Thesouraria.</i>				
Thesoureiro . . . . . Ord.	650,7000			
Fiel . . . . . »	270,7829			
Porteiro . . . . . »	270,7829			
Continuo . . . . . »	162,7500			
<i>Expediente.</i>				
Papel, livros e outros artigos.	638,7770			
	6.959,7918	686,7135	6.273,7783	
GEARÁ.				
Inspector . . . . . Ord.	1.300,7000			
Contador . . . . . »	842,7512			
Procurador Fiscal . . . . . »	815,7061			
<i>Secretaria.</i>				
Official maior . . . . . Ord.	595,7681			
Official . . . . . »	197,7710			
Amanuense . . . . . »	5,7479			

		PAGO.			RESTO A PAGAR DO ANNO.
		Total.	Annos anteriores.	Anno da Lei.	
<i>Contadoria.</i>					
Official maior. ....	Ord.	605	7416		
2 1. <sup>os</sup> Escripturarios..	»	331	7070		
2 2. <sup>os</sup> ditos.....	»	211	7613		
1 3. <sup>o</sup> dito.....	»	273	7417		
<i>Thesouraria.</i>					
Thesoureiro .....	Ord.	866	7658		
Fiel.....	»	217	7534		
Porteiro .....	»	341	7654		
Continuo .....	»	253	7326		
<i>Expediente.</i>					
Papel, livros e outros artigos.		759	7430		
Servente.....	Jornal.	234	7240		
		7.880	7841	592	7961
PIAUHY.					
Inspector .....	Ord.	866	7658		
Contador.....	»	670	7832		
Procurador Fiscal....	»	244	7440		
<i>Secretaria</i>					
Official maior.....	Ord.	354	7750		
Official .....	»	294	7166		
Amanuense.....	»	216	7658		
<i>Contadoria.</i>					
Official maior.....	Ord.	554	7157		
1. <sup>o</sup> Escripturario.....	»	621	7661		
2. <sup>o</sup> dito.....	»	333	7333		
2 3. <sup>os</sup> ditos.....	»	404	7983		
<i>Thesouraria.</i>					
Thesouraria.....	Ord.	531	7666		
Fiel .....	»	270	7829		
Porteiro .....	»	312	7495		
Continuo .....	»	162	7500		
<i>Expediente.</i>					
Papel, livros e outros artigos.		260	7260		
Servente.....	Jornal.	144	7768		
		6.244	7156	768	7068
MARANHÃO.					
Inspector.....	Ord.	2.600	7000		
Contador.....	»	1.733	7333		
Procurador Fiscal....	»	1.481	7258		
<i>Secretaria.</i>					
Official maior.....	Ord.	1.083	7333		
Officiaes .....	»	1.529	7709		
Amanuenses .....	»	1.021	7031		

		PAGO.			RESTO A PAGAR DO ANNO.
		Total.	Annos anteriores.	Anno da Lei.	
<i>Contadoria.</i>					
Official maior . . . Ordenado.	425	000			
1. <sup>os</sup> Escripturarios . . . »	2 939	754			
2. <sup>os</sup> ditos . . . . . »	3 733	332			
3. <sup>os</sup> ditos . . . . . »	1.601	356			
<i>The ouraria.</i>					
Thesoureiro . . . . . Ordenado.	1.733	333			
Fieis . . . . . »	1.300	000			
Thesoureiro dos Or-					
denados . . . . . »	650	000			
Porteiro . . . . . »	541	666			
Continuos . . . . . »	650	000			
<i>Expediente.</i>					
Papel, livros e outros artigos.	720	460			
Serventes . . . . . Jornal.	433	060			
			24.176	25	24.151
			625	000	625
<i>PARÁ.</i>					
Inspector . . . . . Ordenado.	3.499	995			
Contador . . . . . »	1.898	533			
Procurador Fiscal. »	1.264	444			
<i>Secretaria.</i>					
Official maior . . . . . Ordenado.	1.026	383			
Official . . . . . »	452	775			
Amanuenses . . . . . »	568	333			
<i>Contadoria.</i>					
Official maior . . . . . Ordenado.	1.397	771			
1. <sup>os</sup> Escripturarios. »	2.163	049			
2. <sup>os</sup> ditos . . . . . »	3.500	039			
3. <sup>os</sup> ditos . . . . . »	600	832			
<i>Thesouraria.</i>					
Thesoureiro . . . . . Ordenado.	1.186	665			
Fieis . . . . . »	1.517	770			
Cartorario . . . . . »	53	613			
Porteiro . . . . . »	599	996			
Continuos . . . . . »	817	360			
<i>Expediente.</i>					
Papel, livros e outros artigos.	753	801			
			21.301	8.685	12.616
			359	275	084
<i>SÃO PAULO.</i>					
Inspector . . . . . Ordenado.	2.296	724			
Contador . . . . . »	1.462	392			
Procurador Fiscal. »	1.000	000			
<i>Secretaria.</i>					
Official maior . . . . . Ordenado.	758	334			
Official . . . . . »	541	668			
2 Amanuenses . . . . . »	495	349			

	PAGO.			RESTO A PAGAR DO ANNO.
	Total.	Annos anteriores.	Anno da Lei.	
<i>Contadoria.</i>				
Official maior . . . . . Ordenado.	843	7009		
2 1. <sup>os</sup> Escripturarios. »	781	7046		
4 2. <sup>os</sup> ditos. . . . . »	1.731	7187		
2 3. <sup>os</sup> ditos. . . . . »	636	7581		
<i>Thesouraria.</i>				
Thesoureiro . . . . . Ordenado.	1.300	7000		
Fiel. . . . . »	433	7334		
Cartorario. . . . . »	371	7112		
Porteiro. . . . . »	433	7334		
2 Continuos. . . . . »	541	7668		
<i>Expediente.</i>				
Papel, livros e outros artigos.	956	7760		
	14.582	7498	1.586	7328
			12.996	7170
				1.270
				7600
SANTA CATHARINA.				
Inspector . . . . . Ordenado.	1.371	7105		
Contador . . . . . »	991	7679		
Procurador Fiscal. »	700	7568		
<i>Secretaria.</i>				
Official maior . . . . . Ordenado.	595	7840		
Official. . . . . »	379	7180		
Amanuense . . . . . »	61	7805		
<i>Contadoria.</i>				
Official maior . . . . . Ordenado.	677	7784		
1. <sup>o</sup> Escripturario. »	541	7680		
2 2. <sup>os</sup> ditos . . . . . »	758	7360		
<i>Thesouraria.</i>				
Thesoureiro . . . . . Ordenado.	866	7680		
Fiel. . . . . »	296	7666		
Porteiro . . . . . »	325	7000		
Continuo . . . . . »	216	7680		
<i>Expediente.</i>				
Papel, livros e outros artigos.	472	7640		
Aluguel da casa. . . . .	16	7000		
	8.271	7667	655	7700
			7.615	7967
SÃO PEDRO.				
Empregado . . . . . Ordenados.	18.602	7939		
<i>Expediente.</i>				
Papel, livros e outros artigos.	1.843	7120		
Aluguel da casa. . . . .	1.200	7000		
	21.646	7059	1.702	7064
			19.943	7995
MINAS.				
Inspector . . . . . Ordenado.	2.119	7436		



		PAGO.			RESTO A PAGAR DO ANNO.					
		Total.	Annos anteriores.	Anno da Lei.						
Contador. . . . . Ordenado.	1.496	7666								
Procurador Fiscal. " "	984	7439								
<i>Secretaria.</i>										
Official maior . . . " "	758	7329								
2 Officiaes. . . . . " "	795	7823								
2 Amanuenses. . . . . " "	254	7166								
<i>Contadoria.</i>										
Official maior. . . . . Ordenado.	824	7436								
4 1. <sup>os</sup> Escripturarios. " "	2.314	7702								
6 2. <sup>os</sup> ditos. . . . . " "	2.763	7295								
4 3. <sup>os</sup> ditos. . . . . " "	978	7331								
<i>Thesouraria.</i>										
Thesoureiro . . . . . Ordenado.	1.500	7000								
2 Fieis. . . . . " "	500	7000								
Cartorario . . . . . " "	270	7829								
Porteiro. . . . . " "	433	7329								
2 Continuos . . . . . " "	604	7160								
<i>Expediente.</i>										
Papel, livros e outros artigos.	1.101	7192								
2 pedestres e 1 servente. Jorn.	408	7800								
			18.109	7933	2.095	7681	16.014	7252		
<b>GOYAZ.</b>										
Inspector . . . . . Ordenado.	996	7116								
Contador . . . . . " "	330	7000								
Procurador Fiscal. " "	591	7659								
<i>Secretaria.</i>										
Official maior. . . . . Ordenado.	504	7028								
Official. . . . . " "	343	7055								
Amanuense . . . . . " "	216	7664								
<i>Contadoria.</i>										
Official maior. . . . . Ordenado.	911	7945								
1. <sup>o</sup> Escripturario. " "	665	7280								
2. <sup>o</sup> dito. . . . . " "	381	7667								
2 3. <sup>os</sup> ditos. . . . . " "	283	7333								
2 Amanuenses. . . . . " "	55	7554								
<i>Thesouraria.</i>										
Thesoureiro. . . . . Ordenado.	607	7638								
Fiel . . . . . " "	375	7000								
Porteiro. . . . . " "	270	7833								
Continuo. . . . . " "	192	7916								
<i>Expediente.</i>										
Papel, livros e outros artigos.	340	7075								
Servente . . . . . Jornal. . . . .	64	7800								
			7.130	7563	909	7794	6.220	7769	4	7323

	PAGO.			RESTO A PAGAR DO ANNO.
	Total.	Annos anteriores.	Anno da Lei.	
<b>MATO GROSSO.</b>				
Empregados . . . . . Ordenado.	5.782	839		
<i>Expediente.</i>				
Papel, livros e outros artigos.	890	660		
	6.673	499	6.673	499
	263.555	026	28.412	189
			235.142	837
				1.274
				923
<b>TABELLA N.º 90.</b>				
§ 6.º DO ARTIGO 7.º DA LEI.				
<b>ALFANDEGAS E MESAS DE DIVERSAS RENDAS.</b>				
<b>MUNICIPIO DA CÔRTE.</b>				
Inspector . . . . . Orden..	2.333	324		
	Porcent.	3.399	360	
Escrivão . . . . . Orden..	1.866	649		
	Porcent.	2.719	470	
4 1.ºs Escripturarios. Orden..	1.778	644		
	Porcent.	2.153	721	
4 2.ºs ditos . . . . . Orden..	3.080	600		
	Porcent.	3.743	363	
12 Amanuenses . . . Orden..	5.408	148		
	Porcent.	5.892	828	
7 ditos praticantes. Orden..	1.210	550		
Thesoureiro . . . . . »	1.750	000		
	Porcent.	2.549	520	
Guarda mór . . . . . Orden..	1.866	662		
	Porcent.	2.719	488	
Ajudante do dito. Orden..	933	324		
	Porcent.	1.359	744	
Escriv. da descarga. Orden..	1.750	000		
	Porcent.	2.549	520	
2 Ajudantes do dito. Orden..	1.633	302		
	Porcent.	2.379	526	
3 Feitores . . . . . Orden..	3.530	533		
	Porcent.	5.659	773	
9 ditos conferentes. Orden..	9.980	317		
	Porcent.	16.006	805	
Stereometra . . . . . Orden..	2.166	267		
	Porcent.	1.869	647	
Ajudante . . . . . Orden..	556	448		
	Porcent.	1.070	757	
6 ditos conferentes. Orden..	2.799	972		
	Porcent.	3.059	424	
Porteiro . . . . . Orden..	816	662		
	Porcent.	1.017	808	
3 Continuos . . . . . Orden..	1.044	166		
2 Correios . . . . . »	700	000		
65 Guardas extern. »	30.746	664		
16 ditos internos. »	6.545	353		
5 ditos reformados. »	1.058	960		
Aos ditos quando embarcados . . . . . Gratific.	3.222	326		
Capatazias . . . . .	48.272	000		

	PAGO.			RESTO A PAGAR DO ANNO.
	Total.	Annos anteriores.	Anno da Lei.	
<b>ANCORADOURO.</b>				
<i>Barcas de Vigia.</i>				
6 Mestres. .... Soldada.	1.260	7.000		
16 1. <sup>os</sup> marinheiros. »	2.189	7.990		
73 2. <sup>os</sup> ditos. .... »	7.802	7.394		
Fornecimento, fabrico e outras despesas .....	11.278	7.365		
<i>Escaleres do serviço.</i>				
3 Patrões .....	1.281	7.000		
18 Remadores. .... »	6.148	7.800		
Compra, fabrico e escaleres.	563	7.480		
Soldada á tripolação da sumaca — Flor d'America..	126	7.560		
<i>Expediente.</i>				
Papel, pennas, livros e outras despesas.....	2.859	7.706		
Compra de ferragens, tinta e outras despesas.....	2.030	7.122		
Azeite e fio d'algodão para para luzes da ponte da estiva.....	347	7.400		
Fornecimento de utensilios para os guardas á bordo.	191	7.200		
<i>Alfandega do Pará.</i>				
1 Amanuense . . Ordenado.	150	7.000		
	229.430	7.844	32.989	7.141
			196.441	7.703
<b>ESPIRITO SANTO.</b>				
<i>Alfandega.</i>				
Inspector..... Orden..	541	7.658		
	Porcent.	138	7.689	
Escrivão..... Orden..	433	7.329		
	Porcent.	166	7.052	
Escripturario..... Orden..	325	7.000		
	Porcent.	166	7.052	
Porteiro..... Orden..	216	7.658		
	Porcent.	166	7.052	
Guarda..... Orden..	27	7.358		
4 ditos..... »	850	7.521		
Ditos supranumerarios..... »	13	7.920		
Correio..... »	162	7.500		
<i>Expediente.</i>				
Papel, livros e outros artigos..	129	7.710		
Remadores do escaler. Soldada.	589	7.333		
Compra de 1 escaler .....	209	7.920		
Reparo do dito.....	2	7.000		
Costeio do mesmo .....	3	7.000		
Aluguel da casa .....	107	7.777		
	4.249	7.529	400	7.828
			3.848	7.701

BAHIA.	PAGO.			RESTO A PAGAR DO ANNO.
	Total.	Annos anteriores.	Anno da Lei.	
<i>Alfandega.</i>				
Inspector.....	Orden.. 1.875,000			
	Porc... 1.414,202			
Escrivão.....	Orden.. 1.283,324			
	Porc... 1.037,083			
Thesoureiro.....	Orden.. 1.283,324			
	Porc... 1.037,083			
3 1.ª Escripturarios.	Orden.. 2.100,000			
	Porc... 1.697,034			
5 2.ª ditos.....	Orden.. 2.916,623			
	Porc... 2.356,985			
9 Amanueses.....	Orden.. 2.850,026			
	Porc... 2.303,826			
Guarda mór.....	Orden.. 1.283,324			
	Porc... 1.037,083			
Ajudante.....	Orden.. 816,662			
	Porc... 565,678			
Escrivão da descarga.	Orden.. 933,324			
	Porc... 754,239			
Ajudante.....	Orden.. 700,000			
	Porc... 565,678			
8 Feitores Conferen-	Orden.. 6.997,799			
tes.....	Porc... 5.277,120			
4 Ajudantes.....	Orden.. 1.389,047			
	Porc... 622,091			
Stereometra.....	Orden.. 816,662			
	Porc... 659,959			
Ajudante.....	Orden.. 583,324			
	Porc... 471,397			
Porteiro.....	Orden.. 610,000			
	Porc... 565,678			
54 Guardas.....	Orden.. 25.000,146			
Gratificação a 23 ditos quan-				
do embarcados.....	365,600			
2 Contínuos.....	Orden.. 687,051			
Correio.....	» 350,000			
Capatazias.....	» 11.916,658			
 ANCORADOURO.				
<i>Barcas de vigia e esca-</i>				
<i>leres.</i>				
Commandante das				
barcas.....	Soldada. 700,000			
2 Mestres.....	» 597,800			
25 marinheiros... ..	» 7.065,333			
Patrão dos esca-	» 341,600			
leres.....				
16 Marinheiros... ..	» 4.099,200			
Sellador das escoti-				
lhas.....	» 560,000			
Costeio das barcas e esca-				
leres.....	2.065,912			
 <i>Expediente.</i>				
Papel, livros e outros artigos.	2.254,830			
	<hr/>			
	102.807,705	11.532,459	91.275,246	

SERGIPE.	PAGO.			RESTO A PAGAR DO ANNO.
	<i>Total.</i>	<i>Annos anteriores.</i>	<i>Anno da Lei.</i>	
<i>Alfandega.</i>				
Inspector..... Orden..	583,7324			
Pore...	191,7928			
Escrivão..... Orden..	466,7662			
Pore...	191,7928			
Thesoureiro..... Orden..	466,7662			
Pore...	95,7964			
1.º Escripturnario.. Orden..	350,7000			
Pore...	191,7928			
2.º dito..... Orden..	350,7000			
Pore...	95,7964			
Amanuense..... Orden..	233,7324			
Pore...	95,7964			
Feitor Conferente.. Orden..	466,7662			
Pore...	95,7964			
Porteiro..... Orden..	350,7000			
Pore...	95,7964			
Correio..... Orden..	112,7700			
4 Guardas..... »	1.042,7732			
Gratificação quando embar-				
cados.....	52,7480			
9 ditos supranume-				
rarios..... Orden..	1.847,7170			
Gratificação quando embar-				
cados.....	775,7600			
Capatazias.....	268,7386			
<i>Expediente.</i>				
Papel, livros e outros artigos.	379,7260			
Remadores de esca-				
leres..... Soldada.	1.347,7000			
Concerto de hum dito.....	117,7600			
Compra de hum bote.....	80,7000			
Serventes..... Jornal.	224,7000			
Aluguel da casa.....	960,7000			
<i>Mesa de Diversas Rendas.</i>				
Inspector..... Pore...	411,7490			
Escrivão..... »	411,7490			
Thesoureiro..... »	205,7745			
1.º Escripturnario.. »	411,7490			
2.º dito..... »	201,7745			
Amanuense..... »	205,7745			
Feitor Conferente.. »	205,7745			
Porteiro..... »	201,7745			
	13.784,7381	1.290,7943	12.493,7438	160,7000
ALAGOAS.				
<i>Alfandega.</i>				
Empregados..... Orden..	5.430,7552			
Pore...	2.600,7683			
Guardas..... Orden..	2.765,7648			
Capatazias.....	3.543,7221			
<i>Expediente.</i>				
Papel, livros e outros artigos.	588,7764			

	PAGO.			RESTO A PAGAR DO ANNO.
	Total.	Annos anteriores.	Anno da Lei.	
Remadores do es- caler . . . . . Soldada.	1.361 730			
Concerto do dito . . . . .	10 840			
	<hr/>			
PERNAMBUCO.				
<i>Alfandega</i>				
Inspector . . . . . Orden..	1.750 000			
	Porc... 2.477 444			
Escrivão . . . . . Orden..	1.283 332			
	Porc... 1.816 793			
3 1. <sup>os</sup> Escripturios. Orden..	2.093 333			
	Porc... 2.967 377			
4 2. <sup>os</sup> ditos . . . . . Orden..	2.333 328			
	Porc... 3.303 256			
6 Amanuenses . . . Orden..	2.100 000			
	Porc... 2.972 922			
Thesoureiro . . . . . Orden..	1.283 332			
	Porc... 1.816 793			
Guarda mór . . . . . Orden..	1.283 332			
	Porc... 1.816 793			
Ajudante . . . . . Orden..	816 666			
	Porc... 990 978			
Escrivão da descarga. Orden..	933 332			
	Porc... 1.321 303			
Ajudante . . . . . Orden..	700 000			
	Porc... 990 978			
7 Feitores Confe- rentes . . . . . Orden..	5.716 662			
	Porc... 8.092 987			
2 Ajudantes . . . . . Orden..	700 000			
	Porc... 990 974			
Stereometra e Arco- metra . . . . . Orden..	816 666			
	Porc... 1.156 141			
Ajudante . . . . . Orden..	583 332			
	Porc... 825 814			
Porteiro . . . . . Orden..	700 000			
	Porc... 990 977			
50 Guardas . . . . . Orden..	22.694 585			
Gratificação quando embar- cados . . . . .	1.692 480			
2 Guardas addidos. Orden..	466 648			
Continuo . . . . . »	350 000			
Correio . . . . . »	350 000			
Capatazias . . . . .	23.895 928			
<i>Barcas de rigia e esca- leres.</i>				
Marinheiros . . . . . Soldada.	10.286 240			
Fornecimento de generos e mantimentos . . . . .	3.352 210			
Compra de esca- leres . . . . .	473 800			
Concerto dos ditos e das barcas . . . . .	1.006 739			
<i>Expediente.</i>				
Papel, livros e outros artigos.	1.214 876			
	<hr/>			
	121.408 351	16.741 195	104.667 156	

PARAHIBA.	PAGO.			RESTO A PAGAR DO ANNO.
	Total.	Annos anteriores.	Anno da Lei.	
<i>Alfandega.</i>				
Inspector..... Orden..	933,7324			
Escrivão..... »	700,7000			
1.º Escripturnario.. »	466,7662			
2 2.ºs ditos..... »	698,7359			
2 Amanuenses... »	694,7992			
Thesoureiro..... »	700,7000			
Guarda mór..... »	700,7000			
Escrivão da entrada e descarga..... »	466,7662			
2 Feitores Confe- rentes..... »	933,7324			
Ajudante..... »	350,7000			
Porteiro..... »	350,7000			
Porcentagem.....	2.582,7086			
Continuo e Correio. Orden..	175,7000			
Guardas..... »	4.096,7555			
Gratificação quando embar- cados.....	32,7320			
Guarda extraordi- nario..... Orden..	7800			
Capatazias.....	1.999,7992			
<i>Expediente.</i>				
Papel, livros e outros artigos.	262,7183			
Patrão e remadores do escaler..... Soldada.	315,7280			
Concerto do dito.....	23,7450			
	16.480,7989	1.836,7803	14.644,7186	
RIO GRANDE DO NORTE.				
<i>Alfandega.</i>				
Inspector..... Orden..	541,7658			
Escrivão..... »	433,7329			
Escripturnario..... »	325,7000			
Porteiro..... »	216,7658			
Porcentagem.....	154,7491			
3 Guardas..... Orden..	622,7558			
Gratificação quando embar- cados.....	19,7443			
Correio..... Orden..	150,7000			
Capatazias.....	9,7380			
<i>Expediente.</i>				
Papel, livros e outros artigos.	126,7730			
Aluguel da casa.....	140,7000			
	2.739,7247	208,7615	2.530,7632	12,7984
CEARÁ.				
ALFANDEGA.				
<i>Capital.</i>				
Inspector..... Orden..	750,7220			
Porc...	323,7253			
Escrivão..... Orden..	692,7872			
Porc...	274,7534			

	PAGO.			RESTO A PAGAR DO ANNO.
	Total.	Annos anteriores.	Anno da Lei.	
1.º Escripturario. Orden. .	466.7662			
Porcent.	194.7491			
2 2.ºs ditos. . . . . Orden. .	656.7146			
Porcent.	382.7661			
2 Amanuenses. . . Orden. .	700.7000			
Porcent.	194.7489			
Thesoureiro. . . . . Orden. .	599.7314			
Porcent.	153.7117			
Guarda mór. . . . . Orden. .	698.7629			
Porcent.	194.7457			
Escrivão da entra- da e descarga. . . Orden. .	466.7662			
Porcent.	291.7736			
Feitores confer. . Orden. .	880.7124			
Porcent.	542.7213			
Ajudante. . . . . Orden. .	350.7478			
Porcent.	97.7245			
Porteiro. . . . . Orden. .	350.7000			
Porcent.	97.7245			
Guardas. . . . . Orden. .	1.959.7505			
Gratificação quando embar- cados. . . . .	28.7800			
Correio. . . . . Orden. .	175.7000			
Capatazias. . . . .	4.997.7772			
<i>Expediente.</i>				
Papel, livros e outros artigos.	413.7200			
Servente. . . . . Jornal. .	191.7360			
Concerto do escaler. . . . .	40.7160			
ARACATY.				
Inspector. . . . . Orden. .	708.7322			
Porcent.	348.7774			
Escrivão. . . . . Orden. .	568.7124			
Porcent.	348.7755			
1.º Escripturario. Orden. .	426.7075			
Porcent.	348.7744			
2.º dito. . . . . Orden. .	426.7088			
Porcent.	174.7372			
Amanuense. . . . . Orden. .	269.7805			
Porcent.	174.7370			
Thesoureiro. . . . . Orden. .	566.7661			
Porcent.	174.7370			
Feitor conferente. Orden. .	566.7661			
Porcent.	174.7370			
Porteiro. . . . . Orden. .	425.7000			
Porcent.	174.7367			
Guardas. . . . . Orden. .	1.716.7642			
Gratificação quando embar- cados. . . . .	66.7560			
Correio. . . . . Orden. .	189.7554			
Capatazias. . . . .	3.933.7088			
<i>Expediente.</i>				
Papel, livros e outros artigos.	386.7023			
Aluguel de hum armazem. .	150.7000			
	29.479.7072	5.171.7248	24.307.7824	



MARANHÃO.	PAGO.			RESTO A PAGAR DO ANNO.
	Total.	Annos anteriores.	Anno da Lei.	
<i>Alfandega.</i>				
Inspector..... Orden..	1.083,7329			
Porcent.	830,7815			
Escrivão..... Orden..	866,7658			
Porcent.	581,7570			
1.º Escripturarios. Orden..	1.624,7974			
Porcent.	1.246,7221			
2.º ditos..... Orden..	1.752,7091			
Porcent.	1.324,7062			
Amanuenses.... Orden..	1.780,7602			
Porcent.	1.470,7896			
Thesoureiro.... Orden..	758,7329			
Porcent.	581,7570			
Guarda mór.... Orden..	758,7329			
Porcent.	581,7570			
Escrivão da entra- da e descarga.. Orden..	650,7000			
Porcent.	498,7489			
Feitores conferent. Orden..	3.900,7000			
Porcent.	2.492,7442			
Ajudant.º dos dit. Orden..	962,7000			
Porcent.	738,7873			
Stereometra.... Orden..	650,7000			
Porcent.	415,7407			
Porteiro..... Orden..	541,7658			
Porcent.	415,7406			
Continuo..... Orden..	325,7000			
Correio..... »	314,7166			
Guardas..... »	14.565,7523			
Gratificação quando embar- cados.....	1.315,7990			
Capatazias.....	8.775,7000			
<b>ANCORADOURO.</b>				
<i>Barca de vigia e escaleres.</i>				
Patrão..... Soldada.	390,7000			
Remadores..... »	12.059,7840			
Reparos.....	307,7732			
Costeio.....	631,7607			
Compra de 1 escaler.....	100,7000			
<i>Expediente.</i>				
Papel, livros e outros artigos.	1.100,7957			
Serventes..... Jornal..	257,7805			
Empregado d'Al- fandega Pará. Vencim.	114,7794			
	<b>66.763,7705</b>	<b>153,7444</b>	<b>66.610,7261</b>	
<b>PARÁ.</b>				
<i>Alfandega.</i>				
Inspector..... Orden..	969,7883			
Porcent.	1.000,7440			
Escrivão..... Orden..	1.050,7000			
Porcent.	750,7329			
1.º Escripturarios. Orden..	1.399,7986			
Porcent.	990,7689			

	PAGO.			RESTO A PAGAR DO ANNO.
	Total.	Annos anteriores.	Anno da Lei.	
2. <sup>os</sup> Escripturarios. Orden..	1.404,7884			
Porcent.	1.135,7215			
Amanuenses. .... Orden..	2.360,7154			
Porcent.	1.212,7430			
Thesoureiro. .... Orden..	874,7986			
Porcent.	625,7274			
Guarda mór. .... Orden..	869,7430			
Porcent.	625,7274			
Escrivão da entrada e descarga. .... Orden..	874,7986			
Porcent.	625,7274			
Feitores conferent. Orden..	4.333,7264			
Porcent.	2.500,7564			
Ajudante dosditos. Orden..	916,7128			
Porcent.	500,7209			
Stereometra e Arco- metra. .... Orden..	874,7986			
Porcent.	500,7214			
Porteiro. .... Orden..	699,7993			
Porcent.	500,7214			
Correio. .... Orden..	216,7658			
Guardas. .... »	8.119,7543			
Gratificação quando embar- cados. ....	785,7820			
Capatazias. ....	8.645,7000			
<i>Expediente.</i>				
Papel, livros e outros artigos.	729,7760			
Patrão e remadores do es- caler. .... Soldada.	2.412,7100			
Concerto e aparelho do dito.	345,7465			
Conservação da barca de vig.	193,7468			
Aluguel de huma casa. ....	163,7500			
	49.206,7112	15.890,7062	33.316,7050	
S. PAULO.				
ALFANDEGAS.				
<i>Santos.</i>				
Inspector. .... Orden..	866,7638			
Escrivão. .... »	650,7000			
1. <sup>o</sup> Escripturario. .... »	433,7329			
2 2. <sup>os</sup> ditos. .... »	641,7000			
2 Amanuenses. .... »	646,7877			
Thesoureiro. .... »	525,7000			
Guarda mór. .... »	650,7000			
Escrivão de entra- da e descarga. .... »	429,7165			
2 Feitores confer. .... »	866,7638			
Ajudante dosditos. .... »	325,7000			
Porteiro. .... »	325,7000			
Correio. .... »	162,7067			
Guardas. .... »	2.133,7442			
Gratificação quando embar- cados. ....	145,7600			
Guardas extranum. Orden.	273,7280			
Capatazias. ....	501,7520			
Porcentagem. ....	4.821,7409			

	PAGO.			RESTO A PAGAR DO ANNO.
	Total.	Annos anteriores.	Anno da Lei.	
<i>Expediente.</i>				
Papel, livros e outros artigos.....	553,7351			
Patrão do escaler..... Soldada.	366,7120			
Remadores do dito..... "	1.657,7920			
PARANAGUÁ.				
Inspector..... Orden..	541,7666			
Escrivão..... "	433,7333			
Escripturario..... "	325,7000			
2 Amanuenses..... "	433,7332			
Porteiro..... "	216,7666			
Guardas..... "	1.299,7996			
Capatazias.....	6,7720			
Porcentagem e gratificação aos Guar- das quando embarcados.....	2.885,7440			
<i>Expediente.</i>				
Patrão e remadores do escaler. Soldad.	19,7200			
Papel, livros e outros artigos.....	79,7237			
	<hr/>			
	23.213,7986	1.137,7282	22.076,7704	820,7189
SANTA CATHARINA.				
<i>Alfandega.</i>				
Inspector..... Orden..	758,7328			
Porcent.	154,7154			
Escrivão..... Orden..	541,7448			
Porcent.	147,7998			
Primeiro Escripturario.... Orden..	321,7953			
Porcent.	149,7512			
Segundo dito..... Orden..	243,7333			
Porcent.	64,7657			
Thesoureiro..... Orden..	433,7329			
Porcent.	147,7998			
Guarda mór..... Orden..	433,7329			
Porcent.	147,7998			
Escrivão da entrada e des- carga..... Orden..	377,7770			
Porcent.	142,7732			
Feitor e Conferente..... Orden..	433,7326			
Porcent.	73,7999			
Ajudante do dito..... Orden..	216,7658			
Porcent.	73,7999			
Porteiro..... Orden..	325,7000			
Porcent.	73,7999			
3 Guardas..... Orden..	752,7071			
Gratificação quando embarcados...	127,7680			
9 Guardas extranumerarios. Orden..	708,7160			
<i>Expediente.</i>				
Papel livros, e outros artigos.....	352,7080			
Aluguel de armazens.....	51,7000			
Soldadas ao patrão do escaler, e diarias aos escravos remadores...	269,7440			
Vestuario aos mesmos escravos....	17,7900			
Fabrico de hum escaler.....	21,7360			
	<hr/>			
	7.561,7209	565,7659	6.995,7550	
S. PEDRO.				
<i>Alfandegas.</i>				
Empregados..... Orden..	39.889,7105			
Porcent.	9.190,7335			

		PAGO.			RESTO A PAGAR DO ANNO.
		Total.	Annos anteriores.	Anno da Lei.	
Guardas, grat. quando embarcados.	4.543,7893				
Guardas extranumerarios.. Orden..	9.061,7000				
Capatazias.....	2.859,7744				
<i>Expediente.</i>					
Barca de vigia.....	5.728,7579				
Tripolação dos escaleres... Soldada.	6.935,7011				
Raçõs..	4.284,7529				
Transporte de guardas.....	53,7600				
Compra de 2 escaleres.....	700,7000				
Concerto em 1 dito.....	66,7800				
Aluguel de casas para armazens...	2.696,7600				
Inspector da barra..... Grat...	300,7000				
Papel, livros e outros artigos.....	9.347,7027				
		95.656,7223	16.455,7124	79.201,7099	
		779.052,7811	107.236,7982	671.815,7829	993,7173

TABELLA N.º 91.

§ 7.º DO ARTIGO 7.º DA LEI.

MESA DO CONSULADO.

MUNICIPIO DA CÔRTE.

Administrador .....	Orden..	1.516,7658
	Porcent.	1.785,7084
Escrivão.....	Orden..	1.300,7000
	Porcent.	1.530,7072
Thesoureiro.....	Orden..	1.300,7000
	Porcent.	1.530,7072
4 Primeiros Escripturarios.	Orden..	2.590,7328
	Porcent.	3.047,7708
8 Segundos ditos.....	Orden..	4.326,7500
	Porcent.	5.692,7215
12 Amanuenses.....	Orden..	5.340,7939
	Porcent.	4.550,7010
4 Feitores Conferentes....	Orden..	2.598,7648
	Porcent.	3.056,7036
2 Arqueadores .....	Orden..	1.083,7316
	Porcent.	1.275,7060
1 Addido.....	Grat. ...	111,7376
24 Guardas.....	Orden..	10.412,7508
6 Ditos que servem de Agen- tes nos trapiches.....	Orden..	2.596,7638
	Porcent.	1.783,7741
Diaria aos Guardas embarcados...		541,7197
1 Guarda que servio de Ama- nense .....	Grat. ...	382,7518
Porteiro.....	Orden..	541,7658
Continuo.....	"	431,7143
Correio .....	"	325,7000
Capatazias.....		13.289,7438

*Expediente.*

Gratificação ao commandante da for- talesa do registo.....	84,7180
Papel, pennas, tinta, e outras des- pezas .....	3.247,7828

75.667,7871      5.598,7692      70.069,7179

BAHIA.

Admidistrador.....	Orden..	1.166,7662
	Porcent.	1.086,7540

			PAGO.			RESTO A PAGAR DO ANNO.
			Total.	Annos anteriores.	Anno da Lei.	
Escrivão.....	Orden..	933,7324				
	Porcent.	869,7232				
Thesoureiro.....	Orden..	933,7324				
	Porcent.	869,7232				
2 Primeiros Escripturarios.	Orden..	1.166,7648				
	Porcent.	1.173,7940				
3 Segundos ditos.....	Orden..	1.296,7657				
	Porcent.	1.300,7530				
7 Amanuenses.....	Orden..	2.509,7030				
	Porcent.	2.354,7277				
4 Feitores.....	Orden..	2.292,7924				
	Porcent.	2.131,7753				
Arqueador.....	Orden..	466,7662				
	Porcent.	434,7616				
12 Agentes.....	Orden..	5.655,7498				
	Porcent.	1.303,7849				
11 Guardas.....	Orden..	4.920,7647				
Porteiro.....	"	583,7324				
Continuo.....	"	466,7662				
Correio.....	"	349,7166				
Capatazias.....		1.051,7799				
<i>Expediente.</i>						
Patrão do escaler.....	Soldada.	313,7600				
Remadores.....	"	939,7600				
Costeio do dito.....		38,7800				
Papel, livros e outros artigos.....		1.418,7234	38.026,7530	5.992,7781	32.033,7749	
ALAGOAS.						
Empregados.....	Porcent.	4.113,7221				
<i>Expediente.</i>						
Papel, livros e outros artigos.....		203,7725				
Serventes.....	Jornal..	664,7881	4.981,7827	826,7539	4.155,7288	
PERNAMBUCO.						
Administrador.....	Orden..	1.166,7666				
	Porcent.	1.224,7705				
Escrivão.....	Orden..	933,7332				
	Porcent.	979,7761				
2 Primeiros Escripturarios.	Orden..	1.166,7664				
	Porcent.	1.224,7706				
3 Segundos ditos.....	Orden..	1.399,7998				
	Porcent.	1.469,7655				
4 Amanuenses.....	Orden..	1.400,7000				
	Porcent.	1.469,7640				
Thesoureiro.....	Orden..	933,7332				
	Porcent.	979,7761				
4 Feitores Conferentes....	Orden..	2.333,7328				
	Porcent.	2.449,7412				
Arqueador.....	Orden..	466,7666				
	Porcent.	489,7885				
Porteiro.....	Orden..	583,7332				
18 Guardas.....	"	8.396,7656				
Continuo.....	"	466,7666				
Correio.....	"	348,7333				
<i>Expediente.</i>						
Papel, livros e outros artigos.....		1.123,7090				
Concerto do escaler.....		12,7240				
Patrão e remadores do dito.	Soldada.	1.366,7400				
Aluguel da casa.....		2.133,7333	34.507,7561	5.059,7836	29.447,7725	
			153.183,7789	17.477,7848	135.705,7941	

## TABELLA N.º 92.

§ 8 DO ARTIGO 7.º DA LEI.

RECEBEDORIAS E COLLECTORIAS.

MUNICIPIO DA CÔRTE.

*Recebedoria.*

Administrador .....	Orden..	1.400,7000
	Porcent.	1.369,7900
Escrivão .....	Orden..	933,7324
	Porcent.	1.095,7920
Primeiro Escripturario....	Orden..	700,7000
	Porcent.	821,7940
6 Segundos ditos.....	Orden..	3.499,7944
	Porcent.	4.109,7700
4 Amanuenses. ....	Orden..	1.866,7648
	Porcent.	1.643,7880
Thesoureiro .....	Orden..	933,7324
	Porcent.	1.095,7920
2 Lançadores .....	Orden..	1.749,7972
	Porcent.	1.642,7068
2 Agentes .....	Orden..	700,7000
	Porcent.	821,7940
19 Amanuenses extranume- rarios.....	Gratific.	6.129,7616
	"	1.233,7324
3 Addidos.....	Orden..	583,7324
Porteiro.....	"	465,7529
Sellador.....	"	350,7000
Correio.....	"	

*Expediente.*

Papel, pennas e outros artigos....		1.427,7790
Servente.....	Jornal..	134,7400
Despezas de impressão.....		300,7920
Ditas com a factura da planta do terreno da Lagoa de Rodrigo de Freitas.....		12,7000
Ditas com o lançamento das rendas.		232,7600
Ditas com a revisão e inscripção dos testamentos.....		225,7330
Guardas das matas da fazenda de Rodrigo de Freitas.....	Diaria..	256,7800
Cobreadores externos, pela cobrança amigavel.....	Porcent..	4.211,7144
Aos Agentes internos pela cobrança executiva....	"	1.710,7026
A hum Agente por servir de Solicitador.....	Gratific..	161,7290
Aos Empregados na liqui- dação da divida activa.	"	445,7563
Aos Lançadores por inter- virem nas avaliações..	"	246,7597
Utensilios e despezas miudas .....		61,7880

*Agencias do gado do consumo.*

Agente .....	Porcent.	1.731,7387
Escrivão.....	"	1.484,7043
4 Guardas.....	"	1.978,7728
2 Vigias.....	Grat. "	700,7484
Aluguel da casa d'agencia .....		466,7662
Dito de hum servente.....		84,7000
Expediente .....		35,7640

*Dos Impostos das Freguezias de  
fóra da cidade.*

Agente.....	Porcent.	2.461,7452
Escrivão.....	"	1.640,7968

PAGO.

RESTO A PAGAR  
DO ANNO.

Total.

Annos  
anteriores.

Anno da Lei.

53.155,7917

11.207,7282

41.948,7635

1.335,7859

RIO DE JANEIRO.	PAGO.			RESTO A PAGAR DO ANNO.
	Total.	Annos anteriores.	Anno da Lei.	
<i>Collectorias.</i>				
Commissão pela cobrança das rendas .....	37.358,7117	.....	37.358,7117	
ESPIRITO SANTO.				
<i>Mesas de Rendas.</i>				
Administradores e Escrivães. Porcent. 557,7820				
<i>Expediente.</i>				
Papeis, livros, outros artigos e aluguel de casas .....	93,7054			
<i>Collectorias.</i>				
Commissão pela cobrança das rendas. 45,7437				
	696,7311	95,7125	601,7186	
BAHIA.				
<i>Recebedoria.</i>				
Administ. e Thesoureiro.. Porcent. 1.179,7649				
Escrivão..... " 789,7266				
4 Escripturnarios..... " 1.812,7798				
4 Agentes..... " 1.501,7246				
Porteiro..... " 303,7280				
Contínuo..... " 235,7562				
<i>Expediente.</i>				
Papel, livros e outros artigos.....	997,7421			
<i>Collectorias.</i>				
Commissão pela cobrança das rendas. 10.974,7130				
	17.793,7352	9.522,7585	8.270,7767	
SERGIPE.				
<i>Mesas de Rendas.</i>				
Empregados..... Porcent. 904,7714				
<i>Expediente.</i>				
Papel, livros e outros artigos.....	231,7620			
Aluguel de casas.....	70,7000			
<i>Collectorias.</i>				
Commissão pela cobrança das rendas. 235,7664				
	1.441,7998	283,7489	1.158,7509	
ALAGOAS.				
<i>Mesas de Rendas.</i>				
Empregados..... Porcent. 564,7649				
<i>Expediente.</i>				
Papel, livros e outros artigos.....	8,7480			
Aluguel de casas.....	200,7000			
<i>Collectorias.</i>				
Commissão pela cobrança das rendas. 1.879,7357				
	2.652,7486	912,7187	1.740,7299	

PERNAMBUCO.	PAGO.			RESTO A PAGAR DO ANNO.
	Total.	Annos anteriores.	Anno da Lei.	
<i>Mesa de Rendas.</i>				
Administrador, Thesoureiro e Fiel..... Porcent.	1.900,7344			
Escrivão.....	1.013,7481			
2 Primeiros Escripturarios.....	1.520,7222			
2 Segundos ditos.....	1.266,7846			
Agente.....	633,7423			
Porteiro.....	506,7737			
Continuo e Sellador.....	380,7052			
<i>Expediente.</i>				
Papel, livros, e outros artigos...	1.106,7900			
Servente..... Jornal.	186,7720			
Aluguel da casa.....	603,7132			
<i>Collectorias.</i>				
Commissão pela cobrança das rendas.	8.038,7263			
	17.156,7120	4.440,7023	12.716,7097	42,7827
PARAHIBA.				
<i>Collectorias.</i>				
Commissão pela cobrança das rendas.....	684,7148	457,7242	226,7906	279,7220
RIO GRANDE DO NORTE.				
<i>Mesa de Rendas.</i>				
Administrador..... Porcent.	243,7840			
Escrivão.....	121,7919			
<i>Expediente.</i>				
Papel, livros e outros artigos.....	9,7020			
<i>Collectorias.</i>				
Commissão pela cobrança das rendas.	260,7699			
	635,7478	466,7505	168,7973	10,7920
CEARÁ.				
<i>Collectorias.</i>				
Commissão pela cobrança das rendas.	310,7045			
Talões para as Collectorias.....	74,7344			
	384,7389	232,7325	152,7064	
PIAUI.				
<i>Recebedorias.</i>				
Commissão pela cobrança das rendas.	1.477,7327			
<i>Collectorias.</i>				
Commissão pela cobrança das rendas.	160,7217			
	1.637,7544		1.637,7544	
MARANHÃO.				
<i>Recebedoria.</i>				
Administrador..... Orden..	1.400,7000			
Escrivão.....	826,7575			
Primeiro Escripturario.....	643,7840			
Segundos ditos.....	1.215,7909			
Amanuenses.....	1.544,7326			
Porteiro.....	583,7324			
Continuo.....	466,7662			
Guardas.....	1.866,7648			



		PAGO.			RESTO A PAGAR DO ANNO.
		Total.	Annos anteriores.	Anno da Lei.	
<i>Expediente.</i>					
Papel, livros e outros artigos.....	243,7920				
Serventes..... Jornal.	268,7450				
<i>Collectorias.</i>					
Fiscaes do dizimo do gado... Grat.	753,7563				
Commissões pela cobrança das rendas.	1.310,7305				
Indemnisação ao exercicio de 1840— 1841 para despezas com a arrecadação de rendas do presente exercicio .....	30,7808				
		11.154,7330	687,7958	10.466,7372	
PARÁ.					
<i>Collectorias.</i>					
Commissões pela cobrança das rendas.....		571,7956		571,7956	
SÃO PAULO.					
<i>Mesa de Rendas.</i>					
<i>Expediente.</i>					
Patrão e remadores do escaler. Sold.ª.	291,7840				
Compra de hum escaler.....	80,7000				
Concerto do dito.....	13,7780				
Aluguel de hum armazem.....	60,7500				
<i>Collectorias.</i>					
Commissões pela cobrança das rendas.	16.417,7362				
		16.863,7482	3.524,7419	13.339,7063	
SANTA CATHARINA.					
<i>Mesas de Rendas e Collectorias.</i>					
Commissões pela cobrança das rendas.	786,7848				
<i>Expediente.</i>					
Papel, livros e outros artigos.....	113,7300				
		900,7148	210,7584	689,7564	
SÃO PEDRO.					
<i>Collectorias.</i>					
Commissões pela cobrança das rendas.....		147,7563	3,7658	143,7905	
MINAS.					
<i>Recebedorias.</i>					
Thesour.º em S. J. d'El-Rei. Orden.	800,7000				
Escrivão .....	708,7333				
Thesoureiro na Villa do P. ..	700,7000				
Escrivão .....	500,7000				
Thesoureiro em Sabará... ..	600,7000				
Escrivão .....	400,7000				
Porteiro .....	70,7000				
Thesoureiro na Campanha. ..	972,7222				
Escrivão .....	455,7555				
Porteiro .....	347,7221				
Expediente .....	333,7333				
<i>Collectorias.</i>					
Commissão pela cobrança das rendas.	20.040,7122				
Talões para as Collectorias .....	155,7095				
		26.081,7881	1.101,7664	24.980,7217	265,7000

GOYAZ.	PAGO.			RESTO A PAGAR DO ANNO.
	Total.	Annos anteriores.	Anno da Lei.	
<i>Collectorias.</i>				
Commissão pela cobrança das rendas . . . . .	1.121,7380	.....	1.121,7380	800,7031
MATO GROSSO.				
<i>Collectores.</i>				
Commissão pela cobrança das rendas . . . . .	1.044,7532	.....	1.044,7532	22,7974
	191.481,7132	33.145,7046	158.336,7086	2.756,7831

## TABELLA N. 93.

## § 9.º DO ARTIGO 7.º DA LEI.

## CASA DA MOEDA.

*Administração.*

Provedor. . . . .	Orden.	2.166,7674
Escrivão . . . . .	»	1.083,7337
2 Escripturarios ajudantes. . . . .	»	1.300,7000
Thesoureiro. . . . .	»	1.300,7000
2 Fieis da balança. . . . .	»	1.291,7666
Porteiro . . . . .	»	650,7000
Continuo . . . . .	»	433,7334

*Officinas.*

Machinista mestre da ferraria. . . . .	Orden.	866,7674
Ajudante . . . . .	»	541,7674
Abridor . . . . .	»	891,7378
2.º dito. . . . .	»	643,7549
3 Officiaes d'abrição . . . . .	»	1.168,7816
Ensaizador. . . . .	»	815,7053
2.º dito. . . . .	»	825,7806
2 Ajudantes. . . . .	»	1.079,7307
Mestre da fundição. . . . .	»	866,7674
4 Fundidores. . . . .	»	2.166,7696
Fiel das feiras. . . . .	»	866,7674
Ajudante. . . . .	»	432,7259
Guarda cunhos. . . . .	»	866,7674
Cunhador. . . . .	»	541,7674
Ajudante. . . . .	»	433,7334
Officiaes da ferraria . . . . .	»	2.466,7000
Aprendizes. . . . .	»	901,7160
Malhadores . . . . .	»	437,7200
Abaixadores . . . . .	»	103,7200
Serventes. . . . .	»	253,7760
Trabalhadores das feiras. . . . .	»	1.550,7400
Aprendizes d'abrição e gravura . . . . .	»	247,7540
Ditos de ensaio. . . . .	»	656,7900

*Expediente.*

Papel, livros e outros artigos	153,7280
Jornaes a serventes. . . . .	92,7400
Diversos objectos de expediente para as officinas. . . . .	679,7388

Generos para as Officinas.	PAGO.			RESTO A PAGAR DO ANNO.
	Total.	Annos anteriores.	Anno da Lei.	
Para a abrição . . . . .	201,880			
» ensaio . . . . .	91,750			
» ferraria . . . . .	148,380			
» fundição . . . . .	75,340			
» feiras . . . . .	18,280			
» cunho . . . . .	4,780			
	29.312,891	1.650,124	27.662,767	
<b>TABELLA N. 94.</b>				
§ 10 DO ARTIGO 7.º DA LEI.				
<i>Almoxarifados e outras.</i>				
ALAGOAS.				
Almoxarife da Ca- pital . . . . . Orden.	330,000			
Escrivão . . . . . Gratifi.	34,880			
Fiel . . . . . »	68,800			
Supprimento para despeza do almoxarifado . . . . .	1.760,000			
Aluguel da casa que servia de armazem . . . . .	164,000			
Almoxarife de Ma- ceyó . . . . . Orden.	441,600			
Escrivão . . . . . Gratifi.	56,400			
Fiel . . . . . »	120,000			
Supprimento para despeza do almoxarifado . . . . .	8.888,270			
	11.863,950	424,320	11.439,630	
MARANHÃO.				
<i>Administração de proprios nacionaes</i>				
Administrador da fazenda de Pastos Bons . . . Orden.	624,178			
Dito de Miarim . . . . »	200,000			
Costeio das mesmas fazen- das . . . . .	254,630			
	1.078,808	588,238	490,570	105,360
S. PAULO.				
Almoxarife da Capi- tal . . . . . Orden.	300,000			
Escrivão . . . . . »	198,334			
Fiel . . . . . »	50,000			
Almoxarife na Cida- de de Santos . . . . »	183,333			
	Gratifi.	183,334		
Escrivão . . . . . Orden.	60,000			
	Gratifi.	40,000		
Fiel . . . . . Orden.	69,673			
	Gratifi.	52,255		
Expediente . . . . .	15,510			
Administ. da botica nacional . . . . . Orden.	300,000			
Escrivão . . . . . »	54,168			

		PAGO.			RESTO A PAGAR DO ANNO.
		Total.	Annos anteriores.	Anno da Lei.	
Drogas para a botica.....	404	248			
Condução das ditas.....	11	900			
Feito das obras nacionaes.....	175	200			
Salario.					
		2.007	151	1.856	
		955	929	026	
		14.950	1.164	13.786	105
		713	487	226	360
<b>TABELLA N.º 95.</b>					
§ 11 DO ARTIGO 7.º DA LEI.					
EMPREGADOS DE REPARTIÇÕES EXTINGTAS.					
MUNICIPIO DA CÔRTE.					
MINISTERIO DO IMPERIO.					
<i>Conselho d' Estado</i>					
Conselheiros.....	Orden.	15.592	722		
<i>Junta do Commercio.</i>					
Contador.....	Orden.	800	000		
2 Escripturarios...	"	600	000		
Praticante.....	"	37	500		
Director do Collegio das Fabricas.....	"	375	000		
<i>Chancellaria mór.</i>					
Porteiro e Guardamór.....	Orden.	166	664		
Escrivão.....	"	250	000		
Dito do sello.....	"	400	000		
Continuo.....	"	200	000		
<i>Secretaria do Registo Geral das Mercês.</i>					
Official maior.....	Orden.	400	000		
Official.....	"	200	000		
MINISTERIO DA JUSTIÇA.					
<i>Desembargo do Paço.</i>					
Official maior.....	Orden.	400	000		
<i>Bulla da Cruzada.</i>					
Escrivão.....	Orden.	1.900	000		
<i>Casa da Supplicação.</i>					
Escrivão da receita e despez.....	Orden.	269	026		

MINISTERIO DA GUERRA.	PAGO.			RESTO A PAGAR DO ANNO.
	<i>Total.</i>	<i>Annos anteriores.</i>	<i>Anno da Lei.</i>	
<i>Arsenal.</i>				
Secretario . . . . . Orden.	650,7000			
Thesoureiro . . . . . »	975,7000			
Amanuense . . . . . »	162,7500			
4 Praticantes . . . . . »	537,7500			
Fiel . . . . . »	183,7328			
Escrivão . . . . . »	116,7674			
Escripturario da Fabrica da Polvora . . . . . «	216,7674			
Porteiro . . . . . »	280,7000			
2 Continuos . . . . . »	325,7000			
<i>Thesouraria das Tropas.</i>				
Thesoureiro . . . . . Orden.	866,7673			
Commiss. assistente . . . . . »	650,7000			
4 ditos pagadores . . . . . »	1.733,7345			
1 dito da Thesouraria de S. Pedro . . . . . »	433,7337			
2 Officiaes de bofete . . . . . »	416,7116			
Ex-Escrivão do exercito Portuguez . . . . . »	58,7337			
Ex-Porteiro da Thesouraria de Montevideo . . . . . »	225,7000			
Continuo . . . . . »	130,7000			
1 Empregado addido . . . . . »	700,7000			
<i>Commissariado do Exercito.</i>				
Assistente Deputado Orden.	780,7000			
Commissario dito . . . . . »	390,7000			
4 ditos pagadores . . . . . »	1.645,7000			
3 Escripturarios . . . . . »	975,7000			
<i>Hospital Militar.</i>				
Contador . . . . . Orden.	1.300,7000			
Primeiro Escripturario . . . . . »	520,7000			
2 Segundos ditos . . . . . »	780,7000			
1 Terceiro dito . . . . . »	195,7000			
Porteiro Guarda Livros . . . . . »	195,7000			
<i>Secretaria do Quartel General.</i>				
2 Amanuenses . . . . . Orden.	520,7000			
1 Praticante . . . . . »	166,7668			
MINISTERIO DA FAZENDA.				
<i>Thesouro.</i>				
Praticante . . . . . Orden.	50,7000			
Escrivão da Thesouraria dos Ordenados . . . . . »	458,7334			
Fiel da dita . . . . . »	240,7000			

	PAGO.			RESTO A PAGAR DO ANNO.
	Total.	Annos anteriores.	Anno da Lei.	
<i>Conselho da Fazenda.</i>				
1 Conselheiro..... Orden.	1.000	70000		
Official do assenta- mento..... »	300	70000		
<i>Diversos.</i>				
Escrivão da Junta da Fazenda do Espirito Santo. Orden.	600	70000		
Dito da Fabrica dos diamantes..... »	400	70000		
Contador da Junta da Fazenda de Pi- auhy..... »	72	7826		
Thesoureiro da In- tendencia do ouro da villa de S. João d'El-Rei..... »	600	70000		
Escrivão das entradas da estiva d'Alfan- dega da Côte... »	600	70000		
Juiz d'Alfandega do Pará..... »	1.199	7299		
Almoxarife dos depo- sitos da Provincia de S. Pedro..... »	300	70000		
	43.637	7523	6.718	7093
			6.919	7430
RIO DE JANEIRO.				
MINISTERIO DO IMPERIO.				
<i>Junta do Commercio.</i>				
Praticante..... Orden.	112	7500		112
				7500
ESPIRITO SANTO.				
MINISTERIO DA FAZENDA.				
Almoxarife..... Orden.	250	7000		250
				7000
BAHIA.				
MINISTERIO DA MARINHA.				
<i>Intendencia.</i>				
3 Fieis do almoxa- rifado..... Orden.	960	7000		
Amanuense..... »	600	7000		
Praticante..... »	137	7500		
Piloto mór da barra »	250	7000		
<i>Conservatoria das Matas.</i>				
Administrador... Orden.	500	7000		
Ajudante..... »	250	7000		
Escrivão..... »	300	7000		
Ajudante..... »	150	7000		
Almoxarife..... »	200	7000		
Meirinho..... »	125	7000		

MINISTERIO DA GEUREA. <i>Secretaria Militar.</i>	PAGO.			RESTO A PAGAR DO ANNO.
	<i>Total.</i>	<i>Annos anteriores.</i>	<i>Anno da Lei.</i>	
1.º Escripturario... Orden.	1.082,77818			
2.º dito..... »	660,77000			
Amanuense..... »	260,77600			
<i>Thesouraria das Tropas.</i>				
2 Commissarios Pagadores..... Orden.	1.133,77327			
Official de bofete. »	262,77494			
Porteiro..... »	212,77500			
<i>Hospital.</i>				
Administrador.... Orden.	600,77000			
<i>Trem Militar.</i>				
Porteiro..... Orden.	82,77912			
MINISTERIO DA FAZENDA.				
<i>Junta da Fazenda.</i>				
Thesoureiro Geral. Orden.	1.200,77000			
2 Amanuenses.... »	200,77000			
Praticante..... »	105,77600			
Cartorario..... »	512,77333			
2 Continuos..... »	500,77000			
<i>Mesa do Consulado.</i>				
Escrivão..... Orden.	100,77900			
Escripturario.... »	50,77000			
Escrivão da matrícula..... »	66,77666			
Agente..... »	500,77000			
<i>Mesa de Inspeção.</i>				
Deputado Secretario Orden.	400,77000			
Escrivão das contribuições..... »	300,77000			
Recebedor das ditas. »	400,77000			
Mercador do tabaco. «	200,77000			
<i>Intendencia Geral do Ouro.</i>				
Escrivão..... Orden.	400,77000			
<i>Casa da Moeda.</i>				
2.º Ensaaiador.... Orden.	438,77000			
3.º dito..... »	219,77000			
1.º Abridor..... »	730,77000			
2.º dito..... »	438,77000			
2.º Cunhador.... »	547,77500			
3.º Fiel das feiras. »	219,77000			
	15.292,77050	2.870,77479	12.421,77571	

	PAGO.			RESTO A PAGAR DO ANNO.
	Total.	Annos ante- riores.	Anno da Lei.	
<b>PARAÍBA.</b>				
MINISTERIO DA FAZENDA.				
3.º Escripturario da Contadoria da Junta da Fazenda. . . Ord.	400.7000			
Escrivão da Vedoria . . . »	75.7000			
	475.7000		475.7000	
<b>RIO GRANDE DO NORTE.</b>				
MINISTERIO DA FAZENDA.				
Escrivão do armazem . . Ord.	150.7000			
Desconto do ordenado do 2.º Escripturario da Contadoria da extinta Junta da Fazenda, repartido por diversos Empregados da Contadoria.	30.7784			
	180.7784	30.7784	150.7000	
<b>CEARÁ.</b>				
MINISTERIO DA FAZENDA.				
Escripturario da mesa de rendas . . . . .	433.7329	33.7333	399.7996	
<b>PIAUIHY.</b>				
MINISTERIO DA FAZENDA.				
<i>Junta da Fazenda.</i>				
Porteiro . . . . .	4.7076	4.7076		
<b>MARANHÃO.</b>				
MINISTERIO DO IMPERIO.				
<i>Mesa das contribuições da Junta do Commercio.</i>				
Escrivão . . . . . Ord.	106.7967			
<b>MINISTERIO DA MARINHA.</b>				
<i>Intendencia.</i>				
Escrivão das classes . . . Ord.	300.7000			
Fiel dos armazens . . . »	150.7000			
<b>MINISTERIO DA FAZENDA.</b>				
<i>Mesa de rendas.</i>				
Administrador . . . . . Ord.	1.200.7000			
Escrivão . . . . . »	356.7557			
2 Conferentes . . . . . »	405.7435			
	2.518.7959		2.518.7959	
<b>PARÁ.</b>				
MINISTERIO DA GUERRA.				
Pagador das tropas . . . . . Ord.	500.7000			
Almoxarife do hospital militar . . . . . »	420.7000			



	PAGO.			RESTO A PAGAR DO ANNO.
	Total.	Annos ante- riores.	Anno da Lei.	
<b>ALAGOAS.</b>				
<b>MINISTERIO DA MARINHA.</b>				
Escrivão da conservatoria das matas . . . Ord.	350,7000	50,7000	300,7000	
<b>PERNAMBUCO.</b>				
<b>MINISTERIO DA GUERRA.</b>				
<i>Thesouraria das Tropas.</i>				
Commissario Pagador. Ord.	400,7000			
<i>Hospital Militar.</i>				
1.º Medico . . . . . Ord.	1.000,7000			
2.º dito . . . . . »	366,7666			
Escripturario . . . . . »	300,7000			
Capellão . . . . . »	180,7000			
Boticario . . . . . »	390,7000			
Enfermeiro mór . . . . . »	390,7000			
Fiel de viveres . . . . . »	150,7000			
Dito de roupas . . . . . »	150,7000			
Dito de fardamento . . . . . »	150,7000			
2 Porteiros . . . . . »	274,7666			
<b>MINISTERIO DA FAZENDA.</b>				
<i>Junta da Fazenda.</i>				
Contador . . . . . Ord.	720,7000			
<i>Alfandega do algodão.</i>				
Juiz da balança . . . . . Ord.	500,7000			
Escrivão de entrada e sahida . . . . . »	400,7000			
Guarda mór . . . . . »	400,7000			
<i>Mesa de diversas vendas.</i>				
Escrivão da balança do trapi- che novo . . . . .	418,7666			
2 Guardas conferentes do tra- piche da Alfandega ve- lha . . . . . Ord.	532,7666			
<i>Mesa da Inspeção do assucar.</i>				
Secretario . . . . . Ord.	500,7000			
<i>Mesa das contribuições da Junta do Commercio.</i>				
Thesoureiro . . . . . Ord.	400,7000			
<i>Armazem do pão-brasil.</i>				
Fiel . . . . . Ord.	300,7000			
Ajudante . . . . . »	300,7000			
	8.132,7664	1.725,7330	6.407,7334	

	PAGO.			RESTO A PAGAR DO ANNO.
	Total.	Annos anteriores.	Anno da Lei.	
<b>MINISTERIO DA FAZENDA.</b>				
Administrador d'Alfandega . . . . . Orden. .	699.999			
Thesoureiro da dita. »	423.000			
Feitor da Mesa da Estiva . . . . . »	699.999			
Thesoureiro da Mesa das rendas . . . . . »	1.053.332			
Escripturar. da dita. »	580.553			
	<hr/>			
	4.378.883	1.688.885	2.689.998	
<b>S. PAULO.</b>				
<b>MINISTERIO DO IMPERIO.</b>				
Director das Minas e Matas . . . . . Orden. .	800.000			
<b>MINISTERIO DA GUERRA</b>				
<i>Thesouraria das Tropas.</i>				
Commissario Pagador . . . . . Orden. .	600.000			
<i>Hospital Militar.</i>				
Cirurgião . . . . . Orden. .	433.330			
Capellão . . . . . »	150.000			
	<hr/>			
	1.983.330	63.334	1.919.996	
<b>S. PEDRO.</b>				
Empregados . . . . . Orden. .	5.721.657	424.999	5.296.658	
<b>MINAS.</b>				
<b>MINISTERIO DA GUERRA.</b>				
Physico das Tropas. Orden. .	400.000			
<b>MINISTERIO DA FAZENDA.</b>				
Escrivão da entrada do ouro da Intendencia do Ouro Preto . . . . .	500.000			
Dito dito de S. João d'El-Rei.	312.500			
Dito dito de Diamantina . . . . .	600.000			
Dito do Registo de Jaguará. . . . .	113.644			
2.º Ensaizador da Intendencia do Ouro Preto . . . . .	400.000			
Dito dito de S. João d'El-Rei.	400.000			
1.º Fundidor da dita . . . . .	612.500			
2.º dito da dita . . . . .	500.000			
Meirinho da Intendencia do Sabará . . . . .	64.666			
Dito dito de S. João d'El-Rei.	525.000			
Porteiro da Junta da Fazenda.	445.318			
	<hr/>			
	4.873.095	776.388	4.096.707	362.500
<b>MATO GROSSO.</b>				
Empregado . . . . . Orden. .	196.579	196.579		
	<hr/>			
	88.540.429	14.582.280	73.958.149	362.500

RECAPITULAÇÃO POR MINISTERIOS.	PAGO.			RESTO A PAGAR DO ANNO.
	Total.	Annos anteriores.	Anno da Lei.	
Ministerio do Imperio.....	20.041	7353		
» da Justiça.....	2.569	7026		
» da Marinha.....	4.272	7500		
» da Guerra.....	26.684	7865		
» da Fazenda.....	34.972	7685		
	88.546	7429		
<p>N. B. Não declarando os balancos das Thesourarias de S. Pedro e Mato Grosso, os Ministerios a que pertencia a despeza levou-se ao da Fazenda.</p>				
<p>TABELLA N. 96.</p>				
<p>§ 12 DO ARTIGO 7.º DA LEI.</p>				
<p>APOSENTADOS.</p>				
<p>MUNICIPIO DA CÔRTE.</p>				
<p>MINISTERIO DO IMPERIO.</p>				
<p><i>Secretaria d'Estado.</i></p>				
Official maior gradu-				
ado..... Orden.	1.200	7000		
2 Officiaes..... »	2.400	7000		
Porteiro Guarda Liv. »	500	7000		
<p><i>Junta do Commercio.</i></p>				
Official..... Orden.	300	7000		
<p><i>Instrucção Publica.</i></p>				
Lente da aula do Commer-				
cio..... Orden.	500	7000		
Professor de Philoso-				
phia..... »	450	7000		
4 Ditos de Latim .. »	1.500	7000		
2 Ditos de 1. <sup>as</sup> letras »	300	7000		
<p><i>Academia Medico-Cirurgica.</i></p>				
6 Lentes..... Orden.	3.971	7978		
1 Dito da Bahia.... »	1.300	7000		
<p><i>Camara Municipal.</i></p>				
Porteiro Guarda Liv. Orden.	252	7800		
<p><i>Chancellaria Mór.</i></p>				
Recebedor..... Orden.	700	7000		
<p><i>Secretaria do Registo Geral das Mercês.</i></p>				
Porteiro..... Orden.	112	7500		

	PAGO.			RESTO A PAGAR DO ANNO.
	Total.	Annos anteriores.	Anno da Lei.	
<b>MINISTERIO DA JUSTIÇA.</b>				
<i>Supremo Tribunal de Justiça.</i>				
3 Conselheiros..... Orden.	7.666	7.000		
2 Desembargadores. »	2.800	2.000		
Porteiro e Thesoureiro..... »	400	2.000		
<i>Desembargo do Paço.</i>				
1 Desembargador.. Orden.	825	2.000		
<i>Relação.</i>				
11 Desembargadores Orden.	9.908	7.000		
<i>Secretaria da Mesa da Consciencia e Ordens.</i>				
Escrivão da Imperial Camara..... Orden.	1.000	2.000		
<i>Bulla da Cruzada.</i>				
2 Deputad. da Junta. Orden.	696	2.500		
<i>Capella Imperial.</i>				
7 Musicos..... Orden.	2.400	2.000		
<i>Contadoria da Policia.</i>				
1.º Escripturario... Orden.	338	753		
<b>MINISTERIO DA MARINHA.</b>				
<i>Secretaria d'Estado.</i>				
Official maior..... Orden.	830	2.000		
3 Officiaes..... »	1.600	2.000		
1 Correio..... »	98	2.080		
<i>Intendencia.</i>				
2 Contadores..... Orden.	1.509	2.674		
1.º Escripturario... »	40	2.000		
2.º Dito..... »	466	2.670		
3.º Dito..... »	69	2.000		
2 Escrivães da Mesa Grande..... »	703	2.904		
5 Ditos do Almoarifado..... »	2.326	2.320		
3 Escriptur. do dito »	196	2.685		
2 Thesoureir. pagadores..... »	1.350	2.006		
5 Fieis..... »	1.143	2.434		
1 Praticante..... »	41	2.074		
2 Porteiros..... »	64	2.972		
Apontador..... »	325	2.000		
Secretario das Ferias »	338	2.330		

	PAGO.			RESTO A PAGAR DO ANNO.
	Total.	Annos anteriores.	Anno da Lei.	
<i>Arsenal.</i>				
3 Commissario de N.º de nao..... Orden.	1.123	019		
3 Dites de dito de fragata..... »	589	756		
Escrivão de dito de nao..... »	25	000		
2 Dites de dito de fragata..... »	57	738		
2 Mestres de dito de nao..... »	516	670		
Contramestre de N.º »	78	000		
Carpinteiro de ma- chado..... »	91	470		
Patrao de N.º..... »	340	800		
Marinheiro..... »	225	000		
<i>Despacho Maritimo.</i>				
Continuo..... Orden.	71	436		
MINISTERIO DA GUERRA.				
<i>Conselho Supremo Militar.</i>				
4 Officiaes..... Orden.	1.476	550		
<i>Academia Militar.</i>				
8 Lentes..... Orden.	4.683	344		
<i>Hospital Militar.</i>				
Cirurgião..... Orden.	1.326	667		
3.º Escripturnario .. »	70	000		
<i>Arsenal.</i>				
Contador..... Orden.	866	666		
1.º Escripturnario .. »	700	000		
Constructor de re- paros..... »	593	525		
Mestre carpinteiro.. »	182	500		
Patrão do escaler... »	238	450		
<i>Thesouraria das Tropas.</i>				
Commis. assistente.. Orden.	1.000	000		
Assistente Commis.. »	910	000		
<i>Commissariado Geral do Exercito.</i>				
Commissario Geral.. Orden.	1.800	000		
Fiel dos viveres.... »	433	247		
<i>Almozarifado.</i>				
Escrivão..... Orden.	133	333		

	PAGO.			RESTO A PAGAR DO ANNO.
	Total.	Annos anteriores.	Anno da Lei.	
<b>MINISTERIO DA FAZENDA.</b>				
<i>Thesouro Publico Nacional.</i>				
1.º Escripturario da Contadoria Geral de Revis... Orden.	1.300	000		
<i>Extincto Thesouro.</i>				
2 Escrivães da Mesa do The- souro. .... Orden.	2.400	000		
2 Contadores Ger... »	2.400	000		
2 1.º Escripturarios »	1.100	000		
8 2.º ditos..... »	3.201	854		
4 3.º ditos..... »	674	553		
1 Amanuense ..... »	100	000		
2 Praticantes..... »	80	681		
Fiel da Thesouraria dos Ordenados... »	240	000		
Porteiro..... »	525	000		
Continuo..... »	240	000		
<i>Conselho da Fazenda.</i>				
10 Conselheiros... Orden.	12.705	478		
3 Offic. da Secret. »	638	830		
Continuo..... »	240	000		
Meirinho..... »	106	485		
<i>Casa da Moeda.</i>				
Escrivão da entrada. Orden.	500	000		
Dito da Receita... »	500	000		
Dito da conferencia. »	400	000		
Juiz da balança..... »	400	000		
Ensaiaador..... »	182	500		
Ajudante do ensaio. »	146	000		
Mestre da ferraria.. »	547	500		
2 Ajudantes da dita. »	401	630		
Fun. lidoz..... »	328	500		
2 Ajudantes..... »	410	000		
Mestre d'abricão... »	278	150		
Ajudante do dito... »	144	080		
Cunhador..... »	363	000		
Ajudante do cunho.. »	100	000		
Fiel da balança..... »	121	660		
Porteiro..... »	83	108		
Continuo..... »	31	288		
<i>Alfandega.</i>				
Escriv. da Mesa Gr. Orden.	835	469		
Dito da dita da estiva »	778	932		
Dito dos bilheites... »	400	000		
Guarda livros..... »	375	866		
Juiz da balanca..... »	4.568	111		
3 Conferentes..... »	831	864		
Ajudante dos ditos.. »	437	110		
Feitor da Mesa da abertura..... »	345	600		
Medidor..... »	83	866		
Porteiro..... »	399	333		
Meirinho..... »	400	000		
12 Guardas..... »	2.823	893		

			PAGO.			RESTO A PAGAR DO ANNO.		
			Total.	Annos anteriores.	Anno da Lei.			
Continuo . . . . .	Orden.	300	000					
Lotador das embarca- ções . . . . .	"	16	098					
<i>Mesa de diversas Rendas.</i>								
Feitor . . . . .	Orden.	575	740					
Arqueador . . . . .	"	176	966					
2.º Escripturnario . . . . .	"	486	921					
Guarda . . . . .	"	266	666					
<i>Fabrica de Lapidação dos diamantes.</i>								
Mestre lapidario . . . . .	Orden.	339	000					
<i>Typographia Nacional.</i>								
Escrivão . . . . .	Orden.	1.457	500					
Guarda livros . . . . .	"	750	000					
<i>Avulsos.</i>								
Inspector da Thesouraria das Alagoas . . . . .	Orden.	1.269	195					
Dito da de S.ª Cath. . . . .	"	1.300	000					
Escrivão Deputado da Junta de Fazenda . . . . .	Orden.	1.000	000					
Dito dito de S. Paulo . . . . .	"	903	260					
Dito dito do Pará . . . . .	"	900	000					
Dito dito de Goyaz . . . . .	"	279	877					
Dito da Intendencia do Ouro de Mato Grosso . . . . .	"	400	000					
Juiz d'Alfand. do Pará . . . . .	"	600	000					
Escrivão d'Alfandega do Rio Gr. do Sul . . . . .	"	1.080	000					
Fiel da Thesour. dos Ordenad. da Bahia . . . . .	"	480	600					
			124.506	770	13.028	405	111.478	365
RIO DE JANEIRO.								
MINISTERIO DA JUSTIÇA.								
<i>Relação da Bahia.</i>								
Desembargador . . . . .	Orden.	1.000	000					
MINISTERIO DA MARINHA.								
<i>Almozarifado.</i>								
Almoxarife . . . . .	Orden.	852	769					
MINISTERIO DA FAZENDA.								
<i>Thesouraria.</i>								
Procurador Fiscal . . . . .	Orden.	90	327					
1.º Escripturnario . . . . .	"	1.083	329					

	PAGO.			RESTO A PAGAR DO ANNO.
	Total.	Annos anteriores.	Anno da Lei.	
<i>Casa da Moeda.</i>				
2.º Ensaia-dór. . . . . Orden..	182.7500			
<i>Registo da Parahibana.</i>				
Escrivão. . . . . Orden..	1.000.000			
	4.208.925	1.566.666	2.642.259	1.100.000
ESPIRITO SANTO.				
MINISTERIO DA FAZENDA.				
<i>Junta da Fazenda.</i>				
Contadores. . . . . Orden..	1.050.000			
Escripturario. . . . . »	253.332			
	1.303.332	50.000	1.253.332	
BAHIA.				
MINISTERIO DO IMPERIO.				
<i>Instrucção Publica.</i>				
Lente de Anatomia. Orden..	600.000			
Dito de Geologia. . . . . »	600.000			
Dito de Arithmetica e Geometria. . . . . »	400.000			
6 Professores de La- tim. . . . . »	2.810.000			
Ditos de 1.ª Letras. Orden..	166.666			
<i>Correio.</i>				
Administrador e Thesou- reiro. . . . . Orden..	866.666			
<i>Celleiro Publico.</i>				
Escrivão. . . . . Orden..	44.444			
MINISTERIO DA JUSTIÇA.				
3 Desembargadores da Sup- plicação. . . . . Orden..	3.787.500			
Ditos da Relação. . . . . »	1.200.000			
MINISTERIO DA MARINHA.				
<i>Intendencia.</i>				
Contador. . . . . Orden..	999.996			
3 Escrivães do Al- moxarifado. . . . . »	980.000			
Dito da matricula. . . . . »	800.000			
Apontador. . . . . »	325.000			
Constructor. . . . . »	1.095.000			
Cabo da ponte. . . . . »	298.900			
Mestre carpinteiro. . . . . »	622.100			
Dito correeiro. . . . . »	453.000			
Patrão do escaler. . . . . »	298.900			



		PAGO.			RESTO A PAGAR DO ANNO.	
		Total.	Annos anteriores.	Anno da Lei.		
MINISTERIO DA GUERRA.						
<i>Instrução Publica.</i>						
Lente da Academia Militar..... Orden..	125	7806				
<i>Trem Militar.</i>						
Apontador..... Orden..	233	7000				
MINISTERIO DA FAZENDA.						
<i>Thesouraria.</i>						
2.º Escripturario.. Orden..	875	7000				
Thesoureiro do sello. »	509	7166				
<i>Junta da Fazenda.</i>						
2 Escrivães Deputados..... Orden..	1.800	7000				
1.º Escripturario. »	250	7000				
Thesoureiro dos ordenados..... »	360	7493				
Recebedor do sello. »	300	7000				
2 Escrivães Deputados das Provincias das Alagoas e Rio Grande do Sul.....	2.071	7579				
<i>Alfandega.</i>						
Thesoureiro..... Orden..	800	7000				
2.º Escripturario.. »	700	7000				
Administrador da Mesa da abertura. »	600	7000				
Guarda..... »	236	7664				
<i>Mesa do Consulado.</i>						
Administrador.... Orden..	1.200	7000				
Escrivão..... »	1.200	7000				
Escripturario..... »	600	7000				
Fiscal..... »	400	7000				
<i>Casa da Moeda.</i>						
Provedor..... Orden..	800	7000				
3 Escrivães..... »	1.260	7000				
Juiz da balança.. »	293	7773				
1.º Ensaiador.... »	730	7000				
2.º Serralheiro, . . »	438	7000				
2.º Fiel das feiras. »	263	7168				
	32.396	7819	3.267	7359	29.129	7460
					230	7838
PERNAMBUCO.						
MINISTERIO DO IMPERIO.						
<i>Seminario de Olinda.</i>						
2 Lentes de Theologia dogmatica..... Orden..	645	7000				

	PAGO.			RESTO A PAGAR DO ANNO.
	Total.	Annos anteriores.	Anno da Lei.	
<i>Collegio das Artes do Curso Juridico.</i>				
Lente de Logica.. Orden..	600 <del>7</del> 000			
Dito de Rhetorica. »	150 <del>7</del> 000			
MINISTERIO DA JUSTIÇA.				
<i>Casa da Supplicação.</i>				
Chancellor..... Orden..	1.950 <del>7</del> 000			
MINISTERIO DA MARINHA.				
<i>Intendencia.</i>				
Escrivão..... Orden..	300 <del>7</del> 000			
Dito da Mesa Grd.º »	200 <del>7</del> 000			
4 Escripturnarios.. »	1.020 <del>7</del> 000			
Comprador..... »	200 <del>7</del> 000			
Escrivão da Paga- doria..... »	240 <del>7</del> 000			
Almoxarife..... »	500 <del>7</del> 000			
Escrivão de 1.ª e 2.ª classe..... »	270 <del>7</del> 000			
Dito da 3.ª e 4.ª dita. »	270 <del>7</del> 000			
Dito da Repartição do exercito..... »	240 <del>7</del> 000			
Fiel do Almoxarife. »	120 <del>7</del> 000			
MINISTERIO DA GUERRA.				
<i>Theouraria das Tropas.</i>				
Amanuense..... Orden..	469 <del>7</del> 420			
<i>Arsenal de Guerra.</i>				
Almoxarife..... Orden..	866 <del>7</del> 666			
Escrivão..... »	650 <del>7</del> 000			
Amanuense..... »	433 <del>7</del> 332			
<i>Hospital Militar.</i>				
Physico môr..... Orden..	200 <del>7</del> 000			
MINISTERIO DA FAZENDA.				
<i>Junta da Fazenda.</i>				
2.º Escripturnario.. Orden..	400 <del>7</del> 000			
2 3.ºs ditos..... »	500 <del>7</del> 000			
Praticante..... »	100 <del>7</del> 000			
Official maior da Secretaria..... »	500 <del>7</del> 000			
<i>Theouraria da Fazenda.</i>				
2.º Escripturnario.. Orden..	758 <del>7</del> 334			
<i>Alfandega.</i>				
Escrivão da mesa da estiva..... Orden..	250 <del>7</del> 000			

	PAGO.			RESTO A PAGAR DO ANNO.
	Total.	Annos anteriores.	Anno da Lei.	
Guarda extranume- rario. . . . . Orden. .	109,7440			
Correio . . . . . »	325,7000			
<i>Mesa de diversas Rendas.</i>				
Thesoureiro. . . . . Orden. .	1.083,7334			
Escripturario. . . . . »	650,7000			
Escrivão da balança do Trapiche novo. »	511,7628			
2 Guardas Confe- rentes do Trapi- che d'Alfandega velha. . . . . »	721,7853			
<i>Mesa do Consulado.</i>				
Guarda. . . . . Orden. .	367,7411			
<i>Mesa do Assucar.</i>				
Thesoureiro . . . . . Orden. .	500,7000			
Feitor. . . . . »	400,7000			
<i>Mesa das contribuições da Junta do Commercio.</i>				
Escrivão. . . . . Orden .	300,7000			
<i>Avulsos.</i>				
Escrivão Deputado da Junta da Fazenda do Ceará. Orden. .	930,7560			
Dito dito do Pará . . »	900,7000			
	18.631,7978	2.050,7592	16.581,7386	304,7932
PARAHIBA.				
MINISTERIO DA FAZENDA.				
<i>Junta da Fazenda.</i>				
Thesoureiro Geral. Orden. .	222,7924			
Contador. . . . . »	464,7314			
<i>Thesouraria da Fazenda.</i>				
Official maior da Contadoria. . . . . Orden. .	704,7158			
	1.391,7396	107,7030	1.284,7366	
RIO GRANDE DO NORTE.				
MINISTERIO DA FAZENDA.				
<i>Junta da Fazenda.</i>				
Escrivão Deputado. Orden. .	584,7656			
Thesoureiro Geral. »	311,7288			
	895,7944		895,7944	87,7164

ESTADO DE PARANÁ.	PAGO.			RESTO A PAGAR DO ANNO.
	Total.	Annos anteriores.	Anno da Lei.	
<b>CEARÁ.</b>				
MINISTERIO DO IMPERIO.				
<i>Instrução Publica.</i>				
Professor de Grammatica La- tina . . . . . Orden..	300 <sup>7</sup> 000			
MINISTERIO DA FAZENDA.				
<i>Junta da Fazenda.</i>				
Thesoureiro . . . . . Orden.	960 <sup>7</sup> 000			
	1.260 <sup>7</sup> 000	.....	1.260 <sup>7</sup> 000	
<b>PIAUIHY.</b>				
MINISTERIO DA FAZENDA.				
<i>Thesouraria.</i>				
Official de Secretaria. Orden..	62 <sup>7</sup> 768			
<i>Junta da Fazenda.</i>				
Contador . . . . . Orden..	516 <sup>7</sup> 820			
Official de Secretaria. »	204 <sup>7</sup> 460			
Commissario recebe- dor de generos. . . »	96 <sup>7</sup> 986			
	881 <sup>7</sup> 034	172 <sup>7</sup> 274	708 <sup>7</sup> 760	
<b>MARANHÃO.</b>				
MINISTERIO DA JUSTIÇA.				
<i>Casa da Supplicação.</i>				
Desembargador. . . Orden..	1.650 <sup>7</sup> 000			
<i>Relação da Bahia.</i>				
2 Desembargadores. Orden..	1.800 <sup>7</sup> 000			
MINISTERIO DA FAZENDA.				
<i>Junta da Fazenda.</i>				
Contador . . . . . Orden..	216 <sup>7</sup> 866			
1.º Escripturario. . . »	240 <sup>7</sup> 000			
2 2.ºs ditos . . . . . »	261 <sup>7</sup> 400			
Praticante . . . . . »	22 <sup>7</sup> 868			
Porteiro . . . . . »	174 <sup>7</sup> 500			
<i>Mesa da Inspeção do algodão.</i>				
Inspector . . . . . Orden..	150 <sup>7</sup> 000			
	4.515 <sup>7</sup> 694	.....	4.515 <sup>7</sup> 694	
<b>PARÁ.</b>				
MINISTERIO DA MARINHA.				
Mestre calafate . . . Orden..	766 <sup>7</sup> 800			

	PAGO.			RESTO A PAGAR DO ANNO.
	Total.	Annos anteriores.	Anno da Lei.	
<b>MINISTERIO DA FAZENDA.</b>				
<i>Thesouraria.</i>				
Official maior da Secret. Ord.	97892			
<i>Junta da Fazenda.</i>				
Contador .....	» 787500			
Official maior da Conta- doria do Ceará.....	» 649998			
	<hr/>			
	2.214190	795100	1.419090	
<b>SÃO PAULO.</b>				
<b>MINISTERIO DO IMPERIO.</b>				
<i>Instrucção Publica.</i>				
Professor de Latim.... Ord.	400000			
Dito de 1. <sup>as</sup> letras..... »	150000			
<b>MINISTERIO DA GUERRA.</b>				
<i>Pagadoria das Tropas.</i>				
Escrivão..... Ord.	500000			
<b>MINISTERIO DA FAZENDA.</b>				
<i>Thesouraria.</i>				
Official maior da Conta- doria .....	Ord. 466668			
2. <sup>o</sup> Escripturario..... »	283599			
Amanuense..... »	69167			
<i>Junta da Fazenda.</i>				
Contador..... Ord.	600000			
2. <sup>o</sup> Escripturario..... »	300000			
3. <sup>o</sup> dito..... »	200000			
Amanuense..... »	149900			
<i>Alfandega da Cidade de Santos.</i>				
Inspector..... Ord.	866670			
Porteiro..... »	325000			
<i>Casa da Moeda da Côrte.</i>				
Ajudante d'abrição.... Ord.	250536			
<i>Extincta Casa da Fundição.</i>				
Fiscal..... Ord.	175364			
	<hr/>			
	4.736904	1267745	4.610159	

	PAGO.			RESTO A PAGAR DO ANNO.
	Total.	Annos anteriores.	Anno da Lei.	
SANTA CATHARINA. MINISTERIO DA MARINHA. <i>Intendencia.</i> Escrivão..... Ord. 1007000				
MINISTERIO DA FAZENDA. <i>Junta da Fazenda.</i> Contador..... Ord. 2457636 Continuo..... » 667532				
	4127168		4127168	
SÃO PEDRO. Empregados..... Ordenado. 9337324				
		667666	8667658	
MINAS. MINISTERIO DO IMPERIO. Official maior da Secretaria da presidencia..... Ord. 7007000 3 Professores de Latim. » 1.0917111 1 dito de 1. <sup>as</sup> lertas..... 757000				
MINISTERIO DA JUSTIÇA. Desembargador da Relação da Bahia..... 7507000				
MINISTERIO DA FAZENDA. <i>Junta da Fazenda.</i> Escrivão Deputado... Ord. 1.8007000 2 Contadores..... » 1.5007000 4 2. <sup>os</sup> Escripturarios... » 9387850 3. <sup>o</sup> dito..... » 887055 2 Amanuenses..... » 9707684 Thesoureiro geral..... » 1.1257075 Thesoureiro pagador... » 9557732 Escrivão da Pagadoria. » 3007000				
<i>Intendencia d'Ouro Preto.</i> Thesoureiro..... Ord. 6927532 Escriv. da receita e desp. Ord. 1.0007000 Fiscal..... » 3007000 Meirinho..... » 3757000				
<i>Intendencia da Villa do Principe.</i> Thesoureiro..... Ord. 8007000 2 Escrivães da Inten- dencia..... » 1.2237442 Escrivão da conferencia. » 1.3907796 Ensaíador..... » 1.8007000 1. <sup>o</sup> Fundidor..... » 1.4007000 2. <sup>o</sup> dito..... » 3937733 Meirinho..... » 2717932 Escrivão do dito..... » 3977348				

	PAGO.			RESTO A PAGAR DO ANNO.
	Total.	Annos anteriores.	Anno da Lei.	
<i>Intendencia do Sabará.</i>				
Escrivão da entrada do ouro..... Ord.	700 <del>7</del> 000			
1.º Fundidor..... »	600 <del>7</del> 000			
Administrador do registo do Rio Preto..... »	375 <del>7</del> 000			
Escrivão..... »	485 <del>7</del> 625			
Administrador do registo de Jaguari..... »	573 <del>7</del> 379			
Intendente Commissario da Campanha.....	2.000 <del>7</del> 000			
	<hr/>			
GOYAZ.	25.073 <del>7</del> 294	8.361 <del>7</del> 120	16.712 <del>7</del> 174	2.312 <del>7</del> 605
MINISTERIO DO IMPERIO.				
<i>Instrucção Publica.</i>				
Profossor de Latim... Ord.	433 <del>7</del> 333			
MINISTERIO DA GUERRA.				
Thesoureiro, Pagador e Almoxarife..... »	500 <del>7</del> 000			
MINISTERIO DA FAZENDA.				
<i>Junta da Fazenda.</i>				
Contador..... Ord.	650 <del>7</del> 000			
1.º Escripturnario..... »	433 <del>7</del> 334			
<i>Extincta Casa de Fundição.</i>				
Thesoureiro..... Ord.	824 <del>7</del> 970			
Escriv. da receita e desp. »	803 <del>7</del> 868			
	<hr/>			
MATO GROSSO.	3.645 <del>7</del> 505	346 <del>7</del> 795	3.298 <del>7</del> 710	62 <del>7</del> 800
MINISTERIO DA FAZENDA.				
<i>Junta da Fazenda.</i>				
Contador..... Ordenado..	323 <del>7</del> 172	.....	323 <del>7</del> 172	
	<hr/>			
	227.330 <del>7</del> 449	29.938 <del>7</del> 752	197.391 <del>7</del> 697	4.098 <del>7</del> 339

## RECAPITULAÇÃO POR MINISTERIOS.

Ministerio do Imperio .....	23.529 <del>7</del> 496
» da Justiça .....	38.172 <del>7</del> 484
» da Marinha.....	25.758 <del>7</del> 503
» da Guerra .....	18.394 <del>7</del> 506
» da Fazenda .....	121.475 <del>7</del> 460
	<hr/>
	227.330 <del>7</del> 449

N. B. Por não declarar o balanço da Thesouraria de São Pedro os Ministerios a que pertencia a despeza desta rubrica, levou-se ao da Fazenda.

TABELLA N.º 97. § 43.º DO ARTIGO 7.º DA LEI. <i>Pensionistas do Estado.</i>		PAGO.			RESTO A PAGAR DO ANNO.
		<i>Total.</i>	<i>Annos anteriores.</i>	<i>Anno da Lei.</i>	
MUNICIPIO DA CÔRTE.					
Tenças.....	44.599,867	355.825,603	108.342,172	247.483,431	
Pensões.....	156.671,734				
Meio soldos.....	79.987,523				
Monte pios.....	74.566,479				
RIO DE JANEIRO.					
Tenças.....	720,000	5.717,369	646,240	5.071,129	62,000
Pensões.....	1.338,509				
Meio soldos.....	3.166,200				
Monte pios.....	492,660				
ESPIRITO SANTO.					
Pensões.....	120,000	1.588,158	559,245	1.028,913	73,500
Meio soldos.....	1.468,158				
BAHIA.					
Tenças.....	487,847	40.418,303	11.430,083	28.988,220	
Pensões.....	12.127,557				
Meio soldos.....	26.992,274				
Monte pios.....	810,625				
SERGIPE.					
Pensões.....	132,000			132,000	180,000
ALAGOAS.					
Pensões.....	1.005,478	1.469,478	255,478	1.214,000	
Monte pios.....	464,000				
PERNAMBUCO.					
Tenças.....	1.108,887	46.290,505	22.636,928	23.653,577	741,407
Pensões.....	14.207,712				
Meio soldos.....	29.265,477				
Monte pios.....	1.708,429				
PARAHIBA.					
Tenças.....	91,665	2.081,354	486,462	1.594,892	
Pensões.....	78,548				
Meio soldos.....	1.911,141				
RIO GRANDE DO NORTE.					
Tenças.....	12,886	918,686	71,100	847,586	
Meios soldos.....	905,800				
CEARÁ.					
Pensões.....	1.531,663	3.565,243	518,026	3.047,217	
Meio soldos.....	2.033,580				



		PAGO.			RESTO A PAGAR DO ANNO.
		Total.	Annos anteriores.	Anno da Lei.	
<b>MARANHÃO.</b>					
Tenças . . . . .	40 7000				
Pensões . . . . .	3.065 7377				
Meio soldos . . . . .	6.065 7236				
Monte pios . . . . .	1.552 7504				
		10.723 7117	1.759 7476	8.963 7641	247 7041
<b>PARÁ.</b>					
Tenças . . . . .	648 7325				
Pensões . . . . .	2.834 7653				
Meio soldos . . . . .	18.149 7993				
Monte pios . . . . .	1.909 7594				
		23.542 7565	11.799 7729	11.742 7836	1.197 7116
<b>SÃO PAULO.</b>					
Tenças . . . . .	3.112 7359				
Pensões . . . . .	2.039 7807				
Meio soldos . . . . .	18.787 7280				
Monte pios . . . . .	3.807 7154				
		27.746 7600	7.283 7463	20.463 7137	360 7290
<b>SANTA CATHARINA.</b>					
Tenças . . . . .	209 7992				
Pensões . . . . .	818 7080				
Meio soldos . . . . .	7.325 7817				
Monte pios . . . . .	125 7632				
		8.479 7520	992 7857	7.486 7664	375 7996
<b>SÃO PEDRO.</b>					
Tenças . . . . .	1.144 7998				
Pensões . . . . .	9.583 7094				
Meio soldos . . . . .	20.346 7611				
Monte pios . . . . .	2.373 7280				
		33.444 7983	6.568 7465	26.876 7518	
<b>MINAS.</b>					
Tenças . . . . .	187 7498				
Pensões . . . . .	10.222 7296				
Meio soldos . . . . .	14.588 7200				
		24.997 7994	13.423 7501	11.574 7493	4.372 7992
<b>GOYAZ.</b>					
Pensões . . . . .	282 7433				
Meio soldos . . . . .	1.162 7500				
		1.444 7933	199 7800	1.245 7133	292 7000
<b>MATO GROSSO.</b>					
Meio soldo . . . . .		1.080 7000	330 7000	750 7000	30 7000
<b>LONDRES.</b>					
Pensão a 1 marinheiro francez.	97 7015				
Dita á viuva de 1 dito prusiano.	56 7332				
		153 7347	100 7935	52 7412	
		589.619 7759	187.403 7960	403.215 7799	7.932 7342

## TABELLA N.º 98.

§ 14 DO ARTIGO 7.º DA LEI.

*Côrte e conducção do pao-brasil, desconto de bilhetes d'Alfandega, pagamento de bens de defuntos e ausentes e de depositos, restituições de direitos e outras.*

## MUNICIPIO DA CÔRTE.

Desconto de bilhetes d'Alfandega.....	10.082,7658
Pagamento de bens de defuntos e ausentes.....	25.112,7926
Idem de depositos d'Alfandeg.....	29.438,7806
Idem idem do Consulado....	14.012,7357
Idem de premios de loterias..	2.701,7120
Idem de restituição de direitos d'Alfandega.....	277,7658
Idem idem do Consulado....	2.331,7676
Idem idem da Recebedoria..	5.471,7734
Idem idem no Thesouro....	20,7000

## RIO DE JANEIRO.

Pagamento de bens de defuntos e ausentes.....	8.614,7997
Depositos.....	400,7000
Restituição de direitos.....	935,7000

## ESPIRITO SANTO

Pagamento de bens de defuntos e ausentes.....	52,7425
Restituição de direitos.....	746,7822

## BAHIA.

Pagamento de bens de defuntos e ausentes.....	763,7890
Depositos.....	10.760,7635
Restituição de direitos e outras.....	9.972,7978

## SERGIPE.

Pagamento de bens de defuntos e ausentes.....	148,7000
Restituição de direitos.....	1.644,7556

## ALAGOAS.

Pagamento de bens de defuntos e ausentes.....	4.974,7114
Restituição de direitos e outras.....	14.804,7790

## PERNAMBUCO.

Compra de 8.958 qq. e 24 lib. de pao-brasil.....	44.790,7935
Jornal de serventes.....	837,7620
Papel, pennas, &c.....	335,7673
Desconto de bilhetes d'Alfandega.....	21.995,7442
Pagamento de bens de defuntos e ausentes.....	165,7410

## PAGO.

RESTO A PAGAR DO ANNO.

Total.	Annos anteriores.	Anno da Lei.
89.448,7935	21.534,7929	67.914,7006
9.949,7997	.....	9.949,7997
799,7247	448,7646	350,7601
21.497,7503	11.867,7835	9.629,7668
1.789,7556	119,7720	1.678,7836
19.778,7904	3.579,7405	16.199,7499

		PAGO.			RESTO A PAGAR DO ANNO.
		Total.	Annos anteriores.	Anno da Lei.	
Depositos.....	10.592.7049				
Restituição de direitos.....	21.792.7734				
<b>PARAHIBA.</b>		100.509.7863	20.197.7739	80.312.7124	
Compra de pao-brasil.....	8.178.7067				
Jornaes de serventes.....	236.7370				
Restituição de direitos.....	1.341.7561				
		9.755.7998	1.358.7641	8.397.7357	
<b>RIO GRANDE DO NORTE.</b>					
Restituição de direitos e outras.....		337.7557	32.7120	305.7437	
<b>CEARÁ.</b>					
Restituição de direitos e outras.....		469.7051	6.7935	462.7116	
<b>PIAUIHY.</b>					
Restituição.....		40.7454		40.7454	
<b>MARANHÃO.</b>					
Pagamento de bens de defun- tos e ausentes.....	9.303.7785				
Restituição de direitos.....	1.678.7552				
		10.982.7337		10.982.7337	
<b>PARÁ.</b>					
Pagamento de bens de defun- tos e ausentes.....	1.073.7144				
Restituição de direitos e ou- tras.....	174.7545				
		1.247.7689	12.7346	1.235.7343	
<b>SÃO PAULO.</b>					
Restituição de direitos e outras.....		3.747.7041	135.7310	3.611.7731	
<b>SANTA CATHARINA.</b>					
Restituição de direitos e outras.....		450.7466		450.7466	
<b>SÃO PEDRO.</b>					
Pagamento de bens de defun- tos e ausentes.....	528.7171				
Restituição de direitos e ou- tras.....	19.792.7468				
		20.320.7639		20.320.7639	
<b>MINAS.</b>					
Pagamento de bens de defun- tos e ausentes.....	956.7735				
Restituição de direitos e ou- tras.....	1.113.7683				
		2.070.7418		2.070.7418	
		293.195.7655	59.284.7626	233.911.7029	

TABELLA N.º 99. § 15 DO ARTIGO 7.º DA LEI. CONSTRUÇÃO DE OBRAS E REPAROS DE EDIFÍCIOS.  MUNICÍPIO DA CÔRTE.  <i>Reparos de edificios.</i>	PAGO.			RESTO A PAGAR DO ANNO.
	<i>Total.</i>	<i>Annos anteriores.</i>	<i>Anno da Lei.</i>	
Na Secretaria do Imperio.. 2.605,7600				
Na da Justiça..... 1.041,7685				
Na Guarda Velha..... 695,7025				
Na Escola de Medicina... 412,7175				
<i>Obras.</i>				
Na Alfandega..... 34.907,7740				
No Consulado..... 594,7045				
No Jardim Botânico..... 1.563,7691				
No Correio Geral..... 50,7575				
Na Casa da Moeda..... 1.624,7010				
	43.494,7546	2.949,7910	40.544,7636	
<b>ESPIRITO SANTO.</b>				
Obras n'Alfandega..... 160,7800				
Reparos na casa da Thesouraria..... 3,7220				
	164,7020		164,7020	
<b>BAHIA.</b>				
Obras na casa da Thesouraria. 2.814,7080				
Reparos na casa da Relação.. 2.184,7210				
Idem idem n'Alfandega.... 5.171,7988				
Idem idem no Consulado... 289,7212				
	10.459,7490		10.459,7490	
<b>ALAGOAS.</b>				
Reparo na casa da Thesouraria..... 120,7000				
	120,7000		120,7000	
<b>PERNAMBUCO.</b>				
Jornaes aos operarios e serventes empregados na construção dos armazens d'Alfandega..... 16.085,7910				
Materiaes..... 12.781,7588				
Jornaes aos operarios e serventes empregados na construção do trapiche do algodão..... 412,7780				
Reparos na casa da Thesouraria..... 2.802,7840				
Idem n'Alfandega e seu trapiche..... 589,7200				
	32.672,7318	641,7460	32.030,7858	
<b>PARAHIBA.</b>				
Obras no caes d'Alfandega.. 4.045,7760				
Reparos na casa da Thesouraria..... 57,7360				
	4.103,7120	1.550,7140	2.552,7980	
<b>RIO GRANDE DO NORTE.</b>				
Reparos na casa da Thesouraria..... 227,7180				
	227,7180		227,7180	

		PAGO.			RESTO A PAGAR DO ANNO.
		Total.	Annos anteriores.	Anno da Lei.	
<b>MARANHÃO.</b>					
Reparos na ponte d'Alfandega. Ditos em 1 predio nacional.	180.7000 26.7120				
<b>PARÁ.</b>					
Reparos no palacio da presi- dencia. ....	583.7540				
Idem no Arsenal da Marinha.	356.7347				
Idem no hospital militar. ....	2.128.7775				
Idem nos quartéis. ....	127.7960				
Idem n'Alfandega. ....	9.7800				
Idem nos predios dos extinc- tos mercenarios. ....	63.7450				
<b>S. PAULO.</b>					
Obras n'Alfandega. ....	105.7320				
Reparos no palacio da presi- dencia. ....	1.128.7010				
Idem na casa contigua ao se- minario dos educandos. . .	40.7000				
Idem na chacara da Gloria. .	50.7440				
Idem no almoxarifado. ....	218.7700				
Idem no edificio da Bertioiga. Idem na casa da collectoria da cidade. ....	13.7240 6.7560				
		3.269.7872		3.269.7872	
		1.562.7270	227.7480	1.334.7790	170.7850
<b>SANTA CATHARINA.</b>					
Reparos no palacio da presi- dencia. ....	2.637.7920				
Pagamento por conta de ma- teriaes para o reparo da casa da Thesouraria. ....	2.000.7000				
<b>S. PEDRO.</b>					
Reparos de edificios. ....		950.7910		950.7910	
<b>MINAS.</b>					
Diversos reparos. ....		460.7880		460.7880	
<b>GOYAZ.</b>					
Diversos reparos. ....		1.119.7626	72.7500	1.047.7126	
<b>MATO GROSSO.</b>					
Reparos na casa da Thesou- raria. ....	36.7050				
Idem em edificios do presidio de Miranda. ....	55.7200				
		91.7250		91.7250	
		103.539.7522	8.079.7410	95.460.7112	170.7850

TABELLA N. 100. § 16 DO ARTIGO 7.º DA LEI. GRATIFICAÇÕES. MUNICIPIO DA CÔRTE. TRIBUNAL DO THESOURO. <i>Secretaria.</i>	PAGO.			RESTO A PAGAR DO ANNO.
	<i>Total.</i>	<i>Annos anteriores.</i>	<i>Anno da Lei.</i>	
4 Officiaes.....	600	000		
Porteiro.....	173	335		
Ajudante do dito.....	40	000		
<i>Contadoria Geral de Revisão.</i>				
6 1.ºs Escripturarios.....	1.811	677		
8 2.ºs ditos.....	1.300	001		
1 1.º dito da Thesouraria do Rio de Janeiro.....	108	333		
5 2.ºs ditos.....	650	002		
1 3.º dito.....	173	654		
1 Escrivão Deputado da Junta de S. Paulo.....	433	333		
1 Dito dito do Espirito Santo.....	236	096		
1 Inspector da Thesouraria de Mato Grosso.....	384	942		
1 Contador da Thesouraria do Maranhão.....	3.333	329		
1 Escrivão d'Alfandega de Porto Alegre.....	325	000		
1 1.º Escripturario da dita..	325	000		
1 Dito da Junta do Commercio.....	433	333		
1 Empregado do Hospital Militar.....	200	000		
1 2.º Escripturario do Arsenal de Guerra.....	200	000		
1 Escripturario do extincto Thesouro.....	100	000		
1 Praticante do dito.....	520	000		
5 Amanuenses da Recebedoria.....	1.118	385		
<i>Thesouraria Geral.</i>				
Thesoureiro Geral.....	433	335		
Fiel.....	216	670		
Dito da Thesouraria do Rio de Janeiro.....	206	447		
Arranjador de notas.....	650	000		
<i>Thesouraria dos Ordenados.</i>				
Escrivão.....	308	333		
1 Empregado da Thesouraria das Tropas.....	433	337		
1 Dito do Hospital Militar.....	260	009		
2 Amanuenses do Quartel General.....	616	512		
1 Praticante do extincto Thesouro.....	486	250		
1 Fiel do Thesoureiro.....	386	000		

		PAGO.			RESTO A PAGAR DO ANNO.
		Total.	Annos anteriores.	Anno da Lei.	
1 Amanuense da Junta do Commercio.....	167 666				
1 Correio.....	107 000				
<i>Cartorio.</i>					
Cartorario .....	4257 000				
Ajudante.....	3337 337				
1 Empregado d'Alfandega da Côrte.....	5007 000				
1 Dito do Hospital Militar.	3887 340				
<i>Diversos.</i>					
Engenheiro encarregado das medições das fazendas na- cionaes .....	8527 000				
Escrivão das marinhas.....	2687 000				
Director da numeração das notas.....	7517 834				
Abridor da Casa da Moeda..	397 999				
	<hr/>	20.0487 489	3.8787 769	16.1697 720	
<b>RIO DE JANEIRO.</b>					
Empregados addidos á Thesouraria.....		1.2367 084	757 000	1.1617 084	
<b>ESPIRITO SANTO.</b>					
Empregados addidos á Thesouraria.....		2947 938	.....	2947 938	
<b>BAHIA.</b>					
Thesoureiro dos Ordenados.	3007 000				
2.º Escripturario da Thesou- raria.....	1047 834				
Empregados addidos á dita.	4.4867 299				
	<hr/>	4.8917 133	1567 000	4.7357 133	
<b>SERGIPE.</b>					
Empregados addidos á Thesouraria.....		967 873	.....	967 873	
<b>ALAGOAS.</b>					
Empregados addidos á Thesouraria. ....		1.5427 013	2257 406	1.3167 607	
<b>PERNAMBUCO.</b>					
Thesoureiro dos Ordenados encarregado dos pagamentos das despezas militares.....	6507 000				
Ao 2.º Escripturario encarre- gado da contabilidade mi- litar.....	9867 663				
Diversos empregados da The- souraria encarregados da classificação e exame de va- rias contas.....	7.1597 264				
	<hr/>	8.7957 927	8367 663	7.9597 264	

	PAGO.			RESTO A PAGAR DO ANNO.
	Total.	Annos anteriores.	Anno da Lei.	
<b>PARAÍBIBA.</b>				
Empregados da Thesouraria encarregados de liquidação de contas....	220,7600			
Encarregado da contabilidade militar.....	66,7665			
Thesoureiro do sello.....	162,7500			
Empregados addidos á Thesouraria.....	932,7960			
	1.382,7725	85,7379	1.297,7346	
<b>RIO GRANDE DO NORTE.</b>				
Empregados addidos á Thesouraria.....	547,7653	37,7500	510,7153	
<b>CEARÁ.</b>				
Empregados addidos á Thesouraria.....	1.407,7440		1.407,7440	
<b>PIAUIHY.</b>				
Empregado addido á Thesouraria.....	41,7600		41,7600	
<b>MARANHÃO.</b>				
Empregados na liquidação de contas.....	5.067,7299			
Ditos encarregados do arranjo do cartorio.....	655,7200			
Ditos que servirão os lugares dos que são Deputados pro- vinciaes.....	102,7739			
Ditos addidos á Thesouraria.....	118,7000			
	5.943,7238		5.943,7238	
<b>PARÁ.</b>				
Empregados da Thesouraria.....	219,7200			
Ditos addidos á dita.....	203,7200			
	422,7400		422,7400	
<b>S. PAULO.</b>				
Empregados da Thesouraria por trabalhos extraordinarios.....	355,7865			
Ditos addidos á dita.....	1.842,7525			
	2.198,7390		2.198,7390	
<b>SANTA CATHARINA.</b>				
Empregados da Thesouria pelos trabalhos das tardes.....	1.489,7839			
Ditos addidos á dita.....	171,7968			
	1.661,7807	138,7518	1.523,7289	
<b>S. PEDRO.</b>				
Empregados em commissões.....	2.202,7501			
Ditos addidos á Thesouraria.....	966,7400			
	3.168,7911		3.168,7911	



	PAGO.			RESTO A PAGAR DO ANNO.
	Total.	Annos anteriores.	Anno da Lei.	
<b>MINAS.</b>				
Empregados da Thesouraria. 3.059 <del>7</del> 250				
Ditos addidos á dita..... 1.521 <del>7</del> 800				
	4.581 <del>7</del> 050	339 <del>7</del> 800	4.241 <del>7</del> 250	
<b>MATO GROSSO.</b>				
Empregados addidos á Thesouraria.....	2.109 <del>7</del> 500	.....	2.109 <del>7</del> 500	
	60.370 <del>7</del> 171	5.773 <del>7</del> 035	54.597 <del>7</del> 136	
<b>TABELLA N. 101.</b>				
§ 17 DO ARTIGO 7.º DA LEI.				
Indemnisação das despezas reclamadas pelo cidadão José Joaquim da Rocha.....				
	1.600 <del>7</del> 000	1.600 <del>7</del> 000		
<b>TABELLA N. 102.</b>				
§ 18 DO ARTIGO 7.º DA LEI.				
SUPPRIMENTO ÁS PROVINCIAS.				
MUNICIPIO DA CÔRTE.				
Ouvidor da Camara de S. Francisco. .... Orden..	532 <del>7</del> 608			
Juiz de Direito... »	614 <del>7</del> 440			
Secretario do Go- verno..... »	1.498 <del>7</del> 331			
	2.645 <del>7</del> 379	532 <del>7</del> 608	2.112 <del>7</del> 771	
Bahia.....	150.000 <del>7</del> 000	.....	150.000 <del>7</del> 000	
Alagoas.....	30.000 <del>7</del> 000	.....	30.000 <del>7</del> 000	
Pernambuco.....	150.000 <del>7</del> 000	.....	150.000 <del>7</del> 000	
Rio Grande do Norte.....	10.000 <del>7</del> 000	.....	10.000 <del>7</del> 000	
Piahy.....	30.000 <del>7</del> 000	10.000 <del>7</del> 000	20.000 <del>7</del> 900	
Santa Catharina.....	10.833 <del>7</del> 350	833 <del>7</del> 350	10.000 <del>7</del> 000	
Minas.....	111.972 <del>7</del> 574	33.615 <del>7</del> 495	78.357 <del>7</del> 079	1.642 <del>7</del> 921
Goyaz.....	22.330 <del>7</del> 000	330 <del>7</del> 000	22.000 <del>7</del> 000	3.000 <del>7</del> 000
Mato Grosso.....	22.916 <del>7</del> 663	.....	22.915 <del>7</del> 663	2.083 <del>7</del> 337
	540.697 <del>7</del> 966	45.311 <del>7</del> 453	495.386 <del>7</del> 513	6.726 <del>7</del> 258
<b>TABELLA N. 103.</b>				
§ 19 DO ARTIGO 7.º DA LEI.				
DESPEZAS EVENTUAES.				
MUNICIPIO DA CÔRTE.				
Corretagem de saques sobre Londres.....	500 <del>7</del> 000			
Seguro de remessas.....	8.881 <del>7</del> 096			
Commissão de ditas para Lon- dres.....	5.084 <del>7</del> 032			
Juros do emprestimo do cofre dos orphãos.....	204 <del>7</del> 773			

		PAGO.			RESTO A PAGAR DO ANNO.
		Total.	Annos anteriores.	Anno da Lei.	
Premios de remessas.....	500,000				
Desconto dos bilhetes do Thesouro.	84.148,042				
Dito nas letras emittidas.....	17.175,000				
Ajuda de custo a empregados.....	823,000				
Condução de cabedacs.....	503,000				
Foro do terreno em que está edifica- do a casa das sessões de varios Tri- bunacs.....	25,000				
Processos da Fazenda Nacional....	71,950				
Propriedades portuguezas.....	7.343,657				
Premio do seguro da sialha de co- bre remettida para Londres....	93,415				
Troco de conhecimentos de notas do extincto Banco.....	7.553,000				
A José Antonio Moreira para objectos de serviço nacional.....	1.910,479				
Quota da consignação dos paquetes de vapor para o sul.....	10.500,000				
<i>Typographia Nacional.</i>					
Administrador..... Orden..	1.200,000				
	284,667				
Guarda Livros..... Orden..	600,000				
	159,000				
Amanuense..... "	66,666				
Fundidor de typos..... Vencim.	4.695,615				
Ferías dos operarios.....	20.247,254				
Despezas miudas.....	664,920				
Ditas com brochuras.....	118,600				
Obras.....	70,000				
Pagamento da divida passiva.....	9.426,640				
<i>Officina das Apolices.</i>					
Director.....	260,000				
Impressor.....	780,000				
Compositor.....	650,000				
Estampador.....	390,000				
Ajudante do dito.....	260,000				
Ajudante do impressor.....	205,161				
Papel para a estampania.....	100,000				
		185.495,567	10.610,780	174.884,787	
<i>RIO DE JANEIRO.</i>					
Differença do ordenado do Conta- dor ao de Inspector, paga ao pri- meiro durante o tempo em que o 2.º esteve n'Assembléa Provincial.	70,429				
Dito do primeiro Escrivario que ser- vio de Contador pelo dito motivo.	140,859				
Gratificação ao Solicitador interino da Fazenda.....	260,000				
Differença para menos na entrega de hum collecter.....	90,000				
Metade do alcance de hum dito por se ter levado igual quantia á renda provincial.....	50,964				
Medição de terrenos de marinhas..	1.515,858				
Dita e demarcação das fazendas da Cordoaria e Mandioca.....	941,843				
Despezas judiciaes.....	59,000				
		3.128,953	397,000	2.731,953	
<i>ESPIRITO SANTO.</i>					
Gratificação ao Solicitador da Fa- zenda.....	130,000				
Dita ao Guarda e conservador das al- faías do Collegio.....	76,000				

		PAGO.			RESTO A PAGAR DO ANNO.
		Total.	Annos anteriores.	Anno da Lei.	
Despezas judiciaes.....	267,539				
Frete de 6.405,918 rs. vindos do Thesouro.....	327,029				
Frete de hum cofre com varios ob- jectos remettidos ao Thesouro ...	67,000				
		270,568	.....	270,568	
BAHIA.					
Gratificação ao Solicitador da Fa- zenda.....	433,333				
Dita ao agente do contencioso....	400,000				
Dita ao pregoeiro da Fazenda....	31,666				
Despezas judiciaes.....	923,770				
Condução de cabedaes.....	888,725				
Pagamento de huma letra passada pelo Thesoureiro da Fazenda, pro- veniente de duas notas do novo padrão do valor de 50,7 rs. reti- rada da circulação.....	100,000				
Jornaes do fiel e servente do pala- cio da presidencia.....	741,840				
		3.519,334	258,720	3.260,614	
SERGIPE.					
Despezas judiciaes.....	49,253				
Assignatura das notas.....	15,000				
Pagamento da quantia desviada do troco.....	5.164,000				
Troco de cobre.....	675,330				
Orçamento da planta da casa d'Al- fandega.....	150,000				
Quebra na moeda de cobre.....	283,610				
		6.337,193	.....	6.337,193	
ALAGOAS.					
Despezas judiciaes.....	47,000				
Premio de saques.....	384,000				
Despezas não classificadas.....	16,714				
		404,714	.....	404,714	
PERNAMBUCO.					
Gratificação ao Thesoureiro da Fa- zenda encarregado do troco e subs- tituição do papel dilacerado....	433,329				
Dita ao trocador.....	260,000				
Dita ao Escripturario.....	260,000				
Dita ao Escrivão da medição e de- marcação dos terrenos de mari- nhas.....	466,665				
Dita ao medidor dos ditos.....	237,206				
Dita aos avaliadores.....	304,000				
Jornaes aos serventes.....	265,280				
Ordenado ao Escrivão dos Feitos da Fazenda.....	50,000				
5.ª parte do ordenado de Escrivão Deputado ao Contador por servir o dito lugar em 1828 e 1829.....	51,957				
Ajudas de custo a hum 2.º Escriptu- rario d'Alfandega.....	70,000				
Dita ao Ajudante de Stereometra da dita.....	70,000				
Emolumentos de 150 rs. ao Escrivão da Chancellaria por cada verba..	27,150				
Reparo nas mesas da Thesouraria..	400,000				
Encadernação de papeis para serem recolhidos ao cartorio.....	231,000				
Despezas judiciaes.....	527,735				
Protesto de letras.....	6,440				

		PAGO.			RESTO A PAGAR DO ANNO.
		Total.	Annos anteriores.	Anno da Lei.	
Frete da quantia de 4.000 $\mathbb{D}$ rs. re- mettidas ao Thesouro.....	200 $\mathbb{D}$ 000				
Dito de farinha vinda do Rio de Ja- neiro .....	167 $\mathbb{D}$ 880				
		4.028 $\mathbb{D}$ 642	1.409 $\mathbb{D}$ 248	2.619 $\mathbb{D}$ 394	
PARAHIBA.					
Gratificação ao pregoeiro da Thesou- raria.....	17 $\mathbb{D}$ 333				
Compra de marcos de pedra para demarcar os terrenos de marinhas.	208 $\mathbb{D}$ 000				
Jornal dos serventes occupados na mesma demarcação.....	19 $\mathbb{D}$ 960				
Despezas judicias e protestos de le- tras.....	472 $\mathbb{D}$ 860				
Aluguel de hum armazem para de- posito de pao-brasil, e mercadorias d'Alfandega.....	660 $\mathbb{D}$ 000				
		1.318 $\mathbb{D}$ 093	306 $\mathbb{D}$ 353	1.011 $\mathbb{D}$ 740	
RIO GRANDE DO NORTE.					
Concerto do relógio da Thesouraria.	8 $\mathbb{D}$ 000				
Feitio de hum armario para a dita.	20 $\mathbb{D}$ 000				
Ajudas de custo ao Procurador Fiscal.	100 $\mathbb{D}$ 000				
Ditas ao Escriptuario d'Alfandega..	101 $\mathbb{D}$ 120				
Ditas a dois Guardas da dita.....	158 $\mathbb{D}$ 000				
Ordenado ao Inspector da Thesou- raria como Contador da das Alagoas	107 $\mathbb{D}$ 525				
Despezas judicias.....	22 $\mathbb{D}$ 530				
Gratificação ao pregoeiro da The- souraria.....	2 $\mathbb{D}$ 400				
Dita ao Thesoureiro do troco do cobre.	80 $\mathbb{D}$ 000				
Despezas miudas.....	12 $\mathbb{D}$ 680				
		611 $\mathbb{D}$ 655	81 $\mathbb{D}$ 200	530 $\mathbb{D}$ 455	
CEARÁ.					
Corte de moeda de cobre.....	277 $\mathbb{D}$ 400				
Frete da quantia de 30.000 $\mathbb{D}$ rs. re- mettida para o Pará.....	300 $\mathbb{D}$ 000				
Despezas judicias.....	7 $\mathbb{D}$ 292				
Assignatura de notas para a substi- tuição.....	30 $\mathbb{D}$ 000				
Ajuda de custo ao Contador da The- souraria de S. Paulo.....	240 $\mathbb{D}$ 000				
Despezas com as rendas com applica- ção especial feitas pela caixa geral.	416 $\mathbb{D}$ 664				
		1.271 $\mathbb{D}$ 356	78 $\mathbb{D}$ 880	1.192 $\mathbb{D}$ 476	
PIAUIH.					
Protesto de letras.....	3 $\mathbb{D}$ 150				
Feitio de 4 latas para acondicionar numeração.....	7 $\mathbb{D}$ 040				
Condução de cabedacs.....	16 $\mathbb{D}$ 632				
Gratificação ao Thesoureiro de assi- gnatura e substituição das notas do novo padrao.....	180 $\mathbb{D}$ 000				
Ordenado a 3 Inspectores das fazen- das nacionaes.....	475 $\mathbb{D}$ 832				
Generos para fabrico e vestuario dos escravos.....	1.290 $\mathbb{D}$ 050				
Ferramenta para os mesmos.....	24 $\mathbb{D}$ 320				
Supprimento aos ditos occupados no serviço na cidade.....	949 $\mathbb{D}$ 014				
Dito a hum dito preso.....	3 $\mathbb{D}$ 640				
Artigos do expediente para a corres- pondencia dos Inspectores.....	21 $\mathbb{D}$ 360				
Desobriga dos escravos.....	24 $\mathbb{D}$ 000				
Enterro dos ditos.....	24 $\mathbb{D}$ 480				

		PAGO.			RESTO A PAGAR DO ANNO.
		Total.	Annos anteriores.	Anno da Lei.	
Gratificação ao Cirurgião encarregado do hospital.....	233,7324				
Dita ao Escrivão.....	70,7822				
Dictas.....	2.378,7108				
Medicamentos.....	455,7564				
Luzes.....	133,7520				
Salario e rações a dois enfermeiros.	244,7397				
Dito ditos a hum sangrador.....	170,7663				
Utensilios.....	72,7188				
Supprimento a escravos serventes..	257,7968				
Vestuario dos ditos.....	5,7360				
Artigos de expediente.....	27,7960				
Alcances de thesoureiros e recebedores.	1.789,7145				
MARANHÃO.					
Medição de terrenos de marinhas..	586,7033				
Encadernação de livros antigos do cartorio.....	148,7000				
Despezas judiciaes.....	710,7399				
Ditas com a remessa do cobre para o Pará.....	718,7520				
Gratificação ao pregoeiro da Fazenda.	8,7960				
Dita ao Solicitador.....	240,7000				
Fretes de couros remettidos do interior pertencentes á Fazenda Publica.....	40,7460				
Troco do cobre.....	443,7939				
Desconto de 5 por cento na moeda de cobre trocada.....	107,7684				
Despezas diversas.....	141,7800				
		8.858,7537	2.923,7764	5.934,7773	
PARÁ.					
Gratificação ao Administrador das obras.....	134,7400				
Dita a Empregados que servirão os lugares dos que são Deputados provincias.....	242,7665				
Dita ao Thesoureiro da extincta Directoria das Notas.....	11,7666				
Ordenado ao Administrador das fazendas de gado em Marajó.....	380,7000				
Costeio das ditas.....	414,7280				
Ordenado ao ex-Solicitador da Fazenda de 1828 a 1830.....	132,7160				
Vencimento do Inspector da Ilha Grande de Joanes de 1827 a 1831..	1.010,7992				
Despezas judiciaes.....	45,7686				
Troco das notas de 10,7 rs.....	13,7940				
Condução de cabedaes.....	350,7000				
Impressão dos conhecimentos que se emittirão em troco do cobre em 1834.....	1.060,7000				
Pagamento por conta dos rendimentos e bens da extincta companhia do commercio do Pará e Maranhão, sequestrados e vendidos em hasta publica.....	1.000,7000				
		3.145,7795	.....	3.145,7795	
SÃO PAULO.					
Luzes para o palacio da presidencia e Thesouraria.....	217,7380				
Despezas judiciaes.....	83,7168				
Rebate no valor das moedas de ouro e prata existentes na caixa.....	118,7540				
Sustento dos escravos da Nação....	126,7920				
		4.795,7789	1.000,7000	3.795,7789	

		PAGO.			RESTO A PAGAR DO ANNO.
		Total.	Annos ante- riores.	Anno da Lei.	
Curativo dos escravos da Nação.....	957560				
Vestuario dos mesmos ....	257140				
Aluguel de huma casa para reguel do banco d'arcia (de annos anteriores). . .	1507400				
Concerto do relógio da Igreja do Collegio.....	137680				
Dito dos lampiões do palacio da presidencia.....	77640				
Condução de cabedaes...	1227277				
Dito de ferragens para a Armação.....	167840				
Ajuda de custo ao ex-Contador removido para a Thesouraria da Bahia.....	3207000				
Compra de hum cofre para a Collectoria da cidade.	387400				
Utensilios para a dita.....	117940				
Importancia paga aos ex-contractadores das passagens dos caminhos de Goyaz de varios utensilios para commodidade dos passageiros.....	5317600				
Compra de huma prensa para o sello da Collectoria de Itapeteninga.....	47000				
Desconto de 5 por % na moeda de cobre trocado.	257896				
Troco do cobre.....	7747199				
Substituição do papel....	6197540				
		3.3117120	1.8387744	1.4727376	
SANTA CATHARINA.					
Custo e collocação dos dois lampiões da Thesouraria e Alfandega.....	1107040				
Costeio dos mesmos.....	1087680				
Despezas judiciaes.....	337501				
Avaliações de 17 escravos da Nação para serem alienados.....	57377				
Vestuario de outros empregados no serviço.....	2037845				
Enterros de 2 ditos.....	67720				
Redução de moeda de cobre a sizalha, seu encaixotamento e condução para o embarque.....	2.0757950				
		2.5447113	.....	2.5447113	
S. PEDRO.					
Assignatura de sedulas...	2827500				
Ajudas de custo a empregados em commissão...	2407000				
Expediente de commissões.	937020				
Gratificação ao Solicitador da Fazenda.....	2807000				

		PAGO.			RESTO A PAGAR DO ANNO.
		Total.	Annos ante- riores.	Anno da Lei.	
Desconto de 5 por % na moeda de cobre trocada .	367,070				
Despeza não classificada ...	128,015				
<hr/>		1.390,605	534,163	856,442	
<b>MINAS.</b>					
Ordenado e despezas da cau- delaria da Cachoeira do Campo.....	2.278,645				
Despezas judiciaes .....	24,327				
Gratificação aos empregados da Thesouraria para pre- encher ordenados de em- pregos substituidos .....	609,660				
Desconto de 5 por % na moeda de cobre trocada.	360,894				
Jornal de hum carpinteiro empregado no Almoxari- fado.....	341,600				
Expediente do dito.....	95,980				
Condução de cabedaes ...	316,920				
Jornaes de pilotos e rema- dores despendidos pelo ex- Administrador das passa- gens do Mar de Hespera- nha, Barra Danta, e Porto Novo do Cunha no anno de 1835 a 1836..	1.471,280				
Ordenado de hum empre- gado da fabrica de ferro do morro do Pilar no anno de 1831 .....	243,266				
Jornaes de pedestres d'Ad- ministração diamantina.	251,018				
Resgate do cobre.....	9.205,455				
Supprimento aos caixas da Administração diamanti- na por conta do anno de 1834.....	5.000,000				
Protesto de letras.....	20,000				
<hr/>		20.219,045	11.868,137	8.350,908	1.073,477
<b>GOYAZ.</b>					
Condução de cabedaes ...	422,990				
Tratamento e condução de animaes da Fazenda Pu- blica .....	29,840				
Avaliação de ditos .....	2,400				
Gratificação ao pregoeiro da Fazenda .....	3,315				
Condução de notas, cobre punçado, mangueiras, &c.	298,000				
Grayura de letras no ca- rimbo das apolices .....	1,280				
Ordenado de hum Escripu- tario da extincta Junta da Fazenda dos annos de 1830 — 1832 .....	384,800				
Ajuda de custo ao dito....	112,500				
Troco de cobre.....	613,295				

	PAGO.			RESTO A PAGAR DO ANNO.
	Total.	Annos ante- riores.	Anno da Lei.	
Desconto de 5 por % na moeda de cobre trocada. . . . .	777 648			
Reposição por conta da quantia de 1557700; producto dos bens que forão arrematados no Juizo dos ausentes para paga- mento do alcance de hum thesoureiro do mesmo Juizo . . . . .	557700			
<b>MATO GROSSO.</b>				
Ordenado ao Administrador da fazenda de Caissara. . . . .	5847262			
Sustento dos camaradas da dita fazenda e da de Mi- randa . . . . .	2.3047270			
Generos para as mesmas. . . . .	257200			
Ordenado a hum professor de grammatica Latina. . . . .	467240			
Rações a escravos da fazen- da Publica . . . . .	807378			
Vestuario aos mesmos. . . . .	1227137			
Curativo dos ditos. . . . .	687902			
Medição e avaliação de pro- prios nacionaes . . . . .	107000			
Compra de hum armario para o archivo da Conta- doria. . . . .	597800			
Concerto do relógio da Thesouraria . . . . .	67000			
	3.3077189	537440	3 2537749	
<b>LONDRES.</b>				
Custo e mais despezas do pa- pel moeda remettido ao Thesouro. . . . .	12.0267837			
Portes de cartas. . . . .	4477605			
Typos para a typographia nacional . . . . .	4.4097449			
Seguro de generos. . . . .	3.5097252			
Frete de hum navio que le- vou generos. . . . .	4.4037510			
Consulta de hum advogado sobre o contrabando do pão-brasil. . . . .	2037281			
Annuncios de dividendos. . . . .	477835			
Huma lata para as apolices. . . . .	87268			
Commissão do saque do The- souro de £ 26.666, 13, 4, sobre os ex-agentes. . . . .	1.0497836			
Commissão de venda de hu- ma porção de generos. . . . .	8577087			
Dita e juros pelas despezas deste Ministerio . . . . .	67.5087694			
	94.1717654	177845	94.1537809	
	350.0617690	32.5347232	317.5277458	1.0737477



## TABELLA N.º 104.

## MOVIMENTO DE FUNDOS.

## MUNICIPIO DA CÔRTE.

Pagamento de letras em troco de cambias re-	
mettidas para Londres .....	176.552,7547
Remessas para Londres de £s. 152,343»15»—»	1.173.433,7500
Idem de bilhetes do Thesouro.....	6.104.000,7000
Idem de letras de credito.....	400.000,7000
Idem de saques das Provincias sobre o The-	
souro .....	3.519.020,7304
Supprimento ao exercicio de 1840—1841.....	708.200,7000
Idem pelas obras publicas.....	2.754,7534
Locação do Trapiche da Ordem.....	16.500,7000
Sahida de letras para se ajuizarem.....	16.556,7000
Dita d'escriptos para o cofre de rendas espe-	
ciaes por caução de supprimentos á caixa	
geral.....	1.579.900,7256
Indemnisação ao cofre de rendas especiaes....	903.755,7967
Remessas ás Provincias.....	1.074.287,7224
Sahida de metaes vendidos.....	19.353,7190
Depositos a cargo da Recebedoria.....	85.000,7000
Indemnisação de supprimento do exercicio de	
1840—41 (pela Marinha).....	133.885,7000
Emprestimo do cofre dos orphaes.....	13.928,7220

## RIO DE JANEIRO.

Remessas para o Thesouro.....	169.012,7380	.....	169.012,7380
-------------------------------	--------------	-------	--------------

## ESPIRITO SANTO.

Remessas para o Thesouro em notas de 10,77	
réis inutilizadas.....	12.810,7000
Supprimento á Mesa de Rendas da	
villa da Barra de S. Matheus.	4,7461

12.814,7461

12.814,7461

## BAHIA.

Remessas para o Thesouro....	80.000,7000
Ditas em notas do novo padrão	
inutilizadas, que se retirarão	
da circulação .....	70.000,7000
Ditas para Londres.....	100.645,7121
Dita para a Provincia das Alagoas	40.000,7000
Dita para a do Ceará.....	20.000,7000
Dita para a do Piahy.....	40.000,7000
Dita para a do Maranhão....	40.000,7000
Dita para a do Pará.....	80.000,7000
Supprimento á Provincia de Ser-	
gipe .....	42.000,7000
Dito á caixa filial de amortisação	19.209,7841
Passagem para a dita caixa de	
rendas que lhe são privativas.	21.203,7551
Dita para a caixa de depositos e	
cauções das rendas das Provin-	
cias de Sergipe e Alagoas...	2.019,7124
Passagem para a caixa provincial	
de rendas a ella pertencentes.	7.192,7538
Dita do 1 por cento da arma-	
zenagem adicional.....	253.496,7896
Dita de huns para outros cofres.	11.169,7333
Sahida de letras para se ajuizarem	27.432,7550
Despeza feita em virtude de or-	
dens do Thesouro proveniente	
de igual quantia alli entrada em	
favor das victimas da revolução	
de 7 de Novembro de 1837...	1.409,7000
Sahida de letras protestadas que	
forão pagas.....	8.100,7000

863.877,7954

13.494,7957

850.382,7997

## PAGO.

Total.

Annos  
anteriores.

Anno da Lei.

RESTO A PAGAR  
DO ANNO.

	PAGO.			RESTO A PAGAR DO ANNO.
	Total.	Annos anteriores.	Anno da Lei.	
<b>SERGIPE.</b>				
Pagamento do empréstimo contrahido com o cofre de rendas provinciaes..	8.974,7000			
Dito de letras recambiadas da Provincia da Bahia.....	3.230,7768			
Supprimento á caixa do exercicio de 1840—41.....	20.000,7000			
Salida de letras para se ajuizarem	16.564,7146			
	48.768,7914		48.768,7914	
<b>ALAGOAS.</b>				
Sommas applicadas á substituição das notas de 10,7000 réis .....	8.000,7000			
Indemnisação ao cofre de rendas com applicação especial de Pernambuco.....	38.000,7401			
Compra de madeiras para o Arsenal da Côrte.....	23.304,7350			
Dita dita para o da Bahia.....	39.414,7000			
Dita dita para o de Pernambuco.	84,7000			
Embarque das ditas madeiras..	124,7800			
Salida de letras e escriptos para se ajuizarem.....	18.388,7002			
	127.315,7553	956,7010	126.359,7543	
<b>PERNAMBUCO.</b>				
Remessas para Londres .....	59.076,7922			
Ditas para o Thesouro.....	204.000,7000			
Despezas por conta da Thesouraria da Bahia com diversos presos d'alli remettidos.....	23.755,7454			
Pagamento á Provincia das Alagoas, por saldo de sua conta de rendimentos provinciaes.....	621,7109			
Passagem para o cofre de 1 % d'armazenagem adicional... ..	121.779,7057			
Saques da Thesouraria desta Provincia por conta de supprimentos.....	15.012,7919			
Ditos da dita por conta do custo de madeiras encommendadas pelo Arsenal da Marinha....	767,7950			
Ditos da dita a favor da caixa dos rendimentos applicados ao resgate do papel.....	38.000,7401			
Remessas para a Thesouraria das Alagoas em notas.....	26.000,7000			
Supprimento á Thesouraria da Parahiba para despezas da companhia provisoria de 1.ª linha, alli destacada.....	15.009,7095			
Remessa para a dita em notas para a substituição das de 10,7000	20.000,7000			
Saques da Thesouraria do Rio Grande do Norte por conta de supprimentos .....	48.206,7229			
Ditos da dita por saldo de sua conta de rendimentos provinciaes.	372,7584			
Remessas para dita em generos.	326,7640			
Pagamento de letras recambiadas da Provincia do Ceará.....	33.325,7000			
Dito por saldo de sua conta de rendimento provinciaes.....	282,7003			
Remessa para a dita em notas.	30.000,7000			
Dita dita em generos.....	788,7769			
Saques da Thesouraria do Maranhão para pagamento do patacho Lealdade por conduzir recrutas para o sul.....	4.000,7000			

		PAGO.			RESTO A PAGAR DO ANNO.
		Total.	Annos anteriores.	Anno da Lei.	
Remessa para Thesouraria do Maranhão em letras e notas..	90.000,7000				
Ditas dita em generos.....	520,7000				
Dita para a Thesouraria do Pará em notas.....	60.000,7000				
Supprimento á dita a favor da caixa do rendimento de 1 por cento de armazenagem adicional.....	12.031,7637				
Sahida de letras para se ajuizarem	17.130,7577				
PARAHIBA.					
Supprimento á Thesouraria do Rio Grande do Norte para pagamento da companhia de 1. <sup>a</sup> linha daquela Provincia....	2.708,7360				
Dito á caixa provincial.....	5.198,7600				
Dito á caixa do exercicio de 1840—41.....	16.100,7000				
Passagem para a caixa provincial de sommas que lhe são privativas.....	208,7600				
Dita para a caixa de rendas com applicação especial, idem....	25,7000				
Dita de luns para outros cofres.	20.000,7000				
Sahida de letras para se ajuizarem	1.139,7520				
Despezas feitas por conta da Provincia de Pernambuco com o brigue nacional Matildes, vindo a esta Provincia carregar madeiras.....	240,7600				
		821.005,7446	.....	821.005,7446	
RIO GRANDE DO NORTE.					
Supprimento á caixa do exercicio de 1840 a 1841.....	7.000,7000				
Remessa ao Thesouro de notas de 10,7 réis inutilizadas....	3.210,7000				
Indemnisação á caixa provincial de metade dos impostos provinciales anterior ao 1. <sup>o</sup> de Julho de 1836.....	582,7155				
Dita ao cofre de depositos....	1.087,7840				
		45.620,7680	.....	45.620,7680	
CEARÁ.					
Remessas para Londres.....	8,7476				
Dita para a Thesouraria do Pará.	30.000,7000				
Sahida de letras para se ajuizarem	18.214,7259				
Passagem da caixa geral para a das rendas com applicação especial do imposto adicional dos vinhos.....	131,7374				
Idem do imposto de 1 por cento de armazenagem adicional..	204,7087				
Supprimento ao exercicio de 1840 a 1841.....	6.580,7586				
		55.138,7782	.....	55.138,7782	
PIAUIHY.					
Sahida de letras para se ajuizarem	31.414,7715				
Supprimento á caixa do exercicio de 1840—41.....	15.870,7820				
		47.285,7535	.....	47.285,7535	
MARANHÃO.					
Supprimento ao cofre de 1 por cento de armazenagem adicional.....	713,7012				

		PAGO.			RESTO A PAGAR DO ANNO.
		Total.	Annos anteriores.	Anno da Lei.	
Pagamento do emprestimo con- trahido com a caixa provincial.	8.000,0000				
Passagem para a caixa de de- positos por conta dos 5.000,00 que havia emprestado á caixa geral.....	1.484,0000				
Saques da Provincia do Pará..	34.300,0000				
		44.497,0012	8.000,0000	36.497,0012	33.000,0000
PARÁ.					
Pagamento de recambios do Ma- ranhão.....	6.000,0000				
Dito do emprestimo contrahido em 1831.....	150,0000				
Remessas para o Thesouro....	418,0640				
Passagem para a caixa de ren- das com applicação especial..	5.065,0900				
Dita dita de depositos.....	291,0666				
Supprimento á caixa da substi- tuição das notas.....	23.199,0000				
Remessas ao encarregado da caixa militar da expedição ao Ama- zonas.....	123.000,0000				
Ditas ao dito da pacificação da villa do Macapá.....	1.000,0000				
Ao dito da compra de farinha para os armazens.....	400,0000				
		159.525,0206	6.150,0000	153.375,0206	
S. PAULO.					
Passagens de huns para outros cofres.....	33.506,0118				
Indemnisação á caixa de rendas com applicação especial.....	502,0565				
Pagam. <sup>to</sup> do emprestimo contra- hido com a caixa de depositos.	8.000,0000				
Supprimento á caixa do exerci- cio de 1840—41.....	10.000,0000				
		52.008,0683		52.008,0683	
SANTA CATHARINA.					
Remessas para o Thesouro....	4.000,0000				
Supprimento á caixa da substi- tuição das notas.....	37.000,0000				
Sahida de letras para se reform- marem.....	534,0595				
		41.534,0595		41.534,0595	
S. PEDRO.					
Supprimento á Caixa provincial.	34.180,0428				
Passagem para a dita de rendas que lhe sao privativas.....	10.488,0400				
Restituição da quantia recebida para hum saque sobre o The- souro que se não effectuou...	3.326,0925				
Pagamento de emprestimos par- ticulares.....	100,0000				
Despeza com as rendas especiaes feita pela caixa geral.....	10,0000				
		48.105,0753		48.105,0753	
MINAS.					
Supprimento á caixa do exercicio de 1840 a 1841.....	14.508,0969				
Indemnisação ao cofre de depo- sitos e cauções.....	51.741,0053				
Sahida de letras para se ajuizarem	3.004,0201				
		69.254,0223		69.254,0223	326.402,0584

	PAGO.			RESTO A PAGAR DO ANNO.
	Total.	Annos anteriores.	Anno da Lei.	
<b>GOYAZ.</b>				
Pagamento do emprestimo contrahido com a caixa de depositos.....	741,706			
Passagens de huns para outros cofres.....	677,950			
	<u>1.419,656</u>	677,950	741,706	
<b>MATO GROSSO.</b>				
Passagem para a caixa das rendas com applica- ção especial.....	5.137,620		5.137,620	
<b>LONDRES.</b>				
Pagamento de hum saque do Thesouro sobre os ex-agentes.....	209.973,753			
Restituição ao comprador de si- salha por differença encontra- da no peso.....	445,801			
Commissão na venda de huma porção da dita.....	134,744			
Dita e juros da conta deste cofre.....	15,485			
	<u>596,7030</u>			
Differença no saldo entre o cam- bio medio do anno de 1838 a 1839 e o do actual.....	15.589,535			
	<u>226.159,318</u>		226.159,318	
	<u>18.777.488,508</u>	<u>29.777,406</u>	<u>18.747.711,102</u>	<u>359.402,584</u>

## Demonstração do Saldo no fim do Exercício de 1839 — 1840.

	TOTAL.	Ouro.	Prata.	Cobre.	Notas.	Bilhetes d' Alfandega.	LETRAS A VENCER.			Sem distincção de especíes.	Valores não disponíveis.
							Em 1840—41.	Até 1868.	Sem declaração de vencimento.		
Município da Côte....	45.731,291			126,245	17.507,000		4.703,663	23.294,383		921,597	100,000
Thesour. do R. de Jan.	921,597										
" do Esp. Santo...	3.111,654			654	3.111,000						
" da Bahia.....	281.126,267		2.249,130	2,029	3.664,000			178.499,216	64.565,824		
" de Sergipe.....	17.484,245			660	66,000			1.420,000	14.737,385		
" das Alagoas....	9.308,014		16,131	30,913	236,000			7.552,105	72,865		
" de Pernambuco	265.531,915	480,457	8.457,652	934,749	30.638,000			103.230,851	9.300,776	85.128,073	
" da Paraíba....	9.010,588	223,125	322,369	207,139	3.050,000			3.800,133	291,500		
" do R. G. do N....	43,616			21,616	22,000						
" do Ceará.....	23.150,012			56,701	83,000			1.985,013	21.026,298		
" do Piahy.....	41.462,518		4.576,700	8,631	9.914,000				26.963,587		
" do Maranhão...	9.079,496		7,129	29,407	865,000	119,568		7.152,892	912,500		
" do Pará.....	170.694,654			1,533	14.932,000						155.761,121
" de S. Paulo....	8.054,558	62,000	72,720	364,238	6.858,000						
" de Santa Cath..	6.988,194										
" de S. Pedro....	151.903,772	119,288	2,400	335,183	2.192,000				91.760,600	6.988,194	
" de Minas.....	5,545			5,545						57.494,301	
" de Goyaz.....	9.646,562			2.551,076	1.796,000					9.646,562	
" de Mato Grosso.	4.347,976										
" de Londres...	2.557,054									2.557,054	
<b>Agencia em Londres...</b>	<b>1.060.159,028</b>	<b>884,870</b>	<b>15.697,231</b>	<b>4.076,319</b>	<b>94.934,000</b>	<b>119,568</b>	<b>77.802,915</b>	<b>339.734,486</b>	<b>207.712,737</b>	<b>162.735,781</b>	<b>155.861,121</b>

# Balanço de diversos valores no exercicio de 1839 — 1840.

## APOLICES DE 6 POR CENTO.

ENTRADA.		SAHIDA.	
Saldo em 30 de Junho de 1839.....	522.400 <del>000</del>	Vendas a 83 por cento por conta do credito de 18 de Setembro de 1840.	300.400 <del>000</del>
		Saldo em 31 de Dezembro de 1840..	222.000 <del>000</del>
	522.400 <del>000</del>		522.400 <del>000</del>

## APOLICES DE 5 POR CENTO.

ENTRADA.		SAHIDA.	
Saldo em 30 de Junho de 1839.....	52.200 <del>000</del>	Pagamento de divida inscripta :	
Dito existente na Thesouraria da Bahia.	82.200 <del>000</del>	Pelo Thesouro. 50.400 <del>000</del>	
		Pela Bahia.... 800 <del>000</del>	51.200 <del>000</del>
		Saldo em 31 de Dezembro de 1840 :	
		No Thesouro .. 1.800 <del>000</del>	
		Na Bahia ..... 81.400 <del>000</del>	83.200 <del>000</del>
	134.400 <del>000</del>		134.400 <del>000</del>

## APOLICES REFORMADAS.

ENTRADA.		SAHIDA.	
Estampadas.....	5.600 <del>000</del>	Remettidas para a Caixa d'Amortisação.	5.600 <del>000</del>

## DEPOSITOS E CAUÇÕES.

ENTRADA.		SAHIDA.	
Saldo em 30 de Junho de 1839.....	187.803 <del>900</del>	Remessas para a Directoria da substituição e resgate do papel moeda..	5.398.783 <del>552</del>
Notas do Governo inutilizadas.....	1.101.921 <del>000</del>	Restituição de apolices por fiança levantada.....	115.000 <del>000</del>
Ditas do extincto Banco idem.....	291.270 <del>000</del>	Entregue á Commissão mixta Brasileira e Inglesa producto do deposito feito em dinheiro apprehendido (brigue Ganges).....	2.194 <del>900</del>
Sedulas idem.....	1.008.049 <del>000</del>	Beneficio a favor das victimas da rebellião da Bahia.....	1.409 <del>000</del>
Conhecimentos idem.....	2.225.590 <del>552</del>	Remessa para a Casa da Moeda em cobre.....	5.705 <del>861</del>
Creditos publicos (da Bahia).....	243.805 <del>000</del>	Remoção para o Deposito publico, producto da apprehensão da barca Maria Carlota.....	25.410 <del>000</del>
Maço de sedulas (idem).....	97.610 <del>000</del>	Dita para o cofre de rendas applicadas da importancia de 8 por cento sobre loterias.....	9.600 <del>000</del>
Sedulas falsas.....	400 <del>000</del>	Saldo em 31 de Dezembro de 1840..	69.619 <del>710</del>
Sobra do troco em notas.....	430.138 <del>000</del>		
Apprehensão da barca Maria Carlota..	25.410 <del>000</del>		
Imposto de 8 por cento sobre loterias..	9.600 <del>000</del>		
Sobra de troco em cobre.....	5.705 <del>861</del>		
Remessa da Provincia de Goyaz pela arrecadação dos bens da extincta Confraria da Terra Santa.....	419 <del>710</del>		
	5.627.723 <del>023</del>		5.627.723 <del>023</del>

**OURO EM PÓ E EM BARRAS.**

ENTRADA.	Marc.	Onc.	Oit.	Gr.	SAHIDA.	Marc.	Onc.	Oit.	Gr.
Remessa de Minas Geraes em ouro em pó.....	650	....	3	29	Remessa de ouro em pó á Casa da Moeda.....	650	....	3	29
Dita de Mato Grosso em huma barra.....			2	33	Venda de 13 barras.....	115	4	6	43
Entrega da Casa da Moeda 67 barras, producto das ditas remessas.....	624	7	....	18	Remessas para Londres em 55 barras.....	509	2	4	6
	1.274	7	6	8		1.274	7	6	8

**PAPEL PARA ESTAMPAR SEDULAS.**

ENTRADA.	Folhas.	SAHIDA.	Folhas.
Saldo em 30 de Junho de 1839.....	77.962	Sahida para a estamperia.....	80
	77.962	Saldo em 31 de Dezembro de 1840.....	77.882
			77.962

**OURO EM OBRA.**

ENTRADA.	Marc.	Onc.	Oit.	Gr.	SAHIDA.	Marc.	Onc.	Oit.	Gr.
Entrada de varios objectos.....	3	5	4	66	Entrega ao Monsenhor Inspector da Capella Imperial.....	3	5	4	66

**PRATA EM OBRA.**

ENTRADA.	Marc.	Onc.	Oit.	Gr.	SAHIDA.	Marc.	Onc.	Oit.	Gr.
Entrada de varios objectos.....	13	2	3	52	Entregue ao Monsenhor Inspector da Capella Imperial.....	13	2	3	52
	13	2	3	52		13	2	3	52

**DIAMANTE BRUTO COM PESO INCERTO.**

ENTRADA.	Diamante.	SAHIDA.	Diamante.
Existencia.....	1	Saldo em 31 de Dezembro de 1840.....	1

**BILHETES IMPRESSOS.**

ENTRADA.	Bilhetes.	SAHIDA.	Bilhetes.
Existencia.....	960	Pelo abono a que se mandou proceder.....	633
	960	Saldo em 31 de Dezembro de 1840.....	327
			960



## RENDAS APPLICADAS

A'

## AMORTISAÇÃO DO PAPEL MOEDA.

## Balço das Rendas applicadas á Amortisação Exercicio de

RECEITA.	ARRECADADA.	POR ARRECADAR.
ORDINARIA.		
<i>Importação.</i>		
Armazenagem adicional de 2½ por cento.....	1.266.496,566	1.328,103
Dito dito de 1½ por cento (extincta).....	171,943	
Direitos ditos de 33½ por cento sobre vinhos.....	410.599,121	
Expediente dito de 1 por cento (extincta).....	2.131,578	
DESPACHO MARITIMO.		
Imposto de 5 por cento na compra e venda d'embarcações.....	17.422,242	
<i>Interior.</i>		
Imposto sobre lojas.....	194.788,576	11.164,200
Dito sobre seges.....	6.458,600	148,800
Dito sobre barcos do interior.....	6.874,760	466,400
Dito de 8 por cento sobre loterias.....	154.664,000	
Dito do sello do papel.....	100.745,448	473,520
Productos da moeda de cobre inutilizada.....	219.119,564	
Taxa dos escravos.....	54.295,045	2.784,000
Rendas não classificadas.....	52.697,621	
<i>Cobrança de dívida activa.</i>		
Imposto de 5 por cento na compra e venda d'embarcações.....	50,000	
Dito sobre lojas.....	10.041,816	
Dito sobre seges.....	10,000	
Dito sobre barcos do interior.....	1.263,800	
Dito do sello do papel.....	3.375,745	
Taxa dos escravos.....	9.078,432	
Rendas não classificadas.....	13.939,874	
	37.759,667	16.069,375
MOVIMENTO DE FUNDOS.	2.524.224,731	
Alcance de thesoureiros.....	27.331,840	
Custas de letras cobradas executivamente.....	800	
Escriptos d'Alfandega em caução de supprimentos á caixa geral.....	1.579.900,256	
Indemnisação de supprimentos,		
Ao exercicio de 39—40..	903.755,967	
Ao dito de 40—41.....	209.485,330	
	1.113.241,297	
Rendas geraes indevidamente entradas neste cofre.....	9.511,398	
Dita especial idem (1 por cento d'armazenagem adicional).	1.046,850	
Ditas ditas d'umas Provincias cobradas n'outras.....	230.645,913	
Remessas das Provincias entradas no Thesouro.....	891.280,443	
Saldos do anno de 38—39 de Thesourarias que não derão balanços delle.....	32.329,137	
Saques sobre diversas Estações pela arrecadação destas rendas.	8.303,675	
Passagem por indemnisação da caixa geral para este cofre.	601,365	
Indemnisação de notas das roubadas do Thesouro.....	130,000	
	3.894.322,974	
	6.418.547,705	
Saldo em 30 de Junho de 1839.....	571.395,057	
	6.989.942,762	32.434,398

**do Papel Moeda arrecadadas no Imperio no  
1839 — 1840.**

DESPEZA.		
Commissões e mais despesas pela arrecadação destas rendas.....	53.694,726	
Restituições de ditas.....	5.580,402	
		59.275,128
MOVIMENTO DE FUNDOS		
Differença no saldo de annos anteriores.....	6.942,973	
Indemnisação de despesas feitas pela caixa geral.....	7.177,495	
Notas inutilisadas.....	6.104,000	
Pagamento de saques.....	12.535,455	
Passagem para o cofre de 1 por cento d'armazenagem.....	3.331,375	
Dita para o cofre de substituição.....	28.132,429	
Dita para á caixa de moeda effectiva (no Maranhão).....	148.066,454	
Dita para á caixa geral de suas rendas indevidamente entradas neste.....	448,873	
Dita para á caixa provincial idem.....	43,008	
Remessas das Provincias ao Thesouro.....	1.076.876,643	
Ditas do Thesouro á caixa d'Amortisação.....	2.030.695,274	
Reposição pelo Thesouro de rendas das Provincias (sisalva).....	4.634,197	
Sahida de letras para se ajuizarem.....	10.695,960	
Dita de escriptos d'Alfandega entrados por caução de supprimentos á caixa geral.....	986.776,911	
Supprimentos ás despesas geraes do exercicio corrente.....	1.684.765,038	
Ditos ás despesas geraes do exercicio de 40 — 41.....	607.464,036	
	2.292.229,074	
		6.614.690,121
Saldo, a saber: em 30 de Junho de 1840, das Thesourarias que não mandarão balanços definitivos (*).....	19.431,991	
Dito em 31 de Dezembro de 1840.....	296.545,522	
		315.977,513
		6.989.942,762

(\*) As Thesourarias do Maranhão, Minas, e Goyaz não remetterão balanços definitivos; na sua falta apresentão-se os provisórios; a de Mato Grosso nem este ultimo mandou, o trabalho que se dá he extrahido dos balanços mensaes de Setembro de 1839 a Julho de 1840.

RECEITA.	ARRECADADO.	POR ARRECADAR.
ORDINARIA.		
<i>Importação.</i>		
Armazenagem adicional de 2½ por cento.....	755.904,7815	
Direitos ditos de 33½ por cento sobre os vinhos.....	243.353,7562	
DESPACHO MARITIMO.		
Imposto de 5 por cento na compra e venda d'embarcações.....	7.438,7660	
INTERIOR.		
Imposto sobre lojas.....	93.497,7298	
Dito sobre seges.....	6.126,7600	
Dito sobre barcos do interior.....	2.236,7800	
Dito de 8 por cento sobre loterias.....	154.664,7000	
Dito do sello do papel.....	28.425,7600	
Taxa dos escravos.....	27.679,7000	
	1.319.326,7335	
MOVIMENTO DE FUNDOS.		
Escriptos d'Alfandega em caução de supprimentos á caixa geral.....	1.579.900,7256	
Indemnisação de ditos supprimentos:		
Ao exercicio corrente.....	903.755,7967	
Ao dito de 40—41.....	209.485,7330	
	1.113.241,7297	
Remessas das Provincias entradas no Thesouro.....	891.280,7443	
Rendas especiaes das Provincias arrecadadas no Thesouro (sisalha).....	192.645,7512	
	5.096.393,7843	
Saldo em 30 de Junho de 1839.....	233.626,7344	
	5.330.020,7187	

RIO DE

DESPACHO MARITIMO.		
Imposto de 5 por cento na compra e venda de embarcações.....	130,7000	
INTERIOR.		
Imposto sobre lojas.....	29.835,7500	6.954,7400
Dito sobre seges e barcos do interior.....	856,7000	466,7400
Dito do sello do papel.....	12.153,7894	
Taxa dos escravos.....	4.852,7000	
<i>Cobrança de divida activa.</i>		
Imposto sobre lojas.....	2.116,7800	
Dito sobre seges e barcos do interior.....	894,7400	
Taxa dos escravos.....	648,7000	
	3.659,7200	
	51.486,7594	
Saldo em 30 de Junho de 1839.....	10.708,7487	
	62.195,7081	7.420,7800

DA CÔRTE.

DESPEZA.

MOVIMENTO DE FUNDOS.

Remessa á Caixa d'Amortisação.....	2.030.695,7274	
Reposição de rendas de Provincias arrecadadas no Thesouro (sisalha).....	4.634,7197	
Sahida de escriptos d'Alfandega entrados em caução de supprimentos á caixa geral.	986.776,7911	
Supprimentos. Ao exercicio corrente.....	1.496.879,7312	
Ao dito de 40—41 .....	604.429,7556	
	<u>2.101.308,7868</u>	
		5.123.515,7250

Saldo em 31 de Dezembro de 1840.....		5.123.415,7250
		206.604,7937
		<u>5.330.020,7187</u>

JANEIRO.

Commissões pela arrecadação destas rendas.....		7.055,7926
--	--	------------

MOVIMENTO DE FUNDOS.

Remessas ao Thesouro.....	47.282,7728	
Supprimento ás despezas geraes do exercicio corrente.....	6.048,7211	
		53.330,7939
Saldo em 31 de Dezembro de 1840, a saber:		
Notas.....	1.805,7000	
Cobre.....	3,7216	
		1.808,7216
		<u>62.195,7081</u>

ESPIRITO

RECEITA.	ARRECADADA.	POR ARRECADAR.
<i>Importação.</i>		
Armazenagem adicional de 2½ por cento.....	432.7309	
Expediente dito de 1 por cento.....	151.7305	
DESPACHO MARITIMO.		
Imposto de 5 por cento na compra e venda d'embarcações.....	397.7085	
<i>Interior.</i>		
Imposto sobre lojas.....	1.230.7800	426.7800
Dito do sello do papel.....	523.7960	
Taxa dos escravos.....	379.7000	253.7000
	3.114.7459	
Saldo em 30 de Junho de 1839.....	2.800.7182	
	5.914.7641	679.7800

BAHIA.

<i>Importação.</i>		
Armazenagem adicional de 2½ por cento.....	194.047.7720	
Direitos ditos de 33½ por cento sobre os vinhos.....	36.829.7810	
DESPACHO MARITIMO.		
Imposto de 5 por cento na compra e venda d'embarcações.....	2.113.7550	
INTERIOR.		
Imposto sobre lojas.....	26.003.7119	
Dito sobre seges.....	51.7200	148.7800
Dito sobre barcos do interior.....	444.7960	
Dito do sello do papel.....	16.250.7392	
Taxa dos escravos.....	1.595.7225	
Cobrança de divida activa.....	8.806.7383	14.403.7375
	286.142.7359	
Saldo em 30 de Junho de 1839.....	80.403.7288	
	366.545.7647	14.552.7175

SERGIPE.

<i>Importação.</i>		
Armazenagem adicional de 2½ por cento.....		840.7100
INTERIOR.		
Imposto sobre lojas.....		612.7960
Dito do sello do papel.....		1.902.7605
Producto da moeda de cobre inutilisada.....		4.730.7485
Taxa dos escravos.....		362.7800
		8.448.7950
MOVIMENTO DE FUNDOS.		
Rendas geraes indevidamente entradas neste cofre.....		616.7592
Saldo que dá a Thesouraria do anno de 38—39, do qual não veio balanço ao Thesouro.....		9.710.7000
		18.775.7542

SANTO.

DESPEZA.

MOVIMENTO DE FUNDOS.

Remessas ao Thesouro..... 5.029,7136

Saldo em 31 de Dezembro de 1840..... 885,7505

5.914,7641

Commissões e mais despezas pela arrecadação destas rendas..... 18.115,7482  
 Restituição de ditas..... 3,7200

18.118,7682

MOVIMENTO DE FUNDOS

Passagem para o cofre de 1 por cento d'armazenagem indevidamente entrada neste..... 2.267,7833

Remessas ao Thesouro:  
 Em dinheiro..... 117.226,7301  
 Em notas inutilizadas de 10,7000..... 228.482,7109

347.976,7243

366.094,7925

Saldo em 31 de Dezembro de 1840..... 450,7722

366.545,7647

Commissões pela arrecadação destas rendas..... 430,7801  
 Restituição de ditas..... 2,7780

432,7801

MOVIMENTO DE FUNDOS.

Supprimentos ás despezas geraes do corrente exercicio..... 1.974,7000

2.406,7801

Saldo em 31 de Dezembro de 1840. { Notas..... 16.199,7000  
 Ditas dilaceradas..... 169,7000  
 Cobre..... 741

16.368,7741

18.775,7542

RECEITA.		ARRECADADO.	POR ARRACADAR.
<i>Importação.</i>			
Armazenagem adicional de 2½ por cento.....		2.113.7445	
DESPACHO MARITIMO.			
Imposto de 5 por cento na compra e venda d'embarcações.....		7.7590	
INTERIOR.			
Imposto sobre lojas.....		1.382.7400	153.7600
Dito do sello do papel.....		2.452.7680	
Taxa dos escravos.....		397.7000	126.7000
Rendas não classificadas.....		20.7000	
<i>Cobrança de divida activa.</i>			
Imposto sobre lojas.....	371.7200		
Dito do sello.....	79.7180		
Taxa dos escravos.....	293.7000		
		743.7380	
		7.116.7405	
Saldo em 30 de Junho de 1839.....		4.873.7375	
		11.989.7780	279.7600

## PERNA

RECEITA.			
<i>Importação.</i>			
Armazenagem adicional de 2½ por cento.....		207.438.7067	
Direitos ditos de 33½ por cento sobre vinhos.....		86.337.7764	
DESPACHO MARITIMO.			
Imposto de 5 por cento na compra e venda de embarcações.....		1.000.7850	
INTERIOR.			
Imposto sobre lojas.....		18.475.7710	
Dito sobre seges.....		142.7400	
Dito sobre barcos do interior.....		186.7600	
Dito do sello do papel.....		12.959.7605	
Taxa dos escravos.....		2.703.7000	
<i>Cobrança de divida activa.</i>			
Imposto sobre lojas.....	1.264.7250		
Dito sobre seges.....	10.7000		
Dito sobre barcos do interior.....	182.7200		
Taxa dos escravos.....	4.162.7400		
		5.618.7850	
		334.862.7846	
NOVIMENTO DE FUNDQS.			
Indemnisação feita pelo Thesouro de notas que se reconhecco serem das rou- badas do Thesouro.....		20.7000	
Rendas especiaes da Provincia das Alagoas cobradas nesta.....		38.000.7000	
		372.883.7247	
Saldo em 30 de Junho de 1839.....		137.107.7379	
		509.990.7626	



OAS.

DESPEZA.

Comissões pela arrecadação destas rendas..... 980.7170

Saldo em 31 de Dezembro de 1840..... 11.009.310

11.989.780

MBUCO.

Comissões e mais despesas pela arrecadação destas rendas..... 5.499.771

MOVIMENTO DE FUNDOS.

Remessas ao Thesouro..... 500.000.000

Saldo em 31 de Dezembro de 1840..... 4.490.855

509.990.626

RECEITA.	ARRECADADA.	POR ARRECADAR.
<i>Importação.</i>		
Armazenagem adicional de 2½ por cento.....	2.617,7D136	
DESPACHO MARITIMO.		
Imposto de 5 por cento na compra e venda d'embarcações.....	25,7D000	
<i>Interior.</i>		
Imposto sobre lojas.....	1.977,7D600	
Dito sobre seges.....	10,7D000	
Dito sobre barcos do interior.....	307,7D200	
Dito do sello do papel.....	1.441,7D370	
Taxa dos escravos.....	569,7D000	
MOVIMENTO DE FUNDOS.		
Custas de letras cobradas executivamente.....	7D800	
Renda de 1 por cento de armazenagem adicional indevidamente entrada neste cofre.....	1.046,7D850	
Dita geral idem.....	7D780	
Saldo que dá a Thesouraria do anno de 38—39, de que nao remetteo balança ao Thesouro.....	6.402,7D496	
	14.398,7D232	

RIO GRANDE

<i>Importação.</i>		
Armazenagem adicional de 2½ por cento.....	28,7D544	
Direitos ditos de 33½ por cento sobre os vinhos.....	84,7D989	
Expediente dito de 1 por cento (extincta).....	135,7D465	
DESPACHO MARITIMO.		
Imposto de 5 por cento na compra e venda d'embarcações.....	57,7D450	
INTERIOR.		
Imposto sobre lojas.....	57,7D600	
Dito sobre barcos do interior.....	9,7D600	
Dito do sello do papel.....	478,7D860	
Taxa dos escravos.....	37,7D000	
<i>Cobrança de divida activa.</i>		
Imposto sobre lojas.....	211,7D200	
Dito sobre barcos do interior.....	139,7D200	
Dito do sello do papel.....	187,7D223	
Taxa dos escravos.....	41,7D000	
	578,7D623	
	1.468,7D131	
Saldo em 30 de Junho de 1839.....	2.362,7D127	
	3.830,7D258	

DESPEZA.

Commissões e mais despezas pela arrecadação destas rendas..... 252,7244

MOVIMENTO DE FUNDOS.

Notas inutilizadas..... 5.974,000

Passagem para o cobre de 1 por cento d'armazenagem do producto desta renda (maior de 16,692 réis)..... 1.063,542

7.289,786

Saldo em 31 de Dezembro de 1840..... 7.108,446

14.398,232

DO NORTE.

Commissões pela arrecadação destas rendas..... 136,7424

MOVIMENTO DE FUNDOS.

Remessas ao Thesouro de notas inutilizadas..... 3.532,000

3.668,7424

Saldo em 31 de Dezembro de 1840. { Notas..... 161,000  
 { Cobre..... 7834

161,7834

3.830,7258

RECEITA.		ARRECADADO.	POR ARRECADAR.
<i>Importação.</i>			
Armazenagem additional de 2½ por cento.....		8.178,7815	
Direitos ditos de 33½ por cento sobre vinhos.....		805,7135	
INTERIOR.			
Imposto sobre lojas.....		2.638,7736	399,7000
Dito do sello do papel.....		1.365,7720	
Productos da moeda de cobre inutilizada.....		15.498,7495	
Taxa dos escravos.....		768,7000	
		29.254,7901	15,7000
NOVIMENTO DE FUNDQS.			
Indemnisação feita pelo Thesoureiro de huma nota que se reconheceo ser das roubadas do Thesouro.....		20,7000	
		29.274,7901	
Saldo em 30 de Junho de 1839.....		49.222,7568	
		78.497,7469	414,7000

## PIAU

INTERIOR.			
Imposto sobre lojas.....		358,7400	
Dito do sello do papel.....		164,7040	
Taxa dos escravos.....		171,7000	
<i>Cobrança de divida activa.</i>			
Imposto sobre lojas.....	37,7600		
Dito do sello.....	38,7030		
Taxa dos escravos.....	34,7000		
		109,7630	
		803,7070	
Saldo em 30 de Junho de 1839.....		1.080,7016	
		1.883,7086	

RA.

DESPEZA.

Commissões e mais despesas pela arrecadação destas rendas.....	396,77655	
Productos de letras.....	3,7716	
		400,77371
MOVIMENTO DE FUNDOS.		
Remessa ao Thesouro.....	67.384,77626	
Sahida de letras para se ajuizarem.....	10.695,77960	
		78.080,77586
		78.480,77957
Saldo em 31 de Dezembro de 1840.....		16,77512
		78.497,77469

HY.

Commissões pela arrecadação destas rendas.....		99,77729
Saldo em 31 de Dezembro de 1840.....		1.783,77357
		1.883,77086

RECEITA.		ARRECADADA.	POR ARRECADAR.
<i>Importação.</i>			
Armazenagem adicional de 2½ por cento.....	50.221,75	534	
Direitos ditos de 33½ por cento sobre os vinhos.....	25.186,75	677	
DESPACHO MARITIMO.			
Imposto de 5 por cento na compra e venda d'embarcações.....	1.778,75	377	
<i>Interior.</i>			
Imposto sobre lojas.....	4.029,75	140	
Dito sobre seges.....	128,75	400	
Dito sobre barcos do interior.....	1.427,75	200	
Dito do sello do papel.....	4.309,75	550	
Productos da moeda de cobre inutilizada.....	116.593,75	670	
Taxa dos escravos.....	1.373,75	000	
Cobrança de divida activa (nao classificada).....	2.379,75	340	
	207.426,75	888	
MOVIMENTO DE FUNDOS.			
Alcance do Thesoureiro da operação do troco do cobre.....	1.000,75	000	
Idem do arrematante do corte do dito.....	26.331,75	840	
Passagens da caixa geral para esta por indemnisação do producto de 22 tesouras que se havia lançado na dita caixa.....	228,75	800	
Renda geral indevidamente entrada neste cofre.....	203,75	193	
Saldo que a Thesouraria dá do anno de 38 — 39, de que não remetteo balança ao Thesouro.....	12.981,75	231	
	248.171,75	202	

PA

<i>Importação.</i>			
Armazenagem adicional de 2½ por cento.....	22.062,75	396	
Direitos ditos de 33½ por cento sobre os vinhos.....	16.259,75	351	
DESPACHO MARITIMO.			
Imposto de 5 por cento na compra e venda d'embarcações.....	1.339,75	300	
INTERIOR.			
Imposto sobre lojas.....	5.563,75	913	270,75 000
Dito sobre barcos do interior.....	921,75	600	
Dito do sello do papel.....	3.425,75	374	
Taxa dos escravos.....	3.309,75	500	942,75 000
Rendas não classificadas, provenientes de parte do alcance do Thesoureiro da Fazenda.....	34.672,75	637	
Cobrança de divida activa (Taxa dos escravos).....	111,75	000	
	87.664,75	981	
MOVIMENTO DE FUNDOS.			
Saldo que dá a Thesouraria do anno de 1838 — 1839, de que não veio balança ao Thesouro.....	3.235,75	360	
	90.900,75	341	1.212,75 000



RECEITA.		ARRECADADO.	POR ARRECADAR.
<i>Importação.</i>			
Armazenagem adicional de 2½ por cento.....		2.891,7508	1.328,7103
DESPACHO MARITIMO.			
Imposto de 5 por cento na compra e venda d'embarcações.....		283,7500	
INTERIOR.			
Imposto do sello do papel.....		7.863,7648	
Taxa dos escravos.....		6.415,7520	
Rendas não classificadas.....		18.005,7084	
<i>Cobrança de divida activa.</i>			
Imposto do sello do papel.....	962,7204		
Taxa dos escravos.....	1.950,7232		
Rendas não classificadas.....	2.754,7151	5.666,7587	
NOVIMENTO DE FUNDQS.			
Passagem da caixa geral para este cofre de rendas que lhe pertencião.....		373,7365	
Indemnisação que fez o Thesoureiro de 7 notas falsas de 10,7000.....		70,7000	
		41.569,7112	
Saldo em 30 de Junho de 1839.....		4,7306	
		41.573,7418	

## SANTA

<i>Importação.</i>			
Armazenagem adicional de 2½ por cento.....		1.604,7329	
Direitos ditos de 33½ por cento sobre vinhos.....		19,7933	
DESPACHO MARITIMO.			
Imposto de 5 por cento na compra e venda d'embarcações.....		805,7970	
INTERIOR.			
Imposto sobre lojas.....		1.843,7200	1.036,7800
Dito sobre barcos do interior.....		115,7200	
Dito do sello do papel.....		1.961,7570	
Taxa dos escravos.....		848,7000	611,7000
<i>Cobrança de divida activa.</i>			
Imposto de 5 por cento na compra e venda d'embarcações...	50,7000		
Dito sobre lojas.....	1.080,7000		
Dito sobre barcos do interior.....	9,7600		
Taxa dos escravos.....	449,7000	1.588,7600	1.666,7000
MOVIMENTO DE FUNDOS.			
Indemnisação de huma nota das roubadas do Thesouro.....		8.786,7802	
		20,7000	
		8.806,7802	
Saldo em 30 de Junho de 1839.....		2.588,7102	
		11.394,7904	3.313,7800



PAULO.

DESPEZA.

Commissões pela arrecadação destas rendas.....  
Restituição de ditas.....

3.900,7318  
21,7515

3.921,7833

MOVIMENTO DE FUNDOS.

Substituição de notas.....  
Passagem para a caixa de substituição.....  
Dita para o cofre provincial, de rendas que lhe pertenciam.....  
Dita para a caixa geral idem.....

130,7000  
28.132,7429  
43,7008  
223,7873

28.529,7310

32.451,7143

Saldo em 31 de Dezembro de 1840.....

9.122,7275

41.573,7418

CATHARINA.

Commissões pela arrecadação destas rendas.....  
Restituição de ditas.....

441,7232  
1.562,7194

2.003,7426

MOVIMENTO DE FUNDOS.

Remessas ao Thesouro.....

7.350,7000

9.353,7426

Saldo em 31 de Dezembro de 1840.....

2.041,7478

11.394,7904

RECEITA.		ARRECADADA.	POR ARRECADAR.
<i>Importação.</i>			
Armazenagem adicional de $2\frac{1}{2}$ por cento.....		18.115,7938	
Dito dito de $1\frac{3}{4}$ por cento (extincta).....		171,7943	
Direitos ditos de $33\frac{1}{2}$ por cento sobre os vinhos.....		1.721,7900	
Expediente dito de 1 por cento (extincta).....		1.844,7808	
DESPACHO MARITIMO.			
Imposto de 5 por cento na compra e venda d'embarcações.....		2.045,7000	
<i>Interior.</i>			
Imposto sobre lojas.....		5.182,7400	
Dito sobre barcos do interior.....		369,7600	
Dito do sello do papel.....		2.891,7740	
Taxa dos escravos.....		2.461,7000	
<i>Cobrança de divida activa.</i>			
Imposto sobre lojas.....	2.637,7600		
Dito sobre barcos do interior.....	38,7400		
Taxa dos escravos.....	402,7000		
		3.078,7000	
		37.882,7329	
MOVIMENTO DE FUNDOS.			
Rendas geraes indevidamente entradas neste cofre.....		8.593,7873	
Saques sobre a Alfandega do Rio Grande.....		8.153,7675	
Idem idem da villa do Norte.....		150,7000	
		54.779,7877	
Saldo em 30 de Junho de 1839.....		29.672,7976	
		84.452,7853	
INTERIOR.			
Imposto sobre lojas.....		1.177,7600	
Dito do sello do papel.....		1.669,7360	
Productos da moeda de cobre inutilisada.....		2.304,7000	
Taxa dos escravos.....		93,7000	
<i>Cobrança de divida activa.</i>			
Imposto sobre lojas.....	1.214,7800		
Dito do sello do papel.....	1.687,7528		
Taxa dos escravos.....	359,7600		
		3.261,7928	
		8.505,7888	
Saldo em 30 de Junho de 1839.....		7.589,7942	
		16.095,7830	

PEDRO.

DESPEZA.

Commissões pela arrecadação destas rendas.....	218,7600	
Restituição de ditas.....	3.978,7853	
MOVIMENTO DE FUNDOS.		
Pagamento de saques da Thesouraria sobre as Alfandegas do Rio Grande, e S. José do Norte.....	12.535,7455	4.197,7453
Remessas ao Thesouro em hum saque a favor da Caixa d'Amortisação.....	25.872,7771	
Supprimto ás despesas geraes do exercicio corrente.....	7.577,7840	
		45.986,7066
		50.183,7519
Saldo em 31 de Dezembro de 1840.....		34.269,7334
		84.452,7853

NAS.

Commissões pela arrecadação destas rendas.....	620,7187	
Restituição de ditas.....	12,7640	
MOVIMENTO DE FUNDOS.		
Diferença no saldo dos annos anteriores.....	6.351,7521	632,7827
Remessas ao Thesouro.....	5.335,7972	
		11.687,7493
		12.320,7320
Saldo em 30 de Junho de 1840.....		3.775,7510
		16.095,7830

RECEITA.		ARRECADADO.	POR ARRECADAR.
INTERIOR.			
Imposto sobre lojas.....		162,7000	1.923,7600
Dito do sello do papel.....		275,7200	473,7520
Taxa dos escravos.....		64,7000	837,7000
<i>Cobrança de divida activa.</i>			
Imposto sobre lojas.....	1.108,7366		
Dito do sello do papel.....	421,7580		
Taxa dos escravos.....	628,7200		
		2.158,7146	
		2.659,7346	
Saldo em 30 de Junho de 1839.....		3.625,7683	
		6.284,7429	3.234,7120

## MATO

INTERIOR.		
Imposto sobre lojas.....		760,7200
Dito do sello do papel.....		230,7280
Productos da moeda de cobre inutilizada.....		92,7160
Taxa dos escravos.....		218,7000
		1.300,7640
MOVIMENTO DE FUNDOS.		
Renda geral indevidamente entrada neste cofre.....		96,7960
		1.397,7600
Saldo em 30 de Junho de 1839.....		5.730,7882
		7.128,7482

## LON

INTERIOR.		
Productos da moeda de cobre inutilizada.....		79.900,7754

AZ.

DESPEZA.

Commissões pela arrecadação destas rendas..... 225,7500

MOVIMENTO DE FUNDOS.

Supprimentos ás despesas geraes do exercicio corrente..... 5.056,7153

5.281,7653

Saldo em 30 de Junho de 1840..... 1.002,7776

6.284,7429

GROSSO.

Commissões pela cobrança destas rendas..... 188,7033

MOVIMENTO DE FUNDOS.

Diferença no saldo do anno anterior..... 591,7452

779,7485

Saldo em 30 de Junho de 1840..... 6.348,7997

7.128,7482

DRES.

MOVIMENTO DE FUNDOS.

Supprimentos ás despesas geraes do exercicio corrente..... 79.900,7754

# Balanco da Renda applicada á caução de hum Sem no Exercicio

RECEITA.		
ORDINARIA.		
Município da Côte .....		303.855,7167
Espirito Santo .....		172,924
Bahia .....		77.730,576
Sergipe .....		278,289
Alagoas .....		845,776
Pernambuco .....		82.064,783
Parahiba .....		1.063,542
Rio Grande do Norte .....		115,414
Ceará .....		2.239,240
Maranhão .....		22.017,937
Pará .....		8.824,905
São Paulo .....		52,310
Santa Catharina .....		641,732
S. Pedro .....		7.246,375
		507.044,970
MOVIMENTO DE FUNDOS.		
Passagem da caixa geral na Bahia para indemnisação do supprimento ás des- pezas geraes no Thesouro .....	253.496,896	
Idem em Pernambuco idem .....	121.779,057	
Idem do cofre de rendas especiaes da Bahia .....	2.267,833	
Rendas de humas Provincias arrecadadas em outras .....	17.866,235	
Saldo do anno de 1838 — 39 da Thesouraria do Pará, que não deo balango.	3.206,732	
Supprimento da caixa geral a este cofre pelo Maranhão .....	713,012	
		399.329,765
		906.374,735
Saldo em 30 de Junho de 1839 .....		25.158,277
		931.533,012

*estre de juro e amortisação dos Empréstimos externos,  
de 1839 — 1840.*

DESPEZA.

Despeza com a arrecadação desta renda (pela Bahia)..... 4.284,7398

MOVIMENTO DE FUNDOS.

Remessas para Londres, a saber:

	<i>De conta das Pro- vincias.</i>	<i>De conta do The- souro.</i>	
Pela Bahia.....	89.547,7398	251.229,7067	
Por Pernambuco.....	96.597,7775	121.779,7057	
Pelo Maranhão.....	27.021,7881		
	213.167,7054	373.008,7224	586.175,7178

Remessas para o Thesouro..... 1.806,7007  
 Ditas de humas para outras Provincias..... 15.851,7631  
 Supprimentos ás despezas geraes..... 312.461,7928

916.294,7744

920.579,7142

Saldo em 31 de Dezembro de 1840, nas seguintes Provincias:

Sergipe.....	553,7785
Pernambuco.....	8.294,7881
São Paulo.....	65,7878
Santa Catharina.....	362,7018
São Pedro.....	1.677,7308
	10.953,7870

931.533,7012

## Balanco separado da Fabrica da

RECEITA.	
Productos de polvora vendida a diversos .....	19.133,7400
Armazenagem de dita .....	960,7672
Venda de generos .....	151,7460
Importancia de tiros dados pelas fortalezas ás embarcações por infracção do Regulamento do porto .....	1.013,7000
Idem do curativo de hum africano tratado no hospital da Fabrica .....	13,7340
MOVIMENTO DE FUNDOS.	
Emprestimo feito pelo Arsenal de Guerra .....	16.000,7000
Saldo em 30 de Junho de 1839 .....	37.271,7872
	177,7092
	37.448,7964

Esta receita e despesa está incluída no balanço geral, e da-se aqui em separado para melhor exhibir o

### *Demonstração da divida activa e passiva do es*

ACTIVA.	
Custo de 252 @ de polvora fornecida á Casa de correcção nos annos financeiros de 1835 a 1838 .....	2.979,7840
Idem de 16 ditas ás obras publicas do Municipio da Côte .....	186,7880
Idem de polvora e ferramenta para as obras da serra da Estrella .....	153,7280
Idem de polvora á Repartição da Marinha até o fim de Junho de 1840 .....	12.746,7560
Alcance do ex-Pagador do Arsenal de Guerra Manoel José da Cunha, de polvora fornecida no mez de Maio e parte do de Junho de 1840 .....	738,7560
Excesso da divida passiva .....	16.805,7120
	21.726,7607
	38.531,7727



*Polvora no Exercício de 1839 — 1840.*

DESPEZA.	
Pagamento de generos comprados, e despezas miudas .....	8.394\$581
Idem de ordenados aos empregados da Fabrica .....	5.175\$915
Idem de gratificações aos ditos. ....	1.654\$659
Ferías dos mestres e mais operarios das officinas, feitores e outros empregados da Fabrica..	6.830\$573
Alugueis de armazens no Porto da Estrella, e transportes por mar.....	21.909\$810
Importancia de huma nota falsa que se achou no cofre, por occasião de inventario judicial	264\$000
a que se procedeo em Março de 1835 .....	50\$000
	37.448\$964

estado deste estabelecimento, cujo passivo e activo tambem ao diante se apresenta.

*tabelamento no Exercício de 1839 — 1840.*

PASSIVA.	
Importe de generos comprados nos annos financeiros de 1835 a 1840.....	38.061\$727
Jornaes a alguns operarios até Junho de 1840.....	74\$000
Aluguel do armazem do Porto da Estrella, e transporte de generos de Janeiro de 1839 a	396\$000
Junho de 1840.....	
	38.534\$727

# Balanço separado da Receita e Despesa da Typographia Nacional no Exercício de 1839—1840.

RECEITA.		DESEPEZA.	
Importancia da venda de obras da casa.....	1.607	Administrador.....	1.200
Idem da impressão de ditas particulares.....	2.521	Gratificação.....	284
Idem de dita dos actos de diversos Ministerios, e das Camaras Legislativas.....	39.784	Ordenado.....	600
		Gratificação.....	159
		Amaruense.....	66
		Feria dos operarios.....	20.247
MOVIMENTO DE FUNDOS.	43.913	Despezas miudas.....	783
Dinheiro recebido do Thesouro para a fundição de tipos.....	8.125	Obras.....	70
		Pagamento de sua divida passiva.....	9.426
			32.837
		MOVIMENTO DE FUNDOS.	
		Vencimento do fundidor de typos pagos pela Typographia.	4.695
		Saído em 31 de Dezembro de 1840.....	37.533
	52.039		14.505
			52.039

## Demonstração da Dívida Activa e Passiva deste Estabelecimento.

ACTIVA.		PASSIVA.	
Secretaria do Imperio por impressão de actos.....	1.176		
Camara dos Deputados idem.....	3.189		
Diversos particulares por dita de obras.....	2.504		
	6.870		

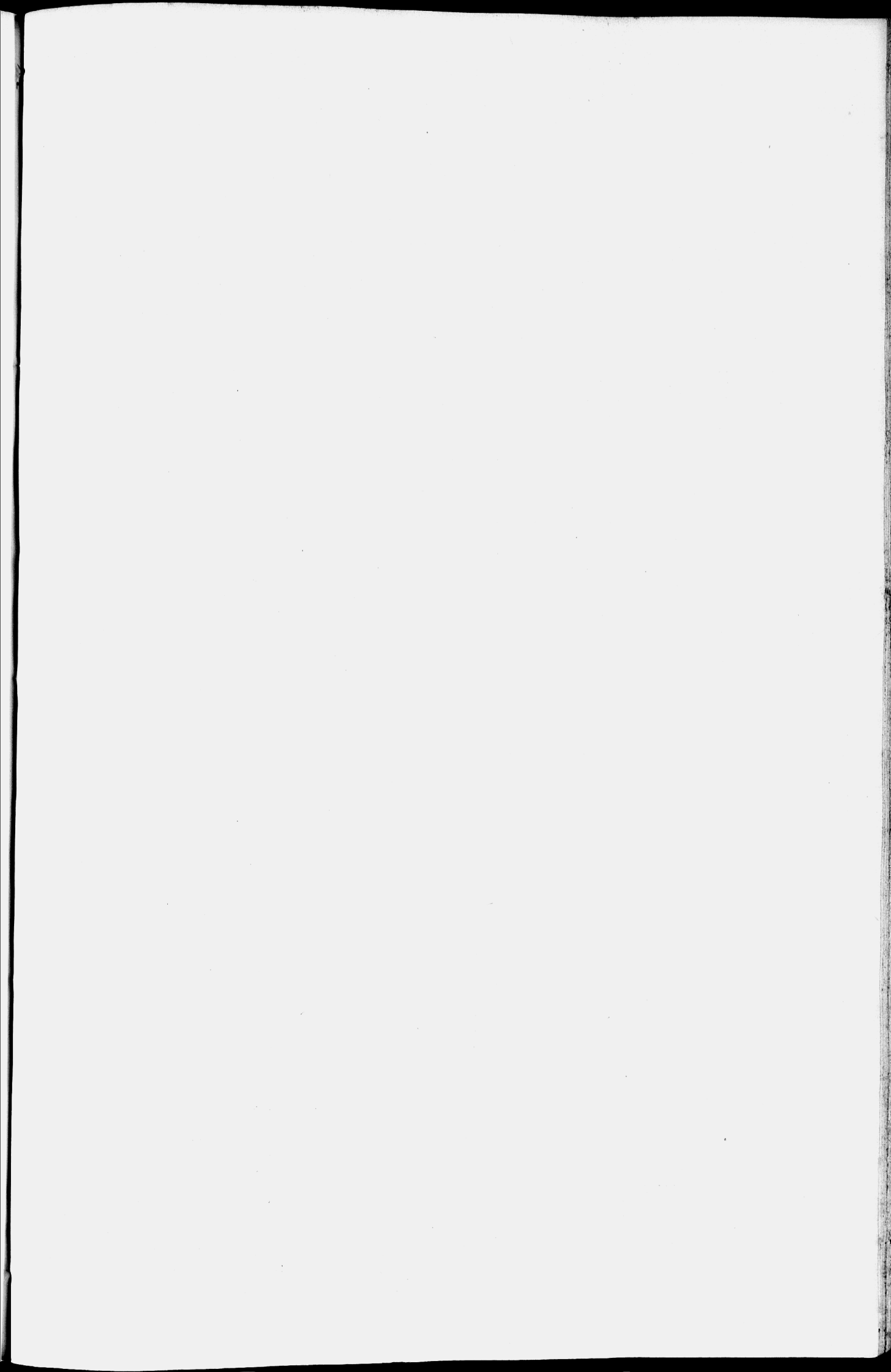

QUADRO DA DIVIDA ACTIVA DO IMPE

RIO ATÉ 31 DE DEZEMBRO DE 1840.

TITULO DAS RENDAS.	DISTINÇÃO PELAS EPOCAS QUE ALTERARÃO, OU MODIFICARÃO O SYSTEMA			
	Sem distincção de annos.	Diversos annos englobados.	1706 a 1761.	1762 a 1807.
1 Alcances de thesoureiros e recebedores.....	7.886,7154	80.422,7240	81.817,7267	24.244,7140
2 Alienações de Capellas vagas.....				
3 Bens de defuntos e ausente.....				
4 Chancellaria de mão morta.....				
5 Capatazias d'Alfandega.....				
6 Contribuições da Policia.....	2.822,7588			
7 Cinco por cento do resgate do cobre.....				
8 Decima de huma legua.....	4.569,7272			
9 Segunda dita de mão morta.....		1.233,7052		
10 Dita urbana.....	546,7744	61.009,7238		
11 Direitos d'Alfandega.....	30,7772	3.848,7290	320,7310	2.042,7434
12 Ditos de Chancellaria.....				
13 Ditos de escravos para Minas.....			1.073,7625	
14 Ditos de entrada.....			605.857,7474	541.204,7672
15 Dizimo do algodão.....				
16 Dito do assucar.....		11.974,7932		1.146,7200
17 Dito do café.....				
18 Dito do fumo.....				
19 Dito do gado vaccum e cavallar.....		14.527,7276		1.852,7740
20 Dito de miunças.....	1.747,7582	11.191,7245		685,7695
21 Dito do pescado.....		2.104,7420		
22 Dizima da Chancellaria.....	1.254,7760	87.636,7452		
23 Donativo de officios.....		32.178,7039		
24 Dito real antigo.....		1.833,7365		
25 Dito do tabaco e assucar.....				
26 Dito voluntario.....			3.789,7680	
27 Emprestitos.....	211,7360	50.151,7867		10.379,7561
28 Foros de sesmarias.....	6,7000	59.854,7923		
29 Ditos de terrenos de marilhas.....	40,7000	2.620,7191		
30 Imposto n'aguardente.....	13.013,7728	1.233,7334		
31 Dito denominado do Banco.....	3.094,7194	5.144,7800		
32 Dito de caixeiros estrangeiros.....				
33 Dito de 5 réis na carne verde.....	49,7480	1,7320		
34 Dito nas casas de leilão e modas.....				
35 Dito para obra pia.....			5,7910	
36 Dito do sal.....				
37 Indemnições.....	23.223,7947	5.540,7000		3.772,7877
38 Juro de letras protestadas.....	1.440,7754			
39 Meia sisa de escravos.....		106,7541		
40 Meio por cento de letras ajuzadas.....				
41 Metade da renda provincial.....		17.507,7206		
42 Multas.....	109,7000			
43 Novos e velhos direitos de Officio.....	65,7178	10.199,7290		215,7685
44 Pao-brasil (venda).....				
45 Passagens de rios.....				
46 Pensões de engenheiros.....	232,7000	11.581,7022	13,7770	
47 Productos da Fabrica da Polvora.....	340,7160			
48 Propinas de contractos.....	1.608,7000			
49 Proprios nacionaes (rendimento).....	4.106,7667	10.967,7683		2.861,7000
50 Ditos (venda).....		2.875,7000	174,7660	15.344,7386
51 Renda não classificada.....	248.433,7568	241.224,7318	91.180,7805	480.200,7620
52 Dita para amortisação do papel-moeda.....				
53 Reposições e restituções.....	1.240,7968	897,7322		649,7870
54 Rendimento do evento.....				
55 Sello do papel.....		5,7320		
56 Sisa dos bens de raiz.....	143,7400	20.615,7754		
57 Subsídio do algodão.....				
58 Dito d'aguardente.....				
59 Dito literario.....		12.073,7494		4.031,7510
60 Dito nacional.....		12,7000		
61 Dito voluntario.....			169,7444	13.262,7414
62 Supprimentos.....	16.000,7000			
63 Taxa dos escravos.....				
64 Dita de heranças e legados.....	44.595,7172			
65 Terças partes de Officios.....		216,7120		
66 Typographia Nacional (rendimento).....				
67 Venda de generos nos Arsenaes.....				
	376.806,7754	760.810,7163	780.613,7265	1.105.683,7484

DE CONTABILIDADE, ADMINISTRAÇÃO, E FISCALISAÇÃO DA FAZENDA NACIONAL.				ESTADO DA DIVIDA N'AQUELLE TEMPO.			
1808 a 1821.	1822 a 1831.	1832 a Dezembro de 1840.	TOTAL.	Cobavel.	Duvidosa.	Incobavel.	
48.342,7214	28.060,7924	133.018,7882	403.791,7821	107.758,7156	51.573,7545	244.460,7220	
1.330,7160		462,7955	1.793,7115	1.793,7115			
	721,7348		721,7348		721,7348		
		1.554,7560	1.554,7560		1.554,7560		
	301,7080		301,7080	301,7080			
			2.822,7588		2.822,7588		
		1.193,7360	1.193,7360	1.193,7360			
		5.822,7274	10.391,7546	3.405,7194	5.569,7272	1.417,7080	
	5,7692	19.529,7428	20.788,7172	19.615,7826	1.010,7313	162,7033	
718,7201	88.165,7428	282.019,7206	432.458,7817	261.439,7251	109.265,7451	61.754,7115	
20.895,7397	33.520,7937	48.178,7179	108.836,7319	80.043,7581	28.788,7514	4,7224	
		1,7170	1,7170	1,7170			
			1.073,7625			1.073,7625	
832,7229	463,7248		1.148.357,7623	69.090,7133	146.018,7060	933.249,7540	
72,7875	525,7750		600,7020	600,7020			
469,7880	1.362,7866		14.953,7878	12.444,7812	2.509,7066		
			9,7405	9,7405			
			11,7673	11,7673			
46.32,7976	110.388,7756	19.003,7936	192.096,7284	155.510,7324	36.322,7620	263,7340	
10.623,7044	25.135,7348	4.085,7035	53.467,7949	28.772,7605	19.785,7589	4.909,7755	
2.545,7325		5.068,7257	9.718,7002	3.117,7677	5.545,7325	1.055,7200	
3.232,7962	146.079,7010	255.408,7183	493.611,7373	117.447,7530	83.676,7751	292.487,7092	
	4,7001	704,7126	32.905,7527	32.696,7126		209,7401	
			1.838,7365			1.838,7365	
188,7190			188,7190		188,7190		
3.984,7160	2.160,7600		9.914,7440	4.800,7600	2.037,7080	3.096,7760	
19.531,7642		2.320,7068	82.594,7498	13.518,7514	49.392,7966	19.723,7018	
212,7543		2.971,7113	63.259,7679	4.173,7849	57.512,7386	1.573,7444	
		13,7980	6.109,7733	5.975,7733	40,7000	94,7000	
		5.398,7251	18.524,7840	41.116,7993	7.707,7211	33.393,7642	
	60.979,7895	101.145,7138	175.726,7516	57.562,7912	86.907,7074	31.255,7900	
			11.580,7000	11.580,7000	60,7000		
			7.235,7714	17.850,7902	23.033,7962		
			2.896,7546		24.850,7050		
			2.260,7000			2.260,7000	
			7,7410			5,7910	
			182,7700			182,7700	
1.200,7440	28.920,7748	5,7480	62.665,7492	31.135,7556	29.824,7011	1.705,7925	
	362,7225	1.996,7297	3.799,7276	3.799,7276			
	606,7500	1.720,7587	4.574,7154	4.487,7104	87,7050		
		68,7084	68,7084	68,7084		884	
			17.507,7206	17.507,7206			
			100,7000	100,7000			
			535,7941	1.621,7415	12.580,7969		56,7540
			25.781,7212	25.781,7212	25.781,7212		
			3,7027	550,7500	825,7868	3,7027	500,7500
					322,7341		245,7770
			11.826,7792	11.581,7022			
			16.805,7120	16.066,7560		738,7560	
			1.608,7000				1.608,7000
			30.194,7348	17.604,7049	4.728,7201	7.862,7098	
			22.522,7638	69.745,7264	57.068,7062	6.654,7730	6.022,7472
			123.641,7275	1.875.364,7462	1.162.330,7385	429.908,7762	283.325,7255
			175.036,7165	56.802,7172	56.802,7172	113.361,7293	4.872,7700
			524.162,7065	650.324,7768	266.430,7517	350.364,7105	33.530,7146
			26,7780	26,7780			
			375,7592	384,7772			
			16.023,7826	17.999,7635	64.235,7433	76.552,7794	42.465,7254
			968,7187				968,7187
			205,7000				205,7000
			16.597,7593	6.326,7091	1.016,7244	32.892,7347	
			3.010,7000			5.134,7304	2.018,7281
				60,7000			
				240,7000			
			1.652,7600				13.431,7858
			1.811,7108				16.252,7000
			21.180,7000				13.794,7000
			30.612,7840	85.038,7742	7.028,7648	87.086,7972	45.782,7240
					493,7138		
					709,7267		
					2.035,7790		
					469,7075		
					43,7200		
					1.499,7865		
						1.499,7865	
596.062,7379	1.183.047,7226	1.900.366,7214	6.703.389,7485	2.922.239,7223	1.748.265,7008	2.032.885,7254	

TABELLAS PARCIAES DA DIVIDA

RENDAS.	SEM DISTINCÇÃO DE ANNOS.	DIVERSOS ANNOS ENGLOBALDOS.	ANTERIOR A 1761.	1762 A 1807.
<b>MUNICIPIO DA CÔRTE.</b>				
1 Alcances de thesoureiros e recebedores.....	5.965,220	9.960,346		
8 Decima de huma legua.....				
9 2.ª dita de mão morta.....				
10 Dita urbana.....				
20 Dizimo de miunças.....				
22 Dizima da Chancellaria.....				
27 Empréstimos.....		45.752,898		
31 Imposto denominado do Banco, a saber:				
Sobre lojas.....				
Sobre barcos do interior.....				
Sobre carruagens.....				
34 Dito nas casas de leilão e modas.....				
37 Indemnisações.....				
47 Productos da Fabrica da polvora.....	340,160			
49 Proprios nacionaes (rendimento).....		175,659		
50 Ditos (venda).....				2.918,100
52 Renda para amortisação do papel moeda, a saber:				
Lojas.....				
Barcos do interior.....				
Carroagens.....				
Taxa dos escravos.....				
53 Reposições e restituções.....	166,663			
63 Taxa dos escravos.....				
66 Typographia Nacional (rendimento).....				
	6.472,048	55.888,903		2.918,100
<b>RIO DE JANEIRO.</b>				
6 Contribuição da Policia.....	2.822,588			
8 Decima de huma legua.....	4.569,272			
29 Foros de terrenos de marinhãs.....				
30 Imposto n'aguardente.....	13.013,728			
32 Dito de caixeiros estrangeiros.....				
33 Dito de 5 réis na carne verde.....	49,480			
51 Renda não classificada.....	32.024,354			
52 Dita para amortisação do papel moeda, a saber:				
Lojas.....				
Seges, e barcos do interior.....				
Sello do papel.....				
Taxa dos escravos.....				
	52.479,422			
<b>ESPIRITO SANTO.</b>				
1 Alcances de thesoureiros e recebedores.....				
9 2.ª decima de mão morta.....				
10 Dita urbana.....				
29 Foros de terrenos de marinhãs.....				
31 Imposto denominado do Banco.....				
32 Dito sobre caixeiros estrangeiros.....				
39 Meia sisa de escravos.....				
46 Pensões de engenhos.....	232,000			
48 Propina de contractos.....	1.608,000			
49 Proprios nacionaes (rendimento).....				
51 Renda não classificada.....	5.000,000			
52 Dita para amortisação do papel moeda, a saber:				
Sobre lojas.....				
Taxa dos escravos.....				
63 Dita.....				
	6.840,000			
<b>BAHIA.</b>				
1 Alcances de thesoureiros e recebedores.....		9.498,175	19,237	4.768,093
2 Alienação de Capellas yaças.....				
3 Bens de defuntos e ausentes.....				
4 Chancellaria de mão morta.....				

ACTIVA DO MUNICIPIO E PROVINCIAS.

1808 A 1821.	1822 A 1831.	1832 A DEZEMBRO DE 1840.	TOTAL.	COBRAVEL.	DUVIDOSA.	INCORRIVEL.
9.707,089		44.655,891	70.288,546	44.655,891		25.632,655
		3.740,262	3.740,262	1.323,182	1.000,000	1.417,080
		8.488,902	8.488,902	7.326,869	1.000,000	162,033
	31.894,349	218.776,565	250.670,914	139.069,064	50.000,000	61.601,850
3.052,190			3.052,190		3.052,190	
	122.048,838	247.343,734	369.392,572	52.469,198	40.000,000	276.923,374
17.331,642			63.084,540	2.800,000	48.632,898	12.251,642
		60.063,200	60.063,200	31.886,920	4.500,000	23.678,280
		1.897,600	1.897,600	31,360		1.866,240
		9.372,000	9.372,000	3.817,020	1.800,000	3.754,980
		2.260,000	2.260,000			2.260,000
	23.479,659		23.479,659		23.479,659	
		16.464,960	16.805,120	16.066,560	738,560	
		6.289,457	6.465,116	4.790,927	1.000,000	674,189
			2.918,100	2.918,100		
		13.263,080	13.263,080	10.132,160	500,000	2.630,920
		2.010,400	2.010,400	1.303,040	500,000	207,360
		2.076,400	2.076,400	1.459,180	200,000	417,220
		12.983,000	12.983,000	8.050,000	3.400,000	1.533,000
		9.656,668	9.656,668	7.156,668		2.500,000
		15.142,000	15.142,000	748,000	600,000	13.794,000
	469,075	2.035,790	2.504,865	2.504,865		
37.080,921	180.391,921	666.865,241	949.617,134	338.509,004	179.803,307	431.304,823
			2.822,588		2.822,588	
		2.082,012	6.651,284	2.082,012	4.569,272	
		741,944	741,944	741,944		
			13.013,728		13.013,728	
			510,000	510,000	60,000	
			49,480	49,480	49,480	
			32.024,354	450,600	32.024,354	
		67.158,940	67.158,940	6.954,400	60.204,540	
		500,800	500,800	466,400	34,400	
		55,294	55,294		55,294	
		5.503,000	5.503,000	2.100,600	3.403,000	
			76.551,990	12.794,756	116.236,656	
			345,143	345,143		
			243,151	243,151		
	756,034	2.396,231	3.152,265	3.000,000		152,265
		55,214	55,214	55,214		
		671,800	671,800		515,000	156,800
		60,000	60,000	60,000		
		789,388	789,388	789,388		
			232,000			232,000
			1.608,000			1.608,000
		57,470	866,615	924,085	881,415	42,670
			5.000,000	5.000,000		
		2.040,400	2.040,400	2.040,400		
		962,000	962,000	824,000	138,000	
		262,009	262,000		262,000	
			1.602,892	13.238,711	915,000	2.191,735
			7.902,554			
27.375,528	4.740,227	62.810,880	109.212,140	26.274,384	38.965,974	44.031,782
1.330,160			1.330,160	1.330,160		
	721,348		721,348		721,348	
		1.554,560	1.554,560		1.554,560	











RENDAS.	SEM DISTINÇÃO DE ANOS.	DIVERSOS ANOS ENGLOBALDOS.	ANTERIOR A 1761.	1762 A 1807.
<b>MINAS GERAES.</b>				
10 Decima urbana.....			605.857,7474	541.204,7672
14 Direitos de entrada.....				
22 Dizima da Chancellaria.....				
30 Imposto n'aguardente.....				
31 Dito denominado do banco.....				
33 Dito de 5 réis na carne verde.....				
39 Meia sisa dos escravos.....				
43 Novos e velhos direitos de officios.....				
51 Renda não classificada.....			83.728,7223	473.264,7654
55 Sello do papel.....				
56 Sisa dos bens de raiz.....				
59 Subsidio litterario.....				
61 Dito voluntario.....			169,7444	4.031,7510
63 Taxa dos escravos.....				13.262,7414
64 Dita de heranças e legados.....				
			689.755,7141	1.031.763,7250
<b>GOYAZ.</b>				
1 Alcances de thesoureiros e recebedores.....				
7 5 por cento do resgate do cobre.....				
9 2.ª decima de mão morta.....				
10 Decima urbana.....	84,7020			
15 Dizimo do algodão.....				
17 Dito do café.....				
18 Dito do fumo.....				
20 Dito de miunças.....				
22 Dizima da Chancellaria.....				656,7260
40 Meio por cento de letras ajuizadas.....				
43 Novos e velhos direitos de officios.....		13,7913		
45 Passagens de rios.....				
49 Proprios nacionaes (rendimento).....				
51 Renda não classificada.....				
52 Dita para amortisação do papel moeda, a saber: Lojas.....		45.498,7876		30,7000
Sello.....				
Taxa dos escravos.....				
56 Sisa dos bens de raiz.....				
63 Taxa dos escravos.....				
	84,7020	45.512,7789		686,7260
<b>MATO GROSSO.</b>				
51 Renda não classificada.....	31.796,7225			

1808 A 1821.	1822 A 1831.	1832 A DEZEMBRO DE 1840.	TOTAL.	COBRAVEL.	DUVIDOSA.	INCORRAVEL.
		23,7097	23,7097	23,7097		
832,7229	463,7248	30,7127	1.148.357,7623	69.090,7133	146.018,7050	933.249,7440
		6.578,7151	30,7127	30,7127		
	1.331,7200	10.851,7191	6.578,7151	6.578,7151		
		1.937,7294	12.182,7391	12.182,7391		
		897,7812	1.937,7294	1.937,7294		
160.951,7517	288.699,7827	791,7039	897,7812	897,7812		
		71.867,7194	791,7039	791,7039		
		267,7842	1.078.511,7415	699.683,7967	209.510,7986	169.316,7462
15.532,7343	5.882,7356	33.364,7228	267,7842	267,7842		
	240,7000	880,7800	33.364,7228	33.364,7228		
		599,7000	26.327,7009	19.421,7895	5.084,7058	1.841,7056
		1.031,7684	13.671,7858	240,7000		13.431,7838
			599,7000	599,7000		
			1.031,7684	1.031,7684		
177.316,7089	296.616,7631	129.119,7459	2.324.570,7570	846.138,7660	360.593,7094	1.117.838,7816
		323,7855				
		1.193,7360	323,7855	207,7435	116,7420	
		79,7007	1.193,7360	1.193,7360		
		107,7713	79,7007	68,7694	10,7313	
		1,7395	107,7713	188,7913	2,7820	
		9,7405	1,7395	1,7395		
		11,7673	9,7405	8,7885		7,7320
1.486,7656	3.492,7857	2.992,7489	11,7673	11,7673		
		13,7175	8.628,7262	4.622,7237	1.026,7270	2.979,7755
		7,7884	13,7175	13,7175		
		43,7791	7,7884	7,7884		
		3,7027	43,7791	73,7475	73,7475	
		47,7742	3,7027	3,7027		
		72,7098	47,7742	47,7742		
			72,7098	45.764,7989	29.415,7986	9.518,7550
		1.869,7600	1.869,7600	1.869,7600		
		473,7520	473,7520	473,7520		
		820,7000	820,7000	820,7000		
		602,7150	602,7150	602,7150		
		28,7000	28,7000	28,7000		
1.495,7083	3.667,7243	8.689,7857	60.135,7252	39.646,7240	10.678,7484	9.810,7528
			31.796,7225	25.137,7027	4.273,7629	2.385,7569

RESUMO DAS TABELLAS PARCIAES DA

MUNICIPIO DA CÔRTE E PROVINCIAS.	DISTINÇÃO PELAS EPOCAS QUE ALTERARÃO, OU MODIFICARÃO DA FAZENDA			
	SEM DISTINÇÃO DE ANNOS.	DIVERSOS ANNOS ENGLOBALDOS.	1706 A 1761.	1762 A 1807.
Município.....	6.472,7048	55.888,7903		2.918,7100
Rio de Janeiro.....	52.479,7422			
Espirito Santo.....	6.840,7000			
Bahia.....	53.766,7952	249.455,7585	339,7547	18.124,7404
Sergipe.....	11.381,7159	18.121,7868		
Alagoas.....	1.130,7158			
Pernambuco.....	59.997,7726	271.552,7524	90.518,7577	2.556,7691
Parahiba.....	2.426,7888	13.916,7811		588,7835
Rio Grande do Norte.....	462,7724	4.240,7010		
Ceará.....	23.210,7154	11.975,7105		3.807,7112
Piauhy.....		804,7815		2.508,7488
Maranhão.....	1.496,7911	13.689,7050		17.405,7162
Pará.....	1.839,7582	70.018,7703		24.238,7684
S. Paulo.....	118.745,7376			
Santa Catharina.....				
S. Pedro.....	4.677,7409	5.634,7000		1.086,7498
Minas Geraes.....			689.755,7141	1.031.763,7250
Goyaz.....	84,7020	45.512,7789		686,7260
Mato Grosso.....	31.796,7225			
	376.806,7754	760.810,7163	780.613,7265	1.105.683,7484

As Thesourarias do Rio de Janeiro, Bahia, Pernambuco, Pará, Mato Grosso, e S. Paulo 1839, com o augmento do que ficou por arrecadar do corrente exercício, e com a diminuição

DIVIDA ACTIVA DO MUNICIPIO E PROVINCIAS.

O SYSTEMA DE CONTABILIDADE, ADMINISTRAÇÃO, E FISCALISAÇÃO NACIONAL.				ESTADO DA DIVIDA EM 31 DE DEZEMBRO DE 1840.		
1808 A 1821.	1822 A 1831.	1832 A DEZEMBRO DE 1840.	TOTAL.	COBRAVEL.	DIVIDOSA.	INCORRAVEL.
37.080,7921	180.391,7921	666.865,7241	949.617,7134	338.509,7004	179.803,7307	431.304,7823
		76.551,7990	129.031,7412	12.794,7756	116.236,7656	
	1.602,7892	7.902,7554	16.345,7446	13.238,7711	915,7000	2.191,7735
172.759,7479	409.739,7206	625.203,7612	1.529.388,7785	531.636,7169	853.788,7046	143.964,7570
		112.275,7431	141.778,7458	131.933,7764	46,7000	9.798,7694
2.916,7964	38.211,7630	12.625,7750	54.884,7502	34.727,7882	17.258,7433	2.898,7187
6.962,7946		20.700,7656	452.289,7120	232.272,7352	100.574,7225	119.442,7543
	912,7932	10.069,7329	62.262,7122	57.950,7946	4.060,7697	250,7479
1.384,7665	45.511,7305	9.476,7131	61.074,7835	58.655,7929		2.418,7906
51.813,7337	10.866,7755	6.483,7150	108.155,7613	50.610,7618	5.132,7162	52.412,7833
52.563,7947	29.756,7738	17.941,7690	103.575,7678	102.059,7000		1.516,7678
52.264,7815	80.895,7276	41.668,7898	207.420,7112	149.981,7507	37.489,7494	19.949,7111
34.037,7200	50.066,7569	132.495,7566	312.696,7304	178.561,7855	30.926,7840	103.207,7609
		1.038,7039	119.783,7415	82.434,7397	26.377,7863	10.971,7155
	13,7980	3.933,7235	3.947,7215	3.633,7397	111,7078	202,7740
4.554,7001	1.359,7753	17.325,7626	34.637,7287	32.317,7009		2.320,7278
177.316,7089	296.616,7631	129.119,7459	2.324.570,7570	846.138,7660	360.593,7094	1.117.888,7816
1.495,7083	3.667,7243	8.689,7857	60.135,7252	39.646,7240	10.678,7484	9.810,7528
			31.796,7225	25.137,7027	4.273,7629	2.385,7569
596.062,7379	1.183.047,7226	1.900.366,7214	6.703.389,7485	2.922.239,7223	1.748.265,7008	2.032.885,7254

não remetterão os quadros da Divida activa, figurando aqui os do anno de 1838 a do que foi arrecadado pertencente aos annos anteriores até 30 de Junho de 1839.

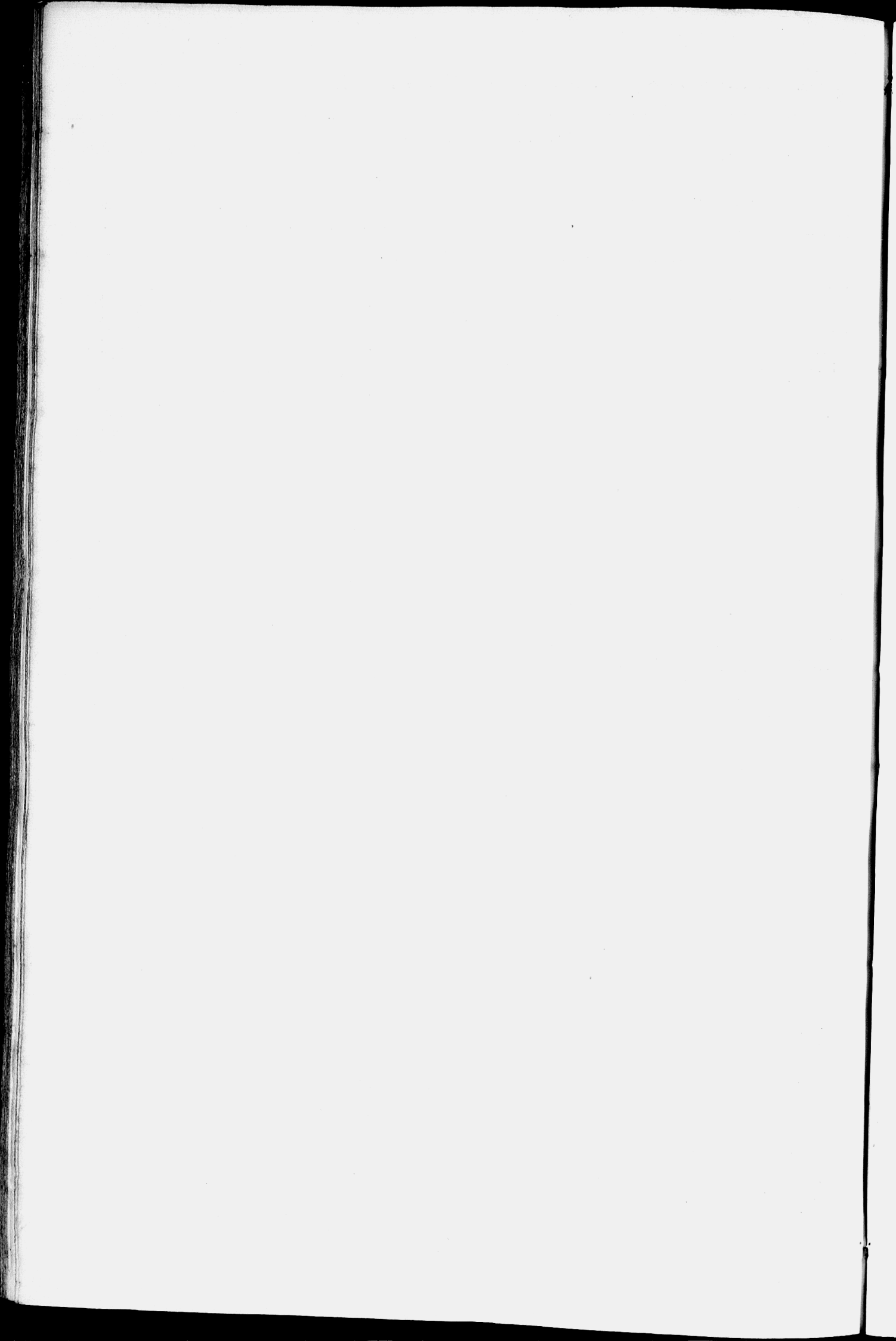

**Quadro da Divida Passiva do Imperio anterior ao anno de 1827 (não inscripta até Junho de 1840) inclusive a que pertence a depositos.**

PROVINCIAS E ORIGEM DA DIVIDA.	TOTAL.	EXIGIVEL.	INEXIGIVEL.
<b>MUNICIPIO DA CÔRTE.</b>			
Bens do defuntos e ausentes.....	950.279,7893		
Compra de proprios nacionaes.....	4.864,7880		
Emprestimo de 1822.....	30.856,7326		
Dito Suisso.....	2.200,7000		
Dito de 1796.....	84.416,7168		
Propriedades Portuguezas.....	60.335,7334		
	<b>1.132.952,7601</b>	<b>1.132.952,7601</b>	
<b>ESPIRITO SANTO.</b>			
Soldos.....	1.524,7182		
Fardamentos.....	969,7813		
	<b>2.493,7995</b>	<b>2.493,7995</b>	
<b>BAHIA.</b>			
Emprestimo de 1796.....	24.185,7377		
Juros deste emprestimo.....	10.350,7506		
Bens dos sequestros das propriedades Portuguezas.....	23.421,7385		
Emprestimo contrahido para satisfação dos vencimentos do exercito pacificador.....	5.632,7503		
Divida inscripta.....	39.689,7503		
Aluguel de casas.....	129,7916		
Generos, materiaes, fazendas, e outros artigos tomados no tempo da guerra da independencia.....	385,7070		
Emprestimo feito á caixa militar, dito.....	270,7000		
Escravos que assentarão praça, dito.....	34.140,7000		
Soldos.....	13,7600		
Congruas.....	413,7620		
Diarias de Conselheiro do Governo.....	198,7400		
	<b>139.279,7880</b>	<b>139.279,7880</b>	
<b>SERGIPE.</b>			
Sequestros de propriedades Portuguezas.....	1.311,7208	1.311,7208	
<b>PERNAMBUCO.</b>			
Emprestimo de 1796.....	8.500,7000		
Restituições.....	2.699,7869		
	<b>11.199,7869</b>	<b>11.199,7869</b>	
<b>PARAÍIBA.</b>			
Congruas, guisamentos, e fabricas.....	697,7280		
Ordenados.....	400,7000		
Ordinaria á Camara da Villa d'Alhandra.....	306,7800		
Vencimentos militares.....	6.474,7873		
	<b>7.878,7953</b>	<b>7.878,7953</b>	

PROVINCIAS E ORIGEM DA DIVIDA.	TOTAL.	EXIGIVEL.	INEXIGIVEL.
<b>RIO GRANDE DO NORTE.</b>			
Vencimentos militares.....	18.018,7194		
Compra de pao-brasil.....	137,7000		
	18.155,7194	18.155,7194	
<b>CEARÁ.</b>			
Bens de ausentes.....	25.672,7438	25.672,7438	
<b>PIAUIHY.</b>			
Soldos.....	389,7600		
Etapes.....	17.896,7645		
Fardamentos.....	30,7800		
Cavalgaduras.....	1.429,7000		
Munições e armamento.....	29,7880		
Utensilios e luzes para quartéis.....	10,7240		
Secretaria do Commando das Armas, — expediente —.....	24,7000		
Enterro e suffragios de 1 soldado de 1. <sup>a</sup> linha.....	4,7080		
Emprestimo á caixa militar no tempo da guerra da independencia.....	50,7000		
Pessoal d'armada.....	62,7000		
Congruas.....	2.521,7455		
Ordenados.....	96,7834		
Administração e arrecadação das rendas.....	325,7061		
Costeio das fazendas de gado.....	20,7400		
Expediente de Repartições Fiscaes.....	7,7000		
Bens de defuntos e ausentes.....	21.016,7191		
Ditos de sequestros de propriedades Portuguezas.....	407,7304		
Restituições.....	757,7342		
Emolumentos que pertencião ao Secretario do Governo.....	312,7400		
	45.390,7232	45.390,7232	
<b>PARÁ.</b>			
Bens de defuntos e ausentes.....	51.370,7555		
Bens sequestrados á extinta Companhia do Commercio.....	4.000,7000		
Emprestimos.....	14.039,7495		
Fretamento da galera Maria.....	5.000,7000		
Jornaes de operarios dos Arsenaes.....	7.923,7615		
Monte Pio.....	96,7672		
Ordenados.....	1.530,7113		
Restituições.....	22.050,7000		
Sequestro de propriedades Portuguezas.....	15.680,7267		
	121.690,7717	121.690,7717	
<b>SÃO PAULO.</b>			
Ordenados.....	2.096,7047		
Ordinaria, e fabrica.....	213,7520		
Pensionistas.....	12,7937		
Vencimentos militares.....	18.093,7328		
	20.415,7852	20.415,7852	
<b>SANTA CATARINA.</b>			
Material d'armada.....	113,7330	113,7330	
Vencimentos militares.....	376,7126	127,7507	248,7619
Farinha tomada a diversos lavradores.....	8.390,7060		8.390,7060
Emprestimo contrahido com o cofre dos orphãos.....	1.094,7479	1.094,7479	
	9.973,7995	1.335,7316	8.638,7679

PROVINCIAS E ORIGEM DA DIVIDA.	TOTAL.	EXIGIVEL.	INEXIGIVEL.
S. PEDRO.			
Dinheiro de orphãos.....	5.004,7916		
Compra de gados e cavallos para o exercito e transportes.	2.470,7760		
Restituição á Thesouraria da Bahia por conta da execução contra hum devedor.....	2.720,7000		
	10.195,7676	10.195,7676	
RECAPITULAÇÃO.			
Município da Côte.....	1.132.952,7601	1.132.952,7601	
Espirito Santo.....	2.493,7995	2.493,7995	
Bahia.....	139.279,7880	139.279,7880	
Sergipe.....	1.311,7208	1.311,7208	
Pernambuco.....	11.199,7869	11.199,7869	
Parahiba.....	7.878,7953	7.878,7953	
Rio Grande do Norte.....	18.155,7194	18.155,7194	
Ceará.....	25.672,7438	25.672,7438	
Piauhy.....	45.390,7232	45.390,7232	
Pará.....	121.690,7717	121.690,7717	
S. Paulo.....	20.415,7852	20.415,7852	
Santa Catharina.....	9.973,7995	1.335,7316	8.638,7679
S. Pedro.....	10.195,7676	10.195,7676	
	1.546.610,7610	1.537.971,7931	8.638,7679

O resto das 300.000 £ que a Grã Bretanha concedeo para indemnisação das presas feitas pela sua marinha na Costa d'Africa, que está reduzido a £ 3.328»9»5 não vai comprehendido neste quadro por não se poder calcular o seu valor em réis, dependendo da verificação de diversos cambios.

Nos quadros enviados das Thesourarias das Alagoas, Maranhão, Minas Geraes, Goyaz, e Mato Grosso não vem mencionado o que se ficou devendo anteriormente á 1827; do Pará se não remetteo o respectivo quadro, e por isso figura o do anno anterior, e de S. Paulo, ainda que não fez remessa de quadro, todavia figura aqui huma quantia menor, porque do quadro anterior abateo-se o que do balanço se conheceo estar pago.

## Quadro da Dívida passiva do Imperio posterior ao anno de 1826, liquidada até 31 de Dezembro de 1840.

PROVINCIA	MINISTERIO	SEM DISTINÇÃO DE ANOS E GOVERNOS	ANOS																	SOMMA DOS MINISTERIOS	TOTAL DAS PROVINCIAS	EXIGIVEL	INEXIGIVEL
			1827	1.º SEMESTRE DE 1828	1828—1829	1829—1830	1830—1831	1831—1832	1832—1833	1833—1834	1834—1835	1835—1836	1836—1837	1837—1838	1838—1839	1839—1840							
MUNICIPIO DA CORTE.	Imperio	900,000																	900,000	20,953,347	20,953,347		
	Justiça	80,000																	80,000				
	Fazenda	19,973,347																	19,973,347				
Somma		20,953,347																	20,953,347				
RIO DE JANEIRO.	Imperio	3,021,780																	3,021,780	4,425,480	4,425,480		
	Justiça	242,000																	242,000				
	Fazenda	1,162,000																	1,162,000				
Somma		4,425,780																	4,425,780				
ESPIRITO SANTO.	Imperio	2,334,156																	2,334,156	9,054,469	9,054,469		
	Justiça	6,646,813																	6,646,813				
	Fazenda	8,980,500																	8,980,500				
Somma		17,961,469																	17,961,469				
PARÁ.	Imperio	68,380																	68,380	69,532,258	69,532,258		
	Justiça	17,154,284																	17,154,284				
	Fazenda	17,222,594																	17,222,594				
Somma		33,765,258																	33,765,258				
SERGIPE.	Imperio	7,515,365																	7,515,365	68,262,307	68,262,307		
	Justiça	1,184,710																	1,184,710				
	Fazenda	56,387,992																	56,387,992				
Somma		14,988,067																	14,988,067				
ALAGOAS.	Imperio	10,615,680																	10,615,680	12,355,151	12,355,151		
	Justiça	1,406,559																	1,406,559				
	Fazenda	10,615,680																	10,615,680				
Somma		22,637,919																	22,637,919				
PERNAMBUCO.	Imperio	17,580,000																	17,580,000	32,200,901	32,200,901		
	Justiça	1,406,559																	1,406,559				
	Fazenda	17,580,000																	17,580,000				
Somma		36,566,559																	36,566,559				
PARANÁ.	Imperio	2,624,065																	2,624,065	8,632,854	8,632,854		
	Justiça	1,406,559																	1,406,559				
	Fazenda	2,624,065																	2,624,065				
Somma		6,654,689																	6,654,689				
RIO GRANDE DO NORTE.	Imperio	14,228,000																	14,228,000	18,088,554	18,088,554		
	Justiça	36,839																	36,839				
	Fazenda	14,228,000																	14,228,000				
Somma		28,492,839																	28,492,839				
CEARÁ.	Imperio	1,013,120																	1,013,120	10,404,758	10,404,758		
	Justiça	262,049																	262,049				
	Fazenda	1,013,120																	1,013,120				
Somma		2,288,289																	2,288,289				
PIAUI.	Imperio	30,000																	30,000	32,306,573	32,306,573		
	Justiça	91,850																	91,850				
	Fazenda	2,307,723																	2,307,723				
Somma		2,429,573																	2,429,573				
MARANHÃO.	Imperio	38,740																	38,740	375,620,323	375,620,323		
	Justiça	12,800																	12,800				
	Fazenda	38,740																	38,740				
Somma		84,340																	84,340				
PARÁ.	Imperio	110,570,722																	110,570,722	280,033,618	280,033,618		
	Justiça	4,702,815																	4,702,815				
	Fazenda	110,570,722																	110,570,722				
Somma		225,774,259																	225,774,259				
S. PAULO.	Imperio	3,021,780																	3,021,780	34,068,412	34,068,412		
	Justiça	2,292,267																	2,292,267				
	Fazenda	2,292,267																	2,292,267				
Somma		7,606,314																	7,606,314				
SANTA CATARINA.	Imperio	240,000																	240,000	18,566,129	18,566,129	5,486,861	
	Justiça	6,544,276																	6,544,276				
	Fazenda	6,544,276																	6,544,276				
Somma		15,328,552																	15,328,552				
S. PEDRO.	Imperio	40,462,706																	40,462,706	198,352,107	198,352,107		
	Justiça	133,234,152																	133,234,152				
	Fazenda	133,234,152																	133,234,152				
Somma		276,930,010																	276,930,010				
MINAS GERAES.	Imperio	6,873,522																	6,873,522	70,225,090	70,225,090		
	Justiça	8,633,924																	8,633,924				
	Fazenda	3,371,187																	3,371,187				
Somma		18,878,633																	18,878,633				
GOYAZ.	Imperio	3,411,707																	3,411,707	19,109,973	19,109,973		
	Justiça	1,623,369																	1,623,369				
	Fazenda	3,411,707																	3,411,707				
Somma		8,446,783																	8,446,783				
MATO GROSSO.	Imperio	11,823,788																	11,823,788	32,571,699	32,571,699		
	Justiça	3,005,901																	3,005,901				
	Fazenda	11,823,788																	11,823,788				
Somma		26,653,477																	26,653,477				
Total		1,314,764,003																	1,314,764,003				

### Recapitulação.

MINISTERIOS	MUNICIPIO DA CORTE.	RIO DE JANEIRO.	ESPIRITO SANTO.	PARÁ.	SERGIPE.	ALAGOAS.	PERNAMBUCO.	PARANÁ.	RIO GRANDE DO NORTE.	CEARÁ.	PIAUI.	MARANHÃO.	PARÁ.	S. PAULO.	SANTA CATARINA.	S. PEDRO.	MINAS GERAES.	GOYAZ.	MATO GROSSO.	TOTAL POR MINISTERIOS.
Imperio	900,000				1,000,000	399,740		1,181,740	27,000		860,769		9,866	7,277,721	946,362	14,038,062	3,656,113	2,064,171	77,550	28,012,286
Justiça	80,000	3,021,780		685,714	9,720,085		120,000	27,000						4,408,868	1,994,064	6,325,703	3,656,113	212,830	26,260,809	
Marinha					1,184,710		122,000					81,889,681	39,028,568	717,102	1,994,064	63,117,955	39,129,933	11,125,959	56,720	124,646,255
Guerra		242,000	2,334,156	6,167,291	39,310	10,615,680	1,466,559	2,624,065	14,298,102	9,515,371	1,564,710	232,802,053	9,810,940	6,325,703	6,325,703	11,125,959	39,129,933	11,125,959	39,341,838	735,899,286
Fazenda	19,973,347	1,162,000	6,720,313	62,679,253	56,318,792	1,140,061	30,192,342	270,220	3,788,452	880,387	29,881,674	352,701	8,193,131	12,499,781	10,246,362	13,234,152	13,400,982	5,898,523	3,095,591	399,945,767
Somma		20,953,347	4,425,780	9,054,469	69,532,258	68,262,307	12,355,151	32,200,901	8,632,854	18,088,554	10,404,758	32,306,573	375,620,323	280,033,618	34,068,412	18,566,129	198,352,107	70,225,090	19,	



TABELLAS PARCIAES DA DIVIDA PASSIVA DO IMPERIO POSTERIOR AO ANNO DE 1826,  
LIQUIDADA ATÉ 31 DE DEZEMBRO DE 1840.

PROVINCIAS, E ORIGEM DA DIVIDA.	ANNOS.	SOMMAS CORRESPONDENTES A CADA CLASSE DE DIVIDA.		Somma dos Ministerios.	Total das Provincias.	Exigivel.	Inexigivel.
		Parciaes.	Total.				
<b>MUNICIPIO DA CÔRTE.</b>							
<b>MINISTERIO DO IMPERIO.</b>							
Academia das Bellas Artes .....	1839 — 1840.		300,000				
Laboratorio Chimico da Escola de Medicina.	"		200,000				
Professor de primeiras letras da Freguezia de Irajá .....	"		400,000	900,000			
<b>MINISTERIO DA JUSTIÇA.</b>							
Escrivão da Chancellaria .....	"			80,000			
<b>MINISTERIO DA FAZENDA.</b>							
Empregados de Repartições extinctas .....	"		779,187				
Aposentados .....	"		4.197,534				
Teuças, Pensões, Meios soldos, e Monte pio.	"		14.996,626	19.973,347	20.953,347	20.953,347	
<b>RIO DE JANEIRO.</b>							
<b>MINISTERIO DA JUSTIÇA.</b>							
Guarda Nacional .....	"			3.021,480			
<b>MINISTERIO DA GUERRA.</b>							
Soldos .....	"			242,000			
<b>MINISTERIO DA FAZENDA.</b>							
Aposentados .....	"		1.100,000				
Pensões .....	"		62,000	1.162,000	4.425,480	4.425,480	
<b>ESPIRITO SANTO.</b>							
<b>MINISTERIO DA GUERRA.</b>							
Soldos e fardamentos .....	Sem distincç.		2.320,216				
Etapas .....	"		13,940	2.334,156			
<b>MINISTERIO DA FAZENDA.</b>							
Pensões .....	1839 — 1840.		73,500				
Bens de defuntos e ausentes .....	Sem distincç.		6.080,336				
Emolumentos de patentes militares .....	"		566,477	6.720,313	9.054,469	9.054,469	
<b>BAHIA.</b>							
<b>MINISTERIO DA JUSTIÇA.</b>							
Guardas Nacionaes .....	1839 — 1840.			685,714			
<b>MINISTERIO DA GUERRA.</b>							
Soldos .....	1834 — 1835.		21,900				
	1835 — 1836.		21,900				
	1836 — 1837.		40,200				
	1837 — 1838.		504,962				
	1838 — 1839.		1.506,991				
	1839 — 1840.		4.002,958				
	Sem distincç.		68,380	6.167,291			
<b>MINISTERIO DA FAZENDA.</b>							
Juros da divida inscripta .....	Annos englob.		4.526,284				
	1830 — 1831.		1.449,724				
	1831 — 1832.		1.737,224				
	1832 — 1833.		1.984,474				
	1833 — 1834.		1.984,474				
	1834 — 1835.		1.984,474				
	1835 — 1836.		1.984,474				
	1836 — 1837.		1.984,474				
	1837 — 1838.		1.984,474				
	1838 — 1839.		1.984,474				
	1839 — 1840.		1.984,474	22.589,024			

PROVINCIAS, E ORIGEM DA DIVIDA.	ANNOS.	SOMMAS CORRESPONDENTES A CADA CLASSE DE DIVIDA.		Somma dos Ministerios.	Total das Provincias.	Exigivel.	Inexigivel.
		Parciaes.	Total.				
<b>BAHIA.</b>							
<b>MINISTERIO DA FAZENDA.</b>							
Juros de apolices.....	1835 — 1836. 1836 — 1837. 1837 — 1838. 1838 — 1839. 1839 — 1840.	40,000 336,249 1.010,000 1.350,000 1.575,000	4.611,840				
Ditos do emprestimo de 1796.....	Annos englob. 1830 — 1831. 1831 — 1832. 1832 — 1833. 1833 — 1834. 1834 — 1835. 1835 — 1836. 1836 — 1837. 1837 — 1838. 1838 — 1839. 1839 — 1840.	4.232,441 1.209,269 1.209,269 1.209,269 1.209,269 1.209,269 1.209,269 1.209,269 1.209,268 1.209,268	16.325,120				
Amortisação do emprestimo para o resgate da moeda falsa de cobre.....	Sem distincç.....		5.042,199				
Juros do dito emprestimo.....	".....		2.961,360				
Aposentados.....	1839 — 1840.		230,838				
Pensões e Meio soldos.....	1836 — 1837. 1837 — 1838. 1838 — 1839. 1839 — 1840.	1.164,193 2.836,859 2.018,828 3.506,974	9.526,854				
Restituições.....	Sem distincç.....		392,000	62.079,253	69.532,258	69.532,258	
<b>SERGIPE.</b>							
<b>MINISTERIO DO IMPERIO.</b>							
Reparo e ornamento do palacio da presidencia.....	1839 — 1840.			1.000,000			
<b>MINISTERIO DA JUSTIÇA.</b>							
Guarda Nacional.....	Sem distincç. 1839 — 1840.	7.515,365 2.204,720		9.720,085			
<b>MINISTERIO DA MARINHA.</b>							
Gratificação ao registador da barra da Cotinguiba.....	Sem distincç.....			1.184,120			
<b>MINISTERIO DA GUERRA.</b>							
Fardamento.....	1839 — 1840.		4,550				
Despeza com o recrutamento.....	".....		34,760	39,310			
<b>MINISTERIO DA FAZENDA.</b>							
Divida inscripta.....	Sem distincç.....		526,666				
Thesouraria provincial.....	".....		77,203				
Aluguel da casa da Alfandega.....	".....		160,000				
Emolumentos das patentes militares.....	".....		346,133				
Bens de defuntos e auscutes.....	".....		7.979,379				
Legados pios não cumpridos.....	".....		2.044,195				
Amortisação da moeda falsa.....	".....		3.051,320				
Quantias desviadas do troco da moeda de cobre.....	".....		14.635,070				
Pensões e Meios soldos.....	1839 — 1840.	180,000					
Letras sobre a Bahia que não forão pagas.....	Sem distincç.....	585,000	765,000	26.733,826	56.318,792	68.262,307	68.262,307
<b>ALAGOAS.</b>							
<b>MINISTERIO DO IMPERIO.</b>							
Correio Geral.....	1838 — 1839.			599,407			
<b>MINISTERIO DA GUERRA.</b>							
Vencimentos militares.....	Sem distincç.....		8.129,529				
Fardamentos.....	".....		17,879				
Compra de generos.....	".....		2.468,280	10.615,680			

PROVINCIAS, E ORIGEM DA DIVIDA.	ANNOS.	SOMMAS CORRESPONDENTES A CADA CLASSE DE DIVIDA		Somma dos Ministerios.	Total das Provincias.	Exigivel.	Inexigivel.
		Parciaes.	Total.				
<b>ALAGOAS.</b>							
<b>MINISTERIO DA FAZENDA.</b>							
Thesouraria provincial.....	1838 — 1839.		397,608				
Pensões e Monte Pio.....	"		309,522				
Reparo de edificios e despezas eventuaes..	"		432,934	1.140,064	12.355,151	12.355,151	
<b>PERNAMBUCO.</b>							
<b>MINISTERIO DA JUSTIÇA.</b>							
Guarda Nacional.....	1839 — 1840			120,000			
<b>MINISTERIO DA MARINHA.</b>							
Navios armados.....	"			122,000			
<b>MINISTERIO DA GUERRA.</b>							
Officiaes de primeira Linha em corpos, e avulsos.....	"		89,533				
Corpos de primeira Linha e companhia de artífices.....	"		36,650				
Gratificações e ferragens aos Officiaes empregados.....	"		313,506				
Despezas diversas, e eventuaes.....	"		1.026,870	1.466,559			
<b>MINISTERIO DA FAZENDA.</b>							
Divida interna.....	"		3.422,313				
Juros do emprestimo de 1796.....	Sem distincç.		17.580,000				
Mesas de Rendas, Recebedorias, e Col-lectorias.....	1839 — 1840.		42,827				
Apensentados.....	"		301,932				
Pensionistas do Estado.....	"		741,547				
Despezas eventuaes.....	"		8.100,863	30.192,342	32.200,901	32.200,901	
<b>PARAHIBA.</b>							
<b>MINISTERIO DO IMPERIO.</b>							
Vice-Presidente.....	1834 — 1835.	517,260					
	1835 — 1836.	664,180		1.181,740			
<b>MINISTERIO DA JUSTIÇA.</b>							
Guarda Nacional.....	1839 — 1840.			4.547,229			
<b>MINISTERIO DA GUERRA.</b>							
Batalhão n.º 65 da segunda Linha.....	Annos englob			2.624,665			
<b>MINISTERIO DA FAZENDA.</b>							
Commissão pela cobrança de rendas.....	1839 — 1840			279,220	8.632,854	8.632,854	
<b>RIO GRANDE DO NORTE.</b>							
<b>MINISTERIO DO IMPERIO.</b>							
Correio Geral.....	1839 — 1840.			2,000			
<b>MINISTERIO DA GUERRA.</b>							
Vencimentos militares.....	Annos englob		14.235,660				
Fardamentos.....	1839 — 1840.		21,512				
Despeza com recrutas.....	"		41,300	14.298,102			
<b>MINISTERIO DA FAZENDA.</b>							
Thesouraria provincial.....	1838 — 1839.	21,701					
	1839 — 1840.	3.300,148	3.321,939				
Alfandega (percentagem).....	1838 — 1839.	91,696					
	1839 — 1840.	21,482	113,178				

PROVINCIA, E ORIGEM DA DIVIDA.	ANNOS.	SOMMAS CORRESPONDENTES A CADA CLASSE DE DIVIDA.		Somma dos Ministerios.	Total das Provincias.	Exigivel.	Inexigivel.
		Parciaes.	Total.				
<b>RIO GRANDE DO NORTE.</b>							
<b>MINISTERIO DA FAZENDA.</b>							
Aposentados.....	1839 — 1840.		87,164				
Aluguel de huma casa na Villa dos Touros.	1834 — 1835.	2,500					
	Annos englob.	60,500	62,500				
Restituição de direitos.....	1832 — 1833.	36,839					
	1839 — 1840.	167,832	204,517	2.788,452	18.088,554	18.088,554	
<b>CEARÁ.</b>							
<b>MINISTERIO DA GUERRA.</b>							
Gratificação adicional.....	Sem distincç.		165,000				
Fardamentos.....	"		563,730				
Etapes.....	"		287,330				
Despeza não classificada.....	1839 — 1840		8.502,251	9.515,871			
<b>MINISTERIO DA FAZENDA.</b>							
Thesouraria Provincial.....	"		248,760				
Alfandega (porcentagem).....	Sem distincç.		98,722				
Pensões e Meios soidos.....	Annos englob.	158,527					
	1837 — 1838.	327,698	486,025				
Emolumentos de patentes militares.....	Sem distincç.		5,000				
Aluguel de casas.....	1837 — 1838		50,380	89,387	10.404,758	10.404,758	
<b>PIAUIHY.</b>							
<b>MINISTERIO DO IMPERIO.</b>							
Correio Geral.....	1827.	30,000					
	1.º Sem. 1828.	15,000					
	1828 — 1829.	7,332					
	1829 — 1830.	5,687					
	1831 — 1832.	1,600					
	1832 — 1833.	1,600					
	1833 — 1834.	60,000					
	1834 — 1835.	60,000					
	1835 — 1836.	60,000					
	1836 — 1837.	60,000					
	1837 — 1838.	60,000					
	1839 — 1840.	499,550		860,700			
<b>MINISTERIO DA GUERRA.</b>							
Corpos de primeira Linha.....	1827.	91,850					
	1828 — 1829.	35,200					
	1830 — 1831.	922,800					
	1831 — 1832.	252,160	1.302,010				
Diversas despezas.....	1.º Sem. 1828.	8,160					
	1828 — 1829.	28,520					
	1831 — 1832.	225,440	262,120	1.564,510			
<b>MINISTERIO DA FAZENDA.</b>							
Alfandega.....	1837 — 1838.	1.695,793					
	1838 — 1839.	1.850,000					
	1839 — 1840.	3.693,000	6.638,793				
Registo na passagem do rio Parnahiba.....	1827.	56,538					
	1830 — 1831.	7,900	63,838				
Extincta Junta da Fazenda (expediente) ..	"		480				
Costeio das fazendas de gado.....	1827.	12,240					
	1.º Sem. 1828.	4,080					
	1831 — 1832.	33,480					
	1832 — 1833.	68,000					
	1833 — 1834.	171,520					
	1834 — 1835.	110,000	399,820				
Bens de defuntos e ausentes.....	1827.	1.124,8947					
	1830 — 1831.	14.279,478					
	1834 — 1835.	1.008,838	16.413,263				
Emolumentos das patentes militares.....	1829 — 1830.	15,630					
	1830 — 1831.	33,810					
	1832 — 1833.	115,000	120,440				

PROVINCIAS, E ORIGEM DA DIVIDA.	ANNOS.	SOMMAS CORRESPONDENTES A CADA CLASSE DE DIVIDA.		Somma dos Ministerios.	Total das Provincias.	Exigivel.	Inexigivel.
		Parciaes.	Total.				
<b>PIAUHY.</b>							
<b>MINISTERIO DA FAZENDA.</b>							
Emolumentos que pertencião ao Secretario do Governo.....	1827. 1.º Sem. 1828. 1828 — 1829. 1829 — 1830. 1830 — 1831. 1831 — 1832. 1832 — 1833.	1.113,600 372,060 654,880 245,600 160,060 89,080 27,040					
Letra que não foi paga (resto).....	1833 — 1834.		2.662,320				
			3.583,220	29.881,674	32.306,573	32.306,573	
<b>MARANHÃO.</b>							
<b>MINISTERIO DA MARINHA.</b>							
Navios armados.....	1839 — 1840.			81.889,661			
<b>MINISTERIO DA GUERRA.</b>							
Corpos de primeira Linha.....	1838 — 1839. 1839 — 1840.	6.200,186 193.690,348	199.890,534				
Armazem de deposito de artigos bellicos..	1838 — 1839. 1839 — 1840.	26.591,342 45.532,076	72.123,418				
Obras.....	1838 — 1839. 1839 — 1840.	400,000 2.498,180	2.898,480				
Diversas despezas.....	1827. 1.º Sem. 1828. 1837 — 1838. 1838 — 1839. 1839 — 1840.	38,400 12,800 15,000 2.335,665 16.063,944	18.465,809	293.378,241			
<b>MINISTERIO DA FAZENDA.</b>							
Administração de Proprios Nacionaes .....	"		105,360				
Pensionistas .....	"		247,041	352,401	375.620,323	375.620,323	
<b>PARÁ.</b>							
<b>MINISTERIO DO IMPERIO.</b>							
Correio Geral .....	1839 — 1840.			9,866			
<b>MINISTERIO DA MARINHA.</b>							
Navios armados.....	"			39.028,568			
<b>MINISTERIO DA GUERRA.</b>							
Estado maior, Officiaes de corpos, avulsos, &c.....	Annos englob.		14.652,398				
Corpos de primeira Linha.....	"		95.918,324				
Hospital regimental.....	1838 — 1839.		859,565				
Gratificações, cavalgaduras, luzes, despeza com presos e escaleres.....	"		379,984				
Despezas diversas e eventuaes.....	1839 — 1840.		120.991,782	232.802,053			
<b>MINISTERIO DA FAZENDA.</b>							
Empregados de Repartições extinctas.....	1838 — 1839.		300,000				
Tenças, Pensões, Meios soldos e Monte Pio.....	1839 — 1840.		1.197,116				
Productos das esmolas recebidas para os pobres da Provincia do Ceará.....	Sem distincç.		429,226				
Restituições de direitos da Alfandega.....	"		726,222				
Diversas despezas e eventuaes.....	"		3.547,367				
Resto do emprestimo contrahido em diversos annos.....	1830 — 1831. 1833 — 1834.	1.785,000 208,200	1.993,200	8.193,131	280.033,618	280.033,618	
<b>S. PAULO.</b>							
<b>MINISTERIO DO IMPERIO.</b>							
Curso Juridico.....	1839 — 1840.		4.447,706				
Professores de Aulas menores.....	1827.	227,941					

PROVINCIAS, E ORIGEM DA DIVIDA.	ANNOS.	SOMMAS CORRESPONDENTES A CADA CLASSE DE DIVIDA.		Somma dos Ministerios.	Total das Provincias.	Exigivel.	Inexigivel.
		Parciaes.	Total.				
<b>SÃO PAULO.</b>							
<b>MINISTERIO DO IMPERIO.</b>							
Professores de aulas menores.....	1828 — 1829.	502,500					
	1829 — 1830.	150,000					
	1830 — 1831.	787,500					
	1831 — 1832.	35,326					
	1832 — 1833.	60,000					
	1834 — 1835.	20,000	1.783,267				
Correio Geral.....	1839 — 1840.		1.046,748	7.277,721			
<b>MINISTERIO DA JUSTIÇA.</b>							
Guarda Nacional.....	»			753,463			
Congrua, ordinaria, e fabrica.....	Sem distincç. 1839 — 1840.	3.029,489 625,916	3.655,405	4.408,868			
<b>MINISTERIO DA MARINHA.</b>							
Melhoramento de portos.....	»			71,102			
<b>MINISTERIO DA GUERRA.</b>							
Est. maior, Offic. de Corpos, avulsos, &c.	»			7.435,382			
Corpo d'Engenheiros.....	»			150,000			
Corpos de primeira Linha.....	»			67,498			
Gratificações, cavalgadas, despezas de luzes e presos.....	1838 — 1839. 1839 — 1840.	366,658 1.670,468	2.037,126				
Hospital regimental.....	»			7,797			
Reparo de fortalezas e eventuaes.....	1838 — 1839.			113,137	9.810,940		
<b>MINISTERIO DA FAZENDA.</b>							
Thesouraria Provincial.....	» 1839 — 1840.	402,980 1.270,600	1.673,580				
Alfandega, e Mesas do Consulado.....	1838 — 1839. 1839 — 1840.	6.294,123 820,189	7.114,312				
Empregados de Repartições extinctas.....	1838 — 1839.			354,095			
Tenças, Pensões, Meios soldos, e Monte pios.....	Sem distincç. 1839 — 1840.	2.270,066 360,300	2.630,366				
Reparo de edificios.....	»			170,850			
Extincta Junta da Fazenda.....	1827.			2,777			
Almoxarifado.....	Sem distincç.			22,201			
Ponte e barcas na estrada para Goyaz.....	1830 — 1831.			531,600	12.499,781	34.068,412	34.068,412
<b>SANTA CATHARINA.</b>							
<b>MINISTERIO DA MARINHA.</b>							
Navios armados.....	1837 — 1838. 1838 — 1839. 1839 — 1840.	6,812 10,080 946,362	963,254				
Arsenal.....	1827. Annos englob. 1830 — 1831. 1831 — 1832. 1832 — 1833. 1833 — 1834. 1834 — 1835. 1835 — 1836. 1836 — 1837. 1837 — 1838.	63,200 240,000 96,000 96,000 96,000 96,000 100,000 100,000 100,000 43,610	1.030,810	1.994,064		1.994,064	
<b>MINISTERIO DA GUERRA</b>							
Officiaes de Corpos, avulsos e reformados.	1830 — 1831. 1831 — 1832. 1835 — 1836. 1836 — 1837. 1837 — 1838. 1838 — 1839. 1839 — 1840.	64,000 98,478 11,000 300,000 420,000 420,000 2.052,275	3.365,753				
Corpos de primeira e segunda Linha, e Batalhão provisório.....	1828 — 1829. 1830 — 1831. 1837 — 1838. 1838 — 1839. 1839 — 1840.	222,660 5,065 36,650 54,750 1.399,835	1.718,960				

PROVINCIAS, E ORIGEM DA DIVIDA.	ANNOS.	SOMMAS CORRESPONDENTES A CADA CLASSE DE DIVIDA.		Somma dos Ministerios.	Total das Provincias.	Exigivel.	Inexigivel.				
		Parciaes.	Total.								
<b>SANTA CATHARINA.</b>											
<b>MINISTERIO DA GUERRA.</b>											
Hospital regimental.....	1839 — 1840.		1.025,990	6.325,703		5.460,500	865,203				
Supprimimento de gados.....	"		215,000								
<b>MINISTERIO DA FAZENDA.</b>											
Costeio da armação de Itapacoróia.....	1829 — 1830.		107,082								
Pensões e Meios soldos.....	1828 — 1829.	66,000									
	1829 — 1830.	72,000									
	1830 — 1831.	72,000									
	1831 — 1832.	72,000									
	1832 — 1833.	72,000									
	1833 — 1834.	206,732									
	1834 — 1835.	447,996									
	1835 — 1836.	447,996									
	1836 — 1837.	447,996									
	1837 — 1838.	447,996									
	1838 — 1839.	447,996									
	1839 — 1840.	823,992	3.624,704								
Bens de defuntos e ausentes.....	Annos englob.		6.514,576					10.246,362		5.624,704	4.621,658
<b>SÃO PEDRO.</b>											
<b>MINISTERIO DA GUERRA.</b>											
Compra de gados.....	1827.	12.438,865	26.725,845	65.117,955							
	Annos englob.	14.286,980									
Idem de cavallos para remonta.....	1827.	8.072,952	11.211,452								
	Annos englob.	3.138,500									
Carretas e bois para o exercito.....	1827.	1.845,380	6.268,930								
	Annos englob.	4.423,550									
Transporte de tropas e trem de guerra...	1827.	1.880,700	5.821,335								
	Annos englob.	3.940,635									
Aluguel de casas.....	1827.	417,352	1.926,913								
	Annos englob.	1.509,561									
Divida militar.....	Sem distincç.		13.163,480								
<b>MINISTERIO DA FAZENDA.</b>											
Bens de defuntos e ausentes.....	"		132.934,152					133.234,152	198.352,107	198.352,107	
Deposito pertencente á Irmandade do Divino Espirito Santo.....	Annos englob.		300,000								
<b>MINAS GERAES.</b>											
<b>MINISTERIO DO IMPERIO.</b>											
Correio Geral.....	1839 — 1840.	6.839,000 7.164,540	14.003,540	14.038,062							
Cathequese de Indigenas.....	Sem distincç.		34,522								
<b>MINISTERIO DA JUSTIÇA.</b>											
Guarda Nacional.....	1839 — 1840.	605,000 3.051,113		3.656,113							
<b>MINISTERIO DA GUERRA.</b>											
Officiaes avulsos de 1. <sup>a</sup> e 2. <sup>a</sup> Linha e reformados.....	Sem distincç. 1839 — 1840.	1.836,038 6.572,168	8.408,206	39.129,933							
Corpos de 1. <sup>a</sup> linha.....	"		40,000								
Divisões do rio Doce, e Caçadores de montanha.....	Sem distincç. 1839 — 1840.	3.996,690 16.237,318	20.234,008								
Recrutamento.....	Sem distincç. 1839 — 1840.	2.621,196 7.826,523	10.447,719								
<b>MINISTERIO DA FAZENDA.</b>											
Collectorias e Recebedorias.....	1839 — 1840.		265,000								
Empregados de Repartições extinctas.....	Sem distincç. 1839 — 1840.	225,000 362,500	587,500								

PROVINCIAS, E ORIGEM DA DIVIDA.	ANNOS.	SOMMAS CORRESPONDENTES A CADA CLASSE DE DIVIDA		Somma dos Ministerios.	Total das Provincias.	Exigivel.	Inexigivel.
		Parciaes.	Total.				
<b>MINAS GERAES.</b>							
<b>MINISTERIO DA FAZENDA.</b>							
Aposentados.....	Sem distincç. 1839 — 1840.	1.912,075 2.312,605	4.224,680				
Pensões e Meios soldos.....	Sem distincç. 1839 — 1840.	1.145,291 4.372,992	5.518,283				
Supprimento ao cofre Provincial.....	"		1.642,921				
Despezas eventuaes.....	"		1.073,477				
Resgate do cobre.....	Sem distincç.		89,121	13.400,982	70.225,090	70.225,090	
<b>GOYAZ.</b>							
<b>MINISTERIO DO IMPERIO.</b>							
Correio Geral.....	1838 — 1839. 1839 — 1840.	661,890 1.399,281		2.061,171			
<b>MINISTERIO DA JUSTIÇA.</b>							
Guarda Nacional.....	1838 — 1839.			21,320			
<b>MINISTERIO DA GUERRA.</b>							
Ligeiros.....	"	705,548					
Ditos e Caçadores de montanha.....	1839 — 1840.	6.213,432	6.918,980				
Estado maior, Officiaes de corpos, avulsos, &c.....	"		789,172				
Diversas despezas.....	1838 — 1839.		6,100				
Corpos de primeira Linha.....	Sem distincç.		3.411,707	11.125,959			
<b>MINISTERIO DA FAZENDA.</b>							
Thesouraria provincial.....	1838 — 1839. 1839 — 1840.	1,350 4,323	5,673				
Recebedoria e Collectorias.....	1838 — 1839. 1839 — 1840.	772,513 800,031	1.572,544				
Aposentados.....	"		62,800				
Pensões e Meios soldos.....	1837 — 1838. 1838 — 1839. 1839 — 1840.	116,000 420,500 292,000	828,500				
Eventuaes.....	1838 — 1839.		429,006				
Supprimento á Caixa provincial.....	1839 — 1840.		3.000,000	5.898,523	19.109,973	19.109,973	
<b>MATO GROSSO.</b>							
<b>MINISTERIO DO IMPERIO.</b>							
Correio Geral.....	1839 — 1840.			77,550			
<b>MINISTERIO DA MARINHA.</b>							
Arsenal e compra de generos.....	"			56,720			
<b>MINISTERIO DA GUERRA.</b>							
Commando d'armas.....	"		274,600				
Ligeiros.....	"		16.925,937				
Soldo e fardamento da extincta Legião e companhia de Pedestres.....	Annos englob. 1839 — 1840.		11.823,788				
Hospitaes regimentaes.....	"		127,500				
Armazens de artigos bellicos.....	"		165,533				
Despezas diversas.....	"		24,480	29.341,838			
<b>MINISTERIO DA FAZENDA.</b>							
Divida interna.....	"		959,280				
Collectorias.....	"		22,974				
Pensionistas do Estado.....	"		30,000				
Supprimento á Caixa provincial.....	"		2.083,337	3.095,591	32.571,699	32.571,699	



*Receita e Despeza Geral do Imperio no anno financeiro de 1839 — 1840.*

RECEITA.	ORÇADA.	ARRECADADA.	POR ARRECADAR.
Importação .....		8.559.417,987	264.722,952
Despacho Maritimo.....		542.454,090	16.176,537
Exportação .....	15.145.944,000	3.031.692,483	64.130,318
Interior .....		2.262.887,349	602.220,119
Extraordinaria .....		445.564,524	41.464,665
Depositos .....		153.056,942	21.972,864
	15.145.944,000	14.995.073,375	1.010.687,455
Creditos Legislativos extraordinarios.....		6.374.223,453	
Movimento de Fundos.....		14.815.367,191	1.651,842
		36.184.664,019	1.012.339,297
Saldo em 30 de Junho de 1839.....		2.929.158,038	
		39.113.822,057	

Thesouro Publico Nacional em 15 de Novembro de 1842. — O Conselheiro Contador Geral *Alexandre Maria de Maviz Sarmento.*

DESPEZA.	FIXADA.	PAGA.	POR PAGAR.
Ministerio do Imperio .....	1.639.096,330	1.492.057,402	289.489,627
" da Justiça.....	868.287,654	767.505,363	120.878,650
" de Estrangeiros.....	290.393,471	372.345,596	21.442,408
" da Marinha.....	2.680.263,482	3.888.030,272	1.258.115,422
" da Guerra.....	3.626.444,674	7.113.249,749	1.280.883,023
" da Fazenda.....	6.889.875,816	7.159.744,888	737.332,059
	15.994.361,427	20.792.933,270	3.708.141,189
Movimento de Fundos.....		16.084.848,884	3.360.022,257
		36.877.782,154	7.068.163,446
Saldo em 30 de Junho de 1840.....		2.236.039,903	
		39.113.822,057	

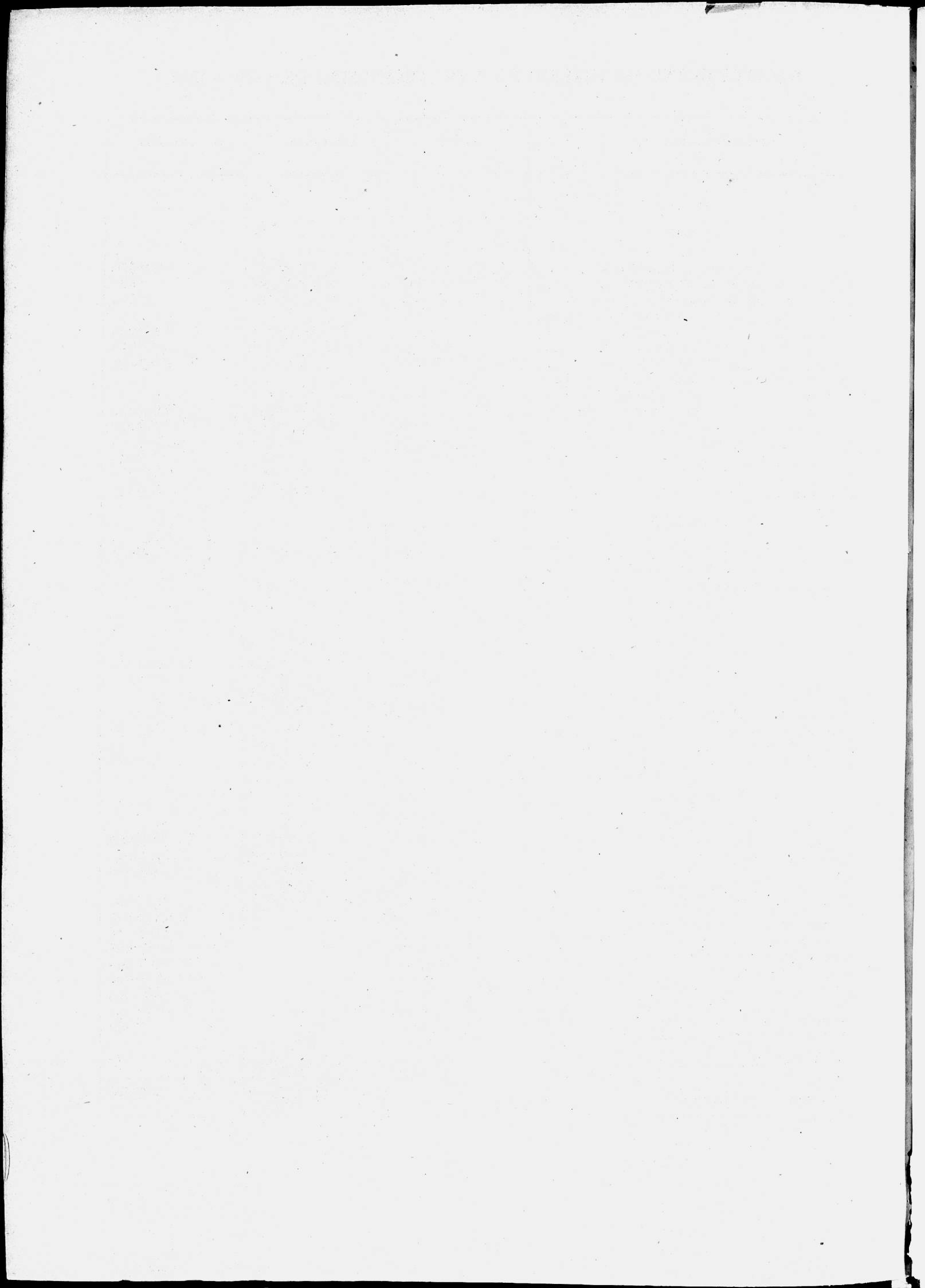

RECEITA GERAL DO IMPERIO NO ANNO FINANCEIRO DE 1839 — 1840.

DENOMINAÇÃO DAS RENDAS.	ORÇADA.	ARRECADADA.	POR ARECADAR.
ORDINARIA.			
<i>Importação.</i>			
Direitos de 15 por cento de consumo.....	7.262.500\$000	7.237.897\$147	176.741\$570
Ditos de 50 por cento da polvora.....	71.000\$000	72.196\$935	3.236\$825
Ditos de 30 por cento do chá.....	30.200\$000	44.306\$190	1.574\$220
Ditos de 33 $\frac{1}{3}$ por cento sobre bebidas espiri- tuosas.....	.....	111.068\$209	6.940\$203
Ditos de 2 por cento de reexportação.....	41.000\$000	16.571\$319	2.084\$215
Ditos de 13 por cento de baldeação.....	3.500\$000	4.123\$351	235\$891
Ditos de 13 por cento addicionaes de reexpor- tação e baldeação para a Costa d'Africa....	51.000\$000	185\$439	.....
Ditos de $\frac{1}{2}$ por cento de producções do paiz.....	.....	11.679\$036	863\$315
Expediente das Allandegas.....	863.500\$000	914.792\$484	63.767\$834
Armazenagem das ditas.....	55.610\$000	37.839\$615	4.163\$728
Premio de assignados.....	70.300\$000	89.456\$698	3.491\$640
Multas.....	15.850\$000	18.999\$664	1.609\$351
Emolumentos de certidões.....	.....	301\$900	14\$160
<i>Despacho Maritimo.</i>			
Ancoragem.....	474.500\$000	528.304\$290	15.636\$537
15 por cento das embarcações estrangeiras que passarão a nacionaes.....	9.800\$000	14.149\$800	540\$000
<i>Exportação.</i>			
Direitos de 7 por cento de consulado de sa- hida.....	2.740.000\$000	2.831.876\$029	41.042\$455
Ditos de 2 por cento dito.....	10.000\$000	45.153\$347	2.634\$802
Ditos de 15 por cento nos couros (S. Pedro)..	225.000\$000	123.701\$680	19.768\$995
Premios de assignados.....	2.200\$000	1.468\$725	148\$286
Capatazias do Consulado.....	38.000\$000	28.498\$820	524\$260
Multas.....	.....	816\$582	.....
Emolumentos de certidões.....	.....	177\$300	11\$520
<i>Interior.</i>			
Casa da Moeda.....	31.000\$000	.....	.....
Impostos de mineração.....	100.200\$000	154.844\$126	11.300\$000
Ditos sobre caixeiros.....	.....	32.880\$000	11.310\$000
Foros de terrenos de marinhas.....	6.230\$000	1.960\$387	3.150\$450
Matriculas dos Cursos Juridicos.....	14.000\$000	11.110\$400	.....
Ditas das Escolas de Medicina.....	.....	1.780\$000	5.813\$250
Correio Geral.....	80.050\$000	55.335\$990	10.925\$975
Sisa dos bens de raiz.....	612.500\$000	725.923\$735	93.481\$516
Dizima de Chancellaria.....	7.580\$000	4.375\$856	842\$228
Novos e velhos direitos.....	10.590\$000	57.702\$735	3.505\$959
Cobrança de divida activa.....	517.000\$000	679.780\$867	238.879\$880
Decima urbana de huma legua.....	3.700\$000	719\$319	3.251\$564
Segunda dita das corporações de mão morta.	33.660\$000	18.156\$599	17.467\$453
Premio de depositos publicos.....	2.600\$000	4.307\$106	79\$807
Laudemios.....	.....	613\$124	.....
Renda de proprios nacionaes.....	42.160\$000	15.975\$751	10.036\$375
Venda de pão brasil.....	80.000\$000	119.539\$173	.....
Sello das letras ajuzadas.....	.....	5.397\$318	355\$393
Alienação de capellas vagas.....	.....	50\$000	.....

DENOMINAÇÃO DAS RENDAS.	ORÇADA.	ARRECADADA.	POR ARRECADAR.
Emolumentos de certidões.....	2.070,000	807,670	39,580
Rendas não classificadas.....		21.091,153	1.535,451
Rendas extintas.....		24.724,730	160,000
<i>No Municipio da Corte.</i>			
Donativos das terças partes de officios.....	1.200,000		1.200,000
Sello de heranças e legados.....	50.000,000	1.058,505	38.116,408
Emolumentos da Policia.....	1.000,000	1.228,240	1.545,060
Decima urbana.....	295.000,000	126.596,790	140.132,702
Dizimo de exportação.....		17.824,264	76,136
Imposto nas casas de leilão e modas.....	4.120,000	4.760,000	
Dito de 20 por cento na aguardente de consumo.....	66.000,000	53.602,282	2.704,782
Dito do gado de consumo.....	100.000,000	95.840,600	5.911,800
Meia sisa dos escravos.....	35.000,000	24.900,629	398,350
Dizimo do assucar.....	4.000,000		
Dito do café.....	6.000,000		
Dito de miunças.....	590,000		
EXTRAORDINARIA:			
Alcances de thesoureiros e recebedores.....	7.100,000	13.799,141	1.590,520
Reposições e restituições.....	12.050,000	87.035,054	7.809,329
Dons gratuitos.....		7.848,260	
Agio de moedas e metaes.....	10.000,000	829,644	
Juros de apolices.....	1.389,000	2.388,504	210,000
Rendimento de Arsenaes.....	19.970,000	33.701,208	5.656,640
Dito da Typographia Nacional.....	2.800,000	17.825,286	
Venda de proprios.....	1.800,000	11.445,763	4.393,855
Contribuição do monte pio.....		332,568	
Premio de letras.....		131.965,337	
Subsidio de Deputados Provinciaes que optã- rão vencimentos de empregados geraes.....		534,000	
Venda de generos.....		29.229,715	3.296,966
Cinco por cento do resgate do cobre.....		13.991,666	1.193,360
Indemnisações.....		37.515,847	4.815,082
Venda de polvora.....		13.801,090	
Armazenagem da polvora.....		268,685	
Escusas do serviço militar.....		4.000,000	
Hum quarto por cento na reforma das apolices.....		14,000	
Apprehensão aos rebeldes.....		2.195,980	
Joias do Cruzeiro.....		6,000	
Dividendo do extinto Banco.....		1.600,000	
Dizimo de exportação.....		169,471	
Juros por mora de pagamento de generos.....		9.581,333	
Rendimento da Fabrica de ferro.....	28.500,000		
Dito eventual.....		25.485,972	12.498,913
DEPOSITOS.			
Ausentes.....	42.500,000	49.217,180	4.438,722
Limpa das Alfandegas.....		2.367,745	
Depositos das ditas.....		35.103,728	5.787,028
Ditos do Consulado.....		12.770,756	1.160,873
Premio de loterias.....		8.053,000	9.158,000
Emolumentos de patentes militares.....		239,227	
Dividendos do extinto Banco não reclamados.....		42.134,206	
Vencimento de diversos empregados publicos.....		233,813	54,497
Sem distincção.....		2.937,287	1.373,744

DENOMINAÇÃO DAS RENDAS.	ORÇADA.	ARRECADADA.	POR ARRECADAR.
Creditos Legislativos extraordinarios.....		6.374.223,000	
Movimento de Fundos.....		14.815.367,000	1.651,000
	14.196.229,000	36.184.664,000	1.012.339,000
<b>RECAPITULAÇÃO.</b>			
Ordinaria..	Importação.....	8.464.460,000	264.722,000
	Despacho maritimo.....	484.300,000	16.176,000
	Exportação.....	3.015.200,000	64.130,000
	Interior.....	1.543.340,000	411.974,000
	Rendas extinctas.....		24.724,000
Rendas especiaes do Municipio...	562.820,000	325.811,000	190.085,000
Extraordinaria.....	14.070.120,000	14.396.451,000	947.249,000
Depositos.....	83.609,000	445.564,000	41.464,000
	42.500,000	153.056,000	21.972,000
	14.196.229,000	14.995.073,000	1.010.687,000
Creditos Legislativos extraordinarios.....		6.374.223,000	
Movimento de Fundos.....		14.815.367,000	1.651,000
	14.196.229,000	36.184.664,000	1.012.339,000
Saldo em 30 de Junho de 1839.....		2.929.158,000	
		39.113.822,000	

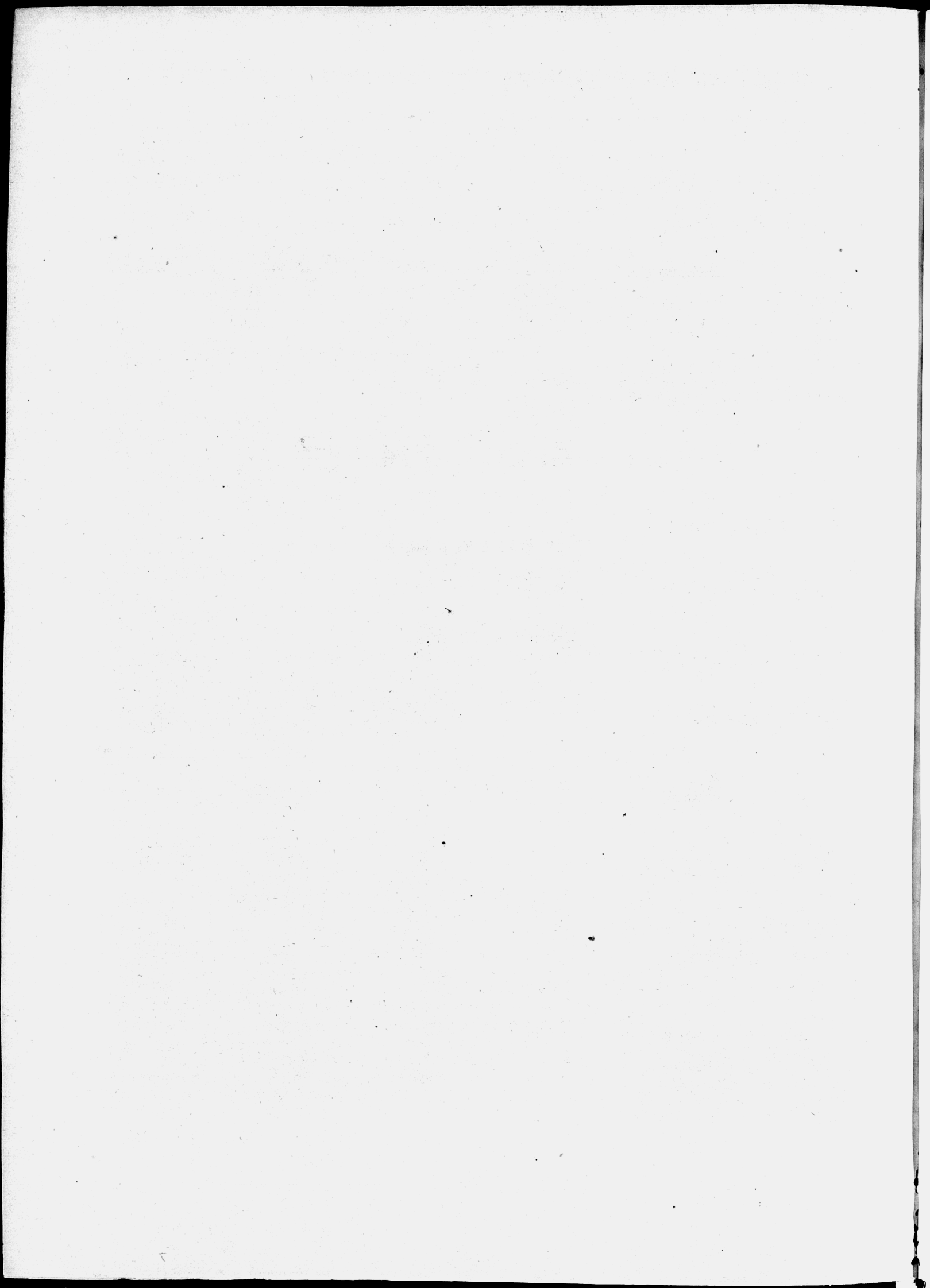

**DESPEZA GERAL DO IMPERIO**

NO

**ANNO FINANCEIRO**

DE

**1839 — 1840.**

## Despeza Geral do Imperio no

anno financeiro de 1839 — 1840.

Parceq. da lei.		PAGA.	
		Total.	Annos anteriores.
<b>MINISTERIO DO IMPERIO.</b>			
<i>Art. 2.º da Lei de 20 de Outubro de 1838.</i>			
1.º	Dotação de S. M. o Imperador.....	183.333,326	
2.º	Alimentos de SS. AA. II.....	15.400,000	
3.º	Dotação de S. M. a Senhora Duqueza de Bragança, paga em moeda corrente no paiz.....	45.833,326	8.333,332
4.º	Ordenado do Tutor, Mestres, e despezas de instrucção da Familia Imperial.....	12.749,972	916,663
5.º	Ordenado do Regente do Imperio.....	20.000,000	1.666,674
6.º	Secretaria d' Estado, e despezas de expediente.....	22.185,194	2.699,167
7.º	Presidentes das Provincias, e ajudas de custo aos mesmos.....	81.077,913	11.458,048
8.º	Camara dos Senadores, e sua Secretaria.....	174.513,714	40.393,409
9.º	Camara dos Deputados idem.....	263.155,260	61.447,590
10.	Cursos Juridicos, comprehendidas as gratificações dos Directores, Lentos, e substitutos, e a quantia de 4.000,00 que fica assignada para augmento a titulo de gratificação, dos vencimentos dos Professores, e substitutos das Aulas menores dos mesmos Cursos Juridicos, e dos seus Continuos, e mais empregados; regulando-se os ordenados dos Bibliothecarios na conformidade do Decreto de 19 de Outubro de 1832.....	65.357,419	9.149,328
11.	Escolas de Medicina, comprehendidas as gratificações dos Directores, Lentos, e substitutos; e ficando igualado o vencimento do Secretario da Escola de Medicina da Cidade da Bahia ao do Secretario da Escola de Medicina da Cidade do Rio de Janeiro.....	77.495,498	13.395,481
12.	Academia das Bellas Artes.....	8.315,778	663,891
13.	Museo.....	3.224,000	122,000
14.	Junta do Commercio.....	19.564,765	2.928,045
15.	Empregados de visita de saude nos portos maritimos.....	14.499,433	1.647,133
16.	Correio geral.....	98.830,790	20.522,981
17.	Canaes, pontes, e estradas, comprehendida a quantia de 20.000,00, que fica applicada para melhoramento da estrada novamente aberta entre as Provincias de Mato Grosso, e S. Paulo.....	14.693,931	2.621,894
18.	Construcção do Monumento levantado no Ipiranga.....		
19.	Indemnisção devida ao cofre da Casa Imperial pelo que despendeo com a compra da chacara denominada Paula que o Governo mandará incorporar aos proprios nacionaes.....	4.500,000	
20.	Despezas eventuaes.....	173.435,547	10.811,405
<b>NO MUNICIPIO DA CÔRTE.</b>			
21.	Escolas menores de Instrucção Publica.....	24.430,756	3.881,417
22.	Bibliotheca Publica.....	5.136,232	930,000
23.	Jardim Botânico, comprehendida a despeza de construcção de hum portão de grades de ferro.....	14.000,000	
24.	Passeio Publico.....	1.449,007	259,760
25.	Vaccina.....	1.359,623	241,666
26.	Iluminação.....	72.414,601	12.704,433
27.	Obras publicas, comprehendida a quantia de 8.000,00 rs. que fica applicada para compra de terreno, e predios fronteiros ao edificio da Academia das bellas artes, e a despeza, que terá lugar no corrente anno financeiro, da construcção de hum chafariz no sitio de Mata Porcos da Cidade do Rio de Janeiro....	75.101,317	4.521,793
		<b>1.492.057,402</b>	<b>211.316,110</b>

Anno da Lei.	Resto a pagar do anno da Lei.	Total da despeza do anno da Lei e do resto a pagar.	Fixado.	DIFFERENÇAS.	
				Da despeza sobre o fixado.	Do fixado sobre a despeza.
183.333,326	20.537,634	203.870,960	200.000,000	3.870,960	
15.400,000	5.077,419	20.477,419	16.800,000	3.677,419	
37.499,994	12.500,006	50.000,000	50.000,000		
11.833,309	2.366,690	14.199,999	18.064,000		3.864,001
18.333,326	1.666,674	20.000,000	20.000,000		
19.486,027	2.632,647	22.118,674	31.960,000		9.841,326
69.619,865	6.281,945	75.901,810	86.400,000		10.498,190
134.120,305	42.488,175	176.608,480	212.200,000		35.591,520
201.707,670	69.154,117	270.861,787	271.829,000		967,213
56.208,091	4.607,666	60.815,757	77.547,000		16.731,243
64.100,017	9.725,236	73.825,253	80.833,330		7.008,077
7.651,887	678,249	8.330,136	17.721,000		9.390,864
3.102,000	122,000	3.224,000	4.024,000		800,000
16.636,720	800,230	17.436,950	19.200,000		1.763,050
12.852,300	1.318,213	14.170,513	20.000,000		5.829,487
78.307,809	20.332,507	98.640,316	130.000,000		31.359,684
12.072,037	2.242,580	14.314,617	100.000,000		85.685,383
			4.000,000		4.000,000
4.500,000		4.500,000	4.500,000		
162.624,142	63.837,199	226.461,341	30.000,000	196.461,341	
20.549,339	4.748,675	25.298,014	26.184,000		885,986
4.206,232	1.013,041	5.219,273	7.414,000		2.194,727
14.000,000	121,666	14.121,666	14.000,000	121,666	
1.189,247	415,580	1.604,827	2.400,000		795,173
1.117,957	362,499	1.480,456	1.750,000		269,544
59.710,168	11.397,762	71.107,930	82.270,000		11.162,070
70.579,524	5.061,217	75.640,741	110.000,000		34.359,259
<b>1.280.741,292</b>	<b>289.489,627</b>	<b>1.570.230,919</b>	<b>1.639.096,330</b>	<b>204.131,386</b>	<b>272.996,797</b>



Parag. da lei.	MINISTERIO DA JUSTIÇA.	PAGA.	
		Total.	Annos anteriores.
	<i>Art. 3.º da Lei.</i>		
1.º	Secretaria d'Estado, e seu expediente.....	22.915,7141	1.432,714
2.º	Tribunal Supremo de Justiça.....	62.121,7903	1.533,7358
3.º	Relações; incluindo o ordenado de 350,70 do Solicitador dos Feitos da Fazenda, e Soberania Nacional da Relação do Maranhão, omitido no respectivo orçamento.....	164.254,7080	28.855,7750
4.º	Guardas Nacionaes, devendo ser empregada a quantia de 30.000,70 na compra de armamento para a mesma Guarda Nacional.....	80.965,7335	10.658,7211
5.º	Bispos, e Relação Ecclesiastica.....	21.918,7749	4.550,7000
6.º	Telegraphos.....	4.342,7380	296,7160
7.º	Despezas eventuaes.....	36.634,7411	7.136,7612
	<i>NO MUNICIPIO DA CÔRTE.</i>		
8.º	Com a Capella Imperial, e Cathedral do Rio de Janeiro comprehendida a quantia de 200,70 que fica concedida, a titulo de augmento de gratificação, ao Monsenhor Inspector actual da mesma Capella Imperial.....	45.340,7422	10.264,7744
9.º	Parochos.....	8.003,7858	2.752,7504
10.	Justiças territoriaes.....	11.453,7025	962,7378
11.	Polícia, e segurança publica.....	42.384,7393	266,7666
12.	Guardas Nacionaes, comprehendida a gratificação de 2.400,70 annuaes, que o Governo fica autorisado para mandar abonar ao Commandante Superior das mesmas Guardas Nacionaes.....	16.500,7735	1.301,7266
13.	Municipaes Permanentes.....	159.713,7098	13.185,7094
14.	Despezas ordinarias, e extraordinarias do Hospital dos Lazaros desta Côrte, e os reparos indispensaveis do edificio, caso seja necessario, se o producto dos predios do mesmo estabelecimento, que a respectiva administração mandará vender, convertido em apolices da divida publica, não vier a produzir hum rendimento sufficiente para fazer face ás sobredividas despezas, devendo esta disposição principiar a ter lugar no corrente anno financeiro.....	5.681,7088	.....
15.	Casa de prisão com trabalho, e reparo de cadeas.....	51.539,7992	740,7000
16.	Condução, sustento, e vestuario de presos pobres, ficando a Santa Casa da Misericordia desta Côrte desonerada da prestação mensal de generos com que contribue para ajuda do sustento dos mesmos presos pobres; e devendo esta disposição principiar a ter vigor no corrente anno financeiro.....	14.707,7980	4.754,7838
17.	Despezas eventuaes.....	19.028,7773	723,7500
		767.505,7363	89.413,7795
	<b>MINISTERIO D'ESTRANGEIROS.</b>		
	<i>Art. 4.º da Lei.</i>		
1.º	Secretaria d'Estado, e seu expediente.....	26.909,7101	2.140,7295
2.º	Commissões Mixtas, fóra a differença de cambio dos pagamentos que se realisarem em moeda estrangeira.....	19.663,7251	9.253,7315
	Differença de cambio.....	632,7457	632,7457
3.º	Legações, e Consulados, ajudas de custo, e despezas imprevistas, fóra a differença de cambio dos pagamentos que se devem realisar em moeda estrangeira.....	198.514,7573	23.779,7522
	Differença de cambio.....	126.626,7214	12.967,7769
		372.345,7596	48.773,7358

Anno da Lei.	Resto a pagar do anno da Lei.	Total da despesa do anno da Lei e do resto a pagar.	Ficado.	DIFERENÇAS.	
				Da despesa sobre o ficado.	Do ficado sobre a despesa.
21.482,7427	2.127,7857	23.610,7284	25.564,7200	.....	1.953,7916
60.588,7545	3.555,7573	64.144,7118	68.700,7000	.....	4.555,7882
135.398,7330	20.189,7785	155.588,7115	175.806,7667	.....	20.218,7552
70.307,7124	23.658,7904	93.963,7028	130.000,7000	.....	36.036,7972
17.368,7749	3.622,7530	20.991,7279	23.480,7000	.....	2.488,7721
4.046,7220	536,7450	4.582,7670	6.425,7600	.....	1.842,7930
29.497,7799	7.600,7324	37.098,7123	8.000,7000	29.098,7123	.....
35.075,7678	13.188,7598	48.264,7276	60.453,7100	.....	12.188,7824
5.251,7354	2.232,7279	7.483,7633	12.214,7220	.....	4.730,7587
10.490,7647	1.177,7428	11.668,7075	10.066,7667	1.601,7408	.....
42.117,7727	83,7670	42.201,7397	41.961,7200	240,7197	.....
15.199,7469	2.934,7980	18.134,7449	15.800,7000	3.134,7449	.....
146.528,7004	14.635,7528	161.163,7532	180.000,7000	.....	18.836,7468
5.681,7088	.....	5.681,7088	10.000,7000	.....	4.318,7912
50.799,7992	10.000,7000	60.799,7992	63.816,7000	.....	3.016,7008
9.953,7142	6.805,7333	16.758,7475	16.000,7000	758,7475	.....
18.305,7273	8.532,7411	26.837,7684	20.000,7000	6.837,7684	.....
678.091,7568	120.878,7650	798.970,7218	868.287,7654	41.670,7336	110.187,7772
24.768,7806	1.474,7323	26.243,7129	28.348,7800	.....	2.105,7671
10.400,7936	2.321,7956	12.731,7892	13.266,7000	.....	534,7108
.....	.....	.....	632,7457	.....	632,7457
174.735,7051	17.646,7129	192.381,7180	121.520,7000	70.861,7180	.....
113.658,7445	.....	113.658,7445	126.626,7214	.....	12.967,7769
323.572,7238	21.442,7408	345.014,7646	290.393,7471	70.861,7180	16.240,7005

Parágr. da lei.	MINISTERIO DA MARINHA. <i>Art. 5.º da lei.</i>	PAGA.	
		Total.	Annos anteriores.
1.º	Secretaria d'Estado, e seu expediente.....	25.805,7127	3.117,7076
2.º	Quartel General da Marinha.....	2.032,7370	170,7000
3.º	Conselho Supremo Militar.....	1.331,7000	121,7000
4.º	Auditoria, e Executoria.....	1.915,7239	154,7160
5.º	Corpo d'Armada e classes annexas.....	252.233,7291	35.146,7261
6.º	Corpo de Artilharia da Marinha.....	87.093,7325	7.274,7458
7.º	Arrecadação e Contabilidade.....	87.628,7035	18.306,7838
8.º	Arsenaes e compra de materias primas.....	1.514.625,7134	250.412,7177
9.º	Hospital.....	15.052,7484	518,7900
10.	Navios armados.....	1.418.883,7348	352.656,7221
11.	Ditos desarmados.....	97.964,7335	41.221,7962
12.	Paquetes.....	10.159,7530	462,7536
13.	Transportes.....	126.944,7130	47.795,7337
14.	Faroes e barcas de soccorro, comprehendida a quantia de 20.000, para a construcção de hum Farol no porto de Jaguará na Provincia das Alagoas, e mais a de 5.000, para a construcção de outro Farol no porto da Cidade do Ceará.....	47.113,7364	3.958,7990
15.	Obras publicas comprehendida a quantia de 48.000, para construcção do caes do porto da Cidade do Maranhão, que será paga na fórma da lei de 16 de Junho de 1832.....	22.829,7150	858,7320
16.	Academia.....	782,7860	.....
17.	Escolas.....	4.649,7261	.....
18.	Engajamento de marinheiros.....	123.443,7215	7.305,7723
19.	Compra de munições navaes.....	.....	.....
20.	Despezas do exame das obras necessarias para melhoramento dos portos do Imperio, levantamento de plantas, planos, e organimento das mesmas obras, podendo para esse fim o Governo contractar hum ou mais engenheiros hydraulicos, se julgar conveniente.....	37.544,7474	9.252,7286
		3.888.030,7272	778.731,7945
	MINISTERIO DA GUERRA. <i>Art. 6.º da lei.</i>		
1.º	Secretaria d'Estado, e seu expediente.....	29.986,7891	3.504,7340
2.º	Conselho Supremo Militar.....	20.007,7480	1.582,7157
3.º	Commando d'armas.....	19.286,7507	2.390,7375
4.º	Estado Maior do Exercito.....	60.915,7316	11.504,7472
5.º	Officiaes de 1.ª Linha em corpos e avulsos.....	499.587,7947	81.674,7621
6.º	Com os da 2.ª Linha que vencem soldo.....	66.681,7121	14.015,7548
7.º	Reformados.....	473.816,7664	70.770,7352
8.º	Corpo de Engenheiros.....	39.859,7942	3.158,7399
9.º	Corpos de 1.ª Linha e companhias d'artifices.....	2.282.326,7496	261.718,7346
10.	Divisões do Rio Doce, e de Pedestres, e Ligeiros no Maranhão, Goyaz, e Mato Grosso.....	66.796,7485	21.044,7765
11.	Hospitales Regimentaes.....	128.398,7244	30.785,7133
12.	Academia Militar.....	31.245,7342	8.324,7758
13.	Archivo Militar, e Officina Litographica.....	5.862,7276	482,7760
14.	Arsenaes, e armazens d'artigos bellicos.....	1.017.370,7376	152.109,7330
15.	Gratificações e forragens a officiaes empregados.....	143.017,7969	26.683,7751
16.	Obras militares, comprehendida a quantia de 24.000, para continuação das obras da Academia Militar, e Arsenal de Guerra da Côte; e mais a de 20.000, para reparo da Fortaleza de Macapá na Provincia do Pará.....	76.288,7769	10.300,7430
17.	Despezas diversas, e eventuaes.....	2.109.393,7368	691.793,7723

Anno da lei.	Resto a pagar do anno da lei.	Total da despesa do anno da lei e do resto a pagar.	Fixado.	DIFFERENÇAS.	
				Da despesa sobre o fixado.	Do fixado sobre a despesa.
22.688,7051	2.264,7861	24.952,7912	28.680,7000	.....	3.727,7088
1.862,7370	342,7600	2.204,7970	1.744,7000	460,7970	.....
1.210,7000	442,7000	1.652,7000	2.652,7000	.....	1.000,7000
1.761,7079	381,7867	2.142,7946	1.740,7000	402,7946	.....
217.087,7030	35.882,7949	252.969,7979	203.578,7520	49.391,7459	.....
79.818,7867	9.735,7160	89.554,7327	171.609,7965	.....	82.055,7638
79.321,7197	7.799,7014	87.120,7211	61.722,7160	25.398,7051	.....
1.264.212,7957	439.369,7546	1.703.573,7503	810.659,7437	892.914,7066	.....
14.533,7884	6.174,7856	20.708,7740	14.694,7000	6.014,7740	.....
1.066.227,7327	579.693,7739	1.645.924,7066	899.243,7005	746.681,7061	.....
56.742,7773	61.087,7234	117.830,7907	69.566,7925	48.263,7082	.....
9.696,7994	2.060,7000	11.696,7994	80.211,7864	.....	68.514,7870
79.148,7793	108.231,7457	187.380,7250	48.795,7015	138.585,7235	.....
43.154,7374	2.304,7039	45.458,7413	78.628,7816	.....	33.170,7403
21.970,7830	2.280,7000	24.250,7830	81.705,7775	.....	81.705,7775
782,7860	132,7000	914,7860	11.352,7000	12.898,7830	.....
4.649,7261	.....	4.649,7261	3.680,7000	.....	2.765,7140
116.137,7492	.....	116.137,7492	20.000,7000	.....	15.350,7739
.....	.....	.....	60.000,7000	56.137,7492	.....
28.292,7188	.....	28.292,7188	30.000,7000	.....	1.707,7812
3.169.298,7327	1.258.115,7422	4.367.413,7749	2.680.263,7482	1.977.147,7732	289.997,7465
26.482,7551	2.412,7823	28.895,7374	28.285,7200	610,7174	.....
18.425,7323	1.939,7010	20.364,7333	19.275,7334	1.088,7999	.....
16.896,7132	1.044,7750	17.940,7882	19.823,7000	.....	1.882,7118
49.410,7844	7.550,7260	56.961,7044	54.973,7210	1.985,7834	.....
417.913,7326	39.133,7093	457.046,7419	438.302,7200	18.744,7219	.....
52.665,7573	10.508,7786	63.174,7359	92.385,7490	.....	29.211,7131
403.046,7412	92.522,7297	495.568,7709	436.474,7120	59.094,7589	.....
36.701,7543	4.841,7523	41.543,7066	35.736,7000	5.807,7066	.....
2.020.608,7150	90.291,7310	2.110.899,7460	1.507.648,7800	603.250,7660	.....
45.751,7720	35.986,7697	81.738,7417	71.055,7100	10.683,7317	.....
97.613,7111	6.868,7294	104.481,7405	26.802,7000	77.679,7405	.....
22.920,7584	4.367,7329	27.287,7913	23.880,7000	3.407,7913	.....
5.379,7516	1.004,7230	6.383,7746	6.938,7200	.....	554,7454
865.261,7046	79.397,7592	944.658,7638	296.652,7200	648.006,7438	.....
116.334,7218	8.782,7264	125.116,7482	38.363,7875	86.752,7607	.....
65.988,7339	2.476,7990	68.465,7329	104.220,7000	.....	35.754,7671
1.417.599,7645	890.664,7203	2.308.263,7848	93.787,7953	2.214.475,7895	.....

		PAGA.	
		Total.	Annos anteriores.
18.	Amortisação da divida passiva posterior ao anno de 1826.....	37.793,5227	36.261,5316
19.	Soldo de 4 Conselheiros d'Estado, Officiaes reformados, na conformidade da lei de 16 de Dezembro de 1790, ficando revogada nesta parte a disposição do cap. 1.º art. 2.º da lei de 3 de Outubro de 1834.....	4.615,5229	.....
		7.113.249,5749	1.428.104,576
<b>MINISTERIO DA FAZENDA.</b>			
<i>Art. 7.º da lei.</i>			
1.º	Divida interna fundada £ 369.990 calculadas ao cambio de 43½ ds. por 100 ao par.....	2.216.798,5622	492,5126
2.º	Divida interna fundada.....	1.680.097,5512	95.168,5774
3.º	Caixa d'Amortisação, Filial na Bahia, e empregados no resgate do papel moeda.....	20.698,5464	2.417,5348
4.º	Tribunal do Thesouro.....	70.662,5489	4.810,5383
5.º	Thesourarias Filiaes nas Provincias.....	244.438,5877	28.649,5380
6.º	Alfandegas, e Mesas de diversas rendas.....	668.863,5994	107.130,5040
7.º	Mesas de Consulado.....	137.619,5314	15.158,5464
8.º	Mesas de Rendas, Recebedorias e Collectorias.....	149.145,5724	25.629,5316
9.º	Casa da Moeda.....	29.636,5795	1.650,5124
10.	Almoxarifados, e outras.....	13.420,5852	1.151,5427
11.	Empregados das Repartições extinctas.....	79.341,5038	12.142,5854
12.	Aposentados.....	194.904,5627	19.499,5570
13.	Pensionistas do Estado.....	466.034,5868	166.052,5292
14.	Corte, e condução do pao brasil, desconto de bilhetes d'Alfandega, pagamento de bens de defuntos e ausentes, e de depositos, restituições de direitos, e outras.....	251.305,5254	38.696,5913
15.	Construção de obras e reparo de edificios.....	86.056,5220	7.121,5230
16.	Gratificações.....	50.672,5760	5.426,5418
17.	Indemnisções das despesas reclamadas pelo cidadão José Joaquim da Rocha.....	1.600,5000	1.600,5000
18.	Suprimento ás Provincias na conformidade do art. 30 da presente lei.....	463.885,5764	44.111,5453
19.	Despesas eventuaes.....	334.541,5714	27.194,5183
		7.159.744,5888	604.102,5795
<b>RECAPITULAÇÃO.</b>			
Ministerio do Imperio.....		1.492.057,5402	211.316,5110
Dito da Justica.....		767.505,5363	89.413,5795
Dito de Estrangeiros.....		372.343,5596	48.773,5358
Dito da Marinha.....		3.888.030,5272	778.731,5945
Dito da Guerra.....		7.113.249,5749	1.428.104,576
Dito da Fazenda.....		7.159.744,5888	604.102,5795
		20.792.933,5270	3.160.442,5579
Movimento de Fundos.....		16.084.848,5884	50.394,5831
		36.877.782,5154	3.210.837,5410
Saldo em 30 de Junho de 1840.....		2.236.039,5903	.....
		39.113.822,5057	.....

Anno da lei.	Resto a pagar do anno da lei.	Total da despeza do anno da lei e do resto a pagar.	Fixado.	DIFFERENÇAS.	
				Da despeza sobre o fixado.	Do fixado sobre a despeza.
1.531,5911	.....	1.531,5911	326.175,5992	.....	324.644,5081
4.615,5229	1.091,5632	5.706,5861	5.664,5000	42,5861	.....
5.685.145,5173	1.280.883,5023	6.966.028,5196	3.626.444,5674	3.731.629,5977	392.046,5455
2.216.306,5496	.....	2.216.306,5496	2.055.499,5999	160.806,5497	.....
1.584.928,5738	307.201,5777	1.892.130,5515	1.970.000,5000	.....	77.869,5485
18.281,5116	846,5410	19.127,5526	35.480,5000	.....	16.352,5474
65.852,5106	12.449,5725	78.301,5831	69.520,5000	8.781,5831	.....
215.788,5997	21.608,5069	237.397,5066	246.545,5000	.....	9.147,5934
561.733,5954	91.369,5029	653.102,5983	650.000,5000	3.102,5983	.....
122.460,5850	12.079,5964	134.540,5814	133.932,5000	608,5814	.....
123.516,5408	17.471,5868	140.988,5276	133.000,5000	7.988,5276	.....
28.006,5671	1.745,5106	29.751,5777	30.900,5000	.....	1.148,5223
12.269,5425	723,5354	12.992,5779	2.282,5000	10.710,5779	.....
67.198,5184	5.682,5401	72.880,5585	77.469,5626	.....	4.589,5041
175.405,5057	31.389,5239	206.794,5296	195.282,5082	11.512,5214	.....
299.982,5376	108.096,5409	408.078,5985	352.365,5109	55.713,5876	.....
212.608,5341	21.001,5352	233.609,5693	132.000,5000	101.609,5693	.....
78.934,5990	2.889,5069	81.824,5059	168.000,5000	.....	86.175,5941
45.246,5342	3.627,5283	48.873,5625	6.000,5000	42.873,5625	.....
.....	.....	.....	1.600,5000	.....	1.600,5000
419.774,5311	81.553,5030	501.327,5341	580.000,5000	.....	78.672,5659
307.347,5531	17.597,5974	324.945,5505	50.000,5000	274.945,5505	.....
6.555.642,5093	737.332,5059	7.292.974,5152	6.889.875,5816	678.654,5093	275.555,5757
1.280.741,5292	289.489,5627	1.570.230,5919	1.639.096,5330	204.131,5386	272.996,5797
678.091,5568	120.878,5650	798.970,5218	868.287,5654	41.670,5336	110.187,5772
323.572,5238	21.442,5408	345.014,5646	290.393,5471	70.861,5180	16.240,5005
3.109.298,5327	1.258.115,5422	4.367.413,5749	2.680.263,5482	1.977.147,5732	289.997,5465
5.685.145,5173	1.280.883,5023	6.966.028,5196	3.626.444,5674	3.731.629,5977	392.046,5455
6.555.642,5093	737.332,5059	7.292.974,5152	6.889.875,5816	678.654,5093	275.555,5757
17.632.490,5691	3.708.141,5189	21.340.631,5880	15.994.361,5427	6.704.094,5704	1.357.024,5251
16.034.454,5053	3.360.022,5257	19.394.476,5310	.....	.....	.....
33.666.944,5744	7.068.163,5446	40.735.108,5190	.....	.....	.....



Balanço das Rendas applicadas á amortisação do

RECEITA.	ARRECADADO.	POR ARRECADAR.
33½ por cento sobre os vinhos.....	376.295,423	21.570,302
2½ por cento de armazenagem adicional.....	1.216.919,306	22.510,610
Imposto sobre lojas.....	165.624,886	25.411,721
"    "    segues.....	6.555,000	1.240,400
"    "    barcos do interior.....	5.139,360	398,400
"    de 8 por cento sobre loterias.....	154.664,000	
"    de 5 por cento na compra e venda de embarcações nacionaes.....	14.214,392	3.114,050
"    do sello.....	85.989,291	8.197,125
Taxa dos escravos.....	44.565,725	23.994,775
Producto de moeda de cobre inutilizada.....	431.340,454	2.604,937
Rendas extinctas.....	4.503,341	331,168
Cobrança de divida activa.....	23.995,618	7.140,065
Alcances de Thesouros.....	16.596,985	
Rendas não classificadas.....	11.573,665	2.951,000
	2.557.977,446	
MOVIMENTO DE FUNDOS.		
Remessas das Provincias recebidas no Thesouro.....	710.825,020	
Escritos d'Alfandega entrados por caução de supprimentos.....	1.564.515,721	
Indemnisação de supprimentos ao exercicio corrente.....	709.711,783	
Rendas indevidamente entradas neste cofre.....	300,153	
Saques sobre Estações arrecadadoras.....	8.303,675	
Rendas de humas Provincias arrecadadas n'outras.....	38.000,401	
	5.589.634,199	
Saldo em 30 de Junho de 1839.....	571.395,057	
Dito de 3 Provincias de que se não deo balanço em 1838 — 1839.....	22.619,137	
	594.014,194	
	6.183.648,393	119.464,553

Papel moeda no anno financeiro de 1839—1840.

DESPEZA.		
Commissões e mais despesas de exacção em algumas Provincias.....	41.079,617	
Restituições.....	10.147,526	
Despeza com o córte do cobre inutilizado.....	3.493,920	
		54.721,063
MOVIMENTO DE FUNDOS.		
Differença no saldo do anno anterior.....	591,452	
Pagamento de saques.....	20.083,722	
Passagem para a caixa geral de rendas indevidamente entradas nesta.....	225,000	
Remessas ao Thesouro.....	788.743,763	
Ditas á Caixa d'Amortisação.....	1.404.138,000	
Sahida de letras para Juizo.....	10.695,960	
"    de escritos d'Alfandega entrados por caução de supprimentos.....	792.732,727	
Supprimentos ás despesas geraes.....	1.776.054,749	
		4.793.265,373
		4.847.986,436
Saldo em 30 de Junho de 1840.....		1.335.661,957
		6.183.648,393

Balanço da Renda applicada á caution de hum Semestre do juro e amor

RECEITA.	ARRECADADA.
Municipio da Côte.....	297.338,7809
Espirito Santo.....	172,7924
Bahia.....	77.730,7576
Sergipe.....	276,7373
Alagoas.....	840,7805
Pernambuco.....	79.631,7286
Parahiba.....	1.062,7952
Rio Grande do Norte.....	11,7414
Ceará.....	1.908,7312
Maranhão.....	20.088,7604
Pará.....	8.824,7905
São Paulo.....	52,7310
Santa Catharina.....	641,7732
Rio Grande do Sul.....	7.246,7375
	495.827,7377
MOVIMENTO DE FUNDOS.	
Importancia mandada remetter para Londres pelos Cofres da Bahia e Pernambuco por conta dos supprimentos ás despezas geraes na Côte.....	327.943,7746
Remessas das Provincias da Parahiba, Ceará e Pará.....	12.009,7854
Saldo do anno de 1838—39 da Thesouraria do Pará da qual não se deo balanço.....	3.206,7732
	838.987,7709
Saldo em 30 de Junho de 1839.....	25.158,7277
	864.145,7986

tisação dos Empréstimos externos, no anno financeiro de 1839 — 1840.

DESPEZA.		
Com a arrecadação da renda, na Thesouraria da Bahia.....		4.284,7398
MOVIMENTO DE FUNDOS.		
Remessas para Londres, a saber:		
" pela Bahia, de % propria.....	78.604,7389	
"      "      " do Thesouro.....	201.629,7027	280.233,7416
Por Pernambuco de % propria.....	79.616,7421	
"      "      " do Thesouro.....	121.779,7057	
"      "      " do Ceará.....	2.210,7894	
"      "      " da Parahiba.....	2.840,7143	
"      "      " do Pará.....	6.958,7817	
		213.405,7332
Pelo Maranhão.....		19.132,7889
Remessas para o Thesouro.....		1.806,7007
Ditas de humas para outras Provincias.....		3.273,7896
		517.851,7540
Supprimentos ás despezas geraes.....		305.873,7589
Saldo no fim de Junho de 1840, nas seguintes Provincias:		
Bahia.....	10.943,7009	
Sergipe.....	553,7785	
Pernambuco.....	4.976,7503	
Ceará.....	214,7580	
Maranhão.....	5.246,7647	
Pará.....	12.031,7637	
São Paulo.....	63,7878	
Santa Catharina.....	427,7112	
Rio Grande do Sul.....	1.677,7308	
		36.136,7459
		864.145,7986