

BALANÇO

DA

RECEITA E DESPEZA

DO

IMPERIO

NO EXERCICIO

Registro N.º ..9356.....

Propriedade *Biblioteca.*

(N.º 18 das Instruções Complem.)

N.º do doc. de Carga.....
DMF - 4.469

DE

1888

E

ESTADO DAS DIVIDAS—ACTIVA E PASSIVA



RIO DE JANEIRO
IMPrensa NACIONAL

1891

RECEITA E DESPEZA

1888

Receita e Despeza do Imperio

no exe

Receita

	ORÇADA	ARRECADADA	MAIOR RECEITA	MENOR RECEITA	POR ARRECADAR
ORDINARIA					
{ Importação	83.000:000\$000	89.125:890\$208	6.125:890\$208		
{ Despacho marítimo	420:000\$000	483:264\$449	63:264\$449		
{ Exportação	17.130:000\$000	15.275:862\$629		1.854:137\$371	
{ Interior	36.094:600\$000	37.850:677\$621	1.756:077\$621		1.318:481\$366
EXTRAORDINARIA	1.750:000\$000	2.233:959\$587	483:959\$587		174:560\$287
RENDAS COM APPLICAÇÃO ESPECIAL:					
Fundo de emancipação e serviço de colonisação..	6.087:000\$000	5.750:830\$000		330:160\$040	
	138.394:600\$000	144.969:054\$494	8.420:491\$865	1.854:137\$371	1.493:050\$653
	144.481:600\$000	150.726:485\$454	8.420:491\$865	2.184:306\$411	1.493:050\$653
DEPOSITOS (liquido)		2.231:639\$874			
		152.058:125\$328			

Receita arrecadada (Tabella n. 1)		152.058:125\$328
Operações de credito:		
Emprestimo externo de 1888	52.939:553\$852	
Emissão de papel moeda de conformidade com a Lei n. 3263 de 18 de julho de 1885	1.000:000\$000	
Dita de apolices	3:600\$000	
Dita de moedas de prata	226:370\$000	
Dita de moedas de nickel	376:000\$000	
Indemnizações feitas pelos Montes de Socorro	25:000\$000	54.570:523\$852
Saldo do exercicio de 1886-1887	19.886:989\$650	
A deduzir:		
Importancia que, pela liquidação, reconheceu-se achar-se indevidamente contemplada na conta de responsáveis	23:536\$540	19.863:453\$110
		227.392:102\$290

Directoria Geral da Contabilidade de
O DIRECTOR GERAL,

MINISTR

Despeza p

Operações

Pagamo
Emprest
Emprest

Saldo deste e

Thesouro Nac
Barão de Ros

no exercicio de 1888

Despeza

	FIXADA	PAGA	MAIOR DESPEZA	MENOR DESPEZA	RESTOS A PAGAR
Imperio.....	10.622:505\$701	10.219:098\$020	403:406\$781	11:092\$363
Justiça.....	6.381:408\$908	6.399:772\$958	18:364\$050	11:728\$306
Estrangeiros.....	1.126:331\$905	887:054\$532	239:277\$373
Marinha.....	12.006:684\$483	11.824:320\$730	182:363\$753	26:623\$705
Guerra.....	17.745:952\$030	15.015:513\$058	2.730:438\$972	33:408\$717
MINISTERIOS..... Agricultura, Commercio e Obras Publicas, inclusive as sommas de 190:808\$078 pertencente á verba — Manumissões — e de 1.212:238\$865 á de — Para subvencionar a colonisação.....	47.320:803\$774	40.731:948\$860	6.588:854\$914	46:404\$782
Fazenda.....	64.455:852\$743	62.372:820\$333	2.083:023\$410	53:365\$259
	159.659:539\$544	147.450:538\$391	18:364\$050	12.227:365\$203	182:623\$132

Despeza paga (Tabella n. 2).....	147.450:538\$391
Operações de credito :	
Pagamento de letas do Thesouro.....	318:000\$000
Emprestimo ao Banco do Brazil, autorizado pela Lei n. 3263 de 18 de julho de 1885.....	1.000:000\$000
Emprestimo á lavoura.....	4.000:000\$000
	5.318:000\$000
Saldo deste exercicio (Tabella n. 3).....	74.623:563\$899
	227.392:102\$290

Thesouro Nacional, em 30 de setembro de 1890.

Barão de Rosario.

RECEITA DO IMPERIO NO

	MUNICIPIO NEUTRO	RIO DE JANEIRO	ESPIRITO SANTO	BAHIA	SERGIPE	ALAGOAS	PERNAMBUCO	PARAHYBA	RIO GRANDE DO NORTE	CEARA	PIAUI
portação.....	41.719:137\$715	719:000	95:063\$696	40.783:091\$101	100:773\$708	1.040:118\$300	10.727:752\$906	850:902\$117	97:250\$355	1.471:170\$700	290:051\$123
spacho marítimo	203:203\$763	120:000	1:030\$300	58:142\$253	3:200\$000	9:613\$100	69:531\$191	3:560\$000	9:370\$000	5:220\$000	1:320\$000
portação.....	6.631:553\$186	\$	124:040\$721	957:524\$304	6:031\$906	67:072\$793	307:983\$194	64:079\$507	24:710\$147	131:453\$103	48:707\$150
erior.....	24.832:214\$169	1.023:029\$505	133:952\$845	1.243:122\$132	96:217\$207	198:000\$792	1.519:121\$884	102:326\$630	65:447\$001	553:349\$027	45:305\$002
traordinaria...	711:350\$121	22:033\$145	3:007\$002	45:657\$743	7:144\$942	17:534\$506	56:905\$985	5:336\$007	4:441\$166	23:650\$141	35:001\$000
<i>nda com applicação especial</i>	74.135:546\$257	1.046:867\$020	363:013\$861	13.093:538\$223	213:399\$343	1.333:260\$017	12.680:758\$250	1.025:293\$161	201:248\$120	2.102:801\$311	420:448\$225
Fundo de emancipação.....	1.779:732\$214	74:620\$503	6:937\$743	441:031\$977	7:511\$151	66:825\$675	379:917\$225	31:040\$282	5:108\$033	53:903\$207	12:330\$412
Serviço de colonização.....	832:731\$901	15:345\$014	3:122\$573	193:292\$183	2:057\$137	16:789\$291	188:534\$412	15:484\$912	2:561\$017	20:952\$004	5:400\$907
Depositos (liquido)	73.743:059\$772	1.183:833\$137	373:214\$185	13.730:592\$938	223:867\$031	1.416:884\$583	13.249:203\$887	1.071:823\$085	208:981\$579	2.273:809\$172	418:257\$54

DESPEZA DO IMPERIO NO

	MUNICIPIO NEUTRO	RIO DE JANEIRO	ESPIRITO SANTO	BAHIA	SERGIPE	ALAGOAS	PERNAMBUCO	PARAHYBA	RIO GRANDE DO NORTE	CEARA	PIAUI
erio.....	7.034:304\$517	23:754\$735	23:231\$134	577:811\$112	63:865\$945	46:790\$820	399:308\$518	30:709\$010	30:143\$103	62:702\$222	29:175\$907
ança.....	2.338:776\$551	57:111\$341	55:861\$327	476:922\$236	118:131\$257	123:437\$640	657:401\$291	161:078\$090	107:477\$921	246:588\$024	123:868\$006
rangeiros...	288:233\$124	\$	\$	1:170\$000	\$	\$	\$	\$	\$	\$	\$
vinha.....	8.333:565\$000	18:313\$924	17:163\$380	563:068\$561	37:801\$263	14:704\$864	430:299\$892	51:825\$030	10:779\$311	102:920\$111	42:521\$371
arra.....	5.539:728\$335	6:619\$579	46:081\$585	740:423\$587	60:410\$971	78:374\$948	724:464\$601	117:697\$003	79:182\$561	272:735\$992	82:505\$353
ricultura, Comercio e Obras publicas.....	21.053:056\$394	23:901\$247	327:707\$110	982:548\$857	47:610\$937	212:669\$758	3.829:493\$160	36:138\$328	31:075\$544	687:546\$241	104:095\$82
nda.....	29.097:500\$912	320:050\$193	150:916\$551	2.447:854\$201	216:243\$058	247:654\$455	1.444:440\$321	451:458\$114	91:277\$312	539:941\$503	122:196\$11
	73.903:255\$835	449:754\$303	629:987\$017	5.789:799\$334	558:066\$161	753:629\$185	7.365:477\$595	548:000\$535	355:935\$842	1.993:483\$123	591:941\$97

EXERCICIO DE 1888

MARANHÃO	PARÁ	AMAZONAS	S. PAULO	PARANÁ	SANTA CATHARINA	S. PEDRO	MINAS GERAES	GOYAZ	MATO GROSSO	LONDRES	TOTAL
2.177:005\$075	6.195:059\$937	844:020\$004	7.345:189\$200	337:217\$831	513:023\$881	4.170:428\$715	\$	\$	359:905\$002	\$	89.125:890\$208
7:885\$750	26:175\$008	1:700\$000	42:803\$881	8:392\$400	5:559\$300	19:946\$400	\$	\$	1:400\$300	\$	483:264\$449
80:861\$312	2.300:403\$346	360:787\$246	3.462:027\$194	240:311\$503	54:035\$054	403:342\$513	\$	\$	\$	\$	15.275:802\$029
201:222\$442	788:487\$057	137:020\$107	3.126:731\$732	194:368\$033	188:521\$511	1.077:587\$494	1.553:930\$212	44:754\$473	60:330\$617	13:737\$344	37.850:677\$021
19:084\$349	40:186\$087	11:612\$310	46:342\$387	12:086\$202	14:793\$052	135:425\$090	24:082\$085	6:104\$830	23:607\$865	964:072\$746	2.233:059\$587
2.480:650\$528	9.350:316\$435	1.361:764\$757	14.024:002\$400	792:376\$124	776:538\$298	6.400:731\$118	1.578:013\$197	50:850\$303	454:363\$784	978:710\$500	144.969:054\$194
80:856\$066	310:162\$450	30:428\$176	362:318\$356	17.217\$027	23:210\$940	198:331\$105	104:214\$831	1:290\$830	14:425\$740	400\$894	4.002:187\$438
38.700\$985	112:224\$749	15:214\$088	154:974\$170	8:001\$654	10:455\$881	81:732\$848	19:021\$515	045\$417	0:486\$873	230\$447	1.754:643\$ 22
2.006:277\$479	9.772:703\$634	1.407:397\$021	14.541:321\$935	817:624\$805	810:205\$119	6.689:795\$161	1.701:849\$543	52:705\$550	475:276\$403	979:401\$931	150.726:485\$454
											2.231:030\$874
											152.058:125\$328

2

EXERCICIO DE 1888

MARANHÃO	PARÁ	AMAZONAS	S. PAULO	PARANÁ	SANTA CATHARINA	S. PEDRO	MINAS GERAES	GOYAZ	MATO GROSSO	LONDRES	TOTAL
80:600\$000	42:423\$099	43:416\$071	271:926\$323	30:222\$059	27:775\$675	103:012\$130	291:805\$003	43:466\$363	40:935\$223	840:674\$071	10.210:008\$020
238:854\$191	170:940\$035	53:566\$877	389:445\$251	79:765\$267	71:074\$778	295:278\$850	413:277\$183	108:010\$931	64:801\$781	3:007\$500	6.330:772\$958
3:375\$000	1:250\$000	2:125\$000	2:000\$000	53:220\$051	8:000\$000	6:244\$000	\$	\$	\$	523:431\$057	887:054\$532
121:084\$084	424:075\$779	103:227\$354	130:593\$856	40:124\$021	130:197\$535	300:586\$345	640\$000	307\$200	25:843\$380	865:065\$100	11.824:320\$730
233:823\$872	558:020\$008	206:811\$878	323:726\$957	458:173\$352	114:259\$805	3.440:510\$532	133:029\$976	319:610\$611	1.005:014\$948	405:647\$511	15.015:513\$958
317:807\$600	90:216\$084	37:543\$208	1.027:568\$113	189:900\$622	201:613\$234	2.039:090\$677	599:027\$255	105:006\$506	67:058\$538	8.747:695\$176	40.731:948\$860
606:412\$116	835:283\$831	159:352\$459	1.422:072\$353	211:816\$967	244:938\$488	1.300:781\$637	508:004\$440	92:162\$041	243:595\$273	22.086:804\$230	68.372:820\$333
1.701:654\$729	2.222:820\$096	606:015\$847	3.247:332\$853	1.063:222\$339	797:859\$605	7.573:413\$171	1.855:784\$217	668:566\$652	1.447:300\$149	33.478:317\$945	147.450:538\$301

DEVE

O exercicio de 1888 em % com o de 1889

HAVER

PELOS SUPPRIMENTOS RECEBIDOS		PELOS SUPPRIMENTOS FEITOS	
No Espirito Santo	149:369\$409	No Municipio Neutro.....	25.422:233\$190
Em Sergipe.....	21:980\$754	Na Bahia.....	134:167\$192
» Pernambuco.....	17:019\$049	Nas Alagoás.....	59:042\$887
No Ceará.....	64:659\$857	Na Parahyba.....	164:274\$055
» Pará.....	53:549\$151	No Rio Grande do Norte.....	44:938\$779
Em S. Paulo.....	4.795:584\$186	Em S. Pedro.....	32:286\$630
» Santa Catharina.....	837\$146	» Goyaz.....	481\$799
		» Londres.....	10.733:457\$304
	5.102:999\$552		36.591:781\$836
Saldo do exercicio de 1888.....	74.623:563\$809	Saldos constantes dos balanços do Municipio, Thesourarias de Fazenda Agencia e Dele- gacia em Londres que foram transferidos para o exercicio de 1889 (Tabella n. 4.).	43.134:781\$615
	79.726:563\$451		79.726:563\$451

Saldo constantes dos balanços da Thesouraria Geral do Thesouro, das Thesourarias de Fazenda, da Agencia e Delegacia do Thesouro em Londres, no encerramento do exercicio de 1888, passados por supprimento para o de 1889

	THESSOURO E THESSOURARIAS, AGENCIA E DELEGACIA EM LONDRES		EM DIVERSAS ESTAÇÕES	EM PODER DE RESPONSÁVEIS	TOTAL
	<i>Em moeda</i>	<i>Em letras</i>			
Município Neutro.....				6.632:328\$050	6.632:328\$050
Espirito Santo.....			4:582\$563	96:258\$852	100:841\$415
Bahia.....			869:053\$071	545:605\$195	1.414:658\$266
Alagoás.....	151:889\$703		20:789\$770	3:533\$389	170:212\$862
Pernambuco.....				889:353\$294	889:353\$294
Paralyba.....	62:674\$220			45:782\$231	108:456\$451
Rio Grande do Norte.....	113:259\$717		673\$027	11:371\$236	128:307\$010
Ceará.....	242:941\$622		192:943\$369	19:405\$149	455:293\$140
Piauí.....	172:275\$275	15:600\$186		2:415\$680	190:291\$450
Maranhão.....	91:026\$279			266:797\$689	360:823\$968
Pará.....				281:828\$221	281:828\$221
Amazonas.....	13:464\$613		24:503\$060	15:425\$811	53:393\$484
S. Paulo.....			316:894\$444	82:589\$165	399:483\$609
Paraná.....	137:355\$276			151:344\$486	291:699\$762
Santa Catharina.....	27:255\$462		7:102\$799	101\$500	34:459\$761
S. Pedro.....			228:963\$513	401:669\$415	630:633\$928
Minas Geraes.....	79:456\$399	6:339\$693		72:162\$883	157:958\$975
Goyaz.....	46:869\$103		8:397\$326	21:209\$255	79:475\$684
Mato Grosso.....	49:753\$736			431:186\$288	480:940\$024
Londres.....	30.265:351\$931				30.265:351\$931
	31.456:576\$366	21:910\$179	1.673:902\$942	9.982:362\$128	43.134:781\$615

RECEITA DO IMPERIO

NO

EXERCICIO

DE

1888

Receita do Imperio no exercicio de 1888

DENOMINAÇÃO DAS RENDAS	ARRECADADA	POR ARRECADAR
ORDINARIA		
IMPORTAÇÃO		
Direitos de importação para consumo.....	86.650:983\$218	
Expediente dos generos livres de direitos de consumo.....	795:362 535	
— das capatazias.....	336:066\$302	
Armazenagem.....	1.342:578\$063	
DESPACHO MARITIMO		
Imposto de pharões.....	343:005\$692	
— da doca.....	140:258\$717	
EXPORTAÇÃO		
Direitos de exportação dos generos nacionaes, de 2 ½ % da polvora fabricada por conta do Governo, e dos metaes preciosos, etc.....	15.257:158\$507	
— de 1 ½ % do ouro em barra, fundido na Casa da Moeda e de 1 % dos diamantes..	18:704\$122	
INTERIOR		
Juros das acções das Estradas de ferro da Bahia e Pernambuco.....	117:424\$680	
Renda da Estrada de ferro D. Pedro II.....	11.911:017\$459	
— das Estradas de ferro custeadas pelo Estado.....	1.458:16 8641	
— do Correio Geral.....	2.257:193\$003	
— dos Telegraphos Electricos.....	146:16 8689	
— da Casa da Moeda.....	278:893\$550	
— da Imprensa Nacional e Diario Official.....	306:025\$245	
— da Fabrica da Polvora.....	473\$120	
— da Fabrica de ferro de S. João de Ypanema.....	56.957\$780	
— dos Arsenaes.....	6:436\$449	
— da Casa de Correção.....	36:692\$332	
— do Imperial Collegio de Pedro II.....	78:192\$689	
— do Instituto dos Surdos-Mudos.....	3:558\$800	
— das matriculas nos Estabelecimentos de Instrucção Superior.....	252:470\$102	
— dos Proprios nacionaes.....	85:120\$104	3:602\$370
— dos Terrenos diamantinos.....	14:048\$316	
Fóros de Terrenos e de Marinhas, excepto os do Municipio Neutro, e producto da venda de posses ou dominios uteis dos terrenos de marinhas, nos termos das anteriores Leis de Orçamento.....	5:648\$458	2:367\$109
Landemios, não comprehendidos os provenientes das rendas de terrenos de marinhas no Municipio Neutro.....	15:339\$809	
Venda de terras publicas.....	93:955\$546	
Premios de depositos publicos.....	16:747\$896	
Concessão de pennas d'agua.....	827:319\$169	93:302\$789
Sello do papel.....	4.757:10 8502	2\$016
Imposto de transmissão de propriedade.....	5.078:009\$108	
— de industrias e profissões.....	4.286:764\$312	841:975\$718
— de transporte.....	394:172\$720	
— predial.....	3.749:502\$032	363:211\$770
— sobre o subsidio e vencimentos.....	680:516\$950	13:899\$585
— sobre datas mineraes.....	4\$000	
— do gado.....	268:418\$200	
Cobrança da Divida Activa.....	665:560\$622	
Renda não classificada.....	5:777\$889	
EXTRAORDINARIA		
Contribuição para o Monte-Pio da Marinha.....	42:853\$736	
Indemnizações.....	669:169\$558	22\$058
Juros de capitaes nacionaes.....	211:689\$137	
Venda de generos e proprios nacionaes.....	40:295\$137	
Receita eventual.....	1.269:952\$019	474:546\$629

DENOMINAÇÃO DAS RENDAS		ARREGADADA	POR ARREGADAR
RENTA COM APPLICAÇÃO ESPECIAL			
Fundo de emancipação.....		4.002:187\$438	
Serviço de colonisação.....		1.754:643\$522	
Depositos (liquido).....		2.231:630\$874	
		152.958:125\$328	1.493:050\$653
RECAPITULAÇÃO			
Ordinaria..	{ Importação.....	89.125:800\$208	
	{ Despacho maritimo.....	483:261\$419	
	{ Exportação.....	15.275:862\$629	
	{ Interior.....	37.850:677\$621	1.318:481\$366
Extraordinaria.....		2.233:950\$587	174:569\$287
Renda com applicação especial	{ Fundo de emancipação	4.002:187\$438	
	{ Serviço de Colonisação.....	1.754:643\$522	
		144.969:654\$494	1.493:050\$653
		5.756:830\$960	
Depositos (liquido).....		150.726:485\$454	
		2.231:630\$874	
		152.958:125\$328	1.493:050\$653

Tabella demonstrativa da renda ordinaria arrecadada

	MUNICIPIO NEUTRO	RIO DE JANEIRO	ESPIRITO SANTO	BAHIA	SERGIPE	ALAGOAS	PERNAMBUCO	PARAIBA	RIO GRANDE DO NORTE	CEARA
IMPORTAÇÃO										
Direitos de importação para consumo.....	40.552:210\$379		88:464\$910	10.590:723\$306	80:806\$370	1.018:587\$610	10.463:208\$337	835:256\$369	93:882\$401	1.439:611\$427
Expediente dos generos livres de direitos de consumo.....	440:530\$827	710\$000	367\$000	51:056\$848	1:164\$037	1:875\$044	78:123\$751	2:233\$101	1:023\$303	11:196\$311
— das capatazias.....	146:005\$334		692\$000	23:158\$008	6:042\$101	3:284\$047	35:007\$731	2:533\$216	500\$736	
Armazenagem.....	579:551\$175		7:841\$706	148:445\$349	6:072\$801	16:371\$023	159:332\$311	10:000\$337	1:154\$055	17:071\$519
DESPACHO MARITIMO										
Imposto de pharões.....	118:940\$000	120\$000	460\$000	41:634\$320	3:200\$000	8:400\$000	51:887\$344	3:360\$000	93:050\$000	5:240\$000
— da doca.....	80:263\$766		606\$000	13:477\$033		1:213\$100	14:613\$847			
EXPORTAÇÃO										
Direitos de exportação dos generos nacionaes.....	6.613:886\$024		121:040\$721	956:487\$044	6:031\$006	67:072\$703	307:086\$194	63:079\$307	25:710\$147	136:453\$103
— de 2 1/2 % da polvora fabricada por conta do Governo e das metaes preciosas etc., de 1 1/2 % do ouro em barra fundido na Casa da Moeda e de 1 % dos diamantes.....	17:067\$102			1:033\$000						
INTERIOR										
Juros das accões das estradas de ferro da Bahia e Pernambuco.....							117:121\$040			
Renda da estrada de ferro D. Pedro II.....	11.911:017\$450									
— das estradas de ferro custeadas pelo Estado....	79:821\$560			184:792\$000		43:936\$380	394:026\$259			341:577\$431
— do Correio Geral.....	768:703\$175	30:765\$311	14:017\$884	93:081\$070	6:753\$330	18:546\$170	110:007\$831	8:316\$739	7:931\$300	21:030\$300
— dos Telegraphos electricos.....	146:163\$689									
— da Casa da Moeda.....	278:803\$750									
— da Imprensa Nacional e Diario Official.....	296:804\$945	32\$000	150\$000	1:162\$500	2:018\$000	906\$200	72:035\$000	416\$500	257\$000	106\$500
— da Fabrica da Polvora....					9\$000	464\$123				
— da de ferro de S. João de Ypanema.....										
— dos Arsenaes.....	3:931\$937			417\$450		121\$000				
— da Casa de Correccão....	36:692\$932									
— do Imperial Collegio de Pedro II.....	78:162\$689									
— do Instituto dos surdos Mudos.....	3.558\$800									
— das matriculas nos estabelecimentos de instrucção superior.....	72:003\$326			48:978\$523			82:821\$732			
— dos proprios nacionaes..	60:202\$234	115\$000	160\$000		60\$000	1:462\$877	1:436\$316			
— dos terrenos diamantinos.....				6:802\$975						

ccadada

em todo o Imperio no exercicio de 1888

PROVINCIA	PIAUHY	MARANHÃO	PARÁ	AMAZONAS	S. PAULO	PARANÁ	SANTA CATHARINA	S. PEDRO	MINAS GERAES	GOYAZ	MATO GROSSO	LONDRES	TOTAL
1.330.611.347	84:775.809	2.131:080.470	5.072:450.856	821:253.804	7.079:575.502	334:230.707	400:167.842	4.015:211.821			310:202.172		86.650:983.248
11.393.341	1:100.220	8:274.015	33:200.043	665.470	117:828.437	1:833.730	7:423.122	31:764.811			946.500		795:302.595
17.071.319	544.290	11:856.188	32:420.131	3:470.060	44:950.040	933.380	1:902.240	14:355.730			1:513.238		330:030.302
	3:621.314	25:787.602	157:180.505	10:230.261	102:82.4531	3:489.154	5:015.077	79:400.323			8:213.332		1.342:573.003
	1:320.000	7:885.750	20:171.808	1:700.000	32:519.250	8:000.000	5:598.400	16:178.120			800.000		343:005.102
			6:003.200		10:2.880.31	3:22.400		3:707.080			600.300		140:25.377
	48:707.150	80:801.312	2.300:408.340	336:787.240	3.462:027.101	240:311.563	54:035.054	403:312.513					15.257:158.507
													18:701.122
													117:424.080
													11.011:017.453
	4:204.780	20:432.187	83:565.025	22:771.340	546:122.330	30:421.040	20:720.370	132:702.501	200:581.231	6:202.440	5:630.590		1.458:163.631
								400:103.181					2.237:133.003
													146:163.080
													278:803.350
	213.500	450.000	282.500	413.000	1:198.500	261.000	252.000	934.000	723.000	42.000	10.000		306:025.245
													473.120
					56:957.780								56:957.780
		80.300											61:43.840
											1:980.502		33:602.332
													78:112.080
													3:558.800
					48:601.501								252:470.102
	143.230	1:125.415	10:218.180	7:718.888	2:200.000		66.044	40.000	144.000				85:423.401
									4:245.371				11:048.316

Continuação da tabella demonstrativa da renda ordinaria

	MUNICIPIO NEUTRO	RIO DE JANEIRO	ESPIRITO SANTO	BAHIA	SERGIPE	ALAGOAS	PERNAMBUCO	PARANAYBA	RIO GRANDE DO NORTE	GRANÁ
Fóros de terrenos e de marinhãs, excepto os do Município Neutro, e producto da venda de posses ou domínios uteis dos terrenos de marinhãs nos termos das anteriores Leis de Orçamento.....	268\$716	116\$810	875	370\$214	237\$928		91\$215			
Laudemios não comprehendidos os provenientes das vendas de terrenos de marinhãs no Município Neutro.....	1:481\$125	2:212\$125	821\$250	2:235\$244	170\$750	215\$300	2:041\$500	420\$300	119\$747	210\$400
Venda de terras publicas...	534\$900	1:405\$520	10:817\$717							
Premios de Depositos publicos.....	14:512\$144		207\$284	410\$388	\$800	8075	1:082\$032	2\$045		71\$519
Concessão de pennas d'agua	827:319\$160									
Sello do papel.....	2.092:052\$572	173:831\$108	35:020\$458	200:083\$487	20:080\$083	43:180\$731	312:583\$135	23:702\$063	20:006\$012	04:088\$063
Imposto de transmissão de propriedade.....	1.505:774\$339	483:823\$131	40:381\$111	212:470\$778	22:203\$077	35:092\$540	136:571\$955	22:303\$043	10:026\$740	25:707\$400
— do industrias e profissões	1.638:258\$233	208:370\$108	20:253\$450	315:353\$380	27:005\$431	41:441\$400	231:021\$219	27:531\$303	18:023\$039	04:208\$004
— de transporte.....	183:204\$490	12:707\$400		14:002\$230		3:540\$300	40:123\$700	3:015\$500	1:522\$540	0:444\$000
— predial.....	3.084:110\$084	2:710\$980		18:111\$500	320\$254	218\$000	22:042\$744	2\$80000		
— sobre subsidio e vencimentos.....	331:480\$485	7:730\$220	4:380\$427	42:001\$704	5:470\$127	7:720\$540	36:200\$061	0:313\$244	4:104\$004	14:224\$105
— sobre datás minernes.....										
— do gado.....	268:448\$200									
Cobrança da divida activa..	548:112\$299	0:048\$363	180\$380	13:935\$775	2:078\$034	1:021\$800	23:525\$020	0:016\$112	2:318\$144	0:277\$063
Renda não classificada.....								2:402\$107		
	73.421:105\$836	1.021:703\$505	339:120\$802	13.050:880\$480	200:274\$701	1.317:705\$051	12.094:533\$108	1.019:780\$011	101:767\$103	2.100:201\$020

inaria

arrecadada em todo o Imperio no exercicio de 1888

CHARÁ	PIAUHY	MARANHÃO	PARÁ	AMAZONAS	S. PAULO	PARANÁ	SANTA CATARINA	S. PEDRO	MINAS GERAES	GOYAZ	MATO GROSSO	LONDRES	TOTAL
		528400	158075	078500	7088200	08804	1008702	3:5078133					5:0188158
		2288075	5008000		278100		6308122	3:2308074					15:3308300
4108000			2:8408113	20:8048340	2288225	1:5778102	31:5378850	0:3118775	5:5818187		4:1988148		93:0558810
		1548033	1338280	18000	388088		088135		8701				10:7478800
718510													827:3108100
	18:0278750	00:0738817	312:0048014	37:0808283	020:0278035	42:2008282	3:0758087	293:408728	210:8308140	10:9018854	10:4738218	2:1508552	4:757:1008102
	7:5428021	37:0188545	133:8358873	18:0078817	1:132:0338000	52:1638012	28:7318700	422:3578305	071:5548455	10:2188150	17:2008803		5:078:008108
1:7678400	9:1318085	63:2308122	218:7728503	23:2018108	511:0208081	51:8508087	55:4008724	318:2738702	325:0208100	8:2718237	11:8408103		4:280:7048142
4:7888001	1038200	2018700			96:0738020	6:1088000	1:0008500	21:2258000					334:1728720
9:1118000	488000	1:0008710	4:0708000		13:0138020		2008100	0308000		1028000			3:740:5028032
	4:7078700	11:1818003	15:5778580	5:0318203	32:8838204	8:3318802	7:9558051	53:2888083	22:8448050	5:7088700	10:0708285	11:5878202	680:5108050
4:2018103									48000				48000
	1588000	4:0488700	5:4388015		44:0158330	1:3708480	3:0188007	12:4818108	4:3488300	5758051	0138150		208:448800
2:2778003										2:3718074	1:0038808		005:5008022
													5:7778480
4:2018000	385:4448235	2:407:5758170	0:310:1308348	1:350:1428147	13:077:0008013	780:2808832	701:7458240	6:271:308122	1:553:0308212	44:7548473	430:7558010	13:7378444	142:735:0048007

Tabella demonstrativa da renda extraordinaria arrecada

	MUNICIPIO PEREIRO	RIO DE JANEIRO	ESPIRITO SANTO	BAHIA	SERGIPE	ALAGOAS	PERNAM- BUCO	PARANAYBA	RIO GRANDE DO NORTE	CEARA	PIAUIHY
Contribuição para o monte-piú...	33.137\$383	182\$164	57\$327	2.457\$848	61\$198	79\$372	1.013\$053	83\$904	33\$063	476\$071	130\$032
Indemnizações.....	178.988\$307	3.260\$983	2.402\$566	23.444\$286	1.856\$162	2.705\$068	25.037\$102	2.300\$702	3.014\$367	13.734\$723	1.708\$191
Juros de capitães nacionais.....	105.955\$360										
Venda de generos a proprios nacio- naes.....	4.260\$000				2.000\$000	404\$000	008\$950				30.000\$150
Receita eventual.....	392.008\$781	18.610\$268	1.507\$109	19.755\$809	3.224\$937	14.370\$123	28.080\$790	2.740\$211	1.480\$436	0.747\$747	2.400\$027
	744.350\$421	22.008\$515	3.967\$002	45.057\$743	7.144\$642	17.504\$500	50.305\$085	5.900\$007	4.481\$106	23.050\$141	35.001\$000

eca

dada em todo o Imperio no exercicio de 1888

	PARANÁ	PARÁ	AMAZONAS	S. PAULO	PARANÁ	SANTA CATHARINA	S. PEDRO	MINAS GERAES	GOYAZ	MATO GROSSO	LONDRES	TOTAL
3032	3103809	1:0223343	4013343	3083038	1538723	5758817	1:8643332					
3101	8:0363108	12:8013037	0:9103337	12:6033037	10:3003245	5:1033033	08:3483001	12:7203067	5:4303321	2003583	3443210	42:8333730
3150											105:7333777	060:1003558
3327		2003000		788308								211:0803137
3000	10:0773372	20:1013807	4:2343330	33:2113781	1:0203322	0:108352	05:2133003	11:3503018	0713003	1:0743100		40:2053137
	10:0843043	40:1803087	11:0123310	46:3423987	12:0803202	11:7033072	135:4253000	21:0823085	6:1013330	5:2013347	000:0343327	1.230:0523010
											001:0723740	2.233:0503587

Tabella demonstrativa das operações de receita e despesa de Depo

RECEITA	MUNICIPIO NEUTRO	RIO DE JANEIRO	ESPIRITO SANTO	BAIA	SERGIPE	ALAGOAS	PERNAMBUCO	PARAIBA	RIO GRANDE DO NORTE	CEARA	PIAUHY
Emprestimo do cofre de orphãos.....	103:606\$342	137:903\$910	13:602\$505	108:221\$935	6:416\$702	22:317\$570	37:301\$027	51:133\$757	3:732\$751	7:502\$007	7:387\$210
Bens de defuntos e ausentes e do evento....	154:034\$221	20:722\$287	250\$052	6:851\$097	305\$374	283\$163	833\$903	53\$073	302\$250	2:234\$16	209\$201
Premios de loterias.....	78:572\$000
Depositos das Caixas Economicas.....	1.378:855\$160	567:121\$200	215:486\$531	1.390:774\$001	98:960\$800	122:908\$629	872:800\$300	24:078\$173	161:810\$000	143:833\$404	281:501\$182
— dos Montes de Socorro.....	189:675\$832
— de diversas origens.....	2.081:115\$901	10:309\$120	23:983\$037	433:831\$002	3:012\$386	75:423\$103	149:193\$872	37:608\$415	7:951\$012	21:908\$300	16:671\$981
	4.833:003\$346	756:116\$517	256:388\$155	2.020:682\$535	109:505\$338	221:054\$823	1.030:222\$102	681:892\$078	281:615\$013	465:563\$125	331:490\$577

A deduzir, na forma do art. 44 da Lei

DESPEZA	MUNICIPIO NEUTRO	RIO DE JANEIRO	ESPIRITO SANTO	BAIA	SERGIPE	ALAGOAS	PERNAMBUCO	PARAIBA	RIO GRANDE DO NORTE	CEARA	PIAUHY
Pagamento do emprestimo do cofre de orphãos.....	259:023\$728	115:907\$157	17:532\$006	132:233\$855	40:347\$156	42:338\$067	47:146\$380	53:676\$582	5:251\$100	4:221\$903	11:810\$263
— de bens de defuntos e ausentes.....	187:312\$033	28\$500	4:170\$031	243\$802	970\$515	1:647\$236	44\$027	56\$301
— de premios de loterias	58:026\$512
— de depositos das Caixas Economicas.....	1.810:000\$000	291:782\$052	167:360\$200	1.018:507\$374	32:441\$101	53:331\$101	906:433\$100	5:075\$033	95\$000\$000	147:713\$293	19:503\$138
— de depositos dos Montes de Socorro.....	157:810\$350
— de depositos de diversas origens.....	1.845:143\$275	19:801\$510	19:424\$745	406:113\$109	7:513\$355	20:616\$580	149:419\$902	38:521\$870	8:560\$031	75:123\$000	4:946\$374
	4.327:825\$204	727:639\$210	204:317\$041	1.651:022\$507	80:301\$012	96:133\$303	1.193:974\$887	50:923\$011	25:295\$873	247:403\$896	3:426\$070

Tabella demonstrativa da cobrança da divida activa e refe

	MUNICIPIO NEUTRO	RIO DE JANEIRO	ESPIRITO SANTO	BAHIA	SERGIPE	ALAGOAS	PERNAM- BUCCO	PARAHYBA	RIO GRANDE DO NORTE	CEARÁ
Direitos de importação para consumo.....										
Renda de proprios nacionaes.....	2:771\$375			84\$000						59\$000
Fóros de terrenos e de marinhas.....	1:213\$236	34\$350	95\$889	295\$581	135\$439		719\$729	444\$745	136\$959	99\$100
Dizima de chancellaria.....							47\$786			
Imposto pessoal.....	64\$650	3:813\$905	7\$200				34\$070			10\$800
— sobre vencimentos...	180\$000	288\$515		536\$768			344\$000			
— sobre o fumo.....									84\$000	
— de industrias e profissões.....	26:775\$267	5:068\$246	77\$300	11:058\$623	2:542\$595	1:918\$200	19:304\$370	2:615\$500	2:097\$000	9:108\$163
— de transmissão de propriedades.....										
— predial.....	371:704\$752			1:084\$800		3\$000	3:075\$071	3:302\$267	226\$000	14\$100
— sobre lojas.....		676\$800								
Concessão de pennas d'agua.....	94:336\$323									
Direitos novos e velhos..	1:721\$887			792\$000						
Taxa de escravos.....		12\$000							20\$000	
Alcances de exactores...									6\$084	
Multas.....	49:344\$809									
Sello do papel.....				180\$000						
Não discriminada.....		54\$550								
	548:412\$299	9:948\$366	180\$389	13:935\$775	2:678\$034	1:921\$800	23:525\$026	6:616\$112	2:358\$443	9:277\$663

rente á verba lançada na tabella da renda ordinaria

PIAUIY	MARANHÃO	PARÁ	S. PAULO	PARANÁ	SANTA CATHARINA	S. PEDRO	MINAS GERAES	GOYAZ	MATO GROSSO	TOTAL
			3:160\$684							3:160\$684
					18\$000					2:932\$375
	280\$291	565\$966			319\$796	401\$826				4:803\$207
			207\$184			223\$390	364\$560	12\$600		4:738\$359
						136\$100		4\$601		1:353\$831
										220\$100
158\$000	3:618\$508	3:466\$345	10:238\$612	1:379\$489	3:122\$735	11:330\$792	3:984\$300	544\$500	943\$150	119:252\$028
	150\$000	1:406\$304	388\$826		73\$800					3:362\$267
										378:132\$153
										676\$800
										94:336\$323
			8\$000			100\$000		12\$000		2:513\$887
										2:18\$000
						100\$000				6\$084
			12\$000							49:444\$800
					83\$676			1\$350		192\$000
										139\$576
158\$000	4:018\$799	5:433\$615	14:015\$336	1:379\$489	3:618\$007	12:481\$408	4:348\$360	575\$051	943\$150	665:560\$622

Tabella explicativa das rendas por arrecadar em

	MUNICIPIO NEGTRO	RIO DE JANEIRO	ESPIRITO SANTO	BAHIA	SERGIPE	ALAGOAS	PER- NAMBUCO	PARAIBYBA	RIO GRANDE DO NORTE	CEARA
Renda de proprios nacionaes	3:278\$000	71\$870	302\$000
Fóros de terrenos e de marinhas	1:207\$838	49\$012	974\$552	4\$020
Sello do papel
Concessão de pennas de agua	93:362\$789
Imposto sobre industrias e profissões	306:878\$502	36:081\$074	2:931\$700	51:400\$418	15:002\$116	10:510\$003	52:200\$828	7:218\$380	4:180\$008	18:557\$529
— predial	352:654\$051	1:059\$000	53\$800	1:766\$000	14\$043	1:888\$000	2:519\$505	318\$000	918\$080
— sobre o subsidio e vencimentos	5:908\$668	3:185\$700	633\$000	70\$000	331\$000	1:858\$000	170\$000	77\$802
Indemnizações
Receita eventual	118:000\$230	5:148\$470	306\$237	1:255\$863	1:913\$030	7:515\$375	427\$177	1:817\$508
	881:290\$768	46:124\$756	3:368\$007	56:331\$863	15:087\$359	14:673\$512	64:137\$628	7:706\$480	1:777\$157	20:105\$037

todo o Imperio no exercicio de 1888

PIAUHY	MARANHÃO	PARÁ	AMAZONAS	S. PAULO	PARANÁ	SANTA CATHARINA	S. PEDRO	MINAS GERAES	GOYAZ	MATO GROSSO	TOTAL
						10\$500					3:662\$370
							129\$887				2:367\$100
									2\$016		2\$016
											93:362\$780
1:674\$500	16:183\$350	11:893\$898	5:270\$000	143:415\$938	9:245\$710	7:508\$700	71:415\$961	32:787\$500	743\$200	3:805\$660	811:975\$718
		1:785\$000		210\$000		108\$000	20\$000		118\$200		363:211\$770
				70\$000	223\$500	45\$000	210\$000	1:098\$000	18\$915		13:890\$585
									22\$658		22\$658
159\$610	2:427\$502	4:667\$888		21:558\$889		1:142\$503	7:662\$285		86\$140	396\$953	174:546\$629
4:831\$110	18:610\$852	51:316\$786	5:270\$000	165:241\$827	9:469\$320	8:814\$703	79:438\$135	33:885\$500	991\$129	4:202\$613	1.403:050\$633

Demonstração das quantias lançadas sob o titulo — Renda não classificada — na
tabella da renda ordinaria

PARAHYBA	
Importancia não discriminada pelas Collectorias.....	2:402\$107
GOYAZ	
Importancia não discriminada pelas Collectorias.....	2:371\$974
MATO GROSSO	
Importancia não discriminada pelas Collectorias.....	1:003\$808
	5:777\$889

DESENVOLVIMENTO DA RENDA EXTRAORDINARIA

Desenvolvimento da renda — Extraordinaria — arrecadada

	MUNICÍPIO NEUTRO	RIO DE JANEIRO	ESPIRITO SANTO	BAHIA	SERGIPE	ALAGOAS	PERNAMBUCO	PARANÁ	RIO GRANDE DO NORTE	CEARA
Contribuição para o Montepio.....	33:1378883	1828161	578927	2:457898	618193	738172	1:0118053	838094	368931	1768071
Indemnizações										
Custas judicárias.....	68350	3:138131	158975	5:900813	158800	368000	4:5628100	628010	608800	1:2878441
Importancia recolhida por exatores e outros responsáveis em razão de alcances verificados na tomada de suas contas.....	4:6348131		508711	1:08825	688521	638100	185708		1:158100	
— entregue por officiaes, praças e outros para pagamento do que deviam á Fazenda Nacional em consequencia de adiantamentos, enganos de contas, etc.....	9:288131		1:538005	8:511857	938870	1:038877	11:028311	11:178025	1:782844	4:420878
— — por officiaes e praças do exercito e armada, correspondente a despezas que fizeram no hospital.....				2:118250	118701		1:378103	1:34832		1:1800
— — por officiaes, restituição de cavalgaduras não vencidas.....	312842									
— — por diversos correspondente ao que de mais e indevidamente receberam.....	3808782	4358702	3088135	6:238300	318804	858937	1:2418701	58734		4:042861
— — por diferentes colonos para indemnização não só de terras que lhes foram distribuidas, como de outras despezas.....										
— — por particulares em razão de serviços feitos pelas obras publicas e outras repartições do Estado.....							258442			2:06800
— descontada á praças do exercito, armada, etc., para pagamento de fardamento, armamento, etc.....			1628157		108812	40880	1:078430			1:0800
— de rendas não entregues no exercicio de sua arrecadação.....	128:2078088			2108780			851837	200400		308120
— de livros, cadernos, etc., fornecidos á collectorias, mesas de rendas, capitães de portos registro geral das hypothecas e outras estações.....	808500		41815	192810	2285707		658102	31800	18000	22817
— proveniente do annullação de despezas, que figuraram em exercicios anteriores e de saldos entregues por diversos de quantias adiantadas para diferentes serviços.....	43:3088217									
— da venda de exemplares de cartas para doutores e bachareis, em exercicios já encerrados.....							2:158000			
— entregue por particulares para indemnização de obras extraordinarias feitas pela companhia de esgoto.....	7:7788135									
— — por aprendizes marinheiros e artifices do Arsenal de Guerra, como indemnização da despesa effectuada com sua educação..							1218930			
— proveniente de fretes e baldeação de productos da fabrica do ferro do S. João de Ypanema.....										
— de armamento fornecido ao Corpo de Policia da Provincia.....			2078798							
— recolhida pela Estrada de ferro de Pernambuco para amortização do empréstimo de 400,000 £ que o Estado lhe fez em 1860..										
Differença em remessas.....										
Publicação de editaes.....										
Diversas.....	818708267									
	178:0888997	9:2808083	12:1028109	23:4418230	1:8788462	2:7078038	25:0178102	2:1786402	3:0118007	13:7108723

cadada

em todo o Imperio no exercicio de 1888

BRASÍLIA	PIAUHY	MARANHÃO	PARÁ	AMAZONAS	S. PAULO	PARANÁ	SANTA CATARINA	S. PEDRO	MINAS GERAES	GOYAZ	MATO GROSSO	LONDRES	TOTAL
1708071	1308032	3508800	1:0228313	4018313	3:088038	4508725	5738817	1:8048332			2308583	3448216	42:8538736
1:2878301	508000	2348500	1058000	8000	1:0288200	7048773	5088050	1:7088800	1:2088050	118400	2288000		21:8028347
		2818708	88340	1:7248110	788400		0208026	1:3098200	10:9018827	958341	2328031		22:1358051
1:3098783	1:7308111	5:7718510	0:5058074	4:0308180	8:0148903	9:0088313	1:5888108	33:7208153	3108820	4:4308705	0:0208274		121:0048427
1:413000		9318121	58000	5308337				3538283					4:8018707
								888008					4018840
1:0438071		878010	128233		758084		528007	20:0738470		1008000	538877	218000	42:1808130
							1:0008019	3028453					2:3018872
2:0078916													2:0038388
1:008000		508700	8118586	4748033			3278300	28810					3:0088016
008120		1:0358712	1:1008774		288855		58023	408080		0308985	108001		133:4508888
008777		1808753	0378020	218400	1798500	868021		1178775	2218270	848037	808388		3:2448020
			1228750	038130		2008000	338400	3:5508180			8:0788700	0728338	32:0028071
					5288000				228000				2:7068000
													7:7788135
													1218000
					2:0418160								2:0418160
													2078708
												248:8888888	248:8888888
					8500								8500
		358358											358358
					5088000						48000		0:5488204
1:1718723	1:7088191	8:0588108	12:8018937	0:9108337	12:0038007	10:9008245	5:1088883	08:3188001	12:7208307	5:4308821	17:0038210	2:0:8308220	009:1008558

ento

da renda—Extraordinaria

PARÁ	PIAUHY	MARANHÃO	PARÁ	AMAZONAS	S. PAULO	PARANÁ	SANTA CATHARINA	S. PEDRO	MINAS GERAES	GOYAZ	MATO GROSSO	LONDRES	TOTAL
												105:733\$777	105:733\$777
													90:408\$000
													15:747\$300
												105:733\$777	211:680\$137
											1:074\$109		2:702\$769
	70\$050												24:082\$868
	18:240\$000				78\$808								12:540\$500
	12:340\$500		200\$000										40:203\$137
	30:600\$150		200\$000		78\$808						1:074\$109		
18972	680\$236	7:502\$472	21:544\$051	3:807\$716	31:356\$734	720\$720	3:077\$107	25:108\$822	11:270\$808	353\$196	2:700\$924		360:046\$804
19000			3:045\$000										3:348\$000
19004		1.437\$045	78750		18315		20\$140	154\$286					1:815\$703
													150\$000
										17\$140			17\$140
													227\$700
													112:355\$610
													724\$000
	15\$400				188\$038		21\$335						11:012\$808
63114	67\$815				251\$407								2:238\$003
								412\$800					412\$800
												15:966\$561	15:966\$561
												590:700\$701	590:700\$701
19050	430\$810	201\$312	190\$000		57\$200	200\$500	70\$000	2:000\$045	50\$070	330\$510	2:443\$523		45:110\$021
													248\$100
													2:400\$000
													2:500\$000

O N F A

Continuação do desenvolvimento

	MUNICIPIO NEUTRO	RIO DE JANEIRO	ESPIRITO SANTO	BAHIA	SERGIPE	ALAGOAS	PERNAMBUCO	PARAIBUNA	RIO GRANDE DO NORTE	CEARÁ
Pecúlio que perderam os aprendizes artilheiros em favor da Fazenda Nacional.....	1088872									
Productos de analyses feitas no Laboratorio de hygiene.....	3:448000									
— de colheita da herba matte.....	8:0008000									
Agio de moedas.....	4478778									
Praticagem das barras da Laguna e outras.....	5:9888000	5228800			1:4288000					
Procuratorias.....	5578200		128000		288000	1178000			1688000	1:0388720
Aferição de gaz.....	5:3038000									
Excusas do serviço.....										
Donativos diversos.....	30:7258000									
Reforma de apolices.....	4708730			18000			128000			
Porcentagem pela arrematação de generos (2%)			8120		468730					
Diversas.....	9278400			78800	308500		5148820			
	392:0388781	18:0408338	1:5078100	19:7588600	3:2248087	14:3708126	2:03886870	2:7168211	1:4308320	9:7168777

Recapi

	MUNICIPIO NEUTRO	RIO DE JANEIRO	ESPIRITO SANTO	BAHIA	SERGIPE	ALAGOAS	PERNAMBUCO	PARAIBUNA	RIO GRANDE DO NORTE	CEARÁ
Contribuição para o Monte-Pio da Marinha.....	33:1378883	4828161	578827	2:458818	618193	738472	1:0088053	81804	363643	1:02874
Indemnizações.....	178:9888807	3:2088083	2:4028966	23:4418286	1:5588962	2:7088968	2:3078492	2:5888902	3:0048366	13:2388223
Juros de capitães nacionaes.....	105:9558360									
Venda de generos e proprios nacionaes.....	4:2608000				2:0008000	408000	1:0008000			
Receita eventual.....	392:0088781	18:0408338	1:5078100	19:7588600	3:2248087	14:3708126	2:038868700	2:7168211	1:4308320	9:7168777
	714:3508421	22:0088545	3:9078002	35:0578743	7:1448442	17:5048693	561388988	53868907	54818663	23:0788111

da renda — Extraordinaria.

ento

PARÁ

PIAUIHY	MARANHÃO	PARÁ	AMAZONAS	S. PAULO	PARANÁ	SANTA CATHARINA	S. PEDRO	MINAS GERAES	GOYAZ	MATO GROSSO	LONDRES	TOTAL
												4988872
												3:448000
												8:0008000
												1178778
						5:9078280	35:9128160					49:7608440
008000	4:1758943	3008000	38000	4:4078000			4:5288050					7:3588513
		1:0008000										5:3038000
												4:0008000
												30:7258000
												1848250
												488770
4:1528067			4238914							608400	2:3078202	5:5138853
2:4038027	10:0778372	20:1018807	4:2348330	33:2618784	1:0268322	9:1088532	65:2138063	11:3568018	6748006	5:12368347	60:0348527	1:269:9528019

3088720

7188717

ipi

tulação

PARÁ

PIAUIHY	MARANHÃO	PARÁ	AMAZONAS	S. PAULO	PARANÁ	SANTA CATHARINA	S. PEDRO	MINAS GERAES	GOYAZ	MATO GROSSO	LONDRES	TOTAL
1308032	3508809	1:0228413	4618313	3088038	160872	5558817	1:8048332			2608483	3148216	42:8328733
1:7988191	813538163	12:8018337	6:9168367	12:3038667	10:3008215	5:1088683	68:3488001	12:7268907	5:1308824	47:0068266	20:1808223	60:1160858
											40:7338777	21:1088437
30:6034150		2008000		78888						1978169		40:2988447
2:4038027	10:0778372	20:1018807	4:2348330	33:2618784	1:0268322	9:1088532	65:2138063	11:3568018	6748006	5:12368347	60:0348527	1:269:9528019
35:0048000	19:0818349	40:1868087	11:36128310	46:3428387	12:0868202	14:7938052	135:1258036	24:0828985	6:1018830	23:6078865	60:1972876	2:233:950857

10981

14882

113815

78814

Tabella demonstrativa das rendas arrecadadas pelas

	ESPIRITO SANTO	BAHIA	SERGIPE	ALAGOAS	PERNAMBUCO	PARAÍBYBA	RIO GRANDE DO NORTE	CEARÁ	PIAUI
ORDINARIA									
INTERIOR									
Juros das acções das Estradas de ferro da Bahia e Pernambuco					117:424\$680				
Renda das Estradas de ferro custeadas pelo Estado		184:792\$900							
— da Imprensa Nacional e Diário Official	116\$000	8 98\$000	247\$000	887\$200	681\$500	418\$500	276\$000	335\$500	173\$500
— da Fabrica da polvora			9\$000	464\$120					
— dos Arsenaes		417\$450		121\$000					
— dos Proprios nacionaes	120\$000			1:216\$280	1:014\$984				
Fóros de terrenos e de marinhas, etc.	\$875		214\$950						
Venda de terras publicas									
Premios de depositos publicos	267\$284		\$800	\$075		2\$945		71\$519	
Sello do papel	2:795\$730	16:513\$321	3:309\$095	1:954\$603	12:861\$184	2:754\$635	1:182\$579	4:980\$747	2:553\$335
Imposto de transmissão de propriedade									
— de transporte		14:602\$260		3:068\$200	39:682\$900	3:945\$500	1:622\$559		164\$200
— de industrias e profissões									
— sobre o subsidio e vencimentos	3:916\$738	41:037\$203	4:637\$903	5:324\$002	30:485\$673	6:391\$312	4:091\$443	11:156\$414	3:999\$727
Cobrança da divida activa		2:274\$375			121\$883	3:330\$267			
EXTRAORDINARIA									
Contribuição para o Monte-pio da Marinha	57\$327	2:494\$568	61\$193	79\$372	1:013\$073	83\$994	36\$664	176\$974	
Indemnizações	2:070\$444	17:086\$531	1:699\$862	2:430\$168	16:304\$706	1:914\$592	2:780\$957	1:797\$436	1:016\$822
Venda de generos e proprios nacionaes			2:000\$000	404\$900					30:527\$590
Receita eventual	940\$700	727\$835	377\$086	20\$343	851\$000	36\$954	3\$000	24\$459	1:274\$581
RENDA COM APLICAÇÃO ESPECIAL									
Fundo de emancipação	215\$278	2:010\$516	264\$303	2:989\$955	2:954\$152	446\$553	2 038\$08	554\$122	221\$919
Serviço de colonisação	107\$638	1:005\$255	430\$687	1:168\$151	727\$224	224\$377	101\$908	277\$029	110\$559
DEPOSITOS									
Emprestimo do cofre de orphãos	43:869\$550	440:468\$723	20\$000	65:946\$522	19:124\$220	3:959\$167		4:043\$377	1:259\$292
Bens de defuntos e ausentes e do evento	132\$830			343\$336					
Depositos das Caixas Economicas	215:486\$531	1:390:774\$001	88:018\$896	122:379\$900	872:809\$300	26:037\$173	16:825\$404	443:834\$494	28:591\$982
— dos Montes de Soccorro	21:399\$437	373:226\$327	305\$243	32:285\$967	111:857\$129	2:572\$855	1:949\$578	8:914\$211	10:595\$211
— de diversas origens	261:496\$119	2:188:143\$265	101:234\$078	210:576\$273	1:248:616\$088	52:108\$984	31:971\$556	179:254\$174	80:482\$921

pelas **Thesourarias de Fazenda no exercicio de 1888**

PIAUI	MARANHÃO	PARÁ	AMAZONAS	S. PAULO	PARANÁ	SANTA CATHARINA	S. PEDRO	MINAS GERAES	GOYAZ	MATO GROSSO	TOTAL
											117:424\$680
											184:702\$900
173\$300	459\$000	282\$500	113\$000	773\$000	166\$000	127\$000	548\$000	220\$500	42\$000	163\$000	6:837\$200
											473\$120
											806\$212
	1:125\$415	10:248\$480	7:718\$888								21:444\$047
			67\$500				735\$000				1:015\$325
		2:840\$113	20:864\$340	226\$225	1:547\$462		6:111\$356	3:956\$795		4:198\$618	39:744\$948
	154\$930	33\$660	1\$600	38\$688		65\$135					637\$415
55:0\$435	3:864\$263	9:281\$480	3:852\$408	9:250\$873	2:557\$618	1:457\$638	8:809\$618	7:277\$655	1:686\$522	2:243\$769	102:193\$113
			297\$000								297\$000
164\$200	294\$700			96:073\$020	6:193\$600	1:060\$500					157:611\$130
								201\$900	40\$000	325\$675	537\$575
301\$727	10:677\$045	13:987\$720	5:328\$577	12:843\$150 11\$600	5:941\$737 31\$200	5:163\$072	36:663\$100	10:213\$195 355\$320	5:613\$728 233\$301	6:884\$437 82\$500	223:869\$042 6:469\$446
	350\$809	1:022\$343	461\$343	27\$863	20\$991	561\$184	1:277\$090			240\$591	7:872\$055
30:0\$322	6:797\$018	8:529\$203	6:894\$244	6:499\$232	9:738\$340	2:593\$914	37:674\$325	9:358\$966	4:710\$402	10:862\$342	153:783\$358
		200\$000		78\$868						255\$900	33:466\$268
507\$200 371\$581	250\$880	5:234\$373	1:376\$077	372\$881	181\$716	94\$401	1:246\$825	220\$540	370\$372	2:655\$293	16:255\$280
321\$319 110\$539	481\$770 240\$885	777\$213 388\$609	267\$554 133\$777	1:262\$361 634\$181	208\$628 449\$158	220\$425 110\$249	21:310\$707 10:655\$351	636\$759 292\$380	246\$474 123\$237	319\$504 159\$752	35:073\$518 16:746\$810
250\$294	29:775\$400	106:821\$386	1:303\$090	53:467\$770	30:534\$295	3:423\$266	5:949\$590	5:935\$375	17:161\$938	5:224\$002	507:975\$353
	36\$900	140\$625	4:178\$514	6:575\$950			764\$987	770\$935		313\$236	13:433\$247
57\$951 594\$182	260:552\$905	297:683\$560	32:974\$500	693:314\$690	228:547\$743	237:995\$667	175:991\$458	312:318\$066	169:865\$895	172:073\$736	5:786:187\$907
	10:933\$028										10:933\$028
	11:842\$925	32:070\$742	17:090\$941	39:749\$232	22:413\$352	7:717\$904	479:236\$194	69:964\$117	4:582\$866	5:147\$921	952:999\$947
514\$211 184\$621	337:808\$572	489:542\$007	102:842\$368	920:896\$593	308:526\$870	260:501\$255	486:974\$404	421:722\$509	201:647\$496	211:384\$171	8:398:866\$413

Tabella explicativa das rendas arrecadadas

	MUNICÍPIO NEUTRO	ESPIRITO SANTO	BAHIA	SERGIPE	ALAGOAS		PERNAMBUCO	PARAÍBUNA	RIO GRANDE DO NORTE	CEARÁ
					Macalé	Penedo				
ORDINARIA										
<i>Importação</i>										
Direitos de importação para consumo.....	40.552:210:370	86:161:810	10.500:72:800	86:836:970	93:870:970	78:716:810	10.463:2:88:05	83:226:310	93:51:300	1.509:37:108
Expediente dos generos livres, etc.....	440:530:827	367:870	51:05:8848	1:1618037	1:130:5307	745:8057	78:123:871	24233:813	1:023:833	11:1918:821
— das capitazias.....	143:90:8331	692:800	2:1:1588:98	6:012:8101	3:132:877	1:18330	3:1907:8731	2:533:2230	599:8710
Armazenagem.....	579:551:8175	7:811:8796	118:11:8910	6:672:8891	15:888:835	787:820	150:332:511	11:038:847	11:1:30:5	17:07:18:19
<i>Despacho mercantil</i>										
Imposto de pharácias.....	418:910:400	460:800	44:031:820	2:000:800	7:020:800	480:300	54:87:814	3:599:800	21:300:800	3:60:800
— da doca.....	89:263:765	60:5800	13:477:8031	1:1638:100	568:000	11:613:837
<i>Exportação</i>										
Direitos de exportação dos generos nacionaes.....	6.613:836:024	121:010:821	956:487:811	2:838:813	63:547:815	525:878	307:483:894	63:079:806	21:710:717	121:739:812
— de 2 1/2 % da polvora, fabricada por conta do governo, etc., de 1 1/2 % do ouro em barra fundido na Casa da Moeda e de 1 % dos diamantes.	17:637:8162	1:035:860
<i>Interior</i>										
Renda da Imprensa Nacional e Diario Official.....	80:800
— dos Arsenaes.....
— dos proprios nacionaes.....	408:000
Fóros de terrenos e de marinha, etc.....
Laudemios, etc.....	821:8250	2482:0	162:800	528:000	396:800	119:837	234:000
Venda de terras publicas.....	46:817:8717
Sello do papel.....	5:180:8200	21:418:8553	485:8026	121:488:812	22:117:8020	4317:864	3068:800	12:71:806	7119:829	2:000:8589
Imposto de transmissao de propriedade.....	6:258:8056	1:430:8731	8:600:8363	6:262:825	1:110:830	16:167:877	1:311:870	5:363:882
— de industrias e profissões.....	3:978:8200	3:328:860	9:16:8983	3:513:8200	3:17:8133	1:622:810	11:9:8116
— do transporte.....	1:383:82	372:200	181:800	2:01:800
— prelal.....
— sobre o subsidio e vencimentos.....	89:8307	22:211
Cobrança da divida activa.....	166:8130	1:032:8431	12:468:800	6:88:800	2:22:8135	1:511:804	2:000:872
EXTRAORDINARIA										
Contribuição para o Monte-pio da Marinha.....	84:831	98:800	3:800	108:800	448:800	132:840	19:800	211:850
Indemnizações.....
Venda de generos e proprios nacionaes.....	38:713:836	9:8470	5:468:820	227:817	520:813	11:008:806	12:917:879	1:55:8130	73:871	3:143:813
Recetta eventual.....
RENDA COM APPLICAÇÃO ESPECIAL										
Fundo de emancipação.....	1.336:79:8212	4:033:8876	311:452:812	3:808:8740	58:218:8223	3:137:872	3:9:72:8273	2:90:89811	3:811:814	59:37:8019
Serviço de colonisação.....	698:390:8021	2:008:8938	180:726:8170	1:930:8871	13:064:8893	1:571:886	179:886:813	14:519:864	1:296:811	2:149:8010
DEPOSITOS										
Empréstimo do cofre de orphãos.....
Bens de defuntos e ausentes e do evento.....
Depositos de diversas origens.....	321:305:8036	2:597:8199	3:231:8800	2:487:8033	14:425:803	3:19:82800	5:763:800	1:903:8882
TOTAL	51.019:468:513	278:412:871	12.392:12:8005	131:133:816	1.118:530:831	12:911:8062	11.671:713:802	1.023:7:8035	11:776:813	17.717:99:813

ladas pelas Alfandegas no exercicio de 1888

VALOR	PIAUIHY	MARANHÃO	PARÁ	AMAZONAS	S. PAULO	PARANÁ	SANTA CATHARINA	S. PEDRO			MATO GROSSO	TOTAL
								Rio Grande	Porto Alegre	Uruguayana		
1.378.108	281.775.000	2.431.088.470	5.072.150.950	821.253.801	7.070.575.502	200.987.821	478.505.051	1.720.053.581	1.837.157.652	2.377.330.122	340.272.172	83.347.007.637
1.018.523	1.101.3220	8.274.8615	33.209.8915	6.588.470	417.828.847	1.834.114	0.856.8853	15.325.537	3.307.840	9.016.8211	913.500	780.936.544
1.071.8519	51.82.0	11.836.9888	32.129.8131	3.478.660	44.956.610	933.930	1.902.2240	0.556.2213	0.901.8580	85.988.48	1.513.2298	336.927.8233
	3.621.811	25.787.8602	177.480.505	19.230.834	102.828.831	2.631.539	5.045.8077	21.458.275	43.903.979	5.276.8830	8.213.8032	1.311.017.8875
16.018.000	1.320.800	7.885.8750	20.171.8803	1.700.8000	32.519.8250	7.290.8000	4.300.8000	7.000.8000	748.420	2.640.8000	860.8000	321.163.802
			6.003.8200		10.240.8631	312.8100		2.391.8300	1.37.8860		600.8300	100.278.8757
17.997.42	48.707.8150	80.851.8312	2.300.408.8346	350.018.8377	3.462.927.8194	199.802.8731	12.104.8050	33.348.808	95.372.8181	27.135.8160		11.897.008.802
												18.701.8122
	70.8000				868.500	3.8000	48.8000	110.8000	83.8000	16.8000	18.8000	552.8100
											1.612.8800	1.012.8800
					2.200.8000		328.500					2.272.8500
							90.883	13.200		707.8546		818.579
		228.8375	500.8000				119.8166		2.383.8074			5.433.8652
												19.848.8133
												800.800.8557
16.943.14	4.300.8171	45.545.8113	280.187.8055	33.244.8240	173.527.8844	9.750.8865	13.054.8317	33.740.8031	102.508.8399	8.562.8255	5.215.8141	315.185.802
14.03.84	1.727.8075	28.176.8036	74.932.812	16.90.8932	53.380.8101	1.480.8988	6.073.8737	21.122.8916	58.240.8921	43.511.8943	4.075.8820	762.128.878
16.6.140	1.471.8050	37.797.8427	136.518.8286	43.777.8205	9.473.8937	2.900.8700	12.20.8547	20.137.8351	82.541.8849	0.163.8200	2.82.8150	21.22.8000
		1.039.8750	4.076.8000		4.191.8000		192.8000	17.341.8400	3.40.8500			8.32.8682
12.2.91	807.8033	12.8000			6.26.8976	1.251.8763		3.037.8330	2400	1.291.8574	3.630.8755	17.273.8160
16.943.14	108.500	4.018.8799	5.278.8270		10.517.8925		803.8280	49.500	3.811.8334	431.8870		35.776.8087
												95.88361
21.18.80	130.8032	608.8369	26.8858	40.8000	280.86	310.8405	138.8731	298.8752	440.8076	461.8000	3.37.8950	9.952.8972
						2.617.8752	448.8592	818000				818.260
14.14.82	1.68.8053	7.592.8005	47.923.8601	21.030.8453	21.658.8118	113.8012	1.623.8940	28.678.8619	12.907.8702	3.468.820	2.023.8072	169.365.8929
17.8.019	10.013.8263	73.499.8759	302.180.8461	30.089.8040	252.003.826	40.478.8844	47.714.8985	70.621.8312	68.870.8851	10.238.8320	11.731.8674	3.230.718.8194
18.9.019	5.006.8682	38.234.8873	109.225.8235	15.014.8549	425.201.8763	5.240.8146	8.070.8274	21.072.8035	31.435.8416	5.119.8460	5.865.8897	1.402.331.8915
												25.900.8146
	2.780.8022				6.978.848			12.8700		16.070.8003		1.218.8978
	151.8233					20.8000					4.077.8045	
16.1.882	2.487.8178	11.707.8111	48.806.8327	14.026.8983	5.811.8655	5.232.8741	2.327.8186	33.877.8203	44.306.8645	807.8712	359.857	573.268.8926
19.6.14	370.179.861	2.548.240.8100	0.562.237.8303	1.327.50.8569	11.613.178.8121	511.198.8130	755.746.8215	2.075.337.8653	2.373.313.8165	370.676.8918	101.130.884	111.347.021.851



Tabella explicativa das rendas arrecadadas pelas Recebedorias no exercicio de 1888

	MUNICIPIO NEUTRO	BAHIA	PERNAMBUCO	TOTAL
ORDINARIA				
<i>Interior</i>				
Ronda da Imprensa Nacional e Diario Official.....	5:090\$040	238\$500		5:331\$540
— do Imperial Collegio de Pedro II.....	67:838\$689			67:838\$689
— do Instituto dos Surdos-Mudos.....	750\$000			750\$000
— das matriculas nos estabelecimentos de instrucção superior.....	72:003\$326	48:973\$520	82:826\$752	203:803\$598
— dos proprios nacionaes.....	31:432\$157			31:432\$157
Fóros de terras e de marinhas, etc.....	268\$710	315\$781	94\$245	708\$742
Laudemios.....	1:481\$425	2:260\$850	2:641\$500	6:383\$175
Venda de terras publicas.....	531\$300			531\$300
Premios de depositos publicos.....	14:512\$111	416\$088	1:082\$062	16:010\$811
Concessão de pennas d'agua.....	827:319\$169			827:319\$169
Sello do papel.....	2:003:414\$707	228:387\$084	231:719\$248	2:466:551\$639
Imposto de transmissão de propriedade.....	1:595:574\$369	93:354\$861	71:219\$138	1:670:178\$371
— de industrias e profissões.....	1:638:258\$233	229:443\$980	159:427\$900	2:027:129\$213
— predial.....	3:683:030\$981	17:861\$100	17:470\$244	3:718:371\$328
— sobre subsidio e vencimentos.....	1:107\$332	74\$000	100\$000	1:281\$332
Cobrança da divida activa.....	540:008\$522	9:102\$525	18:529\$484	567:640\$531
EXTRAORDINARIA				
Indemnizações.....	7:870\$335	5:692\$300	2:351\$900	15:923\$535
Receita eventual.....	149:299\$714	7:037\$284	8:425\$819	164:762\$817
RENDA COM APPLICAÇÃO ESPECIAL				
Fundo de emancipação.....	252:585\$150	67:887\$492	10:665\$167	331:137\$809
Serviço da colonisação.....	121:502\$265	6:705\$246	5:157\$533	133:365\$044
DEPOSITOS				
Bens de defuntos e ausentes e do evento.....	126:106\$708	4:729\$729		130:836\$437
Depositos de diversas origens.....	12:894\$308	19:928\$090	20:099\$800	52:922\$108
	11.062:927\$200	742:446\$043	634:846\$542	12.440:220\$745

Tabella explicativa das rendas arrecadadas pelas

	RIO DE JANEIRO	ESPIRITO SANTO	BAHIA	SERGIPE	ALAGOAS	PARANHYBA
ORDINARIA						
<i>Importação</i>						
Direitos de consumo.....						
Expediente dos generos livres de direitos de consumo.....	719\$000					
— das capatazias.....						
Armazenagem.....						
<i>Despacho marítimo</i>						
Imposto de pharóes.....	120\$000			1:200\$000		
<i>Exportação</i>						
Direitos de exportação dos generos nacionaes.....				3:221\$883		
<i>Interior</i>						
Renda do Correio Geral.....	2:356\$725	378\$800		261\$180		
— da Imprensa Nacional e Diario Official.....			36\$000	13\$000		
— dos proprios nacionaes.....	115\$000			69\$000		
Fóros de terrenos e de marinhas.....			31\$362	12\$500		
Laudemios.....	10\$000		31\$301			
Sello do papel.....	12:915\$908	1:826\$661	8:751\$716	4:818\$938	4:401\$110	1:112\$875
Imposto de transmissão de propriedade.....	21:163\$589	5:038\$914	18:761\$113	2:110\$915	2:980\$161	1:290\$910
— de industrias e profissões.....	27:960\$300	4:482\$000	11:896\$850	4:838\$700	8:411\$150	3:162\$600
— predial.....	2\$100			9\$500		
— sobre o subsidio e vencimentos.....	711\$263	4\$000	183\$978	311\$115	167\$911	
Cobrança da divida activa.....	767\$175		553\$000	163\$800	41\$200	
EXTRAORDINARIA						
Contribuição para o Monte-pio da Marinha.....	28\$080		20\$010			
Indemnizações.....	239\$290	78\$000	118\$710	318\$000	2\$000	
Recetta eventual.....	9:370\$192	408\$50	4:136\$710	1:807\$315	111\$135	129\$315
RENDA COM APPLICAÇÃO ESPECIAL						
Fundo de emancipação.....	3:031\$145	678\$110	1:816\$177	163\$101	4:078\$150	162\$715
Serviço de colonisação.....	1:038\$008	189\$205	92\$829	186\$700	97\$825	81\$373
DEPOSITOS						
Emprestimo do cofre de orphãos.....	12:546\$638		4:802\$708	2:902\$031		35\$100
Bens de defuntos e ausentes e do evento.....	128\$711		4:682\$318	255\$722		25\$310
Depositos das Caixas Economicas.....	85:694\$867			5:845\$300		
— de diversas origens.....	828\$090		918\$80	771\$917		
	179:086\$591	12:645\$933	59:791\$182	20:653\$000	47:129\$865	5:901\$259

pelas

Mesas de Rendas no exercicio de 1888

TAHYDA	RIO GRANDE DO NORTE	CEARÁ	PARÁ	AMAZONAS	S. PAULO	PARANÁ	SANTA CATHARINA	S. PEDRO	TOTAL
	331\$362	8\$610				40:213\$143	20:662\$191	221:764\$266	283:000\$602
		1\$080				29\$616	566\$266	4:108\$823	5:124\$785
								38\$059	38\$059
						558\$418		71\$770	630\$188
	6:750\$000	1:510\$000				740\$000	1:259\$800	5:220\$000	16:838\$800
		11:689\$561		16:768\$369		40:118\$832	41:628\$905	245:111\$365	350:163\$005
	830\$100								3:830\$585
	1\$000	3\$000			37\$900	47\$000	65\$000	105\$000	397\$000
								40\$000	215\$000
						9\$801	8\$375	1:088\$076	1:756\$117
							487\$500	350\$000	881\$801
112\$875	4:275\$752	4:883\$700	2:475\$173	612\$980	3:097\$968	1:454\$028	11:065\$650	82:139\$514	144:734\$306
240\$940	764\$716	913\$682	5:520\$153	123\$000	2:684\$933	481\$651	4:534\$500	135:202\$817	201:533\$634
162\$000	4:106\$035	5:877\$400	7:083\$600	920\$900	7:900\$953	1:184\$700	15:067\$399	97:819\$729	200:734\$206
							30\$000		48\$000
	9\$093	137\$152	47\$310	268\$566	198\$012	238\$140	1:520\$622	4:326\$009	8:099\$931
	46\$500	396\$366					503\$351	3:081\$227	5:557\$622
							14\$333	246\$041	308\$197
	2\$700	156\$542	286\$670	20\$300			183\$800	1:086\$643	3:038\$665
126\$315	417\$070	255\$707	229\$200	6\$800	155\$596	33\$250	6:272\$259	13:559\$340	33:515\$903
162\$716	397\$191	329\$895	653\$880	45\$378	901\$236	1:467\$916	3:093\$663	16:378\$592	30:534\$722
84\$373	198\$591	155\$047	222\$915	22\$689	450\$618	733\$987	825\$987	7:999\$048	13:263\$571
35\$100		1:604\$728			1:022\$134	2:806\$072	3:845\$188	58:246\$561	87:811\$460
27\$310							25\$152	7:054\$950	9:171\$506
						836\$000		35:364\$397	127:740\$264
	11\$700	51\$247			172\$908	162\$775	270\$000	7:735\$125	10:163\$762
101\$272	18:152\$130	28:001\$847	16:518\$870	18:788\$172	16:710\$818	91:145\$662	112:836\$424	950:051\$185	1.518:313\$671

Tabella explicativa das rendas arrecadadas

	RIO DE JANEIRO	ESPIRITO SANTO	BAHIA	SERGIPE	ALAGOAS	PERNAMBUCO	PARAÍBUNA	RIO GRANDE DO NORTE	CEARÁ
ORDINARIA									
IMPORTAÇÃO									
Direitos de consumo.....									058070
Expediente dos generos livres.....									48230
INTERIOR									
Renda do Correio Geral.....	28:4088886	1218700		1:0178500				2108140	
— da Imprensa Nacional e Diario Official.....	828000	238000	808000	318000	188000	488000			
— das matriculas nos estabelecimentos de Instrucção Superior.....					158000	618312			
— dos proprios nacionaes.....									
— dos terrenos diamantinos.....			6:8028075						
Fóros de terrenos e de marinhãs, etc.....	1108810		28071	128878					
Laudemios, etc.....	2:2328125			1528500					188300
Venda de terras publicas.....	1:4058020								
Premios de depositos publicos.....									
Sello do papel.....	160:9188200	8:7038280	34:5088470	9:3008128	9:0408881	50:4008140	7:3018225	4:3118115	17:1228180
Imposto de transmissão de propriedade.....	402:7108542	20:5848141	100:3518801	18:4028347	17:5588707	04:2128087	1:30182130	8:8048073	19:4848130
— de industrias e profissões.....	270:4158868	17:7058260	74:1078150	19:7088481	20:2808065	72:4008040	20:4078880	12:3008110	40:7318150
— de transporte.....	12:7078100								
— predial.....	2:7148480		2808400	1578322		5:1008800	378200		
— sobre o subsidio o vencimentos.....	7:0248003	3278577	3048584	4768041	2808873	1:1888108		188810	15:0800
— sobre datas mineiras.....									
Cobrança da divida activa.....	9:1818191	208000	2:0088875	8788705	5278100	4873805		6078034	6:1018872
Renda não classificada.....							2:4028107		
EXTRAORDINARIA									
Contribuição para o Monte-pio da Marinha.....	1548084		308240						
Indemnizações.....	3:0308783	318025	5408745	1208800	188000	4:0008770	2008100	2118100	1:1758880
Receita eventual.....	9:2768170	3008400	4:2108000	7828750	1:2108000	4:3428142	6008000	3008100	1:0108170
RENDA COM APPLICAÇÃO ESPECIAL									
Fundo de emancipação.....	71:5808058	2:1578552	7:7748101	2:8848705	4:0138701	6:1878000	1:3288480	718200	2:3288101
Serviço de colonisação.....	14:3078006	8108776	3:8858701	7008308	7218350	2:5048340	6208116	388800	1:1288200
DEPOSITOS									
Emprestimo do cofre de orphãos.....	145:3578272	2:7028055	52:0538501	3:4018071		18:2068807	1:1488220	3:7028704	1:8008002
Bens do defuntos e ausentes e do evento.....	20:5038573	1238222	4308320	408032		8008003	088000	3008100	2:008100
Depositos das Caixas Economicas.....	481:4208333			5:0078000				1188000	
— de diversas origens.....	9:5418030	108871	1:3188105	3438511		3:0828340	588100	4188114	8708000
	1.713:2038360	03:0008390	280:8108731	63:7128558	52:2288630	247:2148040	60:5078490	32:7508121	9:11808140

dadas

pelas Collectorias no exercicio de 1888

ORARÁ	PIAUIHY	MARANHÃO	PARÁ	AMAZONAS	S. PAULO	PARANÁ	SANTA CATHARINA	S. PEDRO	MINAS GERAES	GOYAZ	MATO GROSSO	TOTAL
												058070
058070												48236
48236												
		0458001										30:4128077
					3028000	128000	128000	748000	5028500		188000	1:2028500
					48:0018501							48:0018504
	1208000						36844		1448000			3718776
									4:2158371			11:0488346
		528100	158075		7088200		48584	4288017				1:3328005
					258000		328053					2:0308881
1488300							30:5078201	2308410	1:0218002			33:8278035
			008020									008120
	11:7258054	10:3108883	18:7738380	008010	433:4508715	27:9528504	8:0818351	51:4018735	219:5588704	0:1238113	8:8148308	1:101:4458218
11228120	5:8158240	0:4028440	53:3838208	1:1438405	1:125:9088572	50:2018273	18:1238412	101:1888078	071:5548455	10:2488456	13:2018073	2:800:4108511
54848130	7:0408035	25:4328605	75:1708807	2:5008783	403:8028401	47:0758287	28:2238808	111:0408003	325:4218500	8:2018237	8:0288038	1:505:0318470
5748158												12:7078100
	488000				12:7108020		028400			1028000		21:0788222
		578123	8728852		10:4038703	4008006	1:0528152	3:7108115	12:0718704	018085	1618073	38:7808506
1588000									48000			48000
	1478500		1008045		3:4808411	1:3488280	2:2488373	5:0708875	3:0338740	3418750	8008050	42:0138150
1018478										2:3718974	1:0038808	5:7778880
					208800			128000				2328121
	528400	1:5808202	3:8808104		1:0328843	7208313	2:2408000	2:0548203	3:3088001	7208122	2:7008274	28:1208148
178840	3808743	2:1458077	1:7008133		10:1448071	5708714	1:0978552	5:0008717	8:8528328	3038034	5888182	57:3778740
0168773												
	2:1048131	3:8038007	0:4758517	138370	107:3508786	4:0708808	2:1078014	10:7238503	103:5788071	1:0378833	2:3748568	341:4078025
0248401	3528235	2048007	2:3508270	08085	28:0288301	1:8038484	8408148	5:3018707	10:3208130	5188017	4018284	85:1138287
1288200												
	3:0308806	17:0588887	22:3228055		238:7808105	2:0008023	5:8078352	14:2538804	182:2008578	4008180	1838312	718:7508804
0038003		3:3308570	2:0018146		8:4738407	048200	318508	1:9008702	5:4148016	2308031		44:7358315
528410						3:7008430			341:5808385			831:0148748
	3:5808270	4048800	4:5068710		9518000	2288136	4458250	7808031	14:8358571	5:0468708	2:7088000	50:1578016
708800												
008140	35:0238540	75:5028705	192:7068846	3:7008352	2:435:0038030	142:0888227	101:0488777	407:8008020	1:011:1338202	30:0328030	41:7758500	7:090:3028281

Tabella explicativa das rendas arrecadadas pelas Admi

	MUNICIPIO NEUTRO	ESPIRITO SANTO	BAHIA	SERGIPE	ALAGOAS	PERNAMBUCO	PARAIBA	RIO GRANDE DO NORTE	CEARÁ	PIAUI
ORDINARIA										
INTERIOR										
Renda da E. de Ferro D. Pedro II	903\$420									
Renda do Correio Geral.....	766:819\$925	13:517\$234	93:081\$670	5:474\$320	18:546\$170	110:097\$830	8:316\$739	6:881\$970	27:030\$300	1:291\$780
Renda da Imprensa Nacional e Diario Oficial.....	5:576\$080	11\$000								
Sello do papel.....	729\$168	251\$225	1:933\$231	12\$003	480\$828		53\$332	107\$711	36\$500	
Imposto sobre o subsidio e vencimentos.....	7:185\$877	132\$112	906\$029	20\$618	249\$159	600\$187	11\$632	61\$979	107\$555	
EXTRAORDINARIA										
Indemnizações.....	89\$500									
Receita eventual....	3:111\$448	117\$399	1:170\$210	32\$500	57\$970	1:073\$242	61\$000	69\$015	13\$337	201\$919
RENDA COM APLICAÇÃO ESPECIAL										
Fundo de emancipação.....	261\$890	12\$632	93\$755	4\$999	21\$308	19\$992	2\$220	5\$234	3\$598	
Serviço de colonisação.....	130\$946	6\$316	46\$871	2\$169	12\$151	9\$995	4\$110	2\$870	1\$229	
DEPOSITOS										
Depositos de diversas origens.....	33:804\$001					1:726\$200				
	822:808\$155	14:047\$918	97:231\$796	5:662\$879	19:370\$889	113:527\$116	8:147\$313	7:132\$312	27:222\$3519	1:496\$720

Tabella explicativa das rendas arrecadadas pelas Capitancias de Portos no exercicio de 1888

	MUNICIPIO NEUTRO	BAHIA	ALAGOAS	PERNAMBUCO	RIO GRANDE DO NORTE	CEARÁ	AMAZONAS	SANTA CATHARINA	PA. PEDRO	TOTAL
EXTRAORDINARIA										
Receita eventual.....	4:528\$600	4\$000	110\$710	73\$200	21\$000	522\$100	456\$000	24\$000	1:277\$200	7:033\$110
RENDA COM APLICAÇÃO ESPECIAL										
Fundo de emancipação.....			2\$610	8266						2\$306
Serviço de colonisação.....			4\$920	8131						1\$451
	4:528\$600	4\$000	123\$700	73\$600	21\$000	522\$100	456\$000	2	1:277\$200	7:037\$511

Tabella explicativa das rendas arrecadadas pela Junta Commercial da Bahia no exercicio de 1888

ORDINARIA	BAHIA
INTERIOR	
Sello do papel.....	46\$000

Tabella explicativa das rendas arrecadadas pela Estrada de ferro D. Pedro II no exercicio de 1888

ORDINARIA	MUNICIPIO NECTRO
INTERIOR	
Renda da Estrada de Ferro D. Pedro II.....	11,883,335\$881
— de proprios nacionaes.....	281,478\$430
Sello do papel.....	47\$200
Imposto de transporte.....	475,159\$540
— sobre o subsidio e vencimentos.....	80,965\$238
EXTRAORDINARIA	
Receita eventual.....	21,783\$203
RENDA COM APPLICACAO ESPECIAL	
Fundo de emancipação.....	3,362\$118
Serviço de Colonisação.....	1,681\$060
DEPOSITOS	
Depositos de diversas origens.....	12,350\$171
	12,216,146\$841

Tabella explicativa das rendas arrecadadas pela Estrada de ferro de Baturité e seu prolongamento no exercicio de 1888

ORDINARIA	CEARA
INTERIOR	
Renda das Estradas de Ferro custeadas pelo Estado.....	284,947\$983
— da Imprensa Nacional e Diario Official.....	5,689\$511
Sello do papel.....	7\$800
Imposto de transporte.....	8,307\$900
— sobre o subsidio e vencimentos.....	1,862\$541
EXTRAORDINARIA	
Indemnizações.....	4,025\$000
Receita eventual.....	1,494\$519
RENDA COM APPLICACAO ESPECIAL	
Fundo de emancipação.....	257\$053
Serviço de Colonisação.....	128\$527
	306,774\$707

Tabella explicativa das rendas arrecadadas pela Estrada de ferro de Paulo Affonso no exercicio de 1888

		ALAGOAS
ORDINARIA		
INTERIOR		
Renda das Estradas de ferro custoadas pelo Estado.....		43:906\$380
» de proprios nacionaes.....		231\$597
Sello do papel.....		336\$000
Imposto de transporte.....		481\$100
» sobre o subsidio e vencimentos.....		871\$607
EXTRAORDINARIA		
Indemnizações.....		200\$500
Receita eventual.....		1:172\$032
RENTA COM APPLICAÇÃO ESPECIAL		
Fundo de emancipação.....		68\$626
Serviço de colonisação.....		31\$312
		47:362\$154

Tabella explicativa das rendas arrecadadas pela Estrada de ferro do Sobral e seu prolongamento no exercicio de 1888

		CEARÁ
ORDINARIA		
INTERIOR		
Renda das Estradas de ferro custeadas pelo Estado.....		56:619\$500
Sello do papel.....		2:077\$914
Imposto de transporte.....		1:104\$000
— sobre o subsidio e vencimentos.....		778\$459
EXTRAORDINARIA		
Indemnizações.....		3:367\$946
Receita eventual.....		247\$777
RENTA COM APPLICAÇÃO ESPECIAL		
Fundo de emancipação.....		144\$182
Serviço de Colonisação.....		72\$002
		65:011\$930

Tabella explicativa das rendas arrecadadas pela Estrada de Ferro de Porto Alegre a Uruguayana no exercicio de 1888

	S. PEDRO
ORDINARIA	
INTERIOR	
Renda das Estradas de ferro custeadas pelo Estado.....	409:101\$980
Sello do papel.....	1:129\$346
Imposto sobre o subsidio e vencimentos.....	3:790\$770
EXTRAORDINARIA	
Indemnizações.....	24:632\$022
Receita eventual.....	1:093\$571
RENDA COM APPLICAÇÃO ESPECIAL	
Fundo de emancipação.....	161\$870
Serviço de colonisação.....	80\$930
DEPOSITOS	
Depositos de diversas origens.....	60\$000
	<hr/> 440:053\$525

Tabella explicativa das rendas arrecadadas pelo prolongamento da Estrada de ferro do Recife a S. Francisco no exercicio de 1888

	PERNAMBUCO
ORDINARIA	
INTERIOR	
Renda das Estradas de ferro custeadas pelo Estado.....	388:096\$259
Sello do papel.....	4:791\$136
Imposto de transporte.....	9:440\$800
— sobre o subsidio e vencimentos.....	3:747\$217
Renda dos proprios nacionaes.....	360\$000
EXTRAORDINARIA	
Indemnizações.....	1:346\$459
Receita eventual.....	1:001\$218
RENDA COM APPLICAÇÃO ESPECIAL	
Fundo de emancipação.....	201\$500
Serviço de colonisação.....	16\$750
	<hr/> 420:017\$339

Alegre

Tabella explicativa das rendas arrecadadas pela Thesouraria Geral do Thesouro Nacional no exercicio de 1888

R. PEDRO
 1018989
 1:1298316
 3:7908779
 41:6128022
 1:0038571
 1418879
 808939
 603000
 10:0538525

Estrada

NAMBICO
 822:08259
 1:7918136
 10:1108400
 2:1178217
 2006900
 1:3108159
 1:0018218
 2:038500
 1:038750
 20:0178710

	MUNICIPIO NEUTRO
ORDINARIA	
INTERIOR	
Renda da Estrada de Ferro D. Pedro II	27:5828158
— das Estradas de ferro custoadas pelo Estado	79:8218560
— do Correo Geral	1:8838650
— da Casa da Moeda	17:6518571
— da Imprensa Nacional e Diario Official	122:5888832
— da Casa de Correção	17:8148775
— do Imperial Collegio do Pedro II	10:3548000
— do Instituto dos Surdos Mudos	1:0128950
— de Proprios Nacionaes	2968667
Sello do papel	1:3348521
Imposto de transmissao de propriedade	2008000
— de transporte	8:4348950
— sobre o subsidio e vencimentos	5:1318895
— do gado	268:4488200
Cobrança da divida activa	8:1038777
EXTRAORDINARIA	
Indemnizações	145:3048663
Juros de capitães nacionaes	105:9558360
Venda de generos e proprios nacionaes	4:2608000
Receita eventual	167:2348352
RENDA COM APPLICAÇÃO ESPECIAL	
Fundo de emancipação	115:0868686
Serviço de Colonisação	5:6988841
DEPOSITOS	
Emprestimo do cofre de orphãos	106:6908342
Bens de defuntos e ausentes e do evento	27:9818513
Premios de loterias	78:5728000
Depositos das Caixas Economicas	1.378:8558160
— dos Montes de Soccorro	489:0758832
— de diversas origens	2.495:5648321
	5.392:1458076

Tabella explicativa das rendas arrecadadas em Londres no exercicio de 1888

	DELEGACIA DO THESSOURO	AGENCIA	TOTAL
ORDINARIA			
INTERIOR			
Sello do papel.....	2:150\$552		2:150\$552
Imposto sobre o subsidio e vencimentos.....	11:587\$202		11:587\$202
EXTRAORDINARIA			
Contribuição para o Monte-pio da Marinha.....	344\$216		344\$216
Indemnizações.....	249:817\$011		249:817\$011
Juros de capitães nacionaes.....		105:733\$777	105:733\$777
Receita eventual.....	609:077\$712		609:077\$712
RENDA COM APPLICAÇÃO ESPECIAL			
Fundo de emancipação.....	460\$891		460\$891
Serviço de colonisação.....	230\$417		230\$417
DEPOSITOS			
Depositos de diversas origens.....	580:723\$803		580:723\$803
	1:554:331\$957	105:733\$777	1:560:125\$734

Tabella explicativa das rendas arrecadadas pela Repartição dos Telegraphos electricos no exercicio de 1888

	MUNICIPIO LONDRES
ORDINARIA	
INTERIOR	
Renda dos Telegraphos.....	146:163\$689
Sello do papel.....	8:963\$107
Imposto sobre o subsidio e vencimentos.....	7:817\$574
	162:956\$370

Tabella explicativa das rendas arrecadadas pela Pagadoria da Marinha no exercicio de 1888

1888

TOTAL
 1:150\$552
 1:587\$202
 344\$210
 1:817\$041
 1:733\$777
 1:077\$712
 460\$801
 2:30\$147
 723\$893
 125\$731

	MUNICIPIO NEUTRO
ORDINARIA	
INTERIOR	
Renda dos Arsenaes.....	3:031\$037
Sello do papel.....	5:430\$702
Imposto sobre o subsidio e vencimentos.....	2:147\$313
EXTRAORDINARIA	
Contribuição para o Monte-Pio da Marinha.....	20:104\$381
Indemnizações.....	1:731\$931
Recetta eventual.....	3:004\$433
RENTA COM APPLICAÇÃO ESPECIAL	
Fundo de emancipação.....	11:170\$810
Servico de Colonisação.....	588\$403
DEPOSITOS	
Depositos de diversas origens.....	49:548\$331
	115:653\$071

Tabella explicativa das rendas arrecadadas pela Pagadoria do Thesouro no exercicio de 1888

hos

3689
 3107
 571
 370

	MUNICIPIO NEUTRO
ORDINARIA	
INTERIOR	
Renda da Imprensa Nacional e Diario Official.....	98\$000
— do Instituto dos Surdos-mudos.....	1:795\$850
Sello do papel.....	61:938\$210
Imposto predial.....	80\$000
— sobre o subsidio e vencimentos.....	191:632\$827
EXTRAORDINARIA	
Contribuição para o Monte-pio da Marinha.....	12:056\$233
Indemnizações.....	7:326\$055
Recetta eventual.....	223\$793
RENTA COM APPLICAÇÃO ESPECIAL	
Fundo de emancipação.....	8:407\$221
Servico de Colonisação.....	4:218\$614
DEPOSITOS	
Depositos de diversas origens.....	533\$165
	292:330\$601

Tabella explicativa das rendas arrecadadas pela Pagadoria das Tropas no exercicio de 1888

ORDINARIA	MUNICIPIO NEUTRO
INTERIOR	
Sello do papel.....	2:500\$007
Imposto predial.....	1:000\$000
— sobre o subsidio e vencimentos.....	20:401\$124
EXTRAORDINARIA	
Contribuição para o Mon-topio de Marinha.....	16\$000
Indemnizações.....	16:571\$932
Receita eventual.....	3:180\$872
RENDA COM APPLICAÇÃO ESPECIAL	
Fundo de emancipação.....	1:003\$004
Serviço de Colonisação.....	531\$510
DEPOSITOS	
Bens de defuntos e ausentes e do evento.....	6\$000
Depositos de diversas origens.....	116\$068
	51:517\$272

Tabella explicativa das rendas arrecadadas pela Imprensa Nacional e Diario Official no exercicio de 1888

ORDINARIA	MUNICIPIO NEUTRO
INTERIOR	
Renda da Imprensa Nacional e Diario Official.....	163:415\$093

Tabella explicativa das rendas arrecadadas pela Casa de Correção no exercicio de 1888

ORDINARIA	MUNICIPIO NEUTRO
INTERIOR	
Renda da Casa de Correção.....	18:877\$757

10 exercicio

Tabella explicativa das rendas arrecadadas pela Casa da Moeda no exercicio de 1888

MUNICIPIO NEUTRO

2:500\$007
1:000\$000
20:101\$121

10\$606
16:371\$932
3:180\$872

1:003\$004
531\$519

6\$000
116\$008

51:517\$272

ORDINARIA	MUNICIPIO NEUTRO
INTERIOR	
Renda da Casa da Moeda.....	261:241\$979

Tabella explicativa das rendas arrecadadas pelo Almojarifado do Presidio de Fernando de Noronha no exercicio de 1888

Diario

MUNICIPIO NEUTRO

63:115\$903

ORDINARIA	PERNAMBUCO
INTERIOR	
Sello do papel.....	341\$247
Imposto sobre o subsidio e vencimentos.....	370\$386
EXTRAORDINARIA	
Indemnizações.....	1:023\$352
Receita eventual.....	18200
Venda de generos e proprios nacionaes.....	1:608\$050
RENTA COM APPLICAÇÃO ESPECIAL	
Fundo de emancipação.....	218180
Serviço de colonisação.....	12\$241
	3:430\$850

Tabella explicativa das rendas arrecadadas pela Fabrica de ferro de S. João de Ypanema no exercicio de 1888

ercicio

MUNICIPIO NEUTRO

18:877\$557

ORDINARIA	S. PAULO
INTERIOR	
Renda da Fabrica de ferro de S. João de Ypanema.....	56:957\$780
Sello do papel.....	12\$408
Imposto sobre o subsidio e vencimentos.....	400\$030
EXTRAORDINARIA	
Indemnizações.....	2:044\$160
RENTA COM APPLICAÇÃO ESPECIAL	
Fundo de emancipação.....	13\$520
Serviço de colonisação.....	6\$704
	59:441\$670

Tabella explicativa das rendas arrecadadas pelas Colonias Militares no exercicio de 1888

	S. PAULO	S. PEDRO	TOTAL
ORDINARIA			
INTERIOR			
Sello do papel.....		158800	158800
Imposto sobre o subsidi e vencimentos.....	1032943	2393004	3425947
EXTRAORDINARIA			
Indemnizações.....	853180	465954	1319134
RENDA COM APPLICAÇÃO ESPECIAL			
Fundo de emancipação.....	33529	93077	126606
Serviço de Colonisação.....	18734	43638	62372
DEPOSITOS			
Depositos de diversas origens.....	6306		6306
	2028412	756875	2785287

Tabella explicativa das rendas arrecadadas pelos Estabelecimentos puros no exercicio de 1888

	TOTAL
ORDINARIA	
INTERIOR	
Renda de proprios nacionaes.....	249200
Sello do papel.....	77000
EXTRAORDINARIA	
Venda de generos e proprios nacionaes.....	131250
Recetta eventual.....	207310
	664760

Tabella explicativa das rendas arrecadadas pelos Arsenaes no exercicio de 1888

	TOTAL
ORDINARIA	
INTERIOR	
Rendas dos Arsenaes.....	842400

no

At

15800
15849

51313

12801
0302

0313

17387

paes

004

20240
15004

11370
10240

13294

888

A

52100

	MUNICIPIO NEUTRO	RIO DE JANEIRO	ESPIRITO SANTO	BATIA	SERGIPE	ALAGOAS	PERNAMBUCO	PARAHYBA	RIO GRANDE DO NORTE	CEARA	PIAUHY
Thesourarias.....			261:496\$119	2.188:143\$265	101:291\$078	210:570\$273	1.218:600\$088	52:108\$084	31:071\$560	479:254\$174	80:488\$021
Alfandegas.....	51.019:466\$543		278:412\$271	12.392:125\$003	133:143\$355	1.291:147\$890	11.071:716\$102	1.023:750\$327	137:567\$433	1.743:934\$743	370:170\$061
Recebedorias.....	11.032:927\$230			742:443\$043			034:840\$542				
Mezas de Rendas...	179:686\$504		12:645\$033	50:701\$482	29:633\$099	17:120\$866		5:901\$259	18:152\$130	28:001\$847	
Collectorias.....	1.713:203\$360		03:000\$399	289:816\$731	63:712\$558	52:228\$030	247:214\$016	50:507\$300	32:770\$421	98:580\$149	35:023\$540
Administração dos Correios.....	822:808\$155		14:047\$918	97:231\$706	5:602\$879	13:370\$883	113:527\$416	8:147\$733	7:132\$342	27:223\$519	4:406\$720
Capitanias de Portos	4:523\$600			4\$000		123\$700	73\$800		24\$000	322\$400	
Secretaria de Po- licia de S. Paulo..				16\$000							
Juntas Commercias											
Estrada de Ferro D. Pedro II.....	12.216:146\$341										
— de Baturité e Prolongamento...										303:774\$767	
— de Paulo Af- fonso.....						47:302\$154				65:011\$030	
— do Sobral.....											
— de Porto Ale- gre a Uruguayana											
— do Recife a S. Francisco.....							120:017\$330				
Thesouraria Geral do Thesouro....	5.392:145\$076										
Agencia e Delegacia do Thesouro em Londres.....											
Repartição Geral dos Telegraphos..	162:930\$370										
Pagadoria da Ma- rinha.....	115:653\$071										
— do Thesouro....	292:330\$001										
— das Tropas....	51:547\$272										
Imprensa Nacional e Diario Oficial....	162:445\$003										
Casa de Correção..	18:877\$557										
— da Moeda.....	261:241\$070										
Almoxarifado do Presidio de Fern- nando de Noronha							3:430\$560				
Fabrica de ferro de S. João de Ypa- nema.....											
Colonias Militares..											
Estabelecimentos ru- raes em Piahy...											035\$280
Arsenaes.....											
	81.587:069\$318	1.892:949\$954	629:002\$040	15.760:575\$223	333:462\$060	1.637:980\$408	14.309:431\$989	1.140:715\$763	247:624\$502	2.750:372\$290	391:718\$191

Recapitulação

ESTADO	PARANÁ	MARANHÃO	PARÁ	AMAZONAS	S. PAULO	PARANÁ	SANTA CATHARINA	S. PEDRO	MINAS GERAES	GOYAZ	MATO GROSSO	LONDRES	TOTAL
173: 2548171	337:808\$572	489:542\$107	402:812\$308	920:800\$503	303:520\$870	200:501\$255	480:974\$404	421:722\$500	204:047\$490	211:381\$171			8.308:860\$413
744: 994\$313	2.518:240\$100	0.502:207\$808	1.327:508\$550	41.013:178\$121	541:108\$140	575:740\$234	4.822:328\$700			404:130\$884			111.347:021\$581
394: 001\$847		10: 518\$870	18:788\$172	13:710\$848	91:445\$002	112:830\$424	950:051\$485						12.440:220\$745
388: 589\$110	75: 592\$705	192:703\$840	3:700\$352	2.435:003\$009	142:688\$227	401:648\$777	407:890\$029	1.911:133\$202	39:032\$060	41:775\$500			1.548:313\$671
87: 223\$519	21:20 \$628	86:960\$572	21:528\$208	550:107\$507	31:634\$913	21:303\$142	133:103\$425	301:804\$375	0:517\$732	5:030\$500			2.301:310\$240
322\$100		456\$000				28\$000	1:277\$200						7:037\$500
					707\$000								707\$000
													10\$000
													12.216:110\$844
													300:774\$707
													47:302\$154
													65:014\$030
							440:053\$525						440:053\$525
													420:017\$339
													5.302:145\$070
												1.500:125\$734	1.500:125\$734
													162:950\$370
													115:653\$071
													202:330\$001
													51:517\$272
													103:445\$003
													18:877\$557
													261:241\$970
													3:430\$856
					59:441\$070								59:441\$070
					202\$842			754\$775					957\$587
		86\$400											688\$286
													80\$400
1.733\$990	952:850\$101	10.288:151\$593	1.470:800\$010	15.506:368\$250	1.415:403\$512	1.072:153\$802	7.242:442\$000	2.034:720\$030	251:128\$188	002:330\$145	1.500:125\$734		105.024:037\$448

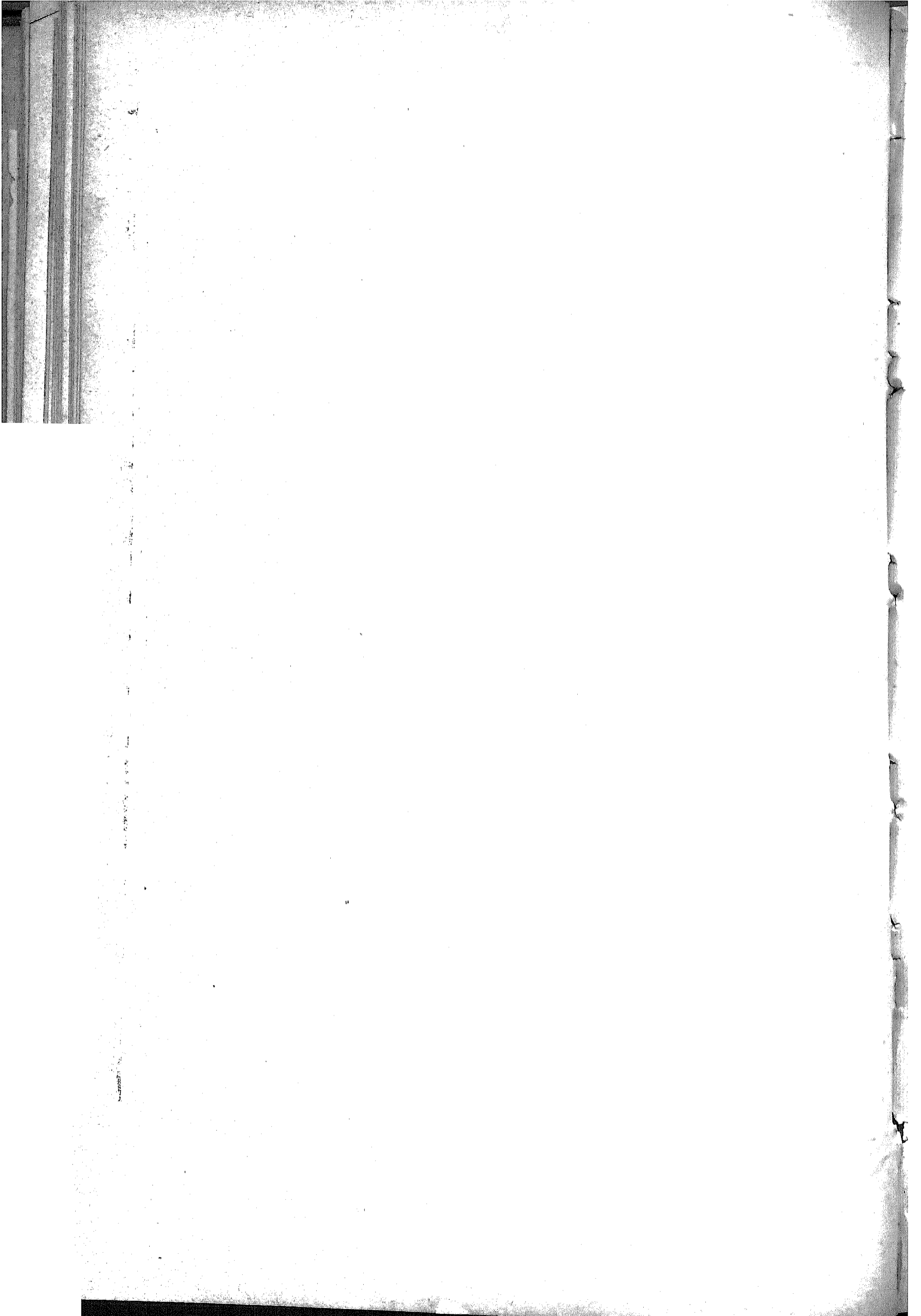

DESPEZA DO IMPERIO

NO

EXERCICIO

DE

1888



MINISTERIO DO IMPERIO
1888

VERBAS	NUMEROS DAS TABELLAS	FIXADA			TOTAL	PAGA	EXCESSOS		RESTOS A PAGAR
		CREDITOS		DE CREDITO			DE DESPEZA		
		ORDINARIO	SUPPLEMENTAR						
		<i>Lei n. 3340 de 20 de outubro de 1887, art. 2o</i>						<i>Decs. ns. 10.112 e 10.176 de 15 de dezembro de 1888 e 1 de fevereiro de 1889</i>	
1	Dotação de Sua Magestade o Imperador.....	1	800:000\$000	800:000\$000	800:000\$000			
2	Dita de Sua Magestade a Imperatriz.....	2	90:000\$000	90:000\$000	90:000\$000			
3	Dita da Princesa Imperial a Sr. D. Isabel.....	3	150:000\$000	150:000\$000	150:000\$000			
4	Alimentos do Principe do Grão-Pará o Sr. D. Pedro.....	4	8:000\$000	8:000\$000	8:000\$000			
5	Ditos do Principe o Sr. D. Luiz...	5	6:000\$000	6:000\$000	6:000\$000			
6	Ditos do Principe o Sr. D. Antonio.	6	6:000\$000	6:000\$000	6:000\$000			
7	Ditos do Principe o Sr. D. Pedro	7	12:000\$000	12:000\$000	12:000\$000			
8	Ditos do Principe o Sr. D. Augusto	8	12:000\$000	12:000\$000	12:000\$000			
9	Gabinete Imperial.....	9	1:900\$000	1:900\$000	1:804\$190	5\$804		
10	Subsidio dos Senadores.....	10	540:000\$000	540:000\$000	409:700\$320	40:200\$080		
11	Secretaria do Senado.....	11	175:840\$000	175:840\$000	109:987\$337	5:852\$063		
12	Subsidio dos Deputados.....	12	750:000\$000	750:000\$000	714:241\$022	35:758\$078		
13	Secretaria da Camara dos Deputados.....	13	107:140\$000	107:140\$000	182:074\$205		14:034\$205	
14	Ajudas de custo de vinda e volta dos Deputados.....	14	45:000\$000	45:000\$000	40:723\$000	4:275\$000		
15	Conselho de Estado.....	15	43:600\$000	43:600\$000	48:100\$800	430\$134		
16	Secretaria de Estado.....	16	178:840\$000	178:840\$000	171:808\$016	6:071\$034		
17	Presidencias de Provincias.....	17	208:703\$333	208:703\$333	250:310\$380	9:353\$053	330\$271	
18	Ajudas de custo aos Presidentes de Provincias.....	18	26:000\$000	15:000\$000	41:000\$000	42:075\$880		1:075\$880	
19	Culto Publico.....	19	798:000\$000	798:000\$000	754:008\$144	43:031\$886	6:730\$704	
20	Seminarios Episcopaes.....	20	110:250\$000	110:250\$000	102:333\$061	7:880\$330	000\$130	
21	Pessoal do ensino das Faculdades de Direito.....	21	202:805\$000	202:805\$000	176:753\$212	26:141\$788		
22	Secretarias e Bibliothecas das Faculdades de Direito.....	22	42:804\$000	42:804\$000	40:570\$021	2:287\$370		
23	Faculdades de Medicina, pessoal do ensino.....	23	404:200\$000	404:200\$000	382:001\$050	21:208\$044		
24	Secretarias, Bibliothecas e Laboratorios das Faculdades de Medicina.....	24	348:020\$000	348:020\$000	270:073\$230	60:240\$734		
25	Escola Polytechnica, pessoal do ensino.....	25	198:500\$000	198:500\$000	101:077\$544	7:422\$156		
26	Secretaria e Gabinete da Escola Polytechnica.....	26	91:212\$000	91:212\$000	85:408\$352	5:743\$148		
27	Escola de Minas de Ouro Preto..	27	100:700\$174	100:700\$174	100:700\$174			
28	Inspectoria da Instrucção primaria e secundaria do Municipio Nontro, pessoal e material da instrucção primaria.....	28	501:180\$000	501:180\$000	478:400\$380	82:770\$311		
29	Pessoal e material do Internato de Pedro II.....	29	212:580\$000	212:580\$000	184:835\$303	28:224\$197		
30	Pessoal e material do Externato de Pedro II.....	30	171:203\$000	171:203\$000	160:434\$171	10:774\$529		
31	Escola Normal.....	31	67:500\$000	67:500\$000	55:804\$304	11:693\$033		
32	Academia Imperial de Bellas Artes	32	87:550\$000	87:550\$000	70:060\$038	16:580\$032		
33	Imperial Instituto dos Meninos-cegos.....	33	75:168\$000	75:168\$000	64:158\$250	11:009\$750		
34	Instituto dos Surdos-mudos.....	34	62:665\$000	62:665\$000	57:045\$012	5:019\$058		
35	Asylo dos Meninos Desvalidos...	35	116:580\$000	116:580\$000	114:558\$970	2:021\$030		

VERBAS	NUMEROS DAS TABELLAS	FIXADA			EXCESSOS		RESTOS A PAGAR	
		CREDITOS		TOTAL	PAGA	DE CREDITO		DE DESPEZA
		ORDINARIO	SUPPLEMENTAR					
		<i>Lei n. 3349 de 20 de outubro de 1887, art. 2º</i>	<i>Decs. ns. 10.112 e 10.176 de 15 de dezembro de 1888 e 1 de fevereiro de 1889</i>					
36	Estabelecimento das Educandas, no Pará.....	2:000\$000		2:000\$000		2:000\$000		
37	Imperial Observatorio.....	03:300\$000		03:300\$000	03:483\$097	410\$303		
33	Archivo Publico.....	27:000\$000		27:000\$000	24:040\$705	2:950\$295		
30	Bibliotheca Nacional.....	75:000\$000		75:000\$000	69:457\$171	5:542\$829		
40	Instituto Historico, Geographico e Etnographico Brasileiro.....	9:000\$000		9:000\$000	9:000\$000			
41	Imperial Academia de Medicina..	3:000\$000		3:000\$000	3:000\$000			
42	Lyceus de Artes e Offeios.....	70:000\$000		70:000\$000	70:000\$000			
43	Inspectoria Geral de Hygiene....	231:710\$000		231:710\$000	211:824\$551	10:885\$449	5\$500	
44	Inspectoria Geral de Saude dos Portos.....	201:940\$000		201:940\$000	127:253\$456	77:686\$544	255\$914	
45	Lazareto e hospitaes maritimos.	51:642\$500		51:642\$500	44:702\$906	6:940\$104		
46	Soccorros Publicos.....	100:000\$000	202:905\$370	302:905\$370	370:834\$500		07:020\$127	
47	Limpeza da cidade e praias do Rio de Janeiro.....	627:986\$664		627:986\$664	610:742\$705	11:243\$860		
48	Irrigação da cidade do Rio de Janeiro.....	100:000\$000		100:000\$000	90:008\$461	901\$539		
49	Obras.....	400:000\$000		400:000\$000	305:640\$189	31:350\$811		
50	Despezas eventuaes.....	35:000\$000		35:000\$000	80:317\$221		45:317\$220	
	Despezas pagas e não escripturadas em exercicios anteriores.				3444\$400		3444\$400	
	CREDITOS ESPECIAES	8.944:575\$071	217:005\$370	9.161:580\$441	8.078:014\$341	616:537\$556	132:070\$847	11:002\$303
	LEIS NS. 1904 E 1905 DE 17 DE OUT. DE 1870 E 2348 DE 25 DE AGOSTO DE 1873, ART. 2º, § UNICO, N. 6							
	Medição e tomo das terras que, nos termos dos contractos patrimoniaes, formam os patrimonios estabelecidos para Suas Altezas as Senhoras D. Isabel e D. Leopoldina e seus Augustos Esposos.....	18:000\$000		18:000\$000	17:904\$100	35\$900		
	LEI N. 2690 DE 13 DE MARÇO DE 1877							
	Manutenção de uma aula de geometria na cidade de Goyaz.....	1:200\$000		1:200\$000	1:200\$000			
	LEIS NS. 3230 DE 3 DE SETEMBRO DE 1831, ART. 1º § 1º E 3340 DE 20 DE OUTUBRO DE 1887, ART. 11							
	Pagamento do dote do Sr. Duque de Saxe.....	1.265:824\$051		1.265:824\$051	1.265:824\$051			
	LEI N. 3303 DE 8 DE OUTUBRO DE 1886							
	Melhoramento do estado sanitario da Capital do Imperio.....				124:010\$010		124:010\$010	
	LEI N. 3349 DE 20 DE OUTUBRO DE 1887, ART. 13							
	Despeza com a execução da lei regulamentar do registro civil....	75:000\$000		75:000\$000	740:257\$530	25:742\$401		
	LEI N. 3307 DE 24 DE NOVEMBRO DE 1888, ART. 9º E DECRETOS NS. 9846 DE 27 DE JANEIRO DE 1888 E 9682 DE 29 NOVEMBRO DE 1886							
	Medidas preventivas contra a invasão do cholera-morbus.....	100:000\$000		100:000\$000	81:597\$373	18:402\$627		
		10.404:600\$322	217:005\$370	10.621:605\$692	10.219:098\$920	660:718\$217	257:311\$406	11:002\$303

Observações
 Os decretos ns. 10.112 e 10.176 de 15 de dezembro de 1888 e 1 de fevereiro de 1889 ainda não foram approvados.
 O credito da verba — 27 — foi augmentado da quantia de 15:900\$174 na fórma do art. 15 da Lei n. 2702 de 20 de outubro de 1877.

MINISTERIO DA JUSTIÇA

1888

RESTOS A PAGAR

5350
 534911
 57418
 4100
 5343

VERBAS	NUMEROS DAS TABELLAS	FIXADA	EXCESSOS		RESTOS A PAGAR	
		CREDITO	DE CREDITO	DE DESPEZA		
		ORDINARIO	PAGA			
		<i>Lei n. 3349 de 20 de outubro de 1887, art. 3º</i>				
1 Secretaria de Estado.....	57	141:070\$000	130:301\$072	10:760\$928		
2 Supremo Tribunal de Justiça.....	58	101:812\$000	152:101\$032	12:620\$968		
3 Relações.....	59	616:182\$000	601:920\$607	14:261\$333	57\$400	
4 Juntas Commercias.....	60	83:462\$000	70:618\$753	3:843\$247		
5 Justiças de 1ª instancia.....	61	2.800:000\$878	2.887:674\$057	87:013\$170	7:711\$782	
6 Despezas secretas da Policia.....	62	120:000\$000	128:182\$000	8:182\$000	377\$000	
7 Pessoal e material da Policia.....	63	677:075\$000	667:201\$777	9:783\$223	3:125\$000	
8 Casa de Detenção da Côrte.....	64	78:800\$000	81:201\$300	2:491\$300		
9 Asylo de mendicidade.....	65	62:000\$000	40:730\$213	12:269\$787		
10 Corpo Militar de Policia da Côrte.....	66	1.033:525\$700	1.112:447\$600	28:021\$900		
11 Reformados do Corpo Militar de Policia.....	67	15:532\$800	13:300\$722	2:232\$078		
12 Casa de Correcção da Côrte.....	68	153:301\$030	157:441\$402	4:140\$432		
13 Obras.....	69	20:000\$000	22:000\$800	2:000\$800		
14 Guarda Nacional.....	70	20:000\$000	1\$000	19:998\$400		
15 Ajudas de custo.....	71	90:000\$000	84:204\$500	5:795\$410		
16 Condução de presos de justiça.....	72	5:000\$000	3:079\$405	1:920\$595	185\$000	
17 Presidio de Fernando de Noronha.....	73	244:937\$500	219:003\$248	25:934\$252		
18 Eventuaes.....	74	5:000\$000	6:052\$054	1:052\$054	274\$155	
Despezas pagas e não escripturadas em exercicios anteriores.....	75		1:421\$511	1:421\$511		
		0.381:408\$008	0.300:772\$058	118:420\$101	130:784\$211	11:728\$303

MINISTERIO DE ESTRANGEIROS

1888

VERBAS	NUMEROS DAS TABELLAS	FIXADA			TOTAL	PAGA	EXCESSO DE CREDITO
		CREDITOS					
		ORDINARIO	SUPPLEMENTAR				
		<i>Lei n. 3319 de 20 de outubro de 1887, art. 4º.</i>		<i>Lei n. 3303 de 17 de novembro de 1888 e Decs. ns. 10184 e 10398 de 10 de fevereiro de 1889.</i>			
1	Secretaria de Estado.....	76	150:305\$000		150:305\$000	150:281\$478	21:023\$522
2	Legações e Consulados.....	77	521:275\$000		521:275\$000	520:314\$655	40:960\$345
3	Empregados em disponibilidade.....	78	7:030\$000		7:000\$000	4:080\$778	2:370\$888
4	Ajudas de custo.....	79	45:000\$000	117:033\$755	162:033\$755	07:004\$140	94:999\$615
5	Extraordinarias no exterior.....	80	50:000\$000	29:531\$484	79:531\$484	57:243\$572	42:287\$912
6	Ditas no interior.....	81	10:000\$000		10:000\$000	2:213\$558	7:786\$442
7	Comissão de limites.....	82	130:000\$000	40:000\$000	170:000\$000	140:194\$071	23:805\$929
			930:703\$000	186:623\$230	1,126:331\$905	887:054\$502	239:277\$373

Observação

Os Decs. ns. 10184 e 10398 de 10 de fevereiro e 12 de outubro de 1889 ainda não foram approvados.

MINISTERIO DA MARINHA

1888

VERBAS	NUMEROS DAS TABELLAS	FIXADA			PAGA	EXCESSOS		RESTOS A PAGAR	
		CREDITOS		TOTAL		DE CREDITO	DE DESPEZA		
		ORDINARIO	SUPPLEMENTAR						
		<i>Leis ns. 3348 art. 12 e 3349, art. 5º de 20 de outubro de 1887</i>							<i>Deer. n. 10.191 de 23 de fevereiro de 1889.</i>
1	Secretaria de Estado.....	33	109:792\$000	109:792\$000	112:017\$660	2:225\$666			
2	Conselho Naval.....	34	24:800\$000	24:800\$000	18:396\$470	6:403\$544			
3	Quartel-General.....	35	32:550\$000	32:550\$000	33:333\$604	759\$604			
4	Conselho Supremo Militar.....	36	10:948\$800	10:948\$800	8:787\$600	2:161\$200			
5	Contadoria.....	37	113:005\$000	113:005\$000	116:705\$720	3:700\$720			
6	Intendencia e accessorios.....	38	89:036\$200	89:036\$200	88:283\$740	746\$454			
7	Auditoria.....	39	5:450\$000	5:450\$000	5:081\$271	68\$729			
8	Corpo da Armada e classes annexas.....	40	951:684\$000	951:684\$000	936:015\$100	34:333\$100			
9	Batalhão Naval.....	91	141:477\$001	141:477\$001	148:553\$704	7:376\$100			
10	Corpo de Imperiaes Marinheiros.....	92	934:104\$000	934:104\$000	806:482\$005	67:621\$995	5:183\$670		
11	Companhia de Invalidos.....	93	20:240\$712	20:240\$712	19:390\$109	880\$603	80\$100		
12	Arsenacs.....	94	2.476:520\$275	2.476:520\$275	2.537:081\$307	61:455\$032	50\$074		
13	Capitanias de portos.....	95	195:500\$700	195:500\$700	199:756\$040	4:255\$340	250\$010		
14	Força Naval.....	96	1.350:650\$000	1.350:650\$000	1.030:504\$080	275:854\$080	207\$253		
15	Hospitaes.....	97	183:200\$440	183:200\$440	190:523\$042	7:254\$472	1:077\$178		
16	Pharões.....	98	206:028\$500	206:028\$500	232:534\$345	33:404\$155	143\$288		
17	Escola Naval.....	99	188:713\$000	188:713\$000	199:150\$746	1:437\$746			
18	Reformados.....	100	259:640\$000	259:640\$000	232:209\$883	27:370\$177	170\$397		
19	Obras.....	101	300:000\$000	300:000\$000	299:773\$088	9:226\$312			
20	Hydrographia.....	102	45:750\$000	45:750\$000	44:608\$113	1:081\$887			
21	Etapas.....	103	732\$000	732\$000	397\$000	335\$000			
22	Armamento.....	104	100:000\$000	100:000\$000	68:831\$309	31:168\$691			
23	Munições de boca.....	105	1.400:000\$000	119:500\$192	1.519:500\$192	1.530:017\$158	10:516\$990	200\$050	
24	Munições navaes.....	106	450:000\$000		450:000\$000	470:100\$704	20:100\$704	17:30\$025	
25	Material de construcção naval.....	107	700:000\$000		700:000\$000	607:727\$212	92:272\$788	720\$120	
26	Combustivel.....	108	300:000\$000		300:000\$000	250:521\$754	49:478\$246	301\$200	
27	Fretes, etc.....	109	60:000\$000		60:000\$000	56:440\$103	3:550\$894		
28	Eventuaes.....	110	107:850\$000		107:850\$000	147:025\$173	39:175\$173	724\$01	
			10.787:184\$291	119:500\$192	10.906:684\$483	11.040:033\$705	325:860\$522	468:200\$744	26:023\$705
CREDITO ESPECIAL									
<i>Lei n. 3348 de 20 de outubro de 1877, art. 12</i>									
	Acquisição das machinas do cruzador <i>Almirante Tamandaré</i> , em construcção.	111	1.100:000\$000		1.100:000\$000	775:287\$025	324:712\$975		
			11.887:184\$291	119:500\$192	12.006:684\$483	11.824:320\$730	650:573\$497	468:200\$744	26:023\$705
Observação									
O credito supplementar de 119:500\$192, concedido pelo Deer. n. 10.191 de 23 de fevereiro de 1889, ainda não foi approvedo.									

MINISTERIO DA GUERRA

1888

VERBAS	NUMEROS DAS TABELLAS	FIXADA		EXCESSOS		RESTOS A PAGAR	
		CREDITO — ORDINARIO	PAGA				
				DE CREDITO	DE DESPEZA		
		Lei n. 3310 do 20 de outubro de 1887, art. 0.º					
1	Secretaria de Estado, etc.....	142	203:907\$000	198:175\$129	5:821\$871		
2	Conselho Supremo Militar, etc.....	143	44:300\$000	42:215\$924	2:114\$076		
3	Pagadoria das tropas da Corte.....	144	40:675\$000	40:520\$893	15\$107		
4	Directoria de obras militares.....	145	6:300\$000	6:175\$143	175\$140		
5	Instrução militar.....	146	331:000\$000	315:400\$371	15:600\$629	188\$000	
6	Intendencia.....	147	99:012\$500	99:637\$500	625\$000		
7	Arsenaes.....	148	807:020\$580	847:788\$119	19:832\$401	105\$170	
8	Depositos de artigos bellicos.....	149	23:000\$000	12:20\$593	10:794\$407	174\$000	
9	Laboratorios.....	150	95:358\$000	95:087\$830	270\$170		
10	Corpo de Saude.....	151	506:702\$400	499:845\$742	6:856\$658	3\$100	
11	Hospitales e enfermarias.....	152	420:607\$400	519:254\$700	98:647\$300	3:155\$420	
12	Estado-maior General.....	153	243:084\$000	220:035\$819	23:048\$181		
13	Corpos especiais.....	154	858:803\$400	1.031:308\$000	172:504\$600		
14	Corpos arremontados.....	155	2.207:101\$000	2.278:800\$050	71:699\$050	33\$344	
15	Praças de prel.....	156	1.005:158\$404	1.525:354\$001	439:195\$597	151\$174	
16	Etapas.....	157	2.005:027\$900	2.542:418\$005	537:390\$105	840\$096	
17	Fardamento.....	158	1.378:855\$703	1.350:820\$435	28:035\$268	1:310\$300	
18	Equipamento e artefatos.....	159	110:131\$500	114:918\$370	4:786\$870		
19	Armamento, inclusive o saldo do credito concedido pelo art. 2º da Lei n. 3.030 de 9 de janeiro de 1881.....	160	3.125:709\$899	420:714\$740 (*) 2.704:995\$159			
20	Despezas de corpos e quartois.....	161	450:000\$000	460:971\$510	10:971\$510	3:705\$200	
21	Companhias militares.....	162	331:859\$450	310:305\$000	21:554\$450	51\$000	
22	Commissões militares.....	163	69:208\$400	69:204\$018	4:004\$382	551\$114	
23	Classes inactivas.....	164	778:000\$000	790:586\$574	12:586\$574	10:275\$538	
24	Ajudas de custo.....	165	30:000\$000	65:002\$185	35:002\$185		
25	Fabricas.....	166	87:503\$378	89:141\$308	1:637\$930		
26	Presidios e colonias militares.....	167	92:027\$777	99:532\$870	7:505\$093	202\$203	
27	Obras militares.....	168	530:000\$000	449:002\$310	80:997\$690	2:39\$010	
28	Diversas despezas o eventuaes.....	169	530:000\$000	503:073\$704	26:926\$296	2:803\$896	
29	Bibliotheca do exercito.....	170	5:300\$000	5:053\$157	246\$843		
30	Despezas pagas e não escripturadas em exercicios anteriores.....	171		13:304\$375	13:304\$375		
			17.745:952\$030	15.015:513\$058	3.174:798\$500	44:203\$324	33:408\$717

Observações

(*) Este excesso de credito tem de fazer face a despesa que foi autorizada no exercicio de 1880, além da fixada na respectiva Lei. O credito da verba 27 — Obras militares — foi augmentado da quantia de 30:000\$, nos termos do art. 15 da Lei n. 2.792 de 20 de outubro de 1877.

MINISTERIO DA AGRICULTURA, COMMERCIO E OBRAS PUBLICAS

1888

VERBAS	NUMEROS DAS TABELLAS	FIXADA			PAGA	EXCESSOS		RESTOS A PAGAR
		CREDITOS		TOTAL		DE CREDITO	DE DESPEZA	
		ORDINARIO	EXTRA-ORDINARIO					
		<i>Lei n. 3349 de 20 de outubro de 1887, art. 7.º</i>	<i>Lei n. 3361 de 18 de julho de 1888.</i>					
1	Secretaria de Estado.....	142	219:948\$000	219:948\$000	219:948\$008	3:340\$302		
2	Sociedade Auxiliadora da Industria Nacional.....	143	6:000\$000	6:000\$000	6:000\$000			
3	Imperial Instituto Bahiano de Agricultura.....	144	20:000\$000	20:000\$000	20:000\$000			
4	Imperial Instituto Fluminense de Agricultura.....	145	48:000\$000	48:000\$000	48:000\$000			
5	Estabelecimento Rural de S. Pedro de Alcântara.....	146	8:000\$000	8:000\$000	7:493\$193	506\$807		
6	Auxilio para escolas praticas de agricultura e uma estação agromica.....	147	48:000\$000	48:000\$000	46:970\$193	1:029\$807		
7	Acquisição de sementes, plantas, etc.....	148	6:000\$000	6:000\$000	5:430\$408	569\$592		
8	Auxilio para impressão da Flora Brasiliense.....	149	10:000\$000	10:000\$000	10:393\$193		393\$169	
9	Eventuacs.....	150	10:000\$000	10:000\$000	29:246\$931		19:256\$931	
10	Passoio Publico.....	151	8:400\$000	8:400\$000	8:139\$092	260\$908		
11	Jardim da Praça da Acolamação.....	152	28:110\$000	28:140\$000	27:948\$500	401\$410		
12	Corpo de Bombeiros.....	153	300:000\$000	300:000\$000	335:085\$808	4:015\$102		
13	Iluminação Publica.....	154	870:611\$091	870:611\$091	780:193\$634	90:417\$457		
14	Garantia de juros ás Estradas de Ferro.....	155	1.482:000\$009	1.482:000\$009	1.160:093\$427	312:367\$242		
15	Estrada de Ferro D. Pedro II.....	156	8.235:210\$211	8.235:210\$211	7.041:579\$685	993:630\$570		
16	Estrada de Ferro do Sobral.....	157	144:566\$500	144:566\$500	141:608\$983	29:897\$517	393\$607	
17	Estrada de Ferro de Baturité.....	158	246:437\$000	246:437\$000	408:914\$674		162:476\$474	
18	Estrada de Ferro de Paulo Afonso	159	183:001\$030	183:001\$030	155:797\$570	27:203\$464		
19	Estrada de Ferro do Recife a S. Francisco (prolongamento).....	160	684:213\$800	684:213\$800	740:320\$843		56:107\$043	
20	Estrada de Ferro da Bahia a S. Francisco (prolongamento).....	161	602:358\$000	602:358\$000	629:600\$473		27:302\$473	
21	Estrada de Ferro do Porto Alegre a Uruguaiana.....	162	679:566\$700	679:566\$700	678:336\$445	21:230\$255		
22	Obras Publicas.....	163	1.757:318\$500	1.757:318\$500	1.749:217\$107	8:101\$393	80\$000	
23	Esgoto da Cidade.....	164	2.090:780\$000	2.090:780\$000	1.888:251\$520	202:528\$480		
24	Topographos.....	165	2.201:485\$000	2.201:485\$000	1.878:504\$958	322:980\$042		
25	Terras Publicas e Colonisação.....	166	2.305:318\$245	2.305:318\$245	2.376:077\$396		41:177\$882	
26	Catechese.....	167	150:000\$000	150:000\$000	110:325\$836	39:674\$164	276\$830	
27	Subvenção ás companhias de navegação a vapor.....	168	2.046:800\$000	2.046:800\$000	2.488:506\$549	488:208\$400		
28	Correio Caval.....	169	2.714:830\$400	2.714:830\$400	2.823:025\$054	108:794\$054	4:267\$900	
29	Museu Nacional.....	170	67:480\$000	67:480\$000	62:344\$800	5:135\$404		
30	Laboratorio de Physiologia experimental do Museu Nacional.....	171	12:900\$000	12:900\$000	6:646\$852	6:253\$148		
31	Fabrica de Ferro do S. João de Ypanema.....	172	205:175\$800	205:175\$800	209:780\$040		4:604\$240	
32	Manumissões.....	173	190:808\$078	190:808\$078	190:808\$078			
33	Educação de ingenhos.....	174	32:500\$000	32:500\$000	26:400\$000	6:100\$000		
34	Garantia de juros a Estradas de Ferro contractadas ou já construidas por effeito da autorisação da Lei n. 2450 de 24 de setembro de 1873.....	175	6.722:802\$318	6.722:802\$318	5.793:419\$488	929:442\$830		
35	Garantias de juros ás emprezas de Engenhos Centraes, em virtude da Lei n. 2687 de 6 de novembro de 1875 e do Decr. n. 8357 de 24 de dezembro de 1881.....	176	300:000\$000	300:000\$000	120:373\$243	179:626\$757		
36	Fiscalisação de diversas estradas de ferro.....	177	9:800\$000	9:800\$000	9:700\$000	100\$000		
37	Para subvencionar a Colonisação	178	1.212:238\$865	1.212:238\$865	1.212:238\$865			
	Despezas pagas e não escripturadas em exercicios anteriores.....	179			29:265\$366		29:265\$366	
			30.560:815\$187	30.580:815\$187	31.035:388\$034	2.004:005\$037	419:569\$804	46:166\$800
	CREDITOS ESPECIAES							
	<i>Lei n. 1953 de 17 de julho de 1871, art. 2º e 3º</i>							
	Prolongamento das Estradas de Ferro do Recife a S. Francisco e da Bahia a S. Francisco.....	180	3.500:000\$000	3.500:000\$000	2.500:837\$055	999:162\$945		

VERBAS	NUMEROS DAS TABELLAS	FIXADA			PAGA	EXCESSOS		RESTOS A PAGAR
		CREDITOS		TOTAL		DE CREDITO	DE DESPEZA	
		ORDINARIO	EXTRA-ORDINARIO					
		<i>Lei n. 3349 de 20 de outubro de 1887, art. 7.º</i>	<i>Lei n. 3301 de 18 de julho de 1888</i>					
<i>Lei n. 2397 de 10 de setembro de 1873</i>								
Construção da Estrada do Ferro de Porto Alegre á Uruguaiana e do Rio Grande a Bagé.....	181	3.400:430\$841	3.400:430\$841	7.416:03\$25	2.357:780\$04		
<i>Lei n. 2639 de 22 de setembro de 1875</i>								
Obras para o abastecimento d'agua á capital do Imperio e custo da Estrada do Ferro do Rio do Ouro	182	1.000:000\$000	1.000:000\$000	5.829:32\$40	441:007\$305		
<i>Lei n. 2670 de 20 de outubro de 1875, art. 18</i>								
Prolongamento da Estrada do Ferro D. Pedro II.....	183	1.400:000\$000	1.400:000\$000	1.023:308\$023	321:308\$023	
<i>Lei n. 2940 de 31 de outubro de 1879, art. 23</i>								
Prolongamento da Estrada do Ferro de Baturité.....	184	800:000\$000	800:000\$000	612:773\$22	187:226\$178	208\$483	
<i>Lei n. 3127 de 7 de outubro de 1882</i>								
Ramal do Timbó, da Estrada do Ferro da Bahia a S. Francisco.	185	495:130\$303	495:130\$303	47:23\$204	34:900\$128		
<i>Lei n. 3139 de 21 de outubro de 1882</i>								
Prolongamento da Estrada do Ferro Mogyana.....	186	214:030\$333	214:030\$333	137:043\$183	76:200\$150		
<i>Lei n. 3141 de 30 de outubro de 1882, art. 7º § 1º n. 1</i>								
Garantia de juros para o melhoramento do Porto da Fortaleza, e construção da respectiva Alfandega.....	187	492:030\$000	492:030\$000	428:787\$222	63:242\$778		
<i>Lei n. 3361 de 18 de julho de 1888</i>								
Auxilio á Commissão Franco-Brazileira para a Exposição Universal de Paris e os Expositores Brazileiros.....	188	300:000\$000	300:000\$000	198:00\$164	101:991\$834		
<i>Lei n. 3397 de 24 de novembro de 1888, art. 11</i>								
Prolongamento da Estrada do Ferro do Sobral.....	189	28:755\$000	28:787\$000	28:755\$000			
		47.020:803\$774	300:000\$000	47.320:803\$774	40.731:048\$40	7.232:322\$44	613:473\$30	46:401\$782

Observação

O credito ordinario, foi augmentado na rubrica — Telegraphos — da quantia de 725\$, em virtude do art. 15 da Lei n. 2702 de 20 de outubro de 1877.

MINISTERIO DA FAZENDA

1888

VERBAS	NUMEROS DAS TABELLAS	FIXADA	PAGA	EXCESSOS		RESTOS A PAGAR
		CREDITO ORDINARIO		DE CREDITO	DE DESPIEZA	
<i>Lei n. 3.349 de 20 de Outubro de 1887, art. 5o.</i>						
1 Juros, amortização e mais despezas da divida externa.....	190	16.322:3438000	17.533:0704480		1.231:3278480	
2 Juros idem dos empréstimos nacionaes de 1868 e 1870.....	191	6.061:8258000	6.455:2724911		393:4478191	
3 Juros idem da divida interna fundada.....	192	19.000:2080000	19.100:8528109		10:6438109	4208000
4 Juros da divida inscripta e ainda não fundada.....	193	7:0003000	7:5338012		5338012	
5 Caixa da Amortização.....	194	181:3024000	242:1338033		57:7418033	
6 Pensionistas.....	195	1.925:0788283	1.433:1838778	412:7948108		49:7358091
7 Aposentados.....	196	934:0528103	972:1535598	21:8088025		
8 Empregados da repartições e logares extinctos.....	197	9:3788000	7:7838031	1:5858062		
9 Thesouro Nacional.....	198	657:5748365	602:7914092	54:7838274		
10 Thesourarias da Fazenda.....	199	1.037:2008000	967:9804430	69:2268161		3218200
11 Juizo dos Feitos da Fazenda.....	200	132:2278500	138:9248814		6:6948314	2:1708231
12 Alfandegas.....	201	4.354:7104500	4.456:8438092		102:1338162	1:0688281
13 Recebedorias.....	202	471:3088000	431:8208287	39:5088713		
14 Repartição do imposto do gado.....	203	30:5308000	31:7438150		1:2138150	
15 Moedas de Rendas e collectorias.....	204	1.407:6158500	1.254:1048097	213:4568403		1:1778510
16 Casa da Moeda e resgate do cobre.....	205	186:0008000	305:5028022		209:5028022	
17 Administração diamantina.....	206	14:0108000	10:4018072	3:0088028		
18 Administração e custodes das fazendas e despezas com os proprias nacionaes.....	207	8:0548060	28:5148091		20:4608091	
19 Imprensa Nacional e Diario Official.....	208	432:2328000	531:5758085		99:3438085	
20 Ajudas de custo.....	209	70:0008000	42:2328117	27:7678883		848000
21 Gratificações por serviços temporarios e extraordinarios.....	210	25:0008000	38:0008003		13:0008003	
22 Despezas eventuaes.....	211	100:0008000	127:908134		27:908134	3138261
23 Diferença de cambio.....	212	4.090:4038331	888:1148588	3.811:3828316		
24 Juros diversos.....	213	350:0008000	200:4758121	80:5248879		808002
25 Juros dos bilhetes do Thesouro.....	214	1.500:0008000	1.605:1338334		105:1338334	
26 Juros dos titulos de renda, emitidos para indemnisação dos serviços dos ingenhos.....	215	18:0008000		18:0008000		
27 Commissão e corretagens.....	216	150:0008000	120:0578071	29:3428029		
28 Juros do empréstimo do cofre dos orphaes.....	217	600:0008000	634:1248227		84:1248227	
29 Juros dos depositos das Caixas Economicas e Montes de Socorro.....	218	800:0008000	1.486:030482		686:030482	
30 Obras.....	219	800:0008000	615:0458092	184:3148338		
31 Exercícios fludos.....	220	1.203:837488	1.095:1618640	108:6758839		158000
32 Adiantamento da garantia provincial de 2 % ás estradas de ferro da Bahia e Pernambuco.....	221	450:0008000	407:9018777	44:0988223		
33 Reposições e restituições.....	222	90:0008000	291:3428021		174:3128021	
Despezas pagas e não escripturadas em exercicios anteriores.....	223		12:1108877		12:1108877	
Despesa não classificada.....	224		1:238500		1:238500	
		04.383:0408067	02.320:1558210	5.250:0078708	3.487:1218060	55:3058250
CREDITOS ESPECIAES						
<i>Leis ns. 1.837 de 27 de setembro de 1870, art. unico e 2.348 de 25 de agosto de 1873, art. 7o § unico n. 4.</i>						
Fabrico de moedas de nickel e de bronze.....	224	20:0008000	12:7988538	7:2018162		
<i>Lei n. 2.348 de 25 de agosto de 1873, art. 11, § 5o n. 2.</i>						
Premio não excedente de 508000 por tonelada, pago aos proprietarios de navios construidos no Imperio.....	225	50:0008000	37:0338800	12:9338200		
<i>Lei n. 3.313 de 16 de outubro de 1886, art. 6o.</i>						
Liquidação e mais despezas com os Montes de Socorro extinctos.....	226	2:8118776	2:8118776			
		04.455:8528743	02.372:8283333	5.270:1458370	3.437:1218360	53:3058250

RECAPITULAÇÃO

	FIXADA	PAGA	EXCESSOS		RESTOS A PAGAR
			DE CREDITO	DE DESPEZA	
Imperio.....	10.622:505\$701	10.219:008\$020	060:718\$247	257:314\$400	11:002\$303
Justiça.....	6.381:408\$908	6.300:772\$058	118:420\$101	136:784\$211	11:728:300
Estrangeiros.....	1.126:331\$005	887:074\$532	239:277\$373	§	§
MINISTERIOS.....					
Marinha.....	12.000:684\$483	11.821:320\$730	60:573\$497	408:200\$744	20:623\$705
Guerra.....	17.745:952\$030	16.015:513\$058	3.174:738\$530	441:230\$321	33:408\$717
Agricultura, Commercio e Obras Publicas	47.320:803\$774	40.731:948\$860	7.232:322\$044	043:407\$730	46:404\$732
Fazenda.....	64.455:852\$743	62.372:823\$330	5.270:145\$370	3.187:121\$300	53:305\$250
	150.650:539\$544	137.350:538\$331	17.316:145\$888	5.437:144\$735	182:023\$138

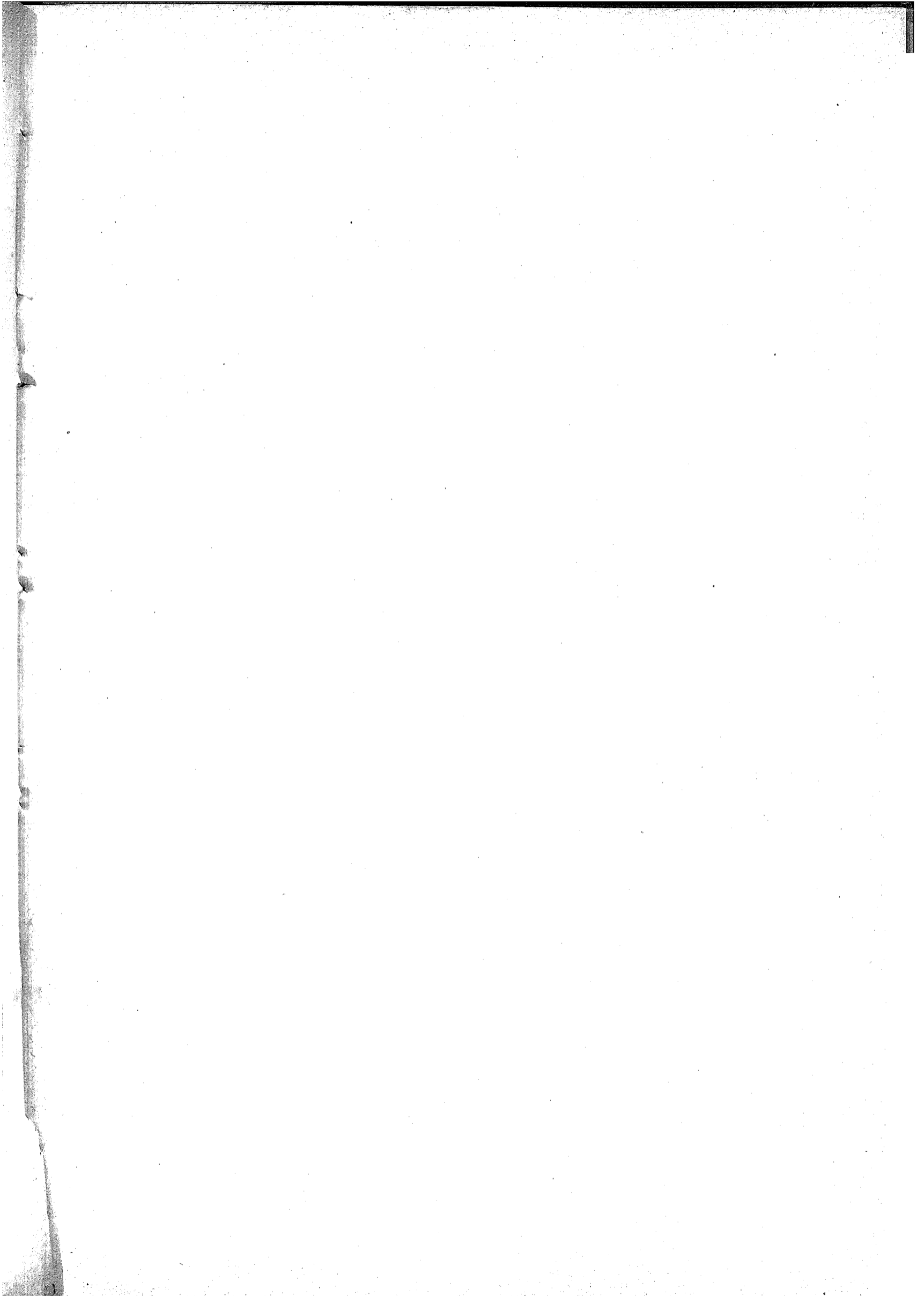

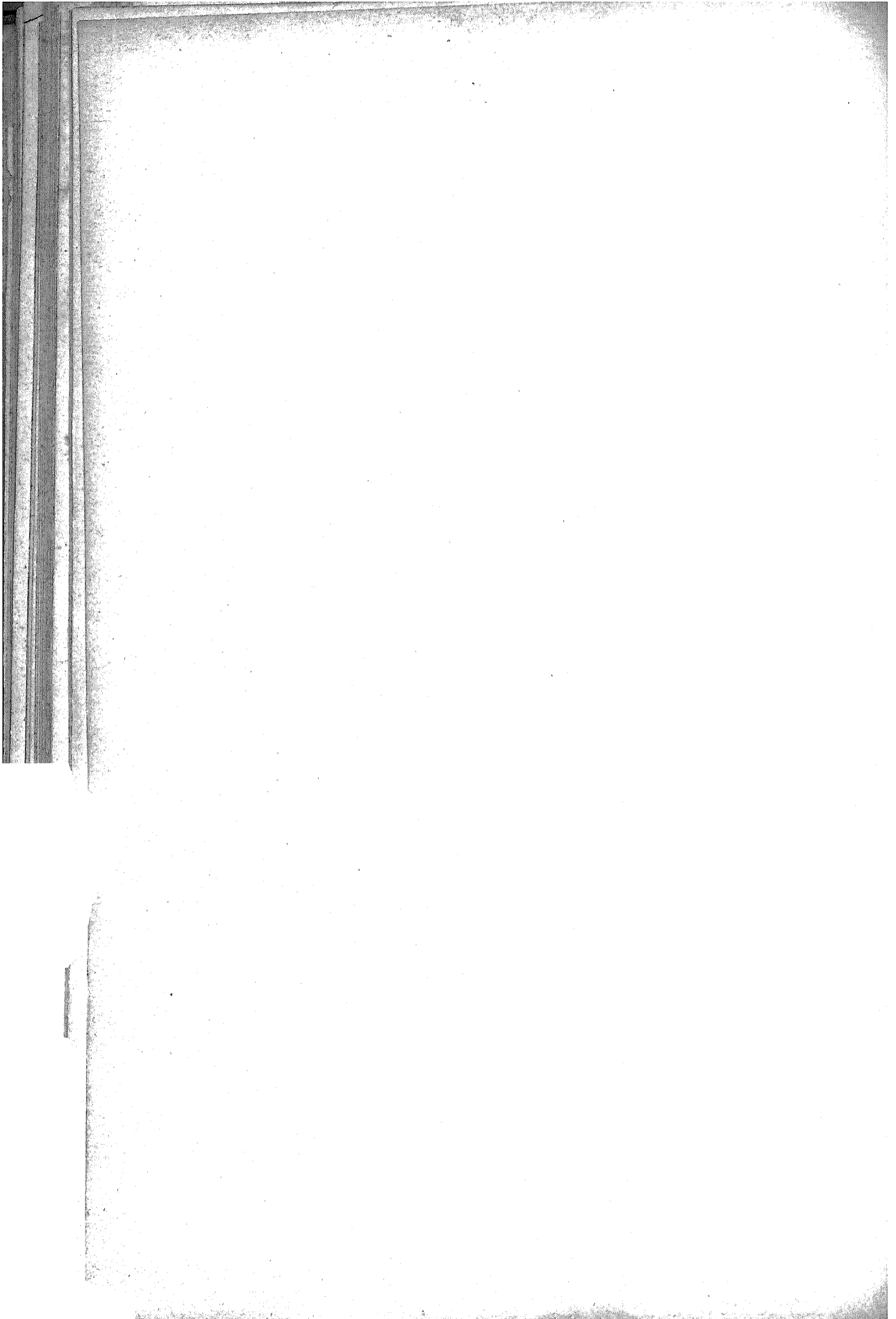

MINISTERIO DO IMPERIO

MINISTERIO DO IMPERIO

TABELLA N. 1

1. Dotação de Sua Magestade o Imperador

Paga no Municipio Neutro..... 800:000\$000

TABELLA N. 2

2. Dotação de Sua Magestade a Imperatriz

Paga no Municipio Neutro..... 96:000\$000

TABELLA N. 3

3. Dotação da Princeza Imperial a Senhora D. Izabel

Paga no Municipio Neutro..... 150:000\$000

TABELLA N. 4

4. Alimentos do Principe do Gram-Pará o Senhor D. Pedro

Pagos no Municipio Neutro..... 8:000\$000

TABELLA N. 5

5. Alimentos do Principe o Senhor D. Luiz

Pagos no Municipio Neutro..... 6:000\$000

TABELLA N. 6

6. Alimentos do Principe o Senhor D. Antonio

Pagos no Municipio Neutro..... 6:000\$000

TABELLA N. 7

7. Alimentos do Principe o Senhor D. Pedro

Pagos no Municipio Neutro..... 12:000\$000

TABELLA N. 8

8. Alimentos do Principe o Senhor D. Augusto

Pagos no Municipio Neutro..... 12:000\$000

MINISTERIO DO IMPERIO

TABELLA N. 9

9. Gabinete Imperial

		MUNICIPIO NEUTRO
PESSOAL		
Porteiro.....		1:299\$996
MATERIAL		
Papel, pennas, etc., para o expediente.....		594\$200
		1:894\$196

TABELLA N. 10

10. Subsidio dos Senadores

Pago no Municipio Neutro.....	499:790\$320
-------------------------------	--------------

TABELLA N. 11

11. Secretaria do Senado

		MUNICIPIO NEUTRO
PESSOAL		
Director.....		7:999\$992
1 ^o s Officiaes, sendo um archivista e bibliothecario.....		14:400\$000
2 ^o s ditos.....		11:899\$976
Ajudante do archivista e bibliothecario.....		2:499\$496
Porteiro da Secretaria.....		2:599\$992
— do salão.....		2:399\$982
Continuos.....		8:786\$454
Guardas.....		2:931\$455
Correio.....		1:500\$000
Official dispensado do serviço.....		3:000\$000
Ao continuo que serviu de ajudante do porteiro da Secretaria.....		220\$000
Continuo dispensado do serviço.....		750\$000
Guarda, idem idem.....		490\$998
MATERIAL		
Papel, livros e outros objectos de expediente.....		4:800\$000
Publicação das discussões e trabalhos do Senado.....		99:499\$992
Mobilia.....		2:000\$000
Despezas extraordinarias e eventuaes.....		5:000\$000
		169:987\$337
Natureza da despesa		
Pessoal.....		58:987\$345
Material.....		110:999\$992
		169:987\$337

MINISTÉRIO DO IMPÉRIO

TABELLA N. 12

12. Subsidio dos Deputados

Pago no Municipio Neutro.....	714:241\$922
-------------------------------	--------------

TABELLA N. 13

13. Secretaria da Camara dos Deputados

	MUNICIPIO NEUTRO
PESSOAL	
Director.....	7:990\$902
Sub-Director.....	4:800\$000
Officiaes.....	24:916\$118
Porteiro da Secretaria.....	2:110\$152
— do salão da Camara.....	2:399\$800
Ajudantes.....	3:070\$737
Continuos.....	13:423\$228
Correios.....	2:983\$856
Officiaes dispensados do serviço.....	10:300\$980
Porteiros idem com todo o vencimento.....	3:451\$008
Ajudante do Porteiro da Secretaria dispensado do serviço.....	399\$906
Corraio idem idem.....	1:200\$000
MATERIAL	
Papel, pennas, etc.....	2:799\$906
Publicação das discussões da Camara.....	93:053\$143
Impressões e encadernações.....	1:980\$000
Despezas extraordinarias e eventuaes.....	3:800\$000
Acquisição de mobilia.....	1:000\$000
Limpeza e asseio da casa.....	240\$000
	182:074\$205
Natureza da despeza	
Pessoal.....	79:200\$860
Material.....	102:873\$339
	182:074\$205

MINISTERIO DO IMPERIO

TABELLA N. 14

14. Ajudas de custo de vinda e volta dos Deputados

PAGAS NO MUNICIPIO NEUTRO			
Ao Bacharel Aristides de Souza Spinola.....	Bahia.....	400\$000	
— Dr. Elpidio Vieira de Mesquita.....	—	400\$000	
— João Ferreira de Araújo Pinho.....	—	400\$000	
— Pedro Antonio de Oliveira Ribeiro.....	Sergipe.....	250\$000	
— Bernardo Antonio de Mendonça Sobrinho.....	Alagoas.....	500\$000	
— Luiz Antonio Pereira de Mendonça.....	—	500\$000	
— Joaquim Aurelio Nabuco de Araujo.....	Pernambuco.....	600\$000	
— Domingos José Nogueira Jaguaribe Filho.....	Ceará.....	250\$000	
A Guilherme Francisco Cruz.....	Pará.....	800\$000	
— Delfino Pinheiro de Ullôa Cintra.....	S. Paulo.....	250\$000	
— Francisco de Paula Rodrigues Alves.....	—	250\$000	
Ao Commendador Geraldo Ribeiro de Souza Rezende.....	—	250\$000	
Ao Engenheiro Ignacio Wallace da Gama Cochrane.....	—	250\$000	
A José Luiz de Almeida Nogueira.....	—	250\$000	
Ao Conselheiro Manoel Antonio Duarte de Azevedo.....	—	250\$000	
— Manoel Alves de Araujo.....	Paraná.....	250\$000	
— Visconde de Nacar.....	—	250\$000	
A Fernando Hachradt Junior.....	Santa Catharina.....	250\$000	
Ao Conselheiro Francisco Antunes Maciel.....	S. Pedro.....	400\$000	
— Affonso Augusto Moreira Penna.....	Minas Geraes.....	250\$000	
A Antonio Romualdo Monteiro Manso.....	—	250\$000	
— Aureliano Martins de Carvalho Mourão.....	—	250\$000	
Ao Barão da Leopoldina.....	—	250\$000	
A Carlos Peixoto de Mello.....	—	175\$000	
— Christiano Carneiro Ribeiro da Luz.....	—	250\$000	
— Custodio José Ferreira Martins.....	—	250\$000	
— Eduardo Augusto Montandon.....	—	250\$000	
— Henrique de Magalhães Salles.....	—	250\$000	
— João Gaetano de Oliveira e Souza.....	—	250\$000	
— João Nogueira Penido.....	—	250\$000	
Ao Bacharel José Cesario de Faria Alvim.....	—	250\$000	
A José Ignacio de Barros Cobra Junior.....	—	250\$000	
— Manoel Joaquim de Lemos.....	—	250\$000	
— Olympio Oscar de Vilhena Valladão.....	—	250\$000	
— Pacifico Gonçalves da Silva Mascarenhas.....	—	250\$000	
— Pedro Maria da Silva Brandão.....	—	250\$000	
Ao Conego Ignacio Xavier da Silva.....	Goyaz.....	750\$000	
			11:675\$000
PAGAS NA PROVINCIA DA BAHIA			
Ao Bacharel Americo de Souza Gomes.....		400\$000	
— Aristides Augusto Milton.....		400\$000	
— Dr. Aristides Espinola Cesar Zama.....		400\$000	
— Barão de Gerencabo.....		400\$000	
— Bacharel Innocencio Marques de Araujo Góes.....		400\$000	
— Dr. José Eduardo Freire de Carvalho.....		400\$000	
— Bacharel José Marcellino de Souza.....		400\$000	
— Luiz Accioli Pereira Franco.....		400\$000	
— Engenheiro Luiz Francisco Junqueira Ayres de Almeida.....		400\$000	
— Bacharel Pedro Moniz Barreto de Aragão.....		400\$000	
			4:000\$000
PAGAS NA PROVINCIA DE SERGIPE			
Ao Dr. José Luiz Coelho Campos.....		500\$000	
— Luiz Francisco Freire.....		500\$000	
— Padre Olympio de Souza Campos.....		500\$000	
			1:500\$000
PAGAS NA PROVINCIA DAS ALAGOAS			
Ao Bacharel Mariano Joaquim da Silva.....		500\$000	
— Theophilo Fernandes dos Santos.....		500\$000	
			1:000\$000

714:241\$022

MUNICIPIO NEUTRO

7:990\$002
4:800\$000
26:910\$118
2:149\$452
2:390\$890
3:070\$737
13:423\$228
2:983\$856
10:790\$090
3:451\$008
302\$990
1:200\$000

2:790\$306
1:033\$343
1:980\$000
1:800\$000
1:000\$000
240\$000

2:074\$205

2:200\$366
2:873\$339
2:074\$205

Continuação da tabella — Ajudas de custo de vinda e volta dos Deputados

PAGAS NA PROVINCIA DE PERNAMBUCO			
Ao Bacharel Alfredo Corrêa de Oliveira.....		600\$000	
— Antonio Gonçalves Ferreira.....		600\$000	
— Barão de Lucena.....		600\$000	
— da Suassuna.....		600\$000	
— Bacharel Bento Ceciliano dos Santos Ramos.....		600\$000	
— Dr. Felipe de Figueirôa Faria.....		600\$000	
— Francisco de Assis Rosa e Silva.....		600\$000	
— Bacharel João José Ferreira de Aguiar.....		600\$000	
— José Bernardo Galvão Alcoforado.....		600\$000	
— Dr. Pedro da Cunha Beltrão.....		600\$000	
— Visconde do Rio Formoso.....		600\$000	
			6:000\$000
PAGA NA PROVINCIA DA PARAÍHYBA			
Ao Dr. Francisco de Paula e Silva Primo.....			600\$000
PAGA NA PROVINCIA DO RIO GRANDE DO NORTE			
Ao Padre João Manoel de Carvalho.....			650\$000
PAGAS NA PROVINCIA DO CEARÁ			
Ao Conselheiro Antonio Joaquim Rodrigues Junior.....		700\$000	
— Bacharel Manoel Ambrosio da Silveira Torres Portugal.....		700\$000	
			1:400\$000
PAGAS NA PROVINCIA DO PIAUHY			
Ao Bacharel Jayme de Albuquerque Rosa.....		900\$000	
— Simplicio Coelho de Rezende.....		900\$000	
			1:800\$000
PAGAS NA PROVINCIA DO MARANHÃO			
Ao Conselheiro Augusto Olympio Gomes de Castro.....		750\$000	
— Dr. Francisco Dias Carneiro.....		750\$000	
— João Henrique Vieira da Silva.....		750\$000	
— José da Silva Mafra.....		750\$000	
— Dr. Luiz Antonio Domingues da Silva.....		750\$000	
— Manoel José Ribeiro da Cunha.....		750\$000	
			4:500\$000
PAGAS NA PROVINCIA DO PARÁ			
Ao Conego José Lourenço da Costa Aguiar.....		800\$000	
— Padre Manceio Caetano Ribeiro.....		800\$000	
			1:600\$000
PAGA NA PROVINCIA DO AMAZONAS			
Ao Dr. Glarindo Adolpho de Oliveira Chaves.....			1:000\$000
PAGAS NA PROVINCIA DE S. PEDRO			
Ao Dr. Antonio Caetano Seva Navarro.....		400\$000	
— Francisco da Silva Tavares.....		400\$000	
— João de Miranda Ribeiro Sobrinho.....		400\$000	
— Joaquim Pedro Soares.....		400\$000	
— Paulino Rodrigues Fernandes Chaves.....		400\$000	
			2:000\$000
PAGAS NA PROVINCIA DE MATTO-GROSSO			
Ao Barão do Diamantino.....		1:200\$000	
— Bacharel Manoel Esperidião da Costa Marques.....		1:200\$000	
			2:400\$000
			40:725\$000

MINISTERIO DO IMPERIO

TABELLA N. 15

15. Conselho de Estado

PESSOAL		MUNICIPIO NEUTRO
Conselheiros.....	47:560\$866
Gratificação ao Porteiro da Secretaria de Estado.....	600\$000
		48:160\$866

TABELLA N. 16

16. Secretaria de Estado

PESSOAL	MUNICIPIO NEUTRO	S. PAULO	TOTAL
Ministro e Secretario de Estado.....	10:167\$735	10:170\$735
Directores.....	23:900\$976	23:900\$976
Sub-Directores.....	18:000\$000	18:000\$000
Officiaes.....	46:734\$050	1:000\$000	47:734\$050
Amanuenses.....	14:440\$628	14:440\$628
Porteiro.....	2:400\$000	2:400\$000
Ajudante.....	1:800\$000	1:800\$000
Continuos.....	4:500\$000	4:500\$000
Correios.....	4:500\$000	4:500\$000
Gratificação ao Official de Gabinete.....	2:400\$000	2:400\$000
ADDIDO			
Chefe de Secção.....	4:900\$092	4:900\$092
SECÇÃO DE ESTATISTICA			
Officiaes.....	6:000\$000	6:000\$000
Amanuenses.....	3:900\$088	3:900\$088
Porteiro.....	1:193\$550	1:193\$550
MATERIAL			
Gratificação extraordinaria a diversos empregados da Secretaria de Estado por serviços prestados fóra das horas do expediente.....	2:400\$000	2:400\$000
Serventes e Ordenanças.....	4:320\$000	4:320\$000
Impressão de leis e decretos publicados dentro do exercicio, relatorio e outros actos do Ministerio do Imperio e a publicação do expediente no <i>Diario Official</i>	8:804\$180	8:804\$180
Papel, pennas, tinta e livros.....	4:122\$550	4:122\$550
Moveis.....	994\$200	994\$200
Despezas extraordinarias e eventuaes, entro as quaes se comprehendem: assignaturas de jornaes, almanaks, annuario e serviço telegraphico.....	3:246\$824	3:246\$824
— com o serviço das permutações internacionaes, em virtude do tratado celebrado com a Belgica.....	664\$570	664\$570
Illuminação interior e exterior.....	1:471\$673	1:471\$673
	170:868\$916	1:000\$000	171:868\$916
Natureza da despeza			
	MUNICIPIO NEUTRO	S. PAULO	TOTAL
Pessoal.....	145:144\$919	1.000\$000	146:144\$919
Material.....	25:723\$997	25:723\$997
	170:868\$916	1:000\$000	171:868\$916

	MUNICIPIO NEUTRO	RIO DE JANEIRO	ESPIRITO SANTO	BAHIA	SERGIPE	ALAGOAS	PER-NAMBUCO	PARAIBYBA	RIO GRANDE DO NORTE	CEARÁ
PESSOAL										
Presidentes.....		0:483\$526	8:000\$007	0:000\$906	0:000\$000	0:000\$000	0:000\$003	0:000\$000	0:000\$000	0:000\$000
Vice-Presidentes.....		1:833\$326	1:243\$030	1:000\$902	1:200\$000	1:400\$072	1:000\$000	1:480\$553	1:210\$007	1:500\$000
Secretarios.....										
DESEZA DE UMAS PROVINCIAS PAGA EM OUTRAS E NO MUNICIPIO NEUTRO										
Presidente da Provincia do Rio de Janeiro.....	237\$340									
— — da do Amazonas.....	217\$737									
— — da de Goyaz.....	833\$453									
Vice-Presidente da do Rio de Janeiro..	108\$420									
MATERIAL										
Acquisição de mobilia, objectos de decoração para os palacios das Presidencias, sua conservação e despezas eventuaes.....			3:038\$000	435\$000		1:015\$790			900\$020	
Aluguel de casas.....						3:000\$023			2:000\$000	
Illuminação em dias de festa nacional..			21\$000	280\$000	40\$220	48\$000		68\$000		09\$370
Agua, luz e despezas miudas.....		320\$058	100\$000	330\$703	100\$002	240\$000	700\$000	240\$000	100\$304	250\$200
DESEZA DE DIVERSAS PROVINCIAS PAGA NO MUNICIPIO NEUTRO										
Acquisição de mobilia, objectos de decoração para os palacios das Presidencias, sua conservação e despezas eventuaes.....	1:123\$700									
	2:600\$050	11:042\$010	13:503\$217	13:115\$051	10:540\$208	15:803\$304	12:000\$083	10:732\$553	13:440\$011	10:825\$570

Natureza

	MUNICIPIO NEUTRO	RIO DE JANEIRO	ESPIRITO SANTO	BAHIA	SERGIPE	ALAGOAS	PER-NAMBUCO	PARAIBYBA	RIO GRANDE DO NORTE	CEARÁ
Pessoal.....	1:470\$050	11:310\$852	10:243\$027	11:000\$088	10:200\$003	10:400\$072	11:000\$083	10:483\$553	10:210\$007	10:500\$000
Material.....	1:123\$700	320\$058	3:250\$590	1:115\$003	240\$212	5:303\$722	700\$000	240\$000	3:100\$014	325\$570
	2:600\$050	11:042\$010	13:503\$217	13:115\$051	10:540\$208	15:803\$304	12:000\$083	10:732\$553	13:440\$011	10:825\$570

TERIO DO IMPERIO
 ELLA N. 17
 ncias de Provincias

ORARÁ	PIAUHY	MARANHÃO	PARÁ	AMAZONAS	S. PAULO	PARANÁ	SANTA CATHARINA	S. PEDRO	MINAS GERAES	GOYAZ	MATO GROSSO	TOTAL
0:000\$000	9:000\$000	9:722\$218	9:990\$906	8:738\$062	9:072\$180	9:000\$000	8:000\$000	7:634\$046	9:990\$306	8:310\$056	9:990\$996	184:580\$661
1:500\$000	1:500\$000	1:757\$777	1:721\$769	1:561\$235	1:800\$900	1:500\$000	1:300\$900	1:900\$520	2:315\$472	1:500\$000	2:148\$140	33:417\$758
												257\$340
												217\$737
												803\$453
												108\$420
	2:500\$000		80\$030		2:000\$000	1:583\$100	25\$000	40\$000	2:200\$000		1:000\$000	15:378\$94
	916\$963			4:000\$000		2:040\$000						13:550\$585
	20\$000	175\$000		27\$000		80\$000	38\$200	1:000\$000	25\$200		63\$000	997\$593
09\$370	190\$902	225\$000	300\$000	291\$931	300\$000	196\$807	190\$961	300\$000	300\$000	293\$002	190\$902	5:509\$312
250\$800												
												1:123\$700
10:825\$970	14:133\$055	12:157\$900	12:110\$795	11:638\$308	14:172\$140	15:000\$003	10:657\$150	11:803\$566	15:835\$271	10:410\$318	13:411\$128	259:349\$330

da despesa

ORARÁ	PIAUHY	MARANHÃO	PARÁ	AMAZONAS	S. PAULO	PARANÁ	SANTA CATHARINA	S. PEDRO	MINAS GERAES	GOYAZ	MATO GROSSO	TOTAL
10:500\$000	10:500\$000	11:757\$990	11:721\$765	10:319\$347	11:872\$140	10:500\$000	10:330\$980	11:003\$566	13:310\$971	10:110\$056	12:148\$133	222:729\$278
3:635\$655	3:635\$655	400\$000	359\$030	4:318\$161	2:300\$000	4:500\$003	257\$161	833\$000	2:525\$200	293\$002	1:202\$092	33:626\$102
	14:136\$355	12:157\$900	12:110\$795	11:638\$308	14:172\$140	15:000\$003	10:657\$150	11:803\$566	15:835\$271	10:410\$318	13:411\$128	259:349\$330

MINISTERIO DO IMPERIO

TABELLA N. 18

18. Ajudas de custo aos Presidentes de Provincias

	MUNICIPIO NEUTRO	ALAGOAS	PERNAMBUCO	CEARA	TOTAL
MATERIAL					
Aos Presidentes.....			1:521\$000		1:521\$000
DESPEZA DE UMAS PROVINCIAS PAGA EM OUTRAS E NO MUNICIPIO NEUTRO					
Ajuda de custo ao Presidente da Provincia do Espirito Santo.	408\$000				468\$000
— — ao da da Bahia.....	792\$000				792\$000
— — aos da de Sergipe.....	901\$666			856\$000	1:757\$666
— — ao da das Alagoas.....	1:917\$890				1:917\$890
— — ao da de Pernambuco.....	3:000\$000				3:000\$000
— — ao da do Ceará.....		1:086\$000			1:086\$000
— — ao da do Piahy.....	1:482\$666				1:482\$666
— — ao da do Maranhão.....			1:713\$000		1:713\$000
— — ao da do Pará.....			3:489\$000		3:489\$000
— — ao da do Amazonas.....	8:000\$000				8:000\$000
— — ao da do Paraná.....	1:230\$132				1:230\$132
— — ao da de Santa Catharina.....	1:140\$000				1:140\$000
— — ao da de S. Pedro.....	3:237\$332				3:237\$332
— — ao da de Minas Geraes.....	3:000\$000				3:000\$000
— — ao da de Goyaz.....	4:000\$000				4:000\$000
— — ao da de Mato Grosso.....	4:000\$000				4:000\$000
	33:169\$686	1:086\$000	6:961\$200	856\$000	42:075\$886



DO IMPERIO

N. 19

Publico

PIAUHY	MARANHÃO	PARÁ	AMAZONAS	S. PAULO	PARANÁ	SANTA CATHARINA	S. PEDRO	MINAS GERAES	GOYAZ	MATO GROSSO	LONDRES	TOTAL
	3:600\$000			3:600\$000			2:216\$120	7:200\$000	3:000\$000	2:700\$000		4:800\$000 33:716\$120
												4:200\$000 300\$000 160\$500
												11:002\$753 18:738\$081 205\$693 3:040\$023 60\$000 520\$132 3:00\$000 1:340\$032 600\$000 9:00\$084 400\$008 700\$002 1:582\$465 180\$007 100\$002 40\$000
												1:500\$084 5:200\$302 2:158\$321 2:700\$084 3:204\$061 040\$000 2:200\$050 100\$002 221\$350 3:70\$000 4:141\$051 1:316\$432 1:300\$000 1:300\$002 150\$000 100\$002 140\$001 27:540\$330 12:305\$082 000\$006 300\$000 24:408\$882 303\$184 907\$513 500\$152 210\$820 140\$103 300\$000 6:044\$030 20\$000 150\$000 1:000\$000 131\$034 470\$032 174\$000 535\$305 1:213\$748 2:133\$716 114\$000
	700\$032 758\$323 600\$003 190\$002 100\$002 91\$003 044\$033 112\$000	700\$032 600\$006 510\$000 040\$000 240\$000 120\$000 100\$002 140\$000 000\$003 210\$000		800\$000 700\$000 280\$000 200\$000 700\$000 400\$000 600\$000			700\$002 100\$002 100\$002 3:600\$000	800\$000 700\$000 450\$000 400\$000 350\$000 700\$000 400\$000 700\$000 150\$000		100\$002 100\$002		600\$006 300\$000 4:100\$034 027\$521 100\$008 600\$000 075\$000 301\$051 215\$501 150\$000 100\$000 450\$000 120\$000 110\$032 110\$333 120\$000 240\$006 240\$003
6:050\$000	330\$000 3:014\$785	3:076\$583		3:375\$000 80\$000			600\$006 300\$802 100\$008	4:100\$034 027\$521 100\$008	1:000\$000	1:422\$033 100\$002		000\$006 300\$000 24:408\$882 303\$184 907\$513 500\$152 210\$820 140\$103 300\$000 6:044\$030 20\$000 150\$000 1:000\$000 131\$034 470\$032 174\$000 535\$305 1:213\$748 2:133\$716 114\$000
	582\$763	1:058\$348		673\$480			600\$000	075\$000	301\$051	215\$501		6:044\$030 20\$000 150\$000 1:000\$000 131\$034 470\$032 174\$000 535\$305 1:213\$748 2:133\$716 114\$000
	150\$000	120\$000		30\$000			150\$000	100\$000	450\$000			150\$000 100\$000 450\$000 120\$000 110\$032 110\$333 120\$000 240\$006 240\$003
	174\$000						120\$000	110\$032	110\$333	120\$000		174\$000 535\$305 1:213\$748 2:133\$716 114\$000
	450\$000 241\$006	443\$750 243\$742		144\$000			100\$008 100\$008	150\$000 250\$000	240\$006 240\$006	240\$003 240\$003		144\$000 144\$000
7.004\$084	600\$000 14:331\$158	600\$000 11:900\$000	1:380\$000	474\$000 11:540\$220	6:120\$500	8:765\$764	500\$321 23:705\$011	1:200\$000 121:272\$105	600\$000 12:208\$715	600\$000 3:325\$000		6:822\$844 449:500\$903 584\$044

Continuação da tabella-

	MUNICIPIO NEUTRO	RIO DE JANEIRO	ESPIRITO SANTO	BAHIA	SERGIPE	ALAGOAS	PER-NAMBUCO	PARAIBYBA	RIO GRANDE DO NORTE	CEARÁ
DESEPEZA DE DIFERENTES PROVINCIAS PAGA NO MUNICIPIO NEUTRO										
BISPADOS										
Bispo do Pará.....	3:600\$000			000\$000						
— de Cuyabá.....										
Parochos:										
Da Provincia do Rio de Janeiro.....	23:227\$878									
— — de Minas Geraes.....	300\$000									
MATERIAL										
Entregue aos Bispos para esmolas.....										
— para occorrer ás despezas extraordinarias do seminario Episcopal.....										
— ao prefeito dos Missionarios Capuchinhos, Frei Caetano de Messina, com destino á Igreja da Penha.....							10:000\$000			
Para fabrica, actos solemnes, musica e guisamento.....	16:003\$030			1:000\$000			499\$092			000\$084
Aluguel de casas.....	15:036\$450									
Pintura na Cathedral.....										
Auxilio para as obras da Matriz de Lorena										
Despeza com o Decreto Consistorial, consequente da Lei n. 3012 de 22 de Outubro de 1880.....										
	114:152\$588	10:311\$825	3:833\$340	07:207\$425	15:102\$140	14:002\$087	55:054\$020	13:048\$100	11:720\$433	31:504\$502

Natureza

	MUNICIPIO NEUTRO	RIO DE JANEIRO	ESPIRITO SANTO	BAHIA	SERGIPE	ALAGOAS	PER-NAMBUCO	PARAIBYBA	RIO GRANDE DO NORTE	CEARÁ
Pessoal.....	82:417\$199	10:311\$825	3:833\$340	05:207\$420	15:102\$140	14:002\$087	45:154\$028	13:048\$100	11:720\$433	30:504\$502
Material.....	31:735\$389			1:000\$000			10:400\$002			000\$084
	114:152\$588	10:311\$825	3:833\$340	07:207\$425	15:102\$140	14:002\$087	55:054\$020	13:048\$100	11:720\$433	31:504\$502

Culto Publico

PIAUHY	MARANHÃO	PARÁ	AMAZONAS	S. PAULO	PARANÁ	SANTA CATHARINA	S. PEDRO	MINAS GERAES	GOYAZ	MATO GROSSO	LONDRES	TOTAL
												3:600\$000 900\$000
												23:227\$878 300\$000
								1:800\$000				1:800\$000
							10:000\$000					10:000\$000
												10:000\$000
	1:300\$000 2:400\$000	1:200\$000		1:600\$000 1:800\$000			1:000\$000	600\$000	730\$970 1:200\$000	790\$902 1:200\$000		27:408\$573 21:030\$450 200\$014 5:000\$000
		200\$114		5:000\$000							005\$555	005\$555
7:904\$084	37:748\$019	21:204\$130	1:380\$900	07:470\$010	0:120\$500	8:705\$764	45:082\$202	140:231\$814	21:730\$619	11:352\$534	005\$555	754:008\$114

da despeza

PIAUHY	MARANHÃO	PARÁ	AMAZONAS	S. PAULO	PARANÁ	SANTA CATHARINA	S. PEDRO	MINAS GERAES	GOYAZ	MATO GROSSO	LONDRES	TOTAL
7:904\$084	34:048\$610 3:700\$000	27:803\$210 1:400\$914	1:380\$900	50:070\$610 8:400\$000	6:120\$500	8:705\$764	34:082\$202 11:000\$000	140:831\$814 2:400\$000	10:730\$070 1:900\$970	0:352\$534 1:900\$002	005\$555	077:200\$322 70:801\$792
7:904\$084	37:748\$019	20:204\$130	1:380\$900	07:470\$610	0:120\$500	8:705\$764	45:082\$202	140:231\$814	21:730\$619	11:352\$534	005\$555	754:008\$114

MINISTERIO DO
TABELLA
20. Seminarios

	BABIA	PERNAMBUCO	CEARÁ
PESSOAL			
Lentes de latim	999\$996	1:000\$000	1:000\$000
— de francez	999\$996	1:000\$000	1:000\$000
— de philosophia racional e moral	997\$121	1:000\$000	1:000\$000
— de rhetorica e eloquencia sagrada	999\$996	1:000\$000	1:000\$000
— de historia sagrada e ecclesiastica	999\$996	1:000\$000	1:000\$000
— de theologia moral	999\$996	1:000\$000	1:000\$000
— de — dogmatica	999\$996	1:000\$000	1:000\$000
— de instituições canonicas	999\$996	1:000\$000	1:000\$000
— de lithurgia e canto gregoriano	1:210\$002	1:000\$000	1:000\$000
Importancia entregue ao Bispo de Marianna para pagamento dos respectivos lentes do Seminario			
MATERIAL			
Auxilio ao Seminario			1:200\$000
Aluguel da casa do Seminario			
	9:217\$085	9:000\$000	10:200\$000

Natureza

	BABIA	PERNAMBUCO	CEARÁ
Pessoal	9:217\$085	9:000\$000	9:000\$000
Material			1:200\$000
	9:217\$085	9:000\$000	10:200\$000

IMPERIO

N. 20

Episcopaes

MARANHÃO	PARÁ	AMAZONAS	S. PAULO	S. PEDRO	MINAS-GERAES	GOYAZ	MATO-GROSSO	TOTAL
999\$006	666\$664	999\$996	1:000\$000	999\$996	1:000\$000	1:000\$000	1:000\$000	10:666\$648
999\$996	916\$663	1:000\$000	999\$996	1:000\$000	1:000\$000	1:000\$000	9:916\$651
999\$996	999\$996	1:000\$000	1:000\$000	1:000\$000	1:000\$000	8:997\$113
999\$996	999\$996	1:000\$000	1:000\$000	1:000\$000	1:000\$000	1:000\$000	9:999\$988
999\$996	999\$996	1:000\$000	583\$330	1:000\$000	1:000\$000	1:000\$000	9:583\$318
999\$996	999\$996	1:000\$000	1:000\$000	1:000\$000	1:000\$000	8:999\$988
999\$996	999\$996	1:000\$000	1:000\$000	1:000\$000	1:000\$000	8:999\$988
999\$994	999\$996	1:000\$000	1:000\$000	1:000\$000	1:000\$000	8:999\$988
999\$996	750\$000	1:000\$000	1:000\$000	1:000\$000	1:000\$000	8:999\$988
.....	9:000\$000	9:000\$000
.....	4:999\$993	2:000\$000	6:999\$993
.....	1:200\$000
8:999\$982	8:333\$303	5:999\$989	9:000\$000	3:583\$322	18:000\$000	9:000\$000	11:000\$000	102:363\$661

da despesa

MARANHÃO	PARÁ	AMAZONAS	S. PAULO	S. PEDRO	MINAS-GERAES	GOYAZ	MATO-GROSSO	TOTAL
8:999\$982	8:333\$303	999\$986	9:000\$000	3:583\$322	18:000\$000	9:000\$000	9:000\$000	94:163\$668
.....	4:999\$993	2:000\$000	8:199\$993
8:999\$982	8:333\$303	5:999\$989	9:000\$000	3:583\$322	18:000\$000	9:000\$000	11:000\$000	102:363\$661

MINISTERIO DO IMPERIO

TABELLA N. 21

21. Pessoal do ensino das Faculdades de Direito

	PERNAMBUCO	S. PAULO	TOTAL
PESSOAL			
AULAS MAIORES			
Directores.....	1:200\$000	6:000\$000	7:200\$000
Lentes cathedraicos.....	52:480\$258	51:108\$310	103:588\$568
Substitutos.....	5:010\$527	15:270\$000	24:495\$527
Gratificação aos lentes que contam mais de 25 annos de serviço.....	799\$992	400\$000	1:199\$992
— por accumulção de trabalhos em bancas de exames.....	1:071\$056	1:071\$056
AULAS PREPARATORIAS			
Professores.....	19:139\$920	18:373\$312	37:512\$332
Substitutos.....	906\$896	2:623\$841	3:530\$737
Gratificação por distincção no magisterio.....	480\$000	480\$000
— aos que contam mais de 25 annos de serviço.....	375\$000	375\$000
	82:416\$749	94:036\$463	176:753\$212

MINISTERIO DO IMPERIO.

TABELLA N. 22

22. Secretarias e Bibliothecas das Faculdades de Direito

	MUNICIPIO NEUTRO	PERNAMBUCO	S. PAULO	TOTAL
PESSOAL				
SECRETARIAS				
Secretarios		3:000\$000	3:000\$000	6:000\$000
Officiaes		1:200\$000	1:200\$000	2:400\$000
Porteiros		1:200\$000	1:200\$000	2:400\$000
Bedeis		1:799\$998	1:761\$130	3:561\$128
Continuos		3:600\$000	3:600\$000	7:200\$000
BIBLIOTHECAS				
Bibliothecarios		2:100\$000	2:100\$000	4:200\$000
Ajudantes		1:300\$000	1:200\$000	2:500\$000
Continuos		816\$693	900\$000	1:716\$693
MATERIAL				
Serventes		1:464\$000	1:245\$000	2:709\$000
Impressões diversas, avulsos, etc.		2:451\$510	2:000\$120	4:451\$630
Papel, livros e outros objectos de expediente.				
Despezas diversas e extraordinarias, inclusive publicações no <i>Diario Official</i>	40\$000	1:770\$210	755\$480	2:565\$720
Agua, luz, e despesas miudas.			782\$420	782\$420
	40\$000	20:792\$471	19:744\$150	40:576\$621

Natureza da despesa

	MUNICIPIO NEUTRO	PERNAMBUCO	S. PAULO	TOTAL
Pessoal		15:106\$691	14:961\$430	30:067\$821
Material	40\$000	5:685\$780	4:783\$020	10:508\$800
	40\$000	20:792\$471	19:744\$150	40:576\$621

TABELLA N. 23

23. Faculdades de Medicina Pessoal do ensino

	MUNICIPIO NEUTRO	BAHIA	LONDRES	TOTAL
Director		6:000\$000		6:000\$000
Lentes cathedraicos	119:923\$785	121:117\$708		241:041\$493
Adjuntos	61:897\$510	49:178\$752		111:076\$262
Gratificação adicional aos lentes de clinica	4:950\$000	5:250\$000		10:200\$000
— aos que contam mais de 25 annos de serviço.		2:074\$171		2:074\$171
Despesa do Municipio Neutro paga em Londres				
Director			6:000\$000	6:000\$000
Lentes cathedraicos			5:600\$000	5:600\$000
Gratificação adicional a um lente de clinica			600\$000	600\$000
— ao que conta mais de 25 annos de serviço.			400\$000	400\$000
	186:771\$325	183:620\$631	12:600\$000	382:991\$956

MINISTERIO DO IMPERIO

TABELLA N. 24

24. Secretarias, Bibliothecas e Laboratorios das Faculdades de Medicina

	MUNICIPIO NEUTRO	BAHIA	LONDRES	TOTAL
PESSOAL				
SECRETARIAS				
Secretarios.....	1:799\$091	1:800\$000		9:599\$094
Sub-Secretarios.....	2:739\$792	3:199\$092		5:939\$784
Amanuenses.....	3:199\$992	3:199\$992		6:399\$984
Porteiros.....	1:999\$992	1:999\$992		3:999\$984
Bedeis.....	3:600\$000	3:600\$000		7:200\$000
Continuos.....	2:999\$988	2:999\$988		5:999\$976
BIBLIOTHECAS				
Bibliothecarios.....	3:199\$992	3:199\$992		6:399\$984
Ajudantes.....	2:400\$000	2:400\$000		4:800\$000
LABORATORIOS				
Preparadores.....	33:130\$703	21:225\$767		57:356\$470
Ajudantes.....	10:049\$912	8:320\$892		18:370\$744
Internos de clinica.....	8:262\$195	7:029\$640		15:291\$835
Conservadores.....	12:915\$183	9:996\$166		22:911\$640
PESSOAL CONTRATADO				
Preparadores.....	9:612\$182			9:612\$182
LABORATORIO DE HYGIENE				
Inspector.....	6:000\$000			6:000\$000
Preparador.....	1:200\$000			1:200\$000
Ajudante.....	120\$000			120\$000
Conservador escripturario.....	440\$003			440\$003
MATERIAL				
Serventes.....	13:004\$007	9:880\$000		22:974\$007
Para gratificar a parteira da maternidade e a enfermeira.....	1:800\$000			1:800\$000
— as despezas com laboratorios, reactivos, utensils, etc.....	23:612\$166	45:639\$105		39:332\$271
— — — com o laboratorio de hygiene.....	2:385\$161			2:385\$161
Compra e concerto de moveis.....		5:717\$269		5:717\$269
Limpeza de instrumentos.....	715\$551			715\$550
Impressões, papel, pennas, etc.....	2:761\$230	2:310\$540		5:071\$770
Acquisição e encadernação de livros e assignatura de jornaes scientificos.....	3:925\$183	1:117\$911		5:343\$124
Aluguel de casas e aparelho telephonicos.....	9:000\$000	1:288\$709		10:288\$709
Eventuaes, comprehendidas as publicações no <i>Diario Official</i>	1:908\$106		248\$880	2:157\$295
Despezas miudas.....		2:184\$930		2:184\$930
	165:933\$261	113:491\$116	248\$880	279:673\$266

Natureza da despesa

	MUNICIPIO NEUTRO	BAHIA	LONDRES	TOTAL
Pessoal.....	106:699\$958	74:972\$631		181:672\$589
Materia.....	59:233\$13	38:518\$185	248\$880	98:000\$207
	165:933\$261	113:491\$116	248\$880	279:673\$266

MINISTERIO DO IMPERIO

TABELLA N. 25

25. Escola Polytechnica, pessoal do ensino

		MUNICIPIO NEUTRO
Director.....		5:987,093
Lentes.....		110:961,474
Substitutos.....		25:120,185
Professores.....		24:389,124
Professores contratados para o ensino da physica e chimica industrial.....		13:909,986
Gratificação adicional aos lentes e substitutos que vencem mais a terça parte dos respectivos vencimentos.....		9:599,382
— aos que contam mais de 25 annos de serviço.....		1:020,000
		191:077,844

MINISTERIO DO IMPERIO

TABELLA N. 26

26. Secretaria e Gabinete da Escola Polytechnica

	MUNICIPIO NEUTRO	LONDRES	TOTAL
PESSOAL			
SECRETARIA			
Secretario.....	3:000\$000		3:000\$000
Agente thesoureiro.....	3:000\$000		3:000\$000
Escrepturario.....	1:974\$629		1:974\$629
Amanuenses.....	3:529\$700		3:529\$700
Primeiro.....	1:793\$100		1:793\$100
Continuos.....	1:749\$939		1:749\$939
Guardas.....	5:029\$061		5:029\$061
BIBLIOTHECA			
Bibliothecario.....	2:400\$000		2:400\$000
Ajudante.....	1:160\$510		1:160\$510
GABINETES E LABORATORIOS			
Preparadores.....	15:029\$193		15:029\$193
Conservadores.....	8:884\$527		8:884\$527
DIFFERENTES SERVIÇOS			
Gratificação aos lentes e professores em serviço de exercicios praticos e ajuda do custo de viagem aos que tem de os executar fóra do municipio neutro.....	6:240\$510		6:240\$510
MATERIAL			
Serventes.....	6:490\$564		6:490\$564
Expediente da secretaria, bibliotheca, aulas e gabinete, inclusive reactivos, utonsis e conservação do Horto Botanico.....	5:079\$070		5:079\$070
Transporte e ajudas de custo aos alumnos em exercicios praticos, fóra do municipio neutro.....	7:637\$690		7:637\$690
Cómpra de livros e instrumentos, concertos destes, encadernações, assignaturas de jornaos e revistas scientificas.....	7:608\$060	1:275\$851	8:884\$511
Despezas extraordinarias e eventuaes, inclusive illuminação interna e externa, concerto e compra de moveis, e publicações no <i>Diario Official</i>	1:283\$062	1:400\$201	2:683\$263
	82:792\$105	2:676\$147	85:468\$552

Natureza dos vencimentos

	MUNICIPIO NEUTRO	LONDRES	TOTAL
Pessoal.....	51:692\$159		51:692\$159
Material.....	28:099\$916	2:676\$147	30:776\$933
	82:792\$105	2:676\$147	85:468\$552

MINISTERIO DO IMPERIO

TABELLA N. 27

27. Escola de Minas de Ouro Preto

	MUNICIPIO NEUTRO	MINAS GERAES	LONDRES	TOTAL
PESSOAL				
CURSO SUPERIOR				
Director.....		3:999\$996		3:999\$996
Lente de mineralogia, geologia, docimasia e de complemento de physica e chimica industriaes.....		7:977\$781		7:977\$781
— de lavra de minas, metallurgia.....		9:174\$904		9:174\$904
— de materias de construcção, architectura, tecnologia das pequenas profissões, estradas de ferro, pontes e viaductos e estradas ordinarias.....		4:800\$000		4:800\$000
— de mecanica applicada.....		6:000\$000		6:000\$000
— de geometria descriptiva, stereotomia, madeiramento, sombras e perspectiva, planos cotulos, etc.....		4:800\$000		4:800\$000
— de legislação de minas, economia politica, direito administrativo e estatistica.....		3:000\$000		3:000\$000
— de agrimensura e cosmographia.....		4:795\$699		4:795\$699
Repetidores.....		11:999\$988		11:999\$988
Professor de desenho.....		1:500\$000		1:500\$000
CURSO PREPARATORIO				
Lente da 1ª cadeira do 1º anno.....		4:795\$556		4:795\$556
— da 1ª — 2º ».....		4:800\$000		4:800\$000
— da 1ª — 3º ».....		4:800\$000		4:800\$000
— da 2ª — 1º » 5ª do 2º e 4ª do 3º.....		4:791\$396		4:791\$396
— da 4ª — 2º » 3ª do 3º.....		2:400\$000		2:400\$000
SECRETARIA E BIBLIOTHECA				
Secretario e bibliothecario.....		2:997\$223		2:997\$223
Porteiro.....		1:200\$000		1:200\$000
DESPESA DE MINAS GERAES PAGA NO MUNICIPIO NEUTRO				
Lente.....	833\$333			833\$333
MATERIAL				
Pensão a alumnos.....		1:790\$322		1:790\$322
Serventos.....		2:625\$000		2:625\$000
Papel, pennas, tinta e outras despesas de expediente.....		1:850\$723		1:850\$723
Excursões, collecções de mineralogia, compra de mineraes e estudos praticos.....		2:561\$150		2:561\$150
Bibliotheca, modelos, desenhos, livros, etc.....		798\$000		798\$000
Laboratorio de chimica e docimasia.....		686\$560		686\$560
Apparelhos e instrumentos.....		508\$700		508\$700
Aluguel de casa para o director.....		840\$000		840\$000
Despezas eventuaes, inclusive a impressão dos annaos, publicações no <i>Diario Official</i> e ajudas do custo.....	104\$100		4:269\$743	4:373\$843
	937\$433	95:492\$998	4:269\$743	100:700\$174

Natureza da despesa

	MUNICIPIO NEUTRO	MINAS GERAES	LONDRES	TOTAL
Pessoal.....	833\$333	83:832\$543		84:665\$876
Material.....	104\$100	11:66\$455	4:269\$743	16:034\$298
	937\$433	95:492\$998	4:269\$743	100:700\$174

MINISTERIO DO IMPERIO

TABELLA N. 28

28. Inspectoria da Instrucção primaria e secundaria do Municipio Neutro, pessoal e material da Instrucção primaria

		MUNICIPIO NEUTRO
PESSOAL		
INSPECTORIA GERAL		
Inspector geral.....		7:190\$972
Secretario.....		3:000\$000
Amanuenses.....		4:913\$324
Porteiro, continuo e correio.....		1:500\$000
Encarregado do material das escolas publicas.....		2:400\$000
INSTRUCÇÃO PRIMARIA		
Professores.....		100:328\$495
Adjuntos.....		79:505\$037
Gratificação a professores que contam mais de 25 annos de serviço.....		13:736\$659
MATERIAL		
INSPECTORIA GERAL		
Gratificação ao pessoal dos exames geraes de preparatorios.....		4:009\$500
Servente.....		788\$000
Papel, pennas, etc.....		499\$400
Despezas eventuaes, inclusive publicações no <i>Diario Official</i>		1:436\$060
INSTRUCÇÃO PRIMARIA		
Escolas particulares contractadas.....		21:842\$156
Livros e outros objectos, como mappas, guias, etc.....		4:000\$000
Expendente das escolas.....		56:584\$129
Aluguel de casas para as mesmas.....		109:973\$757
Mudança das mesmas.....		328\$000
Acquisição e reparos de moveis e utensis para as mesmas.....		5:680\$000
		478:400\$389
Natureza da despesa		
		MUNICIPIO NEUTRO
Pessoal.....		273:274\$387
Material.....		205:135\$002
		478:400\$389

MINISTERIO DO IMPERIO

TABELLA N. 29

29. Pessoal e material do Internato de Pedro II

		MUNICIPIO NEUTRO
PESSOAL		
Reitor.....		4:800\$000
Vic.-Reitor.....		2:322\$501
Secretario.....		1:200\$000
Escrivão.....		1:000\$002
Medico.....		1:300\$002
Professores.....		82:438\$073
Substitutos.....		12:753\$008
Coadjuvantes do professor de desenho.....		4:070\$101
Inspectores de alumnos.....		3:883\$880
Bedel.....		1:200\$000
Porteiro.....		000\$153
Gratificação aos professores que contam mais de 15 e 25 annos de serviço.....		1:020\$000
— ao professor e conservador dos gabinetes de sciencias phisicas e naturaes.....		300\$000
MATERIAL		
Cabelleireiro e dentista.....		152\$000
Empregados do serviço interno.....		12:230\$098
Alimento para os alumnos e pessoal da administração.....		20:050\$765
Vestuario e calçado dos alumnos.....		3:827\$700
Lavagem e emgommado da roupa dos mesmos e do refeitório.....		2:531\$105
Livros para os alumnos, mappas, instrumentos e material das aulas.....		1:436\$500
Papel, livros e outros objectos da secretaria.....		205\$720
Cera, hostias etc., para a capella.....		72\$120
Medicamentos e dietas.....		70\$200
Compra de moveis e utensis e reparo nos mesmos.....		1:850\$460
Collação do grão de bacharel, diplomas e premios.....		4:133\$700
Aluguel da casa, em que se achava o Collegio, e respectivo imposto predial.....		0:201\$417
Despezas extraordinarias, comprehendidas as publicações no <i>Diario Official</i>		1:515\$780
Iluminação.....		2:310\$638
		184:355\$803
Natureza da despeza		
Pessoal.....		120:993\$590
Material.....		63:362\$213
		184:355\$803

MINISTERIO DO IMPERIO

TABELLA N. 30

30. Pessoal e material do Externato de Pedro II

		MUNICIPIO NEUTRO
PESSOAL		
Reitor		4:800\$000
Vice-Reitor.....		1:234\$139
Secretario.....		1:188\$654
Escrivão.....		1:009\$992
Professores.....		87:885\$391
Substitutos		12:417\$100
Coadjuvantes do professor de desenho } — do de musica..... }		799\$992
Inspectores de alumnos.....		7:200\$000
Bedel.....		1:200\$000
Porteiro.....		690\$996
Gratificação aos professores que contam mais de 15 e 25 annos de serviço.....		8:760\$000
— ao preparador e conservador dos gabinetes de sciencias phisicas e naturaes.....		300\$000
Auxilio abonado a diversos empregados, em compensação de ter cessado o fornecimento de alimentação.....		4:200\$000
MATERIAL		
Empregados do serviço interno.....		3:957\$414
Papel, livros e objectos da Secretaria.....		582\$300
Livros para o collegio, encadernações, material para escripta, mappas, instrumentos e apparatus para o ensino.....		3:721\$800
Collação do grão, diplomas e premios.....		689\$700
Compra de moveis e utensis, e reparos nos mesmos.....		1:010\$410
Despezas extraordinarias, inclusive publicações no <i>Diario Official</i>		1:327\$420
— com os exames geraes de preparatorios.....		14:909\$800
Pintura, conservação e asselo do predio.....		842\$350
Iluminação.....		699\$010
		160:434\$471
Natureza da despesa		
Pessoal.....		132:685\$207
Material.....		27:749\$264
		160:434\$471

MINISTERIO DO IMPERIO

TABELLA N. 31

31. Escola Normal

		MUNICIPIO NEUTRO
PESSOAL		
Director.....		2:920\$346
Professores e professoras.....		28:660\$746
Substitutos.....		6:721\$814
Secretario.....		1:999\$992
Amanuenses.....		2:400\$300
Inspectores e inspectoras.....		2:350\$300
Porteiro continuo, continuos, servindo um de correio.....		2:199\$380
Gratificação ao professor que conta mais de 25 annos de serviço.....		399\$996
MATERIAL		
Serventes.....		2:720\$666
Papel, livros e objectos para a Secretaria.....		699\$700
Livros, encadernações, material para as aulas, instrumentos e aparelhos.....		1:925\$059
Compra e concerto de moveis e utensis e reparo nos mesmos.....		646\$200
Conservação e augmento da bibliotheca.....		77\$800
Despezas diversas e eventuaes, inclusive publicações no <i>Diario Official</i>		940\$600
Iluminação.....		1:132\$674
		55:804\$364
Natureza da despesa		
Pessoal.....		47:052\$874
Material.....		8:151\$490
		55:804\$364

MINISTERIO DO IMPERIO

TABELLA N. 32

32. Academia Imperial de Bellas Artes

		MUNICIPIO NEUTRO
PESSOAL		
Director.....		1:733\$880
Secretario.....		900\$000
Professores.....		22:141\$025
Gratificação aos que contam mais de 25 annos de serviço.....		700\$901
Conservador da Pinacotheca e restaurador de quadros.....		1:800\$000
Porteiro.....		1:174\$157
Guardas.....		2:700\$000
MATERIAL		
Serventes.....		960\$000
Aos individuos que serviram de modelo.....		1:615\$000
Papel, pennas, impressão de catalogos, etc.....		330\$800
— para desenho, panno, papel aparelhado e tintas para o estudo de pintura a oleo.....		1:495\$400
Lavagem de toalhas, concertos, barro para escultura, etc.....		425\$820
Actos sollemnes da Academia.....		380\$820
Medalhas para premios aos alumnos.....		128\$015
Premios aos artistas nacionaes que mais se distinguiram nas exposições goraeas, e aquisição de produções artisticas, paineis, estatuas, gravuras, etc.....		6:000\$000
Importancia dos quadros comprados aos professores Pedro Americo e Victor Meirelles.....		12:000\$000
Manutencão do conservatorio de musica.....		12:000\$000
Despezas diversas e extraordinarias, inclusive publicações no <i>Diario official</i>		4:962\$590
Augmento da bibliotheca e assignatura de publicações sobre bellas-artes.....		999\$320
Reparos na colleção de pinturas e gesso.....		393\$950
— de moveis e utensis.....		993\$000
		70:969\$068
Natureza da despesa		
Pessoal.....		31:249\$053
Material.....		39:720\$015
		70:969\$068

E T A C F I E C

P A M

B

C R E A

F C A S A A R M A

E I I

P M

MINISTERIO DO IMPERIO

TABELLA N. 33

33. Imperial Instituto dos Meninos Cegos

		MUNICIPIO NEUTRO
PESSOAL		
Director.....		3:193\$992
Thesoureiro.....		200\$004
Medico.....		600\$000
Amanuense.....		600\$000
Capellão.....		16\$836
Professores.....		8:051\$220
Repetidores.....		799\$002
Inspectores de alumnos e alumnas.....		974\$073
Porteiro.....		399\$999
Continuo.....		360\$000
PESSOAL CONTRATADO		
Professores de musica.....		1:588\$715
Mestra de trabalhos das alumnas.....		999\$996
Mestre de affinação de pianos.....		480\$000
— da officina typographica.....		510\$000
— — — de encadernação.....		599\$100
Repetidor de arithmetica e algebra e contramestro da officina typographica.....		638\$057
— da 1ª classê de musica.....		39\$354
— da 2ª — —.....		382\$791
— de geographia e historia.....		233\$331
— de primeiras letras e religião.....		395\$010
Coadjuvante dos trabalhos de agulha.....		399\$996
Roupeira.....		360\$000
Enfermeira e desponsora.....		350\$322
Ajudante da inspectora das alumnas.....		299\$965
— do enfermeiro e do inspector de alumnos.....		420\$000
MATERIAL		
Feitor e comprador.....		420\$000
Cozinheiro.....		720\$900
Ajudante do cozinheiro.....		420\$000
Serventes.....		5:004\$917
Aluguel da casa e terreno anexo, inclusive o imposto predial.....		7:339\$168
Alimentação de alumnos e empregados internos.....		15:252\$280
Roupa, concerto da usada, lavagem e engomado, calçado e miudezas.....		4:003\$300
Medicamentos, dietas, etc.....		2:404\$700
Acquisição de mappas, livros, papel e outros objectos do ensino, guisamento da capella, compra de moveis e conserva- ção do predio.....		3:693\$180
Extraordinarias, inclusive publicação no <i>Diario Official</i>		344\$959
Iluminação.....		1:187\$192
		64:158\$250
Natureza da despeza		
Pessoal.....		23:278\$563
Material.....		40:879\$687
		64:158\$250

MINISTERIO DO IMPERIO

TABELLA N. 34

34. Instituto dos Surdos-Mudos

		MUNICIPIO NEUTRO
PESSOAL		
Director.....		3:193\$328
Capellão e professor de religião.....		99 1\$620
Professores.....		12:859\$933
Repetidores.....		4:171\$997
Melico.....		5:0\$000
Agente.....		1:656\$122
Escripturario.....		1:599\$993
Mestre de gymnastica.....		600\$000
Gratificação adicional aos professores.....		715\$508
PESSOAL CONTRATADO		
Dispenseiro.....		558\$300
Roupeiro e enfermeiro.....		586\$651
Cozinheiro.....		777\$300
Serventes.....		2:510\$080
Mestre sapateiro.....		1:200\$000
— encadernador.....		2:072\$000
MATERIAL		
Alimentação dos alumnos, empregados, cosinheiro e serventes.....		10:257\$280
Roupa para os alumnos, lavagem e concerto da mesma e calçado.....		3:967\$700
Dietas, medicamentos, etc.....		775\$140
Papel, pennis, livros e objectos de ensino, inclusive o museu escolar.....		2:007\$180
Quisamento da capella.....		179\$000
Materia prima para as officinas.....		3:002\$700
Concerto e aquisição de moveis.....		460\$780
Conservação do predio, jardins e custeio da escola agricola.....		888\$540
Extraordinarias, inclusive festividade por occasião da distribuição dos premios, carretos dos objectos manufacturados no Instituto e publicações no <i>Diario Official</i>		648\$477
Iluminação.....		1:371\$489
		57:645\$042
Natureza da despesa		
Pessoal.....		33:096\$896
Material.....		23:648\$346
		57:645\$042

MINISTERIO DO IMPERIO

TABELLA N. 35

35. Asylo dos Meninos Desvalidos

		MUNICIPIO NEUTRO
PESSOAL		
Director.....		3:199\$932
Ajudante.....		1:500\$000
Professores.....		6:920\$645
Medico.....		1:200\$000
Capellão.....		790\$992
Escrivão.....		1:870\$900
Almoxarife.....		2:400\$000
PESSOAL CONTRATADO		
Mestre de desenho e esculptura.....		1:500\$000
— de musica.....		1:200\$000
— alfaiate.....		1:200\$000
— sapateiro.....		1:200\$000
— carpinteiro.....		1:200\$000
— encadernador.....		1:200\$000
— marceneiro e empalhador.....		1:200\$000
— latoeiro.....		1:185\$347
— de gymnastica.....		780\$000
Inspectores.....		7:187\$324
Enfermeiro.....		600\$000
Criado copeiro.....		799\$932
Cozinheiro.....		780\$000
Ajudante.....		540\$000
Criados serventes.....		960\$000
Trabalhadores para a chacara.....		2:160\$000
Porteiro.....		360\$000
MATERIAL		
Alimentação dos menores e empregados.....		48:720\$630
Lavagem e engommado de roupa.....		3:469\$540
Medicamentos, dietas, etc.....		2:199\$020
Calçado.....		6:596\$530
Vestuario.....		5:797\$694
Iluminação, aquisição de livros, papel, mappas, etc.....		2:557\$644
Acquisição de material para o refeitório, cozinha, côpa e mais dependencias.....		1:541\$180
Extraordinarias, inclusive publicações no <i>Diario Official</i>		1:802\$840
		114:558\$970
Natureza da despesa		
Pessoal.....		41:873\$292
Material.....		72:685\$678
		114:558\$970

MINISTERIO DO IMPERIO

TABELLA N. 36

37. Imperial Observatorio

		MUNICIPIO NEUTRO
PESSOAL		
Director.....		6:999\$996
Primeiro Astronomo.....		6:000\$000
Segundo dito.....		4:999\$992
Terceiro dito.....		3:999\$996
Calculador.....		3:600\$000
Ajudantes.....		4:756\$997
Encarregado do serviço da hora e dos chronometros.....		1:200\$000
Alumnos astronomicos.....		3:573\$785
Conservador do material.....		2:400\$000
Guarda-manchobras.....		2:88\$000
Porteiro.....		960\$000
MATERIAL		
Servente.....		600\$000
Registros, papel, pennas, tinta, etc., e limpeza do estabelecimento.....		653\$800
Compra de apparatus e instrumentos, productos chimicos para a photographia, spectroscopia e photometria.....		4:945\$900
Custeio da officina.....		1:867\$400
Sellos para correspondencia internacional, telegrammas, etc.....		199\$000
Publicações, comprehendendo textos, gravuras, estampas, mappas e diagrammas.....		9:873\$410
Assignatura de jornaes e revistas scientificas para a bibliotheca, compra de livros, encadernações e publicações no <i>Diario Official</i>		1:383\$420
Eventuaes e extraordinarias.....		484\$800
Iluminação.....		1:800\$201
		63:483\$697
Natureza da despesa		
Pessoal.....		44:370\$766
Mate-rial.....		21:812\$931
		63:183\$697

MINISTERIO DO IMPERIO

TABELLA N. 37

38. Archivo Publico

		MUNICIPIO NEUTRO
PESSOAL		
Director.....		6:000\$000
Officiaes.....		5:982\$755
Amanuenses.....		5:572\$970
Porteiro.....		1:200\$000
Continuo.....		900\$000
Encarregado de tirar copias de documentos historicos.....		1:200\$000
MATERIAL		
Gratificação a diversos empregados por trabalhos feitos fóra das horas do expediente.....		300\$000
Serventes.....		1:440\$000
Papel, pennas, livros e encadernações.....		500\$000
Compra de estantes e armarios.....		200\$000
— de caixas para guarda de documentos.....		198\$400
Extraordinarias, inclusive publicações no <i>Diario Official</i>		296\$480
Limpeza e asseio da casa.....		199\$100
		24:049\$705
Natureza da despesa		
Pessoal.....		20:915\$725
Material.....		3:133\$980
		24:049\$705

MINISTERIO DO IMPERIO

TABELLA N. 38

39. Bibliotheca Nacional

	MUNICIPIO NEUTRO	LONDRES	TOTAL
PESSOAL			
Bibliothecario.....	4:800\$000	4:800\$000
Chefes de secção.....	11:817\$645	11:817\$645
Officiaes.....	8:956\$257	8:956\$257
Secretario.....	2:956\$357	2:956\$357
Auxiliares.....	11:123\$757	11:123\$757
Guarda.....	1:398\$881	1:398\$881
Porteiro.....	1:200\$000	1:200\$000
MATERIAL			
Serventes.....	2:520\$000	2:520\$000
Papel, pennas, etc.....	400\$440	400\$440
Impressão dos annaes.....	2:537\$500	2:537\$500
Encadernações.....	3:776\$900	3:776\$900
Acquisição de livros, e assignatura de periodicos estrangeiros.....	7:248\$760	945\$074	8:193\$834
— de moveis, reparos, asseio, etc.....	1:167\$580	1:167\$580
Extraordinarias, inclusive publicações no <i>Diario Official</i>	1:379\$600	1:379\$600
Iluminação.....	7:228\$420	7:228\$420
	68:512\$097	945\$074	69:457\$171

Natureza da despesa

	MUNICIPIO NEUTRO	LONDRES	TOTAL
Pessoal.....	42:252\$897	42:252\$897
Material.....	26:250\$200	945\$074	27:204\$274
	68:512\$097	945\$074	69:457\$171

MINISTERIO DO IMPERIO

TABELLA N. 39

40. Instituto Historico, Geographico e Ethnographico Brasileiro

Subsidio.....	MUNICIPIO NEUTRO
	9:000\$000

TABELLA N. 40

41. Imperial Academia de Medicina

Subsidio.....	MUNICIPIO NEUTRO
	3:000\$000

TABELLA N. 41

42. Lyceus de Artes e Officios

	MUNICIPIO NEUTRO	BAHIA	PERNAMBUCO	TOTAL
Subsidios.....	50:000\$000	10:000\$000	10:000\$000	70:000\$000

	MUNICIPIO NEUTRO	RIO DE JANEIRO	ESPIRITO SANTO	BAHIA	SERGIPE	ALAGÓAS	PERNAMBUCO	PARAHYBA	RIO GRANDE DO NORTE
PESSOAL									
INSPECTORIA GERAL									
MUNICIPIO NEUTRO									
Inspector Geral.....	5:755\$776								
Membros.....	13.928\$278								
Delegados de hygiene das fre- guezias urbanas.....	55:686\$909								
— Internos idem idem.....	6:911\$071								
Internos de hygiene das fre- guezias suburbanas.....	8:375\$807								
Medico demographista.....	2:333\$765								
Chimicos.....	11:295\$863								
Pharmaceuticos encarregados da fiscalisação das pharma- cias.....	3:999\$934								
<i>Secretaria</i>									
Secretario.....	3:000\$000								
Official.....	1:833\$326								
Amanuenses.....	4:800\$000								
Porteiro.....	1:200\$000								
Continuo.....	999\$996								
INSPECTORIAS DE HYGIENE									
PROVINCIAS									
Inspectores.....		1:800\$000	447\$995	2:400\$000	1:006\$790	994\$440	2:382\$792	999\$994	1:000\$000
Membros.....				2:400\$000			2:366\$660		
<i>Secretarias</i>									
Secretarios.....				999\$996			999\$996		
Despeza da provincia do Espirito Santo paga na da Bahia									
Inspector.....				513\$383					
MATERIAL									
MUNICIPIO NEUTRO									
Desinfectadores.....	23:974\$200								
Serventes.....	2:146\$440								
Papel, pennas, tintas e outros objectos de expediente.....	1:611\$000								
Livros e diversas despezas ex- traordinarias, inclusive pu- blicações no <i>Diario Official</i> ..	5:565\$118								
Aluguel da casa.....	3:179\$996								
Lavagem da repartição, de toalhas, remoção de lixo, compra de utensis, e con- certos de moveis.....	86\$000								
Iluminação.....	10\$014								
PROVINCIAS									
Despezas de expediente.....			99\$600	288\$400	77\$760	93\$500	106\$900	149\$900	100\$000
Eventuales e extraordinarias..				79\$000			793\$100	2\$850	
Custo o remessa de lympho vaccinica.....									
	156:693\$513	1:800\$000	517\$595	6:715\$779	1:084\$550	1:092\$940	6:649\$448	1:152\$741	1:100\$000

Natureza

	MUNICIPIO NEUTRO	RIO DE JANEIRO	ESPIRITO SANTO	BAHIA	SERGIPE	ALAGÓAS	PERNAMBUCO	PARAHYBA	RIO GRANDE DO NORTE
Pessoal.....	120:120\$775	1:800\$000	447\$995	6:348\$379	1:006\$790	994\$440	5:749\$448	999\$994	1:000\$000
Material.....	36:572\$768		99\$600	367\$400	77\$760	98\$500	900\$000	152\$750	100\$000
	156:693\$513	1:800\$000	517\$595	6:715\$779	1:084\$550	1:092\$940	6:649\$448	1:152\$741	1:100\$000

IMPERIO

N. 42

Geral de Hygiene

CEARÁ	PIAUHY	MARANHÃO	PARÁ	AMAZONAS	S. PAULO	PARANÁ	SANTA CATHARINA	S. PEDRO	MINAS GERAES	GOYAZ	MATO GROSSO	LONDRES	TOTAL
													5:75\$776
													13:92\$278
													55:68\$900
													6:91\$071
													8:37\$807
													2:33\$765
													11:29\$863
													3:99\$931
													3:00\$000
													1:83\$326
													4:80\$000
													1:20\$000
													99\$996
1:39\$992	99\$996	2:40\$000	2:22\$217	961\$016	2:40\$000	1:39\$991	521\$853	2:39\$996	1:80\$000	99\$996	99\$996		29:53\$965
		2:39\$684	2:37\$523		2:40\$000			2:37\$042					14:310\$003
		1:057\$863	975\$800		999\$950			999\$996					6:033\$601
													5:18\$333
													23:974\$200
													2:146\$140
													1:611\$900
													5:565\$118
													3:179\$996
													86\$000
													10\$014
103\$340	75\$200	130\$110	238\$900		148\$760		31\$100	233\$100	78\$160	99\$000	27\$800		2:142\$530
		168\$800	401\$000		165\$700	150\$000	25\$300	107\$000					1:892\$750
												666\$670	666\$670
1:509\$332	1:075\$196	6:152\$457	6:213\$540	961\$016	6:114\$410	1:549\$992	578\$253	6:162\$134	1:878\$160	1:098\$996	1:027\$796	666\$670	211:824\$551

da despesa

CEARÁ	PIAUHY	MARANHÃO	PARÁ	AMAZONAS	S. PAULO	PARANÁ	SANTA CATHARINA	S. PEDRO	MINAS GERAES	GOYAZ	MATO GROSSO	LONDRES	TOTAL
1:399\$992	999\$996	5:853\$547	5:573\$640	961\$016	5:799\$950	1:399\$992	521\$853	5:772\$034	1:800\$000	999\$996	999\$996		170:549\$333
109\$340	75\$200	298\$910	639\$900		314\$460	150\$000	56\$400	390\$100	78\$160	99\$000	27\$800	666\$670	41:274\$718
1:509\$332	1:075\$196	6:152\$457	6:213\$540	961\$016	6:114\$410	1:549\$992	578\$253	6:162\$134	1:878\$160	1:098\$996	1:027\$796	666\$670	211:824\$551

44. Inspectoria Geral de

	MUNICIPIO NEUTRO	ESPIRITO SANTO	BAHIA	SERGIPE	ALAGOAS	PERNAMBUCO	PARAHYBA	RIO GRANDE DO NORTE
Pessoal								
MUNICIPIO NEUTRO E PROVINCIA DO RIO DE JANEIRO								
INSPECTORIA								
Inspector Geral.....	6:000\$000							
Ajudantes.....	14:000\$669							
SECRETARIA								
Secretario.....	3:000\$000							
Amanuenses.....	2:400\$000							
Porteiro.....	1:200\$000							
Continuo.....	999\$996							
PROVINCIAS								
INSPECTORIAS								
Inspectores.....		998\$192	3:000\$000	999\$984	994\$440	3:000\$000	999\$996	996\$418
Ajudantes.....			1:399\$992			1:399\$992		
SECRETARIAS								
Secretarios.....			999\$996			999\$996		
Guardas.....		720\$000	1:079\$500	720\$000	719\$000	1:080\$000	720\$000	720\$000
DESPAZA DA PROVINCIA DO PARÁ PAGA NO MUNICIPIO NEUTRO								
Ajudante do Inspector.....	583\$695							
Material								
MUNICIPIO NEUTRO E PROVINCIA DO RIO DE JANEIRO								
INSPECTORIA								
Servente.....	720\$000							
Papel, pennas, livros e outros objectos de expediente.....	493\$900							
Encadernações.....	114\$000							
Aluguel de casas.....	1:230\$000							
Despezas eventuaes, compra de moveis e illuminação.....	307\$700							
VISITA SANITARIA EXTERNA								
Patrão da lancha a vapor.....	549\$000							
Machinista.....	915\$000							
Foguistas.....	840\$000							
Marinheiros.....	2:186\$000							
Combustivel para as lanchas.....	831\$806							
Estopa, azeite, graxa, etc.....	1:540\$180							
VISITA SANITARIA INTERNA								
Patrão da lancha a vapor.....	1:098\$000							
Machinista.....	1:830\$000							
Foguistas.....	840\$000							
Marinheiros.....	3:558\$000							
Combustivel.....	1:777\$044							
Estopa, azeite, graxa, etc.....	1:776\$720							
Concertos e aprestos de lanchas e escaleres.....	325\$925							

Continuação da tabella

	MUNICIPIO NEUTRO	ESPIRITO SANTO	BAHIA	SERGIPE	ALAGÔAS	PERNAMBUCO	PARAHYBA	RIO GRANDE DO NORTE
PROVINCIAS								
Patrões e remadores.....			3:451\$500	1:425\$700	1:734\$840	3:600\$000	1:740\$000	1:199\$431
Papel, pennas, tinta, desinfectantes..		292\$200	941\$935		295\$700	249\$200	300\$000	83\$500
Concerto e aprestos de lanchas e esca- leres.....						141\$550	70\$300	
Aluguel da casa para a palamenta do escaler.....							96\$000	
Compra de livros em branco.....								
— de instrumentos destinados ás ob- servações metereologicas.....						160\$500		214\$500
— e concerto de moveis, ilumina- ção, etc.....			84\$005			41\$800		
Despezas com lanchas a vapor.....			5:114\$000					
Agua, asseio e despezas miúdas.....								
	48:867\$485	2:010\$392	16:070\$928	3:145\$684	3:743\$980	10:673\$098	3:926\$296	3:213\$849

Natureza

	MUNICIPIO NEUTRO	ESPIRITO SANTO	BAHIA	SERGIPE	ALAGÔAS	PERNAMBUCO	PARAHYBA	RIO GRANDE DO NORTE
Pessoal.....	28:184\$360	1:718\$192	6:479\$488	1:719\$984	1:713\$140	6:479\$988	1:719\$096	1:716\$418
Material.....	20:683\$075	292\$200	9:591\$140	1:425\$700	2:030\$540	4:193\$110	2:206\$300	1:497\$431
	48:867\$435	2:010\$392	16:070\$928	3:145\$684	3:743\$980	10:673\$098	3:926\$296	3:213\$849

Inspeçtoria Geral de Saude dos Portos

CEARÁ	PIAUHY	MARANHÃO	PARÁ	AMAZONAS	S. PAULO	PARANÁ	SANTA CATHARINA	S. PEDRO	TOTAL
2:612\$200 313\$100	1:740\$000	59\$400	671\$800		167\$000	142\$000	2:155\$706 18\$000		19:831\$557 3:392\$135
						28\$200			240\$050
					83\$000				96\$000 83\$000
							78\$000		78\$000
		80\$000							539\$005 5:114\$000 41\$860
5:195\$682	3:459\$972	4:219\$987	6:333\$553	1:216\$356	4:281\$547	2:410\$192	4:491\$788	3:988\$317	127:253\$456

da despeza

CEARÁ	PIAUHY	MARANHÃO	PARÁ	AMAZONAS	S. PAULO	PARANÁ	SANTA CATHARINA	S. PEDRO	TOTAL
2:239\$992 2:955\$690	1:719\$972 1:740\$000	4:079\$987 439\$400	5:666\$753 671\$800	1:216\$356	4:031\$547 250\$000	2:239\$992 170\$200	2:239\$992 2:251\$796	3:988\$317	77:154\$774 50:098\$682
5:195\$682	3:459\$972	4:219\$987	6:333\$553	1:216\$356	4:281\$547	2:401\$192	4:491\$788	3:988\$317	127:253\$456

Inspeccoria Geral de Saude dos Portos

CEARÁ	PIAUHY	MARANHÃO	PARÁ	AMAZONAS	S. PAULO	PARANÁ	SANTA CATHARINA	S. PEDRO	TOTAL
2:612\$220 313\$400	1:740\$100	59\$400	671\$800		167\$000	142\$000	2:155\$796 18\$000		19:831\$557 3:392\$135
						28\$200			240\$050
					83\$000				96\$000 83\$000
							78\$000		78\$000
		80\$000							539\$005 5:114\$000 41\$860
5:105\$682	3:450\$972	4:219\$387	6:338\$553	1:216\$356	4:281\$547	2:410\$192	4:491\$788	3:988\$317	127:253\$456

da despesa

CEARÁ	PIAUHY	MARANHÃO	PARÁ	AMAZONAS	S. PAULO	PARANÁ	SANTA CATHARINA	S. PEDRO	TOTAL
2:239\$992 2:955\$690	1:719\$972 1:740\$000	4:079\$987 139\$400	5:666\$753 671\$800	1:216\$356	4:031\$547 250\$000	2:239\$992 170\$200	2:239\$992 2:251\$796	3:988\$317	77:154\$774 50:098\$682
5:105\$682	3:450\$972	4:219\$387	6:338\$553	1:216\$356	4:281\$547	2:401\$192	4:491\$788	3:988\$317	127:253\$456

MINISTERIO DO IMPERIO

TABELLA N. 44

45. Lazaretos e hospitaes maritimos

	MUNICIPIO NEUTRO	BAHIA	SERGIPE	ALAGÔAS	PERNAM-BUGO	CEARÁ	PARANÁ	SANTA CATHARINA	TOTAL
PESSOAL									
LAZARETOS									
MUNICIPIO NEUTRO									
Administrador.....	2:748\$386								2:748\$386
Almoxarife.....	1:750\$000								1:750\$000
Escripturario.....	1:400\$000								1:400\$000
Porteiro.....	1:050\$000								1:050\$000
PROVINCIAS									
Mordomos.....			600\$000		1:359\$996		360\$000		2:319\$996
HOSPITAES MARITIMOS									
MUNICIPIO NEUTRO									
Medico-director.....	6:000\$000								6:000\$000
Capellão.....	999\$997								999\$997
Almoxarife.....	1:999\$992								1:999\$992
Escrivão.....	1:200\$000								1:200\$000
Pharmaceutico.....	1:800\$000								1:800\$000
Porteiro.....	600\$000								600\$000
Interprete agente.....	1:500\$009								1:500\$000
PROVINCIAS									
Mordomos.....		600\$000						240\$000	840\$000
MATERIAL									
LAZARETOS									
MUNICIPIO NEUTRO									
Guardas, serventes, cozinheiros, etc.....	8:756\$333								8:756\$333
Alimentos e medicamentos ..	4:304\$930								4:304\$930
PROVINCIAS									
Guardas.....				120\$000		549\$000			669\$000
Servente.....					240\$000				240\$000
HOSPITAES MARITIMOS									
MUNICIPIO NEUTRO									
Cozinheiro.....	556\$129								556\$129
Enfermeiro.....	1:320\$000								1:320\$000
Serventes.....	1:757\$333								1:757\$333
Custeio.....	2:793\$300								2:793\$300
	40:633\$400	600\$000	600\$000	120\$000	1:599\$996	549\$000	360\$000	240\$000	44:702\$396

Natureza da despesa

	MUNICIPIO NEUTRO	BAHIA	SERGIPE	ALAGÔAS	PERNAM-BUGO	CEARÁ	PARANÁ	SANTA CATHARINA	TOTAL
Pessoal.....	21:048\$375	600\$000	600\$000		1:359\$996		360\$000	240\$000	21:208\$371
Material.....	19:585\$025			120\$000	240\$000	549\$000			20:494\$025
	40:633\$400	600\$000	600\$000	120\$000	1:599\$996	549\$000	360\$000	240\$000	44:702\$396

MINISTERIO DO
TABELLA
46. Soccorros

	MUNICIPIO NEUTRO	ESPIRITO SANTO	BAHIA	SERGIPE	ALAGOAS	PER- NAMBUCO	PARAHYBA
COMISSÕES DE SOCCORROS							
Gratificações e diárias a medicos e enfermeiros.....			6:720\$050	5:587\$700	1:791\$383	200\$000	
Medicamentos, dietas, diversos objectos e desinfectantes entregues a dife- rentes commissões.....			2:037\$680	9:959\$177	4:258\$580	5\$000	215\$060
Importancia entregue a diversas commissões e Camaras Municipaes.....				5:035\$716			
Soccorros ás victimas do incendio na Capital.....							
— — — de inundação.....							
HYGIENE PUBLICA							
Gratificação ao Dr. Antonio Ferreira dos Santos a fim de continuar os traba- lhos relativos á commissão — Pasteur.....	1:200\$000						
Exame de aguas mineraes.....	600\$000						
SAUDE PUBLICA							
Gratificação ao encarregado de desinfecção de predios, etc.....			600\$000				
INSPECÇÃO DE SAUDE DOS PORTOS							
Desinfecção de navios.....	2:729\$140						
INSTITUTO VACCINICO							
Gratificação ao Director.....			400\$000				
— aos medicos encarregados da vaccinação.....							
Custeio do Instituto Nacional de cultura vaccinica.....	4:000\$000						
Propagação da vaccina animal.....	4:000\$000						
OBRAS, REPAROS, ETC.							
Construcção de lazaretos e reparos.....				3:604\$386			
— de um conductor para escoamento de agua.....	10:000\$000						
— de um cemiterio.....				213\$340			
— e reparos de galpões.....					443\$106		
SUSTENTO E VESTUARIO							
Comedorias a retirantes Cearenses.....	205\$030						
Lavagem de roupa.....							
Viveres.....							
DIVERSAS DESPEZAS							
Pessoal do hospital de variolosos na ilha de Santa Barbara.....	1:385\$591						
— do Lazareto do Bom Despacho e outras despezas.....			1:320\$000				
— das enfermarias de variolosos, idem.....			2:257\$337				
— dos Lazaretos.....				3:271\$825			
Interprete da fortaleza de Santa Cruz.....	600\$000						
Entregue ás Camaras Municipaes e a particulares para compra de sementes							
Diarias do patrão e remadores do escaler.....							
Soccorros prestados a retirantes Cearenses.....		618\$990					
Despeza com o estabelecimento de um hospital para indigentes variolosos							
— com internação de immigrantes.....	25:000\$000						
Tratamento e condução de pessoas accommettidas de molestias epidemicas e							
contagiosas e soccorros ás mesmas.....	51:128\$320	1:717\$000		3:410\$846			
Ajuda de custo a medicos.....				240\$000			
Condução da cadaveres, alienados e enfermos.....	9:000\$000						
— de medicamentos.....							
Esquifes e camas.....				273\$120	192\$000		
Enterro.....				42\$000			
Remoção de lixo para a ilha da Sapucaia.....	10:594\$219		15\$000				
Desinfectantes.....				443\$663			
Demolição de casas e desinfecções.....				547\$120			
Aluguel de casas.....				225\$000			
— de canoas e escaletas.....							
Collocação de sargetas e siphoes.....							
— de vidros na enfermaria.....							
Desembarque de immigrantes.....							
Movéis e utensis.....				23\$000			
Impressões e publicações de editaes e outras.....							
Praticagem de rios.....							
Telegrammas.....	592\$900						
Passagens.....			35\$060	108\$106	16\$000		
Transporte e comedorias a immigrantes.....							
Cavalgadura aos medicos.....					69\$000		
Agua, luz e despezas miudas.....							
	121:685\$280	2:335\$370	13:473\$177	33:054\$902	6:770\$072	258\$000	215\$060

IMPERIO
N. 45
publicos

PARÁ	PIAUI	MARANHÃO	PARÁ	AMAZONAS	S. PAULO	PARANÁ	SANTA CATHARINA	S. PEDRO	MINAS GERAES	TOTAL
			2:00\$000	4:855\$500	19:880\$060		705\$000	1:675\$000		43:455\$500
			3:650\$146	10:057\$312	6:585\$415		353\$147	876\$240		38:702\$357
	800\$703							3:914\$180	10:467\$720	19:477\$016
						1:804\$260		1:782\$800		800\$900
										3:587\$060
										1:200\$000
										600\$000
		170\$327								770\$357
										2:721\$140
			4:103\$880							400\$000
										4:103\$880
										4:000\$000
										4:000\$000
										3:601\$686
										10:000\$000
										213\$340
										474\$426
										205\$060
										251\$920
										1:782\$085
										1:985\$791
										1:320\$000
			65:751\$510							68:016\$597
			648\$322							3:020\$147
										600\$000
								9:600\$000		9:600\$000
		313\$333								313\$333
		3:300\$000								618\$990
										3:300\$000
										25:000\$000
505\$320						2:000\$180		11:424\$503		71:105\$075
			200\$000					400\$000	100\$000	910\$000
			178\$000							9:000\$000
							88\$000			261\$000
						363\$000				465\$420
										408\$000
										10:601\$211
										443\$363
										5175\$420
										418\$000
		60\$000		208\$000						403\$196
				43\$996						1:455\$000
			1:155\$000							33\$200
										40\$000
				40\$000						3:805\$740
66\$720					3:829\$020					23\$000
										20\$000
								20\$000		592\$900
			234\$800	270\$870	7:276\$288	12\$770				7:963\$114
		6:060\$495								6:030\$195
										61\$000
										1:492\$580
572\$040	800\$000	9:901\$485	78:005\$548	18:210\$403	39:430\$803	4:765\$410	1:141\$917	29:692\$729	10:567\$720	370:831\$506

MINISTERIO DO IMPERIO

TABELLA N. 46

47. Limpeza da cidade e praias do Rio de Janeiro

	MUNICIPIO NEUTRO
PESSOAL	
Gratificação aos Inspectores geraes da limpeza da cidade e praias e aos respectivos fiscaes.....	27:274\$827
MATERIAL	
Despeza com a limpeza da cidade e praias.....	567:845\$963
— com a conservação da lagôa de Rodrigo de Freitas.....	21:622\$005
	616:742\$795
Natureza da despeza	
Pessoal.....	27:274\$827
Material.....	589:467\$968
	616:742\$795

MINISTERIO DO IMPERIO

TABELLA N. 47

48. Irrigação da cidade do Rio de Janeiro

	MUNICIPIO NEUTRO	LONDRES	TOTAL
PESSOAL			
Gratificação ao Director do corpo de bombeiros, encarregado do serviço da irrigação da Cidade.....	4:400\$000	4:400\$000
MATERIAL			
Feria dos empregados no serviço da irrigação.....	64:030\$386	64:030\$386
Diversas despesas feitas com a mesma.....	29:281\$630	29:281\$630
Custo e remessa de mangueiras.....	1:296\$445	1:296\$445
	97:712\$016	1:296\$445	99:008\$461

Natureza da despesa

	MUNICIPIO NEUTRO	LONDRES	TOTAL
Pessoal.....	4:400\$000	4:400\$000
Material.....	93:312\$016	1:296\$445	94:608\$461
	97:712\$016	1:296\$445	99:008\$461

	MUNICIPIO NEUTRO	ESPIRITO SANTO	BAHIA	SERGIPE
PESSOAL				
Engenheiros.....	6:000\$000	3:000\$000
Ajudante.....	3:600\$000
Auxiliar.....	2:040\$000
MATERIAL				
OBRAS				
Para acrescimos, reparos, pinturas e conservação dos edificios, quer proprios nacionaes, quer particulares ao serviço do Ministerio do Imperio, taes como Palacios das Presidencias, Palacios Episcopaes, Seminarios, Cathedraes, edificios das Faculdades, da Escola Polytechnica, do Imperial Collegio de Pedro II e outros.....	128:009\$779	1:000\$000	13:087\$532	3:518\$800
Desapropriação e começo das obras da Faculdade de Medicina da Bahia.....	97:106\$988	10\$500
DESPEZA DA PROVINCIA DE PERNAMBUCO PAGA NA DE S. PAULO				
Construção do Edificio da Faculdade de Pernambuco.....
	139:649\$779	1:000\$000	110:194\$520	3:829\$300

Natureza

	MUNICIPIO NEUTRO	ESPIRITO SANTO	BAHIA	SERGIPE
Pessoal.....	11:640\$000	30\$000
Material.....	128:009\$779	1:000\$000	110:194\$520	2:529\$300
	139:649\$779	1:000\$000	110:194\$520	3:829\$300

DO IMPERIO

N. 48

Obras

ALAGOAS	PERNAMBUCO	PARAIBYBA	MARANHÃO	PARÁ	S. PAULO	SANTA CATHARINA	S. PEDRO	MINAS GERAES	MATO GROSSO	TOTAL
										6:300\$000 3:610\$000 2:010\$000
112\$347	83:812\$853	80\$800	6:000\$000	55\$130	5:000\$000	300\$773	1:506\$860	800\$000	1:803\$765	245:591\$701 97:106\$988 10\$500
					11:000\$000					11:000\$000
112\$347	83:812\$853	80\$800	6:000\$000	55\$130	16:000\$000	300\$773	1:506\$860	800\$000	1:803\$765	365:649\$189

da despesa

ALAGOAS	PERNAMBUCO	PARAIBYBA	MARANHÃO	PARÁ	S. PAULO	SANTA CATHARINA	S. PEDRO	MINAS GERAES	MATO GROSSO	TOTAL
										11:940\$000
112\$347	83:812\$853	80\$800	6:000\$000	55\$130	16:000\$000	300\$773	1:506\$860	800\$000	1:803\$765	353:709\$189
112\$347	83:812\$853	80\$800	6:000\$000	55\$130	16:000\$000	300\$773	1:506\$860	800\$000	1:803\$765	365:649\$189

MINISTERIO DO IMPERIO

TABELLA N. 49

50. Despezas eventuaes

	MUNICIPIO NEUTRO	BAHIA	PER- NAMBUCO	PARAHYBA	MARANHÃO	LONDRES	TOTAL
GRATIFICAÇÕES							
Per substituições e interinidades.....	13:794\$600	75\$000		317\$391			14:214\$157
Extraordinarias aos auxiliares da Secretaria de Estado.....	12:043\$818						12:043\$818
Ao porteiro do Gabinete Imperial.....	480\$000						480\$000
Ao fiscal do serviço da limpeza da cidade.....	600\$000						600\$000
Ao repetidor addido de musica do Instituto dos meninos cegos.....	113\$998						113\$998
Ao secretario nomeado para a provincia de Matto Grosso.....	400\$000						400\$000
OUTRAS DESPEZAS							
Entregue ao Instituto Archeologico e Geographico Per- nambucano.....			2:000\$000				2:000\$000
Molduras fornecidas á Academia das Bellas Artes.....	272\$500						272\$500
Acquisição de exemplares do Diccionario Geographico do bacharel Alfredo Moreira Pinto.....	700\$000						700\$000
— de moveis para a secretaria do Conselho de Estado.....	1:010\$800						1:010\$800
— de livros para a bibliotheca do Conselho de Estado.....	352\$000						352\$000
— para titulos de eleitores.....					14\$000		14\$000
Compra e concerto de condecorações.....	270\$000						270\$000
— de medalhas humanitarias.....	118\$174						118\$174
Aluguel da casa onde residio o reitor do Internato de Pedro II.....	812\$500						812\$500
Mudança do Internato de Pedro II.....	2:017\$700						2:017\$700
Objectos fornecidos ao mesmo internato.....	4:886\$160						4:886\$160
— á Secretaria de Estado.....	2:016\$220						2:016\$220
Telegrammas.....						52\$778	52\$778
Passagens, fretes, etc.....	883\$243		337\$400				1:220\$643
Publicações.....	3:350\$320						3:350\$320
Commissão aos agentes financeiros.....						56\$170	56\$170
Diferença de cambio.....	33:288\$091						33:288\$091
Despezas miudas.....	78\$600						78\$600
	77:433\$890	75\$000	2:337\$400	317\$391	14\$000	108\$948	80:317\$229

TABELLA N. 50

Despezas pagas e não escripturadas em exercicios anteriores

	EXERCICIOS	MUNICIPIO NEUTRO	ALAGOAS	PERNAMBUCO	S. PAULO	TOTAL
PRESIDENCIAS DE PROVINCIAS						
Concertos de moveis no palacio da presidencia.....	1886-1887			140\$400		140\$400
CULTO PUBLICO						
Parochos.....	1880-1881				25\$000	25\$000
ESCOLA POLYTECHNICA						
Despeza com o laboratorio de mineralogia.....	1875-1876	240\$000				240\$000
SOCCORROS PUBLICOS						
Dieta e viveres.....	1877-1878		3:000\$000			3:000\$000
		240\$000	3:000\$000	140\$400	25\$000	3:444\$400

MINISTERIO DO IMPERIO

TABELLA N. 51

Leis ns. 1904 e 1905 de 17 de outubro de 1870 e 2348 de 25 de agosto de 1873, art. 2º paragrapho unico n. 6

Medição e tombo das terras que, nos termos dos contratos matrimoniaes, formam os patrimonios estabelecidos para Suas Altezas as Sras. D. Isabel e D. Leopoldina e seus Augustos Esposos

	MUNICIPIO NEUTRO	SANTA CATHARINA	TOTAL
Despeza realizada.....	16:364\$400	1:600\$000	17:964\$400

TABELLA N. 52

Lei n. 2690 de 13 de março de 1877

Manutenção de uma aula de geometria na cidade de Goyaz

	GOYAZ
Vencimento do professor.....	1:200\$000

TABELLA N. 53

Leis ns. 3230 de 3 de setembro de 1884 art. 1º § 1º e 3349 de 20 de outubro de 1887, art. II

Pagamento do dote do Sr. Duque de Saxe

	MUNICIPIO NEUTRO	LONDRES	TOTAL
Pagamento, inclusive os juros.....	442:788\$600	823:036\$051	1.265:824\$651

MINISTERIO DO IMPERIO

TABELLA N. 54

Lei n. 3303 de 8 de outubro de 1886

Melhoramento do estado sanitario da Capital do Imperio

	MUNICIPIO NEUTRO
Engenheiro encarregado da direcção dos trabalhos da commissão do saneamento da capital.....	14:912\$000
Pessoal tecnico e do escriptorio.....	33:949\$144
Auxiliar da commissão de estudos sobre a causa, prophylaxia e tratamento da febre amarella.....	341\$822
Vaccinador da Provincia do Rio de Janeiro.....	399\$006
Director do serviço de limpeza da Ilha das Cobras.....	750\$000
Feria dos operarios empregados na commissão do saneamento da capital.....	15:238\$965
Instrumentos e objectos fornecidos para os trabalhos da mesma commissão.....	3:152\$542
Aluguel de casa para a mesma commissão.....	3:600\$000
Compra de um escavador Vriestman para a limpeza da Lagõa de Rodrigo Freitas.....	17:400\$700
Limpeza da ilha das Cobras.....	1:249\$600
— de vallas existentes entre Andarahy-Grande e Villa Isabel.....	9:177\$600
Aterro na praça Sate de Março, em Villa Isabel.....	21:323\$800
Papel, pennas, etc.....	893\$100
Taxa de esgoto.....	411\$840
Despezas extraordinarias.....	1:840\$390
	124:640\$619

TABELLA N. 55

Lei n. 3349 de 20 de outubro de 1887, art. 13

Despeza com a execução da lei regulamentar do Registro Civil

	MUNICIPIO NEUTRO	S. PAULO	PARANÁ	GOYAZ	TOTAL
Despeza realizada.....	49:184\$176	51\$200	7\$760	14\$400	49:257\$536

TABELLA N. 56

Lei n. 3397 de 24 de novembro de 1888 art. 9 e Decs. ns. 9682 de 29 de novembro de 1886 e 9846 de 27 de janeiro de 1888

Medidas preventivas contra a invasão do cholera-morbus

	MUNICIPIO NEUTRO	LONDRES	TOTAL
Gratificação ao auxiliar da Inspectoria Geral de Saude do Porto.....	961\$275		961\$275
Vencimentos do pessoal empregado no serviço sanitario e administrativo do Lazareto da Ilha Grande.....	11:102\$634		11:102\$634
— — jornaleiro do mesmo Lazareto.....	22:978\$819		22:978\$819
Alimentação fornecida para o mesmo Lazareto.....	14:308\$450		14:308\$450
Medicamentos.....	533\$187		533\$187
Socorros prestados pela Santa Casa da Misericordia do Municipio Neutro a indigentes atacados de cholera-morbus em Corumbá.....	11:546\$710		11:546\$710
Papel, pennas, etc.....	725\$500		725\$500
Aluguel, concerto e mais despezas com embarcações.....	17:559\$940		17:559\$940
Telegrammas.....	63\$023	130\$223	193\$246
Combustivel.....	803\$766		806\$766
Commissão aos agentes financeiros.....		\$326	\$326
Iluminação.....	853\$520		853\$520
	81:466\$824	130\$549	81:597\$373

MINISTERIO DA JUSTIÇA

MINISTERIO DA JUSTIÇA

TABELLA N. 57

1. Secretaria de Estado

		MUNICIPIO NEUTRO
PESSOAL		
Ministro e Secretario de Estado.....		11:999\$997
Director Geral.....		7:199\$999
Directores de Secção.....		14:999\$961
Primeiros Officiaes.....		27:999\$972
Segundos ditos.....		20:310\$058
Amanuenses.....		15:774\$128
Porteiro.....		2:400\$000
Ajudante do Porteiro.....		1:399\$992
Continuos.....		2:400\$000
Correios.....		8:399\$856
Ao Official de gabinete do Ministro.....		2:400\$000
Trabalhos extraordinarios fóra das horas do expediente.....		1:856\$482
MATERIAL		
Papel, pennas, tinta, livros em branco e mais objectos para o expediente.....		5:437\$650
Acquisição e encadernação de livros para a bibliotheca.....		437\$500
Iluminação em dias festivos e de trabalhos à noite.....		132\$307
Movels.....		387\$000
Servantes.....		1:440\$000
Impressão, organização e revisão do relatorio.....		3:941\$300
— dos actos do Ministerio, publicações no <i>Diario Official</i> e em avulso.....		200\$740
Assignatura do <i>Diario Official</i> e outro jornaes.....		194\$000
Almanaks.....		80\$000
Telegrammas.....		75\$000
Asseio da casa e miudezas.....		843\$130
		130:309\$072
Natureza da despesa		
Pessoal.....		117:140\$448
Material.....		13:168\$627
		130:309\$072

MINISTERIO DA JUSTIÇA

TABELLA N. 58

2. Supremo Tribunal de Justiça

	MUNICIPIO NEUTRO	PERNAMBUCO	TOTAL
PESSOAL			
Ministros, comprehendido o Presidente.....	136:964\$351		136:964\$351
Secretario.....	4:500\$000		4:500\$000
Official.....	1:999\$993		1:999\$993
Amannenses.....	3:000\$000		3:000\$000
Porteiro-Thesoureiro.....	999\$996		999\$996
Continuos.....	1:440\$000		1:440\$000
DESPEZA DO MUNICIPIO NEUTRO PAGA NA PROVINCIA DE PERNAMBUCO			
Ministro.....		3:000\$000	3:000\$000
MATERIAL			
Asseio do Tribunal.....	199\$992		199\$992
Collecção de leis.....	86\$700		86\$700
	149:191\$032	3:000\$000	152:191\$032
Natureza da despesa			
	MUNICIPIO NEUTRO	PERNAMBUCO	TOTAL
Pessoal.....	148:904\$340	3:000\$000	151:904\$340
Material.....	286\$692		286\$692
	149:191\$032	3:000\$000	152:191\$032

MINISTERIO
TABELLA
3. Re

	MUNICIPIO NEUTRO	BAHIA	PERNAMBUCO	CEARÁ
PESSOAL				
RELAÇÕES				
Desembargadores.....	99:496\$066	61:553\$676	59:490\$794	33:672\$043
Gratificação aos que serviram de Procurador da Corôa.....	1:582\$787	399\$996	339\$248	304\$613
— aos Juizes de Direito que serviram nas Relações.....				
SECRETARIAS				
Secretarios.....	3:600\$000	2:397\$848	2:400\$000	2:100\$642
Amanuenses.....	3:000\$000	1:200\$000	1:200\$000	1:200\$000
Porteiro.....	993\$996			
Continuos, incluidos os que serviram de porteiros.....	960\$000	1:440\$000	1:440\$000	1:440\$000
Officiaes de Justiça.....	720\$000	695\$387	720\$000	650\$999
Solicitadores.....	799\$992			
DESEPEZA DE UMAS PROVINCIAS PAGA EM OUTRAS OU NO MUNICIPIO NEUTRO				
Desembargador da Relação de S. Salvador.....			1:193\$331	
— da da Fortaleza.....				
— da de S. Luiz.....	3:999\$996			
Dezembargadores da de Belém.....	4:811\$814	2:666\$664	3:994\$996	
Dezembargador da de Minas Geraes (Ouro Preto).....		3:301\$072		
Dezembargadores da de Goyaz.....	7:690\$486			
— da de Cuyabá.....	8:212\$982		1:708\$241	
MATERIAL				
Serventes.....	360\$882	360\$000		
Aluguel e concerto da casa do Tribunal.....		1:500\$000		2:400\$000
— — de moveis e utensis.....	48\$900			
Objectos para o expediente.....	527\$320	156\$300	428\$460	317\$950
Impressões e encadernações.....				
Acquisição de livros e collecções de leis.....	121\$700	72\$000		
Asseio e despezas miudas.....		71\$700	233\$500	342\$050
	136:932\$921	75:814\$643	73:198\$570	47:518\$297

Natureza

	MUNICIPIO NEUTRO	BAHIA	PERNAMBUCO	CEARÁ
Pessoal.....	135:874\$119	73:654\$643	72:536\$610	44:458\$297
Material.....	1:058\$802	2:160\$000	661\$960	3:060\$000
	136:932\$921	75:814\$643	73:198\$570	47:518\$297

DA JUSTIÇA

N. 39

lações

MARANHÃO	PARÁ	S. PAULO	PARANÁ	S. PEDRO	MINAS GERAES	GOYAZ	MATO GROSSO	TOTAL
35:731\$181 300\$900	27:488\$524 263\$350	38:301\$144 300\$960	40:421\$011 358\$617	36:263\$363 307\$800	15:169\$176 388\$166 6:935\$661	12:055\$531 399\$906 4:166\$649	464:735\$596 5:374\$518 11:102\$310
2:400\$000 1:200\$000	2:400\$000 1:200\$000	2:357\$650 1:193\$314	2:400\$000 1:200\$000	2:301\$941 1:038\$079	1:800\$000	1:800\$000	25:055\$081 12:434\$393 999\$996
1:433\$438 720\$000	1:437\$333 719\$000	1:320\$160 720\$000	1:440\$000 720\$000	1:440\$000 720\$000	720\$000 704\$599	720\$000 720\$000	13:799\$931 7:809\$935 798\$932
.....	1:333\$331	1:333\$331 1:193\$331 3:999\$996 11:473\$474 3:301\$072 9:250\$486 9:921\$223
360\$000	2:500\$000	360\$000	360\$000 1:800\$000	360\$000 960\$000	360\$000 960\$000 3\$000	360\$000 1:200\$000	2:880\$882 11:320\$000 190\$000 2:855\$770 64\$500 193\$700 924\$200
270\$300	404\$300	145\$000 94\$840 38\$500	228\$000 26\$000	300\$000	58\$800
43\$840	195\$000	22\$200	46\$000
42:537\$755	36:667\$987	45:051\$765	1:333\$331	50:562\$628	43:781\$192	27:099\$402	21:422\$176	601:920\$667

da despesa

MARANHÃO	PARÁ	S. PAULO	PARANÁ	S. PEDRO	MINAS GERAES	GOYAZ	MATO GROSSO	TOTAL
41:884\$615 653\$140	33:508\$487 3:159\$800	44:391\$225 660\$540	1:333\$331	48:102\$628 2:460\$000	42:161\$192 1:620\$000	25:717\$602 1:381\$300	19:862\$176 1:560\$000	533:484\$625 18:436\$042
42:537\$755	36:667\$987	45:051\$765	1:333\$331	50:562\$628	43:781\$192	27:099\$402	21:422\$176	601:920\$667

MINISTERIO DA JUSTIÇA

TABELLA N. 60

4. Juntas Commerciaes

	MUNICIPIO NEUTRO	BAHIA	PER-NAMBUCO	CEARÁ	MARANHÃO	PARÁ	S. PEDRO	TOTAL
PESSOAL								
Secretarios.....	4:200\$000	3:258\$885	3:394\$995	2:400\$000	2:400\$000	1:498\$996	2:394\$836	19:580\$274
Officiaes.....	7:404\$000	4:803\$437	4:794\$995	4:800\$000	4:799\$999	4:800\$000	4:800\$000	22:203\$194
Amanuenses.....	3:900\$000	4:678\$244	4:500\$900	4:200\$000	22\$590	4:200\$000	1:200\$000	40:422\$851
Praticante.....	4:200\$000							4:200\$000
Porteiro.....	4:500\$000	4:498\$798	4:498\$994	900\$000	4:000\$900	900\$000	900\$000	7:508\$922
Ajudante.....	900\$000							900\$000
Gratificação ao Official que servia de Archivista.....	330\$000	238\$331	240\$000	180\$000	480\$000		480\$000	4:378\$341
— ao Amanuense interprete.....	300\$000							300\$000
— ao Thesoureiro dos emolumentos.....	198\$992	468\$331	450\$000	998\$496	978\$777	938\$936	938\$936	838\$888
— aos empregados que cantam mais de 10 annos de serviço.....		900\$000	4:649\$999					2:549\$999
— a tres empregados que serviram no extincto Tribunal.....	1:078\$505							1:078\$505
MATERIAL								
Serventes.....	480\$000	390\$000	360\$000		330\$000	275\$000	350\$000	2:495\$000
Aluguel de casa.....	3:000\$000	1:509\$984	1:400\$000				720\$000	6:749\$984
Objectos para o expediente, livros, etc.....	550\$230	42\$000	253\$460	494\$800	488\$700	438\$400	124\$800	4:392\$420
Impressões.....		68\$600			64\$500	107\$000		238\$100
Assignatura de jornaes, publicações, etc.....		90\$000					32\$080	122\$080
Compra e concerto de moveis.....		450\$000						450\$000
Despezas miudas.....		401\$220	23\$200	233\$000	268\$280	249\$430		633\$430
	22:829\$757	44:483\$844	44:976\$347	7:010\$795	6:337\$646	6:474\$822	7:805\$271	79:618\$753

Natureza da despesa

	MUNICIPIO NEUTRO	BAHIA	PER-NAMBUCO	CEARÁ	MARANHÃO	PARÁ	S. PEDRO	TOTAL
Pessoal.....	48:793\$417	42:075\$010	42:934\$987	6:579\$096	5:703\$163	5:499\$992	6:574\$392	68:460\$040
Material.....	4:096\$260	2:408\$804	2:033\$660	430\$800	634\$480	674\$930	1:233\$579	11:449\$743
	22:829\$757	44:483\$844	44:976\$347	7:010\$795	6:337\$646	6:474\$822	7:805\$271	79:618\$753

MINISTERIO
TABELLA
5. Justiças de

	MUNICIPIO NEUTRO	RIO DE JANEIRO	ESPIRITO SANTO	BAHIA	SERGIPE	ALAGOAS	PERNAMBUCO	PARAIBYBA	RIO GRANDE DO NORTE
PESSOAL									
Juizes de Direito.....	7:200\$000	22:768\$520	20:622\$040	14:927\$816	45:934\$508	46:731\$009	144:342\$769	71:954\$731	44:435\$010
— especiaes do Commercio.....	7:200\$000			3:600\$000					
— Municipaes e de Orphãos.....	7:175\$974	14:844\$950	10:757\$749	67:750\$890	25:354\$324	22:788\$452	66:203\$780	27:937\$817	21:426\$259
— de Capellas e Residuos.....	3:655\$332			3:438\$710					
— Substitutos.....	6:397\$314			6:397\$362					
Promotores Publicos.....	4:948\$278	13:274\$015	7:788\$304	59:332\$985	18:516\$347	21:427\$039	55:217\$614	23:008\$125	18:519\$419
Promotor Adjunto.....	496\$143								
— de Capellas e Residuos.....	2:006\$000								
DESPEZA DE UMAS PROVINCIAS PAGA EM OUTRAS OU NO MUNICIPIO NEUTRO									
Juizes de Direito da Provincia do Rio de Janeiro.....	61:993\$343								
— da do Espirito Santo.....									
— da de Sergipe.....				4:200\$000		93\$931			
— da das Alagoas.....					1:032\$259		205\$666		
— da de Pernambuco.....	550\$000			808\$000					
— da da Parahyba.....							4:400\$000		
— da do Ceará.....	586\$636								
— da do Piauhy.....				3:545\$160					
— da do Maranhão.....				1:030\$000	600\$000		941\$935		
— da do Pará.....	1:476\$077			2:758\$620			200\$000		
— da do Amazonas.....	200\$009			960\$000					
— da de S. Paulo.....	8:448\$812						800\$000		
— da de Santa Catharina.....				673\$340			1:200\$000		
— da de S. Pedro.....				1:000\$000	251\$812	966\$666	920\$000		
— da de Minas Geraes.....	22:798\$901			4:627\$036		807\$742			
— da de Goyaz.....	6:993\$748			3:900\$000					
— da de Mato Grosso.....	703\$343			600\$000				308\$933	
— nomendos Desembargadores.....	234\$480								
— em disponibilidade e designados ou removidos durante o prazo para o exercicio.....	17:973\$512								
— avulsos.....				5:167\$742	2:400\$000	5:400\$000	12:000\$000	4:400\$000	2:400\$000
Juizes Municipaes e de Orphãos da Provincia do Rio de Janeiro.....	25:312\$280								
— da do Espirito Santo.....	457\$500								
— da do Piauhy.....	1:200\$000								
— da de S. Paulo.....	1:729\$992							100\$000	
— da de Santa Catharina.....	117\$732						145\$161		
— da de S. Pedro.....	50\$900								
— da de Minas Geraes.....				295\$120					
— da de Mato Grosso.....	130\$631								
Juizes substitutos da Provincia do Rio de Janeiro.....	4:933\$794								
Promotores Publicos idem idem.....	17:612\$222								
MATERIAL									
Gastos com o expediente e pessoal da casa das audiencias.....	3:064\$894								
Aluguel de casas.....	11:809\$856								
Asseio e despezas mizadas.....	225\$090								
	228:101\$144	50:884\$485	39:168\$183	320:090\$144	95:086\$350	98:214\$242	287:597\$931	133:403\$473	88:091\$287

Natureza

	MUNICIPIO NEUTRO	RIO DE JANEIRO	ESPIRITO SANTO	BAHIA	SERGIPE	ALAGOAS	PERNAMBUCO	PARAIBYBA	RIO GRANDE DO NORTE
Pessoal.....	212:971\$514	50:884\$485	39:168\$183	320:090\$144	95:086\$350	98:214\$242	287:597\$931	133:403\$473	88:091\$287
Material.....	15:132\$630								
	228:101\$144	50:884\$485	39:168\$183	320:090\$144	95:086\$350	98:214\$242	287:597\$931	133:403\$473	88:091\$287

DA JUSTIÇA

N. 61

primeira Instancia

CEARÁ	PIAUIHY	MARANHÃO	PARÁ	AMAZONAS	S. PAULO	PARANÁ	SANTA CATHARINA	S. PEDRO	MINAS GERAES	GOYAZ	MATO GROSSO	TOTAL
90:5918681	56:7348324	71:0158738	53:7398907	48:1528519	44:0808101	31:6808592	28:0078117	100:0058835	138:5108714	31:2208938	15:5848335	1.376:9708544
21:5588048	20:4138972	28:4658753	13:058260	6:4328227	3:5248150	61:0828601	12:7018480	13:4948727	36:9108120	79:5938460	8:1738113	17:9248150
9578198	3:3788887	1:0818440	3:5788935	7:2178452	2:9248200	550:3000	3038418	580:0028103
37:8988016	24:7578921	33:5008857	25:4908803	8:4348164	61:8548319	11:8918702	11:2158796	44:2248325	73:5868191	24:3518773	9:4748782	14:1118840
.....	30:0498101
.....	58:8038841
.....	49:89983
.....	2:4008000
.....	61:9038133
.....	14:68129
.....	4:2038331
.....	1:2388925
.....	1:7588000
.....	6008000
.....	4:9868665
.....	3:5458160
.....	3:2038601
.....	4:4348997
.....	1:4608000
.....	9:248812
.....	2:2478533
.....	5:7478955
.....	29:8088405
.....	11:4868881
.....	2:6938919
.....	2348480
.....	17:9738512
.....	32:7638588
.....	25:3128230
.....	4378500
.....	1:2008000
.....	1:8298992
.....	2528393
.....	508000
.....	2958120
.....	1358331
.....	4:9368794
.....	17:6128222
.....	3:6938984
.....	11:8538655
.....	2238900
100:3128271	101:9168217	144:1008533	96:7258076	33:0208910	289:0598335	58:9928989	53:1048306	194:5168781	324:7238365	64:6058021	27:9268978	2.887:6748057

da despesa

CEARÁ	PIAUIHY	MARANHÃO	PARÁ	AMAZONAS	S. PAULO	PARANÁ	SANTA CATHARINA	S. PEDRO	MINAS GERAES	GOYAZ	MATO GROSSO	TOTAL
100:3128271	101:9168217	144:1008533	96:7258076	33:0208910	289:0598335	58:9928989	53:1048306	194:5168781	324:7238365	64:6058021	27:9268978	2.872:5418427
.....	15:1828630
100:3128271	101:9168217	144:1008533	96:7258076	33:0208910	289:0598335	58:9928989	53:1048306	194:5168781	324:7238365	64:6058021	27:9268978	2.887:6748057

MINISTERIO
TABELLA
6. Despezas se

	MUNICIPIO NEUTRO	ESPIRITO SANTO	BAHIA	SERGIPE	ALAGÔAS	PEBNAM- BUÇO	PARAHYBA	RIO GRANDE DO NORTE	GEARÁ	PIAUHY
Realizada.....	73:834\$000	900\$000	7:059\$500	650\$000	2:483\$620	5:400\$000	1:800\$000	699\$100	1:500\$000	1:500\$000
Importancia entregue ao De- legado de Canavieiras.....			80\$000							
— — ao Consul Geral no Porto.....										
Commissão aos agentes finan- cairos.....										
	73:834\$000	900\$000	7:139\$500	650\$000	2:483\$620	5:400\$000	1:800\$000	699\$100	1:500\$000	1:500\$000

DA JUSTIÇA

N. 62

creta da Policia

MARANHÃO	PARÁ	AMAZONAS	S. PAULO	PARANÁ	SANTA CATHARINA	S. PEDRO	MINAS GERAES	GOYAZ	MATO GROSSO	LONDRES	TOTAL
7:000\$000	1:971\$460	808\$400	4:400\$920	973\$860	673\$000	5:700\$000	4:880\$200	900\$000	1:860\$600	125:091\$560
.....	80\$000
.....	3:000\$000	3:000\$000
.....	7\$500	7\$500
7:000\$000	1:971\$460	808\$400	4:400\$920	973\$860	673\$000	5:700\$000	4:880\$200	900\$000	1:860\$600	3:007\$500	128:182\$060

	MUNICIPIO NEUTRO	RIO DE JANEIRO	ESPIRITO SANTO	BAHIA	SERGIPE	ALAGOAS	PERNAMBUCO	PARAHYBA	RIO GRANDE DO NORTE	CEARÁ
MATERIAL										
POLICIA DOS PORTOS										
Guardas.....	1:000\$02									
Machinista.....	915\$00									
Foguistas.....	840\$00									
Patroes.....	548\$00		480\$000	549\$000	480\$000	499\$092	549\$000	360\$000	499\$995	504\$000
Marinheiros.....	2:106\$00		1:449\$000	2:903\$000	1:440\$000	1:599\$984	2:106\$000	1:200\$000	1:187\$094	2:492\$728
DIVERSAS DESPEZAS										
Serventes.....	1:203\$00		283\$335	360\$000	360\$000	363\$000	336\$000	319\$000	360\$000	345\$000
Aluguel, concerto e deco- ração de casas.....	5:473\$326		600\$000	2:200\$000	800\$000	1:000\$000	2:199\$996	636\$000	600\$000	1:200\$000
Compra, concerto e custo do do escalar da visita, etc. — de moveis, utensis, in- strumentos cirurgicos, etc.....	1:074\$335							14\$670		
Objectos para o expediente, impressões, publicações e encadernações.....	3:214\$425			258\$100			160\$030			
Condução de enfermos e alienados.....	5:552\$244		300\$050	860\$310	500\$000	575\$580	915\$320	754\$770	527\$000	564\$370
— de cadaveres de pessoas indigentes encontradas nas vias publicas.....	1:503\$000									
Fornecimento de caixões para enterramento de pessoas desconhecidas..	7:500\$000									
564\$000										
Collecção de leis.....										
Iluminação.....	2:197\$574									
Despezas miudas.....				241\$570			105\$140	155\$150	60\$000	
DESEZA DA PROVINCIA DO RIO DE JANEIRO PAGA NO MUNICIPIO NEUTRO										
Servente da Secretaria da provincia do Rio d' Janeiro.....	300\$00									
Aluguel da casa idem.....	1:800\$000									
Objectos para o expediente idem.....	400\$000									
Iluminação idem.....	217\$416									
	157:293\$868	6:226\$856	15:140\$256	44:920\$658	20:646\$011	22:357\$378	42:507\$295	22:824\$617	18:470\$254	28:877\$660

Natureza

	MUNICIPIO NEUTRO	RIO DE JANEIRO	ESPIRITO SANTO	BAHIA	SERGIPE	ALAGOAS	PERNAMBUCO	PARAHYBA	RIO GRANDE DO NORTE	CEARÁ
Pessoal.....	118:743\$956	6:226\$856	11:936\$771	37:548\$678	17:066\$011	18:321\$822	36:015\$839	19:385\$027	15:236\$165	23:771\$562
Material.....	38:552\$912		3:203\$485	7:371\$980	3:580\$090	4:035\$556	6:491\$456	3:439\$390	3:234\$039	5:106\$098
	157:296\$868	6:226\$856	15:140\$256	44:920\$658	20:646\$011	22:357\$378	42:507\$295	22:824\$617	18:470\$254	28:877\$660

Pessoal e material da Policia

PIAUHY	MARANHÃO	PARÁ	AMAZONAS	S. PAULO	PARANÁ	SANTA CATHARINA	S. PEDRO	MINAS GERAES	GOYAZ	MATO GROSSO	TOTAL
											1:999\$992
											915\$000
											840\$000
333\$000	600\$000	840\$000		1:098\$000	512\$400	480\$000					8:331\$387
1:200\$000	2:878\$707	2:640\$000	2:349\$000	2:928\$000	1:756\$300	1:440\$000					31:847\$313
330\$000	360\$000	360\$000		360\$000	360\$000	360\$000	360\$000	360\$000	360\$000	360\$000	7:553\$835
510\$000	540\$000	1:400\$000	1:800\$000	900\$000	1:200\$000	1:000\$000	1:800\$000		360\$000	554\$516	24:773\$838
278\$500	127\$755	250\$000									2:645\$860
670\$000		409\$200	1:447\$000	144\$320		26\$500			181\$300		6:510\$845
448\$813	1:311\$410	1:497\$030	3:136\$700	986\$900	500\$000	274\$910	993\$830	1:200\$000	233\$500	227\$400	21:459\$787
											1:500\$000
											7:500\$000
											564\$000
											48\$000
		19\$040					43\$000				2:216\$614
	119\$860	624\$530	461\$000	66\$510		198\$460	162\$900			20\$100	2:215\$220
											360\$000
											1:800\$000
											499\$000
											217\$416
19:268\$919	37:699\$938	28:038\$919	19:740\$567	45:329\$156	17:565\$087	17:296\$572	34:705\$712	39:832\$426	14:954\$571	13:592\$027	667:291\$777

da despesa

PIAUHY	MARANHÃO	PARÁ	AMAZONAS	S. PAULO	PARANÁ	SANTA CATHARINA	S. PEDRO	MINAS GERAES	GOYAZ	MATO GROSSO	TOTAL
15:471\$606	31:762\$236	19:999\$119	10:546\$867	38:845\$426	13:235\$887	13:516\$702	31:340\$932	38:272\$426	13:819\$771	12:430\$011	543:493\$670
3:797\$313	5:937\$732	8:039\$800	9:193\$700	6:483\$730	4:329\$200	3:779\$370	3:364\$780	1:560\$000	1:134\$800	1:462\$016	123:793\$107
19:268\$919	37:699\$938	28:038\$919	19:740\$567	45:329\$156	17:565\$087	17:296\$572	34:705\$712	39:832\$426	14:954\$571	13:592\$027	667:291\$777

MINISTERIO DA JUSTIÇA

TABELLA N. 64

8. Casa de Detenção da Côrte

PESSOAL		MUNICIPIO NEUTRO
CASA DE DETENÇÃO		
Administrador.....		3:508\$382
Ajudante.....		600\$000
Escrepturario.....		1:200\$000
Medicos.....		2:399\$907
Enfermeiro.....		600\$000
Chaveiro.....		599\$952
Arrecadador.....		579\$016
Cocheiro.....		600\$000
Cozinheiro.....		600\$000
Guardas.....		11:267\$133
DEPOSITO DA POLICIA		
Administrador.....		3:520\$000
MATERIAL		
Sustento, curativo e vestuario de presos, etc.....		43:074\$278
Objectos para o expediente.....		812\$388
Iluminação.....		5:892\$155
Taxa de esgoto.....		48\$000
		81:201\$306
Natureza da despesa		
Pessoal.....		25:564\$485
Material.....		55:726\$821
		81:291\$306

MINISTERIO DA JUSTIÇA

TABELLA N. 65

9. Asylo de Mendicidade

		MUNICIPIO NEUTRO
PESSOAL		
Inspector.....		937\$093
Escrevente.....		594\$180
Guarda do Material.....		600\$000
Porteiro.....		594\$180
Guardas.....		3:795\$104
Escrevente extranumerario.....		480\$090
MATERIAL		
Sustento, curativo e vestuario dos asylados.....		41:404\$262
Objectos para o expediente.....		444\$600
Iluminação.....		707\$112
Taxa de esgoto.....		123\$652
		49:730\$213
Natureza da despesa		
Pessoal.....		7:050\$557
Material.....		42:679\$656
		49:730\$213

MINISTERIO DA JUSTIÇA

TABELLA N. 66

10. Corpo Militar de Policia da Côrte

	MUNICIPIO NEUTRO	SERGIPE	MINAS GERAES	TOTAL
PESSOAL				
ESTADO MAIOR E MENOR				
Commandante geral.....	7:035\$830			7:035\$830
Major.....	3:879\$004			3:879\$004
Ajudantes.....	6:067\$000			6:067\$000
Quartel-mestre.....	2:377\$000			2:377\$000
Secretario.....	2:238\$000			2:238\$000
Cirurgião-mór.....	2:958\$000			2:958\$000
Cirurgiões-ajudantes.....	4:763\$999			4:763\$999
Capellão.....	2:238\$000			2:238\$000
COMPANHIAS				
Capitães.....	21:184\$040			21:184\$040
Tenentes.....	15:609\$812			15:609\$812
Alferes.....	28:588\$539			28:588\$539
Inferiores e soldados.....	844:367\$909			844:367\$909
DESPAZA DO MUNICIPIO NEUTRO PAGA EM SERGIPE E MINAS GERAES				
Major.....		180\$000		180\$000
Inferiores e soldados.....			60\$000	60\$000
MATERIAL				
Fardamento de praças.....	32:665\$000			32:665\$000
Forragem, ferragem e curativo para cavallos.....	17:720\$000			17:720\$000
Tratamento de praças.....	7:399\$992			7:399\$992
Remonta de utensis e roupa do hospital.....	1:800\$000			1:800\$000
Aluguel de estações e postos de guarda.....	27:231\$666			27:231\$666
Compra de cavallos.....	500\$000			500\$000
Concerto de armamento e equipamento.....	1:128\$956			1:128\$956
— de carros de transporte.....	500\$000			500\$000
Acquisição de utensis e louça para o rancho.....	1:200\$000			1:200\$000
Publicações.....	100\$000			100\$000
Objectos para o expediente da secretaria do corpo e estações policiaes.....	2:188\$992			2:188\$992
Despeza com o corpo.....	60:000\$000			60:000\$000
Gratificação especial que percebe a commissão de inspecção.....	5:496\$258			5:496\$258
Iluminação.....	11:289\$603			11:289\$603
Taxa de esgoto.....	180\$000			180\$000
Asseio, agua e despezas miudas.....	1:500\$000			1:500\$000
	1.112:207\$600	180\$000	60\$000	1.112:447\$600

Natureza da despeza

	MUNICIPIO NEUTRO	SERGIPE	MINAS GERAES	TOTAL
Pessoal.....	941:307\$133	180\$000	60\$000	941:547\$133
Material.....	170:900\$467			170:900\$467
	1.112:207\$600	180\$000	60\$000	1.112:447\$600

MINISTERIO DA JUSTIÇA

TABELLA N. 67

14. Reformados do Corpo Militar de Policia

	MUNICIPIO NEUTRO	S. PAULO	TOTAL
Majores.....	4:630\$722		4:630\$722
Capitães.....	5:952\$000		5:952\$000
Tenente.....	1:243\$200		1:243\$200
Alferes.....	316\$800		316\$800
DESPEZA DO MUNICIPIO NEUTRO PAGA EM S. PAULO			
Tenente-coronel.....		1:152\$000	1:152\$000
	12:148\$722	1:152\$000	13:300\$722

MINISTERIO DA JUSTIÇA

TABELLA N. 68

12. Casa de Correção da Côte

		MUNICIPIO NEUTRO
PESSOAL		
Director.....		6:000\$000
Vedor.....		3:000\$000
Capellão e preceptor.....		2:400\$000
Medicos.....		3:599\$979
Chefe de contabilidade.....		3:000\$000
Escripturario.....		1:800\$000
Amanuenses.....		7:877\$746
Conferente.....		1:666\$194
Porteiro comprador.....		1:800\$000
Continuo.....		899\$193
MATERIAL		
Feria dos mestres e operarios das officinas.....		58:527\$646
— dos penitenciados.....		5:731\$654
— dos trabalhadores.....		2:221\$968
Sustento, curativo e vestuario dos penitenciados.....		33:596\$114
— — e ferragem de animaes e outras despezas.....		1:005\$702
Materia prima para as officinas.....		14:019\$887
Ferramentas, sua conservação e outras despezas.....		2:783\$382
Objectos para o expediente.....		541\$370
Publicações.....		192\$680
Iluminação.....		6:729\$947
Assignatura do <i>Diario Official</i>		18\$000
Taxa de esgoto.....		30\$000
Natureza da despeza		157:441\$462
Pessoal.....		32:043\$112
Material.....		125:398\$350
		157:441\$462

MINISTERIO DA JUSTIÇA

TABELLA N. 69

13. Obras

	MUNICIPIO NEUTRO
No Asylo de Mendicidade.....	
Na Casa de Detenção.....	5:567\$709
Nas Diversas Repartições da Secretaria de Policia.....	1:573\$900
No Predio em que moram o Director e Vedor da Casa de Correção.....	5:311\$799
No Quartel de Estacio de Sá.....	8:000\$000
Na Secretaria de Estado.....	147\$530
No Tribunal da Relação.....	559\$940
	1:500\$000
	22:660\$869

MINISTERIO DA JUSTIÇA

TABELLA N. 70

14. Guarda Nacional

	MUNICIPIO NEUTRO
Impressões e publicações.....	1\$600

MINISTERIO DA
TABELLA
15. Ajudas

	MUNICIPIO NEUTRO	ESPIRITO SANTO	BAHIA
A Desembargadores.....			1:800\$000
A Chefes de Policia.....			6:625\$000
A Juizes de Direito.....		644\$000	5:947\$400
A Juizes Municipaes e de Orphãos.....	37:545\$550		
A' Diversos magistrados.....			
	37:545\$550	644\$000	14:972\$400

JUSTIÇA

N. 71

de custo

SERGIPE	ALAGÔAS	PERNAMBUCO	PARAHYBA	RIO GRANDE DO NORTE	CEARÁ	PIAUHY	MARANHÃO	S. PAULO	PARANÁ	S. PEDRO	TOTAL
.....	2:200\$000	1:800\$000	200\$000	2:000\$000
.....	2:150\$000	550\$000	4:550\$000
1:444\$800	382\$400	10:697\$600	1:250\$000	2:217\$280	1:339\$000	1:149\$000	70\$000	1:000\$000	900\$000	1:200\$000	11:951\$000
.....	404\$200	2:131\$160	641\$200	28:248\$040
.....	37:545\$550
1:444\$800	382\$400	15:047\$600	3:050\$000	2:217\$280	1:339\$000	1:149\$000	480\$200	3:881\$160	900\$000	1:841\$200	81:294\$590

MINISTERIO DA JUSTIÇA

TABELLA N. 72

16. Condução de presos de justiça

	MUNICIPIO NEUTRO
Passagens á presos e praças.....	3:079\$465

TABELLA N. 73

17. Presidio de Fernando de Noronha

	MUNICIPIO NEUTRO	PERNAMBUCO	TOTAL
PESSOAL			
Director.....		2:409\$000	2:409\$000
Ajudante.....		1:139\$546	1:139\$546
Secretario.....		1:199\$996	1:199\$996
Medico.....		479\$966	479\$966
Pharmaceutico.....		1:500\$000	1:500\$000
Capellão e professor.....		1:699\$992	1:699\$992
Professora.....		997\$084	997\$084
Almoxarife.....		1:199\$958	1:199\$958
Escrivão do Almoxarife.....		794\$078	794\$078
Amanuense idem.....		479\$052	479\$052
Fiel idem.....		480\$000	480\$000
Sargentos paisanos.....		1:600\$000	1:600\$000
MATERIAL			
Gratificação ao Dr. Bernardo Teixeira de Carvalho, ao 2º Escrip- tuario do The- souro Mariano Antonio Dias e a um servente, encarregado de inspecionar o Presidio de Fernando de Noronha.....	4:200\$000		4:200\$000
Sentenciados servindo de sargentos e empregados nas repartições, officinas, etc.....		9:937\$594	9:937\$594
Compra de generos alimenticios, medicamentos, etc.....		153:126\$059	153:126\$059
Materia prima, ferragens, madeiras e outros objectos para as officinas.....		11:464\$095	11:464\$095
Roupa para os sentenciados.....		12:385\$401	12:385\$401
Tratamento de sentenciados recolhidos á enfermaria.....		2:307\$200	2:307\$200
Expediente, impressões, encadernações, publicações, etc.....		4:777\$227	4:777\$227
Passagens.....		7:796\$000	7:796\$000
	4:200\$000	215:763\$248	219:963\$248

Natureza da despesa

	MUNICIPIO NEUTRO	PERNAMBUCO	TOTAL
Pessoal.....			
Material.....	4:200\$000	13:969\$672 201:793\$576	13:969\$672 205:993\$576
	4:200\$000	215:763\$248	219:963\$248

MINISTERIO DA JUSTIÇA

TABELLA N. 74

18. Eventuaes

	MUNICIPIO NEUTRO	ESPIRITO SANTO	BAHIA	SERGIPE	PIAUHY	MARANHÃO	PARÁ	GOYAZ	TOTAL
Gratificação por substituições e interinidades.....	2:541\$327	8\$888	61\$110	127\$096	33\$870	698\$086	600\$000	451\$934	4:522\$311
Adiantamento feito ao Desem- bargador Carlos Esperidião de Mello e Mattos para ser descontado pela quarta parte dos seus vencimentos.....	2:000\$000	2:000\$000
Salario do mestre contractado para o fabrico de chapéos de palha e respectiva materia prima, no Asylo de Mendi- cidade.....	98\$400	98\$400
Acquisição de exemplares da Legislação do estado servil..	120\$000	120\$000
Concerto de moveis pertencentes ao Juizo do Commercio.....	94\$000	94\$000
Diferença de cambio.....	118\$243	118\$243
	4:971\$970	8\$888	61\$110	127\$096	33\$870	698\$086	600\$000	451\$934	6:952\$954

MINISTERIO DA JUSTIÇA

TABELLA N. 75

Despezas pagas e não escripturadas em exercicios anteriores

	EXERCICIOS	BAHIA	PARÁ	S. PAULO	S. PEDRO	TOTAL
JUSTIÇAS DE PRIMEIRA INSTANCIA						
Juizes Municipaes e de Orphãos.....	1875 — 1877 1886 — 1887 274\$039	411\$882 25\$000	411\$882 299\$039
Promotores Publicos.....	1886 — 1887	383\$332	32\$238	415\$590
PESSOAL E MATERIAL DA POLICIA						
Carcereiros.....	1881 — 1882 1886 — 1887 40\$000 105\$000	60\$000 90\$000	60\$000 235\$000
		40\$000	762\$371	471\$882	147\$238	1:421\$511

MINISTERIO DE ESTRANGEIROS

MINISTERIO DE ESTRANGEIROS

TABELLA N. 76

1. Secretaria de Estado

	MUNICIPIO NEUTRO	LONDRES	TOTAL
PESSOAL			
Ministro e Secretario de Estado.....	11:535\$138		11:535\$138
Director Geral.....	9:600\$000		9:600\$000
Directores de Secção.....	19:856\$374		19:856\$374
Primeiros Officiaes.....	19:946\$602		19:946\$602
Segundos ditos.....	19:852\$443		19:852\$443
Amanuenses.....	7:717\$208		7:717\$208
Praticantes.....	1:779\$356		1:779\$356
Porteiro.....	2:399\$998		2:399\$998
Continuos.....	2:691\$645		2:691\$645
Correios.....	4:199\$976		4:199\$976
Gratificação ao Official de gabinete do Ministro.....	1:570\$969		1:570\$969
EMPREGADOS DO CORPO DIPLOMATICO E CONSULAR COM EXERCICIO NA SECRETARIA DE ESTADO			
Ministro residente.....	146\$234		146\$234
Encarregado de Negocios.....	2:984\$937		2:984\$937
Consul Geral.....	3:164\$707		3:164\$707
MATERIAL			
Gratificação por serviços extraordinarios.....	360\$000		360\$000
— aos continuos, correios e ordenanças.....	2:672\$896		2:672\$896
Serventes.....	3:311\$992		3:311\$992
Expediente.....	305\$600	769\$667	1:075\$267
Compra de legislação.....	290\$000		290\$000
Assignatura de jornaes e almanaks.....	1:029\$000		1:029\$000
Publicações.....	906\$000	11\$333	917\$333
Conservação do jardim.....	250\$000		250\$000
Porte da correspondencia official.....	1:795\$850		1:795\$850
Impressões e encadernações.....	6:575\$800		6:575\$800
Movels e utensis.....	112\$000		112\$000
Acquisição de livros para a bibliotheca da Secretaria.....	27\$000		27\$000
Cavalgadura para os Correios.....	450\$000		450\$000
Aluguel da casa que occupa a Secretaria de Estado.....	7:000\$000		7:000\$000
Serviço telephonic.....	240\$000		240\$000
Luz e despesas miudas.....	1:728\$453		1:728\$453
	134:500\$478	781\$000	135:281\$478

Natureza da despesa

	MUNICIPIO NEUTRO	LONDRES	TOTAL
Pessoal.....	107:445\$887		107:445\$887
Material.....	27:054\$591	781\$000	27:835\$591
	134:500\$478	781\$000	135:281\$478

MINISTERIO DE ESTRANGEIROS

TABELLA N. 77

2. Legações e Consulados

					MUNICIPIO NEUTRO	BAHIA	MARANHÃO	PARÁ	AMAZONAS	LONDRES	TOTAL
ESTADOS-UNIDOS DA AMERICA											
Enviado Extraordina- rio e Ministro Pleni- potenciario.....	2:469\$800				8:311\$852						
Secretario, servindo de Encarregado de Negocios.....					2:445\$889						
Secretario de Legação Addido, servindo de Secretario.....					4:000\$000						
— 1ª classe.....					488\$637						
Consul Geral.....	1:374\$723				3:000\$000						
Expediente da Lega- ção.....					500\$000						
— — privativo em Baltimore.....					300\$000	3:844\$723				10:016\$408	22:890\$031
VENEZUELA											
Encarregado de Ne- gocios.....					10:000\$000						
Addido de 1ª classe..					3:000\$000						
Expediente da Lega- ção.....					500\$000					13:500\$000	13:500\$000
PERÚ											
Encarregado de Ne- gocios.....	363\$300				7:500\$000						
Addido, servindo de Encarregado de Ne- gocios.....					809\$777						
Secretario de Legação Addido de 1ª classe..	245\$033				4:000\$000						
Consul Geral no Lo- reto.....		3:000\$000		1:000\$000	1:711\$407						
Expediente da Lega- ção.....					500\$000						
— do Consulado Geral em Lima.....					200\$000	1:113\$933	3:375\$000		1:125\$000	14:721\$184	20:335\$117
— — em Loreto...		375\$000		125\$000							
CHILE											
Encarregado de Ne- gocios.....					10:163\$037						
Addido de 1ª classe..					3:000\$000						
Consul Geral.....					4:000\$000						
Expediente da Lega- ção.....					500\$000						
— do Consulado Geral					500\$000					18:163\$037	18:163\$037
BOLIVIA											
Ministro Residente...					15:000\$000						
Addido de 1ª classe..					1:681\$297						
Consul Geral em Santa Cruz de la Sierra..			1:250\$000		2:500\$000						
Expediente da Lega- ção.....					500\$000						
— do Consulado Geral					500\$000			1:250\$000		20:181\$297	21:431\$297
REPUBLICA ARGENTINA											
Enviado Extraordina- rio e Ministro Pleni- potenciario.....					20:000\$000						
Secretario de Legação Addido de 1ª classe..	4:000\$000				3:000\$000						
Consul Geral.....					4:000\$000						
Vice-Consules.....					3:464\$112						
Expediente da Lega- ção.....					500\$000						
— do Consulado Geral					500\$000	4:000\$000				31:464\$112	35:464\$112

Continuação da tabella -- Legações e Consulados

						MUNICIPIO	BAHIA	MARANHÃO	PARÁ	AMAZOMAS	LONDRES	TOTAL
						NEUTRO						
REPUBLICA ORIENTAL DO URUGUAY												
Enviado Extraordinario e Ministro Plenipotenciario.....					49:062\$516							
Secretario de Legação					3:000\$000							
Addido, servindo de Secretario.....					30:366\$							
— de 1ª classe.....					3:000\$000							
Consul Geral.....	1:377\$717											
Vice-Consules.....	7:100\$000											
Expediente da Legação.....					500\$000							
— do Consulado Geral	375\$000					8:852\$717					25:869\$182	31:721\$809
PARAGUAY												
Encarregado de Negocios.....					6:903\$993							
Secretario, servindo de Encarregado de Negocios.....					3:000\$000							
— de Legação.....	1:237\$451				3:000\$000							
Addido de 1ª classe.....					3:000\$000							
Consul Geral.....	4:272\$282											
Expediente da Legação.....					500\$000							
— do Consulado Geral	498\$021					6:026\$357					16:403\$999	22:430\$356
GRAM-BRETANHA												
Enviado Extraordinario e Ministro Plenipotenciario.....					25:000\$000							
Secretario de Legação					4:798\$222							
Addido, servindo de Secretario.....					6\$259							
— de 1ª classe.....					6:000\$000							
Expediente da Legação.....					1:300\$000							
— do Consulado Geral em Londres.....					500\$000							
— — — em Liverpool.....					200\$000						33:062\$481	38:062\$481
FRANÇA												
Enviado Extraordinario e Ministro Plenipotenciario.....					20:000\$000							
Secretario de Legação					4:000\$000							
Addido, servindo de Secretario.....					217\$037							
— de 1ª classe.....					3:000\$000							
Consul Geral em Pariz.....					2:500\$000							
— em Cayenna.....	1:170\$000				2:830\$000							
Expediente da Legação.....					2:000\$000							
— do Consulado Geral em Pariz.....					500\$000							
— — — em Cayenna.....					375\$000	1:170\$000					35:472\$037	36:642\$037
PORTUGAL												
Enviado Extraordinario e Ministro Plenipotenciario.....					11:206\$800							
Secretario, servindo de Encarregado de Negocios.....					1:402\$185							
— de Legação.....					4:000\$000							
Addido, servindo de Secretario.....					230\$144							
— de 1ª classe.....					3:000\$000							
Expediente da Legação.....					1:009\$000							
— do Consulado Geral em Lisboa.....					500\$000						21:479\$519	24:479\$519

Continuação da tabella — Legações e Consulados

						MUNICÍPIO NEUTRO	BAHIA	MARANHÃO	PARÁ	AMAZONAS	LONDRES	TOTAL
IMPERIO ALLEMÃO												
Enviado extraordinario e Ministro Plenipotenciario.....					19:032\$516							
Secretario de Legação	1:000\$000				2:000\$000							
Addido, servindo de Secretario.....					43\$222							
— de 1ª classe.....					3 000\$000							
Consul Geral na Prussia e Saxonia.....					5:000\$000							
— nas Cidades Hanseaticas.....					4:000\$000							
Expediente da Legação.....					500\$000							
— do Consulado Geral na Prussia e Saxonia.....					50\$000							
— — nas Cidades Hanseaticas.....					500\$000	1:030\$000					31:128\$738	35:092\$738
RUSSIA												
Enviado Extraordinario e Ministro Plenipotenciario.....	607\$033				15:177\$479							
Addido, servindo de Encarregado de Negocios.....					826\$037							
— de 1ª classe.....					3:000\$033							
Expediente da Legação.....					500\$000							
— do Consulado Geral.....					300\$000	607\$063					19:803\$516	20:410\$579
AUSTRIA-HUNGRIA												
Enviado Extraordinario e Ministro Plenipotenciario.....					19:082\$376							
Addido de 1ª classe.....	2:724\$939											
Expediente da Legação.....					500\$000							
— do Consulado Geral em Trieste.....					300\$000	2:724\$909					19:882\$376	22:587\$375
BELGICA												
Enviado Extraordinario e Ministro plenipotenciario.....					15:003\$837							
Secretario, servindo de Encarregado de Negocios.....					749\$902							
— de Legação.....					3:883\$333							
Addido servindo de Secretario.....					193\$927							
— de 1ª classe.....					3:000\$000							
Consul Geral.....					4:000\$000							
Expediente da Legação.....					500\$000							
— do Consulado Geral.....					500\$000						27:930\$109	27:930\$109
SANTA SÉ												
Enviado Extraordinario e Ministro Plenipotenciario.....					15:000\$000							
Addido de 1ª classe.....	387\$360				2:876\$370							
Expediente da Legação e despesas de etiqueta.....					1:425\$036	387\$360					19:301\$406	19:688\$766

Continuação da tabella — Legações e Consulados

						MUNICIPIO NEUTRO	BAHIA	MARANHÃO	PARÁ	AMAZONAS	LONDRES	TOTAL
ITALIA												
Enviado Extraordina- rio e Ministro Pleni- potenciario.....						16:418\$634						
Secretario, servindo da Encarregado de Negocios.....						813\$185						
Secretario de Legação Addido de 1ª classe..	231\$830					4:000\$000						
Consul Geral.....						2:323\$111						
Expediente da Lega- ção.....						3:749\$332						
— do Consulado Ge- ral.....						500\$000						
						400\$000	23\$830				23:510\$332	23:745\$782
HESPAÑA												
Ministro Residente...						13:030\$733						
Encarregado de Nego- cios interino.....						1:092\$033						
Addido de 1ª classe..						2:210\$000						
— servindo de En- carregado de Ne- gocios.....						665\$745						
Consul Geral.....						3:000\$000						
Expediente da Lega- ção.....						500\$000						
— do Consulado Ge- ral.....						500\$000						
— em Havana.....						200\$000						
— em Tenerife.....						400\$000					21:638\$520	21:638\$520
PAIZES BAIXOS												
Consul Geral.....						4:000\$000						
Expediente do Consu- lado Geral.....						500\$000					4:500\$000	4:500\$000
CONFEDERAÇÃO SUISSA												
Consul Geral.....						4:000\$000						
Expediente do Consu- lado Geral.....						500\$000					4:500\$000	4:500\$000
SUECIA E DINAMARCA												
Consul Geral.....						5:000\$000						
Expediente do Consu- lado Geral.....						500\$000						
— em S. Thomaz.....						500\$000					6:000\$000	6:000\$000
IMPERIO DE MARROCOS												
Expediente do Consu- lado em Tanger.....						200\$000					200\$000	200\$000
						28:791\$842	1:170\$000	3:375\$000	1:250\$000	1:125\$000	444:602\$813	480:314\$855

Natureza da despesa

	MUNICIPIO NEUTRO	BAHIA	MARANHÃO	PARÁ	AMAZONAS	LONDRES	TOTAL
Pessoal.....	27:920\$221	1:170\$000	3:375\$000	1:250\$000	1:000\$000	421:802\$777	456:517\$998
Material.....	871\$621				125\$000	22:800\$036	23:796\$657
	28:791\$842	1:170\$000	3:375\$000	1:250\$000	1:125\$000	444:602\$813	480:314\$855

MINISTERIO DE ESTRANGEIROS

TABELLA N. 78

3. Empregados em disponibilidade

	MUNICIPIO NEUTRO
Ministro Residente.....	73\$117
Encarregado de Negocios.....	2:666\$664
Secretarios de Legação.....	1:150\$000
Consul Geral.....	799\$997
	4:689\$773

TABELLA N. 79

4. Ajudas de custo

	MUNICIPIO NEUTRO	LONDRES	TOTAL
Ao Enviado Extraordinario e Ministro Plenipotenciario Barão de Itajubá, pela sua remoção dos Estados Unidos da America para a Italia.....		4:765\$816	4:765\$816
— — — em Pariz Barão de Arinos, por uma viagem que fez a Milão.....		5:000\$000	5:000\$000
— — — junto á Santa Sé, Barão de Aguiar de Andrade, viagem ao Chile.....		5:000\$000	5:000\$000
— — — nos Estados Unidos da America, João Arthur de Souza Corrêa, pela sua promoção.....		10:000\$000	10:000\$000
— Ministro Residente em Madrid João Arthur de Souza Corrêa, que se achava junto a Santa Sé, para regressar ao seu posto.....	7:031\$250	3:515\$629	10:546\$879
— Encarregado de Negocios no Chile, José Pedro Werneck Ribeiro d'Aguiar, pela sua promoção a Ministro Residente no Paraguay.....	5:000\$000	7:500\$000	12:500\$000
— Secretario da Legação em Montevidéo, Henrique Carlos Ribeiro Lisboa, pela sua remoção para a do Paraguay.....		2:000\$000	2:000\$000
— — — no Paraguay, Pedro Candido Affonso de Carvalho, pela sua remoção para a de Montevidéo.....		2:000\$000	2:000\$000
— — — em Pariz, Francisco Vieira Monteiro, que se achava servindo de Encarregado de Negocios para regressar a seu posto.....		1:000\$000	1:000\$000
— Addido Henrique de Miranda, pela sua promoção a Secretario de Legação em Berlim.....		1:000\$000	1:000\$000
A' Alberto de Nioac, pela sua nomeação de Addido á Legação em Londres.....		1:500\$000	1:500\$000
— Manoel C. Gonçalves Pereira, pela sua nomeação de Addido á Legação na Bolivia.....		1:500\$000	1:500\$000
Ao ex-Ministro Plenipotenciario na Italia, Barão de Lopes Neto, para seu regresso ao Brazil.....		4:765\$816	4:765\$816
A' viuva do Barão de Carvalho Borges, Ministro Plenipotenciario em Lisboa, idem.....		4:765\$629	4:765\$629
— — de Antonio Maria Vianna Dias Berquó, Addido á Legação em Lisboa, idem.....		750\$000	750\$000
	12:031\$250	55:062\$890	67:094\$140

MINISTERIO DE ESTRANGEIROS

TABELLA N. 80

5. Extraordinarias no exterior

	MUNICIPIO NEUTRO	AMAZONAS	LONDRES	TOTAL
Gratificação ao Barão de Aguiar de Andrade, membro por parte do Brazil da comissão mixta internacional no Chile.....			7:500\$000	7:500\$000
Gratificação a Napoleão de Siqueira Lamais, Secretario de Legação, em disponibilidade, e que se acha em comissão na Europa.....			4:000\$000	4:000\$000
Ajuda de custo ao Ministro Plenipotenciario junto a Santa Sé, Barão de Aguiar de Andrade, que se achava em comissão no Chile, para regressar a seu posto.....			5:000\$000	5:000\$000
— ao Plenipotenciario no Congresso internacional, que se reuniu em Montividéo, Conselhoiro Domingos de Andrade Figueira.....	20:000\$000			20:000\$000
— a) Secretario do mesmo Plenipotenciario, Bacharel Alberto Fialho.....	2:000\$000			2:000\$000
Importancia entregue ao Coronel Pimenta Bueno.....		1:000\$000		1:000\$000
Encadernações.....			307\$660	307\$660
Moveis.....			400\$000	400\$000
Legislação.....			11\$407	11\$407
Bandeiras para diversos Consulados.....	37\$500			37\$500
Condecorações.....	10:100\$000			10:100\$000
Assignatura e remessa de jornaes.....			288\$000	288\$000
Passagens e frets.....	133\$700		31\$296	164\$996
Despezas a bem serviço publico.....			18\$370	18\$370
Socorros a brasileiros desvalidos.....			645\$296	645\$296
Aluguel de casas.....			815\$562	815\$562
Subvenção ao <i>Brazil and River Plate Mail</i>			1:777\$778	1:777\$778
Telegrammas.....	954\$312		886\$663	1:840\$975
Commissões aos Agentes financeiros.....			1:305\$322	1:305\$322
Differenças de cambio.....	33\$706			30\$796
	33:256\$218	1:000\$000	22:987\$354	57:243\$572

TABELLA N. 81

6. Extraordinarias no interior

	MUNICIPIO NEUTRO	S. PEDRO	TOTAL
Gratificações por substituições e interinidades.....	356\$687		356\$687
— por serviços extraordinarios.....	400\$000		400\$000
Gratificação ao Consul Geral na Republica Oriental do Uruguay, em comissão no Municipio Neutro.....	1:129\$031		1:129\$031
Concerto de um chronometro.....	52\$000		52\$000
— dos marcos da linha divisoria.....		180\$000	180\$000
Frete de um caixão com livros para a Presidencia de S. Paulo.....	4\$340		4\$340
Trabalhos feitos pela Companhia do Gaz na Secretaria de Estado.....	49\$300		49\$300
Telegrammas.....	1\$500		1\$500
Passagens.....		64\$000	64\$000
	1:092\$858	244\$000	2:236\$858

MINISTERIO DE ESTRANGEIROS

TABELLA N. 82

7. Comissão de limites

	MUNICIPIO NEUTRO	S. PAULO	PARANÁ	SANTA CATHARINA	S. PEDRO	TOTAL
PESSOAL						
1º Commissario da comissão de limites entre o Brazil e a Republica Argentina.....	14:488\$000					14:488\$000
2º Dito idem idem.....	12:000\$000					12:000\$000
3º Dito idem idem.....	12:548\$000					12:548\$000
1º Ajudante idem idem.....	6:000\$000	2:000\$000				8:000\$000
2º Dito idem idem.....	8:000\$000					8:000\$000
3º Dito idem idem.....	7:611\$500					7:611\$500
Medico.....				8:000\$000		8:000\$000
Pharmaceutico.....	5:000\$000					5:000\$000
Chefe da fornecimento.....	4:600\$000					4:600\$000
MATERIAL						
Ajuda de custo abonada ao official do exercito que conduzio o supprimento da capital ao sertão.....			400\$000			400\$000
Diaria aos trabalhadores.....			121\$500			121\$500
Entregue a diversos para despezas da respectiva comissão.....			52:486\$511		6:000\$000	58:486\$511
Passagens.....	726\$500		212\$040			938\$540
	70:974\$000	2:000\$000	53:220\$051	8:000\$000	6:000\$000	140:194\$051

Natureza da despesa

	MUNICIPIO NEUTRO	S. PAULO	PARANÁ	SANTA CATHARINA	S. PEDRO	TOTAL
Pessoal.....	70:247\$500	2:000\$000		8:000\$000		80:247\$500
Material.....	726\$500		53:220\$051		6:000\$000	59:946\$551
	70:974\$000	2:000\$000	53:220\$051	8:000\$000	6:000\$000	140:194\$051

MINISTERIO DA MARINHA

MINISTERIO DA MARINHA

TABELLA N. 83

1. Secretaria de Estado

PESSOAL		MUNICIPIO NEUTRO
Ministro de Estado.....		12:000\$000
Director Geral.....		7:200\$000
Directores de Secção.....		14:999\$976
Primeiros Officiaes.....		16:057\$018
Segundos ditos.....		14:166\$650
Amanuenses.....		8:199\$868
Official Archivista.....		3:999\$996
Porteiro.....		2:800\$000
Ajudante do dito.....		1:599\$996
Contínuo.....		1:399\$992
Correios.....		4:668\$766
Gratificação ao Official de Gabinete do Ministro.....		2:367\$726
— aos Correios, em effectivo exercicio.....		734\$000
ADDIDOS		
Primeiro Official.....		3:000\$000
Correio a pé.....		1:479\$996
» a cavallo.....		1:399\$992
MATERIAL		
Serventes.....		960\$000
Objectos para o expediente.....		3:500\$000
Impressão do relatorio e actos do Governo, inclusive encadernações.....		10:683\$960
Consignação para o asseio da casa.....		799\$000
		112:017\$666
Natureza da despesa		
Pessoal.....		96:074\$106
Material.....		15:943\$560
		112:017\$666

MINISTERIO DA MARINHA

TABELLA N. 84

2. Conselho Naval

		MUNICIPIO NEUTRO
PESSOAL		
Membros effectivos.....	13:1578755	
— adjuntos.....	233\$700	
		18:396\$456

00
06
18
50
38
06
00
06
02
06
06
00

0
6
2

0
0
0
0
6

6
6
6

MINISTERIO DA MARINHA

TABELLA N. 85

3. Quartel-General

		MUNICIPIO NEUTRO
PESSOAL		
Ajudante General.....		6:000\$000
Assistente do mesmo, inclusive a gratificação pelo exame de derrotas		3:399\$995
Secretario.....		3:000\$000
Officiaes.....		4:799\$988
EXAME DE DERROTAS		
Adjuntos		2:880\$000
Amanuenses.....		2:999\$988
Porteiro.....		799\$992
Continuo.....		480\$000
MATERIAL		
Servente.....		480\$000
Objectos para o expediente.....		2:463\$941
Impressões e encadernações		5:795\$700
Asseio e despesas miudas.....		240\$000
		33:339\$604
Natureza da despeza		
Pessoal.....		24:359\$963
Material.....		8:979\$641
		33:339\$604

TABELLA N. 86

4. Conselho Supremo Militar

		MUNICIPIO NEUTRO
PESSOAL		
Conselheiros.....		8:787\$600

MINISTERIO DA MARINHA

TABELLA N. 87

5. Contadoria

	MUNICIPIO NEUTRO	BAHIA	PERNAM- BUCO	PARÁ	TOTAL
PESSOAL					
CONTADORIA					
Contador.....	6:249\$996				6:249\$996
Chefes de Secção.....	11:995\$956				11:995\$956
Primeiros Escripturarios.....	14:315\$459				14:315\$459
Segundos ditos.....	22:265\$976				22:265\$976
Terceiros ditos.....	17:348\$693				17:348\$693
Quartos ditos.....	14:985\$420				14:985\$420
Praticantes.....	3:634\$474				3:634\$474
Arquivista.....	1:875\$000				1:875\$000
Porteiro.....	1:583\$338				1:583\$338
Continuos.....	1:977\$410				1:977\$410
Pagador.....	4:099\$992				4:099\$992
Fiel do dito.....	3:249\$984				3:249\$984
ADDIDO					
Ajudante da Casa de arrecadação.....	201\$612				201\$612
DESPEZA DO MUNICIPIO NEUTRO PAGA EM DIVERSAS PROVINCIAS E VICE-VERSA					
PESSOAL					
Segundo Escripturario.....		796\$662			796\$662
Terceiro dito.....		962\$500	1:873\$958	1:859\$373	4:695\$831
Escrivão do Almojarifado de Mato Grosso.....	1:860\$947				1:860\$947
MATERIAL					
Servente.....	480\$000				480\$000
Objectos para o expediente.....	3:885\$210				3:885\$210
Impressões e encadernações.....	288\$500				288\$500
Asseio e despesas miudas.....	975\$260				975\$260
	111:273\$227	1:759\$162	1:873\$958	1:859\$373	116:765\$720

Natureza da despesa

	MUNICIPIO NEUTRO	BAHIA	PERNAM- BUCO	PARÁ	TOTAL
Pessoal.....	105:644\$257	1:759\$162	1:873\$958	1:859\$373	111:136\$750
Material.....	5:628\$970				5:628\$970
	111:273\$227	1:759\$162	1:873\$958	1:859\$373	116:765\$720

MINISTERIO DA MARINHA

TABELLA N. 88

6. Intendencia e accessorios

	MUNICIPIO NEUTRO	BAHIA	PERNAMBUCO	PARÁ	TOTAL
PESSOAL					
INTENDENCIA					
Intendente.....	6:189\$163				6:189\$163
Ajudante.....	3:973\$088				3:973\$088
Secretario.....	3:395\$221				3:395\$221
Official.....	2:487\$226				2:487\$226
Amanuense.....	1:155\$011				1:155\$011
Agente comprador.....	1:941\$528				1:941\$528
Porteiro.....	1:500\$000				1:500\$000
Continuo.....	999\$301				999\$301
ALMOXARIFADOS					
Almoxarifes.....	7:509\$000	2:499\$983	2:497\$205	1:926\$371	14:423\$652
Fieis.....	4:966\$987	999\$996	999\$996	743\$736	7:710\$715
Porteiros.....	1:495\$304				1:495\$304
Serventes-porteiros.....		448\$500	451\$500	442\$500	1:342\$500
Serventes.....	20:565\$600	897\$000	602\$000	856\$000	22:920\$600
ESCALERES DA INTENDENCIA					
Patrão.....	988\$200				988\$200
Remadores.....	10:246\$000				10:246\$000
DESPEZA DE DIVERSAS PROVINCIAS PAGA NO MUNICIPIO NEUTRO					
Almoxarife da do Pará.....	500\$000				500\$000
— da de Matto Grosso.....	2:000\$000				2:000\$000
Fiel idem.....	744\$557				744\$557
Servente-porteiro idem.....	413\$000				413\$000
Sarventes idem.....	769\$000				769\$000
MATERIAL					
Objectos para o expediente.....	1:915\$121		35\$000	69\$240	2:019\$360
Impressões e encadernações.....	343\$110		364\$200	44\$500	751\$810
Luz e despesas miudas.....	324\$513				324\$513
	74:411\$929	4:845\$482	4:949\$991	4:082\$347	88:289\$749

Natureza da despesa

	MUNICIPIO NEUTRO	BAHIA	PERNAMBUCO	PARÁ	TOTAL
Pessoal.....	71:829\$186	4:845\$482	4:550\$791	3:968\$607	85:194\$066
Material.....	2:582\$743		399\$200	113\$740	3:095\$683
	74:411\$929	4:845\$482	4:949\$991	4:082\$347	88:289\$749

MINISTERIO DA MARINHA

TABELLA N. 89

7. Auditoria

		MUNICIPIO NEUTRO
PESSOAL		
Auditor		3:54\$975
Ao mesmo, como fiscal		720\$000
Escrivão		480\$000
Meirinho		249\$996
MATERIAL		
Objectos para o expediente		81\$300
		5:081\$271
Natureza da despesa		
Pessoal		4:999\$971
Material		81\$300
		5:081\$271

MINISTERIO DA
TABELLA
8. Corpo da Armada

	MUNICIPIO NEUTRO	ESPIRITO SANTO	BAHIA	SERGIPE	ALAGÓAS	PERNAMBUCO	PARAHYBA	RIO GRANDE DO NORTE
PESSOAL								
CORPO DA ARMADA								
<i>Primeira classe</i>								
Almirante.....	6:000\$000							
Vice-Almirantes.....	9:600\$000							
Chefes de Esquadra.....	14:379\$514							
— de Divisão.....	19:565\$390		350\$000					
Capitães de Mar e Guerra.....	35:056\$512		2:650\$000			2:870\$000	1:920\$000	
— de Fragata.....	48:157\$929		1:920\$000			3:200\$000		
Capitães-Tenentes.....	62:262\$373	354\$999	8:080\$000	280\$000	1:680\$000	5:775\$000	470\$000	1:100\$000
Primeiros Tenentes.....	129:002\$645	1:163\$324	8:876\$666					240\$000
Segundos Tenentes.....	96:460\$616	140\$000	5:284\$644	1:014\$666				
<i>Segunda classe</i>								
Capitães de Fragata.....	1:648\$408							
Capitães-Tenentes.....	1:660\$323							
Primeiros Tenentes.....	1:968\$734							
Segundos Tenentes.....	735\$811					6:965\$000		
<i>Companhia dos Guardas-Marinha</i>								
Guardas-Marinha.....	17:502\$210		430\$000			1:440\$000		
Aspirantes.....	5:432\$600							
CLASSES ANNEXAS								
CORPO DE SAÚDE								
Cirurgião-mór.....	7:199\$994							
Cirurgiões de Esquadra.....	3:840\$000							
— de Divisão.....	8:389\$887		1:680\$000					
Primeiros Cirurgiões.....	17:340\$235		2:950\$000			1:200\$000		
Segundos ditos.....	21:038\$036		4:340\$000			230\$000		
Primeiros Pharmaceuticos.....	1:492\$830		850\$000			30\$000		
Segundos ditos.....	4:127\$783		1:800\$000					
CORPO DE OFFICIAES DE FAZENDA								
Chefe.....	6:399\$996							
Officiaes de 1ª classe.....	15:378\$739		1:200\$000					
— de 2ª —.....	23:291\$938		597\$200			365\$000		
— de 3ª —.....	16:235\$304		2:096\$000			780\$000	170\$000	
Amanuense.....	1:999\$992							
CORPO DE MACHINISTAS								
Machinistas de 1ª classe.....	36:222\$924		333\$332					
— de 2ª —.....	41:560\$195		2:366\$062			533\$332		
— de 3ª —.....	57:414\$674		1:432\$222	40\$000		224\$444		
— de 4ª —.....	28:126\$970		924\$453			559\$092		
CORPO DE OFFICIAES MARINHEIROS								
Mestres de 1ª classe.....	5:473\$340		956\$659			106\$666		
— de 2ª —.....	13:090\$603		69\$989		639\$996	1:029\$993		
Guardiães.....	14:988\$109		790\$000			880\$000	241\$334	
MATERIAL								
Objectos para o expediente da Secretaria do Corpo de Fazenda....	188\$400							
Impressões e encadernações.....	520\$500							
Servente, asseio da casa e despezas miudas.....	1:520\$538							
	775:295\$477	1:663\$323	49:977\$827	1:331\$666	2:319\$996	26:189\$427	2:801\$334	1:340\$000

MARINHA

N. 90

e Classes annexas

CEARÁ	PIAUHY	MARANHÃO	PARÁ	AMAZONAS	S. PAULO	PARANÁ	SANTA CATHARINA	S. PEDRO	MATO GROSSO	LONDRES	TOTAL
											6:000\$000
											9:600\$000
											14:379\$514
										2:880\$000	22:795\$990
											37:706\$512
			960\$000		1:440\$000		160\$000	2:080\$000			59:507\$929
1:685\$000		2:443\$903	1:830\$000	1:680\$000	1:580\$000	1:023\$662	2:160\$000	4:520\$000		2:940\$000	95:769\$345
1:490\$352	2:200\$000	4:353\$340	8:395\$000	4:125\$000	700\$000	1:000\$000	3:060\$004	11:803\$881	540\$000	3:000\$000	187:060\$162
403\$900		1:770\$000	400\$000	770\$000	2:390\$000	203\$001	1:448\$666	2:792\$166	1:120\$000	840\$000	115:270\$759
											1:648\$408
											1:660\$823
											1:963\$734
											7:700\$811
		750\$000	300\$000		155\$000		562\$000	100\$000			21:239\$210
											5:432\$600
											7:199\$994
											3:840\$000
											10:069\$887
840\$000		770\$000	1:050\$000	200\$000				1:016\$667			23:756\$902
		1:810\$000	1:810\$000		1:420\$000	630\$000	910\$000	1:510\$000			33:498\$036
		10\$000									2:372\$830
											5:937\$783
											6:390\$996
100\$000					400\$000		500\$000				17:478\$739
	720\$000	180\$000	680\$000	1:832\$000	120\$090		140\$000	593\$530			25:207\$728
					975\$000		160\$000	2:202\$000			26:050\$364
											1:999\$992
							333\$332	1:279\$992			38:169\$580
		133\$333	66\$666	266\$665	1:066\$664		26\$866	1:906\$661			48:166\$814
		100\$000	20\$000		440\$000		240\$000	5:575\$530			65:486\$870
		430\$829	866\$656		506\$660		1:149\$938		1:344\$431		33:909\$979
											8:437\$157
		772\$004	543\$114		800\$000		799\$992				17:640\$634
80\$000		252\$666	740\$000	480\$000	413\$330		34\$999	1:046\$659			20:722\$109
					400\$000		190\$000	1:680\$000			
											188\$400
											520\$500
											1:529\$593
4:590\$352	2:920\$000	11:970\$178	17:711\$433	9:353\$665	12:806\$654	2:856\$663	12:115\$647	38:107\$036	3:004\$431	9:660\$000	986:015\$109

Continuação da tabella — Corpo

Natureza

	MUNICIPIO NEUTRO	ESPIRITO SANTO	BAHIA	SERGIPE	ALAGÔAS	PERNAMBUCO	PARAHYBA	RIO GRANDE DO NORTE
PESSOAL								
CORPO DA ARMADA								
Primeira classe.....	420:485\$284	1:663\$323	27:161\$310	1:291\$666	1:630\$000	11:845\$000	2:390\$000	1:340\$000
Segunda classe.....	6:013\$776	6:965\$000
Companhia dos Guardas-Marinha..	22:934\$810	430\$000	1:440\$000
CLASSES ANNEXAS								
Corpo de Saude.....	63:428\$765	11:620\$000	1:460\$000
— de Officiaes de Fazenda.....	63:326\$089	3:893\$200	1:145\$000	170\$000
— de Machinistas.....	163:324\$763	5:056\$669	40\$000	1:317\$768
— de Officiaes Marinheiros.....	33:552\$552	1:816\$648	639\$996	2:016\$659	241\$334
MATERIAL								
Objectos para o expediente e outras despezas.....	2:229\$438
	775:295\$477	1:663\$323	49:977\$827	1:331\$666	2:319\$996	26:189\$427	2:801\$334	1:340\$000

da Armada e Classes annexas
da despesa

CEARÁ	PIAUIHY	MARANHÃO	PARÁ	AMAZONAS	S. PAULO	PARANÁ	SANTA CATHARINA	S. PEDRO	MATO GROSSO	LONDRES	TOTAL
3:570\$352	2:200\$000	8:571\$346	11:635\$000	6:575\$000	6:110\$000	2:226\$663	6:828\$670	21:195\$997	1:660\$000	9:660\$000	548:089\$611
		750\$000	300\$000		155\$000		562\$000	100\$000			12:978\$776
											28:671\$810
840\$000		780\$000	2:860\$000	200\$000	1:420\$000	630\$000	910\$000	2:526\$667			86:675\$432
100\$000	720\$000	180\$000	680\$000	1:832\$000	1:495\$000		800\$000	2:795\$530			77:136\$819
		634\$162	953\$322	266\$665	2:013\$324		1:989\$986	8:762\$183	1:344\$431		185:733\$273
80\$000		1:024\$670	1:283\$111	480\$000	1:613\$330		1:024\$991	2:726\$659			46:499\$950
											2:229\$438
4:590\$352	2:920\$000	11:970\$178	17:711\$433	9:353\$665	12:806\$654	2:856\$663	12:115\$647	38:107\$036	3:004\$431	9:660\$000	986:015\$109

MINISTERIO DA MARINHA

TABELLA N. 91

9. Batalhão Naval

PESSOAL		MUNICIPIO NEUTRO
ESTADO MAIOR E MENOR		
Commandante.....		3:000\$000
Major.....		1:999\$826
Ajudante.....		1:200\$000
Instructor de infantaria.....		1:200\$000
Cirurgião.....		2:299\$992
Official de Fazenda.....		1:275\$477
Fiel.....		720\$000
Secretario.....		1:200\$000
Escrevente.....		563\$333
Sargento ajudante.....		329\$400
Cozinheiro.....		199\$222
COMPANHIAS		
Capitães.....		6:119\$252
Tenentes.....		958\$169
Primeiros sargentos.....		1:970\$400
Segundos ditos.....		2:415\$600
Cabos.....		1:748\$400
Tambores e cornetas.....		1:756\$800
Soldados.....		30:910\$382
Mestre de musica.....		297\$000
Gratificações ás praças empregadas como operarios.....		758\$000
ESCALER		
Remadores.....		2:222\$000
MATERIAL		
Instrumentos de musica.....		586\$500
Fardamento e calçado.....		51:142\$257
Engajamento.....		29:650\$828
Objectos para o expediente.....		314\$926
Luz e despezas miudas.....		3:000\$000
		148:553\$764
Natureza da despeza		
Pessoal.....		63:849\$253
Material.....		84:704\$511
		148:553\$764

MINISTERIO
TABELLA
10. Corpo de Impe-

	MUNICIPIO NEUTRO	ESPIRITO SANTO	BAHIA	SERGIPE	PERNAMBUCO	PARAHYBA	RIO GRANDE DO NORTE	CEARÁ
PESSOAL								
ESTADO MAIOR E MENOR								
Commandante.....	3:600\$000							
Segundo dito.....	1:977\$437							
Ajudante.....	1:017\$234							
Official de fazenda.....	960\$000							
Fiel.....	720\$000							
Capellão.....	1:496\$477							
Cirurgião.....	2:299\$992							
Instructor de infantaria.....	960\$000							
Secretario.....	2:040\$000							
Escraventes.....	1:181\$576							
Cozinheiro.....	214\$019							
Sargento ajudante.....	234\$006							
Mestre.....	226\$300							
— de aparelho.....	379\$992							
— carpinteiro.....	1:200\$000							
COMPANHIAS								
Capitães.....	5:913\$656							
Tenentes.....	2:073\$367							
Primeiros Sargentos.....	3:834\$346							
Segundos ditos.....	8:654\$880			38\$000				19\$000
Forrieis.....	5:161\$363							
Cabos.....	19:540\$985			96\$000				32\$000
Marinheiros de 1ª classe.....	71:114\$841			433\$200				285\$333
— de 2ª.....	58:798\$830	135\$401	10:806\$657	195\$000				41\$000
— de 3ª.....	47:230\$188			216\$800				99\$000
Grumetas.....	37:230\$518			207\$500				84\$000
Foguistas.....				172\$500				
Gratificação ás praças quando empregadas como operarios....	1:105\$600							
— e soldo ás praças embarcadas					19:028\$597			
ESCOLA DE APRENDIZES MARI- NHEIROS								
Commandantes.....	1:996\$659		3:000\$000		3:000\$000	2:668\$480		3:199\$992
Officiaes.....	987\$267		1:410\$000			244\$068		1:713\$332
Capellães.....	125\$333		1:503\$996		1:420\$440	1:503\$996		1:503\$996
Professores de 1as letras.....	1:198\$000		1:200\$000		1:200\$000	1:200\$000		1:200\$000
Mestres.....			859\$992		853\$769	767\$768		974\$101
Inferiores.....	424\$740		646\$503			314\$279		619\$000
Cabos.....	265\$937		653\$539		233\$866	660\$000		1:421\$197
Officiaes de fazenda.....	678\$959		1:389\$992		1:339\$992	1:306\$138		1:399\$992
Fieis.....	672\$188		675\$000		675\$000	663\$958		675\$072
Cozinheiros.....	223\$332		480\$000		440\$000	480\$000		478\$666
Aprendizes Marinheiros.....	5:711\$600		4:173\$100		4:740\$500	2:244\$500	400\$000	4:797\$100
Despeza das provincias paga no Municipio Neu- tro.								
COMPANHIA DE IMPERIAES MARI- NHEIROS DA PROVINCIA DE MATTO GROSSO.								
Primeiro sargento.....	232\$008							
Segundo dito.....	196\$890							
Cabos.....	214\$731							
Marinheiros de 1ª classe.....	1:497\$156							
Ditos de 2ª idem.....	678\$884							
Ditos de 3ª idem.....	652\$195							
Grumetas.....	450\$352							

DA MARINHA

N. 92

riaes Marinheiros

PIAUI	MARANHÃO	PARÁ	AMAZONAS	S. PAULO	PARANÁ	SANTA CATHARINA	S. PEDRO	MATO GROSSO	TOTAL
									3:600\$000
									1:977\$437
									1:017\$234
									960\$000
									720\$000
									1:460\$477
									2:290\$992
									960\$000
									2:040\$000
									1:181\$576
									214\$019
									234\$006
									226\$000
									379\$992
									1:200\$000
									5:913\$656
									2:073\$367
									4:509\$058
		44\$000	228\$000	352\$498		154\$214			9:583\$068
				56\$133		240\$663			5:723\$963
				72\$000		36\$000	530\$412		21:693\$785
		192\$000	456\$600	283\$000		448\$000			81:072\$153
		841\$600	283\$000	400\$000		322\$000		379\$800	79:045\$669
		869\$999	1:581\$358	1:924\$800		1:728\$000	2:025\$701	1:140\$230	56:954\$784
		1:145\$532	2:821\$351	1:709\$332		1:750\$866	1:594\$333	352\$000	41:803\$254
		1:214\$333	2:686\$916	1:784\$000		1:194\$000	2:292\$798	245\$550	1:250\$000
			692\$806	1:398\$200		827\$600	147\$297		
				1:078\$000					
									1:105\$600
	7:137\$251				352\$000				26:517\$848
2:593\$992	2:755\$551	2:761\$107			2:602\$312	2:599\$989	2:788\$043		29:972\$625
	1:023\$333	753\$333				1:413\$333	836\$665		8:381\$331
	1:503\$996	1:513\$996				1:503\$996	1:503\$996		12:073\$745
1:200\$000	1:200\$000	1:200\$000		702\$000	1:200\$000	1:200\$000	1:200\$000		13:900\$000
854\$021	718\$197	853\$992			859\$992	859\$992	859\$992		8:469\$816
380\$000	90\$000	258\$333				306\$333			3:039\$191
360\$000	745\$432	160\$000			114\$600	440\$000	443\$333		5:082\$237
679\$992	1:399\$992	1:418\$880			620\$547	1:478\$529	962\$348		14:075\$353
553\$750	675\$000	675\$018			494\$375	658\$476	675\$000		7:815\$683
481\$000	480\$000	479\$999			419\$998	480\$000	480\$000		5:406\$995
1:657\$300	2:302\$299	1:349\$500		1:793\$700	1:025\$000	1:309\$899	2:871\$909		34:378\$598
									232\$108
									196\$800
									211\$731
									1:497\$156
									678\$884
									652\$195
									450\$352

	MUNICIPIO NEUTRO	ESPIRITO SANTO	BAHIA	SERGIPE	PERNAMBUCO	PARAIBYBA	RIO GRANDE DO NORTE	CEARÁ
ESCOLA DE APRENDIZES MARINHEIROS								
Commandante da Escola n. 1 (Pará e Amazonas).....	388\$973							
— da de n. 2 (Maranhão).....	77\$777							
— da de n. 5 (Parahyba e Rio Grande do Norte)...	133\$998							
— da de n. 9 (Paraná).....	54\$999							
— da de n. 12 (Mato Grosso).....	1:726\$788							
Professor de 1 ^{as} letras da de n. 12 (Mato Grosso).....	1:201\$00							
Inferiores idem, (idem).....	395\$254							
Mestre da de n. 2 (Maranhão)...	65\$279							
— da de n. 5 (Parahyba e Rio Grande do Norte).....	102\$888							
— da de n. 12 (Mato Grosso)...	853\$929							
Official de Fazenda da de n. 1 (Pará e Amazonas).....	98\$107							
— da de n. 4 (Ceará).....	158\$659							
— da de n. 5 (Parahyba e Rio Grande do Norte).....	22\$333							
— da de n. 10 (Santa Catharina).....	45\$543							
— da de n. 12 (Mato Grosso)...	476\$822							
Fiel da de n. 8 (S. Paulo).....	165\$625							
— da de n. 12 (Mato Grosso)...	274\$171							
Cozinheiro idem (idem).....	479\$999							
Aprendizes idem (idem).....	608\$300							
MATERIAL								
Fardamento para as praças do Corpo de Imperiaes Marinheiros para os aprendizes Marinheiros.....	235:690\$635							
Engajamento.....	33:437\$163		2:506\$122		7:737\$475	5:727\$260		13:343\$200
Instrumentos de musica e concertos.....	10:593\$341		7:770\$410		500\$000	1:100\$000		2:650\$000
Expediente, objectos para as aulas de 1 ^{as} letras, impressões e encadernações.....	2:397\$739							
Aluguel e concertos de casas para quartel das escolas.....	1:220\$000		423\$260		503\$650	430\$440		601\$760
Al. Dr. Joaquim Ignacio Silveira da Motta por 40 exemplares da obra « <i>Higiene da Escola</i> »...	490\$000							2:499\$996
A José Xavier Pires pela impressão por contracto pela Imprensa Nacional do trabalho de xilographia da obra « <i>Livro do Aprendiz Marinheiro</i> ».....	1:000\$000							
Utensils e despezas miudas.....								
	587:652\$460	135\$401	37:513\$574	1:358\$500	41:675\$289	19:310\$857	400\$000	38:407\$737

Natureza da

	MUNICIPIO NEUTRO	ESPIRITO SANTO	BAHIA	SERGIPE	PERNAMBUCO	PARAIBYBA	RIO GRANDE DO NORTE	CEARÁ
Pessoal.....	302:413\$582	135\$401	26:810\$782	1:358\$500	32:931\$164	12:053\$187	400\$000	18:512\$781
Material.....	285:238\$878		10:702\$792		8:741\$125	7:257\$670		19:594\$956
	587:652\$460	135\$401	37:513\$574	1:358\$500	41:675\$289	19:310\$857	400\$000	38:107\$737

de Imperiaes Marinheiros

PIAUIHY	MARANHÃO	PARÁ	AMAZONAS	S. PAULO	PARANÁ	SANTA CATHARINA	S. PEDRO	MATO GROSSO	TOTAL
									38\$073
									77\$777
									130\$908
									54\$999
									1:720\$788
									1:200\$000
									395\$254
									65\$279
									102\$888
									853\$029
									98\$107
									158\$659
									22\$333
									45\$543
									476\$822
									165\$625
									274\$171
									479\$999
									608\$300
		16\$564							235:707\$199
874\$500 900\$000	200\$000	100\$000		1.361\$700 100\$000	486\$000 600\$000	774\$000 150\$000	5:264\$060 2:850\$000		72:011\$480 27:513\$751
									2:897\$739
374\$000 1:990\$992	224\$720 2:000\$000	325\$980		51\$400 4:999\$992	474\$690	283\$180	124\$815		5:040\$955 11:499\$980
									400\$000
		46\$476		124\$320		23\$000			1:000\$000 193\$796
12:918\$637	22:455\$771	16:216\$672	8:755\$031	19:557\$595	10:657\$499	19:832\$990	27:815\$602	2:118\$480	866:482\$095

despeza

PIAUIHY	MARANHÃO	PARÁ	AMAZONAS	S. PAULO	PARANÁ	SANTA CATHARINA	S. PEDRO	MATO GROSSO	TOTAL
8:770\$055 4:148\$532	20:031\$051 2:424\$720	15:727\$652 480\$020	8:755\$031	12:920\$183 6:637\$412	9:096\$809 1:560\$690	18:672\$810 4:230\$180	19:576\$727 8:238\$875	2:118\$480	510:217\$195 356:264\$900
12:918\$637	22:455\$771	16:216\$672	8:755\$031	19:557\$595	10:657\$499	19:832\$990	27:815\$602	2:118\$480	866:482\$095

	MUNICIPIO NEUTRO	ESPIRITO SANTO	BAHIA	SERGIPE	PERNAMBUCO	PARAHYBA	RIO GRANDE DO NORTE	CEARÁ
ESCOLA DE APRENDIZES MARINHEIROS								
Commandante da Escola n. 1 (Pará e Amazonas).....	388\$973							
— da de n. 2 (Maranhão).....	77\$777							
— da de n. 5 (Parahyba e Rio Grande do Norte).....	133\$938							
— da de n. 9 (Paraná).....	54\$990							
— da de n. 12 (Mato Grosso).....	1:720\$788							
Professor de 1 ^{as} letras da de n. 12 (Mato Grosso).....	1:20\$500							
Inferiores idem, (idem).....	395\$254							
Mestre da de n. 2 (Maranhão).....	65\$279							
— da de n. 5 (Parahyba e Rio Grande do Norte).....	102\$888							
— da de n. 12 (Mato Grosso).....	853\$929							
Official de Fazenda da de n. 1 (Pará e Amazonas).....	98\$107							
— da de n. 4 (Ceará).....	158\$650							
— da de n. 5 (Parahyba e Rio Grande do Norte).....	22\$333							
— da de n. 10 (Santa Catharina).....	45\$543							
— da de n. 12 (Mato Grosso).....	476\$822							
Fiel da de n. 8 (S. Paulo).....	165\$625							
— da de n. 12 (Mato Grosso).....	274\$171							
Cozinheiro idem (idem).....	479\$990							
Aprendizes idem (idem).....	608\$300							
MATERIAL								
Fardamento para as praças do Corpo de Imperiaes Marinheiros para os aprendizes Marinheiros.....	235:690\$635							
Engajamento.....	33:437\$163		2:506\$122		7:737\$475	5:727\$260		13:843\$200
Instrumentos de musica e concertos.....	10:593\$341		7:770\$410		500\$000	1:100\$000		2:650\$000
Expediente, objectos para as aulas de 1 ^{as} letras, impressões e encadernações.....	2:897\$739							
Aluguel e concertos de casas para quartel das escolas.....	1:220\$000		423\$260		503\$650	430\$440		601\$760
Ao Dr. Joaquim Ignacio Silveira da Motta por 40 exemplares da obra « <i>Higiene da Escola</i> ».....	400\$000							2:499\$996
A José Xavier Pires pela impressão por contracto pela Imprensa Nacional do trabalho de xilographia da obra « <i>Livro do Aprendiz Marinheiro</i> ».....	1:000\$000							
Utensils e despezas miudas.....								
	587:652\$460	135\$401	37:513\$574	1:358\$500	41:675\$289	19:310\$857	400\$000	38:107\$737

Natureza da

	MUNICIPIO NEUTRO	ESPIRITO SANTO	BAHIA	SERGIPE	PERNAMBUCO	PARAHYBA	RIO GRANDE DO NORTE	CEARÁ
Pessoal.....	302:413\$582	135\$401	26:810\$782	1:353\$500	32:934\$164	12:053\$187	400\$000	18:512\$781
Material.....	285:238\$878		10:702\$792		8:741\$125	7:257\$670		19:594\$956
	587:652\$460	135\$401	37:513\$574	1:353\$500	41:675\$289	19:310\$857	400\$000	38:107\$737

de Imperiaes Marinheiros

PIAUHY	MARANHÃO	PARÁ	AMAZONAS	S. PAULO	PARANÁ	SANTA CATHARINA	S. PEDRO	MATO GROSSO	TOTAL
									38\$073
									77\$777
									139\$008
									54\$999
									1:726\$788
									1:200\$000
									395\$254
									65\$279
									102\$888
									853\$029
									98\$107
									158\$659
									22\$333
									45\$513
									476\$822
									165\$625
									274\$171
									479\$999
									698\$300
									235:707\$199
		16\$564							72:011\$480
874\$500				1.361\$700	486\$000	774\$000	5:264\$060		27:513\$751
900\$000	200\$000	100\$000		100\$000	600\$000	150\$000	2:850\$000		2:897\$739
									5:040\$955
374\$090	224\$720	325\$980		51\$400	474\$690	283\$180	124\$815		11:499\$980
1:999\$992	2:000\$000			4:999\$992					400\$000
									1:000\$000
		46\$476		124\$320		23\$000			193\$796
12:918\$637	22:455\$771	16:216\$672	8:755\$031	19:557\$595	10:657\$499	19:832\$990	27:815\$602	2:118\$480	866:482\$095

despeza

PIAUHY	MARANHÃO	PARÁ	AMAZONAS	S. PAULO	PARANÁ	SANTA CATHARINA	S. PEDRO	MATO GROSSO	TOTAL
8:770\$055 4:148\$532	20:031\$051 2:424\$720	15:727\$652 489\$020	8:755\$031	12:920\$183 6:637\$412	9:096\$809 1:560\$690	18:602\$810 1:230\$180	19:576\$727 8:238\$875	2:118\$480	510:217\$195 356:264\$900
12:918\$637	22:455\$771	16:216\$672	8:755\$031	19:557\$595	10:657\$499	19:832\$990	27:815\$602	2:118\$480	866:482\$095

MINISTERIO DA MARINHA

TABELLA N. 93

11. Companhia de Invalidos

	MUNICIPIO NEUTRO	ESPIRITO SANTO	BAHIA	SERGIPE	ALAGOAS	PERNAMBUCO	PARAIBA	RIO GRANDE DO NORTE	CEARA	PIAUHY	MARANHAO	PARA	S. PAULO	PARANA	SANTA CATHARINA	S. PEDRO	TOTAL
PESSOAL																	
OFFICIAES MARINHEIROS																	
Guardiães.....						480\$000											480\$000
CORPO DE IMPERIAES MARINHEIROS																	
Primeiros Sargentos	615\$091					158\$311	200\$000				128\$636			240\$000			1.343\$014
Segundos ditos.....	230\$432																230\$432
Forriéis.....	511\$300								215\$000	216\$000			438\$600				1.337\$200
Gabos.....	367\$865	648\$000		102\$000		90\$733					251\$066			96\$000			1.100\$365
Marinheiros de 1ª classe.....	1.165\$600					432\$000	145\$200	374\$000	1.111\$320		422\$933			144\$000	222\$400	150\$400	4.119\$353
— de 2ª.....	1.077\$035	324\$258		319\$300	1.037\$210	360\$000		180\$000	371\$000		410\$544	333\$000		141\$366	100\$000		4.774\$043
— de 3ª.....	746\$469					178\$037	17\$033		254\$333	111\$272							1.208\$308
Grumetes.....	73\$306					111\$367	60\$000		75\$635		79\$320	55\$000		60\$000			515\$919
BATALHAO NAVAL																	
Soldados.....	27\$798				24\$000						9\$000			80\$000			141\$758
MARINAGEM																	
Fogistas.....	804\$000																804\$000
Segundos Marinheiros.....	120\$000									10\$956							120\$000
Pracas.....		1.021\$499															1.032\$455
MATERIAL																	
Fardamento.....	1.923\$922																1.923\$922
TOTAL	7.675\$003	388\$258	1.021\$499	511\$600	1.121\$210	1.820\$466	422\$236	554\$000	2.059\$419	333\$228	1.333\$039	448\$000	438\$600	620\$000	364\$000	250\$400	19.336\$101

Natureza da despesa

	MUNICIPIO NEUTRO	ESPIRITO SANTO	BAHIA	SERGIPE	ALAGOAS	PERNAMBUCO	PARAIBA	RIO GRANDE DO NORTE	CEARA	PIAUHY	MARANHAO	PARA	S. PAULO	PARANA	SANTA CATHARINA	S. PEDRO	TOTAL
Pessoal.....	5.746\$036	388\$258	1.021\$499	511\$600	1.121\$210	1.820\$466	422\$236	554\$000	2.059\$419	333\$228	1.333\$039	448\$000	438\$600	620\$000	364\$000	250\$400	17.437\$187
Material.....	1.923\$922																1.923\$922
TOTAL	7.375\$000	388\$258	1.021\$499	511\$600	1.121\$210	1.820\$466	422\$236	554\$000	2.059\$419	333\$228	1.333\$039	448\$000	438\$600	620\$000	364\$000	250\$400	19.336\$101

MINISTERIO DA MARINHA

TABELLA N. 94

12. Arsenaes

	MUNICIPIO NEUTRO	BAHIA	PERNAMBUCO	CEARÁ	PARÁ	LONDRES	TOTAL
PESSOAL							
INSPECÇÕES							
Inspectores.....	6:000\$000	3:600\$000	2:883\$326		3:000\$000		15:483\$326
Vice-inspector.....	2:799\$996						2:799\$996
Ajudantes.....	4:399\$992	3:485\$000	1:132\$318		1:800\$000		10:817\$810
SECRETARIAS							
Secretarios.....	2:938\$333	2:400\$000	2:399\$988		2:400\$000		10:198\$321
Officinas.....	7:090\$203	3:558\$330					10:648\$533
Amanuenses.....	3:596\$264	1:723\$330	1:800\$000		1:757\$448		8:877\$042
Porteiros.....	1:200\$000	893\$332	900\$000		900\$000		3:893\$332
Continuos.....	1:729\$369	583\$657					2:313\$026
ADDIDO							
Amanuense da extincta 5ª Secção da Secretaria de Estado.....	1:496\$312						1:496\$312
DIRECTORIAS							
DE MACHINAS							
Directores.....	4:999\$992	4:999\$992	3:695\$105		4:680\$540	6:000\$000	24:375\$635
Ajudante.....	3:600\$000						3:600\$000
Escreventes.....	1:200\$000	889\$231	893\$666		900\$000		3:885\$897
<i>Officinas</i>							
Empregados e operarios.....	490:948\$075	68:411\$310	35:922\$200		32:315\$500	5:670\$000	633:267\$085
DE CONSTRUÇÃO NAVAL							
Directores.....	6:000\$000	4:999\$992	4:999\$992		4:999\$992		20:999\$976
Primeiro Tenente addido.....		3:000\$000					3:000\$000
Ajudante.....	3:600\$000						3:600\$000
Escreventes.....	1:200\$000	891\$364	819\$164		892\$199		3:803\$327
<i>Officinas</i>							
Empregados e operarios.....	884:453\$735	68:278\$354	36:215\$800		62:446\$550		1.051:400\$939
DE ARTILHARIA							
Director.....	6:000\$000						6:000\$000
Ajudante.....	3:600\$000						3:600\$000
Escrevente.....	1:105\$061						1:105\$061
<i>Officinas</i>							
Empregados e operarios.....	108:410\$600						108:410\$600
OFFICINA DE TORPEDOS							
Director.....	3:993\$996						3:993\$996
Ajudante.....	2:737\$773						2:737\$773
Desenhista.....	1:599\$996						1:599\$996
Escrevente.....	900\$000						900\$000
Operario do aparelho electrico.....	2:260\$400						2:260\$400
Official de Fazenda, encarregado do material.....	200\$000						200\$000
<i>Pessoal artistico</i>							
Mestre, contra-mestre, operarios, aprendizes e serventes.....	5:706\$500						35:706\$500

Continuação da tabella — Arsenaes

	MUNICIPIO NEUTRO	BAHIA	PERNAMBUCO	GEARÁ	PARÁ	LONDRES	TOTAL
DIRECTORIA DE OBRAS CIVIS E MILITARES							
Director.....	6:000\$000						6:000\$000
Escrevente.....	1:200\$000						1:200\$000
SECÇÃO HYDRAULICA							
Engenheiro hyraulico.....	3:600\$000						3:600\$000
Contra-mestre, operarios e serventes.....	34:538\$289						34:538\$289
AVULSOS							
Escreventes.....		1:794\$470	1:104\$699		1:494\$992		4:484\$161
Empregados, operarios e serventes.....		19:933\$775	8:701\$000		11:050\$250		39:735\$025
DIVERSOS EMPREGADOS							
Cirurgião.....	2:299\$992						2:299\$992
Lentes de geometria applicada ás artes..	1:800\$000	1:500\$000					3:300\$000
Desenhadores.....	7:179\$932	1:200\$000	1:196\$654				9:575\$686
Apontadores.....	14:691\$115	3:199\$992	1:599\$991		1:498\$883		20:989\$981
Patrões-móres.....	2:400\$000	1:800\$000	1:796\$850		1:800\$000		7:796\$850
Escreventes dos mesmos.....	4:172\$500	900\$000	857\$499		712\$498		3:642\$497
Escreventes.....	12:377\$990						12:377\$990
Patrão da galeota.....	1:800\$000						1:800\$000
Porteiros dos Arsenaes.....	1:500\$000	900\$000	900\$000		890\$000		4:190\$000
Ajudantes dos ditos.....	1:200\$000	598\$333	599\$988		574\$876		2:973\$197
BARRA DA GUARATIBA							
Patrão-mór.....	180\$000						180\$000
ESCOLA DE MACHINAS							
Professores da 1ª aula.....	3:600\$000						3:600\$000
— de desenho.....	1:399\$992						1:399\$992
SERVIÇO GERAL							
DIQUES, CABREAS, BARCAS, LANCHAS, ETC.							
Machinistas.....	17:163\$411	3:297\$149	903\$332		1:816\$986		23:180\$878
Patrões.....		1:450\$684					1:450\$684
Foguistas e carvoeiros.....	14:704\$770	1:440\$000	586\$000		1:376\$000		18:106\$770
Mestres dos diques e cabreas.....	1:536\$039						1:536\$039
Escrevente do dique.....	600\$000						600\$000
Primeiros Marinheiros.....	11:758\$272	454\$890					12:213\$072
Segundos ditos.....	11:826\$501						11:826\$501
Terceiros ditos.....	11:181\$424						11:181\$424
Guardas.....	1:748\$700						1:748\$700
Serventes.....	1:136\$000						1:136\$000
PATRÕES E REMADORES							
Patrões.....	10:370\$138	1:683\$600	1:681\$300		2:745\$000		16:480\$038
Remadores de 1ª classe.....	14:774\$000	7:098\$000	8:680\$500		9:731\$800		40:284\$300
— de 2ª classe.....	16:896\$000	6:391\$500	6:195\$000		8:292\$600		37:775\$100
BOMBEIROS							
Encarregado das bombas.....		732\$000			133\$500		865\$500
GALEOTA IMPERIAL							
Commandante.....	3:941\$364						3:941\$364
Machinista de 1ª classe.....	1:326\$057						1:326\$057
Mestre de 1ª classe.....	374\$016						374\$016
Foguistas.....	1:440\$845						1:440\$845
Carvoeiros.....	864\$000						864\$000
TREM NAVAL							
Almoxarife-escrevião.....	960\$000						960\$000
Mestre.....	379\$992						379\$992
SERVIÇO DE VIGIA							
Guardas.....	14:637\$600	4:348\$000	2:884\$681		2:918\$000		24:787\$681

Official de
Fiel.....

OFFICIA
Officines d
Fieis.....

OF
Official d
Fiel.....

OF
Official d
Fiel.....

Despo
no M
Pará

Ajudante

Escreven

ESTAB
Official
Fiel...
Operari

Inspect
Ajudan

Secreta
Amanu

Directo
— de c

Patrão
Escrev
Aponta
Escrev
Portei

Continuação da tabella — Arsenaes

	MUNICIPIO NEUTRO	BAHIA	PERNAMBUCO	CEARÁ	PARÁ	LONDRES	TOTAL
DEPOSITOS							
OFFICINAS DE MACHINAS							
Official de fazenda.....	1:200\$000						1:200\$000
Fiel.....	720\$000						720\$000
OFFICINA DE CONSTRUÇÃO NAVAL							
Officiaes de fazenda.....	2:400\$000						2:400\$000
Fieis.....	1:436\$000						1:436\$000
OFFICINAS DO LABORATORIO							
Official de Fazenda.....	1:195\$800						1:195\$800
Fiel.....	720\$000						720\$000
OFFICINAS DAS OBRAS CIVIS							
Official de Fazenda.....	1:200\$000						1:200\$000
Despeza das Provincias paga no Municipio Neutro e da do Pará na do Ceará							
PERNAMBUCO							
INSPECÇÃO							
Ajudante.....	319\$998						319\$998
PARÁ							
DIVERSOS EMPREGADOS							
Escrevente do Patrão-mór.....				75\$000			75\$000
S. PEDRO							
ESTABELECIMENTO NAVAL DE ITAQUI							
Official de Fazenda.....	1:622\$000						1:622\$000
Fiel.....	1:098\$058						1:098\$058
Operarios e serventes.....	24:021\$230						24:021\$230
MATO GROSSO							
INSPECÇÃO							
Inspector.....	3:600\$000						3:600\$000
Ajudante.....	1:992\$111						1:992\$111
SECRETARIA							
Secretario.....	1:931\$728						1:931\$728
Amanuense.....	900\$000						900\$000
DIRECTORIAS							
Director de machinas.....	3:600\$000						3:600\$000
— de construcção naval.....	3:600\$000						3:600\$000
DIVERSOS EMPREGADOS							
Patrão-mór.....	427\$810						427\$810
Escrevente do dito.....	615\$001						615\$001
Apontador.....	1:600\$900						1:600\$900
Escrevente das officinas.....	615\$702						615\$702
Porteiro.....	740\$921						740\$921

Continuação da tabella — Arsenaes

	MUNICIPIO NEUTRO	BAHIA	PERNAMBUCO	CEARÁ	PARÁ	LONDRES	TOTAL
SERVIÇO GERAL							
PATRÕES E REMADORES							
Patrões.....	1:918\$350						1:918\$350
Remadores de 1ª classe.....	1:850\$700						1:850\$700
— de 2ª classe.....	2:628\$000						2:628\$000
OFFICINAS							
DE MACHINAS							
Operarios.....	24:768\$574						24:768\$574
DE CONSTRUÇÃO NAVAL							
Operarios.....	17:798\$925						17:798\$925
PEDREIROS							
Operarios e serventes.....	7:327\$250						7:327\$250
SERVIÇO DE VIOLA							
Guardas.....	4:132\$000						4:132\$000
MATERIAL							
Luzas e utensis para o arsenal e suas de- pendencias.....	30:894\$613	3:210\$580	3:448\$410		2:935\$707		40:489\$310
Objectos de expediente para a Secretaria e Directorias, publicações, etc.....	9:555\$700	1:494\$419	1:685\$021		541\$510		13:276\$680
Impressões e encadernações.....	307\$120		131\$185		330\$300		769\$105
Taxa de esgoto.....	280\$832						280\$832
Acquisição de machinas a vapor para as officinas.....					7:373\$650		7:373\$650
Asseio da casa e despesas mindas.....	473\$500		33\$580		1:709\$785		2:306\$865
	1.985:884\$259	231:200\$994	134:741\$652	75\$000	174:109\$402	11:670\$000	2.537:681\$307

Natureza da despeza

	MUNICIPIO NEUTRO	BAHIA	PERNAMBUCO	CEARÁ	PARÁ	LONDRES	TOTAL
Pessoal.....	1.944:372\$494	226:495\$995	129:443\$456	75\$000	161:127\$920	11:670\$000	2.479:184\$865
Material.....	41:511\$765	4:704\$999	5:298\$196		12:981\$482		64:496\$442
	1.985:884\$259	231:200\$994	134:741\$652	75\$000	174:109\$402	11:670\$000	2.537:681\$307

MINISTERIO DA
TABELLA
13. Capitánias

	MUNICIPIO NEUTRO	RIO DE JANEIRO	ESPIRITO SANTO	SERGIPE	ALAGÔAS	PARAHYBA
PESSOAL						
CAPITANIAS						
Capitães de portos.....	3:989\$223		2:112\$817	1:631\$924	2:139\$993	1:876\$107
Ajudante.....	1:630\$461					
Secretario.....	390\$000					
Encarregados das diligencias.....	1:075\$020		366\$000	366\$000	366\$000	366\$000
Patrões-móres.....			499\$992	600\$000	360\$000	311\$084
SOCCORRO NAVAL						
Patrões.....	1:610\$030					
Machinistas.....	2:814\$448					
Foguistas.....	1:257\$075					
Carvoeiros.....	799\$200					
Mestre do soccorro naval.....	1:195\$000					
— servindo de pratico do porto.....	577\$320					
Primeiros marinheiros.....	5:760\$000					
Segundos ditos.....	4:003\$323					
Cozinheiro.....	351\$000					
DELEGACIAS						
Delegados do Capitão do Porto.....		1:200\$000				
Escrvente.....		396\$000				
Amanuense.....						
Fiel.....		300\$000				
Patrões.....		366\$000				
Remadores.....		1:756\$800				
PRATICAGEM DA BARRA						
Administrador.....						
Escrivão.....						
Amanuense.....						
Praticos-móres.....		1:200\$000				
Ajudante.....						
Praticos.....				1:560\$000		
Vigias.....						
Carpinteiro.....						
Patrões.....			349\$019	420\$000		
Sotas-patrões.....		840\$000	431\$906			
Primeiros marinheiros.....				360\$000		
Segundos ditos.....				960\$000		
Remadores.....		4:809\$000	1:691\$166			
Atalhas.....		360\$000		2:030\$000		
SOCCORROS E MAIS SERVIÇOS DAS CAPITANIAS						
Patrões.....			360\$000	354\$000	360\$000	360\$000
Remadores.....			2:358\$259	2:334\$502	2:948\$327	2:294\$965
Escrvente.....				600\$000		
LANCHAS A VAPOR						
Machinistas.....						720\$000
Foguistas.....						
DESPEZA DAS PROVINCIAS PAGA NO MUNICIPIO NEUTRO						
Capitão do porto do Rio Grande do Norte.....	183\$333					
— da do Maranhão.....	833\$332					
— da de Santos.....	20\$833					
— da de Santa Catharina.....	325\$828					

	MUNICIPIO NEUTRO	RIO DE JANEIRO	ESPIRITO SANTO	SERGIPE	ALAGÔAS	PARAHYBA
MATERIAL						
Objectos para o expediente.....	499\$500	40\$000	118\$300	79\$490	155\$400	85\$000
Impressões, encadernações e publicações.....	465\$380		109\$273	118\$000	58\$700	74\$680
Serventes.....	474\$658					
Aluguel de casas e reparos.....		180\$000	33\$320	799\$996		
Concerto de embarcações.....			210\$520			
Asseio e despesas mindas.....	199\$992	8\$000				
	28:364\$926	11:446\$800	8:640\$572	12:213\$912	6:388\$420	6:087\$836

Natureza

	MUNICIPIO NEUTRO	RIO DE JANEIRO	ESPIRITO SANTO	SERGIPE	ALAGÔAS	PARAHYBA
Pessoal.....	26:725\$996	11:218\$800	8:169\$159	11:216\$126	6:174\$320	5:928\$156
Material.....	1:639\$530	228\$000	471\$413	997\$486	214\$100	159\$680
	28:364\$926	11:446\$800	8:640\$572	12:213\$912	6:388\$420	6:087\$836

Capitanias de Portos

RIO GRANDE DO NORTE	CEARÁ	PIAUHY	MARANHÃO	PARÁ	S. PAULO	PARANÁ	SANTA CATHARINA	S. PEDRO	TOTAL
104\$170	193\$810	97\$125	124\$140	205\$880	185\$230	187\$850	241\$170	2:317\$395
36\$760	25\$000	41\$000	108\$400	349\$000	24\$800	46\$600	639\$560	2:097\$153
.....	1:200\$000	240\$000	47\$658
6\$8000	11\$710	119\$100	2\$400	2:453\$316
.....	210\$520
.....	401\$202
6:346\$468	8:139\$826	6:674\$623	7:265\$020	2:450\$000	6:909\$312	6:244\$240	17:237\$090	65:347\$001	199:756\$046

da despeza

RIO GRANDE DO NORTE	CEARÁ	PIAUHY	MARANHÃO	PARÁ	S. PAULO	PARANÁ	SANTA CATHARINA	S. PEDRO	TOTAL
6:145\$538	6:720\$986	6:296\$498	7:020\$470	2:450\$000	6:235\$332	6:031\$810	17:002\$640	64:466\$271	191:801\$802
209\$030	1:418\$840	378\$125	244\$550	673\$980	212\$430	234\$450	880\$730	7:954\$244
6:346\$468	8:139\$826	6:674\$623	7:265\$020	2:450\$000	6:909\$312	6:244\$240	17:237\$090	65:347\$001	199:756\$046

MINISTERIO
TABELLA
14. Força

DA MARINHA
N. 96
Naval

	MUNICIPIO NEUTRO	ESPIRITO SANTO	BAHIA	SERGIPE	PERNAMBUCO	CEARÁ
PESSOAL						
Gratificação a Officiaes da Armada e Classes annexas..	1.155:543\$544	460\$616	47:086\$105	5:180\$792	51:703\$485	1:200\$330
Vencimentos das praças de pret do Corpo de Imperiaes						
Marinheiros.....	86:037\$904			439\$580	5:100\$402	325\$090
— das do Batalhão Naval.....	221\$140					
— dos marinheiros, grumetes e criados.....	15:579\$955			133\$733	1:218\$995	
ESCOLA PRATICA DE ARTILHARIA						
Professores e instructores.....	4:472\$700					
Inferiores.....	356\$800					
MATERIAL						
Objectos para o expediente.....	7:114\$263		261\$090		233\$540	
Impressões, encadernações e publicações.....	560\$420				23\$560	
Serviço de praticagem a navios da Armada.....			40\$000		2:853\$040	
Medicamentos.....					359\$302	
Luz.....						
	1.269:880\$426	460\$616	47:387\$195	5:754\$105	61:503\$324	1:525\$420

Natureza

da despeza

	MUNICIPIO NEUTRO	ESPIRITO SANTO	BAHIA	SERGIPE	PERNAMBUCO	CEARÁ
Pessoal.....	1.262:212\$043	460\$616	47:086\$105	5:754\$105	53:028\$882	1:525\$420
Material.....	7:674\$383		301\$090		3:474\$442	
	1.269:880\$426	460\$616	47:387\$195	5:754\$105	61:503\$324	1:525\$420

MARANHÃO	PA
11:040\$937	22:1
3:040\$931	1:9
3:46\$399	3:1
60\$900	1
17:537\$267	27:5
60\$900	
17:598\$167	27:5

DA MARINHA

N. 96

Naval

MARANHÃO	PARÁ	AMAZONAS	S. PAULO	PARANÁ	SANTA CATHARINA	S. PEDRO	MATO GROSSO	LONDRES	TOTAL
11:040\$937	22:197\$174	30:220\$978	29:205\$465	1:118\$563	18:562\$618	78:713\$795	5:935\$769	13:278\$910	1.471:449\$081
3:049\$931	1:996\$071	2:303\$806	3:869\$064	2\$000	3:526\$858	997\$378	301\$800	107:955\$884
3:446\$399	3:183\$835	958\$360	289\$165	149\$665	4:542\$296	221\$140
.....	29:502\$703
.....	4:472\$700
.....	356\$800
60\$900	140\$320	240\$400	18\$300	66\$790	8:135\$603
.....	203\$333	106\$180	152\$240	842\$100
.....	3:491\$373
.....	18\$000	359\$302
.....	18\$000
17:598\$167	27:810\$733	33:848\$024	33:381\$994	1:120\$563	22:239\$141	84:472\$499	6:237\$569	13:278\$910	1.626:504\$686

da despesa

MARANHÃO	PARÁ	AMAZONAS	S. PAULO	PARANÁ	SANTA CATHARINA	S. PEDRO	MATO GROSSO	LONDRES	TOTAL
17:537\$267	27:377\$080	33:483\$144	33:363\$694	1:120\$563	22:239\$141	84:253\$469	6:237\$569	13:278\$910	1.613:958\$308
60\$900	433\$653	364\$580	18\$300	219\$030	12:546\$378
17:598\$167	27:810\$733	33:848\$024	33:381\$994	1:120\$563	22:239\$141	84:472\$499	6:237\$569	13:278\$910	1.626:504\$686

	MUNICIPIO NEUTRO	BAHIA	PERNAMBUCO	PARAHYBA
PESSOAL				
Director.....	1:967\$734			
Primeiros Cirurgiões.....	6:359\$137		2:199\$906	
Segundos ditos.....	8:399\$938			
Terceiros ditos.....	2:400\$000			
Cirurgiões.....		5:899\$986		
Aluno Pensionista.....		432\$000		
Almoxarife.....	1:599\$996			
Fiel.....	590\$556			
Capellão.....	1:503\$996			
Escriturarios.....	1:517\$792			
Primeiros Pharmaceuticos.....	1:999\$192	1:999\$892		
Segundos ditos.....	1:200\$000			
Comprador.....	600\$000			
Enfermeiro-mór.....	1:200\$000			
Ajudante do dito.....	791\$992			
Primeiros Enfermeiros.....	5:760\$000	600\$000	600\$000	
Segundos ditos.....	4:200\$000	1:499\$976	499\$992	
Enfermeiros extranumerarios.....	5:108\$229			
Porteiro.....	193\$166			
Cosinheiros.....	720\$000	549\$000	353\$000	
Serventes.....	18:095\$630	2:810\$880	1:031\$000	
<i>Escalar</i>				
Remadores.....	2:225\$100			
<i>Enfermarias das Escolas de aprendizes marinheiros</i>				
Cirurgiões.....	2:200\$092			1:070\$000
Enfermeiros.....	600\$000			600\$000
Despeza das Provincias paga no Municipio Neutro				
Segundo Pharmaceutico da enfermaria de Mato Grosso.....	663\$634			
Primeiros Enfermeiros, idem.....	1:200\$000			
Cosinheiro da enfermaria de Itaquí.....	468\$936			
— da de Mato Grosso.....	380\$000			
Servente da de Itaquí.....	366\$000			
— da de Mato Grosso.....	919\$000			
MATERIAL				
Objectos para o expediente.....	3:405\$520	208\$440	343\$900	
Medicamentos.....	6:771\$122	3:270\$526	6:158\$032	382\$720
Colchões, travesseiros, etc.....	12:023\$774		881\$619	56\$000
Luz.....	4:631\$300	1:033\$020	95\$570	
Impressões, encadernações e publicações.....	515\$900			
Acquisição de instrumentos cirurgicos e concertos dos mesmos.....	2:114\$000			
Aluguel de casas.....	18:500\$741	1:715\$780	1:018\$998	143\$760
Roupa para os doentes, lavagem da mesma e concertos.....	3:007\$745		59\$520	
Despesas miudas.....				
	125:011\$462	19:516\$100	13:253\$017	2:852\$480

Natureza

MUNICIPIO NEUTRO	BAHIA	PERNAMBUCO	PARAHYBA
73:963\$330 51:048\$102	13:194\$794 6:324\$306	4:693\$988 8:559\$029	2:270\$000 532\$480
125:011\$462	19:516\$100	13:253\$017	2:852\$480

DA MARINHA

N. 97

pitaes

CEARÁ	PIAUIHY	MARANHÃO	PARÁ	S. PAULO	PARANÁ	SANTA CATHARINA	S. PEDRO	TOTAL
			2:100\$006			1:800\$000		1:967\$734 8:500\$983 12:390\$984 2:400\$000 5:300\$980 432\$000 1:500\$996 500\$556 1:500\$996 1:517\$792 3:300\$381 1:200\$000 600\$000 1:200\$000 700\$002 8:430\$908 6:601\$071 5:408\$229 493\$156 2:502\$000 21:252\$893
			589\$998 401\$103			600\$000		8:430\$908 6:601\$071 5:408\$229 493\$156 2:502\$000 21:252\$893
			600\$000 960\$000			360\$000 755\$333		600\$000 960\$000 360\$000 755\$333
								2:225\$800
1:500\$000 600\$000	785\$000 600\$000	1:545\$000 600\$000	950\$864	1:737\$000 523\$332	1:084\$552 600\$000		1:545\$000 550\$000	14:012\$403 4:673\$332
								663\$034 1:200\$000 468\$996 360\$000 360\$000 919\$000
142\$000 100\$400 333\$088	143\$810 555\$400		16\$800 1:795\$203 108\$180 4\$000	661\$260 175\$200 16\$000	91\$400	418\$046 148\$240 77\$146	87\$360 92\$900	4:004\$710 19:391\$979 14:238\$313 6:227\$074 53\$500 2:111\$600 750\$000 23:761\$300 3:503\$137
150\$000 553\$740	165\$680		1:034\$020 420\$872	116\$220	22\$060 20\$000	600\$000 379\$700	39\$800	600\$000 379\$700 39\$800
3:670\$178	2:249\$890	2:145\$000	9:030\$933	3:227\$012	2:422\$712	4:762\$065	2:365\$060	190:523\$012

da despeza

CEARÁ	PIAUIHY	MARANHÃO	PARÁ	S. PAULO	PARANÁ	SANTA CATHARINA	S. PEDRO	TOTAL
2:400\$000 1:279\$178	1:385\$000 864\$890	2:145\$000	5:701\$761 3:337\$975	2:253\$332 968\$680	2:231\$552 141\$160	3:513\$333 1:246\$732	2:095\$000 270\$080	115:901\$260 74:622\$352
3:673\$178	2:249\$890	2:145\$000	9:030\$936	3:227\$012	2:422\$712	4:762\$065	2:365\$060	190:523\$012

	MUNICIPIO NEUTRO	RIO DE JANEIRO	ESPIRITO SANTO	BAHIA	SERGIPE	ALAGÓAS	PERNAMBUCO	PARAÍBYA	RIO GRANDE DO NORTE
PESSOAL									
Director Geral.....	2:850\$000								
Ajudante.....	1:932\$892								
Inspector.....									
Escripturario-Archivista.....	1:800\$000								
Desenhista.....	1:616\$666								
Auxiliar de escripta.....	860\$000								
Porteiro.....	900\$000								
Primeiros Pharoleiros.....				3:449\$991			2:993\$992		
Segundos ditos.....			1:440\$000	4:260\$000	2:160\$000	720\$000	2:685\$995	720\$000	720\$000
Terceiros ditos.....			960\$000	2:740\$000	1:419\$990	480\$000	1:785\$326	480\$000	480\$000
Praças do corpo de imperiaes marinheiros.....	747\$732								
CATRAIA									
Patrão e remadores.....									
BARCA PHAROL									
Mestre.....									
Patrão e remadores.....									
Despeza das provin- cias paga no Muni- cipio Neutro									
PHAROL DO CABO FRIO									
1º Pharoleiro.....	999\$996								
2º Dito.....	720\$000								
3º Dito.....	480\$000								
Patrão.....	360\$000								
Remadores.....	1:152\$000								
PHAROL DA ILHA RASA									
Machinista.....	1:046\$496								
Foguista.....	1:440\$000								
1º Pharoleiro.....	999\$996								
2º Dito.....	720\$000								
3º Dito.....	480\$000								
PHAROL DO CABO DE S. THOMÉ									
1º Pharoleiro.....	999\$996								
2º Dito.....	720\$000								
3º Dito.....	471\$990								
MATERIAL									
Gratificação especial ao Dire- ctor Geral dos Pharóes.....	1:211\$023								
— a Victor Aliquant em ser- vico da repartição dos Pha- roes.....	1:588\$666								
— ao auxiliar do dito em commissão na provincia de Sergipe.....	60\$000								
— ao Commandante do trans- porte <i>Madeira</i>					760\$000				
— ao Mechanico incumbido da construção do pharolete da atalaia da barra do Cotin- guiba.....					2:763\$332				
— ao Ajudante do mesmo.....					1:090\$000				
— aos operarios.....					2:298\$000				

	MUNICIPIO NEUTRO	RIO DE JANEIRO	ESPIRITO SANTO	BAHIA	SERGIPE	ALAGÔAS	PERNAMBUCO	PARAHYBA	RIO GRANDE DO NORTE
Custeio e conservação dos pharóes e pharoletes.....	25:447\$95		550\$460	809\$303	346\$835	355\$000	2:310\$430	686\$760	34\$790
Objectos para o expediente...	360\$000								
Impressões e encadernações..	55\$300								
Acquisição de pharóes e pharoletes.....					380\$280				
Asseio da casa e despezas miudas.....	240\$000	75\$000							
Despeza das provincias paga no Municipio Neutro									
Material fornecido para as obras dos pharóes dos Abrolhos e Aracajú.....	953\$612								
Despeza com a transferencia dos pharoletes na provincia do Pará.....	67\$333								
— com os concertos das casas dos pharoleiros da Ilha Rasa.....	600\$160								
	53:394\$562	75\$000	2:950\$460	11:259\$204	11:158\$437	1:555\$000	9:781\$743	1:836\$760	1:234\$790

Natureza

	MUNICIPIO NEUTRO	RIO DE JANEIRO	ESPIRITO SANTO	BAHIA	SERGIPE	ALAGÔAS	PERNAMBUCO	PARAHYBA	RIO GRANDE DO NORTE
Pessoal.....	22:204\$773		2:400\$000	10:449\$091	3:579\$990	1:200\$000	7:471\$313	1:200\$000	1:200\$000
Material.....	31:189\$789	75\$000	550\$460	809\$303	7:578\$447	355\$000	2:310\$430	686\$760	34\$790
	53:394\$562	75\$000	2:950\$460	11:259\$204	11:158\$437	1:555\$000	9:781\$743	1:886\$760	1:234\$790

tabella — Pharóes

CEARÁ	PIAUHY	MARANHÃO	PARÁ	AMAZONAS	S. PAULO	PARANÁ	SANTA CATHARINA	S. PEDRO	LONDRES	TOTAL
5:08\$020	535\$300	357\$509 408\$700	1:113\$692	153\$980	793\$300	174\$770 29\$700	859\$700	583\$811 25\$540	1:859\$296	37:481\$942 455\$940 55\$900
			14:832\$283						59:796\$332	75:008\$395
		1:099\$020			37\$000	12\$000	45\$900			1:508\$920
										953\$612
										673\$333
										690\$160
2:909\$903	1:735\$388	10:535\$334	34:217\$696	753\$980	4:710\$296	2:616\$470	9:657\$588	10:446\$013	61:655\$628	232:534\$345

da despeza

CEARÁ	PIAUHY	MARANHÃO	PARÁ	AMAZONAS	S. PAULO	PARANÁ	SANTA CATHARINA	S. PEDRO	LONDRES	TOTAL
2:300\$986 5:09\$920	1:499\$998 535\$390	9:038\$114 1:497\$220	13:271\$811 15:945\$885	600\$000 153\$980	3:879\$996 830\$300	2:400\$000 216\$470	8:751\$988 905\$690	9:836\$662 609\$351	61:655\$628	106:084\$622 126:449\$723
2:909\$906	1:735\$388	10:535\$334	34:217\$696	753\$980	4:710\$296	2:616\$470	9:657\$588	10:446\$013	61:655\$628	232:534\$345

MINISTERIO DA MARINHA

TABELLA N. 99

17. Escola Naval

	MUNICIPIO NEUTRO	LONDRES	TOTAL
PESSOAL			
DIRECTORIA			
Director.....	6:000\$000	6:000\$000
Vice-Director.....	3:000\$000	3:000\$000
CURSO SUPERIOR			
Lentes cathedrauticos.....	52:795\$543	52:795\$543
Substitutos.....	17:948\$383	17:948\$383
Professores de linguas.....	5:597\$769	5:597\$769
Professor de machinas.....	4:080\$000	4:080\$000
Auxiliares de trabalhos graphicos.....	4:665\$379	4:665\$379
Mestre de esgrima, infantaria e gymnastica.....	1:432\$000	1:432\$000
— de natação.....	960\$000	960\$000
CURSO PREPARATORIO			
Professores.....	9:589\$406	9:589\$406
Adjuntos.....	7:165\$708	7:165\$708
Auxiliar graphico.....	2:337\$834	2:337\$834
SECRETARIA			
Secretario.....	3:000\$000	3:000\$000
Official archivista.....	1:980\$000	1:980\$000
Amanuenses.....	2:940\$000	2:940\$000
OFFICIAES E OUTROS AO SERVIÇO DA ESCOLA			
Official superior.....	1:800\$000	1:800\$000
Officiaes subalternos.....	4:044\$083	4:044\$083
Instructores de pratica technica do curso superior.....	4:013\$536	4:013\$536
— preparadores do mesmo curso.....	1:916\$658	1:916\$658
Instructor de pratica technica do curso preparatorio.....	999\$996	999\$996
Medico.....	4:099\$992	4:099\$992
Capellão.....	999\$996	999\$996
Official de Fazenda de 1ª classe.....	1:917\$996	1:917\$996
Fiel.....	739\$992	739\$992
Porteiro.....	1:440\$000	1:440\$000
Mestre de 1ª classe.....	500\$213	500\$213
Guardião extranumerario.....	145\$831	145\$831
Enfermeiro.....	600\$000	600\$000
Guardas.....	3:600\$000	3:600\$000
Cozinheiro.....	600\$000	600\$000
Ajudante do dito.....	480\$000	480\$000
Cozinheiro da guarnição.....	360\$000	360\$000
Criados.....	4:295\$925	4:295\$925
LANCHAS A VAPOR			
Machinistas de 3ª classe.....	1:663\$403	1:663\$403
Foguistas.....	406\$800	406\$800
BIBLIOTHECA DA MARINHA			
Bibliothecario.....	1:599\$996	1:599\$996
Servente.....	598\$926	598\$926
IMPERIAL OBSERVATORIO DO RIO DE JANEIRO			
Ajudante.....	2:581\$992	2:581\$992

Continuação da tabella — Escola Naval

	MUNICIPIO NEUTRO	LONDRES	TOTAL
MATERIAL			
ESCOLA NAVAL			
Acquisição de apparelhos necessarios ao gabinete de chimica.....	6:842\$380	6:842\$380
» de livros para a bibliotheca da Escola, instrumentos, concertos dos mesmos e outras despesas com o culto.....	3:466\$850	3:466\$850
Utensils para uso das aulas e da escola e concerto dos mesmos.....	2:605\$380	2:605\$380
Carvão vegetal, acidos e utensils para os gabinetes de chimica, physica e artilharia.	1:412\$200	1:412\$200
Objectos de expediente para a Secretaria e aulas e para desenho, impressões e encadernações.....	2:801\$151	2:801\$151
Viagens dos aspirantes.....	200\$000	200\$000
Trem de meza e de cosinha e lavagem de toalhas.....	2:679\$036	2:679\$036
Luz.....	1:990\$092	1:990\$092
BIBLIOTHECA DA MARINHA			
Publicação de uma revista maritima.....	1:500\$000	1:500\$000
Acquisição de obras, memorias, mappas, roteiros, modelos, jornaes scientificos e encadernação de livros.....	1:977\$300	537\$925	2:515\$225
Seguro contra o risco de incendio dos volumes que constituem a Bibliotheca da Marinha.....	900\$380	900\$380
Papel, pennas, tinta, livros e mais objectos de expediente.....	121\$300	121\$300
Consignação para o asseio da casa e outras despesas miudas.....	79\$992	79\$992
Salario de um servente.....	420\$000	420\$000
	189:612\$821	537\$925	190:150\$746

Natureza da despesa

	MUNICIPIO NEUTRO	LONDRES	TOTAL
Pessoal.....	162:897\$357	162:897\$357
Material.....	26:715\$464	537\$925	27:253\$389
	189:612\$821	537\$925	190:150\$746

	MUNICIPIO NEUTRO	RIO DE JANEIRO	ESPIRITO SANTO	BAHIA	SERGIPE	ALAGÓAS	PERNAM-BUCO	PARAHYBA	CEARÁ	PIAUIH		
CORPO DA ARMADA												
Almirantes.....	12:500\$000											
Vice-Almirante.....	3:600\$000											
Chefes de Esquadra.....	3:600\$000			3:800\$000								
— de Divisão.....	5:280\$000	2:400\$000		6:060\$000								
Capitães de Mar e Guerra.....	24:188\$000			1:920\$339						956\$000		
— de Fragata.....	11:618\$576			3:600\$000								
Capitães-Tenentes.....	30:382\$320			1:506\$308								
Primeiros Tenentes.....	31:471\$090			1:449\$600			67\$368					
Segundos Tenentes.....	4:024\$140						268\$408					
CORPO DE SAUDE												
Primeiros cirurgiões.....				1:584\$009								
Segundos ditos.....				14:000	144\$723		163\$600					
CORPO DE OFFICIAES DE FAZENDA												
Commissarios de 1ª classe.....				1:804\$000								
— de 3ª.....	431\$360						190\$980		311\$040			
CORPO DE MACHINISTAS												
Machinistas de 1ª classe.....	17:964\$535						1:839\$996					
— de 2ª ».....	2:971\$373											
— de 3ª ».....	1:454\$670											
CORPO DE OFFICIAES MARINHEIROS												
Mestres de 1ª classe.....	6:217\$420					33\$333						
— de 2ª ».....	1:995\$584			51\$556								
Guardiães.....	217\$025							360\$000				
BATALHÃO NAVAL												
Soldados.....	23\$792											
CORPO DE IMPERIAES MARINHEIROS												
Primeiros sargentos.....	316\$670							280\$000	240\$000			
Segundos ditos.....	153\$899		456\$000	106\$416								
Forraeis.....	210\$000							216\$000				
Cabos.....	217\$507		192\$000	276\$208						192\$000		
Marinheiros de 1ª classe.....	126\$462		150\$000	351\$201		1:822\$000						
— de 2ª ».....	451\$277											
— de 3ª ».....	422\$351											
Grammets.....	156\$502							60\$000				
Pracas.....						522\$000						
	159:994\$533	2:400\$000	798\$000	21:672\$422	495\$924	555\$333	4:354\$452	556\$000	911\$040	1:148\$000		

Reca

	MUNICIPIO NEUTRO	RIO DE JANEIRO	ESPIRITO SANTO	BAHIA	SERGIPE	ALAGÓAS	PERNAM-BUCO	PARAHYBA	CEARÁ	PIAUIH
Corpo da Armada.....	126:664\$106	2:400\$000		17:836\$242			335\$776			956\$000
— de Saude.....				1:593\$000	144\$723		166\$600			
— de Officiaes de Fazenda.....	431\$360			1:804\$030			190\$080		311\$040	
— de Machinistas.....	22:390\$578						1:839\$996			
— de Officiaes Marinheiros.....	8:430\$029			51\$556		33\$333			360\$000	
Batalhão Naval.....	23\$792									
Corpo de Imperiaes Marinheiros.....	2:054\$668		798\$000	382\$624	351\$201	522\$000	1:822\$000	556\$000	240\$000	192\$000
	159:994\$533	2:400\$000	798\$000	21:672\$422	495\$924	555\$333	4:354\$452	556\$000	911\$040	1:148\$000

DA MARINHA

N. 100

formados

MARANHÃO	PARÁ	AMAZONAS	S. PAULO	PARANÁ	SANTA CATHARINA	S. PEDRO	MINAS GERAES	GOYAZ	MATO GROSSO	LONDRES	TOTAL
											12:500\$000
									3:600\$000		3:600\$000
											10:500\$000
					2:400\$000	5:840\$000					13:740\$000
1:630\$000											35:304\$339
1:689\$000	1:680\$000										16:898\$556
	2:216\$253					1:728\$000					35:248\$623
	163\$000					636\$052					36:932\$314
											5:096\$600
									1:200\$000		2:784\$000
											325\$323
					1:680\$000	240\$000					3:724\$000
											932\$480
		3:919\$982				3:466\$652				666\$666	27:857\$831
							640\$000				3:611\$373
											1:454\$670
					799\$992						7:050\$745
					618\$672	465\$758		307\$200			3:438\$770
											577\$025
											23\$792
240\$000		240\$000			240\$000	300\$000			190\$000		2:046\$670
228\$000				228\$000	106\$416						1:278\$731
216\$000	216\$000		220\$800								1:078\$800
73\$200	192\$000		192\$000	96\$000	109\$333						1:540\$248
204\$000									96\$000		426\$462
	144\$000										2:918\$478
			96\$000			80\$000					598\$351
			43\$200								259\$702
											522\$000
4:321\$200	4:616\$256	4:159\$982	552\$000	324\$000	5:954\$413	12:756\$462	640\$000	307\$200	5:086\$000	666\$666	232:269\$883

pitulação

MARANHÃO	PARÁ	AMAZONAS	S. PAULO	PARANÁ	SANTA CATHARINA	S. PEDRO	MINAS GERAES	GOYAZ	MATO GROSSO	LONDRES	TOTAL
3:360\$000	4:064\$256				2:400\$000	8:204\$052			3:600\$000		169:820\$432
									1:200\$000		3:109\$323
		3:919\$982			1:680\$000	240\$000					4:650\$480
						3:466\$652	640\$000			666\$666	32:923\$374
					1:418\$664	465\$758		307\$200			11:066\$540
											23\$792
961\$200	552\$000	240\$000	552\$000	324\$000	455\$749	380\$000			286\$000		10:669\$412
4:321\$200	4:616\$256	4:159\$982	552\$000	324\$000	5:954\$413	12:756\$462	640\$000	307\$200	5:086\$000	666\$666	232:269\$883

MINISTERIO DA MARINHA

TABELLA N. 101

19. Obras

	MUNICIPIO NEUTRO	RIO DE JANEIRO	BAHIA	PERNAMBUCO	PARAHYBA	CEARÁ	PARÁ	PARANÁ	SANTA CATHARINA	S. PEDRO	TOTAL
Ajudante do Director.....	1:820\$000										1:820\$000
Jornaes e gratificações a operarios e serventes empregados em diferentes obras.....	192:541\$310										192:541\$310
Obras civis e militares.....	74:602\$952										74:602\$952
— nos arsenaes e companhias de aprendizes marinheiros.....			2:330\$037	182\$000			9:913\$779		113\$120	190\$000	12:438\$936
— nas Capitania de Portos..								1:582\$423			1:582\$423
Concertos e pintura no quartel da companhia de aprendizes marinheiros.....					255\$000		2:500\$000				2:755\$000
Construção de predios destinados á moradia do pessoal na praticagem da barra no municipio de S. João da Barra		4:392\$124									4:392\$124
— de um telheiro para deposito dos pertences do escaler da Capitania do Porto.....						451\$000					451\$000
	268:964\$202	4:392\$124	2:230\$037	182\$000	255\$000	451\$000	9:913\$779	2:500\$000	1:695\$346	190\$000	290:773\$683

TABELLA N. 102

20. Hydrographia

	MUNICIPIO NEUTRO	ESPIRITO SANTO	LONDRES	TOTAL
PESSOAL				
Director.....			2:850\$000	2:850\$000
Primeiro Ajudante.....	1:500\$000			1:500\$000
Segundo dito.....	1:400\$000			1:400\$000
Terceiro dito.....	1:408\$327			1:408\$327
Desenhista.....	1:558\$986			1:558\$986
MATERIAL				
Importancia entregue ao 1º Tenente Arthur Indio do Brazil, incumbido da commissão hydrographica.....		500\$000		500\$000
Instrumentos nauticos e concertos dos mesmos.....	2:897\$000			2:897\$000
Objectos de expediente.....	800\$000			800\$000
Impressões e encadernações.....	1:753\$800			1:753\$800
	14:318\$113	500\$000	2:850\$000	14:668\$113

Natureza da despesa

	MUNICIPIO NEUTRO	ESPIRITO SANTO	LONDRES	TOTAL
Pessoal.....	5:867\$313		2:850\$000	8:717\$313
Material.....	5:450\$800	500\$000		5:950\$800
	11:318\$113	500\$000	2:850\$000	14:668\$113

MINISTERIO DA MARINHA
 TABELLA N. 103
 21. Etapas

	MUNICIPIO NEUTRO
Almirante.....	31\$000
Capitão de Mar e Guerra.....	366\$000
	397\$000

TABELLA N. 104

22. Armamentos

	MUNICIPIO NEUTRO	PERNAMBUCO	LONDRES	TOTAL
Armamento para os corpos de Marinha e navios da Armada.....	47:308\$650	467\$500	47:776\$150
Acquisição e remessa de seis baterias fulminantes para o gabinete de torpedos do Arsenal de Marinha de Mato Grosso.....	392\$035	392\$035
— — de um canhão de tiro rapido.....	5:578\$888	5:578\$888
— — de carretas hydraulicas.....	14:385\$778	14:385\$778
— — de um apparelho — Morse — com o competente jogo de pedras d'esmeril.....	698\$518	698\$518
	47:308\$650	467\$500	21:055\$219	68:831\$369

MINISTERIO
TABELLA
23. Muni

	MUNICIPIO NEUTRO	ESPIRITO SANTO	BAHIA	SERGIPE	ALAGÓAS	PERNAMBUCO	PARAIBYBA	RIO GRANDE DO NORTE
Munições de bocca para os corpos de Ma- rinha e navios da Armada.....	725:469\$157	694\$010	43:583\$091	3:420\$134	87\$365	54:131\$668
-- para as praças do Batalhão Naval.....	78:445\$656
-- para o Corpo de Imperiaes Mari- nheiros.....	89:791\$704
-- para as Escolas de aprendizes Ma- rinheiros.....	31:206\$089	17:965\$082	20:045\$445	15:046\$930
-- para a Companhia de Invalidos.....	2:278\$800	690\$800	524\$600	1:144\$000	1:887\$600	439\$600
-- para os Arsenaes, diques, cabreas, etc.....	21:537\$833	2:203\$800	315\$000
-- para as Capitancias de Portos.....	7:073\$003	1:010\$073	78\$080	146\$400
-- para os hospitaes e enfermarias.....	54:827\$079	9:377\$614	7:619\$210
-- para os pharões.....	1:754\$800	531\$600	571\$420	530\$992
-- para a Escola Naval.....	37:150\$320
-- para as praças reformadas e invali- das.....	741\$120
	1.049:624\$441	1:225\$610	75:401\$880	3:944\$734	1:309\$445	84:529\$915	15:632\$930	741\$12

TABELLA
24. Muni

	MUNICIPIO NEUTRO	ESPIRITO SANTO	BAHIA	SERGIPE	ALAGÓAS	PERNAMBUCO
Acquisição de cabos, lonas, brim, fiatas e mais artigos de munições navaes para os Corpos de Marinha, Escolas de Aprendizes Marinheiros, Intendencia, Arsenaes, Capitancias de Portos, etc.....	3:02:107\$149	298\$440	45:209\$001	256\$000	293\$250	5:001\$105

DA MARINHA

N. 105

ções de bocca

CEARÁ	PIAUIHY	MARANHÃO	PARÁ	AMAZONAS	S. PAULO	PARANÁ	SANTA CATHARINA	S. PEDRO	MATO GROSSO	TOTAL
2:058\$586		8:554\$817	43:349\$902	33:109\$606	21:871\$935		22:601\$809 1\$200	36:650\$025	5:459\$661	1.001:041\$766 78:446\$856
	16\$800									89:808\$504
32:245\$552 2:330\$800	11:983\$876 357\$600	11:888\$780	8:540\$371 524\$800		12:679\$126 164\$100	7:478\$324 292\$300	400\$000	14:784\$800 275\$600		183:954\$875 11:311\$400
65\$030	200\$498	40\$864	3:034\$991			292\$800				27:091\$624 8:906\$748 77:600\$628 12:354\$917 37:150\$320
		729\$600	5:776\$725 5:168\$505		292\$800	585\$600	1:756\$800	438\$800		
		1:461\$600	146\$800							2:349\$520
30:609\$938	12:558\$774	22:669\$661	66:542\$094	33:109\$606	35:008\$261	8:650\$024	24:759\$809	52:149\$225	5:459\$661	1.530:017\$158

N. 106

ções Navaes

PARANÁ	RIO GRANDE DO NORTE	CEARÁ	PIAUIHY	MARANHÃO	PARÁ	AMAZONAS	S. PAULO	PARANÁ	SANTA CATHARINA	S. PEDRO	MATO GROSSO	LONDRES	TOTAL
1:012\$501	13:600	1:391\$660	993\$170	5:671\$260	9:652\$392	7:720\$168	10:399\$372	991\$190	9:993\$521	5:090\$898	1:975\$920	995\$370	470:106\$764

25. Material de

	MUNICIPIO NEUTRO	BAHIA	SERGIPE	ALAGOAS
Material de construção naval para os Arsenaes e navios da Armada.....				
— — para as Escolas de Aprendizes Marinheiros.....				
Construção de navios e embarcações miudas, concerto e fabrico dos mesmos, machinas ferramentas, material para torpedos, concertos de machinas e caldeiras, etc.....	464:258\$942	42:427\$549	725\$385	658\$470
Aquisição e remessa de apparatus electricos e material telegraphico.....				
— — de um manometro e quatro punçadores hydraulicos.....				
— — de um forno, ventilador e accessorios, tubos estaes e cobre em barra.....				
	464:258\$942	42:427\$549	725\$385	658\$470

ERIO
 LLA
 de
 DA MARINHA
 N. 107
 construcção naval

PERNAMBUCO	CEARÁ	MARANHÃO	PARÁ	SANTA CATHARINA	S. PEDRO	MATO GROSSO	LONDRES	TOTAL
			29:962\$408	570\$760				30:533\$168 243\$000
30:990\$901	686\$500	243\$000		708\$400	7:487\$200	201\$000	17:933\$517 7:299\$812 401\$555 3:171\$813	566:077\$864 7:299\$812 401\$555 3:171\$813
30:990\$901	686\$500	243\$000	29:962\$408	1:279\$160	7:487\$200	201\$000	28:806\$697	607:727\$212

	MUNICIPIO NEUTRO	ALAGÔAS	PARAHYBA	CEARÁ	PIAUI
Combustivel para os corpos de Marinha, navios da Armada, etc.....	220:621\$743	300\$000	1:413\$100
— para os arsenaes.....	660\$057	486\$096
— para as Escolas de aprendizes marinheiros.....	174\$600
— para as capitancias de portos.....
— para os pharões.....
	220:621\$743	300\$000	660\$057	1:413\$100	660\$696

	MUNICIPIO NEUTRO	ESPIRITO SANTO	BAHIA	ALAGÔAS	PERNAMBUCO	PARAHYBA
Tratamento de praças fóra dos hospitaes e enfermarias de marinha.....	2:063\$907
Despeza feita com enterramento de officiaes, aprendizes marinheiros e praças da armada.....	993\$900	24\$960	100\$000	125\$000
Transporte de praças.....	2:430\$000
Fretes de navios, batelões, etc.....	7:163\$621	20\$000	16\$320	5\$500	3\$204
— e conducções.....	1\$020
Commissão de saques.....	32:060\$408
Differenças de cambio.....	42:233\$856	20\$000	41\$280	5\$500	2:233\$204	125\$000

TERIO DA
ABELLA
6. Com
MARINHA
N. 108
bustivel

PIAUIHY	MARANHÃO	PARÁ	AMAZONAS	S. PAULO	PARANÁ	S. PEDRO	MATO GROSSO	TOTAL
..... 485\$000 174\$600	11:230\$000 218\$200	4:480\$000 1:225\$600	4:152\$500	1:838\$860 393\$800	890\$000 893\$008 30\$100	1:554\$000	246:440\$203 1:225\$600 2:651\$251 174\$600 30\$100
660\$000	11:498\$200	5:705\$600	4:152\$500	2:232\$660	800\$000	023\$108	1:554\$000	250:521\$754

ABELLA
Fretes
N. 109
etc.

PARANAYBA	CEARÁ	PIAUIHY	MARANHÃO	PARÁ	AMAZONAS	S. PAULO	PARANÁ	SANTA CATHARINA	S. PEDRO	LONDRES	TOTAL
..... 125\$000	89\$735 18\$000 34\$508	101\$000 100\$000 128\$000 34\$508	9\$608 20\$000 1:612\$000	100\$000 8:009\$100 35\$000	1:090\$000 25\$600 100\$000 100\$000 128\$000 164\$000 10\$815	3:445\$250 1:770\$460 12\$000 11:742\$000 7:417\$908 4\$020 32:060\$408
125\$000	98\$735	247\$508	1:644\$608	8:100\$000	35\$000	1:115\$600	100\$000	100\$000	202\$000	10\$815	56:440\$403

	MINICIPA NETURO	ESPIRITO SANTO	BAHIA	SERGIPE	ALAGÔAS	PERNAMBUCO	PARAHYBA	RIO GRANDE DO NORTE
Gratificações por serviços extraordinarios.....	15:397\$835		600\$000	36\$900		2:079\$764		
— a officios da armada em commissão na Europa.....								
— por substituições e interinidades.....			610\$000			404\$884		133\$333
Importancia entregue ao Chefe de Divisão Eduardo Wandenkolk, Comandante da 2ª Divisão, para despesas a seu cargo.....								
Importancia para ao Commandante da barca norueguesa <i>Orion</i> como indemnização do prejuizo causado pelo abalroamento do patacho <i>Paquevar</i>						2:391\$430		
— entregue ao Thesoureiro da Directoria de Fazenda da Provincia do Rio de Janeiro para occorrer ás despesas anticipadas por este Ministerio.....	250\$000							
Gastos de representação.....	12:230\$000							
Parlamento, transporte e outras despesas com recurtas, deserv- tores e sentencias.....	3:027\$319							10\$000
Passagens e ajudas de custo.....	60:497\$107	88\$000	305\$265			204\$200		6\$000
Despesas com impressões, encadernações, publicações, etc.....	40\$000				74\$200	345\$920	102\$240	
— com provisões.....	22:819\$105							
— com o serviço meteorologico.....	5:876\$358							
— com o rebuque do patacho <i>Gau, croipes</i>						150\$000		
— de jangadas.....					25\$000			
— de livros.....					34\$000	480,000		
Aluguel e compra de casas.....					42\$040			
Concertos diversos.....								
Commissão aos agentes financeiros.....				15\$000	20\$000		80\$300	
Luiz e despesas miúdas.....								
	120:167\$782	88\$000	1:605\$265	51\$000	192\$240	5.753\$148	192\$040	149\$333

DA MARINHA

N. 110

Eventuaes

MINISTERIO
ABELLA

28.

BIO
GRANDE DO
NORTE

138800

100000
00000

1408300

CEARÁ	PIAUHY	MARANHÃO	PARÁ	AMAZONAS	S. PAULO	PARANÁ	SANTA CATHARINA	S. PEDRO	MATO GROSSO	LONDRES	TOTAL
			3718000		208000		2008499		2008000		488858128
			1528208							77628220	77628220
			17008000								17008000
											23218103
											2768000
											122205000
108000	207000	8008000	888970		308000	338600	188000		808123	22258184	32018319
1808300	258000	11408530		1398400							65308137
	358000				508000						508000
		3068006		12008000		1808000		10708027			1408000
					1548500						2448000
	58000		458280			78000					1108000
											2448000
											428010
											28978233
											2118300
											4038115
											988005
1908300	888060	23378136	16378458	13398400	2518500	2208600	2008499	18938751	2618325	104618510	1470258473

MINISTERIO DA MARINHA

TABELLA N. 111

Lei n. 3348 de 20 de outubro de 1887, art. 12

Acquisição das machinas do cruzador « Almirante Tamandaré »

	MUNICIPIO NEUTRO	LONDRES	TOTAL
Acquisição das machinas do cruzador <i>Almirante Tamandaré</i> , em construcção.....	71:880\$671	71:880\$671
— e remessa da machina e caldeiras, idem.....	645:244\$446	645:244\$446
— — de apparatus para suspender ancoras e mover o leme.....	32:888\$889	32:888\$889
— — de bombas, vigias, valvulas e outros accessorios.....	16:087\$778	16:087\$778
— — de dois distilladores.....	7:431\$111	7:431\$111
Commissão aos agentes financeiros.....	1:754\$130	1:754\$130
	71:880\$671	703:406\$354	775:287\$025

AL

03671
45446
88889
75778
45111
45130

75025

MINISTERIO DA GUERRA

MINISTERIO DA MARINHA

TABELLA N. 111

Lei n. 3348 de 20 de outubro de 1887, art. 12

Acquisição das machinas do cruzador « Almirante Tamandaré »

	MUNICIPIO NEUTRO	LONDRES	TOTAL
Acquisição das machinas do cruzador <i>Almirante Tamandaré</i> , em construção.....	71:880\$671		71:880\$671
— e remessa da machina e caldeiras, idem.....		645:244\$446	645:244\$446
— de apparelhos para suspender ancoras e mover o leme.....		32:888\$889	32:888\$889
— de bombas, vigias, valvulas e outros accessorios.....		16:087\$778	16:087\$778
— de dous distilladores.....		7:431\$111	7:431\$111
Commissão aos agentes financeiros.....		1:754\$130	1:754\$130
	71:880\$671	703:406\$354	775:287\$025

TOTAL

71:880\$871
345:241\$446
32:888\$889
16:087\$778
7:431\$111
1:754\$130

775:287\$025

MINISTERIO DA GUERRA

MINISTERIO DA GUERRA

TABELLA N. 112

1. Secretaria de Estado, etc.

		MUNICIPIO NEUTRO			
PESSOAL					
SECRETARIA					
Ministro de Estado.....				12:000000	
Director.....				7:200000	
Chefes de Secção.....				14:917233	
Primeiros Officiaes.....				15:352300	
Segundos ditos.....				24:187822	
Amannenses.....				7:1058765	
Gratificação ao Official de Gabinete do Ministro.....				2:393530	
<i>Portaria</i>					
Porteiro.....				2:400000	
Continuos.....				4:147805	
REPARTIÇÕES ANNEXAS					
REPARTIÇÃO DO AJUDANTE GENERAL					
<i>Portaria</i>					
Ajudante do porteiro (official honorario).....				937524	
REPARTIÇÃO DO QUARTEL MESTRE GENERAL					
Escripturarios (paisanos).....				13:762333	
REPARTIÇÃO FISCAL					
Director.....				8:124996	
Chefes de Secção.....				12:000000	
Primeiros Escripturarios.....				9:50217	
Segundos ditos.....				14:650300	
Terceiros ditos.....				11:193937	
Praticantes.....				3:719376	
<i>Arquivo</i>					
1º Escripturario archivista.....				3:210306	
<i>Portaria</i>					
Ajudante do porteiro.....				1:216902	
Continuos.....				1:988418	
MATERIAL					
	SECRETARIA DE ESTADO	REPARTIÇÕES ANNEXAS			
		REPARTIÇÃO DO AJUDANTE GENERAL	REPARTIÇÃO DO QUARTEL MESTRE GENERAL	REPARTIÇÃO FISCAL	
Gratificação ás ordenanças.....	7323000		1:112303		1:844903
Serventes.....	2:0403000			2:1543000	4:1913000
Fornecimento de papel, pennas, lapis, tinta, livros em branco, sobrecartas e outros artigos de expediente e despesas miudas.....	8:5413514	5:0033740	1:3753350	2:2533440	17:1743044
Acquisição e encadernação de livros.....	503000		443000	043500	1283500
Impressões e publicações.....		3:0463580	1113200	543000	3:2113780
					108:1753120
Natureza da despesa					
Pessoal.....					171:6213902
Material.....					26:5533227
					108:1753120

MINISTERIO DA GUERRA

TABELLA N. 113

2. Conselho Supremo Militar, etc.

	MUNICIPIO NEUTRO	BAHIA	PERNAMBUCO	PARÁ	AMAZONAS	S. PEDRO	MATO GROSSO	TOTAL
PESSOAL								
CONSELHO SUPREMO								
Conselheiros de guerra e um Vogal	7:995\$150							7:995\$150
Juizes togados	2:877\$215							2:877\$215
Secretario de guerra	1:999\$992							1:999\$992
SECRETARIA								
Ao Secretario como chefe da secretaria	799\$992							799\$992
Officiaes	12:000\$000							12:000\$000
Ao Official archivista	240\$000							240\$000
PORTARIA								
Porteiro	1:200\$000							1:200\$000
Continuos	1:800\$000							1:800\$000
AUDITORIAS								
Auditores	4:229\$315	720\$000	720\$193	675\$483	304\$000	4:320\$000	705\$410	11:674\$401
Ajudante			400\$000					400\$000
Despesa de Mato Grosso paga no Municipio Neutro								
AUDITORIA								
Auditor	12\$903							12\$903
MATERIAL								
Servente	600\$000							600\$000
Fornecimento de papel, pennas, lapis, tinta, livros em branco, sobrecartas e outros artigos para o expediente	345\$871							345\$871
Despesas miudas	270\$400							270\$400
	34:370\$838	720\$000	1:120\$193	675\$483	304\$000	4:320\$000	705\$410	42:215\$924

Natureza da despesa

	MUNICIPIO NEUTRO	BAHIA	PERNAMBUCO	PARÁ	AMAZONAS	S. PEDRO	MATO GROSSO	TOTAL
Pessoal	33:154\$567	720\$000	1:120\$193	675\$483	304\$000	4:320\$000	705\$410	40:999\$653
Material	1:216\$271							1:216\$271
	34:370\$838	720\$000	1:120\$193	675\$483	304\$000	4:320\$000	705\$410	42:215\$924

MINISTERIO DA GUERRA

TABELLA N. 114

3. Pagadoria das Tropas da Côrte

		MUNICIPIO NEUTRO
PESSOAL		
Inspector.....		6:000\$000
Primeiros officiaes.....		6:240\$980
Segundos ditos.....		4:747\$900
Terceiros ditos.....		7:240\$399
Amanuenses.....		4:756\$414
Pagador.....		3:714\$185
Fiels.....		3:085\$038
Porteiro archivista.....		1:746\$522
Continuo.....		891\$935
MATERIAL		
Servente.....		720\$000
Fornecimento de papel, pennas, lapis, tinta, livros em branco, sobrecartas e outros artigos de expediente e despezas miudas.....		1:349\$720
Impressões e encadernações.....		24\$800
		40:526\$893
Natureza da despeza		
Pessoal.....		38:432\$373
Material.....		2:094\$520
		40:526\$893

MINISTERIO DA GUERRA

TABELLA N. 115

4. Directoria de Obras Militares

		MUNICIPIO NEUTRO
PESSOAL		
Director, gratificação especial.....		1:599\$996
Amanuense.....		281\$448
Porteiro.....		1:200\$000
Continuo.....		799\$992
MATERIAL		
Serventes.....		1:299\$334
Fornecimento de papel, pennas, lapis, tinta, livros em branco, sobre cartas e outros artigos de expediente.....		1:253\$979
Impressões e publicações.....		100\$400
		6:475\$149
Natureza da despeza		
Pessoal.....		3:881\$436
Material.....		2:593\$713
		6:475\$149

GUERRA

N. 116

Militar

TERIO DA
ABELLA
strucção

PIADRY

205\$000
100\$221

80\$000

MARANHÃO	PARÁ	AMAZONAS	S. PAULO	PARANÁ	SANTA CATHARINA	S. PEDRO	MINAS GERAES	GOYAZ	MATO GROSSO	TOTAL
						599\$998				1:796\$664 1:440\$000 1:800\$000
						1:200\$000 1:920\$000				916\$200 2:518\$333 1:200\$000 9:093\$169
										40:678\$143 16:695\$605 6:120\$000 7:200\$000 5:744\$515 1:999\$992
										1:279\$991
										15:124\$722 10:543\$061
						922\$580				2:075\$913
						896\$116				1:749\$436
						255\$000 400\$000 185\$000 160\$000				435\$000 580\$000 185\$000 398\$554
115\$000 75\$563	444\$789 210\$886	223\$333 106\$063	131\$564 65\$701	236\$342 121\$508	119\$998 60\$000	2:217\$701 1:000\$870	69\$677 37\$500	256\$896 128\$448	347\$386 175\$965	7:367\$433 3:831\$272
						719\$999				719\$999
						677\$880				29:182\$832 80\$000

	MUNICIPIO NEUTRO	BAHIA	SERGIPE	PERNAM-BUCO	RIO GRANDE DO NORTE	CEARÁ	PIAUHY
PRAÇAS DE PRET							
Praças matriculadas.....	100:354\$279						
EXERCÍCIOS PRÁTICOS							
Gratificação a lentes.....							
DESPEZA DO MUNICIPIO NEUTRO PAGA NA PROVINCIA DE MATO GROSSO							
ESCOLA MILITAR							
Lente.....							
MATERIAL							
ESCOLAS MILITARES							
Serventes.....							
Fornecimento de papel, pennas, tinta, livros em branco, sobrecartas, outros artigos de expediente e despesas miudas	7:644\$709						
Publicações.....	138\$900						
Aquisição e encadernação de livros.....	2:691\$200						
Assignatura de jornaes scientificos.....	12\$000						
Impressões.....	22\$600						
ESCOLAS DE TIRO							
Concerto e limpeza de armamento.....							
— — — — — de instrumentos.....							
Expediente, luz e despesas miudas.....	2:764\$082						
ESCOLAS REGIMENTAES							
Fornecimento de papel, pennas, tinta, livros em branco, e outros artigos para o ensino.....		263\$535		16\$840		66\$500	36\$620
Aquisição de compendios.....	726\$368		37\$620	439\$640			
DESPEZA DA PROVINCIA DE S. PEDRO PAGA NO MUNICIPIO NEUTRO							
ESCOLA DE TIRO							
Aquisição de compendios.....	600\$000						
	269:213\$842	884\$533	217\$136	1:402\$771	25\$344	313\$997	421\$841

Natureza

	MUNICIPIO NEUTRO	BAHIA	SERGIPE	PERNAM-BUCO	RIO GRANDE DO NORTE	CEARÁ	PIAUHY
Pessoal.....	254:623\$983	620\$998	179\$516	940\$291	25\$344	247\$497	385\$221
Material.....	14:539\$859	263\$535	37\$620	456\$480		66\$500	36\$620
	269:213\$842	884\$533	217\$136	1:402\$771	25\$344	313\$997	421\$841

Instrucção Militar

PIAUIHY

MARANHÃO	PARÁ	AMAZONAS	S. PAULO	PARANÁ	SANTA CATHARINA	S. PEDRO	MINAS GERAES	GOYAZ	MATO GROSSO	TOTAL
						31:677\$946				132:032\$225
						109\$676				109\$676
									2:400\$000	2:400\$000
						7:885\$200				7:885\$200
						2:611\$375				10:256\$084 128\$900 2:691\$200 12\$000 22\$600
						458\$145 664\$665				458\$145 664\$665
						1:245\$152				4:009\$234
114\$660		110\$228		123\$240	57\$628	390\$190		152\$760		1:341\$201
5\$200	196\$909					286\$150	113\$000		394\$220	2:190\$107
										600\$000
310\$423	852\$584	439\$624	197\$265	481\$090	237\$626	56:492\$443	220\$177	538\$104	3:317\$571	335:566\$371

36\$620

421\$841

reza

da despesa

MARANHÃO	PARÁ	AMAZONAS	S. PAULO	PARANÁ	SANTA CATHARINA	S. PEDRO	MINAS GERAES	GOYAZ	MATO GROSSO	TOTAL
190\$563 119\$860	655\$675 196\$909	329\$396 110\$228	197\$265	357\$850 123\$240	179\$908 57\$628	42:912\$566 13:549\$877	107\$177 113\$000	385\$344 152\$760	2:923\$351 394\$220	305:298\$035 30:268\$336
310\$423	852\$584	439\$624	197\$265	481\$090	237\$626	56:492\$443	220\$177	538\$104	3:317\$571	335:566\$371

PIAUIHY

385\$221
36\$620

421\$841

MINISTERIO DA GUERRA

TABELLA N. 117

6. Intendencia

		MUNICIPIO NEUTRO
PESSOAL		
INTENDENCIA		
Intendente.....		4.099\$992
Ajudante.....		3.036\$661
Agente.....		1.810\$300
Despachante.....		1.800\$000
Porteiro.....		1.159\$688
SECRETARIA		
Secretario.....		2.503\$992
Primeiros Officiaes.....		2.302\$728
Segundos ditos.....		1.816\$960
Amanuenses.....		2.274\$796
Praticantes.....		1.528\$322
Porteiro.....		961\$185
Continuos.....		1.531\$563
ESCRITORIO DO AJUDANTE		
Amanuense.....		1.171\$612
Continuos.....		1.581\$562
Escreventes de 1ª classe.....		1.600\$000
ALMOXARIFADO		
Almoxarifes.....		5.999\$893
Escrivães.....		3.985\$561
Fieis.....		1.995\$619
Amanuenses.....		1.615\$332
Guardas.....		3.126\$495
Escreventes de 1ª e 2ª classes.....		3.882\$046
DEPOSITO DA POLVORA		
Encarregados.....		1.999\$992
Guardas.....		1.351\$558
DIFFERENTES SERVIÇOS		
Feitor.....		755\$000
Serventes.....		25.260\$500
EMPREGADOS ADDIDOS		
Almoxarife.....		2.306\$441
Fiel.....		998\$885
MATERIAL		
EXPEDIENTE		
Fornecimento de papel, pennas, lapis, tinta, livros em branco, sobrecartas e outros artigos de expediente.....		2.660\$500
Impressões e encadernações.....		620\$900
Publicações.....		276\$540
DESPEZA COM O SERVIÇO		
Frete e carretos de generos e materiaes.....		1.032\$100
Despezas miudas.....		2.393\$190
		90:637\$569
Natureza da despesa		
Pessoal.....		83:645\$339
Material.....		6:992\$230
		90:637\$569

MINISTERIO DA GUERRA

TABELLA N. 118

7. Arsenaes

	MUNICIPIO NEUTRO	BAHIA	PERNAMBUCO	PARÁ	S. PEDRO	MATO GROSSO	TOTAL
PESSOAL							
ARSENAAES							
Directores.....	4:879\$192	3:600\$000	3:599\$918	3:600\$000	3:600\$000	3:600\$000	22:873\$390
Sub-Director.....	3:600\$000						3:600\$000
Ajudantes.....	0:233\$038	1:599\$995	1:599\$995	1:599\$995	1:599\$995	1:605\$903	17:233\$049
SECRETARIAS							
Secretarios.....	2:570\$853	1:599\$996	1:599\$134	1:599\$996	1:599\$920	1:599\$996	10:548\$395
Officiaes.....		1:180\$335	1:198\$350	1:022\$218	1:179\$331	1:199\$988	5:781\$102
Primeiro Official.....	1:870\$242						1:870\$242
Segundo dito.....	1:253\$056						1:253\$056
Archivista.....	1:500\$000						1:500\$000
Amanuenses.....	2:310\$901	799\$912	797\$885	795\$992	745\$152	799\$992	6:241\$914
Escreventes de 1ª classe.....	3:119\$968	600\$000	200\$000	598\$123	590\$777	595\$161	5:784\$331
— de 2ª —.....	1:200\$000	399\$996	397\$998	373\$920	359\$806	419\$151	3:178\$341
Porteiro.....	999\$996						999\$996
Continuo.....	720\$000						720\$000
AGENCIA							
Agente.....	1:800\$000						1:800\$000
Escrevente de 1ª classe.....	799\$992						799\$992
ESCRITORIO DO SUB-DIRECTOR							
Amanuense.....	1:183\$123						1:183\$123
Escrevente de 1ª classe.....	799\$992						799\$992
— de 2ª —.....	600\$000						600\$000
ESCRITORIOS							
Escrivães.....	8:044\$332						8:044\$332
Escreventes de 1ª classe.....	17:492\$912						17:492\$912
— de 2ª —.....							
Apontadores.....	3:838\$806						3:838\$806
Ajudante.....	388\$975						388\$975
Continuos.....	2:131\$749						2:131\$749
ESCRITORIOS DOS AJUDANTES							
Escrivães.....		1:000\$011	981\$774	912\$167	933\$496	999\$996	4:957\$774
Amanuenses.....		799\$992	798\$203	2:019\$735	785\$436	796\$195	5:202\$911
Escreventes de 2ª classe.....		1:969\$287	1:900\$111		2:726\$227	697\$993	7:281\$603
MUSEU MILITAR							
Official encarregado.....	600\$000						600\$000
DEPOSITOS							
Officinas encarregados.....	2:140\$000						2:140\$000
Escrevente de 1ª classe.....	799\$992						799\$992
— de 2ª —.....	600\$000						600\$000
Guardas.....	3:142\$394						3:142\$394
DEPOSITOS DE POLVORA							
Guardas-feis.....		600\$000		480\$000	430\$000	593\$615	2:155\$645
Serventes.....		360\$000		943\$200	530\$100	435\$200	1:868\$300
ALMOXARIFADOS							
Almoxarifes.....		1:599\$996	1:599\$996	1:599\$769	1:591\$874	1:673\$113	8:061\$748
Escrivães.....		1:200\$000	1:191\$252	1:200\$000	1:188\$317	1:199\$988	5:993\$157
Feis.....		600\$000	596\$773	560\$344	595\$888	515\$147	2:851\$452
Amanuenses.....		791\$992	799\$992	742\$043	797\$111	639\$663	3:823\$731
Escreventes de 1ª classe.....		600\$000	548\$903	593\$341	593\$368	597\$220	2:933\$435
— de 2ª —.....		824\$813	798\$534	727\$590	777\$718	798\$915	3:927\$570
Guardas.....		1:436\$947	1:431\$330	1:315\$120	1:273\$252	1:429\$191	6:921\$140
Serventes.....		2:058\$900					2:058\$900
SERVIÇO DOS ARSENAAES							
Porteiros.....	2:400\$000	600\$000	596\$773		598\$903	599\$376	4:795\$455
Ajudantes.....		319\$916	399\$996		398\$787	399\$996	1:598\$755
Apontadores.....		600\$000	638\$000		600\$000	600\$000	2:438\$000
Feitores.....					83\$250	658\$800	1:435\$000
Serventes.....	42:311\$075	8:823\$601	4:646\$400		7:832\$781	4:640\$200	67:708\$959
Remadores.....	37:214\$500	3:211\$491			2:236\$521	2:985\$000	45:620\$512
Patrões.....	8:20\$300	948\$995			751\$236	878\$400	10:777\$132
Sota-Patrões.....		748\$400			883\$140	695\$400	2:326\$340
Machinistas.....	4:694\$100						4:694\$100
Poguitas.....	4:685\$500						4:685\$500

Continuação da tabella — Arsenaes

	MUNICIPIO NEUTRO	BAHIA	PERNAMBUCO	PARÁ	S. PEDRO	MATO GROSSO	TOTAL
OFFICINAS							
Mestres, contra-mestres, mandadores, operarios, operarios-empregados e aprendizes.....	229:984\$397	20:832\$385	21:032\$850	27:673\$717	17:477\$889	317:001\$783
Operarios dispensados do trabalho com 2/3 dos respectivos jornaes.....	12:302\$535	2:100\$334	964\$166	34:513\$720	2:726\$434	52:607\$783
DESPEZA DA PROVINCIA DE MATO GROSSO PAGA NO MUNICIPIO NEUTRO							
Mestre de machinas.....	100\$000	100\$000
MATERIAL							
ARSENAES							
Fornecimento de papel, pennas, lapis, tinta, livros em branco sobrecartas e outros artigos de expediente.....	817\$127	1:765\$926	2:030\$700	842\$700	243\$700	5:708\$853
Impressões, encadernações, publicações de editaes e de outras.	430\$000	784\$400	44\$400	1:169\$283	610\$440	60\$000	3:118\$523
PROVIMENTO DOS ARMAZENS							
Materia prima para a factura e concerto de obras nos arsenaes.	92:893\$440	1:819\$805	6:275\$199	2:308\$704	10:102\$936	113:203\$264
Utensils para os corpos, fortalezas, hospitaes, enfermarias e outras estações do Ministerio da Guerra.....	95\$855	1:127\$864	2:000\$840	1:925\$005	3:992\$610	9:142\$474
Compra de polvora.....	803\$120	1:036\$580	371\$303	855\$474	99\$040	1:041\$000
Ferramentas, instrumentos, machinas e modelos.....	206\$480	3:202\$019
Compendios.....	20\$480
DESPEZA COM O SERVIÇO							
Fretes e carretos de generos e materiaes.....	644\$810	44\$400	194\$800	881\$070
Serviço telephonico.....	120\$000	120\$000
Combustivel.....	62\$000	62\$000
Despezas miudas.....	167\$772	1:776\$373	1:220\$870	832\$748	2:201\$902	1:674\$486	7:874\$157
	514:820\$534	69:665\$842	62:069\$282	54:668\$198	89:437\$105	57:118\$158	847:788\$119

Natureza da despeza

	MUNICIPIO NEUTRO	BAHIA	PERNAMBUCO	PARÁ	S. PEDRO	MATO GROSSO	TOTAL
Pessoal.....	419:930\$530	61:376\$084	48:333\$287	47:805\$703	70:711\$043	51:930\$642	700:180\$289
Material.....	94:839\$004	8:239\$768	13:732\$905	6:802\$495	18:726\$032	5:187\$516	147:607\$830
	514:820\$534	69:665\$842	62:069\$282	54:668\$198	89:437\$105	57:118\$158	847:788\$119

8. Depósitos de ar

	MUNICIPIO NEUTRO	ESPIRITO SANTO	SERGIPE	ALAGÔAS	PARAHYBA
Limpeza de armamento			50\$720		21\$000
Utensils aos corpos, guardas e fortalezas.....	80\$080	54\$910	94\$500		163\$600
Concertos e despesas miúdas.....	16\$100	13\$000	52\$040	24\$000	34\$960
	96\$180	67\$940	197\$260	24\$000	219\$560

MINISTERIO DA GUERRA

TABELLA N. 120

9. Laboratorios

	MUNICIPIO NEUTRO	S. PEDRO	MATO GROSSO	TOTAL
PESSOAL				
LABORATORIO PYROTECHNICO				
DIRECTORIA				
Director.....	5:000\$000			5:000\$000
Ajudante.....	3:200\$000			3:200\$000
Secretario.....	2:600\$000			2:600\$000
Medico.....	600\$000			600\$000
Enfermeiro.....	800\$000			800\$000
LABORATORIO CHIMICO				
Pharmaceutico, como preparador de chimica.....	1:500\$000			1:500\$000
ARRECADACAO				
Almoxarife.....	2:690\$100			2:690\$100
Escrivao.....	2:000\$000			2:000\$000
ESCRITORIO DAS OFFICINAS				
Escrivao.....	1:997\$864			1:997\$864
Agente.....	1:800\$000			1:800\$000
Guarda geral.....	1:200\$000			1:200\$000
Apontador.....	1:400\$000			1:400\$000
Amianuenses.....	2:392\$160			2:392\$160
OFFICINAS				
Mestres, operarios, artifices, aprendizes e serventes.....	45:816\$780	3:491\$841	2:292\$600	51:301\$221
Operarios dispensados do ponto.....	1:831\$250			1:831\$250
DIFFERENTES SERVIÇOS				
Carroceiro.....	730\$000			730\$000
Serventes.....	4:444\$125			4:444\$125
DESPEZA DA PROVINCIA DE MATO GROSSO PAGA NO MUNICIPIO NEUTRO				
OFFICINAS				
Mestre de machinas.....	315\$000			315\$000
MATERIAL				
Materia prima para mixtos, chumbo para balas, cobre em laminas para cartuchos, espoletas e reactivos.....	3:169\$330	916\$529		4:076\$000
Instrumentos para o preparo de fulminatos, ferramentas para as officinas e aquisicao de machinas.....	86\$000	38\$000		124\$000
Expediente.....			76\$000	76\$400
Despezas miudas.....	2:624\$290	73\$030	3:211\$490	2:624\$290
	86:187\$949	4:219\$400	5:580\$490	95:987\$839

Natureza da despesa

	MUNICIPIO NEUTRO	S. PEDRO	MATO GROSSO	TOTAL
Pessoal.....	80:317\$279	3:491\$841	2:292\$600	85:801\$720
Material.....	5:870\$670	1:027\$559	3:287\$890	10:186\$119
	86:187\$949	4:219\$400	5:580\$490	95:987\$839

MINISTERIO
TABELLA
10. Corpo

	MUNICIPIO NEUTRO	ESPIRITO SANTO	BAHIA	SERGIPE	ALAGÓAS	PERNAMBUCO	PARAHYBA	RIO GRANDE DO NORTE	CEARÁ	PIAUIY
PESSOAL										
Cirurgião-mór.....	5:985\$600					1:540\$000				
Cirurgiões de divisão...	7:871\$987					2:812\$400			2:818\$379	
— de brigada....	7:970\$891		5:172\$400						2:046\$000	
Primeiros Cirurgiões....	30:340\$458	7:42\$257	15:251\$333	2:046\$000	1:834\$000	2:788\$870	2:040\$000		3:844\$600	5:058\$000
Segundos ditos.....	51:416\$364	3:544\$322	24:091\$140	3:012\$000	2:940\$317	7:432\$048	3:582\$000	1:667\$762	576\$000	
Pharmaceuticos.....	22:022\$246	2:241\$931	6:872\$172		1:566\$000		1:566\$000			
COMMISSÕES										
Cirurgião-mór de divisão										
Primeiros Medicos de										
hospitaes.....	1:515\$999				714\$667		960\$000		960\$000	
— Cirurgiões idem...	1:880\$900				1:616\$484		1:020\$000	890\$492	1:920\$000	2:880\$000
Segundos ditos idem...	4:120\$000			960\$000						
Delegados do Cirurgião-				960\$000		960\$000			766\$436	
mór nas Provincias....										
Assistente do mesmo no										
Municipio Neutro....	923\$032									
Encarregados de enfer-				960\$000		6:132\$509				
marias permanentes e	30:632\$601									
empregados nos corpos.					600\$000		600\$000			
Pharmaceuticos nos hos-	10:490\$966									
pitaes e enfermarias..										
EXTRANUMERARIO										
Cirurgião de brigada...	1:813\$481									
SECRETARIA										
Amanuenses.....	2:639\$999									
DELEGACIAS										
Amanuenses dos Dele-			240\$000	239\$350		240\$000			240\$000	
gados do Cirurgião-mór										
MATERIAL										
Fornecimento de papel,										
pennas, lapis, tinta,										
livros em branco, so-										
brecartas e outros ar-										
tigos de expediente										
para a secretaria do	337\$758		66\$600							
Corpo de Saude.....										
Despezas miudas da se-	56\$620		15\$745							
cretaria.....										
	180:524\$002	6:528\$560	51:709\$660	8:177\$350	9:271\$468	21:905\$827	10:674\$000	2:558\$254	13:171\$415	7:938\$000

Natureza da

	MUNICIPIO NEUTRO	ESPIRITO SANTO	BAHIA	SERGIPE	ALAGÓAS	PERNAMBUCO	PARAHYBA	RIO GRANDE DO NORTE	CEARÁ	PIAUIY
Pessoal.....	179:629\$624	6:528\$560	51:627\$345	8:177\$350	9:271\$468	21:905\$827	10:674\$000	2:558\$254	13:171\$415	7:938\$000
Material.....	894\$378		82\$315							
	180:524\$002	6:528\$560	51:709\$660	8:177\$350	9:271\$468	21:905\$827	10:674\$000	2:558\$254	13:171\$415	7:938\$000

DA GUERRA
N. 121
de Saúde

MARANHÃO	PARÁ	AMAZONAS	S. PAULO	PARANÁ	SANTA CATHARINA	S. PEDRO	MINAS GERAES	GOYAZ	MATO GROSSO	TOTAL
						3:383\$580			601\$109	5:985\$600
1:952\$400				2:668\$200		1:468\$767				13:396\$376
1:181\$999	533\$740		3:078\$990	3:633\$084	3:961\$000	13:060\$966	1:807\$334	2:026\$000		24:865\$437
5:435\$063	5:047\$018	4:548\$550	3:028\$920	4:559\$342	1:282\$960	27:638\$975	2:784\$374	1:919\$096	4:443\$665	91:721\$646
	1:019\$817	2:278\$224	2:418\$967	2:418\$000	471\$612	4:912\$256			10:987\$949	173:820\$800
									5:373\$143	53:736\$718
									301\$333	301\$333
				944\$500						2:460\$499
				1:760\$000	1:800\$000					8:074\$667
				2:461\$417	558\$700					17:327\$093
	960\$000		960\$000	239\$332		960\$000	938\$666	960\$000	220\$000	7:924\$434
										929\$032
	1:974\$186		2:417\$756			21:768\$363	1:681\$290	1:894\$193	6:980\$394	74:441\$292
			1:235\$483	850\$000	193\$333	1:727\$483			1:021\$347	16:718\$612
										1:813\$481
										2:639\$999
240\$000	237\$415				231\$610	240\$000	240\$000	239\$995		2:388\$370
42\$760	18\$000			58\$500		148\$900	57\$200			1:229\$718
										72\$335
8:852\$222	9:790\$176	6:826\$774	13:140\$116	19:592\$325	8:499\$215	76:209\$290	7:508\$864	7:039\$284	29:928\$940	499:845\$742

despeza

MARANHÃO	PARÁ	AMAZONAS	S. PAULO	PARANÁ	SANTA CATHARINA	S. PEDRO	MINAS GERAES	GOYAZ	MATO GROSSO	TOTAL
8:809\$462 42\$760	9:772\$176 18\$000	6:826\$774	13:140\$116	19:533\$325 58\$500	8:499\$215	76:060\$390 148\$900	7:451\$664 57\$200	7:039\$284	29:928\$940	498:543\$689 1:302\$053
8:852\$222	9:790\$176	6:826\$774	13:140\$116	19:592\$325	8:499\$215	76:209\$290	7:508\$864	7:039\$284	29:928\$940	499:845\$742

	MUNICIPIO NEUTRO	ESPIRITO SANTO	BAHIA	SERGIPE	ALAGÓAS	PERNAMBUCO	PARAHYBA	RIO GRANDE DO NORTE	CEARÁ	PIAUI
Expediente.....	4:381\$414									
Tratamento de praças doentes e alienadas, nos hospitais e enfermarias particulares.....	5:842\$417									
Utensils, comprehendendo-se o vasilhame para a botica e moveis....	805\$337									
Publicação.....	813\$780									
Carretos e despesas miudas.....	3:977\$378									
PROVINCIAS										
Medicamentos e sanguessugas.....			283\$890	25\$368		19\$200	201\$600	11\$800	9:384\$467	2:876\$364
Rações a empregados civis, viveres, dietas e combustiveis.....	3\$026	6:733\$325	1:069\$553	769\$274	5:488\$536			143\$322		
Compra, concerto e lavagem de roupa		2:231\$405	53\$900	50\$000	2:988\$301		176\$842	290\$716		306\$377
Appositos e instrumentos da cirurgia	847\$000									
Expediente e eventuaes.....	120\$000	336\$344	196\$200	120\$000	103\$176		319\$995	119\$399	39\$960	120\$000
Despesas com medicos e pharmaceuticos contratados e o tratamento de praças doentes e alienadas, nos hospitais e enfermarias particulares.....	9:186\$176	5:226\$930	1:513\$000	40\$038	3:036\$000			3:952\$640		
Utensils, comprehendendo-se o vasilhame para a botica e moveis....	300\$215	3:018\$354	521\$700		57\$930					
Carretos e despesas miudas.....		2:103\$193			50\$673		4\$130	17\$488		296\$500
	139:283\$713	703\$996	21:577\$154	4:150\$361	1:599\$960	13:084\$833	1:601\$988	5:329\$770	9:424\$427	4:633\$678

Natureza da

	MUNICIPIO NEUTRO	ESPIRITO SANTO	BAHIA	SERGIPE	ALAGÓAS	PERNAMBUCO	PARAHYBA	RIO GRANDE DO NORTE	CEARÁ	PIAUI
Personal.....	57:322\$294	530\$370	1:625\$743	763\$740	619\$748	1:340\$983	902\$418	793\$805		1:035\$837
Material.....	81:961\$419	123\$623	19:951\$411	3:387\$321	980\$212	11:743\$830	702\$570	4:533\$965	9:424\$427	3:593\$841
	139:283\$713	703\$996	21:577\$154	4:150\$361	1:599\$960	13:084\$833	1:601\$988	5:329\$770	9:424\$427	4:633\$678

Hospitales e Enfermarias

MARANHÃO	PARÁ	AMAZONAS	S. PAULO	PARANÁ	SANTA CATHARINA	S. PEDRO	MINAS GERAES	GOYAZ	MATO GROSSO	LONDRES	TOTAL
											4:331\$414
											5:842\$417
											80\$8837
											81\$780
											3:977\$678
54\$120	410\$940	1:173\$700	849\$000	308\$820	10\$660	26:423\$703	5\$000	8:699\$850	21:867\$100	58:554\$406	131:169\$923
6:130\$893	11:315\$615	7:594\$187	4:172\$394	5:921\$336	1:215\$362	40:844\$678	4:685\$010	11:038\$037	107:134\$118
947\$624	2:825\$146	1:773\$997	238\$178	1:325\$424	2:574\$500	10:987\$295	1:73\$335	28:507\$744
739\$130	715\$830	16\$192	294\$020	171\$270	3:517\$079	40\$000	1:038\$766	847\$000
.....	8:07\$231
1:546\$641	1:833\$510	1:067\$200	3:314\$998	1:062\$400	10:504\$075	3:834\$130	2:530\$460	40:647\$149	59:408\$277
.....	2:501\$788	678\$100	3:357\$820	2:427\$010	1:169\$780	14:033\$007
747\$052	539\$323	658\$394	88\$220	310\$422	486\$148	4:782\$316	2:522\$214	12:661\$013
11:527\$248	20:533\$513	14:695\$624	6:294\$313	12:655\$517	6:437\$642	110:520\$322	6:353\$170	17:830\$610	52:443\$945	58:554\$406	519:254\$700

despeza

MARANHÃO	PARÁ	AMAZONAS	S. PAULO	PARANÁ	SANTA CATHARINA	S. PEDRO	MINAS GERAES	GOYAZ	MATO GROSSO	LONDRES	TOTAL
1:341\$515	996\$364	1:031\$076	930\$832	1:179\$497	920\$302	10:070\$854	754\$450	3:544\$544	85:760\$366
10:183\$733	19:537\$152	13:601\$548	5:363\$381	11:476\$020	5:517\$340	100:449\$971	6:353\$170	17:035\$160	48:800\$401	58:554\$406	433:494\$424
11:527\$248	20:533\$513	14:695\$624	6:294\$313	12:655\$517	6:437\$642	110:520\$322	6:353\$170	17:830\$610	52:443\$945	58:554\$406	519:254\$700

Marechal do Exercito.....
Tenentes Generaes.....
Marechaes de Campo.....
Brigadeiros.....

COMMISSÕES

Marechal do Exercito, Commando do Exercito.....
Tenentes Generaes, Commandos de Corpos do Exercito.....
Marechaes de Campo, Commandos de Divisào, de Armas e Inspeccões de Corpos.....
Brigadeiros, Commandos de Brigada. Armas e Inspeccões Militares.....
Coroneis, Commandos de Armas.....
Tenente-Coronel, Commando de Armas.....

TERIO.
ELLA
stado

DA GUERRA

N. 123

Maior General

MUNICIPIO NEUTRO	BAHIA	ALAGOAS	PERNAMBUCO	PARÁ	AMAZONAS	PARANÁ	S. PEDRO	MATO GROSSO	TOTAL
9:470\$006 14:915\$541 32:561\$119 39:101\$530	2:350\$800	4:092\$610	1:969\$793	2:794\$400	405\$400	289\$640	11:480\$741 9:927\$637 24:121\$611	1:790\$351	9:470\$006 26:396\$282 46:630\$207 72:774\$993
3:854\$012 6:125\$600 8:643\$774 21:036\$925	3:190\$800		2:113\$366 455\$400	2:197\$024 1:929\$018	2:424\$000 1:426\$047 772\$333	677\$666	4:486\$666 2:441\$360 1:078\$740	2:511\$600	3:854\$012 10:612\$266 14:275\$934 32:039\$321 3:810\$465 772\$333
135:708\$807	5:541\$600	4:092\$610	4:538\$559	6:920\$442	5:027\$780	967\$315	53:536\$755	4:301\$951	220:635\$819

MINISTERIO
TABELLA
13. Corps

	MUNICIPIO NEUTRO	ESPIRITO SANTO	BAHIA	SERGIPE	ALAGOAS	PER- NAMBUCO	PARAHYBA	RIO GRANDE DO NORTE	CEARÁ	PIAUHY
ESTADO-MAIOR DE ARTILHARIA										
Coroneis.....	15:031\$766									
Tenentes-Coroneis.....	9:32\$193									
Majores.....	17:101\$548									
Capitães.....	20:502\$204	1:015\$290	2\$038	1:686\$000						267\$366
Tenentes.....										
COMMISSÕES										
Coroneis.....	9:337\$642									
Tenentes-Coroneis e Majores.....	13:330\$173									
Capitães.....	6:03\$368			1:402\$800						904\$000
Tenentes.....										
Amanuense.....	300\$000									
CORPO DE ENGENHEIROS										
Coroneis.....	22:500\$184		5:251\$200							
Tenentes-Coroneis.....	20:211\$123				37\$515				2:672\$400	
Majores.....	27:21\$737					870\$218				
Capitães.....	25:452\$579					1:354\$000	918\$639			561\$000
Engenheiro civil contratado.....										
COMMISSÕES										
Coroneis.....	11:057\$344				621\$601	140\$483			1:832\$400	
Tenentes-Coroneis e Majores.....	27:150\$217					1:308\$000				
Capitães.....	16:429\$593	1:106\$369					1:244\$800			496\$800
Primeiro Tenente.....										
Segundo Tenente.....										
Amanuense.....	287\$090									
ESTADO-MAIOR DE 1ª CLASSE										
Brigadeiro graduado.....										
Coroneis.....	11:050\$855		2:400\$000							
Tenentes-Coroneis.....	18:152\$771					3:082\$405				
Majores.....	19:81\$877					822\$200	1:200\$000		752\$400	
Capitães.....	15:52\$555		500\$000		442\$000		486\$000		452\$000	
Tenentes.....	18:328\$328					452\$934				
Alferes.....			652\$300			486\$000				167\$356
COMMISSÕES										
Brigadeiro graduado.....										
Coroneis.....	1:917\$936									
Tenentes-Coroneis e Majores.....	16:967\$621					1:775\$230			992\$400	
Capitães, Tenentes e Alferes.....	67:417\$107	1:153\$400	3:284\$413		643\$000	4:161\$790	652\$800	1:021\$900	163\$800	652\$799
Officinas adjuntos dos Arsenaes.....			663\$045							
Amanuense.....	300\$000									
ESTADO-MAIOR DE 2ª CLASSE										
Coroneis.....	10:061\$351					1:520\$666				
Tenentes-Coroneis.....	7:721\$141		326\$774							
Majores.....	9:507\$339									
Capitães.....	16:643\$002	486\$000		436\$000						
Tenentes.....	13:829\$331		454\$320	1:239\$063	486\$000	2:781\$000				
Alferes.....	2:469\$130		1:386\$034				486\$000	486\$000	971\$948	40\$342
COMMISSÕES										
Coroneis.....	3:713\$956									
Tenentes-Coroneis e Majores.....	7:613\$472									
Capitães e Alferes.....	2:937\$135		44\$193	654\$791		864\$000		607\$000		27\$386
Encarregados dos depositos de ar- tigos bellicos.....		288\$000	328\$253	238\$000	288\$000		288\$000	288\$000	237\$994	
Ajudantes de fortes e fortalezas.....			364\$000						288\$034	

DA GUERRA

N. 124

especiais

ERIO
LLA
rpos

MARANHÃO	PARÁ	AMAZONAS	S. PAULO	PARANÁ	SANTA CATHARINA	S. PEDRO	MINAS GERAES	GOYAZ	MATO GROSSO	TOTAL
800\$000	2:240\$000 13\$877			650\$000	30\$186	1:298\$331			215\$800	17:840\$113 11:602\$193 20:556\$231 32:851\$21 790\$302
168\$451		621\$831	1:010\$140			40\$405 7:637\$853	2:432\$100			
278\$000 516\$110			435\$977	5:460\$170		4:038\$513 5\$877 5:128\$347	1:832\$100			13:424\$155 15:335\$210 13:461\$913 5:975\$556 300\$000
10\$333	1:638\$333	1:720\$137 4:216\$319 2:607\$319 293\$592	855\$192 1:094\$800	446\$800 2:883\$303 9:044\$161	1:686\$000	8:365\$531 4:903\$548 4:921\$791 6:329\$321		752\$400 500\$580		32:692\$544 33:101\$071 40:315\$226 17:925\$249 10\$333
218\$800	1:317\$333 1:294\$400	4:918\$137 385\$213	545\$600 914\$800	9:905\$140 11:768\$173	1:402\$900	1:396\$482 10:464\$308 13:890\$816		1:832\$400 280\$206 1:211\$792	1:952\$100 3:029\$126 2:338\$773 2:860\$800	11:951\$826 60:902\$703 54:417\$779 1:294\$100 4:072\$192 287\$000
2:273\$654 61\$000	3:012\$015 486\$000 1:191\$003	527\$093 1:086\$723 876\$821 1:332\$502 162\$800		003\$733 150\$221 3:001\$861	1:819\$067	2:400\$000 900\$000 5:733\$283 4:860\$180 5:518\$867		4:883\$600 25\$111 2:652\$200 1:829\$000 183\$942 1:017\$300		603\$733 23:735\$510 22:461\$220 32:398\$933 37:075\$242 38:723\$158 1:529\$916
65\$777	1:183\$855 1:287\$406			10\$300 10:133\$827	650\$934	8:191\$910 41:939\$523	651\$996		65\$128 680\$000 2:627\$889	17\$600 65\$003 23:607\$231 137:018\$318 1:953\$111 300\$000
56\$713		066\$483 3:159\$322 608\$939 1:531\$425 450\$260	721\$000 486\$000	486\$000	2:432\$400	3:298\$800 5:128\$200 5:209\$638 2:832\$331 2:918\$816 1:507\$000	486\$000	2:432\$400 1:745\$998 720\$000		14:884\$120 16:774\$998 20:158\$712 21:311\$421 2:937\$415 9:943\$764
83\$400	1:259\$022		548\$200	288\$000	384\$000	1:112\$400 5:000\$133 19:213\$677	288\$000	572\$225		5:428\$181 12:727\$411 27:012\$392
288\$000	288\$000	288\$000	288\$000	288\$000					253\$354	4:117\$803 62\$034

	MUNICIPIO NEUTRO	ESPIRITO SANTO	BAHIA	SERGIPE	ALAGÓAS	PER- NAMBUCO	PARAÍBYBA	RIO GRANDE DO NORTE	CEARÁ	PIAUIY
CORPO ECCLESIASTICO										
Capelães Majores.....	3:903\$066		4:383\$035							
— Capitães.....	6:431\$561	2:002\$120	2:383\$000			4:019\$074		2:040\$000		
— Tenentes.....	12:543\$133		1:686\$000	1:035\$318		2:707\$351	702\$000		2:534\$370	1:686\$000
— contratados.....							368\$143			
Amanuense.....	275\$000									
QUADRO EXTRANUMERARIO										
ENGENHEIROS										
Major.....	1:160\$200									
ESTADO-MAIOR DE 1ª CLASSE										
Majores.....	2:785\$000									
ESTADO-MAIOR DE 2ª CLASSE										
Coronel.....	818\$734									
ARTILHARIA										
Capitães.....	3:597\$333									
Primeiros Tenentes.....	1:303\$333									
CAVALLARIA										
Majores.....	1:537\$500									
Capitão.....										
Tenente.....										
INFANTARIA										
Capitães.....	1:304\$100									
COMMISSÕES										
Coronel.....	303\$100									
Majores.....	2:798\$923									
Capitães.....	3:833\$600									
Primeiros Tenentes.....	500\$000									
Segundo dito.....										
	529:834\$032	6:691\$179	24:120\$352	6:882\$380	3:359\$140	23:533\$681	6:376\$732	4:452\$600	10:948\$046	4:606\$129

Recapi

	MUNICIPIO NEUTRO	ESPIRITO SANTO	BAHIA	SERGIPE	ALAGÓAS	PER- NAMBUCO	PARAÍBYBA	RIO GRANDE DO NORTE	CEARÁ	PIAUIY
Estado-Maior de Artilharia.....	91:894\$515	4:653\$200	2\$068	3:178\$800						378\$466
Corpo de Engenheiros.....	150:354\$317	4:106\$369	5:251\$200		1:500\$149	3:768\$701	2:193\$189		4:504\$300	1:077\$300
Estado-Maior de 1ª classe.....	169:522\$270	1:153\$100	7:506\$390		1:085\$000	10:779\$89	2:338\$300	1:025\$600	2:360\$100	820\$155
— de 2ª classe.....	74:650\$030	771\$000	2:903\$629	2:668\$762	774\$000	5:168\$666	774\$000	1:381\$000	1:517\$476	773\$708
Corpo Ecclesiástico.....	23:152\$760	2:002\$120	8:457\$065	1:035\$318		6:816\$425	1:070\$443	2:016\$000	2:534\$370	1:686\$000
Quadro Extranumerario.....	20:310\$130									
	529:834\$032	6:691\$179	24:120\$352	6:882\$380	3:359\$140	23:533\$681	6:376\$732	4:452\$600	10:948\$046	4:606\$129

Corpos especiaes

MARANHÃO	PARÁ	AMAZONAS	S. PAULO	PARANÁ	SANTA CATHARINA	S. PEDRO	MINAS GERAES	GOYAZ	MATO GROSSO	TOTAL
										8:250\$131
	4:032\$000					4:032\$000	171\$000		3:714\$599	23:086\$377
1:686\$000	3:581\$933		1:686\$000	1:686\$000		9:774\$148	1:686\$000	3:372\$000	4:714\$000	49:474\$785
	1:255\$980				775\$000					2:308\$373
										273\$000
										1:166\$200
										2:785\$000
										515\$734
						2:261\$789				5:859\$122
						970\$016				2:278\$351
										2:513\$113
						975\$613				1:543\$000
						1:546\$000				72\$100
						72\$100				
										3:050\$100
						1:686\$000				
										303\$100
										3:191\$908
						302\$180				5:289\$336
						1:449\$736				1:842\$577
						1:012\$577				1:740\$000
						1:740\$000				
9:403\$944	21:700\$152	25:563\$258	8:586\$000	57:521\$903	9:271\$317	218:054\$520	8:170\$699	11:026\$178	38:005\$033	1.031:308\$096

tulação

MARANHÃO	PARÁ	AMAZONAS	S. PAULO	PARANÁ	SANTA CATHARINA	S. PEDRO	MINAS GERAES	GOYAZ	MATO GROSSO	TOTAL
1:568\$561	2:253\$877	621\$851	1:446\$417	6:120\$176	303\$186	18:565\$457	4:264\$800		245\$800	132:200\$534
358\$133	4:280\$036	11:171\$451	3:410\$392	31:133\$180	3:178\$800	46:278\$199		4:667\$378	10:231\$399	290:470\$823
2:937\$491	7:161\$162	4:033\$527		14:803\$250	2:470\$931	80:603\$054	1:274\$399	652\$800	14:113\$258	321:691\$496
914\$153	2:717\$117	6:734\$429	2:013\$200	774\$000	2:816\$100	46:604\$461	774\$000	2:331\$000	4:085\$977	462:113\$538
3:581\$636	5:347\$980		1:685\$000	1:686\$000	775\$000	13:803\$448	1:857\$000	3:372\$000	8:423\$599	89:401\$614
						12:136\$901				32:147\$031
9:403\$944	21:700\$152	25:563\$258	8:586\$000	57:521\$903	9:271\$317	218:054\$520	8:170\$699	11:026\$178	38:005\$033	1.031:308\$096

MINISTERIO
TABELLA
14. Corpos

	MUNICIPIO NEUTRO	ESPIRITO SANTO	BAHIA	SERGIPE	ALAGOAS	PERNAMBUCO	PARAHYBA	RIO GRANDE DO NORTE	CEARÁ
Pessoal									
ARTILHARIA									
Coroneis Commandantes.....	6:76\$321								
Tenentes-Coroneis.....	2:10\$100								
Majores.....	10:22\$101								
Ajudantes.....						50\$2000	1:66\$257		2:41\$317
Capitães.....	15:13\$721					31\$2000	1:83\$138		370\$372
Primeiros Tenentes.....	23:861\$332				51\$2006				88\$243
Segundos Tenentes.....	52:691\$432								
Quarteis-mestres e Secretarios.....	2:221\$161								
Veterinarios.....	1:23\$2000								
— contratados.....									
COMMISSÕES									
Commandos de Batalhões e Regimentos....	3:916\$091								
Fiscaes.....	1:72\$2031								
Ajudantes.....	817\$132								
Quarteis-mestres.....	250\$990								
Secretarios.....	202\$902								
Commandos de Companhias e Baterias.....	2:66\$521								
CAVALLARIA									
Coroneis Commandantes.....	2:818\$800								
Tenentes-Coroneis.....	2:315\$400		300\$000						
Majores.....	4:130\$038								
Ajudantes.....	1:016\$000								
Quarteis-mestres.....	1:01\$090								
Secretarios.....	100\$000								
Capitães.....	17:883\$418		1:833\$000			1:68\$2000			
Tenentes.....	9:113\$307		1:326\$000			2:018\$125			
Alferees.....	31:422\$167		2:412\$000		88\$100	4:233\$744			25\$227
Picador.....	875\$000								
Veterinario.....	603\$171								
COMMISSÕES									
Coroneis Commandantes.....	1:932\$000								
Tenentes-Coroneis.....	9:22\$400								
Commandos de Corpos.....									
Majores.....									
Fiscaes.....	792\$533								
Ajudantes.....	416\$117								
Quarteis-mestres e Secretarios.....	230\$000								
Commandos de Companhias.....	1:979\$133		210\$000			210\$000			
INFANTARIA									
Coroneis Commandantes.....	3:690\$160		587\$200			3:251\$122			2:103\$968
Tenentes-Coroneis ditos.....	12:011\$128		2:818\$800			2:182\$070	50\$000		3:356\$410
Majores.....	24:473\$332		5:212\$388	192\$000		4:981\$127	451\$217	30\$127	1:193\$70
Ajudantes.....	3:02\$172		2:490\$145			2:412\$000			1:20\$000
Quarteis-mestres.....	920\$172		2:412\$000			2:031\$000			1:316\$166
Secretarios.....	1:019\$172		2:412\$000			2:167\$903			13:873\$130
Capitães.....	80:229\$834	1:645\$000	13:803\$37	3:413\$40	4:123\$900	24:682\$378	4:060\$037	1:337\$355	9:218\$120
Tenentes.....	61:507\$537	1:148\$072	1:812\$133	98\$935	973\$303	19:485\$075	1:678\$000	3:257\$122	21:563\$276
Alferees.....	104:332\$160	2:302\$379	21:600\$229	3:413\$371	7:689\$371	24:020\$865	3:032\$000	4:254\$113	
COMMISSÕES									
Commandos de Corpos.....	6:314\$554		5:332\$000			3:678\$675			1:602\$517
Fiscaes.....	3:223\$528		1:401\$121	72\$000		1:791\$276	245\$578		908\$999
Ajudantes.....	1:307\$064		814\$120			82\$600			412\$797
Quarteis-mestres e Secretarios.....	1:113\$577		480\$000	72\$000		479\$192			231\$999
Commandos de Companhias.....	7:314\$582	249\$995	7:182\$558	203\$332	240\$000	3:851\$011	240\$000	320\$000	2:063\$225

	MUNICIPIO NEUTRO	ESPIRITO SANTO	BAHIA	SERGIPE	ALAGÓAS	PERNAMBUCO	PARAÍBYBA	RIO GRANDE DO NORTE	CEARÁ
EMPREGADOS EM DIFERENTES SERVIÇOS									
Officias honorarios e reformados, e da guarda nacional (vantagens).....									
Material									
DIVERSAS GRATIFICAÇÕES									
De commandos de companhias de operarios militares e de destacamentos de mais de 40 praças.....	187\$109					483,3221	139\$08		
Para criados.....	64:103\$213	62\$3498	10:273\$791	833\$459	1:560\$161	10:373\$551	1:172\$936	1:263\$327	6:252\$326
	578:738\$925	5:971\$444	105:817\$522	9:239\$057	15:170\$440	116:281\$147	11:378\$211	10:518\$545	69:293\$565

Recapi

	MUNICIPIO NEUTRO	ESPIRITO SANTO	BAHIA	SERGIPE	ALAGÓAS	PERNAMBUCO	PARAÍBYBA	RIO GRANDE DO NORTE	CEARÁ
Pessoal									
Artilharia.....	125:170\$018				515\$006	901\$000	3:537\$395		3:636\$431
Cavallaria.....	77:772\$721		0:221\$000		88\$000	8:177\$869			25:4827
Infantaria.....	310:502\$961	5:345\$946	89:396\$731	8:405\$598	13:003\$673	95:843\$506	0:816\$882	9:249\$718	59:030\$978
Empregados em diferentes serviços.....									
Somma.....	513:812\$303	5:345\$946	05:020\$731	8:405\$598	13:610\$279	101:922\$375	13:351\$277	9:249\$718	62:983\$239
Material									
Diversas gratificações.....	64:806\$322	62\$3498	10:270\$791	833\$459	1:530\$161	11:353\$772	1:342\$934	1:238\$327	6:252\$326
	578:738\$925	5:971\$444	101:897\$522	9:239\$057	15:170\$440	116:281\$147	11:397\$211	10:518\$545	69:293\$565

- Corpos arregimentados

PIAUI	MARANHÃO	PARÁ	AMAZONAS	S. PAULO	PARANÁ	SANTA CATHARINA	S. PEDRO	MINAS GERAES	GOYAZ	MATO GROSSO	TOTAL
		870,000	1:161\$031				1:267\$153				3:293\$184
983\$904		210\$000 5:965\$905		4:895\$206	10\$8000 5:772\$101	1:60\$128	855\$332 60:972\$109	951\$573	7:499\$619	220\$000 23:115\$238	2:555\$210 209:53\$525
10:574\$012	51:290\$317	66:085\$169	30:620\$026	41:617\$436	78:889\$802	17:956\$100	691:730\$797	20:076\$793	76:978\$112	251:104\$836	2,278:806\$656

tulação

PIAUI	MARANHÃO	PARÁ	AMAZONAS	S. PAULO	PARANÁ	SANTA CATHARINA	S. PEDRO	MINAS GERAES	GOYAZ	MATO GROSSO	TOTAL
9:590\$048	1:112\$000	20:188\$557	29:701\$212	1:220\$023	32:107\$773		66:178\$505		1:203\$000	33:929\$478	316:810\$901
	50:187\$317	33:819\$617	4:167\$741	9:094\$737	37:801\$502		214:814\$160	13:347\$982	17:783\$340	31:547\$928	421:078\$910
		870\$000	1:509\$642	31:436\$840	2:903\$120	16:350\$972	355:631\$908	5:777\$238	50:489\$323	150:082\$192	1,325:532\$316
			1:161\$031				1:267\$153				3:293\$184
9:500\$048	51:299\$317	59:878\$174	30:620\$026	44:752\$230	72:817\$701	16:350\$972	637:902\$026	19:125\$220	69:479\$463	227:579\$798	2,036:718\$311
983\$904		6:203\$905		4:895\$206	6:072\$101	1:60\$128	61:823\$371	951\$573	7:406\$619	23:635\$238	212:090\$515
10:574\$012	51:299\$317	63:035\$169	30:620\$026	49:617\$436	78:889\$802	17:956\$100	699:730\$797	20:076\$793	76:976\$112	251:104\$836	2,273:803\$556

MINISTERIO
TABELLA
15. Praças

	MUNICIPIO NEUTRO	ESPIRITO SANTO	BAHIA	SERGIPE	ALAGÓAS	PER-NAMBUCO	PARAIBYBA	RIO GRANDE DO NORTE	CEARÁ
Soldo das praças:									
Engenheiros.....	27:068\$618								
Arma de Artilharia.....	33:714\$311								
— de Cavallaria.....	19:286\$700		3:919\$491			2:803\$400			
— de Infantaria.....	84:491\$511	3:417\$065	52:332\$332	3:957\$163	3:942\$500	41:619\$270	7:9:9\$412	5:071\$190	22:417\$22
Gratificação e premio de voluntarios e engajados, inclusive a de agenciadores de voluntarios.....	130:864\$478	2:387\$485	28:720\$703	6:193\$841	6:858\$124	58:229\$308	13:953\$150	8:693\$238	19:373\$35
	304:122\$715	5:835\$450	85:002\$576	10:154\$004	10:800\$024	102:721\$078	21:878\$232	13:769\$411	41:797\$2

TABELLA
16. Et

	MUNICIPIO NEUTRO	ESPIRITO SANTO	BAHIA	SERGIPE	ALAGÓAS	PER-NAMBUCO	PARAIBYBA	RIO GRANDE DO NORTE	CEARÁ
Para as praças de pret dos diferentes Corpos do Exercito.....	434:564\$957	12:361\$311	144:804\$767	17:160\$032	20:771\$650	144:998\$301	40:3:2\$148	31:156\$218	95:160\$86

TABELLA
17. Fard

	MUNICIPIO NEUTRO	ESPIRITO SANTO	BAHIA
PESSOAL			
Jornas e empreitadas da officina de alfaiates dos Arsenaes.....	123:489\$810		16:573\$4
Pagamento em dinheiro ás praças escusas do serviço.....		46\$000	907\$3
— — — de diferentes corpos do exercito.....			
Gratificação a um Escrevente de 2ª classe, empregado nas costuras.....			
MATERIAL			
Fardamento á guarnição.....			7:823\$0
Compra de materia prima, inclusive a de calçado.....	532:450\$330		10:598\$8
	660:910\$440	46\$000	

Natureza

	MUNICIPIO NEUTRO	ESPIRITO SANTO	BAHIA
Pessoal.....	128:430\$810	46\$000	17:78:9
Material.....	532:450\$330		87:823\$1
	650:940\$440	46\$000	10:598\$8

MINISTERIO DA GUERRA
ABELLA N. 126
Praças de pret

PIAUHY	MARANHÃO	PARÁ	AMAZONAS	S. PAULO	PARANÁ	SANTA CATHARINA	S. PEDRO	MINAS GERAES	GOYAZ	MATO GROSSO	TOTAL
.....	13:333218	12:336250	5:633019	13:133333	45:9233000
.....	2:703160	10:821908	27:433140	10:4313130	120:1223475
4:712306	13:3233470	13:7213205	15:4113754	8:7323771	76:5713029	5:6633020	3:6833570	9:9903937	133:5013140
.....	1:3613172	4:2703020	120:3003233	1:7873244	18:6033625	49:0253322	473:1233598
51:7033049	13:5363018	27:7873474	12:6103335	18:7233318	40:3223584	6:2933002	238:0333231	6:7233499	20:6373172	74:0263339	752:6763448
10:4163014	31:8643403	54:8443287	24:9063586	33:9313532	72:9493587	10:5773022	475:6033019	14:1703763	42:9313367	150:9763808	1.525:3513661

ABELLA N. 127
pas

PIAUHY	MARANHÃO	PARÁ	AMAZONAS	S. PAULO	PARANÁ	SANTA CATHARINA	S. PEDRO	MINAS GERAES	GOYAZ	MATO GROSSO	TOTAL
32:4563011	76:5763209	119:2373275	70:0343374	103:3633081	98:5223210	16:7303706	693:3333057	30:6473290	86:8713081	276:9633806	2.542:4183905

ABELLA N. 128
Fardamento

SERGIPE	PERNAMBUCO	PARAHYBA	RIO GRANDE DO NORTE	PARÁ	PARANÁ	S. PEDRO	MINAS GERAES	GOYAZ	MATO GROSSO	TOTAL
.....	32:7233860	90:3233500	59:7543370	8:3783127	333:5533070
.....	2813500	143000	463000	1:7903200	2:0693212	5:1633112
133200	1:0273900	2:3073800	3393000	7013700	4:3813900
.....	3933277	3953217
.....	44:1033572	6:1203300	6:1203300
133200	77:9033932	143000	463000	91:3563400	2:3073800	332:8063203	2243031	908:2073456
.....	394:7553073	3393000	6:8223000	10:6713370	1.350:8233135

da despesa

SERGIPE	PERNAMBUCO	PARAHYBA	RIO GRANDE DO NORTE	PARÁ	PARANÁ	S. PEDRO	MINAS GERAES	GOYAZ	MATO GROSSO	TOTAL
133200	33:0053360	143000	463000	91:3563400	2:3073800	61:9483867	3393000	7013700	10:4473931	346:5013373
.....	44:1033572	332:8063203	6:1203300	2243031	1.001:3273756
133200	77:9083932	143000	463000	91:3563400	2:3073800	394:7553073	3393000	6:8223000	10:6713370	1.350:8233135

MINISTERIO DA GUERRA

TABELLA N. 129

18. Equipamento e arreios

	MUNICIPIO NEUTRO	PERNAMBUCO	S. PEDRO	LONDRES	TOTAL
PESSOAL					
Jornaes das officinas de correeiros e selleiros dos arsenaes de Guerra.....	59:678\$235	9:028\$643	68:706\$878
MATERIAL					
Compra de materia prima para a factura de moxillas, correiames, mármitas e cantis.....	4:799\$248	7:981\$530	18:961\$134	31:741\$912
— — — — — de arreios para os corpos de cavallaria, guarnições para as parellhas de tronco dos Regimentos de arti- lharia montada e para as carretas da mesma arma.....	9:941\$457	3:192\$500	1:335\$629	13:133\$957 1:335\$629
Custo e remessa de bornaes.....
	74:418\$940	11:174\$030	27:989\$777	1:335\$629	114:918\$376

Natureza da despesa

	MUNICIPIO NEUTRO	PERNAMBUCO	S. PEDRO	LONDRES	TOTAL
Pessoal.....	59:678\$235	9:028\$643	68:706\$878
Material.....	14:740\$705	11:174\$030	18:961\$134	1:335\$629	46:211\$498
	74:418\$940	11:174\$030	27:989\$777	1:335\$629	114:918\$376

MINISTERIO DA GUERRA

TABELLA N. 130

19. Armamento

	MUNICIPIO NEUTRO	BAHIA	PERNAM-BUCO	PARÁ	S. PEDRO	MATO GROSSO	LONDRES	TOTAL
PESSOAL								
FABRICA DE ARMAS DA CONCEIÇÃO								
Aperfeiçoamento e concerto de armamento :								
Jornaes da officina de espingardeiros.....	32:422\$220					995\$002		33:417\$231
— — de coronheiros.....								
ARSENAES DE GUERRA								
Jornaes de operarios espingardeiros.....		503\$000		373\$220				870\$220
— — — coronheiros.....			1:094\$400					1:094\$400
Empreiteiros.....		492\$000		113\$200				605\$200
					1:232\$672			1:232\$672
MATERIAL								
Compra de armamento para inferiores dos corpos e musicos.....	547\$920		2:014\$700					2:532\$600
Despeza realizada com as sobras do credito concedido pelo art. 2.º da Lei n. 3030 de 9 de Janeiro de 1881:								
Compra de materia prima, materiaes de guerra e outras despezas.....	24:366\$258				37:632\$108		318:924\$991	381:923\$957
	57:336\$447	998\$000	3:109\$100	486\$420	3:864\$780	995\$002	318:924\$991	420:714\$740

Natureza da despeza

	MUNICIPIO NEUTRO	BAHIA	PERNAM-BUCO	PARÁ	S. PEDRO	MATO GROSSO	LONDRES	TOTAL
Pessoal.....	32:422\$220	998\$000	1:094\$400	486\$420	1:232\$672	995\$002		37:228\$723
Material.....	24:914\$218		2:014\$700		37:632\$108		318:924\$991	383:486\$017
	57:336\$447	998\$000	3:109\$100	486\$420	3:864\$780	995\$002	318:924\$991	420:714\$740

MINISTERIO
TABELLA
20. Despezas de

	MUNICIPIO NUTRO	ESPIRITO SANTO	BAHIA	SERGIPE	ALAGOAS	PERNAMBUCO	PARAHYBA	BIO GRANDE DO NORTE	CEARA
Gratificação ás praças empregadas em diversos serviços da Escola Militar.....	91\$800								
— ao servente da Secretaria do commando Geral de Artilharia.....	315\$000								
Passagens de praças e suas familias.....									
Forragens, ferragens, internadas e passagens.....	139:561\$035		25:720\$373			13:625\$135			474\$386
Compra e remonta de cavallos de pessoa.....	10:422\$379	100\$000	100\$000	100\$000		200\$000			300\$000
— de um muar para o serviço de rancho.....									150\$000
Bestas de bagagem.....	750\$000					2:880\$000			
Remonta de cavallos para o Exercito.....	4:782\$904					10\$000			
Curativo de cavallos.....									
Acquisição, concerto e conservação de instrumentos.....	4:363\$992		300\$000			300\$000			150\$000
Concertos de carros e carroças.....									6:500
Carretos e fretes diversos.....	331\$339					213\$175			
Serviço telephónico.....									11\$760
Impressões e encadernações.....	20\$000	204\$670							
Publicações de editaes e outras.....									
Livros e talões para a escripturação, inclusive objectos para o expediente.....	1:207\$110		160\$000	100\$000		843\$500	12\$000	187\$000	251\$700
Construção para a musica.....									
Aluguel de casa.....	5:837\$505	108\$800	2:333\$553	67\$000		2:625\$430	240\$350	1:242\$510	353\$220
Utensils e outros objectos.....									50\$000
Arreios.....	27:613\$059	423\$560	4:521\$335	1:226\$463	446\$463	4:367\$450	532\$610	814\$998	1:083\$146
Água, luz, asseio e despezas miudas.....									
	195:299\$723	837\$030	33:135\$561	1:493\$408	446\$463	25:095\$290	784\$960	2:044\$503	2:830\$692

MINISTERIO DA GUERRA
TABELLA N. 131
despesas de Corpos e Quartéis

GRANDE FORTE	CHARRÁ	PIAUIHY	MARANHÃO	PARÁ	AMAZONAS	S. PAULO	PARANÁ	SANTA CATHARINA	S. PEDRO	MINAS GERAES	GOYAZ	MATO GROSSO	TOTAL
							280\$000						91\$800
													315\$000
													250\$000
474\$360		590\$508	1:693\$556	585\$300	22:136\$167	27:109\$071			13:987\$763	2:044\$838	2:206\$554	9:078\$956	253:883\$222
800\$000		140\$000	320\$000	100\$000	300\$000	760\$000			5:008\$503		100\$000	950\$800	16:902\$281
150\$000									50\$000				140\$000
									36:491\$259			1:562\$000	800\$000
					37\$350	103\$914			9\$000	23\$400			45:713\$763
150\$000			300\$000	150\$000									219\$261
6\$000		20\$300	20\$000		278\$000		1:582\$830		2:015\$500		150\$000		7:732\$192
									159\$109				150\$100
		72\$000			270\$000				15:557\$288		36\$000	540\$000	13:585\$180
		31\$900	175\$000		168\$960	334\$000			240\$000				240\$000
						193\$150	405\$000						1:086\$000
								12\$000	1:262\$030	12\$000			2:658\$870
37\$000	251\$700	73\$820	48\$940	75\$000	54\$900		708\$100	14\$000	827\$600	54\$960	121\$250	74\$700	4:814\$180
			150\$000				300\$000						1:312\$700
42\$510	353\$220	375\$000	2:428\$460	871\$825	1:558\$309	270\$000	50\$000						50\$000
	50\$000		190\$000				1:256\$150	53\$400	851\$207	4:648\$152	2:497\$020	1:438\$351	29:062\$035
14\$908	1:083\$114	409\$816	3:022\$124	4:241\$023	760\$888	1:554\$135	1:800\$812	244\$098	10:771\$181	483\$823	2:516\$935	3:033\$070	240\$000
													69:672\$223
14\$508	2:830\$492	985\$866	6:584\$032	7:691\$204	3:926\$157	24:987\$602	34:361\$227	326\$038	57:231\$121	7:268\$975	7:803\$359	17:833\$180	400:971\$516

MINISTERIO DA GUERRA

TABELLA N. 132

21. Companhias militares

	MUNICIPIO NEUTRO	BAHIA	PERNAMBUCO	PARÁ	S. PEDRO	MINAS GERAES	GOYAZ	MATO GROSSO	TOTAL
PESSOAL									
APRENDIZES ARTILHEIROS									
Professores.....	2:343\$52								2:343\$52
Adjuntos.....	1:437\$014								1:437\$014
Mestre de esgrima, gymnastica e natacao.....	1:920\$000								1:920\$000
— de musica.....	928\$344								928\$344
Pracas de pret (tupas).....	65:274\$238								65:274\$238
APRENDIZES ARTIFICES									
Pedagogos.....	1:999\$992	764\$205	840\$000	840\$000	839\$999			571\$637	5:875\$883
Ajudantes.....	1:200\$000	580\$045	590\$492	307\$365	536\$665			600\$000	3:324\$137
Mestres e professores.....	5:382\$161	3:515\$653	3:503\$124	3:406\$812	3:512\$240			3:363\$877	22:768\$70
Adjuntos dos professores.....	600\$000	497\$215	496\$333	370\$961	494\$315			463\$723	2:923\$207
Enfermeiros.....	722\$215	499\$530	496\$992	499\$992				499\$992	2:721\$721
Ajudantes.....	516\$167	212\$ 31	300\$000	300\$000				242\$732	1:700\$330
Guardas.....	1:191\$914	552\$660	436\$680	455\$312	583\$225			480\$000	3:494\$791
Coadjuvantes.....	718\$235								718\$235
Serventes.....	6:677\$500	2:448\$300	1:754\$800	1:709\$000	1:473\$600			3:730\$800	17:853\$300
Aprendizes, inclusive a quota para vestuario, calçado e lavagem da roupa, etc.....	26:568\$703	11:124\$300	12:405\$920	11:470\$285	8:546\$500			12:562\$110	82:686\$008
Cozinheiros.....	1:302\$000	609\$334	531\$000	531\$000	580\$900				3:555\$331
APRENDIZES MILITARES									
Commandantes.....						1:499\$999	1:500\$000		2:999\$999
Fiscaes.....						1:200\$000	1:200\$000		2:400\$000
Instructores.....						990\$000	930\$000		1:920\$000
Secretarios.....						720\$000	694\$000		1:414\$000
Agentes Quarteis-mestres.....						680\$064	720\$000		1:400\$064
Professores de 1as letras.....						696\$773	720\$000		1:416\$773
Mestres de musica.....						499\$992	499\$992		999\$984
— de gymnastica e natacao.....						499\$991	499\$992		999\$983
Enfermeiros.....						499\$992	499\$992		999\$984
Guardas.....						960\$000	960\$000		1:920\$000
Cozinheiros.....						585\$600	585\$600		1:171\$200
Serventes.....						878\$400			878\$400
Aprendizes, inclusive a quota para vestuario, etc.....						6:665\$436	5:809\$140		12:474\$276
OPERARIOS MILITARES									
Pracas de pret inclusive as etapas.....	49:461\$781	7:367\$270	7:043\$700	6:979\$829	10:810\$146			5:353\$206	56:987\$923
MATERIAL									
Aprendizes Artifices, Militares, Operarios Militares. } Compra de compendios, fardamento e de objetos de expediente....	1:692\$916			432\$670	6:3580	149\$520			2:371\$933
	140:036\$122	28:134\$546	28:391\$371	27:407\$217	27:247\$370	16:492\$467	14:648\$716	27:978\$137	310:395\$936

Natureza da despesa

	MUNICIPIO NEUTRO	BAHIA	PERNAMBUCO	PARÁ	S. PEDRO	MINAS GERAES	GOYAZ	MATO GROSSO	TOTAL
Pessoal.....	133:373\$526	28:134\$546	23:391\$371	23:944\$547	27:177\$790	16:913\$347	14:618\$716	27:378\$137	308:024\$380
Materia.....	1:692\$916			432\$670	69\$580	143\$520			2:371\$933
	140:066\$142	28:134\$546	28:391\$371	27:407\$217	27:247\$370	16:492\$467	14:648\$716	27:978\$137	310:395\$936

MINISTERIO
TABELLA
22. Comissões

	MUNICIPIO NEUTRO	ESPIRITO SANTO	BAHIA	SERGIPE	ALAGÓAS	PERNAMBUCO	PARAIBYBA	RIO GRANDE DO NORTE	CEARÁ
PESSOAL									
COMMANDOS DE FRONTEIRAS E DISTRICTOS MILITARES									
Commandantes.....									
EXPEDIENTE DOS COMMANDOS DE ARMAS E DAS SALAS DAS PRE- SIDENCIAS									
Secretarios dos commandos... Amanuenses dos mesmos..... — das salas de ordem das Presidencias.....			480\$000 720\$000			479\$990 720\$000			
		239\$995		240\$000	199\$062		239\$992	240\$000	240\$000
COMMANDOS DE PRAÇAS E FORTALEZAS									
Commandantes Coroneis.... — — Tenentes-Co- roneis, Majores ou Subalternos Almoxarifes.....	1:198\$332 652\$630 473\$993					1:084\$867 286\$333		726\$000 108\$000	846\$000 139\$600
Gratificação adicional e etapa a Officiaes Superiores, Subal- ternos e reformados, empre- gados nos commandos de For- talezas e servindo de Vogaes em Conselhos de Guerra..... Gratificação a um Tenente-Co- ronel em comissão de Inspe- ctor do Arsenal de Guerra.....	569\$200		4:854\$000	1:055\$972	40\$938	2:607\$773	394\$910	53\$254	
						1:200\$000			
	2:894\$205	239\$995	6:306\$000	1:295\$972	240\$000	6:379\$463	634\$902	1:127\$254	1:225\$600

DA GUERRA

N. 133

militares

PIAUIHY	MARANHÃO	PARÁ	AMAZONAS	S. PAULO	PARANÁ	SANTA CATHARINA	S. PEDRO	MINAS GERAES	GOYAZ	MATO GROSSO	TOTAL
							7:998\$617			1:670\$288	9:668\$905
		481\$612	480\$084				480\$000			479\$990	2:881\$676
		720\$000	576\$289				720\$000			360\$000	3:816\$289
240\$000	240\$000			232\$000	240\$000	240\$000		239\$999	240\$000		3:071\$048
											1:198\$332
	1:586\$000	1:928\$500	1:190\$400	726\$000	726\$000	2:006\$400					11:472\$847
		261\$300				141\$000					1:665\$726
15\$945	31\$283	4:633\$803				1:946\$516	8:480\$202			605\$999	25:289\$795
											1:200\$000
255\$945	1:857\$283	8:025\$215	2:246\$773	958\$000	966\$000	4:336\$916	17:678\$819	239\$999	240\$000	3:116\$277	60:264\$618

MINISTERIO
TABELLA
23. Classes

	MUNICIPIO NEUTRO	RIO DE JANEIRO	ESPIRITO SANTO	BAHIA	SERGIPE	ALAGÔAS	PER-NAMBUCO	PARAHYBA	RIO GRANDE DO NORTE	CEARÁ
OFFICIAES HONORARIOS										
Coronel.....				720\$000						
Tenentes-Coroneis.....	960\$000						492\$800			
Majores.....				1:867\$741	720\$000				720\$000	
Capitães.....							1:848\$000		546\$000	
Tenentes.....				546\$000			720\$000			
Alferees.....										
REFORMADOS										
Marechal do Exercito.....	6:000\$000									
Tenente-General.....	1:425\$151									
Marchões de Campo.....	11:270\$000									
Brigadeiros.....	15:429\$415									
Coroneis.....	3:513\$600			2:400\$000						
Tenentes-Coroneis.....	11:596\$632		1:920\$000	1:680\$000			1:920\$000			
Majores.....	23:649\$993				1:680\$000	720\$000	5:913\$740	1:680\$000		5:322\$450
Capitães.....	39:605\$591	1:127\$200	1:891\$200	3:798\$560	153\$600	1:200\$000	8:329\$999	3:033\$600		3:024\$000
Tenentes e 1os Tenentes.....	13:004\$544	770\$000		5:256\$007	1:344\$000	423\$360	5:221\$672	25\$000		4:222\$120
Alferees e 2os Tenentes.....	14:661\$133			1:748\$770	187\$200	1:368\$000	3:504\$563	1:686\$720	1:604\$400	1:941\$200
Cirurgião-mór do Exercito.....				2:400\$000						
Cirurgiões-móres de divisão.....										
— — de brigada.....				846\$720						
— — brigada graduados.....										
Primeiros Cirurgiões.....			316\$800	3:840\$000		316\$800	1:190\$400			
Segundos ditos.....				806\$400		140\$000				
Pharmaceuticos.....				368\$800						
Capellães.....				285\$910						
Pracas de pret.....	29:110\$915	3:265\$239	933\$401	1:152\$000			1:887\$833	1:200\$000		2:400\$000
Etapa a Officiaes e pracas de pret, que serviram durante a luta da Independencia.....	3:230\$399			17:700\$398	4:354\$035	5:970\$750	14:062\$420	4:061\$980	3:193\$630	8:364\$099
Soldo de Santo Antonio de Olinda.....							1:088\$000		97\$200	365\$000
INVALIDOS										
Commandantes.....	2:162\$800									
Fiscal.....	1:624\$800									
Ajudante.....	737\$800									
Quartel-mestre.....	397\$563									
Secretario.....	304\$966									
Capitães.....	3:409\$291									
Tenentes.....	4:218\$441									
Alferees.....	9:772\$029									
Pracas.....	17:053\$457									
	215:233\$542	5:162\$439	5:061\$401	45:417\$306	8:438\$335	10:138\$910	46:294\$932	11:687\$300	6:161\$230	25:638\$869

Recapi

	MUNICIPIO NEUTRO	RIO DE JANEIRO	ESPIRITO SANTO	BAHIA	SERGIPE	ALAGÔAS	PER-NAMBUCO	PARAHYBA	RIO GRANDE DO NORTE	CEARÁ
Officiaes honorarios.....	960\$000			3:133\$741	720\$000		3:060\$800		1:266\$000	
Reformados.....	174:497\$402	5:162\$439	5:061\$401	42:283\$565	7:718\$835	10:138\$910	43:234\$132	11:687\$300	4:895\$230	25:638\$869
Invalidos.....	39:776\$140									
	215:233\$542	5:162\$439	5:061\$401	45:417\$306	8:438\$335	10:138\$910	46:294\$932	11:687\$300	6:161\$230	25:638\$869

DA GUERRA

N. 134

inactivas

PIAUIHY	MARANHÃO	PARÁ	AMAZONAS	S. PAULO	PARANÁ	SANTA CATHARINA	S. PEDRO	MINAS GERAES	GOYAZ	MATO GROSSO	TOTAL
							204\$128				204\$128
							963\$000				2.640\$000
		2.940\$000		480\$000							3.912\$800
		1.560\$000	120\$000	1.380\$000	720\$000		395\$652		1.500\$000	1.140\$000	10.123\$993
		1.724\$831	462\$000	96\$180			366\$179		325\$816	354\$156	5.952\$662
554\$252	261\$000	1.536\$000		396\$000	2.506\$000		5\$806		1.240\$251	1.440\$000	9.208\$309
											6.000\$000
											1.425\$150
							3.600\$000				14.870\$000
							240\$000				18.981\$415
							2.934\$400				10.288\$000
		1.440\$000					3.840\$000				27.868\$662
		1.920\$000	1.920\$000	3.072\$000			35.233\$000	1.008\$000	7.168\$666	8.400\$000	115.851\$562
2.580\$000	2.530\$000	6.018\$000		2.846\$710		9.018\$000	59.502\$006	4.320\$000	2.531\$200	12.614\$400	172.721\$488
2.400\$000	4.399\$036	3.388\$000	1.960\$000	10.679\$200	1.200\$000	7.563\$866	19.704\$756	171\$360	603\$063	507\$173	62.059\$777
	2.612\$506	3.282\$412	1.492\$764	1.515\$180	463\$680	1.440\$180	10.544\$760	650\$400	2.563\$200	4.334\$280	57.935\$656
374\$400	1.016\$640	540\$000	2.065\$988	3.064\$320	1.347\$840	4.731\$840					2.400\$000
								1.560\$000		672\$000	2.232\$000
											846\$720
											3.840\$000
											2.630\$400
168\$000								211\$836		256\$663	1.145\$299
											285\$910
						444\$000			172\$800	2.025\$600	8.982\$233
1.837\$465	4.205\$113	2.229\$790	493\$390	4.239\$390	2.814\$839	2.888\$430	23.741\$224	6.117\$748	677\$715	566\$851	140.828\$771
		366\$000		1.097\$000		484\$000	732\$000				7.459\$599
											115\$500
											2.162\$800
											1.624\$800
											737\$300
											397\$563
											391\$966
											3.409\$201
											4.218\$411
											9.772\$029
											17.058\$450
7.914\$117	15.077\$325	26.974\$533	8.514\$142	31.457\$929	9.772\$359	26.270\$316	162.006\$911	13.827\$508	16.994\$547	32.541\$123	730.585\$574

tulação

PIAUIHY	MARANHÃO	PARÁ	AMAZONAS	S. PAULO	PARANÁ	SANTA CATHARINA	S. PEDRO	MINAS GERAES	GOYAZ	MATO GROSSO	TOTAL
554\$252	261\$000	7.760\$331	582\$000	2.952\$180	3.226\$000		1.931\$765		3.066\$067	3.164\$156	32.041\$292
7.359\$865	14.813\$325	19.214\$202	7.932\$142	29.105\$749	6.546\$359	26.270\$316	160.075\$146	13.827\$508	13.928\$480	29.376\$967	638.763\$142
											39.776\$140
7.914\$117	15.077\$325	26.974\$533	8.514\$142	31.457\$929	9.772\$359	26.270\$316	162.006\$911	13.827\$508	16.994\$547	32.541\$123	730.585\$574

MINISTERIO DA GUERRA

TABELLA N. 135

24. Ajudas de custo

	MUNICIPIO NEUTRO	BAHIA	ALAGÔAS	MARANHÃO	AMAZONAS	S. PAULO	PARANÁ	SANTA CATHARINA	S. PEDRO	MINAS GERAES	GOYAZ	MATO GROSSO	TOTAL
A' Commandantes de armas e á Officiaes do Exercito, viajando por terra em commissão do serviço militar.....	42:430\$920	080\$000	1:000\$000	32\$000	600\$000	823\$000	3:434\$740	68\$400	8:501\$825	223\$000	5:685\$200	1:373\$100	65:002\$185

MINISTERIO DA GUERRA

TABELLA N. 136

25. Fabricas

	MUNICIPIO NEUTRO	MATO GROSSO	TOTAL
PESSOAL			
FABRICA DA POLVORA NA ESTRELLA			
DIRECTORIA			
Director.....	5:000\$000		5:000\$000
Ajudante.....	3:233\$860		3:233\$860
Amanuense.....	1:200\$000		1:200\$000
ENFERMARIA			
Cirurgião.....	600\$000		600\$000
PHARMACIA			
Pharmaceutico.....	1:500\$000		1:500\$000
ESCRITORIO DO AJUDANTE			
Escrevente.....	999\$996		999\$996
ARMAZENS			
Almoxarife.....	1:575\$857		1:575\$857
Apontador geral, encarregado do serviço dos transportes.....	1:399\$992		1:399\$992
OFFICINAS			
Mestre, contra-mestres, encarregados de diversos serviços, operarios e serventes.....	50:676\$055		50:676\$055
OPERARIOS MILITARES			
Nas officinas de polvora, auxiliares e como serventes.....	834\$650		834\$650
FABRICA DA POLVORA EM MATO GROSSO			
DIRECTORIA			
Director.....		4:200\$000	4:200\$000
OFFICINAS			
Jornaes a operarios.....		5:164\$730	5:164\$730
MATERIAL			
Provimto das officinas.....	2:984\$590		2:984\$590
Sustento do gado.....	1:906\$297		1:906\$297
Papel, pennas, lapis, tintas, livros em branco, sobrecartas e outros artigos do expediente... }	6:838\$611		6:838\$611
Concerto de officinas, transporte, guizamentos para a capella e despezas miudas..... }		1:026\$670	1:026\$670
	78:749\$908	10:391\$400	89:141\$308

Natureza da despesa

	MUNICIPIO NEUTRO	MATO GROSSO	TOTAL
Pessoal.....	67:020\$410	9:364\$730	76:385\$140
Material.....	11:729\$498	1:026\$670	12:756\$168
	78:749\$908	10:391\$400	89:141\$308

MINISTERIO DA GUERRA

TABELLA N. 137

26. Presidios e colonias militares

	MUNICIPIO NEUTRO	PARÁ	S. PAULO	PARANÁ	SANTA CATHARINA	S. PEDRO	GOYAZ	MATO GROSSO	TOTAL
PESSOAL									
PRESIDIOS									
Commandantes.....							861\$718		861\$718
Professor.....							270\$965		270\$965
Praças e presos (diarias).....							4:778\$823		4:778\$823
COLONIAS									
Directores.....		2:403\$000	1:592\$400	903\$000	1:232\$400			3:372\$400	9:602\$400
Ajudantes.....		363\$000	1:403\$000		786\$000				2:552\$000
Escrivães e Almojarifes.....			394\$000	1:811\$918	174\$508	180\$000			2:470\$486
Capellães, como professores de 1 ^{as} letras.....			72\$000			109\$997			191\$997
Médicos, como encarregados das boticas.....				223\$000		87\$600			315\$600
Enfermeiro.....			292\$800						292\$800
Operários.....				143\$000		9:086\$400			9:229\$400
Etiapa a colonos e jornaes a operários.....		1:047\$000	10:358\$000	1:724\$851	544\$120				14:127\$971
MATERIAL									
PRESIDIOS									
Expediente, ferramentas, utensis e outras despezas.....							407\$320		407\$320
COLONIAS									
Vencimentos dos pilotos, guias, camaradas e outros empregados.....			1:020\$000	352\$000					1:072\$000
Diarias a praças.....		91\$000		47\$492					138\$492
Gratificação ás mesmas, colonos, vaqueiros e outros empregados.....		3:614\$680		12:286\$887		1:234\$350			17:135\$927
Papel, pennas, etc.....							144\$000		144\$000
Ferramentas, utensis e outras despezas.....		714\$400		1:425\$900	63\$200	730\$735			2:994\$235
Aquisição e transporte de materias.....				2:831\$336		382\$480			3:213\$816
Varação do salto do Avanhandava.....			78\$000						78\$000
Pontes, pontilhões e construção de estradas.....				2:607\$920		2:420\$950			5:027\$870
Construção de casas e aluguel das mesmas.....				536\$910					536\$910
Medicamentos, sua conducção e soccorros medicos.....		514\$940	90\$000	43\$000					648\$940
Fretes.....				435\$739					435\$739
Culto divino.....				206\$400					206\$400
Forragens.....				501\$512					501\$512
Objectos de montaria.....				749\$700					749\$700
Alimentação e pousada para os camaradas.....			1:473\$129						1:473\$129
Compra e concertos de barcas, canoas, etc.....		214\$500	1:893\$340						2:108\$340
— de animaes e aluguel dos mesmos.....			1:140\$030	2:223\$000	136\$000	120\$000			3:619\$030
Concertos, reparos e eventuaes, inclusive abertura de estradas.....				407\$000		1:900\$000			2:307\$000
Curativo dos animaes.....				71\$950					71\$950
Aluguel de casa para deposito de generos.....		48\$000							48\$000
Papel, pennas, etc.....		20\$000		103\$000		49\$500			172\$500
Despezas de viagens.....		30\$000		42\$860					72\$860
Instrumentos de musica.....			700\$000						700\$000
Luz e despezas miudas.....				670\$940					670\$940
DESPESA DA PROVINCIA DO PARANÁ PAGA NO MUNICIPIO NEUTRO									
Utensil para a colonia militar do Chopin.....	10\$000								10\$000
	10\$000	9:754\$200	20:719\$169	30:926\$175	2:933\$288	16:372\$012	6:462\$623	3:372\$400	90:152\$879

Natureza da despeza

	MUNICIPIO NEUTRO	PARÁ	S. PAULO	PARANÁ	SANTA CATHARINA	S. PEDRO	GOYAZ	MATO GROSSO	TOTAL
Pessoal.....		4:506\$600	13:724\$200	4:816\$769	2:737\$088	9:473\$997	5:914\$306	3:372\$400	44:542\$360
Material.....	10\$000	5:247\$600	6:994\$960	26:109\$408	199\$200	6:898\$015	551\$320		46:010\$510
	10\$000	9:754\$200	20:719\$169	30:926\$175	2:933\$288	16:372\$012	6:462\$623	3:372\$400	90:552\$870

OBRAS	MUNICIPIO NEUTRO	ESPIRITO SANTO	BAHIA	SERGIPE	ALAGOAS	PERNAMBUCO	PARAHIBA	RIO GRANDE DO NORTE	CEARÁ	PIAUHY
Nos Arsenaes e armazens de artigos bellicos			2:560\$940	793\$818					489\$154	
Nas escolas militares e do Tiro do Campo Grande	12:339\$090									
Nas enfermarias, hospitaes e em outros proprios nacionaes			447\$490 893\$380			3:952\$614 11:692\$748				
Nas fortalezas e fortes										
Nos laboratorios e outras repartições do ministerio da guerra										
Nos quarteis e corpos de guarda	540\$000	1:603\$070				4:292\$471	5:997\$567	1:450\$220	1:071\$691	1:000\$000
Construção de enfermarias										
— de quarteis										
— de linhas telegraphicas										
Despeza com a estrada de Palmas á União da Victoria										
Compra de duas guaritas					56\$000					
Reparação e limpeza de edificios e outras obras	161:406\$370									
OUTRAS DESPEZAS										
Editaes										
DESPEZAS IMPREVISTAS										
Despeza da administração	2:950\$489									
Empregados da extincta lithographia do archivo militar	3:303\$338									
Livros fornecidos ás Provincias	826\$500									
Instrumentos e outras despezas feitas pela commissão encarregada da fundação da colonia militar de Iguassú e construção de estradas estrategicas na Provincia do Paraná	178\$000									
Custo e remessa de material telegraphico para a linha do Rio Pardo a Nenhay										
	181:544\$287	1:603\$070	3:901\$810	793\$818	56\$000	19:937\$833	5:997\$567	1:450\$220	1:560\$845	1:000\$000

MINISTERIO
DE GUERRA
N. 138
Obras Militares

DA GUERRA
N. 138
Militares

MARANHÃO	PARÁ	AMAZONAS	S. PAULO	PARANÁ	SANTA CATHARINA	S. PEDRO	MINAS GERAES	GOYAZ	MATO GROSSO	LONDRES	TOTAL
	996\$090					46\$670	40\$400	8\$000	8:895\$000		13:830\$972
						20:396\$135					32:735\$225
501\$610 3:787\$520	4:062\$263 4:035\$035				5:990\$201	9:106\$143			277\$500		24:337\$854 17:409\$588
						1:019\$675					1:019\$675
1:000\$000	10:003\$268	9:320\$868	11:804\$873	8:554\$247		22:616\$258	5:730\$801	1:865\$880	2:603\$252		91:544\$466
						20:000\$000 30:000\$000					20:000\$000 30:000\$000
						11:828\$805					11:828\$805
				12:816\$640							12:816\$640
											56\$000
											161:406\$870
									8\$200		8\$200
											2:950\$489
											3:303\$338
											826\$500
											178\$000
										25:649\$702	25:649\$702
4:289\$160	16:188\$456	9:320\$868	11:804\$873	21:370\$887	5:990\$201	115:013\$686	5:771\$201	1:873\$880	11:783\$052	25:649\$702	449:902\$319

	MUNICÍPIO NEUTRO	RIO DE JANEIRO	ESPIRITO SANTO	BAHIA	SERGIPE	ALAGÓAS	PERNAMBUCO	PARANÁ	RIO GRANDE DO NORTE	CEARÁ
GRATIFICAÇÕES										
Por substituições e interinidades.....	3:168\$807			208\$414	27\$000	15\$340		2\$8741	20\$000	32\$276
A magistrados como Auditores da Guerra.	14:705\$047			485\$800						
Ao interprete da fortaleza de Santa Cruz.....	1:333\$905									
Aos tomadores de contas fóra das horas do expediente.....	33:100\$317									
OUTRAS DESPESAS										
Transporte de tropas e comedorias de embarque.....	200:217\$134						7:57\$814			
Sustento e condução de recrutas.....		1:457\$440								
Escaleres das fortalezas e outras despesas com as mesmas.....	24:707\$841									
Guisamento e paramentos para as capellas das mesmas.....	1:114\$486						73\$160			
Diaria, sustento, vestuario e transporte de presos e sentenciados.....							744\$388			
— a desertores e presos condemnados á trabalhos.....	128\$046			2:010\$300						
Apprehensão e transporte de desertores.....				8\$000			21\$000			10\$000
Enterros de officiaes pobres e de praças do pret.....	1:351\$040			498\$023	81\$000		34\$380	7\$2000		
Compra, concerto, e aluguel de barcas, canoas, escaleres etc.....							700\$000			
— do terrenos, aluguéis e reparos de casas, etc.....	13:031\$306				871\$308	99\$000	1:700\$000	2:070\$000	240\$000	
— de ferramentas e mais artigos para os Arsenaes.....										
Passagem a empregados civis e militares, inclusivo a condução da respectiva bagagem e dos animaes.....			40\$000	1:802\$255		63\$340		350\$163	133\$200	400\$800
Frete e condução de armamento e outras cargas.....				7\$2000						30\$000
Acquisição de livros, objectos de expediente, impressões, encadernações, publicações diversas e assignaturas de jornaes.....	733\$930			14\$000	204\$000	323\$000	331\$000	1:50\$250	100\$800	33\$010
— de vehiculo para a escola de Tiro de Campo grande.....	1:600\$000									
Foro do terreno, onde está edificado o Hospital provisório do Andaraely.....	381\$000									
Expressos militares.....										
Differença de cambio.....	15:948\$559									
Commissão nos agentes financeiros.....										
Despesas reservadas.....	16:252\$900									
Alimentação de um desector.....										98\$118
Extinção de formigueiros.....										
Aluguel de animaes.....										
— de um saveiro para o serviço do forte de S. Marcello.....				92\$000						
Inspeções militares por medicos paesanos.....			84\$500						40\$000	
Diversas despesas miudas, asseto, etc.....	2:251\$000				1\$000					
	393:272\$818	1:457\$440	133\$500	5:239\$053	1:191\$000	1:102\$374	11:843\$344	3:177\$223	543\$470	703\$231

MINISTERIO
BELLAS
ARTES

DA GUERRA

N. 139

Despesas e Eventuaes

PARA	PIAUHY	MARANHAO	PARA	AMAZONAS	S. PAULO	PARANA	SANTA CATHARINA	S. PEDRO	MINAS GERAES	GOYAZ	MATO GROSSO	LONDRES	TOTAL
32876		25000	1:7248038 1588700			1208146	128340	1:8318221		028125	3058763		3:4378711 4:2708221 15:1088337 1:3068665 33:1908817
	1:2098340	4:1538900	1:0378425					33:1208440		0:3738222	4:0408732		323:1038607 1:1578440
		2:2868200	3:4088503		1:9508000	1:5008000	4:3208000	4:8068373					40:0008607 1:1878046
		4:2208061	4:1218210			1208172					3:9588314		13:1738045 2:7008490
108000	108000	108000	108000			88000	708000	3708697	2778220				1888000
	188000	88000	88000		258000	28000	3108000	008550	1008000	5308700	88000		3:2108003
	2358700	2428500	358000		108000	108000				5088000			2:0528230
	888000	3:1388358	508000		31028000	3:3588100		24:5328000	6198350	1:0808000	9178300		57:0738302 1528300
490880				8008413		2:2508025							5:8168181
308000					488000	2:4088070				4:1008100	2:0278015		9:4128394
338010			5838000			488000		2:4038040	2218860		2808760		6:1828310 1:6008900
				2:1618500		38000							3848000 2:1078500 15:4988550 2108265 16:2528000 38000 988118 308000
088118						38000							928000 818709 2:5308280
					008000	308000		318280			1218000		
7038231	1:2098340	11:3208551	15:1378864	3:3708113	5:7038000	10:5078222	4:3328340	64:8008010	1:1818060	15:7218777	14:4228484	2108265	500:0738701

MINISTERIO DA GUERRA

TABELLA N. 140

29. Bibliotheca do Exercito

	MUNICIPIO NEUTRO	LONDRES	TOTAL
PESSOAL			
Porteiro.....	720\$000		720\$000
Guarda.....	604\$000		604\$000
Servente.....	452\$000		452\$000
MATERIAL			
Fornecimento de papel, pennas, lapis, tinta e outros artigos de expediente.....	182\$004		182\$004
Acquisição de livros, assignatura de jornaes e de revistas.....	1:872\$005	906\$518	2:830\$483
Encadernações.....	255\$000		255\$000
	4:086\$029	906\$518	5:053\$147
Natureza da despeza			
	MUNICIPIO NEUTRO	LONDRES	TOTAL
Pessoal.....	1:776\$000		1:776\$000
Material.....	2:310\$029	906\$518	3:277\$147
	4:086\$029	906\$518	5:053\$147

MINISTERIO DA GUERRA

TABELLA N. 141

Despezas pagas e não escripturadas em exercicios anteriores

	EXERCICIOS	MUNICIPIO NEUTRO	BAHIA	PERNAMBUCO	GOIARÁ	MARANHÃO	PARÁ	PARANÁ	S. PEDRO	GOYAZ	TOTAL
CORPO DE SAUDE											
Segundo Cirurgião.....	1861 - 1887								221\$000		221\$000
HOSPITAES E ENFERMARIAS											
Enfermeiro-mór.....	" "								30\$000		30\$000
Pharmaceutico contratado.....	" "								132\$-03		132\$-03
Rações a empregados civis, vivos e a dietas.....	" "								1:120\$743		1:120\$743
Medicamentos.....	Sem designação							10\$000			10\$000
CORPOS ARREGLIMENTADOS											
Alfones.....	1861 - 1882					345\$000					345\$000
—.....	1861 - 1887	101\$000							351\$000		552\$000
Comando de companhias.....	1861 - 1887			48\$021					87\$520		135\$541
PRAÇAS DE PRET											
Soldo.....	" "		68\$000	2:21\$734					187\$307		354\$041
Gratificação de voluntarios, magalhas e prêmios á progressão.....	" "				31\$100						31\$100
ETAPAS											
A' praças de prot.....	" "			2:241\$362	91\$720				4:700\$-07		7:080\$210
DESPESAS DE CORPOS E QUARTIÕES											
Compra de cavallos.....	1861 - 1887		950\$000								950\$000
Fornecim.....	1861 - 1887								31\$3750		31\$3750
Asseto.....	" "								10\$200		10\$200
Luz.....	" "								102\$130		102\$130
CLASSIAS INACTIVAS											
REFORMADOS											
Alfones.....	" "							80\$000			80\$000
Praças de prot.....	" "						58\$300	108\$300			174\$600
AMBAS DE CURSO											
A officinas da exercito viajando no interior da Provincia.....	" "								12\$800		12\$800
PRESDIOS E COLONIAS MILITARES											
PRESDIO											
Praças a presoa (diarias).....	" "								100\$800		100\$800
COLONIAS											
Colonia (diarias).....	" "						221\$300				221\$300
EVENTUAES											
Transporte de medicamentos.....	Sem designação							280\$700			280\$700
Entorro de um officio.....	1884 - 1885			100\$000							100\$000
OBRAS											
Em proprios machanos.....	Sem designação							953\$105			953\$105
		104\$000	1:02\$030	2:67\$050	130\$-20	34\$000	230\$400	1:258\$805	7:41\$240	101\$800	13:301\$375

MINISTERIO DA AGRICULTURA

MINISTERIO DA AGRICULTURA, COMMERCIO E OBRAS PUBLICAS

TABELLA N. 142

1. Secretaria de Estado

	MUNICIPIO NEUTRO	PERNAMBUCO	MARANHAO	LONDRES	TOTAL
PESSOAL					
Ministro e Secretario de Estado	12:000\$000				12:000\$000
Directores	31:327\$068				31:327\$068
Chefes de Secção	53:293\$525			700\$000	53:993\$525
Primeiros Officiaes	31:479\$562				31:479\$562
Segundos ditos	25:925\$024				25:925\$024
Amanuenses	15:874\$026				15:874\$026
Porteiro	2:341\$665				2:341\$665
Ajudante	1:800\$000				1:800\$000
Continuos	5:599\$958				5:599\$958
Correios	4:199\$976				4:199\$976
Gratificação ao official do gabinete do Ministro	2:400\$000				2:400\$000
Aos Correios pelo serviço diario e fardamento	1:548\$000				1:548\$000
DESPESA DO MUNICIPIO NEUTRO PAGA NAS PROVINCIAS DE PERNAMBUCO E MARANHAO					
Director		672\$000			672\$000
Segundo official		1:200\$000	666\$664		1:866\$664
MATERIAL					
Objectos para o expediente	7:531\$510				7:531\$510
Impressão e encadernação do relatório	8:000\$000				8:000\$000
Publicação do expediente e editaes no <i>Diario Official</i> , aquisição de exemplares de leis, actos do Poder executivo, etc.	6:645\$331				6:645\$331
Differença de cambio	27\$521				27\$521
Luz e despesas miudas	3:371\$068				3:371\$068
	213:369\$034	1:872\$000	666\$664	700\$000	216:607\$698

Natureza da despesa

	MUNICIPIO NEUTRO	PERNAMBUCO	MARANHAO	LONDRES	TOTAL
Pessoal	187:794\$304	1:872\$000	666\$664	700\$000	191:032\$868
Material	25:575\$130				25:575\$130
	213:369\$034	1:872\$000	666\$664	700\$000	216:607\$698

MINISTERIO DA AGRICULTURA, COMMERCIO E OBRAS PUBLICAS

TABELLA N. 143

2. Sociedade Auxiliadora da Industria Nacional

Consignação.....	MUNICIPIO NEUTRO
	6:000\$000

TABELLA N. 144

3. Imperial Instituto Bahiano de Agricultura

Importancia entregues.....	BAHIA
	20:000\$000

TABELLA N. 145

4. Imperial Instituto Fluminense de Agricultura

Prestação entregue ao director do instituto.....	MUNICIPIO NEUTRO
	48:000\$000

TOTAL

2:000\$000
1:327\$808
1:033\$325
1:179\$502
1:025\$024
1:874\$026
2:311\$005
1:800\$000
1:500\$058
1:193\$076
2:400\$000
1:518\$000

672\$000
1:860\$061

1:531\$510
1:000\$000

1:645\$331
275\$321
1:371\$068

1:607\$698

TOTAL

1:613\$208
1:575\$130

1:607\$028

MINISTERIO DA AGRICULTURA, COMMERCIO E OBRAS PUBLICAS

TABELLA N. 146

5. Estabelecimento Rural de S. Pedro de Alcantara

		PIAUIRY
PESSOAL		
Director.....		3:573\$076
Operarios e trabalhadores.....		963\$373
MATERIAL		
Vencimentos e ajuda de custo a um empregado de fazenda commissionedo no Estabelecimento.....		300\$483
Alimentação.....		450\$810
Salario ao pessoal das fazendas.....		1:037\$470
Objectos para o expediente.....		142\$610
Compra de moveis e utensis.....		214\$316
— de medicamentos e dietas.....		418\$080
— de roupa e calçado.....		252\$515
— de materias e ferragens.....		58\$150
Passagens, fretes e transportes.....		201\$220
Reparos nos predios das fazendas.....		94\$820
Carretos e despezas miudas.....		155\$140
		7:493\$193
Natureza da despesa		
Pessoal.....		4:537\$149
Material.....		2:955\$844
		7:493\$193

TABELLA N. 147

6. Auxilio para Escolas praticas de Agricultura e uma estação agronomica

	MUNICIPIO NETRO	R. PAULO	LONDRES	TOTAL
PESSOAL				
Chefe.....		4:272\$000		4:272\$000
Ajudante.....		1:800\$000		1:800\$000
MATERIAL				
Entrega ao Thesoureiro da Infancia Desamparada para auxiliar o Aylo Agricultor de Santa Izabel.....	10:000\$000			10:000\$000
Despezas feitas com o ajudante da estação agronomica de Campinas.....	755\$588			755\$588
Importancia entregue ao Chefe da Estação Agronomica Dr. Francisco Dafert para a construção do edificio da estação.....		19:930\$600		19:930\$600
Adiantamento feito pela Legação Imperial em Vienna á Joseph Watzl, con- tractado para ajudante do director.....			412\$107	412\$107
Verificação e estudos completos da enzootia na Provincia de Minas Geraes..	1:589\$053			1:589\$053
Acquisição e remessa de diversos apparatus.....			4:783\$483	4:783\$483
Assignatura de jornaes.....	155\$000			155\$000
Passagens.....	45\$000			45\$000
Differença de cambio.....	295\$162			295\$162
	15:750\$703	26:002\$600	5:225\$800	46:979\$193
Natureza dos vencimentos				
	MUNICIPIO NETRO	R. PAULO	LONDRES	TOTAL
Pessoal.....		6:072\$000		6:072\$000
Material.....	15:750\$703	19:930\$600	5:225\$800	40:907\$193
	15:750\$703	26:002\$600	5:225\$800	46:979\$193

MINISTERIO DA AGRICULTURA, COMMERCIO E OBRAS PUBLICAS

TABELLA N. 148

7. Acquisição de sementes, plantas, etc.

	MUNICIPIO NEUTRO	LONDRES	TOTAL
Encarregado dos estudos relativos á praga que devasta os cafeeiros na provincia do Rio de Janeiro.....	2:045\$145		2:045\$145
Acquisição e remessa de mudas de parreira.....		700\$000	700\$000
— de sementes de trigo da primavera.....		127\$148	127\$148
— — — — — a de alfafa.....		242\$370	242\$370
Publicações e impressões.....	50\$100		50\$100
Assignatura de jornaes.....	1:200\$000		1:200\$000
Frete e passagens.....	132\$596		132\$596
Differença de cambio.....	42\$049		42\$049
	4:369\$890	1:069\$518	5:439\$408

TABELLA N. 149

8. Auxilio para impressão da « Flora Brasiliense »

	MUNICIPIO NEUTRO	LONDRES	TOTAL
Subvenção a J. J. Graff.....	3 13\$163	10:000\$000	10:000\$000
Differença de cambio.....	393\$163		393\$163
	393\$163	10:000\$000	10:3 13\$163

TABELLA N. 150

9. Eventuaes

	MUNICIPIO NEUTRO	PER-NAMBUCO	GERARÁ	PIAUIY	AMA-ZONAS	PARANÁ	LONDRES	TOTAL
Gratificações por substituições.....	0:575\$023		18\$275	96\$330	718\$800	88\$703		10:407\$714
Quota com que o Brasil contribue para as despesas da Secretaria da União para protecção da propriedade industrial.....							733\$556	733\$556
Impressões e publicações.....	35\$000	75\$000				246\$000		403\$000
Ajudas de custo a empregados.....								100\$000
Copia do projecto do regulamento para a directoria geral dos correios.....	400\$000							400\$000
Fardamento de um correio.....	150\$000							150\$000
Moldura para diplomas da exposição de Antuerpia.....	55\$000							55\$000
Passagens, fretos, etc.....	424\$928						16:278\$100	421\$928
Commissão aos Agentes Financeiros.....	668\$953							668\$953
Differença de cambio.....	11:005\$104	75\$000	18\$275	96\$330	718\$800	323\$703	17:014\$656	29:256\$931

MINISTERIO DA AGRICULTURA, COMMERCIO E OBRAS PUBLICAS

TABELLA N. 151
10. Passeio Publico

	MUNICIPIO NEUTRO
Feitor, trabalhadores e guardas porteiros.....	5:923\$600
Material.....	2:216\$092
	8:139\$692

TABELLA N. 152

11. Jardim da Praça da Acclamação

	MUNICIPIO NEUTRO
PESSOAL	
Administrador.....	3:600\$000
Vencimentos do pessoal.....	21:437\$150
MATERIAL	
Areia, macadam, estrume, pintura das grades, bancos, predios, utensis, etc.....	2:611\$440
	27:648\$590
Natureza da despesa	
Pessoal.....	25:037\$150
Material.....	2:611\$440
	27:648\$590

MINISTERIO DA AGRICULTURA, COMMERCIO E OBRAS PUBLICAS

TABELLA N. 153

12. Corpo de Bombeiros

	MUNICIPIO NEUTRO	LONDRES	TOTAL
PESSOAL			
Director geral.....	7:244\$509		7:244\$509
Ajudante.....	6:645\$960		6:645\$960
Secretario.....	840\$000		840\$000
Almoxarife.....	1:680\$000		1:680\$000
Commandantes de secção.....	8:273\$222		8:273\$222
Coadjuvantes.....	6:690\$000		6:690\$000
Medicos.....	3:480\$000		3:480\$000
Chefes de estação.....	5:760\$000		5:760\$000
— de serviço.....	4:236\$562		4:236\$562
— de turma.....	20:930\$766		20:930\$766
— de bomba.....	20:182\$074		20:182\$074
Bombeiros.....	180:261\$282		180:261\$282
Ao Ajudante do Corpo.....	3:020\$686		3:020\$686
REFORMADOS			
Major.....	868\$000		868\$000
Capitão.....	504\$000		504\$000
MATERIAL			
Acquisição e conservação de material.....	16:833\$082	9:278\$889	26:111\$971
Fornagens, ferragens e tratamento de animaes.....	17:358\$559		17:358\$559
Remonta de animaes, arreiamento, substituição de mangueiras e objectos inutilisados.....	4:208\$000		4:208\$000
Fardamento, calçado, etc.....	30:031\$320		30:031\$320
Objectos para o expediente.....	1:865\$800		1:865\$800
Aluguel de casas.....	1:451\$643		1:451\$643
Despezas eventuaes e extraordinarias, inclusive compra de material no estrangeiro..	3:702\$646		3:702\$646
Diferença de cambio.....	364\$811		364\$811
Luz e despezas miudas.....	2:373\$997		2:373\$997
	345:806\$919	9:278\$889	355:085\$808

Natureza da despesa

	MUNICIPIO NEUTRO	LONDRES	TOTAL
Pessoal.....	270:617\$061	9:278\$889	270:617\$061
Material.....	75:189\$858		84:468\$747
	345:806\$919	9:278\$889	355:085\$808

123\$600
216\$092
139\$692

600\$000
437\$150
611\$440
648\$590
037\$150
611\$440
648\$590

MINISTÉRIO DA AGRICULTURA, COMMERCIO E OBRAS PUBLICAS

TABELLA N. 154

13. Iluminação Publica

		MUNICIPIO NEUTRO
PESSOAL		
Inspector Geral.....		3:990\$906
Engenheiro ajudante.....		2:040\$000
Escriptuario.....		1:200\$000
Amanuense.....		600\$000
Continuo.....		287\$500
Fiscaes.....		4:250\$224
Auxiliares e serventes.....		390\$000
MATERIAL		
Objectos para o expediente, assignatura de jornaes especiaes e despezas miudas.....		357\$270
Aluguel de casa.....		1:978\$689
Eventuaes.....		740\$553
ILLUMINAÇÃO A GAZ CORRENTE		
Custeiio dos combustores existentes.....		702:094\$495
— das praças e jardins.....		7:093\$757
ILLUMINAÇÃO A GAZ-GLOBO		
Custeiio dos lampeões existentes.....		54:252\$150
		780:193\$634
Natureza da despeza		
Personal.....		13:676\$720
Material.....		776:516\$914
		780:193\$634

MINISTERIO DA AGRICULTURA, COMMERCIO E OBRAS PUBLICAS

TABELLA N. 155

14. Garantia de juros a estradas de ferro

	MUNICIPIO NEUTRO	BAHIA	PERNAMBUCO	S. PAULO	LONDRES	TOTAL
PESSOAL						
FISCALISAÇÃO						
Engenheiros Fiscaes.....		6:000\$000	6:000\$000	6:000\$000		18:000\$000
Escripturarios.....		1:680\$000	1:800\$000	1:800\$000		5:280\$000
Encarregados dos exames de contas.....		360\$000	359\$032	360\$000		1:079\$032
MATERIAL						
Objectos para o expediente.....		32\$850	120\$000	88\$020		201\$770
Impressões e encadernações.....		60\$000				60\$000
GARANTIA						
A' da Bahia ao S. Francisco.....					800:000\$000	800:000\$000
A' do Recife ao S. Francisco.....					301:669\$074	301:669\$074
Diferença de cambio.....	43:313\$551					43:313\$551
	43:313\$551	8:182\$850	8:270\$032	8:248\$020	1.101:669\$074	1.169:693\$427

Natureza da despesa

	MUNICIPIO NEUTRO	BAHIA	PERNAMBUCO	S. PAULO	LONDRES	TOTAL
Pessoal.....		8:040\$000	8:159\$032	8:160\$000		24:359\$032
Material.....		142\$850	120\$000	88\$020		351\$770
Garantia.....	43:313\$551				1.101:669\$074	1.144:982\$625
	43:313\$551	8:182\$850	8:270\$032	8:248\$020	1.101:669\$074	1.169:693\$427

CIPRO
PRO

03\$006
9\$000
0\$000
0\$000
7\$500
0\$224
0\$000

\$270
\$089
\$553

\$495
\$757

150
134

20
14
14

MINISTERIO DA AGRICULTURA, COMMERCIO E OBRAS PUBLICAS

TABELLA N. 155

14. Garantia de juros a estradas de ferro

	MUNICIPIO NEUTRO	BAHIA	PERNAMBUCO	S. PAULO	LONDRES	TOTAL
PESSOAL						
FISCALISAÇÃO						
Engenheiros Fiscaes.....		6:000\$000	6:000\$000	6:000\$000		18:000\$000
Escripturarios.....		1:680\$000	1:800\$000	1:800\$000		5:280\$000
Encarregados dos exames de contas.....		360\$000	359\$032	360\$000		1:079\$032
MATERIAL						
Objectos para o expediente.....		52\$850	120\$000	88\$920		261\$770
Impressões e encadernações.....		60\$000				60\$000
GARANTIA						
A' da Bahia ao S. Francisco.....					800:000\$000	800:000\$000
A' do Recife ao S. Francisco.....					301:669\$074	301:669\$074
Diferença de cambio.....	43:313\$551					43:313\$551
	43:313\$551	8:182\$850	8:270\$032	8:248\$920	1.101:669\$074	1.169:693\$427

Natureza da despesa

	MUNICIPIO NEUTRO	BAHIA	PERNAMBUCO	S. PAULO	LONDRES	TOTAL
Pessoal.....		8:040\$000	8:159\$032	8:160\$000		24:359\$032
Material.....		112\$850	120\$000	88\$920		321\$770
Garantia.....	43:313\$551				1.101:669\$074	1.144:982\$625
	43:313\$551	8:182\$850	8:270\$032	8:248\$920	1.101:669\$074	1.169:693\$427

190\$006
149\$000
00\$000
00\$000
87\$500
50\$224
90\$000

57\$270
78\$089
10\$553

4\$495
8\$757

2\$150
3\$634

720
314
334

MINISTERIO DA AGRICULTURA, COMMERCIO E OBRAS PUBLICAS

TABELLA N. 156

15. Estrada de Ferro D. Pedro II

	MUNICIPIO NEUTRO	LONDRES	TOTAL
CUSTEIO			
PESSOAL			
ADMINISTRAÇÃO CENTRAL			
DIRECTORIA			
Director.....	16:794\$000		16:794\$000
SECRETARIA			
Secretario.....	5:324\$604		5:324\$604
Official.....	3:292\$282		3:292\$282
Primeiro escriptuario.....	2:819\$651		2:819\$651
Segundos ditos.....	5:678\$587		5:678\$587
Terceiros ditos.....	4:713\$195		4:713\$195
Amanuenses.....	1:926\$288		1:926\$288
Agente commercial.....	5:600\$634		5:600\$634
Comprador.....	4:330\$107		4:330\$107
Despachante.....	2:588\$790		2:588\$790
Continuo.....	2:030\$148		2:030\$148
Guarda.....	1:095\$000		1:095\$000
THEOURARIA			
Theoursiro.....	5:264\$604		5:264\$604
Escrivão.....	3:327\$866		3:327\$866
Fieis.....	5:094\$343		5:094\$343
Ajudantes dos ditos.....	4:442\$150		4:442\$150
Pagador.....	4:328\$648		4:328\$648
Ajudante do dito.....	1:584\$986		1:584\$986
Amanuense.....	1:485\$847		1:485\$847
Continuo e guarda.....	1:036\$956		1:036\$956
Quebras e ajudas de custo.....	5:663\$056		5:663\$056
ALMOXARIFADO			
Almoxarife.....	5:108\$937		5:108\$937
Escrivão.....	2:573\$363		2:573\$363
Fieis.....	8:304\$103		8:304\$103
Ajudantes dos ditos.....	5:214\$689		5:214\$689
Escripturarios.....	3:046\$083		3:046\$083
Amanuenses.....	1:597\$593		1:597\$593
Auxiliares, guardas e trabalhadores.....	37:220\$875		37:220\$875
TRAPEGO			
<i>Escriptorio</i>			
Chefe.....	8:400\$000		8:400\$000
Ajudante do dito.....	1:001\$762		1:001\$762
Inspector de estação.....	5:324\$596		5:324\$596
Official.....	3:327\$918		3:327\$918
Primeiros escripturarios.....	5:430\$776		5:430\$776
Segundos ditos.....	3:489\$789		3:489\$789
Terceiros ditos.....	2:976\$983		2:976\$983
Amanuenses.....	7:755\$255		7:755\$255
Arquivista.....	1:190\$198		1:190\$198
Praticantes.....	9:665\$155		9:665\$155
Continuos.....	1:592\$658		1:592\$658
OFFICINA AUTOGRAPHICA			
Mestre.....	1:514\$757		1:514\$757
MOVIMENTO			
Chefe.....	4:870\$967		4:870\$967
Segundo escriptuario.....	1:746\$817		1:746\$817

Continuação da tabella — Estrada de Ferro D. Pedro II

	MUNICIPIO NEUTRO	LONDRES	TOTAL
Terceiro escriptuario.....	1:497\$270		1:497\$270
Amanuenses.....	2:786\$475		2:786\$475
Praticantes.....	5:688\$270		5:688\$270
Continuo.....	741\$086		741\$086
Condutores de trem.....	144:797\$114		144:797\$114
TELEGRAPHO			
Inspector de linhas e aparelhos.....	3:327\$875		3:327\$875
Segundo escriptuario.....	1:742\$907		1:742\$907
Amanuense.....	1:242\$132		1:242\$132
Armazenista.....	1:247\$728		1:247\$728
Praticantes.....	4:291\$006		4:291\$006
Continuo.....	797\$059		797\$059
OFFICINA DE REPARAÇÃO DE APPARELHOS			
Mestre.....	2:587\$897		2:587\$897
ESTAÇÕES			
Agentes.....	207:386\$446		207:386\$446
Ajudantes.....	16:449\$376		16:449\$376
Fleis.....	47:238\$221		47:238\$221
Ajudantes dos ditos.....	3:552\$118		3:552\$118
Encarregado do escriptorio de despachos.....	1:889\$418		1:889\$418
Ajudante.....	1:673\$209		1:673\$209
Escripturnarios.....	13:723\$361		13:723\$361
Bilheteiros.....	18:115\$218		18:115\$218
Amanuenses.....	26:277\$028		26:277\$028
Conferentes.....	80:527\$704		80:527\$704
Praticantes.....	50:114\$180		50:114\$180
Telegraphistas.....	170:069\$038		170:069\$038
Manobreiros, feitores, machinistas, foquistas e operarios da officina telegraphica e da luz electrica, bagageiros, guardas, trabalhadores, serventes e ajudas de custo..	893:572\$889		893:572\$889
CONTABILIDADE			
ESCRITORIO			
Chefe.....	8:400\$000		8:400\$000
Official.....	3:327\$869		3:327\$869
Amanuense.....	1:270\$948		1:270\$948
Continuo.....	805\$205		805\$205
PRIMEIRA SECÇÃO			
Contador.....	5:320\$144		5:320\$144
Ajudante.....	3:325\$165		3:325\$165
Primeiros escripturarios.....	16:160\$767		16:160\$767
Segundos ditos.....	13:559\$437		13:559\$437
Terceiros ditos.....	15:427\$913		15:427\$913
Amanuenses.....	26:963\$811		26:963\$811
Praticantes.....	12:883\$131		12:883\$131
Continuo.....	828\$425		828\$425
OFFICINA DE IMPRESSÃO DE BILHETES			
Impressor.....	2:329\$512		2:329\$512
Ajudante.....	1:340\$977		1:340\$977
Autographista.....	1:032\$483		1:032\$483
ARCHIVO			
Archivista.....	1:286\$182		1:286\$182
SEGUNDA SECÇÃO			
Guarda-livros.....	6:139\$980		6:139\$980
Ajudante.....	3:197\$681		3:197\$681
Primeiro escriptuario.....	2:861\$965		2:861\$965
Segundos ditos.....	4:333\$724		4:333\$724
Terceiro dito.....	1:543\$919		1:543\$919
Amanuense.....	1:331\$698		1:331\$698
Continuo.....	804\$325		804\$325
Auxiliares, carimbadores, serventes e ajudas de custo.....	5:898\$898		5:898\$898
LOCOMOÇÃO			
Chefe.....	8:400\$000		8:400\$000
Ajudante.....	5:743\$160		5:743\$160
Chefe de officinas.....	3:024\$189		3:024\$189

FAL

1:794\$000

5:324\$601
3:202\$282
2:819\$651
5:678\$587
4:713\$195
1:926\$288
5:600\$694
4:330\$107
2:588\$790
2:030\$148
1:095\$000

5:264\$604
3:327\$866
5:094\$343
4:442\$150
4:328\$543
1:534\$986
1:485\$347
1:036\$956
5:663\$056

5:198\$037
2:573\$363
3:304\$103
5:214\$388
3:040\$083
1:597\$593
37:220\$275

8:100\$000
1:001\$702
5:324\$596
3:327\$918
5:130\$776
3:480\$789
2:976\$393
7:755\$255
1:190\$198
9:665\$153
1:592\$638

1:514\$757

4:370\$907
1:716\$817

Continuação da tabella — Estrada de Ferro D. Pedro II

	MUNICIPIO NEUTRO	LONDRES	TOTAL
Official.....	2:771\$012		2:771\$012
Primeiros escripturarios.....	7:796\$002		7:796\$002
Segundos ditos.....	5:825\$630		5:825\$630
Terceiros ditos.....	7:660\$919		7:660\$919
Amanuenses.....	7:266\$939		7:266\$939
Encarregado de deposito.....	2:387\$922		2:387\$922
Ajudante.....	1:047\$487		1:047\$487
Armazenista.....	2:344\$432		2:344\$432
Desenhista de 1ª classe.....	2:336\$056		2:336\$056
Ditos de 2ª.....	3:455\$219		3:455\$219
Ditos de 3ª.....	1:783\$903		1:783\$903
Chefes de deposito.....	9:102\$838		9:102\$838
Machinistas.....	74:351\$693		74:351\$693
Mestres de officinas.....	27:352\$280		27:352\$280
Professora da escola mixta.....	1:800\$000		1:800\$000
Contra-mestres, operarios, fiquistas, graxeiros, carvoeiros, trabalhadores, serventes, e ajudas de custo.....	898:137\$866		898:137\$866
VIA PERMANENTE			
Chefe.....	8:399\$996		8:399\$996
Ajudante.....	6:000\$000		6:000\$000
Chefe de secção de escripta.....	4:433\$581		4:433\$581
Dito idem de desenho.....	4:379\$694		4:379\$694
Primeiros Escripturnarios.....	5:305\$963		5:305\$963
Segundos ditos.....	6:650\$714		6:650\$714
Terceiros ditos.....	4:743\$674		4:743\$674
Amanuenses.....	9:439\$424		9:439\$424
Desenhista de 1ª classe.....	2:314\$843		2:314\$843
Ditos de 2ª.....	5:378\$483		5:378\$483
Ditos de 3ª.....	1:670\$742		1:670\$742
Engenheiros residentes.....	61:417\$711		61:417\$711
Praticantes de linha.....	4:717\$521		4:717\$521
Armazenistas.....	14:717\$630		14:717\$630
Continuos.....	1:685\$987		1:685\$987
Mestres de linha, feitores, apontadores, operarios, guardas, trabalhadores, serventes e ajudas de custo.....	2.186:472\$436		2.186:472\$436
MATERIAL			
Material para escriptorio, estação, movimento, conservação das linhas telegraphicas, luz electrica, reparação de locomotivas, carros, dormentes, etc.....	1.147:949\$504	562:062\$332	1.710:011\$836
Custo, seguro, frete e inspecção do combustivel.....		392:408\$249	392:408\$249
Compra de um terreno na Gambôa.....	20:000\$000		20:000\$000
Diferença de cambio.....	37:526\$251		37:526\$251
	6.657:106\$104	954:470\$581	7.611:576\$685
Natureza da despesa			
	MUNICIPIO NEUTRO	LONDRES	TOTAL
Pessoal.....	5.451:630\$349		5.451:630\$349
Material.....	1.205:475\$755	954:470\$581	2.159:946\$336
	6.657:106\$104	954:470\$581	7.611:576\$685

MINISTERIO DA AGRICULTURA, COMMERCIO E OBRAS PUBLICAS

TABELLA N. 157

16. Estrada de ferro do Sobral

TOTAL

2:771\$012
7:796\$002
5:825\$030
7:669\$019
7:266\$339
2:387\$122
1:017\$187
2:314\$132
2:336\$056
3:455\$219
1:783\$303
9:102\$833
74:351\$096
27:352\$280
1:809\$000
898:137\$366

8:393\$906
6:000\$000
4:433\$531
4:373\$694
5:305\$903
6:650\$714
4:743\$674
9:433\$121
2:314\$813
5:378\$183
1:670\$712
61:417\$711
4:717\$521
14:717\$630
1:685\$987
186:472\$186

710:011\$336
392:408\$249
20:000\$000
37:520\$251

611:570\$685

TOTAL

451:630\$319
159:940\$330

611:570\$685

	MUNICIPIO NEUTRO	CEARÁ	TOTAL
PESSOAL			
Director.....	700\$000	8:200\$000	8:900 000
Chefe do trafego e locomoção.....	1:200\$000	4:241\$379	5:441\$379
Thesoureiro-Pagador.....		3:000\$000	3:000\$000
Guarda-livros.....		2:395\$703	2:395\$703
Contador.....		2:261\$578	2:261\$578
Almoxarife.....		1:795\$055	1:795\$055
Primeiro Escriptuario.....		908\$989	908\$989
Segundos ditos.....		2:397\$778	2:397\$778
Amanuense.....		1:200\$000	1:200\$000
Armazenista.....		781\$030	781\$030
Conductores de trem de 1ª e 2ª classes.....		1:936\$452	1:936\$452
Agentes de estação idem idem.....		5:248\$900	5:248\$900
— de parada.....		1:630\$644	1:630\$644
Conferentes.....		1:430\$334	1:430\$334
Telegraphistas de 1ª e 2ª classes.....		3:034\$301	3:034\$301
Continuo-Servente.....		593\$926	593\$926
Mestre de linha.....		1:450\$730	1:450\$730
Bagageiros, guardas-freios, guarda-chaves, mestre das officinas, contramestre, machinistas, feitores, operarios e serventes.....		54:163\$650	54:163\$650
MATERIAL			
Gratificação a um primeiro escriptuario da thesouraria encarregado pela presidencia de examinar a escripturação da estrada.....		120\$000	120\$000
Gratificação para quebras, ao thesourairo.....		720\$000	720\$000
Papel, pennas, impressões, publicações e outros artigos de expediente.....	9\$000	1:499\$878	1:508\$878
Combustivel, lubrificantes, etc.....		4:775\$042	4:775\$042
Dormentes, postes telegraphicos e outros materiaes.....		8:405\$709	8:405\$709
Acquisição de polvora.....		76\$500	76\$500
Transporte de materiaes.....		128\$905	128\$905
Passagens ao Director e sua familia e outros empregados.....	133\$400	212\$000	345\$400
	2:041\$400	112:627\$583	114:668\$983
Natureza da despesa			
	MUNICIPIO NEUTRO	CEARÁ	TOTAL
Pessoal.....	1:930\$000	96:689\$549	98:619\$549
Material.....	141\$400	15:938\$034	16:079\$434
	2:041\$400	112:627\$583	114:668\$983

MINISTERIO DA AGRICULTURA, COMMERCIO E OBRAS PUBLICAS

TABELLA N. 158

17. Estrada de ferro de Baturité

	MUNICIPIO NEUTRO	GEARÁ	LONDRES	TOTAL
PESSOAL				
ADMINISTRAÇÃO CENTRAL E TRAFEGO				
Director.....		8:400\$000		8:400\$000
Chefe do trafego e locomoção.....		5:999\$999		5:999\$999
Engenheiro chefe de secção.....	600\$000			600\$000
— de 1ª classe.....	500\$000			500\$000
Thesoureiro pagador.....		3:455\$996		3:455\$996
Guarda-livros.....		2:400\$000		2:400\$000
Contador.....		2:384\$730		2:384\$730
Almoxarife.....		1:800\$000		1:800\$000
Primeiro Escriptuario.....		1:800\$000		1:800\$000
Segundos ditos.....		2:400\$000		2:400\$000
Armanenses.....		2:399\$976		2:399\$976
Armazenista.....		1:200\$000		1:200\$000
Condutores de trem de 1ª e 2ª classes.....		2:199\$996		2:199\$996
— de carga.....		644\$100		644\$100
Agentes de estação de 1ª, 2ª e 3ª classes.....		9:480\$000		9:480\$000
— de parada.....		6:717\$742		6:717\$742
Fiel de estação de 1ª classe.....		720\$000		720\$000
Conferentes da Estação Central.....		997\$122		997\$122
Telegraphistas de 1ª e 2ª classes.....		2:157\$413		2:157\$413
Guardas de armazens, guarda-chaves, guarda-freios, feitores, machinistas e serventes.....		36:929\$946		36:929\$946
VIA PERMANENTE E EDIFICIOS				
Conductor ou mestre de linha.....		2:400\$000		2:400\$000
Feitores, trabalhadores, ferreiros, carpinteiros, etc.....		31:212\$791		31:212\$791
LOCOMOÇÃO E OFFICINAS				
Machinistas, foguistas, lubrificadores, serventes e bombeiros.....		15:134\$400		15:134\$400
OFFICINAS				
Mestre, contramestres, foguistas, operarios e serventes.....		62:823\$218		62:823\$218
MATERIAL				
Acquisição e remessa de material diverso.....	6:730\$040		9:682\$371	16:412\$411
— de vagões, tubos, rodas montadas, carros de lastro e accessorios.....			27:034\$407	27:034\$407
— de material telegraphico.....			175\$556	175\$556
Seguro de encomendas.....	473\$891			473\$891
Objectos de escriptorio, impressões, utensis, ferramentas, combustivel, material de construção, livros e outros artigos.....		147:459\$228	8:814\$370	156:273\$598
Impressões e publicações.....	1:385\$000			1:385\$000
Assignatura de revistas.....	10\$000			10\$000
Passagens.....	863\$861			863\$861
Telegrammas.....	34\$300			34\$300
Diferença de cambio.....	1:797\$918			1:797\$918
	12:094\$113	351:113\$657	45:706\$704	408:914\$474

Natureza da despesa

	MUNICIPIO NEUTRO	GEARÁ	LONDRES	TOTAL
Pessoal.....	1:400\$000	203:654\$429		204:754\$429
Material.....	10:994\$113	147:459\$228	45:706\$704	204:160\$045
	12:094\$113	351:113\$657	45:706\$704	408:914\$474

MINISTERIO DA AGRICULTURA, COMMERCIO E OBRAS PUBLICAS

TABELLA N. 159

18. Estrada de ferro de Paulo Affonso

TOTAL

8:400\$000
5:930\$000
600\$000
500\$000
3:455\$996
2:400\$000
2:384\$730
1:800\$000
1:800\$000
2:400\$000
2:300\$976
1:200\$000
2:100\$996
641\$100
9:480\$000
6:717\$742
720\$000
997\$122
2:157\$113

6:020\$046

2:400\$000
1:212\$791

5:134\$100

2:823\$218

3:412\$411
7:034\$407
175\$556
178\$891

6:273\$598
1:385\$000
10\$000
803\$864
34\$300
1:797\$018

8:914\$474

TOTAL

14:754\$429
1:160\$045

8:914\$474

	MUNICIPIO NEUTRO	BAHIA	ALAGOAS	PERNAMBUCO	LONDRES	TOTAL
Importancia despendida com o custeio e conservação da Estrada de ferro de Paulo Affonso.....	2:440\$590	2:160\$000	134:331\$362	50\$000	16:121\$776	155:103\$728
Diferença de cambio.....	633\$848					633\$848
	3:074\$438	2:160\$000	134:331\$362	50\$000	16:121\$776	155:737\$576

MINISTERIO DA AGRICULTURA, COMMERCIO E OBRAS PUBLICAS

TABELLA N. 160

19. Estrada de ferro do Recife a S. Francisco (Prolongamento)

	MUNICIPIO NEUTRO	PERNAMBUCO	TOTAL
PESSOAL			
Engenheiro chefe.....	510\$000	14:130\$958	14:640\$358
Secretario.....		2:904\$533	2:904\$533
Contador.....		2:988\$889	2:988\$889
Engenheiro ajudante de 1ª classe.....	1:800\$000		1:800\$000
Guarda-livros.....		3:000\$000	3:000\$000
Thesoureiro.....		3:736\$485	3:736\$485
Escripturarios.....		6:120\$286	6:120\$286
Amanuenses.....		4:063\$480	4:063\$480
Almoxarife.....		1:999\$995	1:999\$995
Chefe do trafego.....		9:786\$440	9:786\$440
Condutores.....		11:513\$633	11:513\$633
Agentes de estação e feis.....		38:258\$560	38:258\$560
Telegraphistas.....		10:437\$185	10:437\$185
Engenheiro residente.....		9:023\$653	9:023\$653
Praticantes de telegraphistas, guardas, ajudantes, auxiliares, carteiros, impressor de bilhetes, conferentes, apontadores, machinistas, foguistas, mestre de linha, cabos, vigias, serventes e trabalhadores.....		402:628\$651	402:628\$651
MATERIAL			
Objectos para o expediente.....		3:031\$840	3:031\$840
Publicação de editaes e impressões.....		26:417\$810	26:417\$810
Aluguel de casas.....		1:600\$898	1:600\$898
Compra de material e combustivel.....		150:686\$877	150:686\$877
— e concerto de moveis e utensis.....		21:885\$169	21:885\$169
Indemnizações por mercadorias estragadas.....		339\$659	339\$659
Seguro de encomendas.....	733\$643		733\$643
Apparelho telephonic e outras despesas.....		970\$500	970\$500
Passagens e fretes.....	175\$950	8:905\$824	9:171\$774
Assignatura de revistas.....	19\$000		19\$000
Agua, luz e despesas miudas.....		2:470\$922	2:470\$922
	3:238\$593	737:082\$250	740:320\$843
Natureza da despesa			
	MUNICIPIO NEUTRO	PERNAMBUCO	TOTAL
Pessoal.....	2:310\$000	520:632\$751	522:942\$751
Material.....	928\$593	216:39\$499	217:328\$092
	3:238\$593	737:082\$250	740:320\$843

MINISTERIO DA AGRICULTURA, COMMERCIO E OBRAS PUBLICAS

TABELLA N. 161

20. Estrada de Ferro da Bahia a S. Francisco (Prolongamento)

o)

TOTAL		MUNICIPIO NEUTRO	BAHIA	LONDRES	TOTAL
	PESSOAL				
	1ª DIVISÃO				
14:610\$333	Engenheiro chefe.....		14:196\$000		14:196\$000
2:034\$533	Secretario.....		2:959\$224		2:959\$224
2:088\$889	Contador.....		2:960\$891		2:960\$891
1 800\$000	Guarda-livros.....		2:917\$025		2:917\$025
3:000\$000	Thesoureiro.....		3:840\$000		3:840\$000
3:730\$185	Fiel.....		1:989\$000		1:989\$000
6:120\$288	Almoxarife.....		2:160\$000		2:160\$000
4:06\$180	Escripturario.....		1:468\$896		1:468\$896
1:999\$995	Amanuenses.....		1:132\$733		1:132\$733
9:786\$410	Contínuos.....		787\$892		787\$892
11:513\$633	Despachante.....		3:336\$000		3:336\$000
38:258\$560					
10:437\$185					
9:023\$353					
402:628\$651					
	2ª DIVISÃO				
	Primeiro Engenheiro.....		7:515\$816		7:515\$816
	Chefes de secção.....		9:317\$008		9:317\$008
	Ajudantes de 1ª e 2ª classes.....		10:491\$347		10:491\$347
	Conductores de 1ª e 2ª classes.....		3:133\$007		3:133\$007
	Desenhistas de 1ª e 2ª classes.....		483\$869		483\$869
	Auxiliares de 1ª, 2ª e 3ª classes.....		5:783\$158		5:783\$158
	Escripturario.....		602\$317		602\$317
	3ª DIVISÃO				
	Chefe do trafego.....		7:174\$193		7:174\$193
	Escripturario.....		1:500\$000		1:500\$000
	Amanuenses.....		1:473\$600		1:473\$600
	Contínuo.....		586\$439		586\$439
	Chefes de trem de 1ª, 2ª e 3ª classes.....		5:797\$170		5:797\$170
	Officias de trem.....		1:205\$963		1:205\$963
	Fieis de estação.....		1:472\$704		1:472\$704
	Agentes de 1ª, 2ª, 3ª e 4ª classes.....		17:659\$762		17:659\$762
	Telegraphistas de 1ª, 2ª e 3ª classes.....		7:231\$022		7:231\$022
	4ª DIVISÃO				
	Chefe de locomoção.....		5:150\$702		5:150\$702
	Escripturario.....		1:487\$533		1:487\$533
	Amanuenses.....		843\$000		843\$000
	Contínuos.....		593\$385		593\$385
	Desenhistas de 2ª classe.....		2:270\$817		2:270\$817
	5ª DIVISÃO				
	Engenheiro residente.....	2:403\$000	4:245\$000		6:648\$000
	Conductores de 1ª classe.....		13:889\$612		13:889\$612
	Amanuenses.....		744\$000		744\$000
	MATERIAL				
	Serventes, vigias, estafetas, bombeiros, machinistas, foguistas, limpadoras, reparadores, apontadores, operarios, guardas-freios, cabos, feitores, trabalhadores, mestres de linhas e encarregado do material.....		271:439\$905		271:439\$905
	Aluguel de casa.....		2:624\$869		2:624\$869
	Importancia entregue aos empreiteiros pelas obras realizadas.....		8:514\$373		8:514\$373
	Mão de obra.....		2:781\$475		2:781\$475
	TOTAL				
522:925\$751					
217:328\$092					
740:320\$843					

*Continuação da tabella — Estrada de ferro da Bahia a S. Francisco
(Prolongamento)*

	MUNICIPIO NEUTRO	BAHIA	LONDRES	TOTAL
Indemnização a particulares.....		40\$000		40\$000
Acquisição e remessa de combustivel e material.....	673\$300	103:792\$679	76:605\$552	181:071\$531
Compra e aluguel de animaes.....		2:200\$344		2:200\$344
Assignatura de revistas, jornaes e expedição de telegrammas, compra de livros e de objectos de expediente.....	19\$000	6:674\$350		6:693\$350
Passagens.....		110\$189		110\$189
Differença de cambio.....	3:011\$846			3:011\$846
Despezas miudas.....		226\$320		226\$320
	6:104\$146	546:950\$775	76:605\$552	629:660\$473

Natureza da despesa

	MUNICIPIO NEUTRO	BAHIA	LONDRES	TOTAL
Pessoal.....	2:400\$000	148:546\$680		150:946\$680
Material.....	3:704\$146	398:404\$095	76:605\$552	478:713\$793
	6:104\$146	546:950\$775	76:605\$552	629:660\$473

MINISTERIO DA AGRICULTURA, COMMERCIO E OBRAS PUBLICAS

TABELLA N. 162

21. Estrada de ferro de Porto Alegre a Uruguayana

	MUNICIPIO NEUTRO	S. PAULO	S. PEDRO	LONDRES	TOTAL
Importancia entregue ao Thesoureiro para pagamento de despezas a seu cargo.....			654:214\$174		654:214\$174
Acquisição e remessa de material.....	1:382\$357			1:655\$815	3:038\$172
Assignatura de revistas.....	19\$000				19\$000
Diferença de cambio.....	65\$100				65\$100
DESPESA DA PROVINCIA DE S. PEDRO, PAGA NA DE S. PAULO					
Chefe de secção da Estrada de ferro de Bagé a Uruguayana.....		999\$999			999\$999
	1:466\$457	999\$999	654:214\$174	1:655\$815	658:336\$445

ncisco

TOTAL

40\$000
:071\$531
:209\$844
:093\$350
119\$180
:011\$846
225\$329

:660\$473

TOTAL

:046\$680
:713\$703

:660\$473

	MUNICIPIO NEUTRO	BAHIA	SERGIPE
PESSOAL			
INSPECÇÃO GERAL			
Inspector Geral.....	12:000\$00		
Ajudante immediato.....	6:000\$00		
Engenheiros de districtos.....	29:909\$09		
Conductor.....	2:481\$00		
Administradores de florestas.....	4:292\$20		
Fiel de deposito.....	2:400\$00		
Agente comprador.....	2:870\$00		
Ajudante do agente.....	2:517\$00		
Secretario.....	4:200\$00		
Desenhista de 1ª classe.....	3:600\$00		
Dito de 2ª classe.....	3:500\$39		
Escripturario.....	1:721\$93		
Collaboradores de 1ª classe.....	7:130\$80		
— de 2ª classe.....	6:532\$27		
Praticantes.....	3:321\$23		
Porteiros.....	1:200\$00		
Continuos.....	2:877\$42		
CONSERVAÇÃO DAS FLORESTAS DO ESTADO			
Despezas com o pessoal empregado na conservação das florestas da Tijuca e Paineiras.....	22:783\$72		
ABASTECIMENTO D'AGUA			
Guardas.....	97:836\$80		
REPARAÇÃO E MELHORAMENTO DO SERVIÇO DE DISTRIBUIÇÃO			
Despezas com o pessoal.....	146:178\$30		
PESSOAL TECHNICO			
Engenheiro chefe.....	6:000\$00		
Dito ajudante.....	4:308\$00		
Conductor.....	966\$93		
Escrevente-archivista.....	1:464\$00		
DEPOSITO CENTRAL			
Despezas com o pessoal.....	13:781\$60		
OFFICINAS			
Despezas com o pessoal.....	26:378\$26		
ESGOTO DE AGUAS PLUVIAES			
Engenheiro chefe.....	6:000\$00		
Dito ajudante.....	4:308\$00		
Conductor.....	2:481\$00		
LIMPEZA DE COLLECTORES E RALOS			
Feitores e trabalhadores.....	15:523\$50		
CONSERVAÇÃO DE VALLAS, CANAES E RIOS			
Despezas com o pessoal da desobstrucção de vallas e rios.....	23:574\$00		
— — — da conservação do canal do Mangue.....	13:551\$25		

COMMERCIO E OBRAS PUBLICAS

N. 163

Publicas

RICULTURA,
ABELLA
2. Obras

SERGIPE

ALAGOAS	PERNAMBUCO	CEARÁ	PIAUHY	MARANHÃO	S. PAULO	SANTA CATHARINA	S. PEDRO	GOYAZ	LONDRES	TOTAL
										12:000\$000
										6:000\$000
										29:900\$000
										2:484\$100
										4:292\$208
										2:400\$000
										2:870\$000
										2:517\$600
										4:200\$000
										3:600\$000
										3:560\$394
										1:729\$994
										7:130\$805
										6:532\$276
										3:321\$239
										1:200\$010
										2:877\$420
										22:783\$720
										97:836\$806
										146:178\$300
										6:000\$000
										4:308\$000
										966\$903
										1:464\$000
										13:781\$600
										26:378\$266
										6:000\$000
										4:308\$000
										2:484\$000
										15:523\$500
										24:473\$763
										13:551\$250
										899\$763

	MUNICIPIO NEUTRO	BAHIA	SERGIPE
OBRAS DIVERSAS			
Engenheiros.....			
Auxilia.....			
Medico da comissao de desobstrucção do Rio S. Francisco.....		1:800\$000	
Pessoal da conservacção e melhoramento de portos, etc.....			
— — da estrada D. Francisca.....			
MATERIAL			
INSPECTORIA GERAL			
Objectos para o expediente, impressões e publicacções.....	3:360\$948		
Aluguel do predio onde funciona a repartiçao.....	5:000\$000		
Servico telephnico.....	2:479\$800		
Eventuaes.....	1:215\$545		
Assignatura da revista «Obras Publicas e Minas».....			
CONSERVAÇÃO DAS FLORESTAS DO ESTADO			
Material para as florestas da Tijuca e Paineiras.....	431\$900		
ABASTECIMENTO D'AGUA			
Utensils e mais objectos necessarios para a limpeza dos encanamentos, caixas e chafarizes...	1:272\$320		
Acquisiçao e remessa de registros, tubos e material diverso, inclusive a inspecção do mesmo....			
REPARAÇÃO E MELHORAMENTO DO SERVIÇO DE DISTRIBUIÇÃO			
Material para o servico da reparacção e melhoramento, inclusive o de reconstrucção de calçamento, etc.	37:039\$704		
SUBSTITUIÇÃO DE CANALISAÇÕES			
Pessoal e material para este servico.....	21:225\$664		
CONCLUSÃO DA REDE DE DISTRIBUIÇÃO			
<i>Novas canalisações e pennas d'agua obrigatorias</i>			
Pessoal e material para este servico.....	101:593\$538		
REGISTROS DE INCENDIO			
Acquisiçao e servico do respectivo assentamento.....	21:316\$406		
DEPOSITO CENTRAL			
Remonta de animaes, de carroça, ferragens, etc.....	2:785\$161		
OFFICINAS			
Materiaes.....	8:663\$071		
LIMPEZA DE COLLECTORES E RALOS			
Materiaes e mais despezas.....	8:666\$362		

Continuação da tabella

	MUNICIPIO NEUTRO	BAHIA	SERGIPE
CONSERVAÇÃO DE VALLAS, CANAES E RIOS			
Material para este serviço.....	734\$800		
TRABALHOS DIVERSOS			
Conservação e melhoramento de portos.....			
— do porto de Pernambuco.....	830\$500		
— — — do Rio Grande do Sul.....	18:025\$320		
Melhoramento do rio S. Francisco.....	16:691\$310	64\$100	
Imp. rtancia entregue ao chefe da comissão da desobstrucção do mesmo rio.....		72:909\$534	
Conservação de estradas e caminhos.....	72:188\$986		
Navegação do Rio das Velhas.....	70\$300		
Adiantamento a engenheiros em comissão na construcção de açudes no Ceará.....	900\$000		
Construcção da ponte de Buarque de Macedo.....			
— de um observatorio e mais despezas.....			
Obras civis de Goyaz.....	3:055\$800		
— na ponte do Imperador.....			1:805\$944
— no rio Parasanjuba.....			
— nas rampas e talude á margem do rio Parnahyba.....			
DIVERSAS DESPEZAS			
Ajudants do Engenheiro Fiscal dos Carris Urbanos e suburbanos.....	1:800\$000		
Servente e mais despezas com a fiscalisação dos mesmos.....	1:964\$800		
Serventes da Secretaria de Estado.....	9:808\$995		
Conservação e concertos de instrumentos de engenharia.....	1:676\$000		
Despezas com as novas estações de Bombeiros.....	40:166\$377		
Obras no edificio do Correio.....	515\$631	1:237\$000	
Demolição do edificio do Museu Industrial.....	297\$600		
Construcção de um collector na chacara da rua do Barão de Itapagipe.....	8:845\$466		
Balisamento de portos.....	3:530\$960	122\$000	
Publicações.....	2:863\$180		
Reparos em proprios nacionaes.....	9:930\$873		
Serviços e obras imprevistas.....	4:552\$830		
Eventuaes.....	0:950\$299		
Transporte do meteorolito de Bendegó.....	107\$975		
Passagens.....	351\$200		
Collocação e pintura de boias.....		250\$000	
Aluguel da casa que serviu de deposito dos materiaes para o açude do Quixadá.....			
Despezas miudas, inclusive aluguel de carros para pagamento.....	2:339\$254		
Diferença de cambio.....	4:771\$146		
	903:853\$822	76:383\$834	1:805\$944

Natureza

	MUNICIPIO NEUTRO	BAHIA	SERGIPE
Personal.....	481:763\$371	1:800\$000	
Material.....	428:900\$451	71:583\$834	1:805\$944
	909:853\$822	76:383\$834	1:805\$944

tabella

-Obras Publicas

SERGIPE	ALAGOAS	PERNAMBUCO	CEARÁ	PIAUIHY	MARANHÃO	S. PAULO	SANTA CATHARINA	S. PEDRO	GOYAZ	LONDRES	TOTAL
				3:514\$662							4:249\$462
		71:007\$025			99:177\$817			35:384\$573		40\$633 2:028\$186	205:599\$115 921\$133 21:053\$76 16:725\$710 72:903\$334 115:035\$244 79\$80 903\$003 230:505\$732
1:805\$944		149:505\$732					33:903\$996		8:942\$262	90:090\$000	4:057\$111 3:055\$300 1:895\$944 303\$003 2:008\$90
				2:000\$000					300\$000		
											1:800\$10 1:964\$810 9:898\$995 1:676\$900 40:165\$307 1:753\$531 297\$600 8:845\$466 3:707\$300 2:863\$189 9:930\$873 4:552\$830 6:950\$290 107\$975 351\$200 1:076\$020 180\$900 2:389\$254 4:771\$146
1:805\$944	25\$000		180\$000			801\$020	54\$400				
	25\$000	319:457\$257	180\$000	6:414\$425	99:177\$817	801\$020	40:054\$396	155:948\$939	17:761\$820	121:352\$893	1.749:217\$167

natureza

da despesa

SERGIPE	ALAGOAS	PERNAMBUCO	CEARÁ	PIAUIHY	MARANHÃO	S. PAULO	SANTA CATHARINA	S. PEDRO	GOYAZ	LONDRES	TOTAL
1:805\$944	25\$000	107:944\$500 211:512\$757	180\$000	899\$763 5:514\$662	99:177\$817	801\$020	6:096\$000 33:958\$396	120:564\$366 35:384\$573	4:462\$147 13:299\$373	121:352\$893	723:533\$447 1.025:636\$720
1:805\$944	25\$000	319:457\$257	180\$000	6:414\$425	99:177\$817	801\$020	40:054\$396	155:948\$939	17:761\$820	121:352\$893	1.749:217\$167

MINISTERIO DA AGRICULTURA, COMMERCIO E OBRAS PUBLICAS

TABELLA N. 164

23. Esgoto da Cidade

		MUNICIPIO NEUTRO
PESSOAL		
Engenheiro fiscal.....		6:120\$000
Ajudantes.....		19:714\$000
Secretario.....		1:238\$594
Auxiliares.....		4:696\$765
Servente.....		654\$192
MATERIAL		
Objectos para o expediente.....		291\$020
Aluguel de casa.....		1:140\$000
Limpeza e conservação de vallas de esgoto de aguas pluvias.....		24:000\$100
Assentamento de bacias.....		37:850\$282
Taxa de esgoto dos predios.....		1.756:720\$000
— — dos cortiços.....		35:826\$667
		1.888:251\$520
Natureza da despesa		
Personal.....		32:423\$551
Material.....		1.855:827\$969
		1.888:251\$520

MINISTERIO DA AGRICULTURA, COMMERCIO E OBRAS PUBLICAS

TABELLA N. 165

24. Telegraphos

	MUNICIPIO NEUTRO	LONDRES	TOTAL
PESSOAL			
ADMINISTRAÇÃO			
Director Geral.....	11:999\$992		11:999\$992
Vice-Director.....	7:799\$663		7:799\$663
Secretario.....	4:800\$000		4:800\$000
Chefe de contabilidade.....	6:000\$000		6:000\$000
Contador.....	4:732\$480		4:732\$480
Caixa.....	5:400\$000		5:400\$000
Fiel do Caixa.....	1:999\$992		1:999\$992
Primeiros escripturarios.....	14:400\$000		14:400\$000
Segundos ditos.....	9:722\$408		9:722\$408
Porteiro.....	1:599\$996		1:599\$996
Continuos.....	1:999\$992		1:999\$992
Encarregado do material.....	3:600\$000		3:600\$000
Ajudante.....	3:000\$000		3:000\$000
Escrivão.....	1:999\$992		1:999\$992
Amanuenses.....	3:199\$991		3:199\$991
Chefe do archivo tecnico.....	4:300\$000		4:300\$000
Auxiliares do dito.....	3:600\$000		3:600\$000
Serventes.....	3:026\$000		3:026\$000
Estações			
Chefes do serviço.....	14:370\$965		14:370\$965
Telegraphistas de 1ª classe.....	130:532\$036		130:532\$036
— de 2ª ».....	106:024\$236		106:024\$236
— de 3ª ».....	111:758\$076		111:758\$076
Adjuntos.....	137:500\$368		137:500\$368
Estafetas e serventes.....	93:286\$531		93:286\$531
Fieis.....	7:236\$707		7:236\$707
Amanuenses.....	8:869\$958		8:869\$958
Linhas			
Engenheiros de 1ª classe.....	36:500\$000		36:500\$000
— de 2ª ».....	15:287\$053		15:287\$053
Ajudantes.....	10:625\$255		10:625\$255
Inspectores de 1ª classe.....	41:594\$945		41:594\$945
— de 2ª ».....	62:000\$000		62:000\$000
— de 3ª ».....	54:527\$019		54:527\$019
Feitores.....	50:705\$276		50:705\$276
Guarda-fios.....	167:134\$070		167:134\$070
Trabalhadores.....	292:550\$439		292:550\$439
Officina			
Chefe da officina.....	6:000\$000		6:000\$000
Ajudante.....	4:200\$000		4:200\$000
Officiaes.....	9:600\$000		9:600\$000
MATERIAL			
ADMINISTRAÇÃO			
Expediente e outras despesas.....	6:803\$280		6:803\$280
Estações			
Aluguel e concerto de casas.....	72:750\$780		72:750\$780
Consignações.....	38:690\$000		38:690\$000
Gratificações.....	13:892\$198		13:892\$198

MUNICIPIO
NEUTRO

6:120\$000
19:714\$000
1:238\$594
4:696\$765
651\$192

291\$020
1:140\$000
24:000\$100
37:850\$282
1.756:720\$000
35:826\$667

1.888:251\$520

32:423\$551
1.855:827\$969

1.888:251\$520

Continuação da tabella — Telegraphos

	MUNICIPIO NEUTRO	LONDRES	TOTAL
Extraordinarias.....	4:796\$375		4:796\$375
Fretes e condução de materiaes.....	2:548\$227		2:548\$227
Material de estações.....	75:906\$157		75:906\$157
— de expediente.....	87\$000		87\$000
Transporte de pessoal.....	8:578\$131		8:578\$131
Materiaes opticos.....	13:136\$680		31:136\$680
<i>Linhas</i>			
Aluguel de depositos, ranchos, etc.....	4:517\$000		4:517\$000
Empreitadas.....	19:981\$235		19:981\$235
Extraordinarias.....	3:509\$410		3:509\$410
Fretes e condução de material.....	7:175\$560		7:175\$560
Gratificações.....	9:411\$000		9:411\$000
Material de linha.....	13:562\$190		13:562\$190
— de transporte.....	15:854\$230		15:854\$230
Transporte de pessoal.....	6:028\$620		6:028\$620
<i>Officina</i>			
Feria de operarios e aprendizes.....	52:126\$635		52:126\$635
Acquisição de material e ferramentas.....	22:992\$527	31:111\$110	54:103\$637
Differença de cambio.....	1:123\$173		1:123\$173
	1.847:453\$848	31:111\$110	1.878:564\$958

Natureza da despesa

	MUNICIPIO NEUTRO	LONDRES	TOTAL
Pessoal.....	1.453:983\$440		1.453:983\$440
Material.....	393:470\$403	31:111\$110	424:581\$518
	1.847:453\$848	31:111\$110	1.878:564\$958

TOTAL

4:796\$375
2:518\$227
75:906\$157
87\$190
8:578\$131
31:136\$680

4:517\$000
19:981\$235
3:509\$410
7:175\$501
9:411\$0.0
13:502\$190
15:851\$280
0:028\$620

52:126\$635
54:103\$637
1:123\$173

1.878:564\$958

TOTAL

1.453:983\$440
424:581\$518
1.878:564\$958

	MUNICIPIO NEUTRO	ESPIRITO SANTO
PESSOAL		
INSPECTORIA GERAL DAS TERRAS E COLONISAÇÃO		
Inspector.....	7:993\$992	
Ajudante.....	5:400\$000	
Chefes de secção.....	9:601\$000	
Officiaes.....	11:927\$408	
Amanuenses.....	5:024\$230	
Porteiro.....	1:500\$000	
Continuo.....	999\$996	
AUXILIARES		
Engenheiros.....	13:199\$992	
Desenhistas.....	4:800\$000	
Ajudante.....	36\$000	
Interpretes.....	4:746\$872	
Ajudante.....	4:075\$000	
Auxiliares.....	5:344\$928	
Guarda.....	1:098\$000	
HOSPEDARIA DE IMMIGRANTES NA ILHA DAS FLORES		
Director.....	6:000\$000	
Medico.....	3:600\$000	
Pharmaceutico.....	1:178\$326	
Interprete escriptuario.....	3:000\$000	
Interprete externo.....	2:400\$000	
Auxiliares.....	2:422\$000	
Amanuense.....	1:337\$990	
Fiel, enfermeiros, cozinheiros, serventes, etc.....	12:980\$064	
INSPECTORIAS ESPECIAES DE TERRAS E COLONISAÇÃO		
Inspectores especiaes.....		6:000\$000
Ajudantes.....		3:192\$000
Engenheiros.....		
Auxiliares.....		1:662\$014
Agrimensores.....		
Esripturarios.....		2:400\$000
Medicos.....		
Pagador.....		
Desenhista.....		
Director espirital.....		
Amanuense.....		
Fiscaes.....		
Porteiro.....		
Continuos, correio e servente.....		
Agente official na cidade de Santos.....		
— — na de Porto Alegre.....		
— — na do Rio Grande.....		
— — em Montenegro.....		
— — na de Paranaguá.....		
Secretario — na de Santos.....		
COMMISSÕES DE MEDIÇÃO E DISCRIMINAÇÃO DE TERRAS		
Chefes.....		14:943\$816
Ajudantes.....		10:797\$502
Auxiliares.....		
Agrimensores.....		10:907\$804
Esripturarios.....		7:816\$128
Fiscaes.....		

	MUNICIPIO NEUTRO	ESPIRITO SANTO
DESPEZA DAS PROVINCIAS PAGA NO MUNICIPIO NEUTRO		
INSPECTORIAS ESPECIAES DE TERRAS E COLONISAÇÃO		
Interprete de imigrantes na Barra de Pirahy	752\$844	
Escripturario da Inspectoria na provincia do Espirito Santo.....	200\$000	
Auxiliar idem idem	150\$000	
Chefe da commissão de colonisação na de S. Paulo.....	1:800\$000	
Inspector de terras na do Paraná.....	600\$000	
Ex-ajudante da Inspectoria em Santa Catharina.....	1:115\$933	
Escripturario idem idem.....	400\$000	
Porteiro-archivista da extincta repartição de terras em S. Paulo.....	350\$000	
MEDIÇÃO DE LOTES PARA ESTABELECIMENTO DE IMMIGRANTES		
Chefe da commissão de medição na provincia do Espirito Santo	1:156\$032	
Ajudantes idem idem.....	472\$666	
Agrimensores idem idem.....	975\$000	
Chefe idem na da Bahia.....	400\$000	
Ajudante idem idem.....	300\$000	
Agrimensores idem idem.....	300\$000	
Chefes idem em S. Paulo.....	3:201\$000	
Agrimensor idem idem.....	1:800\$070	
Chefe idem na do Paraná.....	149\$000	
Ajudantes idem idem.....	1:361\$000	
Escripturario idem idem.....	400\$000	
Agrimensor idem idem.....	150\$000	
Chefes idem em Santa Catharina.....	746\$000	
Ajudante idem idem.....	206\$000	
Escripturario idem idem.....	1:270\$228	
Agrimensores idem idem.....	780\$000	
Chefe idem na de S. Pedro.....	1:200\$000	
Escripturario idem idem.....	333\$327	
Agrimensor idem idem.....	2:283\$111	
Chefes idem na de Minas Geraes.....	11:408\$564	
Auxiliares idem idem.....	766\$505	
Escripturarios idem idem.....	1:344\$922	
Agrimensores.....	595\$000	
MATERIAL		
INSPECTORIA GERAL		
Aluguel do predio em que funciona a Repartição.....	4:900\$993	
Expediente e outras despezas.....	5:700\$582	
HOSPEDARIA DE IMMIGRANTES NA ILHA DAS FLORES		
Vencimentos do pessoal e mais despezas com a lancha.....	25:375\$728	
Medicamentos.....	1:757\$100	
Comedorias.....	94:974\$328	
Obras na hospedaria.....	15:132\$400	
Utensils.....	9:089\$300	
Frete de embarcações para bagagens, transporta, etc.....	9:487\$120	
Eventuaes.....	552\$000	
Transporte de imigrantes.....	458:147\$249	
SOCIEDADE COLONISADORA DE 1849 EM HAMBURGO		
Diferença de passagens.....		
EXTRAORDINARIAS		
Importancia entregue ao Chefe de Policia da Côte	6:000\$000	
Despezas com o estabelecimento de imigrantes em Barbacena	20:708\$806	
— com a compra de terras no Municipio de Barbacena para o nucleo colonial — Rodrigo Silva —		
— com as obras no mesmo nucleo		
Propaganda, auxilio de passagens e eventuaes.....	54:942\$430	
Auxilio á commissão de exploração da Sociedade de Geographia na provincia de Matto Grosso.....	11:000\$000	
Aquisição de casas e terras em S. José d'El-Rey para fundação de nucleos coloniaes	93:100\$070	

	MUNICIPIO NEUTRO	ESPIRITO SANTO
DIVERSAS DESPEZAS		
Gratificação aos encarregados de serviços concernentes á immigração.....		
— ao inspector especial e seu ajudante.....		300\$000
— a agentes de colonisação.....		
— ao empregado da Thesouraria encarregado dos pagamentos nas colonias.....		
Jornal a trabalhadores e empregados.....		15:523\$018
Objectos de expediente, publicação de editaes, etc.....		
Construção e aluguel de casas, barracões, etc.....		1:726\$300
Aluguel de carros.....		
Abertura e concerto de estradas.....		23:556\$712
Transporte, sustento e outras despezas com immigrants.....		170:940\$509
Ajudas de custo, passagens, etc.....		916\$300
Transportes, conduções, fretes, etc.....		
Compra e sustento de animaes.....		
— de ferramentas, moveis, etc.....		
— de medicamentos.....		
— de um bote.....		
— de fazendas para nucleos coloniaes.....		
— de panno para barracas e feitió das mesmas.....		
Eventuaes.....		1:587\$270
Importancia entregue aos chefes das commissões de medições e demarcações de terras para as despezas com os trabalhos para exposiçáo geographica Sul Americana.....		
— — a um ajudante e um agrimensor, como gratificaçáo, por trabalhos executados para a dita Exposiçáo.....		
— — a um 3º escripturario da thesouraria para fazer os pagamentos nas colonias.....		
— de barracas fornecidas pelo arsenal de guerra.....		
Braçagens.....		3:941\$898
Obras nos nucleos coloniaes.....		
— no edificio que serve de alojamento de immigrants, em Santos.....		
Despeza feita com publicaçoes.....		165\$730
— com os trabalhos de medição e demarcaçáo de terras e outros a cargo de engenheiros e agrimensores.....		
— com caminhos vicinaes.....		
— com o serviço telephonic.....		
Despezas diversas, relativas á immigração.....		
Vistos em passaportes de immigrants.....		
Desapropriação do engenho «Suassuma» para o serviço da colonisação.....		
Acquisição e remessa de bacillos de algumas variedades do vide Americano.....		
Telegrammas.....		
Acquisição de uma imagem e sua collocação.....		
Sellos fornecidos pelo correio, á Sociedade de Immigração.....		
Subvenção ao <i>Moniteur de l'Emigration</i>		
— á <i>Imprensa Allemã</i>		
Differença de cambio.....	2:243\$248	
Despezas miudas.....		
	958:934\$204	276:377\$278

Natureza

	MUNICIPIO NEUTRO	ESPIRITO SANTO
Pessoal.....	145:633\$860	57:719\$081
Material.....	813:300\$344	218:658\$217
	958:934\$204	276:377\$278

Publicas e Colonisacão

BAHIA	PERNAMBUCO	S. PAULO	PARANÁ	SANTA CATHARINA	S. PEDRO	MINAS GERAES	LONDRES	TOTAL
				435\$750			21:188\$446	21:188\$446
			2:400\$000					735\$750
300\$000					400\$000			2:400\$000
	88\$000	123:527\$394	21:857\$664	1:080\$000	682\$481			400\$000
15:523\$018	46\$800	2:588\$200	1:748\$000	716\$240	2:424\$018			165:670\$557
		477\$320	4:986\$116	720\$000	4:040\$107			7:611\$258
1:726\$690			360\$500					11:950\$233
	175\$000	1:350\$702	35:310\$371	4:677\$232	54:092\$025		11:111\$112	360\$500
23:556\$712	27\$900				135\$100			23:556\$712
170:940\$590		3:360\$860	6:829\$660	120\$580				293:157\$041
916\$300		2:475\$680	630\$000					1:079\$300
		5:940\$632	1:544\$760	25\$000	344\$900			10:311\$100
		950\$800	831\$500		768\$080			3:105\$680
		700\$000						7:855\$292
		32:000\$000						2:550\$380
			429\$680					700\$000
								32:000\$000
1:587\$270				1:829\$380				42:3680
								1:587\$270
				200\$000				1:829\$380
								200\$000
					8:800\$000			8:800\$000
		5:122\$751		5:844\$644	487\$240			487\$240
		20:975\$704			186\$200			15:095\$403
3:941\$898		7:831\$600						20:975\$704
	3:311\$800		181\$200					7:831\$600
			633\$500	55:822\$423	220:295\$794	45:830\$745	29\$778	3:088\$508
165\$730				5:862\$100	110\$000			328:582\$162
								5:862\$400
								110\$000
							141\$184	141\$184
	46:620\$640						3:174\$930	3:174\$930
								46:620\$640
							1:000\$000	1:000\$000
							160\$925	160\$925
			425\$850					425\$850
		1:104\$640						1:104\$640
							843\$334	843\$334
							4:177\$778	4:177\$778
		1:012\$230	4\$500	2\$140	25\$240			2:243\$248
								1:088\$160
16:297\$514	63:110\$365	284:379\$062	108:781\$712	120:090\$939	376:881\$849	114:768\$025	57:056\$448	2.376:677\$396

da despesa

BAHIA	PERNAMBUCO	S. PAULO	PARANÁ	SANTA CATHARINA	S. PEDRO	MINAS GERAES	LONDRES	TOTAL
16:034\$514	43:103\$225	58:960\$499	30:608\$411	42:731\$150	77:590\$661	30:635\$280		471:016\$664
203\$000	50:007\$140	227:418\$563	78:173\$301	77:359\$789	299:291\$135	84:132\$745	57:056\$448	1.905:660\$732
16:297\$514	63:110\$365	284:379\$062	108:781\$712	120:090\$939	376:881\$849	114:768\$025	57:056\$448	2.376:677\$396

Natureza

ESPIRITO SANTO	
360	57:719\$061
344	218:658\$217
204	276:377\$278

	MUNICIPIO NEUTRO	ESPIRITO SANTO	BAHIA	PIAUHY	MARANHA
PESSOAL					
Directores de aldeamentos.....		1:200\$000			
Vice-director.....					
Amanuenses.....					
Missionarios.....					
Capellão.....					
Professores.....					
Feitos.....					
Operarios.....					
Assalariados.....		1:800\$000			
Guardas.....		600\$000			
Interprete.....					
Yaqueiro.....					480\$
Auxiliar encarregado do expediente.....					
Medicos.....					
MATERIAL					
Importancia entregue ao bispo de Goyaz para occorrer ás despezas com a catechese.....	10:000\$000				
Comedorias ao capellão e missionarios.....	1:175\$800	1:822\$900			
Sustento, vestuario, tratamento e brindes para os indios.....			1:500\$000		
Quantia entregue ao Provincial do Convento de S. Francisco.....			100\$000		
— despendida com indios que foram da Corte para a Bahia.....					
— entregue ao Director Geral dos Indios para melhoramento de estradas e acquisição de sementes.....					
Objecto de expediente.....	3:200\$000				
Guizamento para a Igreja de S. Sebastião.....					
Obras nos aldeamentos do Itambacury e D. Manoel.....				300\$000	527\$
Compra e concerto de ferramenta e outros objectos.....					51\$
— de sal.....					
— de medicamentos.....					
— de uma canoa.....					
Impressões e publicações.....	9\$000				
Aluguel e concerto de casas.....					22\$
Conduções, passagens e fretes.....					
	14:384\$800	5:422\$900	1:600\$000	300\$000	1:081\$

Nature

	MUNICIPIO NEUTRO	ESPIRITO SANTO	BAHIA	PIAUHY	MARANHA
Personal.....		3:600\$000			480
Material.....	14:384\$800	1:822\$900	1:600\$000	300\$000	601
	14:384\$800	5:422\$900	1:600\$000	300\$000	1:081

COMMERCIO E OBRAS PUBLICAS

N. 167

techese

AGRICULTURA,
TABELLA
26. Ca

PARÁ	AMAZONAS	PARANÁ	SANTA CATHARINA	S. PEDRO	MINAS GERAES	GOYAZ	MATO GROSSO	TOTAL
		2:666\$666			2:161\$821			6:028\$487
					1:200\$000			1:200\$000
					399\$996			399\$996
	1:694\$300					2:557\$902		4:252\$292
		208\$330			35\$555	359\$677		603\$562
		660\$000			1:050\$000	2:748\$789	249\$000	4:677\$789
		73\$000						73\$000
		2:345\$000				550\$000	128\$800	3:023\$800
		3:400\$000						3:400\$000
								1:800\$000
		40\$000						640\$000
						160\$000		160\$000
								480\$000
		754\$838						754\$838
								10:000\$000
	1:400\$000							1:400\$000
1:800\$004	3:983\$965	228\$030	117\$000			2:200\$164	36:148\$265	47:611\$788
								1:500\$000
								100\$000
				4:400\$000				4:400\$000
					200\$000	230\$309		430\$309
								3:200\$000
					6:085\$345			6:085\$345
							2:011\$200	2:838\$70
		232\$000						232\$000
	233\$000							233\$000
	245\$000							245\$000
						1\$320	94\$700	105\$020
	1:470\$000					60\$000		1:230\$000
452\$080	611\$310			800\$000			619\$700	2:505\$480
2:318\$744	9:338\$475	11:270\$864	117\$000	5:200\$000	11:132\$717	8:937\$251	39:221\$665	110:325\$836

da despesa

PARÁ	AMAZONAS	PARANÁ	SANTA CATHARINA	S. PEDRO	MINAS GERAES	GOYAZ	MATO GROSSO	TOTAL
2:318\$744	1:694\$300 7:644\$475	10:810\$834 460\$030	117\$000	5:200\$000	4:847\$372 6:285\$345	6:376\$458 2:560\$793	347\$800 38:873\$865	28:156\$764 82:169\$072
2:318\$744	9:338\$475	11:270\$864	117\$000	5:200\$000	11:132\$717	8:937\$251	39:221\$665	110:325\$836

D. 30

AMHY	MARANHÃO
300\$000	480\$000 001\$420
300\$000	1:081\$420

Natureza

MINISTERIO DA AGRICULTURA,

TABELLA

27. Subvenção ás compa

	MUNICIPIO NEUTRO	ESPIRITO SANTO
A' Companhia Nacional de navegação, linha intermediaria.....	117:000\$000
A' Companhia Brasileira de navegação a vapor.....	583:200\$000
A' Nacional de navegação a vapor, linha do Sul.....	234:000\$000
A' Nacional de navegação, linha de Mato Grosso.....	270:000\$000
A' de navegação dos rios Araguaya, Vermelho e Tocantins.....	20:000\$000
A' The Amazon Steam Navigation Company Limited.....	463:000\$000
A' United States and Brazil Mail Steam Ship Company.....	158:333\$334
A' Empreza de navegação do rio Itapemirim.....	12:000\$000
A' Companhia Bahiana.....
A' Companhia Sergipense.....
A' Empreza de navegação a vapor do baixo S. Francisco.....
A' das lagoas Norte e Manguaba.....
A' Pernambucana.....
A' do Rio Parnahyba.....
A' de navegação a vapor do Maranhão.....
A' Empreza do Araguaya.....
Pela condução das malas do correio de Corumbá a S. Luiz de Cáceres.....
Idem de Corumbá á Miranda.....
Gratificação ao Capitão do Porto como Fiscal do serviço.....
	1.850:533\$334	12:000\$000

AGRICULTURA,
TABELLA
das compa

COMMERCIO E OBRAS PUBLICAS

N. 168

Linhas de navegação a vapor

ESPIRITO SANTO	BAHIA	SERGIPE	ALAGÔAS	PERNAMBUCO	PIAUIHY	MARANHÃO	GOYAZ	MATO GROSSO	TOTAL
									117:000\$000
									583:200\$000
									231:000\$000
									270:000\$000
									20:000\$000
									468:000\$000
									158:333\$334
									12:000\$000
	131:383\$328								131:383\$328
		23:400\$000							23:400\$000
			30:999\$996						30:999\$996
			26:419\$354						26:419\$354
				155:599\$992					155:599\$992
					48:000\$000				48:000\$000
						169:999\$992			169:999\$992
							12:660\$587		12:660\$587
								9:999\$996	9:999\$996
								4:999\$993	4:999\$993
		599\$068							599\$068
334	131:383\$328	23:999\$068	66:419\$350	155:599\$992	48:000\$000	169:999\$992	12:660\$587	14:999\$980	2.488:506\$540

	MUNICIPIO NEUTRO	RIO DE JANEIRO	ESPIRITO SANTO	BAHIA	SERGIPE	ALAGÓAS	PERNAMBUCO	PARAHYBA	RIO GRANDE DO NORTE	CEARÁ
PESSOAL										
Director Geral.....	9:140\$703									
Sub-director.....	5:323\$107									
Administradores.....			2:163\$101	4:604\$720	1:022\$755	2:250\$632	4:769\$122	1:045\$835	1:875\$448	2:840\$370
Contadores.....	6:219\$351		1:587\$037	3:766\$016	1:250\$705	1:659\$012	3:765\$192	1:353\$174	1:371\$208	2:230\$373
Chefes de secção.....	13:099\$335									
Thesoureiros.....	5:872\$572			3:614\$421			3:417\$467			130\$782
Primeiros officias.....	33:022\$173			3:056\$333			393\$813			1:511\$800
Segundos ditos.....	34:952\$375			3:751\$780			3:764\$037			1:457\$378
Terceros ditos.....	53:840\$516			5:621\$015			5:538\$305			427\$771
Officias.....						771\$233				
Fieis dos Thesoureiros.....	8:086\$237			646\$360			125\$000			
Porteiros.....	2:251\$671			581\$773			583\$000			427\$771
Ajudante.....	910\$120									
Archivista.....	1:161\$408									
— interino.....	641\$858									
Praticantes de 1ª classe.....	80:065\$106									
— de 2ª ».....	123:038\$630									
Praticantes.....			2:600\$750	18:620\$747	1:718\$000	2:001\$000	18:727\$000	2:402\$500	2:726\$500	4:018\$500
Carteiros de 1ª classe.....	51:031\$500									
— de 2ª ».....	102:903\$750									
— de 3ª ».....	21:637\$000									
Supplentes de praticantes e car- teiros.....	5:389\$229									
Carteiros.....			2:320\$000	22:020\$814	2:230\$750	6:882\$500	15:406\$750	2:863\$000	2:813\$000	6:031\$000
Almojarife.....	2:050\$000									
Ajudante do dito.....	1:193\$552									
Advogado consultor.....	2:783\$333									
Serventes.....	25:635\$000		630\$207	1:602\$800	150\$000	1:213\$540	274\$000	523\$044	540\$000	233\$000
Collaboradores.....					170\$000					
ADDIDO										
Segundo official.....										
AGENCIAS										
Agentes.....	117:521\$791		7:110\$000	27:237\$631	7:721\$192	9:514\$013	26:621\$584	6:255\$523	8:402\$329	13:357\$855
Ajudantes.....	1:653\$321									
Praticantes.....	1:217\$000									
Carteiros.....	7:970\$500									
Serventes.....	303\$000									
AGENCIA EM CAMPOS										
Segundo official.....		1:250\$000								
Tercero dito.....		2:491\$225								
Thesoureiro.....		1:025\$803								
AGENCIA EM SANTOS										
Primeiro official.....										
Segundo dito.....										
Tercero dito.....										
AGENCIA EM CAMPINAS										
Segundo official.....										
Tercero dito.....										
Thesoureiro.....										
AGENCIA NA CIDADE DO RIO GRANDE										
Official encarregado.....										
Thesoureiro.....										
DESPEZA DE UMAS PROVINCIAS PAGA EM OUTRAS OU NO MUNICIPIO NEUTRO										
Administrador do Correio da provincia do Amazonas.....	1:439\$747									
Ex-administrador do de S. Paulo.....	131\$014									
Official do do Amazonas.....										
Contador do de Santa Catharina.....										
MATERIAL										
EXPEDIENTE										
Papel, pennas e tinta.....	3:320\$500		511\$800	4:274\$190	369\$570	673\$210	224\$380	325\$920	571\$500	888\$070
Livros e cadernos em branco.....	10:821\$573		253\$900	441\$500	33\$000		383\$520	100\$810		
Papel de embrulho e de tirar cópias.....	5:642\$531		218\$150		85\$000					
Barbante, lacre e outros objectos.....	5:584\$230				161\$040					
Impressões e encadernações.....	6:965\$438		377\$920	2:034\$300	401\$000	321\$310	4:008\$340	218\$170		

	MUNICIPIO NEUTRO	RIO DE JANEIRO	ESPIRITO SANTO	BAHIA	SERGIPE	ALAGÓAS	PER-NAMBUCO	PARAHYBA	RIO GRANDE DO NORTE	CEARÁ
UTENSIS										
Acquisição e concerto de moveis — de balanças, pesos, carimbos e sinetes.....	4:238\$075				62\$000	53\$000		277\$180	691\$140	423\$220
— da malas e concertos das mesmas.....	4:016\$470		6:02\$000	3:752\$883	54\$000		3:50\$320			
— de cadeados, fechos e outros objectos.....	9:285\$320									
	5:157\$105				1\$000					
CONDUCCÃO DE MALAS										
Para o interior.....	89:530\$883									
Para o exterior.....	72:251\$103									
Por contracto.....			3:980\$000							
Por estafetas.....			9:532\$984	50:101\$833	3:450\$193	9:200\$300	33:705\$000	10:741\$334	10:576\$839	12:461\$510
DIVERSAS DESPEZAS										
Gratificação aos encarregados da venda de sellos.....										
— aos Thesoureiros, pelo pagamento de valles.....	352\$276			30\$000			31\$324			125\$813
— pela inspecção de agencias. Ajudas de custo, transporte e diarias a empregados encarregados de inspecções de agencias, etc.....										
Indemnização de valores em cartas registradas.....	1:034\$000			5\$000			150\$000			
Metade das multas aos apprehensores de cartas não seladas.....				485\$405		28\$985	53\$855	5\$000		21\$368
Reembolso de vales postaes.....							517\$000			
Servico do correio maritimo e ambulante.....	10:812\$238									
Luz.....	11:110\$522		107\$900		5\$580					
Saldo pelo transito da correspondencia entre o Brazil e Allomanha.....										
— a favor de diversos correios da União Postal Universal.....	2:011\$720									
Publicação de annuncios, editaes, e assignatura de jornaes. Custo de sellos, cartas-bilhetes e bilhetes postaes.....	3:145\$200			130\$000	60\$000		8\$380	213\$300	30\$300	76\$303
Custeio e outras despezas das agencias.....	18:510\$075									
Aluguel de casas e armazens... Pequenos reparos nos edificios das Repartições, telegrammas e outras despezas.....	4:536\$000				593\$986		4:000\$000		450\$000	400\$000
Porcentagem pela venda de objectos de franquia.....	12:823\$452									
Fretamento de um vapor e pagamento a um pratico.....	8:647\$741			520\$000						
Acquisição de uma guarita.....					80\$000					
— de um cofre.....					878\$720					
EVENTUAES										
Gratificação por serviços extraordinarios.....	2:038\$075									
— por substituição nos lugares de Administrador e Contador. Segundo Escripturario do Thesouro Nacional encarregado do exame da Administração dos Correios.....										
Quota do Brazil nas despezas feitas pela Secretaria Internacional da União Postal Universal.....	701\$720									
Passagens e ajudas de custo a empregados em commissão.....	5:590\$501									
Despezas miudas e eventuaes... Diferença de cambio.....	22:640\$063		313\$770	3:318\$550	12\$320	438\$800	557\$100	253\$300	512\$322	145\$420
	94\$270									
	1.054:526\$200	4:772\$031	34:557\$632	100:215\$780	21:255\$255	35:394\$046	434:322\$039	27:591\$330	30:314\$246	47:370\$523

Natureza

	MUNICIPIO NEUTRO	RIO DE JANEIRO	ESPIRITO SANTO	BAHIA	SERGIPE	ALAGÓAS	PER-NAMBUCO	PARAHYBA	RIO GRANDE DO NORTE	CEARÁ
Pessoal.....	733:476\$650	4:772\$031	16:423\$238	95:144\$716	14:875\$403	24:423\$836	83:634\$330	15:446\$096	17:500\$585	32:870\$314
Material.....	321:049\$550		15:131\$124	65:101\$061	6:370\$852	10:964\$210	50:687\$079	12:145\$234	12:843\$661	14:499\$709
	1.054:526\$200	4:772\$031	31:557\$362	160:215\$780	21:255\$255	35:394\$046	134:322\$039	27:591\$330	30:314\$246	47:370\$523

Correio Geral

da tabella

GRANDE NORTE	CEARÁ
3048140	423220
705930	12:403510
308000	76800
1508000	4008000
5123122	1458120
3348216	47:370523

PIAUIY	MARANHÃO	PARÁ	AMAZONAS	S. PAULO	PARANÁ	SANTA CATHARINA	S. PEDRO	MINAS GERAES	GOYAZ	MATO GROSSO	LONDRES	TOTAL
	7078010	1:8748000	4978000	2:0038723					2728300	1768000		11:5578183
	598280	5758200		6718000	3:08750	1248500	2:4588900	787:500		328500	2:2228222	9:1408172
	5318020	2:088000		2:4388500				1:8388820				12:6028120
	168000							7748350				12:8138270
												5:1588705
				56:1838102								89:5008888
				71:5008070	23:5138530	40:5358000	48:5288416	400:7058513	31:1458000	2:2748000		72:2518106
	7:7578000	1:4548000						1:0188000				95:0838128
												405:7138000
												84:4058060
	98750	1308372										1908122
	1308000				778165	188027	418163					8178072
						248000						548000
				258000		2008000	4378080					7128680
	4088940	4158210	1008000	28000	168000		1518000	2148120				2:0388103
		388805	2008000	1418044		108000	518050					1:5208912
												5178000
		3178000										11:1408238
												11:2038002
											1758007	1758007
												2:0118720
	53800	1628030		1:2148500		408000	1:4428780	7438000	138200	1128310		7:4908808
												18:5108975
	1:2008000	3:9088000	1:8008000	6:0338315	1:0348000	7208000	4:9018956	1:9928000	3808000	0008000		4:9018956
							2:1908000					30:6018207
							1:3308190					14:1568942
												8:0478741
												5208000
												808000
												8788720
												2:0388075
				4918130								4918130
								4208000				4208000
												7008720
												5:5908501
	2108030	2218000	1:0088031	2008400	4:1108050	5818040	3128540	5808031	4708315	1508300		33:0478422
												948270
	22:4478230	45:2048030	78:9878874	26:7328873	400:8408272	58:5058440	33:1038219	100:2338777	332:0548302	53:1438757	12:4348284	2:3978880
												2:823:028054

da despeza

PIAUIY	MARANHÃO	PARÁ	AMAZONAS	S. PAULO	PARANÁ	SANTA CATHARINA	S. PEDRO	MINAS GERAES	GOYAZ	MATO GROSSO	LONDRES	TOTAL
12:1148123	26:7288979	64:3108689	23:5288913	244:5318031	31:8368031	20:1618902	90:3038718	198:7338713	15:8008348	8:4478101		1:775:2118193
10:3328863	48:4758060	14:5078885	3:2038900	156:3158241	26:0988746	12:9478227	60:9338029	183:3208589	37:3138409	4:0378180	2:3978889	1:048:4138861
22:4478230	45:2048030	78:9878874	26:7328873	400:8408272	58:5058440	33:1038219	100:2338777	332:0548302	53:1438757	12:4348284	2:3978880	2:823:028054

Natureza

GRANDE NORTE	CEARÁ
5008785	32:8708814
8438091	14:4008701
3348216	47:370823

MINISTERIO DA AGRICULTURA, COMMERCIO E OBRAS PUBLICAS

TABELLA N. 170

29. Museu Nacional

	MUNICIPIO NEUTRO	SANTA CATHARINA	S. PEDRO	LONDRES	TOTAL
PESSOAL					
Director Geral.....	6:000\$000				6:000\$000
Directores de Secção.....	6:000\$000				6:000\$000
Sub-Directores.....	7:200\$000				7:200\$000
Secretario.....	799\$992				799\$992
Amanuense.....	799\$995				799\$995
Bibliothecario.....	800\$000				800\$000
Praticantes.....	1:599\$997				1:599\$997
Naturalistas viajantes.....	7:200\$000	2:400\$000	2:400\$000		12:000\$000
Adjunto á Secção annexa.....	999\$996				999\$996
Desenhista.....	450\$000				450\$000
Ajudante.....	673\$459				673\$459
Porteiro.....	799\$992				799\$992
Preparadores.....	3:600\$000				3:600\$000
Continuo.....	999\$996				999\$996
Serventes.....	2:880\$000				2:880\$000
Gratificação extraordinaria ao Director da 3ª secção.....	4:200\$000				4:200\$000
MATERIAL					
Impressão, lithographia e brochura dos <i>Archivos do Museu</i>	2:445\$000				2:445\$000
Acquisição de livros, revistas scientificas, etc.....	1:148\$880				1:148\$880
— de vitrinas, armarios e outros moveis.....	2:096\$600				2:096\$600
Conservação e limpeza do edificio.....	422\$100				422\$100
Iluminação do edificio, etc.....	302\$524				302\$524
Diaria.....	2:000\$000				2:000\$000
Despeza realizada pela Legação Imperial em Washington com o desenho e impressão de papel destinado á parte illustrada de um trabalho sobre fosséis do Brazil.....				600\$000 314\$222	600\$000 314\$222
Acquisição e remessa de diversos vidros e apparatus.....					
Despezas miudas.....	3:176\$130				3:176\$130
Diferença de cambio.....	35\$943				35\$943
	56:630\$584	2:400\$000	2:400\$000	914\$222	62:344\$806

Natureza da despeza

	MUNICIPIO NEUTRO	SANTA CATHARINA	S. PEDRO	LONDRES	TOTAL
Pessoal.....	45:003\$427	2:400\$000	2:400\$000		49:803\$427
Material.....	11:627\$157			914\$222	12:541\$379
	56:630\$584	2:400\$000	2:400\$000	914\$222	62:344\$806

MINISTERIO DA AGRICULTURA, COMMERCIO E OBRAS PUBLICAS

TABELLA N. 171

30. Laboratorio de Physiologia Experimental do Museu Nacional

TOTAL		MUNICIPIO NEUTRO
	PESSOAL	
6:000\$000	Sub-Director.....	2:400\$000
6:000\$000	Preparadores.....	2:400\$000
7:201\$000	Servente.....	600\$000
799\$092		
799\$095		
800\$000		
1:509\$997		
12:000\$000		
999\$996		
450\$000	MATERIAL	
673\$459	Acquisição e renovação de instrumentos, appaarelhos, etc.....	72\$260
709\$992	— de livros e jornaes para a bibliotheca, assignaturas de jornaes e revistas scientificas nacionaes e estrangeiras.....	642\$300
3:600\$000	Despezas miudas, comprehendendo alimentação e compra de animaes para as experiencias.....	532\$292
999\$993		
2:880\$000		
4:200\$000		
		6:646\$852
2:445\$000		
1:148\$830		
2:096\$600	Natureza da despesa	
42\$109	Pessoal.....	5:400\$000
392\$524	Material.....	1:246\$852
2:000\$000		
		6:646\$852
600\$000		
314\$222		
3:176\$130		
35\$943		
62:344\$806		
TOTAL		
49:803\$427		
12:541\$379		
62:344\$806		

MINISTERIO DA AGRICULTURA, COMMERCIO E OBRAS PUBLICAS

TABELLA N. 172

31. Fabrica de Ferro de S. João de Ypanema

	MUNICIPIO NEUTRO	S. PAULO	TOTAL
PESSOAL			
ADMINISTRAÇÃO			
Director.....		12:000\$000	12:000\$000
Ajudante.....		1:802\$400	1:802\$400
Medico.....		3:300\$000	3:300\$000
Capellão.....		694\$434	694\$434
Almoxarife.....		1:500\$000	1:500\$000
Agente.....		1:200\$000	1:200\$000
OFFICINAS			
Operarios.....		62:024\$150	62:024\$150
MATERIAL			
Extracção, preparo e condução do minereo, combustivel, etc.....		55:733\$674	55:733\$674
Sustento de animaes.....		1:652\$990	1:652\$990
Acquisição de materiaes, utensis, etc., e transporte.....		35:547\$699	35:547\$699
Serviço de pedreiros, transportes e outras despezas.....		31:420\$975	31:420\$975
Córta e condução de lenha.....		2:720\$520	2:720\$520
Publicações e impressões.....	9\$000		9\$000
Seguro de encomendas.....	180\$207		180\$207
	189\$207	209:506\$842	209:786\$049

Natureza da despeza

	MUNICIPIO NEUTRO	S. PAULO	TOTAL
Personal.....		82:520\$984	82:520\$984
Material.....	189\$207	127:075\$858	127:265\$065
	189\$207	209:506\$842	209:786\$049

TOTAL	
100	12:000000
100	1:8025400
100	3:3000000
131	09:1481
100	1:5000000
100	1:2000000
150	02:0218150
174	55:7338671
300	1:6528990
300	95:5473890
375	31:4208975
320	2:7205520
...	98000
...	1808207
812	209:7863049

TOTAL	
084	82:5208981
858	127:2035065
812	209:7863049

MINISTERIO DA AGRICULTURA,

TABELLA

32. Manu

	MUNICIPIO NEUTRO	RIO DE JANEIRO	ESPIRITO SANTO	BAHIA	SERGIPE	ALAGÓAS	PERNAM- BUCO	PARAIHYBA
Porcentagem aos exactores pela arrecadação das rendas que constituem o fundo de emancipação...	7:187\$883	12:145\$550	2:905\$940	549\$800	315\$150	14\$000
Libertações e custas em processos de arbitra- mento	68:016\$323	5:782\$436	21:087\$107	421\$000
Compra de livros para a matricula especial, impressões e publicação de editaes.....	49\$600	20\$000	564\$000
Restituição de impostos e de multas, creados pela Lei de 28 de Setembro de 1871 e pelo respectivo Regulamento.....	88\$000
Gratificações e ajudas de custo a empregados incumbidos de exames, lançamento de impostos e outros serviços extraordinarios.....	400\$000	2:179\$908
	75:204\$206	12:145\$550	449\$600	8:688\$376	549\$800	20\$000	21:402\$257	3:266\$908

AGRICULTURA,
TABELLA
32. Manu

COMMERCIO E OBRAS PUBLICAS

N. 173

missões

PERNAM- BUCO	PARANÁ
315\$150	14\$000
1:087\$107	421\$000
.....	564\$000
.....	83\$000
.....	2:170\$998
402\$257	3:206\$908

RIO GRANDE DO NORTE	PIAUI	MARANHÃO	PARÁ	AMAZONAS	S. PAULO	PARANÁ	SANTA CATHARINA	MINAS GERAES	GOYAZ	MATO GROSSO	TOTAL
\$800	2:308\$347	272\$180	711\$000	2:648\$480	305\$500	587\$800	138\$200	352\$600	30:443\$230
.....	1:951\$000	1:326\$654	8:168\$763	753\$060	33:802\$725	8:338\$400	1:023\$711	6:362\$971	157:034\$150
.....	30\$000	663\$600
.....	88\$000
.....	2:579\$908
\$800	4:259\$347	1:628\$834	8:879\$763	753\$060	36:451\$205	8:643\$900	587\$800	1:023\$711	6:504\$171	352\$600	190:808\$978

MINISTERIO DA AGRICULTURA, COMMERCIO E OBRAS PUBLICAS

TABELLA N. 174

33. Educação de ingenuos

	PERNAMBUCO	GOYAZ	TOTAL
Subvenção á colonia orphanologica <i>Isabel</i>	20:400\$000	6:000\$000	26:400\$000
— — — Blaziana de S. Luzia.....
	20:400\$000	6:000\$000	26:400\$000

TOTAL

0:400\$000
0:000\$000

0:400\$000

34. Garantia de juros a estradas de ferro contractadas, ou já construidas por

	MUNICIPIO NEUTRO	RIO DE JANEIRO	BAHIA	ALAGÓAS ²
PESSOAL				
ESTRADA DE FERRO DE CARANGOLA				
Gratificação ao Engenheiro fiscal.....		6:000\$000		
— ao Escripturario.....		868\$666		
— ao Encarregado da tomada de contas.....	360\$000			
ESTRADA DE FERRO CENTRAL DA BAHIA				
Gratificação ao Engenheiro fiscal.....			6:000\$000	
— ao Escripturario.....			1:200\$000	
— ao Encarregado da tomada de contas.....			360\$000	
ESTRADA DE FERRO CENTRAL DAS ALAGÓAS				
Gratificação ao Engenheiro fiscal.....				6:000\$000
— ao Encarregado da tomada de contas.....				300\$000
ESTRADA DE FERRO DO RECIFE AO LIMOEIRO				
Gratificação ao Engenheiro fiscal.....				
— ao Encarregado da tomada de contas.....				
ESTRADA DE FERRO CONDE D'EU				
Gratificação ao Engenheiro fiscal.....				
— ao Encarregado da tomada de contas.....				
ESTRADA DE FERRO DO NATAL A NOVA CRUZ				
Gratificação ao Engenheiro fiscal.....				
— ao Encarregado da tomada de contas.....	2:037\$929			
ESTRADA DE FERRO S. PAULO E RIO DE JANEIRO				
Gratificação ao Engenheiro fiscal.....				
— ao Encarregado da tomada de contas.....				
ESTRADA DE FERRO DO PARANÁ				
Gratificação ao Engenheiro fiscal.....				
— ao Encarregado da tomada de contas.....	4:200\$000			
ESTRADA DE FERRO D. THEREZA CHRISTINA				
Gratificação ao Engenheiro fiscal.....				
— ao Encarregado da tomada de contas.....				
ESTRADA DE FERRO MINAS E RIO DE JANEIRO				
Gratificação ao Engenheiro-fiscal.....				
— ao Encarregado da tomada de contas.....	6:500\$000			
ESTRADA DE FERRO DE QUARAHIM A ITAQUY				
Gratificação ao Engenheiro fiscal.....				
— ao Encarregado de tomada de contas.....				

COMMERCIO E OBRAS PUBLICAS

N. 175

efeito de autorização da Lei n. 2450 de 24 de Setembro de 1873

RICULTURA,
ABELLA
idas por

ALAGOAS	PERNAMBUCO	PARAIBA	RIO GRANDE DO NORT	S. PAULO	PARANÁ	SANTA CATHARINA	S. PEDRO	LONDRES	TOTAL
									6:000\$000 800\$366 360\$000
									6:000\$000 1:200\$000 360\$000
6:000\$000 300\$000									6:000\$000 360\$000
	4:800\$000 300\$000								4:800\$000 360\$000
		4:800\$000 300\$000							4:800\$000 360\$000
			3:945\$158 360\$000						5:083\$087 360\$000
				0:000\$000 360\$000					6:000\$000 360\$000
					1:800\$000 360\$000				6:000\$000 360\$000
						4:800\$000 240\$000			4:800\$000 240\$000
									6:500\$000 720\$000
				720\$000					6:000\$000 360\$957
							6:000\$000 360\$957		6:000\$000 360\$957

Continuação da tabella — Garantia de

	MUNICIPIO NEUTRO	RIO DE JANEIRO	BAHIA	ALAGÓAS
FISCALISAÇÃO NA EUROPA				
Engenheiro Chefe.....				
— Ajudante.....				
— Auxiliar.....				
MATERIAL				
Gratificação ao Engenheiro auxiliar da Secretaria de Estado.....	6:000\$000			
Honorários a empregados e serventes do Escriptorio da Comissão na Europa.....				
Aluguel e imposto do Escriptorio idem.....				
Gaz e fogo idem.....				
Acquisição de moveis e utensis.....				
Impressão do relatório dos trabalhos da comissão no anno de 1887.....				
Acondicionamento e remessa do mesmo relatório para diversos pontos do Brazil e da Europa.....				
Acquisição do código telegraphico francez.....	88\$850			
Ajudas de custo, passagens, etc.....	130\$360	120\$000	96\$400	120\$000
Objectos para o expediente.....				
Telegrammas.....				
Porto da correspondencia.....	205:352\$278			
Diferença de cambio.....				
Despezas miudas.....				
GARANTIA				
A' do Carangola.....	181:203\$730			
A' de S. Paulo e Rio.....	403:438\$651			
A' Compagnie General des Chemins de fer Brésiliens.....				
A' D. Thereza Christina Railway Company.....				
A' Imperial Brazil Natal and Nova Cruz Railway Company.....				
A' Brazil Great Southern Railway Company.....				
A' Conde d'Eu Railway Company.....				
A' Brazilian Imperial Central Bahia Railway Company.....				
A' Minas and Rio Railway Company.....				
A' Alagóas Railway Company.....				
A' Great Western Of Brazil Railway Company.....				
A' Southern Brazilian Rio Grande do Sul Railway Company.....				
	513:708\$508	6:086\$066	7:050\$400	6:480\$000

Natureza

	MUNICIPIO NEUTRO	RIO DE JANEIRO	BAHIA	ALAGÓAS
Pessoal.....	13:697\$929	6:806\$066	7:500\$000	6:390\$000
Material.....	242:308\$288	120\$000	96\$400	120\$000
Garantia.....	287:042\$381			
	513:708\$508	6:986\$666	7:050\$400	6:480\$000

arantia de juros a Estradas de ferro contractadas, etc.

PARANÁ	ALAGÓAS	PERNAMBUCO	PARAIHYBA	RIO GRANDE DO NORTE	S. PAULO	PARANÁ	SANTA CATHARINA	S. PEDRO	LONDRES	TOTAL
									17:778781 5:338333 1:706364	17:778781 5:338333 1:706364
									1:980100 1:105630 1438742 7518000 2:213444 1158372 848333 861147 301140 1:318333 488026 378817	0:000000 1:980109 1:105630 1438742 7518000 2:213444 1158372 848333 1:8408797 1:5078120 1:318333 488023 205:3528278 378817
		1208000	1208000	258340	1208000	1208000	1008000 1138880	1208000		
968400	1208000									
										181:2038730 106:4388551 523:9278555 392:6508824 384:7208000 358:822481 420:4618740 956:849073 836:2868296 311:364856 78:7608779 922:0118407
		5:2808000	5:2808000	3:7308493	7:2008000	2:2808000	5:2538880	6:4808957	5:223:0828489	5 703:4168488
8508100	6:4808000									

Natureza da despeza

PARANÁ	ALAGÓAS	PERNAMBUCO	PARAIHYBA	RIO GRANDE DO NORTE	S. PAULO	PARANÁ	SANTA CATHARINA	S. PEDRO	LONDRES	TOTAL
5808000 968400	6:3308000 1208000	5:1008000 1208000	5:1608000 1208000	3:708158 258340	7:0808000 1208000	2:1608000 1208000	5:0408000 2138880	6:3608957 1208000	24:8178778 9:4108002 5:188:8548709	93:0888488 222:9538010 5:476:4978000
3508400	6:4808000	5:2808000	5:2808000	3:7308493	7:2008000	2:2808000	5:2538880	6:4808957	5:223:0828489	5 733:4168488

MINISTERIO DA AGRICULTURA, COMMERCIO E OBRAS PUBLICAS

TABELLA N. 176

35. Garantia de juros ás emprezas de engenhos centraes em virtude da Lei n. 2687 de 6 de Novembro de 1875 e Decreto n. 8357 de 24 de Dezembro de 1881.

	MUNICIPIO NEUTRO	PERNAMBUCO	S. PAULO	LONDRES	TOTAL
PESSOAL					
Gratificação ao Engenheiro fiscal do 2º districto.....	6:000\$000				6:000\$000
— — — do 3º districto.....	6:745\$000				6:745\$000
— ao engenheiro fiscal.....		6:180\$000			6:180\$000
— aos Encarregados da tomada de contas.....		200\$000	400\$000		600\$000
MATERIAL					
Gratificação a um Engenheiro encarregado de estudos relativos a Engenhos Centraes.....	3:000\$000				3:000\$000
Entregue ao Centro da Industria e Commercio de Assucar....	20:000\$000				20:000\$000
Objectos para o expediente.....		35\$400			35\$400
Passagens, fretes, etc.....	183\$150	116\$850			300\$000
Assignaturas de jornaes.....	30\$000				30\$000
Publicações.....	4:260\$000				4:260\$000
Telegrammas.....				42\$223	42\$223
Acquisição e remessa de instrumentos para a Repartição Fiscal do 3º Districto de Engenhos Centraes.....				320\$342	320\$342
Differença de cambio.....	901\$859				901\$859
GARANTIA					
A' do Engenho Central de Lorena.....	28:140\$906				28:140\$906
A' do Engenho Central da Parahyba do Norte.....	12:982\$242				12:982\$242
A' do Engenho Central « Aracaty ».....	17:259\$271				17:259\$271
A' dos Engenhos Centraes da Parahyba e Sergipe.....				22:576\$000	22:576\$000
	99:502\$428	6:532\$250	400\$000	22:938\$565	129:373\$243

Natureza da despesa

	MUNICIPIO NEUTRO	PERNAMBUCO	S. PAULO	LONDRES	TOTAL
Pessoal.....	12:745\$000	6:380\$000	400\$000		19:525\$000
Material.....	28:375\$009	152\$250		362\$565	28:889\$824
Garantia.....	58:382\$419			22:576\$000	80:958\$419
	99:502\$428	6:532\$250	400\$000	22:938\$565	129:373\$243

MINISTERIO DA AGRICULTURA, COMMERCIO E OBRAS PUBLICAS

TABELLA N. 177

36. Fiscalisação de diversas estradas de ferro

	MUNICIPIO NEUTRO	S. PAULO	TOTAL
PESSOAL			
Engenheiro Fiscal da Estrada de Ferro do Norte.....	4:800\$000		4:800\$000
— — — de S. Carlos do Pinhal.....		4:800\$000	4:800\$000
MATERIAL			
Objectos para o expediente.....		100\$000	100\$000
	4:800\$000	4:900\$000	9:700\$000
Natureza da despesa			
	MUNICIPIO NEUTRO	S. PAULO	TOTAL
Pessoal.....	4:800\$000	4:800\$000	9:600\$000
Material.....		100\$000	100\$000
	4:800\$000	4:900\$000	9:700\$000

TABELLA N. 178

37. Para subvencionar a colonisação, conforme o disposto no art. 2º, § 3º, 3ª parte da Lei n. 3270 de 28 de Setembro de 1885

	MUNICIPIO NEUTRO	S. PAULO	TOTAL
Passagens a emigrantes.....	1.155:000\$115		1.155:000\$115
— a immigrants.....	27:370\$000	29:868\$750	57:238\$750
	1.182:370\$115	29:868\$750	1.212:238\$865

le da Lei
Dezembro

TOTAL
6:000\$000
6:745\$000
6:180\$000
600\$000
3:000\$000
20:000\$000
35\$100
300\$000
30\$000
4:200\$000
42\$223
320\$342
901\$559
28:140\$006
12:932\$242
17:250\$271
22:576\$000
129:373\$243
TOTAL
19:525\$000
23:880\$221
80:958\$119
129:373\$243

Despezas pagas e não escriptu

	EXERCICIOS	ESPIRITO SANTO
PESSOAL		
ESTABELECIMENTO RURAL DE S. PEDRO DE ALCANTARA		
Operarios e trabalhadores.....	1884-1885
TERRAS PUBLICAS, ETC.		
Auxiliares, trabalhadores, etc.....	1886-1887
CORREIO GERAL		
Agentes.....	» »
CATECHESE		
Entregue ao Director do aldeamento do Mutum para obras do Estabelecimento.....	Sem designação	1:900\$000
MANUMISSÕES		
Porcentagem pela arrecadação das rendas que constituem o fundo de emancipação.....	1886-1887
MATERIAL		
ESTABELECIMENTO RURAL DE S. PEDRO DE ALCANTARA		
Alimentação.....	1884-1885
Serviços nas fazendas.....	» »
Materiaes e ferragens.....	» »
Compra de objectos de expediente.....	» »
— de uma casa de palha.....	» »
— de roupa e calçado.....	» »
— de medicamentos e dietas.....	» »
— de animaes para melhoramento de raças.....	» »
— de instrumentos de musica.....	» »
Passagens a empregados.....	» »
Fretes e carretos.....	» »
Luz e despezas miudas.....	» »
TERRAS PUBLICAS, ETC.		
Despezas com alimentação, tratamento de immigrantes e obras nos nucleos.....	1886-1887
Objectos para o expediente.....	» »
Transporte do pessoal e material.....	» »
Braçagens.....	» »
CORREIO GERAL		
Conducção de malas.....	» »
Aluguel de casa.....	» »
MANUMISSÕES		
Editaes.....	
		1:900\$000

COMMERCIO E OBRAS PUBLICAS

N. 179

radas em exercicios anteriores

ICULTURA,
ABELLA
escriptu

PIAUHY	MARANHÃO	PARÁ	S. PAULO	S. PEDRO	MINAS GERAES	GOYAZ	TOTAL	
2:314\$410							2:143\$410	
			2:969\$000				2:969\$000	
				381\$375			381\$375	
1:900\$000							1:900\$000	
		30\$600				1\$920	32\$520	
2:450\$429 150\$500 8:211\$781 107\$530 60\$000 1:276\$635 148\$628 221\$300 285\$000 40\$000 132\$635 337\$350							2:450\$429 150\$500 8:211\$781 107\$530 60\$000 1:276\$635 148\$628 221\$300 285\$000 40\$000 132\$635 337\$350	
			6:201\$368 802\$300 846\$680 262\$725				6:201\$368 802\$300 846\$680 262\$725	
	48\$000			20\$000 8\$000			68\$000 8\$000	
					48\$500		48\$500	
1:000\$000	15:655\$198	48\$000	30\$600	11:172\$073	409\$375	48\$500	1\$920	20:265\$666

MINISTERIO DA AGRICULTURA, COMMERCIO E OBRAS PUBLICAS

TABELLA N. 180

Lei n. 1933 de 17 de Julho de 1871, art. 2º § 2º

Prolongamento da estrada de ferro do Recife a S. Francisco e da
Bahia a S. Francisco

	MUNICIPIO NEUTRO	PERNAMBUCO	LONDRES	TOTAL
BAHIA				
PESSOAL				
Ajudante de 1ª classe.....	800\$000			800\$000
Conductores.....	700\$000			700\$000
MATERIAL				
Seguro de encomendas.....	568\$540			568\$540
Publicações.....	2:836\$820			2:836\$820
Passagens.....	684\$675			684\$675
PERNAMBUCO				
PESSOAL				
Chefes de Secção.....		11:491\$117		11:491\$117
Primeiro Engenheiro.....		8:573\$998		8:573\$998
Engenheiro residente.....	300\$000			300\$000
Ajudantes de 1ª classe.....		19:291\$842		19:291\$842
— de 2ª —.....		11:479\$102		11:479\$102
Conductores.....		14:321\$213		14:321\$213
Goadjuvantes.....		6:126\$480		6:126\$480
Mestres, fiscaes, medidores, ajudantes, guardas, trabalhadores, etc.....		44:729\$605		44:729\$605
MATERIAL				
Importancia entregue aos empreiteiros.....		1.838:783\$186		1.838:783\$186
Acquisição e remessa de material.....		368:651\$092	133:035\$551	501:686\$646
Despezas com a reconstrução das obras.....		32:880\$362		32:880\$362
Seguro de encomendas.....	15\$740			15\$740
Passagens, ajudas de custo, etc.....	285\$600			285\$600
Commissão aos agentes financeiros.....			332\$588	332\$588
Diferença de cambio.....	5:243\$541			5:243\$541
	11:434\$916	2.356:033\$997	133:368\$142	2.500:837\$055

Natureza da despesa

	MUNICIPIO NEUTRO	PERNAMBUCO	LONDRES	TOTAL
BAHIA				
Pessoal.....	1:500\$000			1:500\$000
Material.....	2:790\$035			2:790\$035
PERNAMBUCO				
Pessoal.....	300\$000	115:713\$357		116:013\$357
Material.....	6:844\$881	2.240:320\$640	133:368\$142	2.380:533\$663
	11:434\$916	2.356:033\$997	133:368\$142	2.500:837\$055

MINISTERIO DA AGRICULTURA, COMMERCIO E OBRAS PUBLICAS

TABELLA N. 181

Lei n. 2397 de 10 de setembro de 1873

Construcção da Estrada de Ferro de Porto Alegre a Uruguayana, etc.

TOTAL	MUNICIPIO NEUTRO	S. PEDRO	LONDRES	TOTAL
ESTRADA DE FERRO DE PORTO ALEGRE A URUGUAYANA				
800\$000		265:622\$346		265:622\$346
700\$000		314:046\$624		314:046\$624
			38:912\$518	38:912\$518
568\$540	2:200\$000			2:200\$000
2:836\$820	14:783\$200			14:783\$200
684\$675	154\$970			154\$970
	14:959\$140			14:959\$140
	1:693\$390			1:693\$390
			97\$282	97\$282
	1:533\$720			1:533\$720
ESTRADA DE FERRO DO RIO GRANDE A BAGÉ				
11:191\$117		6:090\$000		6:090\$000
8:573\$998		369\$000		369\$000
300\$000		120\$000		120\$000
19:291\$812				120\$000
11:479\$102				
14:321\$213				
6:126\$180				
44:729\$605				
ESTRADA DE FERRO DE BAGÉ A URUGUAYANA				
338:783\$186		2:366\$000		2:366\$000
501:686\$616		564\$516		564\$516
32:886\$362		1:019\$000		1:019\$000
15\$740		200\$000		200\$000
285\$000		401\$000		401\$000
332\$588		77\$500		77\$500
5:243\$541		31\$000		31\$000
		81:027\$861		81:027\$861
		3:400\$000		3:400\$000
		495\$049		495\$049
		273\$200		273\$200
		1:611\$520		1:611\$520
500:837\$055	35:324\$420	677:310\$606	30:000\$890	751:650\$826
TOTAL				
1:500\$000				
2:790\$035				
116:013\$357				
380:533\$663				
500:837\$055				

MINISTERIO DA AGRICULTURA, COMMERCIO E OBRAS PUBLICAS

TABELLA N. 182

Lei n. 2639 de 22 de setembro de 1875

Obras para o abastecimento d'agua á Capital do Imperio e custeio da Estrada de Ferro do Rio do Ouro

	MUNICIPIO NEUTRO	LONDRES	TOTAL
PESSOAL			
RESERVATORIO D. PEDRO II			
Empregados.....	11:681\$350		11:681\$350
REPRESAS, OBRAS D'ARTE E ENCANAMENTOS			
Empregados e operarios.....	23:759\$250		23:759\$250
MATERIAL			
Material para a conservação do reservatorio e eventuaes.....	381\$236		381\$236
— para a conservação das obras d'arte, etc.....	365\$705		365\$705
Acquisição e canalisação de novos mananciaes para completar o abastecimento á Capital.....	206:539\$066		206:539\$066
— e remessa de material.....		197:161\$182	197:161\$182
Commissão aos agentes financeiros.....		492\$904	492\$904
Diferença de cambio.....	7:771\$027		7:771\$027
Estrada de Ferro do Rio do Ouro			
PESSOAL			
Vencimentos do pessoal da Estrada (Administração Central).....	10:178\$760		10:178\$760
MATERIAL			
Despeza com o trafego.....	30:381\$769		30:381\$769
— com a locomoção.....	29:003\$884		29:003\$884
— com a via permanente.....	40:367\$657		40:367\$657
Objectos de expediente.....	858\$603		858\$603
	361:288\$307	197:654\$086	558:942\$393
Natureza da despeza			
	MUNICIPIO NEUTRO	LONDRES	TOTAL
Pessoal do novo abastecimento d'agua.....	35:440\$600		35:440\$600
— da Estrada de Ferro do Rio do Ouro.....	10:178\$760		10:178\$760
Material do novo abastecimento d'agua.....	215:057\$034	197:654\$086	412:711\$120
— da Estrada de Ferro do Rio do Ouro.....	100:611\$913		100:611\$913
	361:288\$307	197:654\$086	558:942\$393

MINISTERIO DA AGRICULTURA, COMMERCIO E OBRAS PUBLICAS

TABELLA N. 183

Lei n. 2670 de 20 de outubro de 1875, art. 18

Prolongamento da Estrada de Ferro D. Pedro II

la Estrada

		MUNICIPIO NEUTRO
Despeza com o prolongamento.....		1.623:898\$926

TOTAL
11:681\$350
23:759\$250
381\$256
365\$705
206:539\$066
197:181\$182
402\$904
7:771\$027
10:178\$760
30:381\$769
29:003\$831
40:367\$657
858\$603
558:942\$303

TOTAL
35:440\$600
10:178\$760
412:711\$120
100:611\$913
558:942\$303

MINISTERIO DA AGRICULTURA, COMMERCIO E OBRAS PUBLICAS

TABELLA N. 184

Lei n. 2940 de 31 de outubro de 1879, art. 23

Prolongamento da Estrada de Ferro de Baturité

	MUNICIPIO NEUTRO	CEARÁ	LONDRES	TOTAL
PESSOAL				
Engenheiro chefe.....		7:280\$665		7:280\$665
Primeiro Engenheiro.....		4:324\$009		4:324\$900
Chefes de Secção.....		7:194\$483		7:194\$483
Engenheiros de 1ª e 2ª classes.....		6:891\$382		6:891\$382
Conductores de 1ª e 2ª classes.....		14:039\$983		14:039\$983
Secretario.....		1:379\$032		1:379\$032
Auxiliares de 1ª e 2ª classes.....		2:645\$378		2:645\$378
Desenhista.....		720\$212		720\$212
Thesoureiro Pagador.....		1:741\$934		1:741\$934
Ajudante.....		77\$419		77\$419
Almoxarife.....		861\$073		861\$073
Auxiliares.....		3:292\$000		3:292\$000
Operarios, trabalhadores e serventes.....		74:508\$335		74:508\$335
MATERIAL				
Adiantamento a Engenheiros.....	4:375\$000			4:375\$000
Objectos de expediente, impressões, publicações, etc.....	2:408\$542	7:572\$940		9:981\$480
Instrumentos de engenharia.....	20:971\$868			20:971\$868
Material, aquisição e remessa.....		10:262\$416	410:722\$032	420:984\$448
Compra de animaes.....		2:564\$454		2:564\$454
Aluguel de casas.....		587\$437		587\$437
Desapropriações.....		40\$000		40\$000
Ferramentas.....	1:407\$890			1:407\$890
Passagens.....	5:436\$744			5:436\$744
Fretes de materiaes e despesas miudas.....		4:103\$060		4:103\$060
Gratificação a um empregado da Thesouraria, encarregado da tomada de contas.....		150\$000		150\$000
Commissão nos agentes financeiros.....			1:026\$805	1:026\$805
Differença de cambio.....	16:188\$440			16:188\$440
	50:788\$482	150:236\$203	411:748\$337	612:773\$522
Natureza da despesa				
	MUNICIPIO NEUTRO	CEARÁ	LONDRES	TOTAL
Pessoal.....		124:955\$896		124:955\$896
Material.....	50:788\$482	25:280\$307	411:748\$837	487:817\$626
	50:788\$482	150:236\$203	411:748\$837	612:773\$522

MINISTERIO DA AGRICULTURA, COMMERCIO E OBRAS PUBLICAS

TABELLA N. 185

Lei n. 3127 de 7 de outubro de 1882

Ramal do Timbó, da Estrada de Ferro da Bahia a S. Francisco

	MUNICIPIO NEUTRO	LONDRES	TOTAL
Garantia de juros.....		148:991\$037	148:991\$037
Commissão aos agentes financeiros.....		372\$478	372\$478
Differença de cambio.....	5:872\$420		5:872\$420
	5:872\$420	149:363\$515	155:235\$035

TABELLA N. 186

Lei n. 3139 de 21 de outubro de 1882

Prolongamento da Estrada de Ferro Mogyana

	MUNICIPIO NEUTRO	S. PAULO	TOTAL
Engenheiro fiscal.....		6:000\$000	6:000\$000
Encarregado da tomada de contas.....		360\$000	360\$000
Ao empregado de fazenda pelos serviços prestados na liquidação das contas da Estrada.....		218\$370	218\$370
Garantia de juros.....	130:933\$813		130:933\$813
Objectos de expediente, impressões e publicações.....	9\$000	120\$000	129\$000
	130:942\$813	6:608\$370	137:641\$183

TABELLA N. 187

Lei n. 3141 de 30 de outubro de 1882, art. 7º § 1º n. 4

Garantia de juros para o melhoramento do porto do Ceará e construção da respectiva Alfandega, etc.

	MUNICIPIO NEUTRO	CEARÁ	LONDRES	TOTAL
PESSOAL				
Engenheiro fiscal.....		6:000\$000		6:000\$000
MATERIAL				
Garantia de juros ao ramal do Castello — Estrada de ferro Conde d'Eu.....			29:146\$222	29:146\$222
— — a Ceará Harbour Corporation.....			88:774\$147	88:774\$147
Commissão aos agentes financeiros.....			221\$935	221\$935
Differença de cambio.....	4:614\$918			4:614\$918
	4:614\$918	6:000\$000	118:142\$304	128:787\$222

TOTAL

7:280\$065
4:321\$900
7:194\$483
6:891\$382
14:030\$083
1:370\$032
2:045\$378
720\$212
1:741\$931
77\$419
861\$073
3:292\$000
74:508\$335

4:375\$000
9:981\$480
20:971\$868
420:984\$448
2:561\$151
587\$437
40\$000
1:407\$390
5:436\$744
4:103\$060

150\$000
1:026\$805
16:188\$440
612:773\$522

TOTAL

124:955\$896
487:817\$026
612:773\$522

MINISTERIO DA AGRICULTURA, COMMERCIO E OBRAS PUBLICAS

TABELLA N. 188

Lei n. 3361 de 18 de julho de 1888

Auxilio á comissão franco-brazileira para a Exposição Universal em Paris
e os expositores brasileiros

	MUNICIPIO NEUTRO	LONDRES	TOTAL
Auxilio.....	198:000\$000		198:000\$000
Telegrammas da Legação em Pariz.....		36\$630	36\$630
Commissão aos agentes financeiros.....		\$091	\$091
Diferença de cambio.....	1\$443		1\$443
	198:001\$443	36\$721	198:038\$164

TABELLA N. 189

Lei n. 3397 de 24 de outubro de 1888, art. 11

Prolongamento da Estrada de Ferro de Sobral

	MUNICIPIO NEUTRO	CEARÁ	TOTAL
Importancia entregue ao Thesoureiro para occorrer ás despezas a seu cargo.....		20:000\$000	20:000\$000
Adiantamento a Engenheiros.....	3:975\$000		3:975\$000
Instrumentos de engenharia.....	4:780\$000		4:780\$000
	8:755\$000	20:000\$000	28:755\$000

Paris

TOTAL
3:000\$000 30\$630 \$091 1\$413
8:038\$164

MINISTERIO DA FAZENDA

TOTAL
10:000\$000 3:975\$000 4:780\$000
18:755\$000

MINISTERIO DA FAZENDA

TABELLA N. 190

1. Juros, amortização e mais despesas da divida externa

	LONDRES			
	JUROS	AMORTIZAÇÃO	COMMISSÕES E CORRETAGENS	TOTAL
Emprestimo de 1863.....	184:720\$000	1.922:844\$000	16:267\$644	2.123:831\$644
— — 1865.....	1.946:000\$900	1.767:920\$900	32:719\$814	3.746:639\$814
— — 1871.....	1.480:400\$900	661:720\$000	16:790\$245	1.861:910\$245
— — 1875.....	1.987:511\$112	809:684\$444	26:099\$326	2.823:294\$832
— — 1883.....	1.742:060\$000	506:633\$334	21:948\$295	2.270:641\$629
— — 1886.....	2.836:622\$222	585:911\$111	32:764\$333	3.455:297\$666
— — 1888.....	1.259:460\$000	2:594\$600	1.272:054\$600
	11.436:773\$334	6.257:712\$880	159:184\$257	17.553:670\$480

.L

31\$644

39\$814

10\$245

94\$882

44\$329

97\$606

54\$600

70\$180

MINISTERIO DA

TABELLA

2. Juros e amortização dos

	MUNICIPIO NEUTRO	BAHIA
JUROS :		
Do empréstimo de 1868.....	1.800:000\$000
— — — 1879.....	162:461\$250	2:975\$625
AMORTIZAÇÃO :		
Do empréstimo de 1868.....	885:000\$000
— — — de 1879.....
	2.847:461\$250	2:975\$625

TABELLA

3. Juros e amortização

	MUNICIPIO NEUTRO	ESPIRITO SANTO	BAHIA	SERGIPE	ALAGÓAS	PERNAMBUCO	PARAHYBA	RIO GRANDE DO NORTE	CEARÁ	PIAUI
JUROS :										
Da dívida fundada em vir- tude da Lei de 1-27.....	16.551:026\$500	27:575\$000	1.121:907\$500	56:905\$000	38:70\$000	313:157\$000	1:420\$000	350\$000	110:937\$500	14:450\$000

MINISTERIO DA
TABELLA
ortização dos

FAZENDA

N. 191

emprestimos nacionaes de 1868 e 1879

INGIPIO EURO	BAHIA
10:000\$000 12:461\$259	2:975\$625
85:000\$000	
17:461\$250	2:975\$625

PERNAM- BUCO	MARANHÃO	PARÁ	S. PAULO	S. PEDRO	LONDRES	TOTAL
3:279\$375	4:455\$000	427\$500	3:420\$000	4:263\$750	1.742:989\$991	1.800:000\$000 1.924:272\$491
					1.846:000\$000	885:000\$000 1.846:000\$000
3:279\$375	4:455\$000	427\$500	3:420\$000	4:263\$750	3.588:989\$991	6.455:272\$491

TABELLA
e amortização

N. 192

da divida interna fundada

CEARÁ	PIAUI
110:957\$500	11:430\$000

MARANHÃO	PARÁ	AMAZONAS	S. PAULO	PARANÁ	SANTA CATHARINA	S. PEDRO	MINAS GERAES	GOYAZ	MATO GROSSO	TOTAL
246:939\$109	70:140\$000	120\$000	220:130\$000	954\$000	21:860\$000	121:257\$500	79:325\$000	4:277\$500	79:225\$000	19.100:852\$109

MINISTERIO DA FAZENDA

TABELLA N. 193

4. Juros da divida inscripta e ainda não fundada

	MUNICIPIO NEUTRO	MATO GROSSO	TOTAL
Pagamentos.....	3:728\$166	3:834\$876	7:563\$042

TABELLA N. 194

5. Caixa de Amortização

	MUNICIPIO NEUTRO	S. PEDRO	MINAS GERAES	LONDRES	TOTAL
PESSOAL					
Inspector.....	7:200\$000				7:200\$000
Primeiros Escripturarios.....	12:739\$937				12:739\$937
Segundos ditos.....	9:468\$907				9:468\$907
Terceiros ditos.....	3:164\$896				3:164\$896
Praticantes.....	1:969\$406				1:969\$406
Thesouheiro.....	5:400\$000				5:400\$000
Fieis.....	11:974\$007				11:974\$007
Corretor.....	4:920\$416				4:920\$416
Ajudantes.....	6:408\$105				6:408\$105
Conferentes.....	17:020\$490				17:020\$490
Carimbadores.....	2:025\$689				2:025\$689
Porteiro.....	2:400\$000				2:400\$000
Continuos.....	1:982\$555				1:982\$555
ADDIDO					
Thesouheiro.....	4:686\$007				4:686\$007
EMPREGADOS PAGOS NAS PROVINCIAS					
Segundo Escriptuario.....			120\$000		120\$000
Ajudante do Corretor.....		166\$666			166\$666
MATERIAL					
Fabrico, frete, seguro e mais despesas com a aquisição de notas.....				142:703\$071	142:703\$071
Serventes.....	3:082\$000				3:082\$000
Livros em branco.....	1:619\$450				1:619\$450
Papel, pennis, etc.....	259\$000				259\$000
Encadernação e aquisição de livros.....	676\$000				676\$000
Compra de caixões.....	150\$000				150\$000
Serviço telephonic.....	1:996\$434				1:996\$434
	99:143\$299	166\$666	120\$000	142:703\$071	242:133\$036

Natureza da despesa

	MUNICIPIO NEUTRO	S. PEDRO	MINAS GERAES	LONDRES	TOTAL
Pessoal.....	91:360\$415	166\$666	120\$000		91:647\$081
Material.....	7:782\$884			142:703\$071	150:485\$955
	99:143\$299	166\$666	120\$000	142:703\$071	242:133\$036

TAL

563\$042

TAL

200\$000
739\$937
468\$907
1618\$966
969\$400
400\$000
974\$007
920\$416
408\$105
020\$490
025\$689
400\$000
082\$555

:680\$007

120\$900
160\$666

:708\$071
:082\$000
:619\$450
259\$000
070\$000
150\$000
:996\$134

:133\$036

OTAL

1:647\$031
):485\$955
2:133\$036

MINISTERIO DA

TABELLA

6. Pen

	MUNICIPIO NITRO	RIO DE JANEIRO	ESPIRITO SANTO	BAHIA	SERGIPE	ALAGOAS	PERNAMBUCO	PARANHYBA	BIO GRANDH DO NORTE	CEARA
Pensões.....	201:831\$771	11:257\$810	3:070\$800	81:033\$200	0:101\$100	9:013\$900	45:025\$050	9:370\$350	6:45\$700	17:774\$132
Meios soldos.....	237:110\$202	2:830\$100	3:800\$210	43:688\$122	5:030\$406	5:570\$850	43:675\$044	6:036\$151	6:105\$390	15:080\$191
Monte-pios.....	131:093\$153	2:670'000	16:102\$232	1:200\$000	7:418\$478	700.000
Tenças.....	2:395\$132
	022:636\$318	16:766\$740	6:871\$010	110:913\$605	14:161\$500	15:790\$780	96:719\$478	15:465\$801	12:834\$500	33:563\$326

TERIO DA
ABELLA
6. Pen

FAZENDA
N. 195
sionistas

NDR	CHARÁ
ITE	
\$700	17:774\$182
\$800	17:086\$191
....	700'000
....
\$500	33:503\$326

PIAUIHY	MARANHÃO	PARÁ	AMAZONAS	S. PAULO	PARANÁ	SANTA CATARINA	S. PEDRO	MINAS GERAES	GOYAZ	MAT. GROSSO	LONDRES	TOTAL
5:202\$580	12:305\$054	4:176\$500	1:408\$293	13:023\$170	5:231\$163	14:028\$318	128:700\$875	12:308\$476	2:307\$032	1:512\$000	858\$067	597:494\$430
3:107\$472	15:220\$324	17:750\$722	3:000\$100	20:561\$101	8:550\$635	24:786\$115	125:824\$028	9:814\$776	14:513\$085	20:770\$023	640:889\$591
35\$000	1:003\$914	9:301\$640	1:881\$783	1:020\$000	3:058\$721	12:733\$560	2:196\$258	212:319\$822
.....	40\$000	44\$000	2:480\$032
8:70\$052	20:138\$322	31:277\$802	5:407\$306	35:475\$054	15:401\$798	43:103\$157	207:403\$303	23:137\$252	16:001\$677	30:473\$331	858\$067	1.483:483\$878

MINISTERIO
FABELLA
7. Apo

DA FAZENDA

N. 196

sentados

GRANDE NORTE	CEARÁ	PIAUI	MARANHÃO	PARÁ	AMAZONAS	S. PAULO	PARANÁ	SANTA CATARINA	S. PEDRO	MINAS GERAES	GOYAZ	MATO GROSSO	TOTAL
													11:00\$811 2:87\$444 0:19\$992 2:94\$000 0:85\$327 1:00\$332 00\$000 2:68\$580
													4:10\$203 1:70\$446
						1:80\$030						1:66\$100	3:54\$030 1:00\$902
			000\$000 000\$000									000\$000	2:00\$088
						12:63\$700 2:80\$100							20:24\$667 5:53\$312 10:00\$758 8:02\$100
						1:78\$200							82\$835 1:78\$200 00\$000
							400\$000						38:04\$142 0:00\$000 2:13\$321 00\$000 1:33\$332 00\$000
													3:13\$000 700\$002
													18:84\$040 20:02\$008 00\$000
													15:04\$148 2:01\$300 88\$888
													1:00\$002

D. 35

uação da ta

bella — Aposentados

RIO GRANDE DO NORTE	CEARÁ	PIAUI	MARANHÃO	PARÁ	AMAZONAS	S. PAULO	PARANÁ	SANTA CATARINA	S. PEDRO	MINAS GERAES	GOYAZ	MATO GROSSO	TOTAL
													2:723\$133 5:823\$880 5:524\$823 2:500\$353 848\$604 1:819\$988
										2:525\$000			101:025\$000
											2:937\$324		30:307\$133 3:406\$659 3:388\$140 7:073\$323 3:876\$660 9:999\$906 6:217\$396 3:831\$108
	6:330\$936 3:870\$260												
		2:550\$739											
			1:507\$002			1:314\$108			2:341\$935	4:158\$210			28:558\$166 2:400\$000
								2:709\$084	1:500\$000	5:282\$304			12:721\$015 3:826\$200 3:409\$032 1:514\$195 1:152\$768
			1:035\$000 098\$424				2\$150			703\$002 708\$888			
													894\$516 1:263\$987
													3:190\$086
													12:430\$192 15:452\$352 2:082\$491 1:200\$000 1:071\$456
													3:100\$002 4:106\$344 2:012\$208 5:970\$076 580\$520 750\$000
													576\$946
													14:188\$312 4:822\$344 873\$500 868\$925

	MUNICIPIO NEUTRO	RIO DE JANEIRO	ESPIRITO SANTO	BAHIA	SERGIPE	ALAGÓAS	PERNAMBUCO	PARAÍBIA	RIO GRANDE DO NORTE	CEARÁ
CORREIO GERAL										
Director Geral.....	4:200\$000									
Administradores.....	750\$000				768\$056	383\$393				
Administrador do de Santa Catharina.....	734\$136									
— Goyaz.....										
Contadores.....	4:344\$033			1:333\$332						
Primeiros Officiaes.....	2:400\$528						104\$416			
Segundos ditos.....										
Agentes do mar.....	834\$110									
Porteiro.....										
MUSEU NACIONAL										
Director de Secção.....	850\$610									
TELEGRAPHOS										
Encarregado geral das linhas.....	2:40\$000									
Telegraphista.....	17:85\$02									
Ministerio da Fazenda										
CAIXA DE AMORTIZAÇÃO										
Inspector.....	1:800\$000									
Contador.....	2:200\$000									
Primeiros Escripturnarios.....	3:657\$288									
Segundo escripturnario.....	1:500\$936									
Ajudante do Thesoureiro.....	1:214\$803									
Conferente.....	1:990\$992									
Continuo.....	698\$393									
THE SOURO NACIONAL										
TRIBUNAL										
Membros										
Director Geral.....										
SECRETARIA										
Primeiro Official.....	3:436\$072									
Correios.....	1:604\$100									
DIRECTORIAS										
Sub-Directores.....	9:45\$100									
Contadores.....	6:179\$544									
Chefes de Secção.....	1:883\$870									
Primeiros Escripturnarios.....	11:403\$945									
Segundos ditos.....	7:716\$498									
Terceiros ditos.....	1:244\$764									
Pagador.....	2:400\$000									
Fiel.....	998\$996									
Cartorario.....	1:288\$884									
THE SOURARIAS DE FAZENDA										
Inspectores.....				3:000\$000			3:000\$000			
Inspector da de Pernambuco.....										3:254\$544
— da do Maranhão.....										
Officiaes das Secretarias.....										
Official da de Minas Geraes.....	374\$880							1:164\$583		
Contadores.....							660\$000			
Contador da de Sergipe.....										
Procuradores Fiscaes.....			639\$906							
Procurador Fiscal da do Espirito Santo.....							300\$000			
— da do Maranhão.....	1:142\$880									
Chefes de Secção.....			900\$000							
— da de Pernambuco.....					1:800\$000					1:800\$000
Primeiros Escripturnarios.....				630\$000			1:800\$000			
— da de Pernambuco.....	1:522\$954						1:295\$412			
Segundos Escripturnarios.....										
— da de S. Pedro.....	1:214\$792									
Terceiro Escripturnario da Bahia.....					640\$992					
Amanuense.....							401\$844			
Thesoureiros.....								769\$548		
Porteiros.....				690\$996					259\$908	
Continuos.....				113\$804						
JUIZO DOS FEITOS										
Procurador.....			219\$996							
ALFANDEGAS										
Inspectores.....			1:685\$334							
Inspector da da Bahia.....	3:999\$936									
— da de Porto Alegre.....										
Chefes de Secção.....	8:810\$208			5:863\$012						
Chefe de Secção da de Santos.....	2:639\$503									
Primeiro escripturnario da do Rio de Janeiro.....				3:399\$966						

ção da ta

bella — Aposentados

GRANDE NORTH	CEARÁ	PIAUIHY	MARANHÃO	PARÁ	AMAZONAS	S. PAULO	PARANÁ	SANTA CATHARINA	S. PEDRO	MINAS GERAES	GOTAZ	MATO GROSSO	TOTAL
				600\$000					1:200\$000	2:133\$324	787\$104		4:200\$000 4:070\$717 7 0\$000 734\$136 2:09\$196 5:074\$428 2:400\$528 104\$416 831\$410
													850\$610
													2:400\$000 474\$562
													4:800\$000 2:200\$000 3:057\$288 4:500\$000 4:244\$208 1:000\$002 090\$000
									3:000\$000				3:000\$000
													3:400\$072 1:004\$400
													0:455\$100 6:171\$544 1:888\$870 11:463\$945 7:716\$468 1:244\$764 2:400\$000 090\$000 1:288\$884
		1:000\$902	3:541\$104	1:020\$456	3:100\$920				3:821\$472	3:120\$032			28:691\$996 3:000\$000 4:064\$028 1:084\$333 374\$880 7:831\$916 060\$000 4:492\$741 360\$000 1:442\$880 5:770\$092 3:600\$000 11:546\$052 4:522\$054 2:301\$280 1:251\$792 040\$992 461\$844 5:242\$944 2:227\$992 373\$712
	3:254\$544	3:900\$900 1:400\$484	1:033\$404	060\$051					3:000\$000	401\$200	20\$920		240\$996 1:522\$054 2:301\$280 1:251\$792 040\$992 461\$844 5:242\$944 2:227\$992 373\$712
1:049\$580			1:100\$184		1:800\$000				802\$561				240\$996
		1:500\$900	1:500\$900		1:680\$000				1:800\$000				4:185\$330 3:990\$996 1:400\$000 22:404\$857 2:630\$503
1:800\$000		900\$900	874\$488		1:800\$000				3:600\$000	1:180\$140	505\$548	040\$368	3:900\$996
						2:500\$920	233\$828			091\$330		2:043\$024	
950\$008										460\$880			
		2:400\$906											
		4:103\$044	2:225\$700			1:300\$908			1:100\$000				

	MUNICIPIO NEUTRO	RIO DE JANEIRO	ESPIRITO SANTO	BAHIA	SERGIPE	ALAGÓAS	PER-NAMBUCO	PARAHYBA	RIO GRANDE DO NORTE	CEARÁ
Primeiro Escripturario da do Maranhão							3:600\$000	350\$803	1:050\$000	
Primeiros Escripturarios.....	7:700\$170									
— da de S. Pedro do Rio Grande do Sul.....				3:275\$000			3:625\$000			705\$836
Segundos Escripturarios.....	6:577\$344									
— da do Ceará.....										
— da de Uruguayana.....							1:500\$984			
Terceiros Escripturarios.....	4:523\$748									
Amanuenses.....	270\$324									
Officias de descarga.....	1:200\$000		342\$021	1:500\$084			700\$902			181\$344
Guardas-móres.....	3:000\$000									1:681\$200
Guarda-mór da de Santos.....										
Primeiro conferente da extincta Alfândega de S. Francisco.....										
Conferentes.....	12:800\$189						3:050\$544			
— da do Rio Grande do Sul.....	1:470\$050									
— da de Porto Alegre.....										
Conferente da do Pará.....	1:734\$156									
— da do Maranhão.....										
— da do Rio Grande do Sul.....										
Thesoureiros.....	3:300\$000									
Thesoureiro da do Maranhão.....	433\$534									
Porteiros, inclusive os que serviram de Administradores das Capatazias.....	503\$760							700\$600		
Administradores das capatazias.....	3:600\$000									
Piás de armazem.....	10:436\$770						711\$012			
Comandante dos guardas.....				1:200\$000						
Sargento.....				790\$002						
Guardas.....	973\$440			934\$012			600\$000			
Patrões e remadores de escaleres.....										
Marinheiros da barca de vigia.....	216\$000									
CONSULADOS										
Guardas.....				400\$000						
RECEBEDORIAS										
Administrador.....				3:000\$000						
Chefe de Secção.....	6:000\$000									
Recebedor do sello.....	632\$336									
Lançadores.....	4:816\$504									
Primeiro Escripturario.....	1:900\$003									
CASA DA MOEDA										
Chefe da officina de laminação e cunhagem.....	1:223\$666									
Primeiro escripturario.....	2:400\$000									
Gravadores.....	1:840\$503									
Ajudante do Engenheiro machinista.....	1:200\$000									
Segundo ensaiador.....	603\$816									
TERRENOS DIAMANTINOS										
Secretario.....				533\$388						
	600:871\$843	1:000\$002	4:199\$046	98:304\$165	6:200\$820	5:843\$381	70:380\$413	1:820\$354	2:474\$401	17:842\$980

Recapi

	MUNICIPIO NEUTRO	RIO DE JANEIRO	ESPIRITO SANTO	BAHIA	SERGIPE	ALAGÓAS	PER-NAMBUCO	PARAHYBA	RIO GRANDE DO NORTE	CEARÁ
Ministerio do Imperio.....	161:080\$048	1:900\$902		16:533\$324			15:856\$732			
» da Justiça.....	122:774\$309		331\$830	47:333\$003	443\$880	5:466\$348	29:050\$437			10:216\$056
» dos Estrangeiros.....	3:493\$038									
» da Marinha.....	76:605\$467			6:780\$402			3:065\$334			
» da Guerra.....	17:252\$100			933\$330			718\$356			
» da Agricultura, Commercio e Obras Publicas.....	31:120\$230			1:333\$332	706\$056	383\$333	104\$416			
» da Fazenda.....	161:740\$433		3:817\$377	25:480\$684	4:080\$084		21:533\$738	1:820\$354	2:474\$401	7:626\$321
	600:871\$843	1:000\$002	4:199\$046	98:304\$165	6:200\$820	5:843\$381	70:380\$413	1:820\$354	2:474\$401	17:842\$980

o da ta

beta — Aposentados

ANDE TE	CEARÁ
3000	
	705\$309
	481\$44
	1:031\$200
48401	17:842\$980

PIAUIHY	MARANHÃO	PARÁ	AMAZONAS	S. PAULO	PARANÁ	SANTA CATHARINA	S. PEDRO	MINAS GERAES	GOYAZ	MATO GROSSO	TOTAL
		1:280\$952			1:507\$459						1:070\$000 14:545\$198
					900\$000						900\$000 14:183\$250
							501\$240			2:225\$100	2:225\$130 591\$210
											6:123\$732 270\$324
					1:470\$888						4:126\$711 5:031\$196
		2:155\$160		35\$483	547\$380						1:476\$888 547\$380
							1:200\$000				18:131\$376 2:070\$000
					1:144\$236		149\$037				1:238\$333 1:734\$156
							1:980\$325				1:980\$325 1:470\$860
							1:404\$156				4:704\$156 435\$554
							1:040\$004 1:800\$000				2:253\$754 5:400\$000
	665\$111										14:873\$291 1:200\$000
				33:399\$31							7:359\$92 2:033\$048
	1:725\$000										1:725\$000 2:169\$000
											400\$000
											3:000\$000 6:000\$000
											682\$336 4:816\$564
											1:935\$933
											1:228\$666 2:400\$000
											1:846\$563 1:233\$096
											608\$816
											533\$388
5:550\$720	20:720\$499	16:613\$003	2:595\$507	33:334\$511	690\$978	8:376\$007	21:770\$032	20:810\$100	5:440\$003	9:203\$880	972:153\$568

Recapi

tulação

ANDE RTE	CEARÁ
	10:210\$656
48401	7:628\$324
48401	17:842\$980

PIAUIHY	MARANHÃO	PARÁ	AMAZONAS	S. PAULO	PARANÁ	SANTA CATHARINA	S. PEDRO	MINAS GERAES	GOYAZ	MATO GROSSO	TOTAL
	1:939\$992			19:408\$083	400\$000					2:687\$036	219:645\$270
2:550\$732	1:507\$992	1:733\$424		1:311\$108	2\$150	2:799\$084	3:041\$931	12:674\$408	3:737\$316		245:925\$737
											3:109\$936
		1:217\$172									36:541\$313
											50:554\$580
	240\$000	600\$000					1:200\$000	2:133\$324	1:086\$900		41:976\$121
2:999\$988	16:972\$515	13:062\$500	2:595\$507	12:315\$317	288\$828	5:575\$023	24:628\$101	6:002\$428	616\$477	5:808\$552	324:009\$731
5:550\$720	20:720\$499	16:613\$003	2:595\$507	33:334\$511	690\$978	8:376\$007	21:770\$032	20:810\$100	5:440\$003	9:203\$880	972:153\$568

MINISTERIO DA FAZENDA

TABELLA N. 197

8. Empregados de repartições e logares extinctos

	MUNICIPIO NEUTRO	SERGIPE	SANTA CATHARINA	TOTAL
MINISTERIO DA FAZENDA				
THEOURO NACIONAL				
<i>Secretaria</i>				
Primeiros Officiaes.....	1:373\$329			1:373\$329
<i>Directorias</i>				
Official do Contencioso.....	799\$997			799\$997
THEOURARIAS				
Chefe de secção da de Pernambuco.....	193\$314			193\$314
ALFANDEGAS				
Inspector da de S. Francisco.....			1:800\$000	1:800\$000
Administrador das Capatazias.....		2:824\$992		2:824\$992
CASA DA MOEDA				
Continuo da officina de estamperia.....	797\$406			797\$406
	3:164\$046	2:824\$992	1:800\$000	7:789\$038

MINISTERIO DA FAZENDA

TABELLA N. 198

9. Thesouro Nacional

TOTAL	MUNICIPIO	ESPIRITO SANTO	BIO GRANDE	CEARÁ	AMAZONAS	LONDRES	TOTAL
	NEUTRO		DO NORTE				
	PESSOAL						
	TRIBUNAL						
	<i>Membros</i>						
	Presidente, Ministro da Fazenda.....	11:000\$077					11:000\$077
	Directores Geraes.....	31:523\$000					31:523\$000
	<i>Secretaria</i>						
	Official-maior.....	7:200\$000					7:200\$000
	Primeiros Officiaes.....	14:810\$277					14:810\$277
	Segundos ditos.....	12:200\$429					12:200\$429
	Amanuenses.....	9:053\$714					9:053\$714
	Praticantes.....	1:000\$988					1:000\$988
	Gratificação ao Official-maior, por contar mais de 30 annos de serviço.....	324\$098					324\$098
	— ao mesmo como Secretario do Conselho de Estado.....	396\$233					396\$233
	— ao Official de Gabinete do Ministro.....	2:400\$000					2:400\$000
	<i>Directorias</i>						
	Ajudante do Procurador Fiscal.....	7:200\$000					7:200\$000
	Sub-Directores.....	14:400\$000					14:400\$000
	Contadores.....	35:992\$524					35:992\$524
	Officiaes do Contencioso.....	7:000\$876					7:000\$876
	Primeiros Escripturarios.....	119:816\$506					119:816\$506
	Segundos ditos.....	92:091\$001					92:091\$001
	Terceros ditos.....	67:504\$735					67:504\$735
	Praticantes.....	11:727\$912					11:727\$912
	<i>Thesouraria Geral</i>						
	Thesoureiro.....	7:993\$02					7:993\$02
	Fieis.....	7:200\$000					7:200\$000
	Agente externo.....	1:159\$408					1:159\$408
	Gratificação aos Fieis, ao Escrivão e seus ajudantes.....	2:637\$708					2:637\$708
	<i>Pagadoria</i>						
	Pagador.....	5:196\$906					5:196\$906
	Fieis.....	11:933\$751					11:933\$751
	Gratificação aos Fieis, ao Escrivão e seus ajudantes.....	3:009\$744					3:009\$744
	<i>Cartorio</i>						
	Cartorario.....	3:000\$000					3:000\$000
	Ajudante.....	1:255\$272					1:255\$272
	<i>Outros empregados</i>						
	Porteiro.....	2:400\$000					2:400\$000
	Ajudante.....	1:599\$996					1:599\$996
	Continuos.....	9:523\$341					9:523\$341
	Correios a cavallo.....	6:799\$968					6:799\$968
	<i>Delegacia em Londres</i>						
	Delegado.....					5:000\$000	5:000\$000
	Escripturarios.....					4:900\$000	4:900\$000

TOTAL

373\$329

799\$907

193\$314

1:800\$000

2:824\$902

797\$406

7:739\$038

Continuação da tabella — Thesouro Nacional

	MUNICIPIO NEUTRO	ESPIRITO SANTO	RIO GRANDE DO NORTE	CEARÁ	AMAZONAS	LONDRES	TOTAL
DIRECTORIA DE ESTATISTICA							
Director	7:200\$000						7:200\$000
EMPREGADOS DO THESOURE PAGOS NA DELEGACIA E EM DIFERENTES PROVINCIAS							
Director auxilio						9:000\$000	9:000\$000
Primeiro Escripção			3:080\$000				3:080\$000
Segundo ditos		240\$000		240\$000	1:275\$233	2:960\$000	4:745\$233
MATERIAL							
THESOURO NACIONAL E DIRECTORIA DE ESTATISTICA							
Correios a pé	40:653\$861						40:653\$861
Serventes	40:145\$152						40:145\$152
Papel, pennas, etc.	14:755\$400						14:755\$400
Impressões e encadernações	1:746\$500						1:746\$500
Movéis e utensis	3:149\$500						3:149\$500
Livros e legislação	3:273\$400						3:273\$400
Publicações	237\$500						237\$500
Assignatura de jornaes	957\$000						957\$000
Aluguel de telephone	75\$000						75\$000
— da casa do Porteiro	1:200\$000						1:200\$000
Luz e despezas miudas	4:587\$784						4:587\$784
DELEGACIA EM LONDRES							
Salario do correio da repartição						1:493\$333	1:493\$333
Papel, pennas, etc.						195\$029	195\$029
Telegrammas						488\$88	488\$88
Porta de correspondencia						513\$933	513\$933
Aluguel do escritorio						2:663\$608	2:663\$608
Assignatura de jornaes						848\$070	848\$070
Livro de cheques						188\$18	188\$18
Movéis e utensis						20\$518	20\$518
Festas do natal						52\$444	52\$444
Registro do endereço telegraphico						9\$333	9\$333
Assio, luz e despezas miudas						343\$293	343\$293
	573:425\$363	240\$000	350\$000	240\$000	1:275\$233	27:260\$236	602:794\$092

Natureza da despeza

	MUNICIPIO NEUTRO	ESPIRITO SANTO	RIO GRANDE DO NORTE	CEARÁ	AMAZONAS	LONDRES	TOTAL
Pessoal	522:674\$346	240\$000	350\$000	240\$000	1:275\$233	21:860\$000	543:639\$639
Material	50:751\$217					5:400\$236	53:151\$483
	573:425\$563	240\$000	350\$000	240\$000	1:275\$233	27:260\$236	602:794\$092

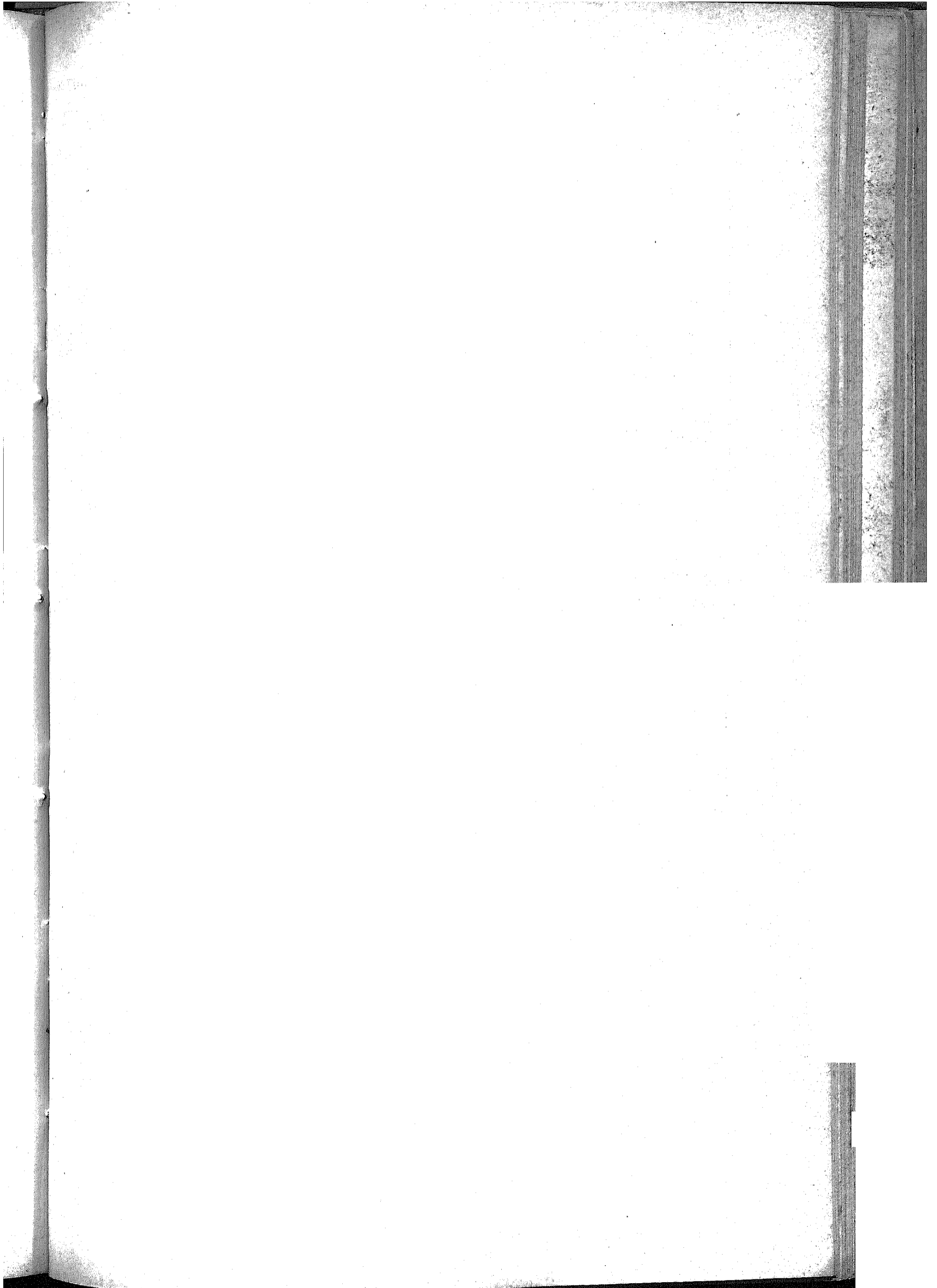

Continuação da tabella —

	MUNICIPIO NEUTRO	ESPIRITO SANTO	BAHIA	SERGIPE	ALAGÔAS	PERNAMBUCO	PARAHYBA	RIO GRANDE DO NORTE	CEARÁ	PIAUIY
Terceiro escripturario da Thesouraria da Para- hyba.....						10\$000				40\$000
— — da do Maranhão.										
— — da de Minas Ge- raes.....	40\$000									
Terceiros escripturarios da da S. Paulo.....	1:158\$787		240\$000							
Praticante da de S. Paulo.	44\$130									
— da de Minas Geraes....	326\$520									
MATERIAL										
Serventes.....		1:182\$000	4:961\$200	1:200\$000	1:200\$000	3:958\$000	1:889\$000	1:074\$666	1:798\$600	1:108\$400
Papel, pennas, etc.....		1:044\$820	3:220\$130	1:306\$080	1:500\$000	4:938\$960	2:531\$550	1:031\$500	1:706\$240	1:064\$710
Impressões e encaderna- ções.....		384\$930	284\$400	200\$000	200\$000	429\$160	136\$500			93\$000
Aluguel de casas.....										
Compra e concerto de mo- veis, utensis, livros, im- pressos, legislação e ou- tros objectos.....		662\$900	118\$000	200\$000	200\$000	527\$400	1:475\$830	766\$800	346\$640	516\$530
Telegrammas.....					39\$648					
Editaes e outras publica- ções.....			816\$000	89\$500	100\$000	346\$280	246\$960		99\$440	
Assignatura de jornaes....			93\$840		12\$000					
Serviço telephónico.....										
Condução de numerario..		38\$400								
Bandeira Nacional.....										
Agua, luz, e despezas mi- udas.....		236\$570	774\$798	337\$780	300\$000	395\$240	548\$220	195\$596	466\$480	46\$390
	10:600\$046	25:565\$671	104:784\$931	29:942\$273	31:503\$484	97:493\$473	32:305\$149	24:155\$223	29:755\$154	19:669\$765

Natureza da

	MUNICIPIO NEUTRO	ESPIRITO SANTO	BAHIA	SERGIPE	ALAGÔAS	PERNAMBUCO	PARAHYBA	RIO GRANDE DO NORTE	CEARÁ	PIAUIY
Pessoal.....	10:600\$046	22:016\$001	94:516\$563	26:608\$913	27:951\$836	86:868\$433	25:477\$089	21:066\$661	25:337\$754	16:840\$735
Material.....		3:549\$670	10:268\$368	3:333\$360	3:551\$648	10:625\$040	6:828\$060	3:068\$562	4:417\$400	2:329\$030
	10:600\$046	25:565\$671	104:784\$931	29:942\$273	31:503\$484	97:493\$473	32:305\$149	24:155\$223	29:755\$154	19:669\$765

a tabella —

Thesourarias de Fazenda

CHARÁ	PIAUHY
	40\$000
1:708\$600	1:108\$400
1:700\$210	1:064\$710
	93\$000
340\$640	510\$530
00\$440	
400\$480	460\$300
29:755\$151	19:609\$765

MARANHÃO	PARÁ	AMAZONAS	S. PAULO	PARANÁ	SANTA CATHARINA	S. PEDRO	MINAS GERAES	GOYAZ	MATO GROSSO	TOTAL
										10\$000
										40\$000
										40\$000
										1:398\$787
										44\$130
										326\$520
3:038\$000	2:161\$000	1:468\$000	1:885\$880	1:196\$000	1:080\$000	4:562\$000	1:200\$000	953\$282	1:200\$000	37:149\$028
2:745\$548	2:604\$380	697\$780	1:701\$260	1:921\$500	984\$690	4:053\$920	236\$740	964\$233		34:254\$041
		578\$000	614\$800	46\$500	344\$510	199\$100	601\$840	183\$000	42\$000	4:348\$290
			3:600\$000	127\$327		9:193\$996				12:927\$823
2:181\$000	1:788\$000	401\$700	855\$280	102\$500	14\$500	348\$800	070\$065	65\$020	1:327\$660	12:959\$225
										39\$648
861\$000	726\$400	121\$400	228\$850		19\$000	1:182\$420		29\$550	35\$800	4:902\$600
				30\$000	12\$000		20\$400			168\$240
						120\$000				120\$000
										38\$400
				43\$500						43\$500
526\$589	789\$320	648\$340	775\$538	49\$600	255\$120	1:038\$528	338\$700	93\$615	462\$280	8:278\$704
68:520\$613	77:502\$432	21:215\$022	87:394\$040	30:748\$293	24:806\$162	141:635\$002	52:204\$554	27:745\$493	30:433\$659	967:980\$439

Natureza da

despeza

CHARÁ	PIAUHY
25:337\$754	16:840\$735
1:417\$400	2:320\$030
20:755\$154	19:609\$765

MARANHÃO	PARÁ	AMAZONAS	S. PAULO	PARANÁ	SANTA CATHARINA	S. PEDRO	MINAS GERAES	GOYAZ	MATO GROSSO	TOTAL
59:157\$976	69:430\$332	17:209\$302	77:732\$432	27:230\$366	22:096\$342	120:930\$238	48:836\$800	25:456\$193	27:365\$919	852:750\$940
9:362\$637	8:072\$100	4:005\$220	9:661\$608	3:517\$427	2:709\$820	20:704\$764	3:367\$745	2:289\$300	3:067\$740	115:229\$499
68:520\$613	77:502\$432	21:215\$022	87:394\$040	30:748\$293	24:806\$162	141:635\$002	52:204\$554	27:745\$493	30:433\$659	967:980\$439

MINISTERIO
TABELLA
11. Juizo dos

	MUNICIPIO NEUTRO E PROVINCIA DO RIO DE JANEIRO	ESPIRITO SANTO	BAHIA	SERGIPE	ALAGÓAS	PERNAM- BUCO	PARAHYBA	RIO GRANDE DO NORTE	CEARÁ
PESSOAL									
Juizes.....	2:279\$561		3:600\$000			3:600\$000			
Procuradores dos Feitos.....	1:539\$780	249\$093	600\$000	324\$933	324\$993	350\$900	324\$999	290\$436	324\$986
Ajudante.....	1:145\$161								
Escrivães.....			499\$993			499\$992			
Solicitadores.....	3:190\$968	249\$096	900\$000	306\$648	324\$996	900\$000	293\$951	260\$696	487\$500
Officiaes de justiça.....	1:390\$932		600\$000			600\$000			
Escreventes.....	2:880\$000								
Porcentagens.....	75:423\$372	4\$536	1:667\$654	20\$029	86\$433	3:187\$179	40\$674		130\$869
DESEZA DO MUNICIPIO NEUTRO PAGA NA PROVINCIA DO CEARÁ									
Escrivão.....									699\$000
MATERIAL									
Gratificação a um Delegado do Procura- dor Fiscal, por trabalhos fóra da cidade. — a um depositario de objectos coloniaes.									
Impressões, publicações e compra de li- vros.....	279\$080					24\$000	207\$000		
Objectos de expediente.....					466\$180				
Despezas judiciaes.....			48\$264	76\$000	1:428\$160	624\$865	684\$900	603\$820	450\$593
Legislação.....					71\$000				
Despezas miudas.....					50\$800				
	88:146\$914	501\$528	7:915\$914	736\$673	2:752\$565	9:786\$036	1:551\$524	1:154\$952	1:993\$958

Natureza

	MUNICIPIO NEUTRO E PROVINCIA DO RIO DE JANEIRO	ESPIRITO SANTO	BAHIA	SERGIPE	ALAGÓAS	PERNAM- BUCO	PARAHYBA	RIO GRANDE DO NORTE	CEARÁ
Pessoal.....	87:867\$834	501\$528	7:867\$950	660\$673	736\$425	9:137\$171	659\$621	551\$132	1:543\$365
Material.....	279\$080		48\$264	76\$000	2:016\$140	648\$865	891\$900	603\$820	450\$593
	88:146\$914	501\$528	7:915\$914	736\$673	2:752\$565	9:786\$036	1:551\$524	1:154\$952	1:993\$958

DA FAZENDA

N. 200

Feitos da Fazenda

PIAUHY	MARANHÃO	PARÁ	AMAZONAS	S. PAULO	PARANÁ	SANTA CATHARINA	S. PEDRO	MINAS GERAES	GOYAZ	MATO GROSSO	TOTAL
249\$996	600\$000	300\$101	199\$455	399\$960	321\$494	324\$960	600\$000	400\$000	249\$996	249\$986	9:479\$561 8:286\$154 1:145\$161 999\$988 11:535\$800 3:798\$325 2:880\$000 84:089\$143
249\$996	900\$000	600\$000	199\$993	550\$000		324\$960	600\$000	437\$993	375\$000	375\$000	1:198\$333
139\$208		194\$984		2:492\$111		7\$533	275\$026	210\$472		152\$413	600\$000
				60\$000	871\$400						60\$000 871\$400
453\$480	2:285\$140	1:149\$600		1:641\$878	809\$286	559\$400	2:630\$006	628\$270	54\$600		510\$080 466\$180 14:128\$262 71\$000 50\$800
1:092\$680	3:785\$140	2:304\$685	399\$448	5:143\$949	2:002\$180	1:216\$903	4:105\$632	1:675\$835	679\$596	1:975\$742	138:921\$854

da despesa

PIAUHY	MARANHÃO	PARÁ	AMAZONAS	S. PAULO	PARANÁ	SANTA CATHARINA	S. PEDRO	MINAS GERAES	GOYAZ	MATO GROSSO	TOTAL
639\$200	1:500\$000	1:155\$085	399\$448	3:442\$071	321\$494	657\$503	1:475\$626	1:047\$565	624\$996	1:975\$742	122:764\$132
453\$480	2:285\$140	1:149\$600		1:701\$878	1:680\$686	559\$400	2:630\$006	628\$270	54\$600		16:157\$722
1:092\$680	3:785\$140	2:304\$685	399\$448	5:143\$949	2:002\$180	1:216\$903	4:105\$632	1:675\$835	679\$596	1:975\$742	138:921\$854

MINISTERIO
TABELLA
Juizo dos

0	CEARÁ
DE DO	
TE	
3\$430	324\$986
3\$606	487\$500
	130\$800
	600\$000
3\$820	450\$593
54\$052	1:903\$958

Natureza

LIO	CEARÁ
NDR DO	
ULTE	
51\$132	1:543\$965
163\$820	450\$593
154\$052	1:903\$958

	MUNICÍPIO NEUTRO	DE JANEIRO RIO	ESPIRITO SANTO	BARRA	SERGIPE	ALAGOAS		PERNAMBUCO	PARAHYBA	RIO GRANDE DO NORTE	CEARÁ
						Maceió	Penedo				
Chefes de Seção da Alfândega do Ceará.....									125\$000		933\$332
— da do Pará.....											1:380\$000
Primeiros Escripturarios da do Rio de Janeiro...											
Primeiro Escripturario da da Parahyba.....	180\$000										
— da do Maranhão.....	40\$000								1:200\$000		
Primeiros Escripturarios da do Santos.....							180\$000	520\$322			
— da do Rio Grande do Sul.....	427\$152										
Segundo Escripturario da do Rio de Janeiro.....											
— da de Aracaju.....	91\$033						302\$183				
— da da Parahyba.....											
Segundos Escripturarios da de Pernambuco.....	100\$000			270\$000							180\$000
— da do Pará.....											
— da de Santos.....	1:033\$553			1:201\$746				60\$000			
Terceiros Escripturarios Terceiro Escripturario da de Pernambuco.....									416\$035		
— da do Pará.....	240\$000										
— da de Santos.....	568\$152										
Official de descarga da do Espirito Santo.....	25\$350										
— da de Santos.....	90\$000										
— da do Rio Grande do Sul.....	60\$000										160\$000
Praticante da do Pará.....				480\$000							
— da do Maranhão.....											
— da de Santos.....	314\$170										
Ajudante do Guarda-mór da do Rio de Janeiro...											
Conferentes da do Rio de Janeiro.....									100\$000	600\$000	
Conferente da de Pernambuco.....				330\$000						520\$000	
Conferentes da do Pará..	4:092\$614										
— da de Santos.....	230\$323			310\$000							
Conferente da do Ceará..	470\$000										
Commandante do cruzador Souza Franco.....	1:373\$113										
Official de descarga.....		90\$000									
MATERIAL.											
Gratificação no estafeta da barra.....											
Papel, pennas, livros, la- gustação, etc.....	10:015\$765		803\$320	4:383\$750	1:319\$200	1:000\$200	800\$000	4:235\$800	2:121\$400	1:583\$300	1:896\$720
Impressões e encaderna- ções.....	2:145\$500			335\$500		715\$000	150\$000	1:021\$400	507\$000		
Despeza com o serviço das capatazias inclusive o sa- lario dos serventes.....	528:138\$298		2:008\$000	83:042\$376	2:879\$000	7:425\$000	2:574\$000	95:295\$820	8:590\$800	1:079\$540	15:983\$000
— dos depositos de pólvora.....	950\$000			212\$000							
— com o cruzador Orion..	19:581\$525			9:214\$327							
— — Caçador.....											
— — Souza Franco.....											
Compra, concerto e custeio das barcas, lanchas e es- caleres.....	28:635\$103		236\$080	6:987\$803	942\$620	988\$470	600\$000	578\$770	223\$440	141\$140	64\$000
— de moveis, utensis, material fixo e rodante e sua conservação.....	2:719\$104		273\$000	123\$500	735\$520	600\$000	100\$000	250\$000		323\$030	120\$000
Concertosno cruzador Me- duza.....								21:035\$549			
Diarias aos ajudantes dos guardas-móres em ser- vico de destacamentos..	732\$500										
— e cavalgadas aos en- carregados do lança- mento para a cobrança de impostos fóra da ci- dade e ao pessoal da força dos guardas, inclu- sive forragens para os animas.....						240\$000	180\$000		580\$000		200\$000
Aluguel de casas, trapiches e armazens.....	12:003\$000		990\$993			8:620\$031	3:000\$000		425\$000		5:400\$000
Transportes de empregados.....											
Publicações de editaes e outras despezas.....	3:145\$800		537\$130	480\$100	67\$000	150\$000	50\$000	594\$180	174\$050	82\$000	74\$000

tabella — Alfandegas

GRANDE NORTE
CEAPA

MAHY	MARANHÃO	PARÁ	AMAZONAS	S. PAULO	PARANÁ	SANTA CATHARINA	S. PEDRO			MINAS GERAES	GOTAZ	MATO GROSSO	LONDRES	TOTAL
							Rio Grande	Porto Alegre	Uru-guayana					
933332														125000
1:330000														5:032971
														5:073352
														180000
														400000
														1:200000
														700332
											600000			1:0278152
180000									263148					233148
														913000
														3023183
	300000													670000
					330000									510000
														2:235002
														60000
														416365
														210000
														5083452
100000														253380
														900000
														600000
														166000
														480000
000000														313470
														1:531380
520000														2:0148516
														330000
											720000			6:263380
														6204523
														450000
														1:3733113
														900000
														330000
5833800	1:503720													47:7443170
														8:1093650
1:0703510	15:983000	750050	1:875004	0:802040	4123880	2:805090	946020	874300	1:055040	0703020	2:0230450		8043560	1:058:127017
		803370	3753500		533000	8003000	3443980	3713140	3050000	2713300	5033000			8:1093650
		1:403680	28:338040	111:759400	9:7643647	70:1350910	1:4053140	3:9013322	23:0303610	29:7443080	7:0453275		8:559000	1:058:127017
			423240											1:2133810
1413140	64000													19:5813520
														9:2143327
			12:5403508											12:5403508
323030	120000	339060	1:602318	18:5703387	7023500	5:412008	1813970	5753100	4:1233318	8043020	2:153050		903400	74:1293470
		843500	1:5003405		5523027		3133110	433980	3103500	2033700	2203000		7013570	9:3433560
														21:0353540
														988000
														4:9233700
200000		200000				1003700				2323000	2:088000			52:0343447
5:400000														2:2343910
823000	713300	1:0303000	1:3523900		1:2003000				2:9343520	10:8003000	4:2133000			11:8213860
									330000	2:2273160	183750			
		389000	1:7173060	1403400	1:8853360		453000	1:2773800	4453400	1533000		4013820		

	MUNICIPIO NEUTRO	RIO DE JANEIRO	ESPIRITO SANTO	BAHIA	SERGIPE	ALAGÓAS		PERNAMBUCO	PARAÍTYBA	RIO GRANDE DO NORTE	CEARÁ
						Maceió	Penedo				
Serviço telephónico..... Carretos de mercadorias..... Armamento para a força dos guardas e concerto..... Assignatura do <i>Diário Oficial</i> Agua, luz, e despesas miudas de conservação.....	1:03:9317		274:120	1:01:8200	211:940	200:000	150:000	445:100	185:100	125:020	016:990
						76:107:642	31:433:054				
	1.532:914:927	90:000	33:465:504	452:302:271	33:002:921	107:637:296		406:028:538	72:507:669	31:088:262	116:164:964
A deduzir: Porcentagem pela arrecadação do fundo de emancipação.....									700:942		
	1.532:914:927	90:000	33:465:504	452:602:271	33:002:921	107:637:296		406:028:538	71:737:727	31:088:262	116:164:964

Natureza

	MUNICIPIO NEUTRO	RIO DE JANEIRO	ESPIRITO SANTO	BAHIA	SERGIPE	ALAGÓAS		PERNAMBUCO	PARAÍTYBA	RIO GRANDE DO NORTE	CEARÁ
						Maceió	Penedo				
Pessoal..... A deduzir: Porcentagem pela arrecadação do fundo de emancipação.....	922:845:923	90:000	33:125:758	346:196:412	31:816:914	56:018:141	22:859:654	343:441:819	59:982:459	20:847:802	91:509:404
									700:942		
	922:845:923	90:000	33:125:758	346:196:412	31:816:914	56:018:141	22:859:654	343:441:819	59:212:517	20:847:802	91:509:404
Material.....	610:059:301		5:339:746	106:405:359	6:185:980	20:179:501	8:530:000	123:486:719	12:525:210	4:210:160	24:655:560
						76:197:642	31:433:054				
	1.532:914:927	90:000	33:465:504	452:602:271	33:002:921	107:637:296		406:028:538	71:737:727	31:088:262	116:164:964

tabella — Alfandegas

continuação da

RIO GRANDE DO NORTE	CEARÁ
183:8020	016:880
31:088:262	116:164:861
31:088:262	116:164:861

PIAUHY	MARANHÃO	PARÁ	AMAZONAS	S. PAULO	PARANÁ	SANTA CATHARINA	S. PEDRO			MINAS GERAES	GOYAZ	MATO GROSSO	LONDRES	TOTAL
							Rio Grande	Porto Alegre	Uruguayana					
			5:654:400				41:750							41:750
														5:654:400
			20:000			18:000								92:000
97:460	1:111:895	478:100	411:430	1:884:310	64:660	287:800	1:091:990	323:740	368:153			74:340		62:000
							203:107:572	122:830:351	88:701:121					11:584:615
31:801:578	149:893:621	420:043:778	98:335:219	318:369:403	40:452:787	46:360:813	414:785:014			23:148	720:000	65:818:028	3:600:888	4.450:613:52
1:094:248					305:500									2:760:600
38:110:330	149:893:621	420:043:778	98:335:219	318:369:403	40:447:287	46:360:813	414:785:014			23:148	720:000	65:818:028	3:600:888	4.456:843:002

da despesa

Natureza

RIO GRANDE DO NORTE	CEARÁ
23:847:802	91:508:104
20:847:802	91:508:104
4:210:400	24:638:600
31:088:262	116:164:861

PIAUHY	MARANHÃO	PARÁ	AMAZONAS	S. PAULO	PARANÁ	SANTA CATHARINA	S. PEDRO			MINAS GERAES	GOYAZ	MATO GROSSO	LONDRES	TOTAL
							Rio Grande	Porto Alegre	Uruguayana					
35:305:720	113:067:359	268:015:264	70:314:035	226:150:128	37:107:007	40:201:811	161:116:004	78:930:841	68:222:103	26:148	720:000	57:301:238	3:600:888	3.103:953:218
1:094:248					305:500									2:760:600
33:611:481	113:067:359	268:015:264	70:314:035	226:150:128	36:891:507	40:201:811	161:116:004	78:930:841	68:222:103	23:148	720:000	57:301:238	3:600:888	3.104:183:528
4:498:840	36:825:302	152:028:514	18:081:184	02:213:368	3:255:780	6:150:002	42:050:308	43:886:510	20:568:028			10:517:390		1.352:660:434
38:110:330	149:893:621	420:043:778	98:335:219	318:369:403	40:147:287	46:360:813	203:107:572	122:830:351	88:701:121					4.456:843:002

MINISTERIO DA FAZENDA

TABELLA N. 202

13. Recebedorias

	MUNICIPIO NEUTRO	BAHIA	PERNAMBUCO	PARÁ	S. PEDRO	TOTAL
PESSOAL						
Administradores.....	10:680\$366	5:874\$925	6:017\$750			22:573\$041
Ajudantes.....		4:151\$158	4:241\$156			8:392\$314
Chefes de Secção.....	11:094\$790					14:094\$790
Primeiros Escripturarios.....	23:533\$350	5:386\$348	6:003\$686			34:953\$331
Segundos ditos.....	35:830\$846	3:826\$645	4:909\$500			44:575\$901
Terceiros ditos.....	31:963\$764	6:468\$434	6:674\$193			48:106\$391
Praticantes.....	15:875\$347	2:778\$616	2:754\$031			21:407\$991
Thesoureiros.....	7:195\$164	4:145\$983	4:203\$049			15:543\$302
Fieis.....	4:527\$732	1:319\$213	1:263\$287			7:115\$332
Recebedor do sello.....	5:107\$984					5:107\$984
Fiel.....	1:924\$305					1:924\$305
Lançadores.....	65:028\$359	14:141\$470	15:472\$103			94:641\$923
Porteiros.....	2:654\$598	1:742\$906	1:892\$292			6:198\$983
Contínuos.....	1:128\$735	1:669\$953	1:696\$006			4:494\$696
Correios.....	4:195\$327					4:195\$327
Coibradores (comissão).....	41:696\$375	714\$269	3:440\$501			45:851\$145
Gratificação a particulares pela venda de estampilhas.....	30:980\$000	3:506\$000	3:715\$609			38:201\$609
EMPREGADOS DE UMAS PROVINCIAS PAGOS EM OUTRAS E DA BAHIA NO MUNICIPIO NEUTRO						
Administrador da da Bahia.....				108\$333		108\$333
Lançador da do Rio de Janeiro.....		1:200\$000				1:200\$000
Terceiros Escripturarios da da Bahia.....	250\$000				60\$000	310\$000
MATERIAL						
Serventes.....	3:584\$000	580\$000	456\$000			4:620\$000
Papel, pennas, etc.....	2:229\$459	617\$000	564\$600			3:411\$059
Preparo de talões e conhecimentos.....	4:862\$000					4:862\$000
Acquisição e encadernação de livros, e assignaturas de jornaes.....	374\$750	474\$000	873\$040			1:721\$790
— de moveis e utensis e reparos nos mesmos.....	283\$000	147\$500				430\$500
Publicação de editaes.....	334\$140	132\$000				466\$140
Despeza do lançamento fora da cidade.....	2:880\$000	400\$000	489\$992			3:769\$992
Água, asseio do edificio e despezas miudas..	536\$869	97\$840	65\$060			729\$769
	314:820\$433	59:372\$558	64:646\$846	108\$333	60\$000	439:098\$170
A deduzir: Porcentagem pela arrecadação do Fundo de Emancipação..	7:187\$883					7:187\$883
	307:632\$550	59:372\$558	64:646\$846	108\$333	60\$000	431:820\$287

Natureza da despeza

	MUNICIPIO NEUTRO	BAHIA	PERNAMBUCO	PARÁ	S. PEDRO	TOTAL
Pessoal.....	299:706\$333	59:924\$218	62:198\$151	108\$333	60\$000	418:997\$038
A deduzir: Porcentagem pela arrecadação do Fundo de Emancipação..	7:187\$883					7:187\$883
	292:518\$450	59:924\$218	62:198\$151	108\$333	60\$000	411:809\$155
Material.....	15:114\$100	2:418\$340	2:448\$692			20:014\$132
	307:632\$550	59:372\$558	64:646\$846	108\$333	60\$000	431:820\$287

15. Mesas de Rendas

	MUNICIPIO NEUTRO	RIO DE JANEIRO	ESPIRITO SANTO	BAHIA	SERGIPE	ALAGOAS	PERNAMBUCO	PARAHYBA	RIO GRANDE DO NORTE	CEARÁ	PIAUAY
Pessoal											
MESAS DE RENDAS											
Administradores.....										2:004\$253	
Escrivães.....										1:903\$171	
Commandantes dos Guardas..					720\$000						
Guardas e vigias.....					6:480\$000					2:030\$976	
Marinhagem.....											
Commissão pela cobrança das rendas.....	932\$791	12:413\$469	4:287\$532	10:533\$430	3:303\$432	5:386\$132		884\$708	3:108\$668		
— aos cobradores.....											
— a particulares pela venda de estampilhas.....											
ANCORADOUROS											
Pessoal das barcas e escaleres					3:210\$000					1:794\$752	
COLLECTORIAS											
Commissão pela cobrança das rendas.....	117\$290	140:739\$535	11:227\$187	40:131\$815	14:925\$533	15:036\$464	47:019\$005	12:236\$410	5:919\$718	10:338\$039	4:522\$513
— a particulares pela venda de estampilhas.....		230\$000									
Material											
MESAS DE RENDAS											
Serventes.....											
Cavalgadura e forragens aos guardas.....											
Livros e legislação.....						175\$705				633\$994	
Expediente.....											
Aluguel de casas.....											
— de escaleres e concertos nos mesmos.....										230\$000	
Edificaes.....										9\$700	
ANCORADOUROS											
Compra, concerto, custeio e aluguel de escaleres.....											
COLLECTORIAS											
Expediente.....			223\$480	600\$836	288\$300	636\$110	913\$500	1:788\$150	180\$900		83\$350
A deduzir : Porcentagem pela arrecadação do Fundo de Emancipação.....	1:048\$081	153:473\$064	15:743\$250	51:323\$081	28:060\$295	21:344\$911	47:932\$505	14:030\$268	9:213\$286	20:203\$890	4:605\$863
		12:145\$550					315\$150	14\$000			614\$099
	1:048\$081	141:327\$514	15:743\$259	51:326\$081	28:060\$295	21:344\$911	47:617\$355	14:025\$268	9:213\$286	20:203\$890	3:991\$761

Natureza

	MUNICIPIO NEUTRO	RIO DE JANEIRO	ESPIRITO SANTO	BAHIA	SERGIPE	ALAGOAS	PERNAMBUCO	PARAHYBA	RIO GRANDE DO NORTE	CEARÁ	PIAUAY
Pessoal.....	1:048\$081	153:473\$064	15:514\$779	50:665\$245	28:671\$995	20:482\$596	47:019\$005	13:151\$118	9:028\$386	28:283\$196	4:522\$513
A deduzir : Porcentagem pela arrecadação do Fundo de Emancipação.....		12:145\$550					315\$150	14\$000			614\$099
Material.....	1:048\$081	141:327\$514	15:514\$779	50:665\$245	28:671\$995	20:482\$596	46:703\$855	13:137\$118	9:028\$386	28:283\$196	3:908\$414
			223\$480	600\$836	28\$300	862\$315	913\$500	1:788\$150	183\$500	923\$694	83\$350
	1:048\$081	141:327\$514	15:743\$259	51:326\$081	28:060\$295	21:344\$911	47:617\$355	14:025\$268	9:213\$286	20:203\$890	3:991\$761

MINISTERIO
TABELLA
de Rendas

DA FAZENDA
N. 204
e Collectorias

CEARÁ	PIAUAY	MARANHÃO	PARÁ	AMAZONAS	S. PAULO	PARANÁ	SANTA CATHARINA	S. PEDRO	MINAS GERAES	GOYAZ	MATO GROSSO	TOTAL
2:004\$254			3:647\$343	6:051\$143		3:040\$800	13:970\$024	40:908\$304				79:681\$058
1:906\$174			2:431\$565	4:034\$173		2:033\$340	0:319\$546	33:278\$997				53:001\$101
2:099\$976			2:169\$000	870\$322		3:600\$000	5:642\$068	2:379\$955				3:970\$317
				300\$000			3:733\$163	23:487\$211				48:760\$305
					3:782\$656		2:363\$633					3:739\$142
								503\$150				46:900\$516
								651\$000				533\$150
1:704\$732						2:342\$100		15:707\$328				651\$000
												23:034\$180
0:318\$030	4:522\$513	7:451\$868	50:149\$281	62\$104	263:270\$202	23:307\$280	24:312\$000	86:830\$050	197:443\$842	7:050\$400	8:180\$815	988:561\$262
					1:240\$000							1:533\$000
								2:631\$000				2:631\$000
								9:790\$200				9:790\$200
683\$004								88\$300				175\$705
								100\$000				772\$334
230\$000							200\$000					100\$000
0\$700												430\$000
						109\$300		1:060\$925				9\$700
												1:260\$725
	83\$370		53\$450					130\$455				5:023\$031
0:200\$800	4:605\$803	7:508\$318	64:388\$189	11:318\$042	248:307\$856	37:521\$328	59:586\$327	231:726\$748	197:443\$842	7:050\$400	8:180\$815	1.270:842\$376
	614\$000				2:648\$480		587\$800				352\$600	16:077\$679
0:200\$800	3:091\$761	7:508\$318	64:388\$189	11:318\$042	265:650\$378	37:521\$328	58:098\$527	231:726\$748	197:443\$842	7:050\$400	7:828\$215	1.254:164\$697

Natureza

da despesa

CEARÁ	PIAUAY	MARANHÃO	PARÁ	AMAZONAS	S. PAULO	PARANÁ	SANTA CATHARINA	S. PEDRO	MINAS GERAES	GOYAZ	MATO GROSSO	TOTAL
8:283\$100	4:522\$513	7:454\$868	64:388\$189	11:318\$042	268:307\$856	37:324\$528	59:386\$327	217:925\$778	197:443\$842	7:050\$400	8:180\$815	1.250:610\$631
	614\$000				2:648\$480		587\$800				352\$600	16:077\$679
8:283\$100	3:008\$414	7:454\$808	64:388\$189	11:318\$042	265:650\$378	37:324\$528	58:708\$527	217:925\$778	197:443\$842	7:050\$400	7:828\$215	1.233:971\$952
923\$004	83\$350	53\$450				190\$800	200\$000	13:801\$970				20:192\$745
0:200\$800	3:091\$761	7:508\$318	64:388\$189	11:318\$042	265:650\$378	37:521\$328	58:098\$527	231:726\$748	197:443\$842	7:050\$400	7:828\$215	1.254:164\$697

MINISTERIO DA FAZENDA

TABELLA N. 205

16. Casa da Moeda e resgate do cobre

	MUNICIPIO NEUTRO	LONDRES	TOTAL
PESSOAL			
Director.....	6:010\$328		6:010\$328
Primeiro Escriptuario.....	3:596\$768		3:596\$768
Segundo dito.....	2:391\$164		2:391\$164
Terceiro dito.....	1:486\$001		1:486\$001
Praticantes.....	1:933\$995		1:933\$995
Thesoureiro.....	3:589\$998		3:589\$998
Fiel.....	2:358\$309		2:358\$309
— das balanças.....	2:380\$446		2:380\$446
Chefe do laboratorio chimico.....	3:600\$000		3:600\$000
Ensaiaadores.....	8:078\$517		8:078\$517
Chefe da fundição.....	3:600\$000		3:600\$000
Ajudantes.....	3:977\$982		3:977\$982
Chefe da laminação e cunhagem.....	3:599\$981		3:599\$981
Ajudantes.....	2:974\$758		2:974\$758
Chefe da gravura.....	3:600\$000		3:600\$000
Gravadores.....	4:697\$291		4:697\$291
Engenheiro machinista.....	3:600\$000		3:600\$000
Ajudantes.....	3:982\$318		3:982\$318
Chefe da estamperia.....	3:510\$389		3:510\$389
Ajudante.....	801\$031		801\$031
Porteiro.....	1:800\$000		1:800\$000
Continuos.....	1:812\$483		1:812\$483
Gratificação ao encarregado do museu monetario.....	596\$700		596\$700
Jornaes dos operarios das differentes officinas.....	70:348\$634		70:348\$634
MATERIAL			
Papel, pennis, tinta, livros em branco, aquisição de livros, etc.....	970\$650		970\$650
Generos.....	21:484\$129		21:484\$129
Combustivel.....	5:994\$313		5:994\$313
Assignatura de jornaes.....	24\$000		24\$000
Custo, frete e seguro da prata para a cunhagem.....		213:371\$906	213:371\$906
Telegrammas.....		42\$223	42\$223
Despezas miudas.....	2:778\$518		2:778\$518
	182:177\$803	213:414\$219	395:592\$022
Natureza da despesa			
	MUNICIPIO NEUTRO	LONDRES	TOTAL
Pessoal.....	151:226\$193		151:226\$193
Material.....	30:951\$610	213:414\$219	244:365\$829
	182:177\$803	213:414\$219	395:592\$022

MINISTERIO DA FAZENDA

TABELLA N. 206

17. Administração Diamantina

TOTAL

6:910\$323
3:596\$768
2:391\$164
1:486\$001
1:933\$005
3:589\$998
2:358\$309
2:380\$146
3:600\$000
8:078\$517
3:600\$000
3:977\$082
3:590\$081
2:974\$758
3:600\$000
4:607\$201
3:600\$000
3:982\$318
3:510\$389
801\$031
1:800\$000
1:812\$483
596\$700
76:348\$631

970\$650
21:484\$120
5:994\$313
24\$000
213:374\$906
42\$223
2:778\$518

395:502\$022

TOTAL

151:226\$193
244:365\$329

395:502\$022

	BAHIA	MINAS GERAES	TOTAL
PESSOAL			
Inspectores.....	1:800\$000	1:800\$000	3:600\$000
Procuradores Fiscaes.....	800\$000	799\$992	1:599\$992
Secretarios.....	784\$756	799\$993	1:584\$749
Engenheiros.....	800\$000	799\$992	1:599\$992
Porteiros.....	480\$000	480\$000	960\$000
Porcentagens.....	324\$022	563\$317	887\$339
MATERIAL			
Papel, pennas, etc.....	118\$500		118\$500
Aluguel e associo de casas.....	157\$500		157\$500
	5:157\$778	5:243\$294	10:401\$072

Natureza da despesa

	BAHIA	MINAS GERAES	TOTAL
Pessoal.....	4:988\$778	5:243\$294	10:232\$072
Material.....	169\$000		169\$000
	5:157\$778	5:243\$294	10:401\$072

MINISTERIO DA FAZENDA

TABELLA N. 207

18. Administração e custeio das fazendas e despesas com os proprios nacionaes

	MUNICIPIO NEUTRO	PIAUHY	PARÁ	AMAZONAS	MATO GROSSO	TOTAL
PESSOAL						
Salarios a vaqueiros e outros empregados.....		4:504\$952			674\$727	5:179\$679
Despeza com as Fazendas Arary e S. Lourenço..			11:914\$316			11:914\$316
MATERIAL						
Serviço prestado pela companhia <i>City Improvements</i>	517\$500					517\$500
Frete e passagens.....			10:622\$596	280\$000		280\$000
Despeza com as Fazendas Arary e S. Lourenço.						10:622\$596
	517\$500	4:504\$952	22:536\$912	280\$000	674\$727	28:514\$091
Natureza da despeza						
	MUNICIPIO NEUTRO	PIAUHY	PARÁ	AMAZONAS	MATO GROSSO	TOTAL
Pessoal.....		4:504\$952	11:914\$316		674\$727	17:093\$995
Material.....	517\$500		10:622\$597	280\$000		11:420\$096
	517\$500	4:504\$952	22:536\$912	280\$000	674\$727	28:514\$091

MINISTERIO DA FAZENDA

TABELLA N. 208

19. Imprensa Nacional e Diario Official

os nacionaes

OROSSO	TOTAL
674\$727	5:470\$679
.....	11:014\$316
.....	517\$500
.....	280\$000
.....	10:022\$506
674\$727	28:514\$001
.....
.....
674\$727	17:093\$995
.....	11:420\$096
674\$727	28:514\$001

	MUNICIPIO NEUTRO	LONDRES	TOTAL
PESSOAL			
Imprensa Nacional....	Administrador.....	6:000\$000	6:000\$000
	Ajudante.....	3:990\$996	3:990\$996
	Primeiro Escriptuario.....	2:375\$866	2:375\$866
	Segundos ditos.....	3:453\$530	3:453\$530
	Praticantes.....	1:783\$104	1:783\$104
	Almoxarife.....	3:600\$000	3:600\$000
	Fiel.....	1:500\$000	1:500\$000
	Porteiro.....	1:800\$000	1:800\$000
	Ajudante do Porteiro e Continuo.....	900\$000	900\$000
	Jornaes dos operarios das differentes officinas.....	227:151\$725	227:151\$725
Diario Official.....	Director.....	4:887\$076	4:887\$076
	Redactor ajudante do director.....	3:526\$866	3:526\$866
	Traductor.....	1:283\$326	1:283\$326
	Auxiliar.....	700\$000	700\$000
	Revisores e conferentes.....
	Jornaes dos operarios das differentes officinas.....
	Correios.....	125:800\$481	125:800\$481
	Serventes.....
MATERIAL			
	Papel, tinta e diversos artigos para as officinas.....	61:486\$291	60:476\$591
	Combustivel.....	2:184\$000	2:184\$000
	Assignatura de jornaes.....	134\$000	134\$000
	Servico telephonic.....	135\$800	135\$800
	Expediente, luz e despezas miudas.....	9:382\$333	9:382\$333
		462:099\$394	69:476\$591
			531:575\$985

Natureza da despesa

	MUNICIPIO NEUTRO	LONDRES	TOTAL
Pessoal.....	388:776\$970	388:776\$970
Material.....	73:322\$424	69:476\$591	142:799\$015
	462:099\$394	69:476\$591	531:575\$985

MINISTERIO

DA FAZENDA

TABELLA

N. 209

20. Ajudas

de custo

PRNAM- BUGO	PARAHYBA	RIO GRANDE DO NORTE	CEARÁ	PIAUHY	PARÁ	AMAZONAS	S. PAULO	PARANÁ	SANTA CATHARINA	S. PEDRO	TOTAL
	600\$000			500\$000		300\$000					2:066\$000
	400\$000			328\$000	300\$000						400\$000
000\$000					500\$000						400\$000
450\$000		400\$000					400\$000				200\$000
				382\$500			450\$000				300\$000
				502\$000							325\$000
											200\$000
							175\$000				281\$000
										1:445\$483	1:750\$000
											800\$000
											2:345\$483
											382\$500
											502\$000
											200\$000
											915\$000
											333\$000
											30\$000
50\$000	752\$490	100\$000	200\$000		250\$000						2:311\$400
		400\$000		100\$000	600\$000			812\$025			1:912\$625
400\$000											400\$000
							500\$000				400\$000
							300\$000			500\$000	500\$000
			200\$000							500\$000	800\$000
					450\$000		750\$000				336\$000
					200\$000						3:960\$754
					400\$000						200\$000
											400\$000
											800\$000
300\$000							800\$000				300\$000
											358\$750
											35\$750
											24\$000
					350\$000						450\$000
									100\$000		100\$000
											300\$000
											150\$000
											1:338\$400
							450\$000				450\$000
											300\$000
											100\$000
											600\$000
											808\$733
											400\$000
											100\$000
									100\$000		100\$000
											600\$000
											308\$733
											400\$000
											100\$000
											100\$000
		1:261\$271								121\$690	1:382\$961
						1:050\$000					1:050\$000
64\$800							229\$500	98\$950	5\$640	400\$000	10:435\$721
2:264\$800	1:752\$490	2:161\$271	400\$000	1:878\$500	3:080\$000	1:350\$000	4:054\$500	1:611\$575	205\$640	6:880\$810	42:232\$417

21. Gratificações por serviços

	MUNICIPIO NEUTRO	ESPIRITO SANTO	BAHIA	ALAGOAS
Gratificação a empregados do Thesouro no desempenho de commissões..	1778777
— — por serviços extraordinarios.....	12:600\$000
— — das Thesourarias no desempenho de commissões.....	161\$602	45\$161	33\$544
— — das Alfandegas, idem idem.....	2:230\$540	600\$000
— — da Caixa da Amortização por serviços extraordinarios.....	1:500\$000
— — da Recebedoria idem.....	400\$000
— — da Casa da Moeda idem.....	740\$000
— a um Escrevente do Juizo dos Feitos.....	100\$000
— aos Continuos, Correios, ordenanças e serventes do Thesouro....	500\$000
	18:038\$317	161\$602	45\$161	633\$544

MINISTERIO
TABELLA
por serviços

DA FAZENDA
N. 210
temporarios e extraordinarios

	ALAGOAS
61	33\$544 600\$000
31	633\$514

PARAHYBA	CEARÁ	PARÁ	AMAZONAS	SANTA CATHARINA	S. PEDRO	LONDRES	TOTAL
511\$363	22\$023	1:100\$000	637\$631 617\$361	15\$611	792\$761 15:215\$039	300\$444	1:115\$852 12:600\$000 2:183\$321 19:161\$190 1:500\$000 100\$000 740\$000 100\$000 560\$000
511\$363	22\$023	1:100\$000	1:254\$995	15\$611	16:007\$803	300\$444	38:060\$868

DA FAZENDA
N. 211
eventuaes

STERIO
ELLA
pezas

RIO
GRANDE
DO NORTE

68\$400

130\$000

10\$000

600\$000

CEARÁ	PIAUHY	MA- RANHÃO	PARÁ	AMAZONAS	S. PAULO	PARANÁ	SANTA CATHARINA	S. PEDRO	MINAS GERAES	GOYAZ	MATO GROSSO	LONDRES	TOTAL
73\$522	579\$002	275\$500	4:268\$053	189\$531	425\$512	57\$275	4\$076	161\$449	209\$981	22\$614	67\$162		21:066\$443
													1:058\$778
	31\$946												34\$046
													130\$000
								375\$000					375\$000
													252\$871
													1:500\$000
													219\$674
													280\$000
													100\$000
													1:274\$193
													1:610\$000
													600\$000
													960\$000
													65\$998
			763\$117										763\$117
													35\$000
													47\$311
			176\$066										176\$066
													279\$566
								544\$860					995\$860
													7:104\$100
													604\$000
													291\$090
													20\$000
44\$500						15\$790							45\$000
						20\$000							2:444\$445
									45\$000				2:444\$445
													1:016\$210
								1:016\$210					1:016\$210
													34\$290
							48\$000						19:542\$400
100\$720	39\$340			21\$000	1:346\$000	122\$610	181\$000	490\$000		1:000\$000	85\$046		4:965\$566
												23:107\$814	23:107\$814
													4:000\$000
													1:631\$616
													1:627\$320
								1:627\$320					512\$800
								512\$800					35\$166
								35\$166					230\$770
						230\$770							230\$770
													1:800\$000
				1:800\$000									60\$000
						60\$000							25\$000
							25\$000						1:300\$000
								1:300\$000					619\$674
	111\$000											281\$074	17\$000
	17\$000												601\$000
486\$000													900\$000
							300\$000						

Continuação da tabella

	MUNICIPIO NEUTRO	ESPIRITO SANTO	BAHIA	SERGIPE	ALAGÓAS	PERNAM- BUCO	PARAHYBA	RIO GRANDE DO NORTE
Construção de um escalet para o serviço da Alfandega.....		1:072\$150						
Indemnização das despesas feitas pelo Encarregado dos Negocios do Interior nos Estados Unidos da America, quando em serviço deste ministerio.....								
Commissão aos Agentes financeiros.....								
Adiantamento a um Engenheiro para despesas de viagens.....	500\$000							
Instrumentos e objectos fornecidos a alfandega de Manãos.....	246\$000							
Diversos objectos fornecidos á força dos guardas da do Espirito Santo.....	530\$500							
— — combustivel e carroto para a Casa da Moeda..	2:135\$300							
Restituições de multas indevidamente applicadas...	693\$580							
Livros e reencadernações.....	284\$000				85\$000			
Assignatura de jornaes.....					161\$300			
Publicações diversas e traducções.....	3:479\$000					20\$400		
Telegrammas.....	735\$300							
Enterro de empregados.....	620\$000							
Compra de uma bomba de extinguir incendios e seus accessorios.....		4:000\$000						
Luz, carretos e despesas miúdas.....	41\$000			\$500	197\$047			
	59:412\$206	7:018\$660	5:231\$021	2:581\$148	2:374\$193	1:618\$174	2:958\$252	808\$400

TABELLA

23. Diferenças

	MUNICIPIO NEUTRO
Nas remessas para Londres.....	867:565\$002
No pagamento ao Corpo Diplomatico.....	1:753\$467
— — dos juros do emprestimo nacional de 1868.....	7:050\$000
— — — — — de 1879.....	9:424\$078
	885:797\$547

- Despezas eventuaes

CEARÁ	PIAUIHY	MARANHÃO	PARÁ	AMAZONAS	S. PAULO	PARANÁ	SANTA CATHARINA	S. PEDRO	MINAS GERAES	GOYAZ	M. TO GROSSO	LONDRES	TOTAL
													1:672\$150
												67\$555	67\$555
												669\$484	669\$484
													500\$000
													246\$000
													539\$500
													2:135\$890
													693\$580
													389\$000
												156\$444	156\$444
													161\$300
						61\$480					5\$200	791\$111	4:363\$191
												6:168\$669	6:903\$969
													620\$000
100\$000						12\$000	11\$100		81\$740				4:000\$000
													446\$387
804\$742	781\$048	275\$500	5:207\$836	2:010\$581	1:771\$712	1:879\$025	569\$176	6:394\$421	336\$721	1:022\$614	157\$408	33:686\$596	127:905\$134

N. 212
de cambio

BAHIA	PERNAMBUCO	MARANHÃO	PARÁ	AMAZONAS	S. PAULO	S. PEDRO	TOTAL
							867:565\$002
150\$184		412\$286	105\$740	90\$000			2:516\$677
254\$007	306\$791	403\$893	35\$964		197\$753	358\$113	7:050\$000
							10:979\$909
404\$191	306\$791	816\$089	141\$104	90\$000	197\$753	358\$113	888:111\$588

	MUNICIPIO NEUTRO	RIO DE JANEIRO	ESPIRITO SANTO	BAHIA	SERGIPE	ALAGOAS	PERNAM- BUÇO	PA- RAHYBA	RIO GRANDE DO NORTE	CEARÁ
Juros de quantias caucionadas.	991\$976		37\$225	2:789\$073	30\$087	83\$446	622\$273		150\$417	124\$146
— de peculios de escravos...	560\$874	2:094\$067	818\$357	1:214\$792	755\$790	213\$207	2:729\$813	49\$738	61\$291	
— — de aprendizes mari- nheiros.....					313\$221	30\$870				63\$929
— da c/o do Banco do Brazil..	19:173\$520									
— — — Internacional	25:086\$350									
— — — com a Provincia do Rio de Janeiro.....	115:290\$503									
— provenientes da nego- ciação com a companhia Estrada de ferro Leopoldina	34:709\$724									
— do emprestimo feito por Joaquim José Freire, hoje fallecido.....	30:271\$276									
— não discriminados pela Thesouraria.....										
	226:086\$223	2:094\$067	885\$582	4:004\$465	1:099\$698	327\$523	3:352\$086	49\$738	214\$708	183\$075

TABELLA N. 214

25. Juros dos bilhetes do Thesouro

Pagos no Municipio Neutro.....	1.605:183\$334
--------------------------------	----------------

MINISTERIO

TABELLA

28. Juros de empres

	MUNICIPIO NEUTRO	RIO DE JANEIRO	ESPIRITO SANTO	BAHIA	SERGIPE	ALAGÓAS	PERNAMBUCO	PARAIBYBA	RIO GRANDE DO NORTE	CEARÁ
Pagamentos.....	64:261\$427	137:080\$345	6:008\$319	61:718\$766	18:073\$930	13:513\$125	15:920\$755	1:529\$771	2:745\$368	2:857\$461

TABELLA

29. Juros dos Depositos das Cai

	MUNICIPIO NEUTRO	RIO DE JANEIRO	ESPIRITO SANTO	BAHIA	SERGIPE	ALAGÓAS	PERNAMBUCO	PARAIBYBA	RIO GRANDE DO NORTE
Caixas Economicas..	676:639\$065	17:243\$013	1:974\$365	271:029\$389	2:843\$935	195\$000	11:600\$490	1:486\$699	38\$927
Montes de Socorro...	41:856\$176
	718:495\$241	17:243\$013	1:974\$365	271:029\$389	2:843\$935	195\$000	11:600\$490	1:486\$699	38\$927

MINISTERIO
DE AGRICULTURA
E FLORESTAS

DA FAZENDA

N. 216

Receitas do cofre de orphãos

ESTADO	CEARÁ
RECEITAS	2:857\$461

PIAUHY	MARANHÃO	PARÁ	AMAZONAS	S. PAULO	PARANÁ	SANTA CATHARINA	S. PEDRO	MINAS GERAES	GOYAZ	MATO GROSSO	TOTAL
3:573\$307	24:114\$045	26:447\$738	505\$893	111:146\$879	35:427\$670	4:906\$099	65:949\$124	75:512\$575	4:727\$506	7:204\$124	634:124\$227

MINISTERIO
DE AGRICULTURA
E FLORESTAS

N. 217

Receitas Economicas e Montes de Socorro

ESTADO	RIO GRANDE DO NORTE
RECEITAS	38\$927
.....
RECEITAS	38\$927

CEARÁ	PIAUHY	MARANHÃO	PARÁ	S. PAULO	PARANÁ	SANTA CATHARINA	S. PEDRO	MINAS GERAES	GOYAZ	TOTAL
176:090\$083	2:831\$280	110:868\$361	50:401\$674	6:036\$563	31:505\$706	29:053\$369	17:976\$993	16:466\$230	19:803\$074	1.444:174\$306 41:856\$176
176:090\$083	2:831\$280	110:868\$361	50:401\$674	6:036\$563	31:505\$796	29:053\$369	17:976\$993	16:466\$230	19:803\$074	1.486:030\$482

	MUNICIPIO NEUTRO	ESPIRITO SANTO	BAHIA	SERGIPE	ALAGOAS	PERNAM- BUCO	PARAHYBA	RIO GRANDE DO NORTE	CEARÁ	PIAUHY
PESSOAL										
Engenheiros.....	8:400\$000				129\$800					
Ajudantes.....	4:800\$000									
Auxiliares.....	400\$000									
Escripturarios.....	2:400\$000									
MATERIAL										
<i>Obras</i>										
Nas Alfandegas e suas de- pendencias.....	515:945\$673	16:472\$599	1:417\$900			4:467\$560	108\$860	2:200\$000	1:747\$000	
Na Caixa de Amortização..	6:935\$163									
— Imprensa Nacional.....	1:000\$900									
Nas Thesourarias de Fa- zenda.....			1:398\$200	1:000\$000	1:768\$500	3:998\$790	1:881\$472		426\$200	418\$740
Nos proprios nacionaes....	2:153\$090			1:864\$682						
<i>Pequenos reparos</i>										
Nas Thesouraria.....		416\$020								
Construção de receptaculos										
Collocação de uma columna de ferro no edificio da Alfandega.....										
Despeza com o exame de um proprio nacional exis- tente na barra do Mossoró					4\$200			80\$000		
Editaes.....										
	542:034\$826	16:888\$619	2:816\$100	2:864\$682	1:902\$500	8:466\$350	1:993\$332	2:280\$000	2:173\$200	418\$740

Natureza

	MUNICIPIO NEUTRO	ESPIRITO SANTO	BAHIA	SERGIPE	ALAGOAS	PERNAM- BUCO	PARAHYBA	RIO GRANDR DO NORTE	CEARÁ	PIAUHY
Pessoal.....	16:000\$000				129\$800					
Material.....	526:034\$826	16:888\$619	2:816\$100	2:864\$682	1:772\$700	8:466\$350	1:993\$332	2:280\$000	2:173\$200	418\$740
	542:034\$826	16:888\$619	2:816\$100	2:864\$682	1:902\$500	8:466\$350	1:993\$332	2:280\$000	2:173\$200	418\$740

DA FAZENDA

N. 218

Obras

MINISTERIO
TABELLA

30.

MARANHÃO	PARÁ	AMAZONAS	S. PAULO	PARANÁ	SANTA CATHARINA	S. PEDRO	MINAS GERAES	GOYAZ	TOTAL
									8:529\$800
									4:800\$000
									400\$000
									2:400\$000
8:763\$408	11:597\$824	2:153\$910		264\$500	101\$400	5:112\$080			570:352\$714
									6:935\$103
									1:000\$000
3:041\$030	857\$361					451\$800			15:245\$093
									4:018\$072
				215\$500	134\$060		181\$940	189\$500	1:137\$020
					233\$000				233\$000
			550\$000						550\$000
									80\$000
									4\$200
11:804\$438	12:455\$185	2:153\$910	550\$000	480\$000	468\$460	5:563\$880	181\$940	189\$500	615:685\$662

da despesa

Natureza

MARANHÃO	PARÁ	AMAZONAS	S. PAULO	PARANÁ	SANTA CATHARINA	S. PEDRO	MINAS GERAES	GOYAZ	TOTAL
11:804\$438	12:455\$185	2:153\$910	550\$000	480\$000	468\$460	5:563\$880	181\$940	189\$500	16:120\$800
									599:555\$862
11:804\$438	12:455\$185	2:153\$910	550\$000	480\$000	468\$460	5:563\$880	181\$940	189\$500	615:685\$662

CEARÁ	PIAUIH
1:747\$000	
420\$200	418\$740
2:173\$200	418\$740

CEARÁ	PIAUIH
2:173\$200	418\$740
2:173\$200	418\$740

RIO
LA
rci

DA FAZENDA

N. 219

cios findos

PIAUHY	MARANHÃO	PARÁ	AMAZONAS	S. PAULO	PARANÁ	SANTA CATARINA	S. PEDRO	MINAS GERAES	GOYAZ	MATO GROSSO	LONRRES	TOTAL
												3:387\$008
												217\$774
	202\$000											502\$000 132\$100 732\$370 595\$100
	175\$000 000\$000		175\$000	806\$570				0:522\$561	300\$000	02\$469		14:837\$321 900\$000 200\$000
												400\$000
												500\$000 4:553\$758 1:467\$186
												4:184\$945 233\$000
												1:502\$220
												174\$191
												853\$800
												13\$750 443\$479
												30\$600

D. 41

RÁ

1\$015

	EXERCÍCIOS	MUNICÍPIO NEUTRO	RIO DE JANEIRO	ESPIRITO SANTO	BAHIA	SERGIPE	ALAGÓAS	PERNAMBUCO	PARAÍBYBA	RIO GRANDE DO NORTE	CEARÁ
ASYLO DOS MENINOS DESVALIDOS											
Machinas para as officinas.....	1884-1886	13:523880									
INSPECTORIA GERAL DE HYGIENE											
Compra de livros.....	Seu designação 1885-1887	635310									
INSPECTORIA DE SAUDE DOS PORTOS											
Combustivel para uma lancha a vapor	1886-1887							1323000			
Papel, pennas, etc.....	1884-1885										
Munções para a lancha a vapor e reparos na mesma.....	1883-1887										
Livros.....	1885-1886	1:0003000									
SOCORROS PUBLICOS											
Tratamento de variolosos.....	1882-1887				5:243530						
— de indigentes.....	1883-1886	1:2018800									
Diarios á medicos e pharmaceuticos..	1885-1886					2:0123416					
Gratificação a medicos.....	1884-1883						2003000				
Passagens.....	1877-1880	4:048370									
	1884-1883	83350									
Compra de medicamentos.....	1881-1886						2:840560				
Despezas com o Lazareto de Paranaguá.....	> >										
Concerto de uma lancha a vapor.....	> >									1513428	
Condução de generos.....	1879-1880										
Despeza com a limpeza da cidade e praias.....	1885-1886	2:0203000									
MELHORAMENTO DO ESTADO SANITARIO											
Papel, etc.....	1885-1886	8853000									
Despezas feitas pelo Delegado do Brazil, na conferencia sanitaria internacional de Roma.....	1884-1885	1:4123000									
Movels e utensis.....	1885-1886	1:900520									
OBRAS											
Na escola de Minas.....	1883-1887										
Nos palacios das presidencias.....	1881-1886								453040		
No seminario episcopal.....	1882-1885	12:0003000									
Na Igreja de N. S. da Boa Morte, na Provincia de Mato Grosso.....	1883-1887	3:523520									
No edificio do collegio Santa Theresza.....	1880-1881										
EVENTUAES											
Gratificação ao Inspector da Saude dos Portos.....	1885-1886							223220			
Transporte de alienados.....	1881-1884										
Passagens.....	1882-1883	913010									
LEIS NS. 1.904 e 1.905 DE 17 DE OUTUBRO DE 1870											
MEDIÇÃO E TOMBO DAS TERRAS QUE, NOS TERMOS DOS CONTRACTOS MATRIMONIAES, FORMAM OS PATRIMONIOS DE SUAS ALTEZAS AS SENHORAS D. ISABEL E D. LEOPOLDINA E SEUS AUGUSTOS ESPOSOS											
Despeza realizada.....	1884-1885	2:6083758									
MINISTERIO DA JUSTIÇA											
RELAÇÕES											
Collecção de leis.....	1886-1887	4313000									
JUSTIÇAS DE 1ª INSTANCIA											
Juizes de Direito.....	1884-1883	2503000									
Juizes Municipaes e de Orphãos.....	1881-1884 e 1885-1887	353000									
Promotores publicos.....	1884-1886							1:0588707			

— Exercícios findos

PIAUIHY	PARANHÁ	PARÁ	AMAZONAS	S. PAULO	PARANÁ	SANTA CATHARINA	S. PEDRO	MINAS GERAES	GOYAZ	MATO GROSSO	LONDRES	TOTAL
												13:502\$080
											202\$000	202\$000 635\$160
		208\$000										208\$000 132\$000
		1:403\$045										1:403\$045 1:000\$000
		352\$910		1:240\$710	370\$250			1:862\$870				6:484\$270 3:787\$950 2:012\$416 6:065\$000 4:348\$750 101\$250 4:200\$933
		6:705\$000										7:036\$816 312\$700 151\$428
		1:420\$073	14\$100									2:020\$000
		312\$700			7:036\$816							885\$000
												1:412\$000 1:000\$720
								12:001\$292				12:051\$292 4:020\$549 12:000\$000
				4:575\$700								3:523\$520
						4:180\$910						4:180\$910
133\$500												22\$220 133\$700 91\$000
												2:607\$758
												464\$000
	270\$666							1:800\$000				2:326\$666
				401\$002								1:497\$700 230\$105
									230\$10			

— Exercícios findos

PIAUHY	MARANHÃO	PARÁ	AMAZONAS	S. PAULO	PARANÁ	SANTA CATHARINA	S. PEDRO	MINAS GERAES	GOYAZ	MATO GROSSO	LONDRES	TOTAL
		1:07\$444										5:47\$574
	80\$000											917\$493
												80,000
												702\$000
			244\$770									384\$000
												244\$770
												1:27\$520
85\$500												750\$000
												8:537\$275
												135:951\$793
												600\$000
												403\$000
												1:213\$152
							35\$800					5:003\$702
												45\$800
												53\$260
									177\$655			1:353\$518
												177\$035
		722\$440										800\$407
												722\$446
												109\$200
										108\$000		168\$000
							280\$118					230\$118
1:001\$302												4:002\$339
	302\$534		676\$578									676\$578
												451\$504
280\$047		155\$718			120\$500			1:477\$720				2:203\$765
												1:477\$720
												76\$080
												2:922\$553
												68\$300
		150\$564										450\$564
												465\$780
							178\$875					178\$875
	202\$200								167\$230			157\$230
												2:273\$122
												1:122\$560
							020\$000					020\$000
							1:600\$000					1:600\$000

	EXERCÍCIOS	MUNICÍPIO NEUTRO	PRO DE JANUÁRIO	ESPIRITO SANTO	BAHIA	SERGIPE	ALAGOAS	FERNAM- BUCO	PARANHYBA	RIO GRANDE DO NORTE	CEARÁ
PRESÍDIOS E COLONIAS MILITARES											
COLONIAS MILITARES											
Professor de primeiras letras....	1885—1886										
Capellão da de Itapura.....	1882—1883	820\$000									
OBRAS MILITARES											
Nos quartéis.....	1885—1887							1:791\$110			
Edificaes.....	1883—1884										
EVENTUAES											
Transporte de tropas.....	1878—1886	24:133\$434									
Diarias a desertores.....	1881—1882										
Expresos militares.....	1883—1884				4:171\$500		8:74\$223				152\$000
Passagens a officiaes e praças.....	1877—1885										
Fretes de cargas do Estado.....	1884—1885										
Aluguel de casa.....	1882—1885										
Edificaes.....	1885—1886										
MINISTERIO DA AGRICULTURA, COMMERCIO E OBRAS PUBLICAS											
SECRETARIA DE ESTADO											
Serviço de esgoto.....	1882—1886	90\$000									
ESTABELECIMENTO RURAL DE S. PEDRO DE ALCANTARA											
Passagens.....	1881—1885										84\$000
ACQUIÇÃO DE SEMENTES, PLANTAS, ETC.											
Passagens.....	1881—1882	163\$760									
EVENTUAES											
Serviço de esgoto.....	1882—1883	120\$000									
Passagens.....	1880—1884	465\$433			214\$300						
Fretes.....	1881—1883										
PASSEIO PUBLICO											
Serviço de esgoto.....	1884—1885	120\$000									
JARDIM DA PRAÇA DA ACCLAMAÇÃO											
Serviço de esgoto.....	1882—1886	90\$000									
CORPO DE BOMBEIROS											
Serviço de esgoto.....	1882—1886	360\$000									
GARANTIAS DE JUROS ÁS ESTRADAS DE FERRO											
Passagens.....	1884—1885	10\$800			17\$000						
ESTRADA DE FERRO D. PEDRO II											
Official.....	1884—1885	157\$771									
Auxiliar.....	" "	16\$186									
Trabalhadores.....	1885—1886	60\$540									
Serviço de esgoto.....	1881—1886	716\$340									
ESTRADA DE FERRO DE PAULO AFFONSO											
Contador.....	1881—1885	350\$000									
Passagens.....	" "				252\$300						

Exercícios findos

PIAUHY	MARANHÃO	PARÁ	AMAZONAS	S. PAULO	PARANÁ	SANTA CATHARINA	S. PEDRO	MINAS GERAES	GOYAZ	MATO GROSSO	LONDRES	TOTAL
							1:793,332					1:793,332
							493,510					493,510
								941,700				941,700
										913,963		913,963
										1:097,258		1:097,258
										2:273,502		2:273,502
					503,000			1203,000				1706,000
							1313,000					1313,000
						203,000						2:483,340
												688,400
			532,100				390,830					922,930
							373,080					307,800
												588,000
												908,000
												2:000,000
												248,000
												608,000
												103:491,537
												18:770,346
												1:404,750
												274,850
												436,000
												4:024,083
												12:833,201

	EXERCÍCIOS	MUNICÍPIO NEUTRO	RIO DE JANEIRO	ESPIRITO SANTO	BAHIA	SERGIPE	ALAGOAS	PERNAMBUCO	PARAÍHYBA	RIO GRANDE DO NORTE	CEARÁ
LEI N. 2987 DE 6 DE NOVEMBRO DE 1875											
GARANTIA DE JUROS ÀS COMPANHIAS QUE ESTABELECEM ENGENHOS CENTRAES											
Passagens.....	1884—1885 H				248\$50						
DECRETO N. 6914 DE 19 DE JUNHO DE 1875 E LEI N. 2110 DE 31 DE OUTUBRO DE 1879, ART. 23											
CONSTRUÇÃO DA ESTRADA DE FERRO DO SOBRAL E PAULO AFFONSO											
Passagens.....	1882—1884				839\$80						
Condução de materiaes e bagagens.....	1876—1877 e 1884—1882						1:422\$000				
MINISTERIO DA FAZENDA											
CAIXA DE AMORTIZAÇÃO											
Asseio e despesas miudas.....	1884—1885	456\$200									
PENSIONISTAS											
Pensões.....	1867—1887	2:520\$303					85\$600			1:761\$600	
Meios soldos.....	1875—1887	12:846\$733					1:553\$045				
Montepios.....	1854—1887	12:370\$438									
Tengas.....	1863—1884	1:492\$933									
APOSENTADOS											
MINISTERIO DA JUSTIÇA											
<i>Supremo Tribunal</i>											
Ministro.....	1885—1887	922\$844									
MINISTERIO DA MARINHA											
Almojarife.....	1882—1883				61\$412						
MINISTERIO DA FAZENDA											
<i>Alfândegas</i>											
Conferente.....	1886—1887	47\$050									
<i>Thesouro Nacional</i>											
Director.....	1885—1887	10:000\$666									
THESOURO NACIONAL											
Luz, asseio e despesas miudas.....	1884—1885 1886—1887	34\$000 480\$000									
THESOURARIA DA FAZENDA											
Inspector.....	1885—1886 1883—1884	130\$780							174\$400		
— da Bahia.....	1887—1887										
Primeiros escripturarios.....	1886—1887										
Segundo dito.....	1886—1887							54\$461			
Papel, pennis, etc.....	1882—1884				341\$840			661\$170	40\$164		

	EXERCICIOS	MUNICIPIO NEUTRO	RIO DE JANEIRO	ESPIRITO SANTO	BAHIA	SERGIPE	ALAGÓAS	PERNAMBUCO	PARAHYBA	RIO GRANDE DO NORTE	CEARÁ
IMPRESA NACIONAL E DIARIO OFFICIAL											
Asseio e despesas miudas.....	1884—1885	303000									
ADMINISTRAÇÃO E CUSTEIO DAS FAZENDAS E DESPESAS COM OS PROPRIOS NACIONAES											
Serviço de esgoto.....	1884—1885	517500									
Objectos de expediente.....	1871—1881										
Transportes de volumes.....	1881—1884										
AJUDAS DE CUSTO											
A empregados em comissão....	1881—1885										
Pela fiscalização de salvados....	1883—1881									878337	
	1885—1887										
Passagens a empregados e suas familias.....	1877—1883	1.7773050			8238850			4143000			
GRATIFICAÇÕES POR SERVIÇOS TEMPORARIOS E EXTRAORDINARIOS.											
A empregados em comissões....	1883—1886										
EVENTUAES											
Vencimento de um chefe de secção da Alfandega de Pernambuco..	1881—1883	5.6003000									
Juros pagos ao contractante do canal da Laguna.....	1883—1884										
— a companhia officina de mecanica industrial.....	1872—1884	33.407943									
Despesa com a remessa do numerario.....		1003000									
Passagens.....	1881—1884	427500			323272						
JUROS DIVERSOS											
De caução de fianças.....	1881—1882										
OBRAS											
Na Alfandega.....	1884—1885 1883—1887	493500						10.4573700			
		754.3173933	713230	1.7503993	20.9303973	4.4563475	2.8803303	135.7483225	1.7973523	4.3533701	5.6133304

Recapi

	MUNICIPIO NEUTRO	RIO DE JANEIRO	ESPIRITO SANTO	BAHIA	SERGIPE	ALAGÓAS	PERNAMBUCO	PARAHYBA	RIO GRANDE DO NORTE	CEARÁ
MINISTERIOS										
Imperio.....	59.497363			6.9913975	3.4223212	2153970	9.4803724	8793715	6013428	2.4913015
Justiça.....	6.5603900			4.7383870		1083150	6.8173689		4803630	703000
Estrangeiros.....	1.435308									
Marinha.....	251.008344			3123200		1723500	22.9533379	363320		573332
Guerra.....	43.108385	713230		14.2613137	1473033	1.2003433	93.5633059	5393974	4273766	2.4503517
Agricultura, Commercio e Obras Publicas.....	305.778324			1.3273870		1.1223900	16.5233559			5443000
Fazenda.....	37.170.003		1.7503993	2.0223973	5873200		16.3733115	2913314	2.8313887	
	754.3173933	713230	1.7503993	20.9303973	4.4563475	2.8803303	135.7483225	1.7973523	4.3533701	5.6133304

Exercícios findos

PIAUHY	MARANHÃO	PARÁ	AMAZONAS	S. PAULO	PARANÁ	SANTA CATHARINA	S. PEDRO	MINAS GERAES	GOYAZ	MATTO GROSSO	LONDRES	TOTAL
												36\$000
												517\$500
62\$500												62\$500
69\$425												69\$425
												165\$750
165\$750							12\$000					87\$887
												12\$000
												3:015\$800
			442\$200					124\$120		86\$241		652\$659
												5:600\$000
	10:016\$129											10:016\$129
												33:497\$043
												100\$000
												459\$772
								541\$003				541\$003
												19\$539
												10:457\$760
16:273\$145	14:033\$947	22:273\$299	10:436\$392	9:417\$512	12:618\$100	9:19\$168	23:903\$638	26:383\$949	2:705\$303	5:660\$858	5:923\$221	1,095:161\$649

tulação

PIAUHY	MARANHÃO	PARÁ	AMAZONAS	S. PAULO	PARANÁ	SANTA CATHARINA	S. PEDRO	MINAS GERAES	GOYAZ	MATTO GROSSO	LONDRES	TOTAL
133\$500	1:277\$000	40:468\$658	189\$400	6:712\$589	8:007\$066		4:180\$940	20:446\$723	300\$000	92\$460	202\$366	435:591\$0
519\$409	974\$901			1:149\$382	5\$500			1:800\$000	230\$105	59\$780		24:051\$11
											115\$006	1:2:11\$7
858\$500	677\$540	2:252\$334	1:53\$8030							36\$8003		28:203\$67
14:327\$030	650\$784	2:667\$916	6:512\$722	236\$258	1:165\$974	371\$458	9:435\$381	2:315\$940	1:289\$957	4:516\$757		169:431\$7
146\$010	45\$000		1:120\$000		3:439\$400	474\$710	7:146\$202	1:054\$709			5:604\$880	344:610\$01
217\$975	11:330\$922	6:884\$991	1:076\$210	1:348\$383		94\$009	6:444\$925	760\$486	885\$546	86\$243		139:957\$7
16:273\$145	14:033\$947	22:273\$299	40:436\$392	9:417\$512	12:618\$100	940\$168	23:903\$638	26:383\$949	2:705\$303	5:660\$858	5:923\$221	1,095:161\$649

TABELLA

32. Adiantamento da garantia provincial de

A' da Bahia..... A' de Pernambuco.....	
---	--

TABELLA

33. Reposições

	MUNICIPIO NEUTRO	RIO DE JANEIRO	ESPIRITO SANTO	BAHIA	SERGIPE	ALAGÔAS	PERNAMBUCO	PARAHYBA	RIO GRANDE DO NORTE	CEARÁ
De direitos.....	11:510\$034	1:477\$232	3:22\$138	5:02\$505	110\$120	4\$2\$183	57:021\$409	13\$120	58\$986
Diversas.....	151:220\$334	2:577\$748	355\$200	7:032\$332	15\$000	22\$073
	151:710\$002	1:477\$232	3:22\$138	7:607\$283	465\$320	4\$2\$183	64:083\$831	153\$120	22\$073	58\$986

TABELLA

Despezas pagas e não escriptu

	EXERCICIOS	BAHIA	ALAGÔAS
PENSIONISTAS			
Pensões.....	1878 - 1879 1886 - 1887	167\$600
Meios soldos.....
APOSENTADOS			
MINISTERIO DO IMPERIO			
Leite da Faculdade de Medicina do Rio de Janeiro.....
ALFANDEGAS			
Gratificação pela communicação do naufragio do vapor <i>Zoh</i>	1886 - 1887
MESAS DE RENDAS E COLLECTORIAS			
COLLECTORIAS			
Commissão pela cobrança das rendas.....	1834 - 1885 1886 - 1887	62\$040
JUROS DIVERSOS			
De quantias caucionadas.....	1885 - 1886	2\$055
De peculio de escravos.....	1886 - 1887	205\$643
JUROS DO EMPRESTIMO DO COFRE DE ORPHÃOS			
Pagamento.....	1878 - 1887	9:380\$141	97\$067
		10:124\$182	97\$037

FAZENDA

N. 220

2 % ás Estradas de Ferro da Bahia e Pernambuco

	LONDRES
	320:000\$000
	85:901\$777
	405:901\$777

N. 221

Restituições

e restituições

PIAUHY	MARANHÃO	PARÁ	AMAZONAS	S. PAULO	PARANÁ	SANTA CATHARINA	S. PEDRO	MENAS GERAES	GOYAZ	MATO GROSSO	TOTAL
38\$103	1:315\$387	4:270\$559	263\$094	2:15\$720 1:615\$030	549\$270 19\$000	331\$173 710\$000	770\$850 1:533\$817	3:587\$251 313\$353	75\$341 378\$212	307\$007	94:435\$230 169:876\$791
38\$103	1:345\$337	4:270\$559	263\$094	3:770\$730	568\$230	1:041\$173	2:303\$097	3:940\$633	454\$137	337\$007	234:312\$021

N. 222

radas em exercicios anteriores

PERNAMBUCO	CEARÁ	MARANHÃO	PARÁ	S. PAULO	PARANÁ	S. PEDRO	GOYAZ	TOTAL
				61\$200				61\$200
			15\$509					15\$509
			13\$000					13\$000
					150\$000			150\$000
						50\$000		50\$000
47\$305	7\$484	30\$700 211\$193	945\$352			3\$242	351\$350	30\$700 1:627\$168
								2\$035 205\$643
								9:786\$211
47\$305	7\$484	241\$895	970\$352	61\$200	150\$000	53\$212	351\$350	12:110\$877

MINISTERIO DA FAZENDA

TABELLA N. 223

Despeza não classificada

	S. PEDRO
Diferença em movimento de fundos.....	1:235\$500

TABELLA N. 224

Leis ns. 1837 de 27 de Setembro de 1860, artigo unico, e 2348 de 25 de Agosto de 1873, art. 7º, § unico, n. 4

Fabrico de moedas de nickel e de bronze

	MUNICIPIO NEUTRO	LONDRES	TOTAL
Custo, frete, seguro e inspecção do nickel.....		11:574\$702	11:574\$702
Acondicionamento.....	1:195\$000		1:195\$000
Commissão aos agentes financeiros.....		28\$836	28\$836
	1:195\$000	11:603\$538	12:798\$538

TABELLA N. 225

Lei n. 2348 de 25 de Agosto de 1873, art. 11 § 3 n. 3

Premio aos navios que foram construidos no Imperio

	MUNICIPIO NEUTRO	SERGIPE	TOTAL
Pagamento.....	31:492\$500	5:571\$300	37:063\$800

TABELLA N. 226

Lei n. 3313 de 16 de Outubro de 1886, Decreto n. 9737 de 2 de Abril de 1887 e Instrucções de 4 de Abril de 1887

Liquidação e mais despezas com os Montes de Socorro extinctos

	ESPIRITO SANTO	CEARÁ	PARÁ	TOTAL
Despeza realizada.....	51\$220	2:510\$403	250\$153	2:811\$776

BALANÇOS E QUADROS DIVERSOS

MOVIMENTO DE FUNDOS NO

	RECEITA			
	REMESSAS R E C E B I D A S	SAQUES FEITOS	SUPRIMENTOS R E C E B I D O S	TOTAL
Município Neutro.....	105.563:542\$249	109:136\$646	105.672:678\$895
Rio de Janeiro.....	336:893\$511	336:893\$511
Espirito Santo.....	524:123\$219	194:576\$300	718:704\$519
Bahia.....	2.662:859\$667	8:452\$675	140\$000	2.671:452\$342
Sergipe.....	265:164\$252	23:588\$250	121:994\$000	415:746\$502
Alagoas.....	747:122\$323	564\$400	747:686\$723
Pernambuco.....	2.278:027\$962	4:285\$060	2\$513	2.282:315\$535
Paralyba.....	380:613\$912	40:899\$982	421:513\$894
Rio Grande do Norte.....	436:876\$528	131:616\$179	30:000\$000	598:492\$707
Ceará.....	850:030\$135	9:410\$472	859:440\$607
Piauhy.....	257:447\$706	175:125\$569	432:573\$275
Maranhão.....	595:716\$298	6:463\$275	602:179\$573
Pará.....	1.409:850\$060	749\$164	1.410:599\$224
Amazonas.....	337:513\$083	782\$500	333:295\$583
S. Paulo.....	7.479:006\$263	1:833\$730	70\$378	7.480:915\$871
Paraná.....	670:290\$227	336:318\$773	1.006:609\$000
Santa Catharina.....	160:742\$680	220:112\$555	380:855\$235
S. Pedro.....	3.396:577\$734	402:498\$670	3.409:076\$404
Minas Geraes.....	431:351\$578	325:493\$191	2:920\$006	759:778\$865
Goyaz.....	158:025\$962	612:412\$832	770:438\$844
Matto Grosso.....	932:967\$700	924:594\$536	1.857:562\$236
Londres.....	25.325:931\$480	25.325:961\$480
	155.410:709\$529	3.233:924\$809	155:136\$487	158.499:770\$825

EXERCICIO DE 1888

	DESPEZA			
	REMESSAS FEITAS	SAQUES PAGOS	SUPPRIMENTOS FEITOS	TOTAL
Município Neutro.....	48.755:138\$913	2.821:388\$014	51.576:526\$957
Rio de Janeiro.....	1.052:410\$907	1.052:410\$907
Espirito Santo.....	493:348\$320	20:073\$881	514:022\$201
Bahia.....	10.105:211\$614	61:000\$000	121:904\$000	10.291:205\$614
Sergipe.....	110:841\$098	110:841\$098
Alagoas.....	1.535:860\$830	2\$513	1.535:863\$343
Pernambuco.....	7.562:630\$098	139:464\$944	30:140\$000	7.732:205\$042
Parahyba.....	962:105\$211	300\$000	962:405\$211
Rio Grande do Norte.....	454:108\$709	2:000\$000	456:108\$709
Ceará.....	1.458:925\$937	1.458:925\$937
Piauí.....	382:685\$856	400\$000	383:085\$856
Maranhão.....	1.474:478\$860	185:332\$940	1.659:811\$200
Pará.....	9.070:538\$164	365\$000	9.070:903\$164
Amazonas.....	1.162:416\$850	1.162:416\$850
S. Paulo.....	18.651:220\$394	38\$536	18.651:258\$930
Paraná.....	767:964\$283	767:964\$283
Santa Catharina.....	467:393\$770	467:393\$770
S. Pedro.....	2.431:518\$475	2.431:518\$475
Minas Geraes.....	1.126:348\$090	70\$878	1.126:418\$968
Goyaz.....	188:857\$001	2:890\$560	191:747\$561
Matto Grosso.....	840:804\$070	840:804\$070
Londres.....	46.055:833\$679	46.055:833\$679
	155.410:700\$529	3.233:924\$809	155:136\$487	158.499:770\$825

DEPOSITOS

ENTRADA	DINHEIRO	APOLICES	VALORES DIVERSOS	TOTAL
Recebidos	462:049\$034	612:644\$445	2.200:001\$000	3.274:694\$479
Fianças	128:138\$127	381:600\$000	509:738\$127
Passagem da caixa geral	500:007\$413	1:000\$000	501:007\$413
Saldo do exercicio de 1886-1887.....	232:756\$222	8.604:201\$523	10.145:953\$340	18.982:911\$085
	1.322:950\$796	9.599:445\$968	12.345:954\$340	23.268:351\$104

DIFFERENTES

ENTRADA	JOIAS E OUTROS OBJECTOS DE OURO, PRATA E COBRE	APOLICES	LETRAS A VENCER	SELLOS DO CORREIO GERAL	ESTAMPILHAS DE SELLO ADHESIVO	TITULOS DIVERSOS	TOTAL
Recebidos.....	8:628\$480	11:000\$000	4.528:844\$200	483:832\$043	5.032:304\$723
Saldo do exercicio de 1886-1887.....	46:513\$842	64:950\$000	11:990\$703	10:336\$050	4.226:592\$640	3.775:480\$676	8.135:863\$911
	55:142\$322	64:950\$000	11:990\$703	21:336\$050	8.755:436\$840	4.259:312\$719	13.168:168\$634

E CAUÇÕES

SAHIDA	DINHEIRO	APOLICES	VALORES DIVERSOS	TOTAL
Entregues.....	62:358\$478	25:477\$778	20\$160	87:856\$416
Levantamento de fianças.....	533:207\$675	2:868:800\$000	3.402:007\$675
Passagem para a caixa geral.....	501:229\$002	501:229\$002
Saldo que passa para o exercício de 1889.....	226:155\$641	6.705:168\$190	12.345:934\$180	19.277:258\$011
	1.322:950\$796	9.599:445\$968	12.345:954\$340	23.268:351\$104

VALORES

SAHIDA	JOIAS E OUTROS OBJECTOS DE OURO, PRATA E COBRE	APOLICES	LETRAS A VENCER	SELLOS DO CORREIO GERAL	ESTAMPILHAS DE SELLO ADHESIVO	TITULOS DIVERSOS	TOTAL
Entregues.....	2:064\$500	17:751\$000	4.890:632\$000	50:350\$000	4.960:797\$500
Saldo que passa para o exercício de 1889.....	53:077\$822	64:950\$000	11:990\$703	3:585\$050	3.864:804\$840	4.208:962\$719	8.207:371\$134
	55:142\$322	64:950\$000	11:990\$703	21:336\$050	8.755:430\$840	4.259:312\$719	13.168:168\$634

Apólices do

Saldo do exercício de 1886—1887.....	958.500:000\$000
--------------------------------------	------------------

Apólices de

Saldo do exercício de 1886—1887.....	1.240:000\$000
--------------------------------------	----------------

Emprestimo Nacional de 1868

Saldo que passa para o exercicio de 1889.....	958:500\$000
---	--------------

5%

Entregue a diversos.....	233:000\$000
Saldo que passa para o exercicio de 1889.....	1.007:000\$000
	<hr/>
	1.240:000\$000

DESENVOLVIMENTO DA TABELLA

ENTRADA	DINHEIRO	APOLICES	VALORES DIVERSOS	TOTAL
Município Neutro				
Saldo do exercício de 1886—1887.....		6.733:100\$000	10.008:500\$000	16.741:600\$000
Recebidos.....	390:796\$715	524:600\$000	2.200:000\$000	3.115:396\$715
Passagem da Caixa Geral.....	310:263\$887			310:263\$887
	701:060\$602	7.257:700\$000	12.208:500\$000	20.167:260\$602
Espirito Santo				
Saldo do exercício de 1886—1887.....	3:438\$959	10:800\$000	8:100\$991	22:338\$950
Recebidos.....	5:703\$000		1\$000	5:704\$000
Passagem da Caixa Geral.....	400\$000			400\$000
	9:541\$959	10:800\$000	8:101\$991	28:443\$950
Bahia				
Saldo do exercício de 1886—1887.....		293:319\$300	26:157\$102	319:476\$402
Fianças.....	6:855\$500	95:700\$000		102:555\$500
Passagem da Caixa Geral.....	13:297\$158			13:297\$158
	20:152\$658	389:019\$300	26:157\$102	435:328\$060
Sergipe				
Saldo do exercício de 1886—1887.....	\$799			\$799
Recebidos.....	294\$532	2:000\$000		2:294\$532
	295\$331	2:000\$000		2:295\$331
Alagoas				
Saldo do exercício de 1886—1887.....	2:997\$242	14:000\$000		16:997\$242
Pernambuco				
Saldo do exercício de 1886—1887.....	1:221\$704	350:600\$000		351:821\$704
Fianças.....	20:905\$000	82:400\$000		103:305\$000
Passagem da Caixa Geral.....	14:057\$376			14:057\$376
	36:184\$080	433:000\$000		469:184\$080
Parahyba				
Saldo do exercício de 1886—1887.....	259\$820	8:000\$000	270\$760	8:530\$530
Fianças.....	2:873\$000	200\$000		3:073\$000
Passagem da Caixa Geral.....	450\$000			450\$000
	3:582\$820	8:200\$000	270\$760	12:053\$530
Rio Grande do Norte				
Saldo do exercício de 1886—1887.....	2:052\$308	5:000\$000		7:052\$308
Recebidos.....	642\$500			642\$500
Passagem da Caixa Geral.....	1:472\$474			1:472\$474
	4:167\$282	5:000\$000		9:167\$282
Ceará				
Saldo do exercício de 1886—1887.....		36:000\$000		36:000\$000
Fianças.....	2:000\$000	24:000\$000		26:000\$000
Passagem da Caixa Geral.....	1:150\$000			1:150\$000
	3:150\$000	60:000\$000		63:150\$000
Maranhão				
Saldo do exercício de 1886—1887.....	3:100\$000	32:100\$000		35:200\$000
Recebidos.....	3:200\$000	3:000\$000		6:200\$000
	6:300\$000	35:100\$000		41:400\$000

DE DEPOSITOS E CAUÇÕES

SAHIDA	DINHEIRO	APOLICES	VALORES DIVERSOS	TOTAL
Município Neutro				
Levantamento de fianças.....	310:263\$887	2.575:000\$000		2.885:263\$887
Passagem para a Caixa Geral.....	390:796\$715			390:796\$715
Saldo que passa para o exercício de 1889.....		4.632:700\$000	12.208:500\$000	16.891:200\$000
	701:060\$602	7.257:700\$000	12.208:500\$000	20.167:260\$602
Espirito Santo				
Entregues.....	1:040\$000		20\$160	1:060\$160
Passagem para a Caixa Geral.....	6:799\$017			6:799\$017
Saldo que passa para o exercício de 1889.....	1:702\$942	10:800\$000	8:081\$831	20:584\$773
	9:541\$959	10:800\$000	8:101\$991	28:443\$950
Bahia				
Levantamento de fianças.....	16:602\$658	28:200\$000		44:802\$658
Passagem para a Caixa Geral.....	3:550\$000			3:550\$000
Saldo que passa para o exercício de 1889.....		360:519\$300	26:157\$102	386:976\$402
	20:152\$658	389:019\$300	26:157\$102	435:329\$060
Sergipe				
Saldo que passa para o exercício de 1889.....	295\$331	2:000\$000		2:295\$331
Alagoas				
Saldo que passa para o exercício de 1889.....	2:997\$242	14:000\$000		16:997\$242
Pernambuco				
Levantamento de fianças.....	18:892\$151	211:000\$000		229:892\$151
Passagem para a Caixa Geral.....	16:070\$225			16:070\$225
Saldo que passa para o exercício de 1889.....	1:221\$704	222:000\$000		223:221\$704
	36:184\$080	433:000\$000		469:184\$080
Parahyba				
Entregues.....	650\$000			650\$000
Passagem para a Caixa Geral.....	2:087\$000			2:087\$000
Saldo que passa para o exercício de 1889.....	845\$820	8:200\$000	270\$760	9:316\$580
	3:582\$820	8:200\$000	270\$760	12:053\$580
Rio Grande do Norte				
Entregues.....	1:414\$555			1:414\$555
Passagem para a Caixa Geral.....	1:827\$256			1:827\$256
Saldo que passa para o exercício de 1889.....	925\$471	5:000\$000		5:925\$471
	4:167\$282	5:000\$000		9:167\$282
Ceará				
Levantamento de fianças.....	1:250\$000	1:000\$000		2:250\$000
Passagem para a Caixa Geral.....	1:900\$000			1:900\$000
Saldo que passa para o exercício de 1889.....		59:000\$000		59:000\$000
	3:150\$000	60:000\$000		63:150\$000
Maranhão				
Entregues.....	3:300\$000			3:300\$000
Saldo que passa para o exercício de 1889.....	3:000\$000	35:100\$000		38:100\$000
	6:300\$000	35:100\$000		41:400\$000

Continuação do desenvolvimento da

ENTRADA	DINHEIRO	APOLICES	VALORES DIVERSOS	TOTAL
Pará				
Saldo do exercício de 1886—1887.....	78:596\$200	48:200\$000	89:651\$287	216:447\$487
Fianças.....	5:350\$000	5:350\$000
Passagem da Caixa Geral.....	2:175\$000	1:000\$000	3:175\$000
	86:121\$200	49:200\$000	89:651\$287	224:972\$489
Amazonas				
Saldo do exercício de 1886—1887.....	8:800\$000	8:800\$000
Recebidos.....	15:943\$332	15:943\$332
	15:943\$332	8:800\$000	24:743\$332
S. Paulo				
Saldo do exercício de 1886—1887.....	63:042\$750	239:100\$000	302:142\$750
Fianças.....	43:501\$400	48:000\$000	61:501\$400
Passagem da Caixa Geral.....	18:105\$400	18:105\$400
	94:649\$550	287:100\$000	381:749\$550
Paraná				
Saldo do exercício de 1886—1887.....	6:891\$517	1:000\$000	7:891\$517
Recebidos.....	10:941\$665	10:941\$665
	17:833\$182	1:000\$000	18:833\$182
Santa Catharina				
Saldo do exercício de 1886—1887.....	653\$400	26:800\$000	27:453\$400
Recebidos.....	5:458\$400	2:500\$000	7:958\$400
	6:111\$800	29:300\$000	35:411\$800
S. Pedro				
Saldo do exercício de 1886—1887.....	1:710\$901	229:960\$000	2:452\$200	234:123\$101
Fianças.....	76:653\$227	131:300\$000	207:953\$227
Passagem da Caixa Geral.....	136:858\$340	136:858\$340
	215:222\$463	361:260\$000	2:452\$200	578:934\$668
Minas Geraes				
Saldo do exercício de 1886—1887.....	51:400\$000	188:000\$000	239:400\$000
Recebidos.....	24:741\$666	67:600\$000	92:341\$666
	76:141\$666	255:600\$000	331:741\$666
Goyaz				
Saldo do exercício de 1886—1887.....	8:116\$276	3:000\$000	11:116\$276
Recebidos.....	2:415\$446	2:415\$446
	10:531\$722	3:000\$000	13:531\$722
Mato Grosso				
Saldo do exercício de 1886—1887.....	4:829\$901	59:200\$000	7:821\$000	71:850\$901
Recebidos.....	134\$000	3:500\$000	8:634\$000
	4:963\$901	67:700\$000	7:821\$000	80:484\$901
Londres				
Saldo do exercício de 1886—1887.....	4:444\$145	320:222\$223	324:666\$668
Recebidos.....	1:777\$778	4:444\$145	6:222\$223
Passagem da Caixa Geral.....	1:777\$778	1:777\$778
	8:000\$001	324:666\$668	332:666\$669

tabella de — Depositos e Cauções

SAHIDA	DINHEIRO	APOLICES	VALORES DIVERSOS	TOTAL
Pará				
Levantamento de fianças	3:050\$000			3:050\$000
Passagem para a Caixa Geral	5:725\$000			5:725\$000
Saldo que passa para o exercicio de 1889	77:346\$200	49:200\$000	89:651\$287	216:197\$487
	86:121\$200	49:200\$000	89:651\$287	224:972\$487
Amazonas				
Entregues	15:943\$332			15:943\$332
Saldo que passa para o exercicio de 1889		8:800\$000		8:800\$000
	15:943\$332	8:800\$000		24:743\$332
S. Paulo				
Levantamento de fianças	49:905\$400	14:000\$000		33:905\$400
Passagem para a Caixa Geral	11:701\$400			11:701\$400
Saldo que passa para o exercicio de 1889	63:042\$750	273:100\$000		336:142\$750
	94:649\$550	287:100\$000		381:749\$550
Paraná				
Levantamento de fianças	7:015\$722			7:015\$722
Saldo que passa para o exercicio de 1889	10:817\$460	1:000\$000		11:817\$460
	17:833\$182	1:000\$000		18:833\$182
Santa Catharina				
Entregues	6:114\$800	10:000\$000		16:114\$800
Saldo que passa para o exercicio de 1889		19:300\$000		19:300\$000
	6:114\$800	29:300\$000		35:414\$800
S. Pedro				
Levantamento de fianças	156:227\$857	39:600\$000		195:827\$857
Passagem para a Caixa Geral	58:994\$611			58:994\$611
Saldo que passa para o exercicio de 1889		321:600\$000	2:452\$200	324:142\$200
	215:222\$488	361:260\$000	2:452\$200	578:934\$688
Minas Geraes				
Entregues	24:744\$666	13:700\$000		33:444\$666
Saldo que passa para o exercicio de 1889	51:400\$000	241:900\$000		293:300\$000
	76:144\$666	255:600\$000		331:744\$666
Goyaz				
Entregues	2:415\$446			2:415\$446
Saldo que passa para o exercicio de 1889	8:116\$276		3:000\$000	11:116\$276
	10:531\$722		3:000\$000	13:531\$722
Mato Grosso				
Entregues	4:963\$901			4:963\$901
Saldo que passa para o exercicio de 1889		67:700\$000	7:821\$000	75:521\$000
	4:963\$901	67:700\$000	7:821\$000	80:484\$901
Londres				
Entregues	1:777\$778	1:777\$778		3:555\$556
Passagem para a Caixa Geral	1:777\$778			1:777\$778
Saldo que passa para o exercicio de 1889	4:444\$445	322:888\$890		327:333\$335
	8:000\$001	324:666\$668		332:666\$669

DESENVOLVIMENTO DA TABELLA

ENTRADA	JOIAS E OUTROS OBJECTOS DE OURO, PRATA E COBRE	APOLICES	LETRAS A VENCER	SELLOS DO CORREIO GERAL	ESTAMPILHAS DE SELLO ADHESIVO	TITULOS DIVERSOS	TOTAL
MUNICIPIO NEUTRO							
Saldo do exercicio de 1886 - 1887....	19:416\$954	6:900\$000			2.100:279\$600	1.299:914\$410	3.516:504\$964
Recebidos.....	7:083\$100				3.321:944\$000	432:859\$043	3.811:874\$143
	26:494\$054	6:900\$000			5.512:220\$600	1.752:764\$453	7.328:379\$107
ESPIRITO SANTO							
Saldo do exercicio de 1886 - 1887....	12:935\$200			10:256\$280	49:540\$600	517\$000	73:279\$080
Recebidos.....				11:000\$030	290\$000		11:290\$000
	12:935\$200			21:256\$280	49:830\$600	517\$000	84:569\$080
BAHIA							
Saldo do exercicio de 1886 - 1887....		800\$000			263:981\$900	507\$000	264:688\$900
Recebidos.....					162:500\$000	35\$000	162:535\$000
		800\$000			425:881\$900	542\$000	427:223\$900
SERGIPE							
Saldo do exercicio de 1886 - 1887....			3:471\$010		31:896\$600	2:105\$500	37:473\$110
Recebidos.....					16:000\$000		16:000\$000
			3:471\$010		47:896\$600	2:105\$500	53:473\$110
ALAGÔAS							
Saldo do exercicio de 1886 - 1887....					58:424\$900	1:757\$000	60:181\$900
PERNAMBUCO							
Saldo do exercicio de 1886 - 1887....	52\$060	3:400\$000			145:151\$000	2.450:338\$349	2.598:942\$309
Recebidos.....					269:000\$000	35\$000	269:035\$000
	52\$060	3:400\$000			414:151\$000	2.450:373\$349	2.867:977\$309
PARAHYBA							
Saldo do exercicio de 1886 - 1887....					28:262\$600	519\$000	28:781\$600
Recebidos.....					17:350\$600	35\$000	17:385\$000
					45:612\$600	554\$000	46:166\$600
RIO GRANDE DO NORTE							
Saldo do exercicio de 1886 - 1887....	4:901\$620				49:194\$800	1:263\$320	55:359\$740
Recebidos.....	162\$600					35\$000	197\$600
	5:064\$220				49:194\$800	1:298\$320	55:557\$340
CEARÁ							
Saldo do exercicio de 1886 - 1887....					25:722\$000	1:538\$500	27:260\$500
Recebidos.....					42:000\$000	35\$000	42:035\$000
					67:722\$000	1:573\$500	69:295\$500
MARANHÃO							
Saldo do exercicio de 1886 - 1887....	608\$547	1:250\$000			63:202\$700	2:222\$697	67:283\$944
Recebidos.....					42:400\$000	35\$000	42:435\$000
	608\$547	1:250\$000			105:602\$700	2:257\$697	109:718\$944
PARÁ							
Saldo do exercicio de 1886 - 1887....		600\$000	1:200\$000		267:313\$000	1:853\$030	270:966\$000
Recebidos.....						35\$000	35\$000
		600\$000	1:200\$000		267:313\$000	1:888\$000	271:001\$000

DE DIFFERENTES VALORES

SAHIDA	JOIAS E OUTROS OB- JECTOS DE OURO, PRATA E COBRE	APOLICES	LETRAS A VENCER	SELLOS DO CORREIO GERAL	ESTAMPILHAS DE SELLO ADHESIVO	TITULOS DIVERSOS	TOTAL
MUNICIPIO NEUTRO							
Entregues.....	158\$500				3.533:170\$800	50:350\$000	3.583:679\$300
Saldo que passa para o exercicio de 1889.....	26:335\$554	6:900\$000			1.979:049\$800	1.732:414\$453	3.744:699\$807
	26:494\$054	6:900\$000			5.512:220\$600	1.782:764\$453	7.328:379\$107
ESPIRITO SANTO							
Entregues.....	1:906\$000			17:751\$000			19:657\$000
Saldo que passa para o exercicio de 1889.....	11:059\$200			3:505\$280	49:830\$600	517\$000	64:912\$080
	12:965\$200			21:256\$280	49:830\$600	517\$000	84:569\$080
BAHIA							
Entregues.....					210:398\$500		210:398\$500
Saldo que passa para o exercicio de 1889.....		800\$000			215:483\$400	542\$000	216:825\$400
		800\$000			425:881\$900	542\$000	427:223\$900
SERGIPE							
Entregues.....					1:550\$000		1:550\$000
Saldo que passa para o exercicio de 1889.....			3:471\$010		46:346\$600	2:105\$500	51:923\$110
			3:471\$010		47:896\$600	2:105\$500	53:473\$110
ALAGOAS							
Saldo que passa para o exercicio de 1889.....					58:424\$900	1:757\$000	60:181\$900
PERNAMBUCO							
Entregues.....					264:907\$900		264:907\$900
Saldo que passa para o exercicio de 1889.....	52\$000	3:400\$000			149:243\$100	2.450:373\$349	2.603:069\$409
	52\$960	3:400\$000			414:151\$000	2.450:373\$349	2.867:977\$309
PARANAYBA							
Entregues.....					18:553\$700		18:553\$700
Saldo que passa para o exercicio de 1889.....					27:058\$900	554\$000	27:612\$900
					45:612\$600	554\$000	46:166\$600
RIO GRANDE DO NORTE							
Saldo que passa para o exercicio de 1889.....	5:064\$220				49:191\$800	1:298\$320	55:557\$340
CEARÁ							
Entregues.....					42:188\$000		42:188\$000
Saldo que passa para o exercicio de 1889.....					25:534\$000	1:573\$500	27:107\$500
					67:722\$000	1:573\$500	69:295\$500
MARANHÃO							
Entregues.....					36:610\$000		36:610\$000
Saldo que passa para o exercicio de 1889.....	608\$547	1:250\$000			68:902\$700	2:257\$697	73:108\$944
	608\$547	1:250\$000			105:602\$700	2:257\$697	109:718\$944
PARÁ							
Saldo que passa para o exercicio de 1889.....		600\$000	1:200\$090		267:313\$000	1:888\$000	271:001\$000

Continuação do desenvolvimento da

ENTRADA	JOIAS E OUTROS OB- JECTOS DE OURO, PRATA E COBRE	APÓLICES	LETRAS A VENCER	SELLOS DO CORREIO GERAL	ESTAMPILHAS DE SELLO ADHESIVO	TÍTULOS DIVERSOS	TOTAL
AMAZONAS							
Saldo do exercício de 1886-1887.....	600\$000				100:822\$000	991\$500	102:413\$500
Recebidos.....					38:000\$000	35\$000	38:035\$000
	600\$000				138:822\$000	1:026\$500	140:448\$500
S. PAULO							
Saldo do exercício de 1886-1887.....	337\$300				193:754\$200	2:516\$500	196:608\$000
Recebidos.....	422\$230				370:310\$800	35\$000	370:768\$080
	759\$530				564:065\$000	2:551\$500	567:376\$080
PARANÁ							
Saldo do exercício de 1886-1887.....					14:614\$000	2:634\$400	17:248\$400
Recebidos.....					37:490\$000	527\$000	37:717\$000
					51:804\$000	3:161\$400	54:965\$400
SANTA CATHARINA							
Saldo do exercício de 1886-1887.....	370\$500			15\$000	11:316\$400	1:502\$500	13:204\$400
Recebidos.....					31:302\$400	35\$000	31:337\$400
	370\$500			15\$000	42:618\$800	1:537\$500	44:541\$800
S. PEDRO							
Saldo do exercício de 1886-1887.....	4:008\$301	37:200\$000	980\$000		371:853\$600	1:838\$000	415:884\$901
Recebidos.....					119:600\$000	35\$000	119:635\$000
	4:008\$301	37:200\$000	980\$000		491:453\$600	1:873\$000	535:519\$901
MINAS GERAES							
Saldo do exercício de 1886-1887.....	2:428\$940	14:800\$000	6:330\$693		121:551\$900	1:842\$500	146:963\$033
Recebidos.....					60:960\$000	35\$000	60:995\$000
	2:428\$940	14:800\$000	6:330\$693		182:511\$900	1:877\$500	207:958\$033
GOYAZ							
Saldo do exercício de 1886-1887.....	820\$520			64\$770	38:991\$440	1:619\$500	41:505\$230
Recebidos.....	960\$500					35\$000	995\$500
	1:790\$020			64\$770	38:991\$440	1:654\$500	42:500\$730
MATO GROSSO							
Saldo do exercício de 1886-1887.....					201:314\$400		201:314\$400

tabella de — Differentes valores

SAHIDA	JOIAS E OUTROS OB- JECTOS DE OURO, PRATA E COBRE	APOLICES	LETRAS A VENCER	SELLOS DO CORREIO GERAL	ESTAMPILHAS DE SELLO ADHESIVO	TITULOS DIVERSOS	TOTAL
AMAZONAS							
Entregues.....					18:756\$000		18:756\$000
Saldo que passa para o exercicio de 1889.....	600\$000				120:066\$000	1:026\$500	121:692\$500
	600\$000				138:822\$000	1:026\$500	140:448\$500
S. PAULO							
Entregues.....					353:538\$700		353:538\$700
Saldo que passa para o exercicio de 1889.....	750\$580				210:526\$300	2:551\$500	213:837\$380
	750\$580				564:065\$000	2:551\$500	567:376\$080
PARANÁ							
Entregues.....					26:536\$000		26:536\$000
Saldo que passa para o exercicio de 1889.....					25:268\$000	3:161\$400	28:429\$400
					51:804\$000	3:161\$400	54:965\$400
SANTA CATHARINA							
Entregues.....					28:722\$900		28:722\$900
Saldo que passa para o exercicio de 1889.....	370\$500			15\$000	13:895\$900	1:537\$500	15:848\$900
	370\$500			15\$000	42:618\$800	1:537\$500	44:541\$800
S. PEDRO							
Entregues.....					225:952\$000		225:952\$000
Saldo que passa para o exercicio de 1889.....	4:008\$301	37:200\$000	980\$000		265:506\$600	1:873\$000	309:567\$901
	4:008\$301	37:200\$000	980\$000		491:458\$600	1:873\$000	535:519\$901
MINAS GERAES							
Entregues.....					119:432\$500		119:432\$500
Saldo que passa para o exercicio de 1889.....	2:428\$940	14:800\$000	6:339\$693		63:070\$400	1:877\$500	88:525\$533
	2:428\$940	14:800\$000	6:339\$693		182:511\$900	1:877\$500	207:958\$033
GOYAZ							
Entregues.....					4:445\$000		4:445\$000
Saldo que passa para o exercicio de 1889.....	1:790\$020			64\$770	34:546\$440	1:654\$500	38:055\$730
	1:790\$020			64\$770	38:991\$440	1:654\$500	42:500\$730
MATO GROSSO							
Entregues.....					5:870\$000		5:870\$000
Saldo que passa para o exercicio de 1889.....					195:444\$400		195:444\$400
					201:314\$400		201:314\$400

QUADRO DA DIVIDA ACTIVA DO IMPERIO, LIQUIDADADA ATÉ 31 DE MARÇO DE 1889

ORIGEM	1808 - 50	1850 - 88	TOTAL	COBRAVEL	INCOBRAVEL
Alcanoes.....	637:072\$543	7.247:351\$748	7.884:427\$291	5.030:391\$364	2.854:035\$927
Ancoragem.....	75\$591	172\$410	924\$004		924\$004
Armazenagem.....		1:613\$900	1:613\$900	1:613\$900	
Arrematações.....	1:174\$219		1:174\$219	1:174\$219	
Carnes verdes.....	115\$200		415\$200		115\$200
Contribuições do montepio.....		30\$333	30\$333	30\$333	
Ditas mineras.....	12\$000		12\$000		12\$000
Decima urbana.....	45:977\$155	92:563\$147	108:515\$312	107:487\$344	1:057\$768
Decimas de uma legua além da demarcação.....	11:520\$146	13:876\$151	25:396\$597	25:396\$597	
Dita adicional das corporações de mão morta.....	799\$530	23:324\$922	23:124\$152	7:351\$847	15:772\$305
Direitos de expediente de 1 ¼ %.....		26\$821	26\$821	26\$821	
Ditos de 10 %.....		460\$000	460\$000	460\$000	
Ditos de consumo.....	4:60\$352	22:221\$800	26:831\$881	17:731\$517	9:100\$364
Ditos de exportadas.....	340:627\$993		340:627\$993		340:627\$993
Ditos de exportação.....	12:072\$803	19:224\$137	31:296\$940	10:622\$741	20:674\$199
Ditos de 5% na compra e venda de embarcações.....		15\$000	15\$000		15\$000
Ditos de 15 % das embarcações estrangeiras que passão a nacionaes.....		1:732\$500	1:732\$500	1:732\$500	
Dizimos.....	23:479\$844	2:901\$359	29:031\$003	24:513\$253	4:567\$747
Ditos de assucar.....	3:813\$227		8:813\$227		3:813\$227
Ditos de gado.....	3:089\$465	631\$902	4:321\$337	846\$577	3:474\$730
Ditos de miunças.....	2:123\$143	170\$645	2:303\$791		2:303\$791
Dizima de chancelaria.....	20:080\$506	99:053\$179	120:033\$775	3:908\$401	116:035\$374
Donativos.....	19:275\$330	920\$000	20:195\$330		20:195\$330
Ditos de Officios de Justiça.....	95:531\$354		95:581\$354		95:581\$354
Emolumentos.....	10\$400	173\$970	184\$070	33\$400	147\$670
Fôro de terreno e de marinhãs.....	47:143\$003	119:980\$763	167:103\$771	124:868\$336	42:440\$405
Imposto de despachantes e corretores.....	517\$250	4:237\$500	4:804\$750	4:804\$750	
Dito sobre casas de leilões e modas.....	1:156\$000	7:127\$900	8:283\$900	8:080\$800	202\$800
Dito sobre casas de moveis e roupas feitas.....	933\$793	12:770\$333	13:704\$634	9:146\$634	4:558\$000
Imposto sobre segos.....	2:793\$323	1:697\$112	4:490\$435	4:219\$335	270\$800
Dito sobre barcos do interior.....	7:431\$153	30:873\$979	38:306\$832	10:583\$124	27:723\$708
Dito sobre loterias.....	42:944\$753	8:213\$418	51:199\$176		51:199\$176
Dito de 8 % sobre os premios das mesmas.....		91\$000	91\$000		91\$000
Dito sobre a aguardente.....	32:985\$235	39:801\$655	72:790\$910	71:896\$050	894\$890
Dito de transmissão de propriedade.....		229:416\$640	229:416\$640		
Dito sobre lojas.....	190:877\$215	1:000:023\$238	1:190:902\$543	794:107\$078	396:795\$465
Dito de industrias e profissões.....	16:423\$931	8:274:100\$335	8:290:524\$269	7:165:243\$215	1:125:279\$054
Dito pessoal.....		1:317:054\$250	1:317:054\$250	1:100:899\$715	216:361\$535
Dito predial.....		343:434\$031	343:434\$031	340:833\$453	7:595\$598
Dito sobre o fumo.....		63:485\$963	63:485\$963	54:759\$247	8:726\$716
Dito sobre vencimentos.....		116:070\$031	116:070\$031	107:632\$743	8:437\$288
Dito de gado de consumo.....		1:021\$200	1:021\$200		
Indemnizações.....	39:812\$957	1:093:116\$412	1:132:929\$369	958:768\$013	144:161\$356
Laudemios.....	144\$512	167\$500	312\$012	263\$842	48\$170
Letras.....	140:421\$051	204:591\$653	345:012\$709	151:602\$766	193:409\$943
Ditas de siza.....	32:357\$932	5:323\$280	37:687\$212	5:323\$280	32:357\$932
Lazareto de Monte-Serrate.....		2:072\$500	2:072\$500		2:072\$500
Multas e juros.....	13:005\$543	2:118:021\$116	2:131:026\$659	1:910:926\$285	220:100\$374
Novos e velhos direitos.....	10:235\$751	39:157\$932	49:422\$783	36:274\$503	13:168\$275
Renda de Arsenaes.....		37:703\$143	37:703\$143	37:703\$143	
Dita da Typographia Nacional.....		3:955\$500	3:955\$500		
Dita dos Correios.....		4:749\$782	4:749\$782		
Dita extinta.....	38:730\$992		38:730\$992		38:730\$992
Dita de 5 rs. em libra de carne varde.....	1:023\$494		1:023\$494		1:023\$494
Dita do Morgado de Santa Barbara.....	91\$610	32:652\$110	33:563\$720	11:156\$240	22:412\$480
Dita de proprios nacionaes.....	2:944\$514	147:816\$119	120:760\$633	100:323\$175	20:237\$458
Dita de pannas d'agua.....		73:567\$594	73:567\$594	73:567\$594	
Reposições e restituções.....	4:487\$936	1:741\$391	6:229\$377	2:540\$381	3:689\$996
Revalidação de selo.....		29:103\$305	29:103\$305	8:869\$318	20:233\$487
Subsidio literario.....	6:525\$300		6:525\$300		6:525\$300
Siza de bens de raiz.....	3:391\$121	5:125\$426	8:516\$547	3:895\$777	4:621\$070
Sello de heranças e legados.....	76:025\$536	61:533\$150	137:558\$686	88:741\$610	48:820\$126
Dito fixo e proporcional.....	4:291\$555	8:237\$725	12:529\$280	7:139\$725	5:439\$555
Taxa adicional de 5 %.....		52:426\$945	52:426\$945	51:926\$945	500\$000
Terças partes de Officios de Justiça.....	35:583\$675		35:583\$675		35:583\$675
Venda de generos e proprios nacionaes.....		12:653\$771	12:653\$771	10:496\$194	2:157\$577
	1.951:633\$275	23.004:908\$303	24.956:633\$578	18.759:005\$435	6.197:628\$143

TABELLAS PARCIAES DA DIVIDA ACTIVA DO MUNICIPIO E PROVINCIAS

RIO DE JANEIRO E MUNICIPIO DA CORTE

ORIGEM	1898-99	1899-00	TOTAL	COBRAVEL	INCORRAVEL
Alcances.....	51:209\$230	895:455\$355	946:664\$385	946:664\$385
Armazenagem.....	1:613\$990	1:613\$990	1:613\$990
Contribuição do monte-pio.....	30\$333	30\$333	30\$333
Decima adicional das corporações de mão morta.....	337\$730	254\$985	592\$415	592\$415
Dita da legua, além da demarcação.....	11:320\$446	13:876\$151	25:396\$597	25:396\$597
Dita urbana.....	13:900\$709	92:524\$947	106:424\$656	106:424\$656
Direitos de consumo.....	7:762\$567	7:762\$567	7:762\$567
Ditos de 15 % das embarcações que passam a nacionaes.....	1:732\$700	1:732\$700	1:732\$700
Dizima de Chancellaria.....	814\$765	218\$237	1:033\$002	1:033\$002
Emolumentos.....	1\$200	1\$200	1\$200
Fóros de terrenos e de marinhas.....	10:900\$639	42:534\$981	53:434\$623	53:434\$623
Imposto de despachantes e corretores.....	517\$270	4:287\$500	4:804\$770	4:804\$770
Dito de consumo d'aguardante.....	32:091\$395	39:804\$875	71:896\$000	71:896\$000
Dito de industrias e profissões.....	3.554:015\$431	3.554:015\$431	3.554:015\$431
Dito pessoal.....	658:874\$116	658:874\$116	658:874\$116
Dito predial.....	238:411\$439	238:411\$439	238:411\$439
Dito sobre casas de leilões e modas.....	1:450\$000	6:024\$800	8:080\$300	8:080\$300
Dito sobre casas de moveis e roupas feitas.....	933\$798	7:106\$170	8:099\$968	8:099\$968
Dito sobre barcos do interior.....	4:781\$986	3:901\$735	8:683\$671	8:683\$671
Dito sobre o fumo.....	7:912\$600	7:912\$600	7:912\$600
Dito sobre lojas.....	46:604\$881	367:109\$964	413:774\$385	413:774\$385
Dito sobre seges.....	2:793\$323	1:426\$312	4:219\$635	4:219\$635
Dito sobre vencimentos.....	68:379\$678	68:379\$678	68:379\$678
Dito de transmissão de propriedade.....	228:216\$640	228:216\$640	228:216\$640
Dito do gado de consumo.....	1:021\$200	1:021\$200	1:021\$200
Indemnisações.....	2:183\$980	888:254\$928	890:438\$908	890:438\$908
Laudemios.....	167\$500	167\$500	167\$500
Lettras.....	31:794\$186	7:323\$142	39:117\$328	39:117\$328
Multas e juros.....	3:147\$744	1:399:637\$112	1:402:785\$556	1:402:785\$556
Novos e velhos direitos.....	297\$600	32:904\$152	33:101\$842	33:101\$842
Renda de Arsenaes.....	37:768\$143	37:768\$143	37:768\$143
Dita dos Correios.....	4:749\$732	4:749\$732	4:749\$732
Dita de proprios nacionaes.....	84:801\$806	84:801\$806	84:801\$806
Dita de ponnas d'agua.....	73:567\$594	73:567\$594	73:567\$594
Dita da Typographia Nacional.....	3:931\$500	3:931\$500	3:931\$500
Reposições e restituções.....	1:187\$724	591\$891	1:779\$715	1:779\$715
Sello fixo e proporcional.....	4:923\$100	4:923\$100	4:923\$100
Dito de heranças e legados.....	27:879\$400	60:862\$210	88:741\$610	88:741\$610
Siza de bens de ralz.....	1:046\$000	1:046\$000	1:046\$000
Taxa adicional de 5 %.....	34:286\$812	34:286\$812	34:286\$812
Venda de generos e proprios nacionaes.....	2:633\$283	2:633\$283	2:633\$283
	244:160\$346	8.930:754\$294	9.174:923\$640	9.174:923\$640

ESPIRITO-SANTO

Alcances.....	101:704\$532	101:704\$532	101:704\$532
Decima adicional.....	39\$116	266\$337	305\$453	266\$337	101\$985
Dita urbana.....	1:503\$582	1:503\$582	1:002\$348	501\$194
Emolumentos.....	3\$200	3\$200	3\$200
Fóros de terrenos e de marinhas.....	1:390\$940	3:141\$020	4:531\$960	4:531\$960
Indemnisações.....	14:677\$371	14:677\$371	9:677\$090	5:000\$781
Imposto sobre lojas.....	1:947\$172	13:729\$400	15:676\$572	10:451\$048	5:225\$524
Dito de industrias e profissões.....	2:014\$046	2:014\$046	17:194\$254	4:848\$792
Dito predial.....	210\$080	210\$080	210\$080
Multas e juros.....	2:902\$347	2:902\$347	1:939\$131	963\$216
Novos e velhos direitos.....	4:729\$900	4:729\$900	3:132\$686	1:597\$214
Reposições.....	74\$042	1:150\$000	1:150\$000	70\$000	388\$334
Renda de proprios nacionaes.....	2:037\$611	2:103\$653	1:336\$463	743\$190
	4:954\$352	166:653\$944	171:603\$798	152:234\$446	19:374\$350

ORIGEM	1808-50	1850-88	TOTAL	COBRAVEL	INCOBRAVEL
BAHIA					
Alcances.....	44:030\$219	3.489:411\$943	3.533:501\$192	2.355:667\$460	1.177:833\$732
Direitos de consumo.....	714\$70	3:531\$076	3:531\$076	3:531\$076
Ancoragem.....	4:290\$336	472\$110	924\$004	924\$004
Direitos de exportação.....	1:180\$150	13:702\$742	14:882\$892	14:882\$892
Fóros de terrenos e de marinhas.....	5:413\$830	31:355\$893	44:074\$732	29:383\$155	14:6 1\$577
Imposto de lojas.....	23:708\$732	218:514\$300	247:283\$032	4:642\$432	242:640\$300
Dito sobre industrias e profissões.....	1.337:349\$753	1.367:349\$753	749:171\$125	618:178\$625
Dito predial.....	18:386\$915	18:386\$916	12:277\$744	6:128\$972
Dito de barcos.....	2:517\$000	22:03\$000	24:552\$000	24:552\$000
Dito de vencimentos.....	7:847\$10	7:847\$10	7:847\$610
Dito de fumo.....	10:026\$900	10:026\$900	10:026\$00
Indemnizações.....	94\$640	94\$640	94\$640
Letras.....	37:461\$754	72:331\$781	109:793\$335	18:597\$738	91:195\$777
Multas e juros.....	4:290\$336	64:214\$440	68:451\$306	23:023\$412	45:424\$834
Venda de proprios nacionaes.....	935\$931	10:710\$498	11:355\$532	4:77\$510	6:379\$022
Dita do Morgado de Santa Barbara.....	913\$310	32:623\$410	33:563\$720	11:156\$240	22:412\$480
Dizim de Chancellaria.....	19:003\$398	11:342\$228	30:348\$626	2:116\$275	23:232\$351
Sello de heranças.....	3:112\$830	673\$040	3:786\$770	3:786\$770
Lazareto Mont-Serrat.....	2:072\$300	2:072\$300	2:072\$300
Emolumentos.....	57\$100	57\$405	57\$100
Revalidação de sello.....	19:862\$945	19:832\$940	19:862\$945
1 % adicionais.....	9:903\$035	9:943\$075	9:903\$095
Decima adicional.....	44\$170	5:673\$505	5:717\$575	3:812\$550	1:903\$325
	148:440\$436	5.419:232\$705	5.567:673\$161	3.242:385\$599	2.325:287\$562
SERGIPE					
Fóros de terrenos e de marinhas.....	937\$188	937\$188	500\$000	437\$188
Imposto de industrias e profissões.....	33:774\$091	33:774\$091	23:774\$091	10:000\$000
Dito predial.....	185\$43	185\$43	185\$43
Dito sobre subsidio e vencimentos.....	131\$000	131\$000	131\$000
Taxa adicional de 5%.....	1:696\$181	1:696\$181	1:196\$181	500\$000
Multas.....	3:822\$993	3:822\$993	2:489\$660	1:333\$333
	40:370\$396	40:370\$396	23:109\$475	12:270\$521
ALAGÔAS					
Alcances.....	8:141\$833	8:141\$833	8:141\$833
Venda de proprios nacionaes.....	161\$000	161\$000	161\$000
Fóros de terrenos de marinhas.....	1:784\$790	1:784\$790	1:784\$790
Venda de terras publicas.....	4:937\$120	4:937\$120	4:937\$120
Imposto de industrias e profissões.....	149:718\$356	149:718\$356	149:718\$356
Dito predial.....	4:193\$491	4:193\$491	4:193\$491
Dito pessoal.....	8:632\$460	8:632\$460	8:632\$460
Indemnizações.....	134\$016	134\$016	134\$016
Multas.....	14:928\$169	14:928\$169	14:928\$169
Decima adicional.....	39\$240	39\$240	39\$240
Imposto de fumo.....	1:823\$600	1:823\$600	1:823\$600
Emolumentos.....	32\$000	32\$000	32\$000
Revalidação.....	8:034\$518	8:034\$518	8:034\$518
Imposto de barcos do interior.....	31\$000	31\$000	31\$000
Dito de casas de moveis.....	1:103\$666	1:103\$666	1:103\$666
Dito de lojas.....	14:824\$800	14:824\$800	14:824\$800
Direitos de 10 %.....	460\$000	460\$000	460\$000
Imposto de subsidios e vencimentos.....	2:074\$000	2:074\$000	2:074\$001
	221:427\$065	221:427\$065	221:427\$065

ORIGEM	1808-50	1850-SS	TOTAL	COBRAVEL	INCOBRAVEL
PERNAMBUCO					
Alcances.....	135:330\$575	1.709:860\$447	1.845:244\$022	330:000\$000	1.465:244\$022
Dizimo do gado.....	1:879\$655	1:879\$655	1:879\$655
Dizimo.....	677\$725	677\$725	677\$725
Dizima de assucar.....	8:813\$227	8:813\$227	8:813\$227
Decima urbana.....	427\$913	43\$200	46\$113	46\$113
Dizima adicional.....	71\$437	13:632\$377	13:703\$364	13:703\$364
Dizima de chancellaria.....	86:919\$636	86:919\$636	200\$000	86:719\$636
Donativos.....	18:835\$580	18:835\$580	18:835\$580
Direitos de consumo.....	5:605\$133	5:605\$133	1:573\$213	4:032\$640
Ditos de exportação.....	3:347\$334	3:347\$334	1:186\$111	2:160\$423
Emolumentos.....	80\$170	80\$170	80\$170
Fóros de terrenos e de marinhãs.....	26:013\$734	18:807\$993	44:823\$777	20:174\$323	24:341\$048
Indemnizações.....	21:245\$057	45:116\$761	66:331\$818	15:033\$920	51:322\$918
Imposto de lojas.....	2:814\$124	103:615\$465	106:430\$589	33:476\$903	72:333\$326
Dito de carros.....	270\$800	270\$800	270\$800
Dito de barcos.....	132\$217	4:613\$144	4:750\$331	1:533\$453	3:160\$903
Dito de casas de leilões e modas.....	202\$800	202\$800	202\$800
Dito de casas de moveis e roupas feitas.....	4:55\$800	4:55\$800	4:55\$800
Dito pessoal.....	175:545\$345	191:545\$345	65:202\$901	130:342\$444
Dito de industrias e profissões.....	1.000:30\$8005	1.000:308\$005	700:000\$000	300:308\$005
Dito predial.....	22:747\$269	22:747\$269	22:747\$269
Dito de fumo.....	13:468\$096	13:468\$096	8:978\$731	4:490\$365
Dito de loterias.....	42:944\$718	8:174\$448	51:119\$176	51:119\$176
Dito de 8 % de premios de loterias.....	91\$000	91\$000	91\$000
Dito de transmissão de propriedade.....	1:200\$000	1:200\$000	1:200\$000
Dito de subsidios e vencimentos.....	22:154\$644	22:154\$644	15:032\$430	7:102\$214
Letras.....	37:419\$407	112:834\$982	150:274\$339	50:115\$168	100:158\$126
Multas e juros.....	2\$030	174:027\$208	174:029\$238	58:002\$746	116:014\$492
Novos e velhos direitos.....	7:536\$521	7:36\$521	7:536\$521
Reposições e restituções.....	3:291\$632	3:291\$632	3:291\$632
Renda de proprios nacionaes.....	1:630\$117	12:913\$206	14:543\$323	4:843\$441	9:699\$882
Dita da Typographia Nacional.....	24\$000	24\$000	24\$000
Dita extinta.....	36:730\$032	33:730\$912	36:730\$032
Renda de 5 réis em libra de carne verde.....	1:021\$491	1:021\$491	1:021\$491
Sello de heranças e legados.....	44:613\$352	44:793\$352	44:613\$352
Dito fixo e proporcional.....	759\$650	1:148\$000	1:907\$659	1:907\$659
Siza de bens de raiz.....	3:144\$346	4:16\$803	7:310\$812	2:436\$937	4:873\$875
	315:336\$882	3.568:505\$555	3.964:042\$437	1.385:149\$987	2.578:302\$450

PARAHYBA DO NORTE

Alcances.....	8:823\$114	12:864\$300	21:097\$513	10:332\$274	11:335\$233
Dizimos.....	14:903\$103	1:310\$850	16:217\$236	12:327\$231	3:306\$022
Dizima de chancellaria.....	39\$827	39\$827
Fóros de terrenos de marinhãs.....	599\$122	513\$122	599\$122
Imposto de industrias e profissões.....	40:95\$336	40:95\$336	23:30\$326	12:649\$540
Dito predial.....	1:500\$333	1:503\$333	1:503\$333
Indemnizações.....	13:483\$025	13:483\$025	13:483\$025
Multas e juros.....	4:837\$638	4:837\$638	3:025\$124	2:157\$514
Venda de generos e proprios nacionaes.....	3:915\$281	3:915\$281	1:787\$704	1:212\$314
Imposto pessoal.....	1:313\$972	1:313\$972	823\$948	490\$324
Renda de proprios nacionaes.....	61\$100	61\$100	61\$100
	23:721\$520	80:107\$973	104:637\$493	72:881\$177	31:753\$516

RIO GRANDE DO NORTE

Alcances.....	7:744\$720	7:744\$720	5:644\$876	2:100\$344
Imposto sobre lojas.....	167\$372	945\$403	1:112\$080	732\$380	350\$000
Imposto de industrias e profissões.....	23:248\$627	23:248\$627	17:748\$132	5:499\$515
Dito predial.....	102\$040	102\$040	102\$040
Dito pessoal.....	1:708\$463	1:76\$463	943\$403	82\$000
Indemnizações.....	5:395\$195	5:395\$195	5:395\$195
Imposto sobre vencimentos.....	227\$411	227\$411	227\$411
Dito sobre o fumo.....	4:414\$350	4:414\$350	2:913\$240	1:471\$610
Multas.....	14:322\$554	14:322\$554	13:322\$554	1:000\$000
Emolumentos.....	10\$100	10\$100	10\$100
	177\$372	58:229\$268	58:405\$640	47:147\$591	11:237\$049

CEARÁ

ORIGEM	1908 - 50	1850 - 88	TOTAL	COBRAVEL	INCOBRAVEL
Alcances.....		5:928\$195	5:928\$195		5:928\$195
Imposto sobre lojas.....	35:581\$961	10:875\$606	46:457\$217	30:974\$511	15:483\$706
Dito sobre o fumo.....		4:877\$224	4:877\$224	3:254\$493	1:622\$731
Ditos de indústrias e profissões.....		70:565\$218	70:565\$218	47:043\$532	23:521\$706
Dito pessoal.....		2:113\$210	2:113\$210	1:405\$360	70:\$430
Dito sobre vencimentos.....		448\$200	448\$200	29:\$800	119\$400
	35:581\$961	91:871\$843	130:453\$471	82:974\$136	47:470\$233

PIAUIHY

Alcances.....	4:184\$311	98\$162	1:583\$103	1:583\$103	
Imposto sobre lojas.....	460\$900	2:312\$334	2:473\$114	2:215\$610	177\$544
Ditos de indústrias e profissões.....		44:375\$01	44:375\$01	42:275\$231	1:741\$220
Dito predial.....		33\$200	33\$200	310\$000	22\$200
Dito pessoal.....		374\$120	374\$120	374\$120	
Indemnizações.....		3:333\$110	3:333\$110	1:015\$340	2:187\$970
Letras.....		12:031\$713	12:031\$713	12:031\$713	
Multas e juros.....	2\$304	4:465\$112	4:470\$316	3:315\$361	55\$302
Dizima de chancellaria.....	68119		68119		68119
Dízimo do gado.....	1:482\$975	631\$102	1:814\$890	816\$577	938\$303
Siza de bens de raiz.....	200\$000	213\$510	413\$560	412\$310	\$720
Imposto sobre o fumo.....		931\$200	931\$200	931\$200	
	2:983\$812	39:310\$414	42:316\$216	36:633\$228	5:713\$928

MARANHÃO

Alcances.....	28:090\$493	2:749\$193	30:839\$986	2:749\$193	28:090\$493
Revalidação de selo.....		5\$100	5\$400	5\$400	
Fóros de terrenos e de marinhas.....	1:593\$463	2:700\$224	4:264\$287	2:364\$287	1:900\$000
Imposto sobre lojas.....	7:413\$200	8:649\$314	10:067\$514	3:825\$148	12:212\$106
Ditos de indústrias e profissões.....		45:186\$185	45:186\$185	32:402\$126	12:694\$319
Dito predial.....		960\$000	960\$000	810\$000	150\$000
Dito pessoal.....		10:444\$509	10:444\$509	2:300\$000	8:144\$509
Dito sobre o fumo.....		3:318\$200	3:318\$200	2:205\$200	1:110\$000
Dito sobre vencimentos.....		249\$014	249\$014	249\$014	
Dito adicional de 5 %.....		256\$405	256\$405	256\$405	
Indemnizações.....	374\$402	250\$800	62\$202	200\$202	425\$000
Multas e juros.....	302\$546	22:607\$982	22:910\$523	18:000\$000	4:910\$523
Renda de proprios nacionaes.....	174\$121	5:603\$540	5:779\$961	3:255\$000	2:524\$961
	37:020\$525	102:987\$006	140:907\$531	63:745\$175	72:191\$956

PARÁ

Alcances.....	1:163\$903	8:564\$251	9:728\$154		9:728\$154
Direitos de exportação.....	10:892\$513		10:892\$513	7:234\$769	3:630\$844
Ditos de consumo.....	4:603\$182		4:603\$182	3:073\$320	1:530\$862
Fóros de terrenos e de marinhas.....	1:788\$543	233\$412	2:021\$955	1:437\$972	673\$983
Imposto sobre lojas.....	30:500\$312	22:330\$384	52:830\$916	35:587\$931	17:243\$985
Dito de indústrias e profissões.....		163:702\$672	163:702\$672	112:463\$448	50:239\$224
Dito predial.....		3:883\$280	3:883\$280	2:583\$354	1:299\$426
Dito pessoal.....		67:423\$426	67:423\$426	44:952\$284	22:470\$142
Langemios.....	144\$112		144\$112	90\$942	43\$170
Multas e juros.....	177\$848	18:379\$535	18:517\$383	12:841\$922	6:172\$461
	49:258\$053	290:051\$360	339:310\$013	210:721\$212	119:588\$771

AMAZONAS

Imposto de lojas.....		1:878\$960	1:878\$960	1:734\$425	144\$535
Ditos de indústrias e profissões.....		32:875\$266	32:875\$266	29:122\$502	2:953\$374
Dito predial.....		500\$000	500\$000		
Dito pessoal.....		3:690\$760	3:690\$760	1:345\$330	1:843\$930
Multas.....		4:357\$436	4:357\$436	4:123\$018	229\$833
		43:302\$422	43:302\$422	33:130\$495	5:171\$927

ORIGEM	1908 - 50	1850 - 88	TOTAL	COBRAVEL	INCOBRAVEL
S. PAULO					
Alcances.....		6:545\$875	6:545\$355	6:545\$355	
Arrendamento de proprios nacionaes.....		1:493\$200	1:493\$200	1:493\$200	
Decima adicional.....	274\$000	2:424\$143	2:698\$143	2:672\$442	258\$704
Direitos de consumo.....		5:322\$337	5:322\$337	5:322\$337	
Imposto de industrias e profissoes.....	3:330\$534	451:313\$220	454:762\$763	454:310\$443	452\$320
Dito de fumo.....		13:340\$720	13:790\$720	13:790\$720	
Dito pessoal.....		63:127\$09	63:127\$09	64:503\$340	3:018\$959
Dito de subsidio e vencimento.....		1:927\$160	1:927\$160	1:927\$160	
Dito predial.....		7:113\$400	7:113\$400	7:113\$400	
Dito do sello do papel.....		2:16\$375	2:16\$375	2:16\$375	
Indemnisaes.....		10:404\$126	10:404\$126	10:404\$126	
Multas.....		12:622\$184	12:622\$184	11:006\$184	14:525\$300
Taxa adicional de 5 %.....		5:427\$976	5:427\$976	5:427\$976	
	3:643\$534	701:036\$317	704:703\$351	686:037\$258	18:622\$593
PARANÁ					
Alcances.....		63:599\$944	63:599\$944	17:391\$020	52:203\$924
Fóros de marinha.....		1:304\$389	1:304\$389	904\$974	312\$115
Imposto de lojas.....		10:016\$714	10:016\$714		10:045\$714
Dito de industrias e profissoes.....		32:823\$312	32:823\$312	12:466\$197	20:332\$415
Dito pessoal.....		9:330\$006	9:330\$006	223\$377	9:103\$211
Dito de vencimentos.....		1:733\$278	1:733\$278	976\$338	711\$440
Multas.....		8:153\$417	8:153\$417	442\$113	7:710\$304
Indemnisaes.....		57:513\$417	57:513\$417	633\$499	55:879\$118
Revalidaes.....		1:200\$442	1:200\$442	82\$300	370\$512
		191:715\$800	191:715\$809	33:958\$918	157:756\$891
SANTA CATHARINA					
Alcances.....		41:420\$396	41:420\$396	6:497\$071	34:923\$465
Direitos de exportação.....		2:174\$061	2:174\$061		
Ditos de expediente de 1 1/2 %.....		26\$021	26\$021	26\$021	
Dizima de chancellaria.....		612\$297	612\$297	612\$297	
Decima adicional de mão morta.....		31\$132	31\$132	31\$132	
Fóros de terrenos e de marinhas.....		1:810\$514	1:810\$514	1:833\$620	188\$04
Imposto sobre lojas.....	316\$368	2:483\$344	2:800\$712	2:483\$344	316\$368
Dito de industrias e profissoes.....		64:927\$947	64:927\$947	63:403\$217	1:423\$650
Dito pessoal.....		3:195\$753	3:195\$753	3:193\$918	138\$000
Dito sobre fumo.....		1:244\$763	1:244\$763	1:244\$763	303\$000
Dito sobre vencimento.....		1:093\$336	1:093\$336	1:093\$336	
Indemnisaes.....		4:723\$036	4:723\$036	4:723\$036	
Letras.....	403\$440		403\$440		403\$440
Multas.....	8\$832	8:179\$555	8:188\$387	7:917\$210	274\$177
Renda de proprios nacionaes.....		57\$955	57\$355	57\$355	
Venda de terras publicas.....		1:108\$087	1:108\$087	1:108\$087	
Taxa adicional de 5 %.....		520\$120	520\$120	520\$120	
	731\$140	133:385\$422	134:116\$502	97:036\$298	37:080\$294
S. PEDRO DO RIO GRANDE DO SUL					
Alcances.....	190:014\$054	272:310\$374	462:354\$628	461:284\$471	1:070\$157
Fóros de terrenos de marinhas.....	72\$000	7:344\$134	7:416\$134	7:342\$334	73\$800
Imposto de lojas.....	33:125\$000	198:061\$901	231:186\$301	223:106\$337	3:079\$04
Dito de industrias e profissoes.....		848:786\$298	848:786\$298	845:821\$349	2:964\$449
Dito pessoal.....		218:823\$788	218:823\$788	218:058\$799	769\$939
Dito de subsidios e vencimentos.....		543\$400	543\$400	549\$400	
Indemnisaes.....	13:193\$140	14:203\$421	27:396\$566	27:396\$566	
Multas e juros.....	5:082\$424	92:059\$196	97:121\$820	96:986\$820	135\$000
	241:466\$618	1:652:173\$717	1:893:040\$335	1:885:540\$976	8:093\$659

ORIGEM	1808-50	1850-88	TOTAL	COBRAVEL	INCOBRAVEL
MINAS GERAES					
Alcances.....	160:878\$25	560:733\$615	721:596\$900	721:593\$900	
Arreuações.....	1:174\$211		1:174\$211	1:174\$211	
Carnes verdes.....	11\$200		11\$200		11\$200
Direitos de entradas.....	310:148\$73		310\$814\$873		310:614\$873
Dízimos.....	10:39\$513	1:390\$101	12:186\$022	12:186\$022	
Dízimo de chancellaria.....	210\$879	820\$304	1:071\$783		1:071\$783
Datas mineras.....	12\$000		12\$000		12\$000
D mativos de Officiaes de Justiça.....	95:54\$154		95:581\$154		95:581\$154
Emposto de industrias e profissões.....	13:04\$100	259:81\$451	272:94\$851	259:81\$451	13:04\$100
Dito de lotarias.....		80\$000	80\$000		80\$000
Dito de aguardente.....	890\$300		890\$610		890\$610
Direitos novos e velhos.....	2:431\$540	682\$980	3:114\$420		3:114\$420
Letras.....	31:690\$454		31:690\$454	31:690\$454	
Subsidio litterario.....	6:490\$030		6:490\$030		6:490\$030
Sello fixo e proporcional.....	3:318\$96		3:318\$96		3:318\$96
Letras de siza.....	32:357\$932	5:323\$280	37:687\$212	5:323\$280	32:357\$932
Tercas partes de Officiaes de Justiça.....	35:183\$375		35:183\$375		35:183\$375
Imposto pessoal.....		60:02\$003	60:02\$003	28:019\$479	32:032\$524
Dito de vencimentos.....		7:987\$098	7:987\$098	7:987\$098	
Dito de fumo.....		2:072\$810	2:072\$810	2:072\$810	
1/2 adicionais.....		33\$356	33\$356	33\$356	
Multas e juras.....		123:423\$669	123:423\$669	123:423\$669	
	735:238\$570	1.023:003\$575	1.758:243\$145	1.493:711\$733	504:531\$407

GOYAZ

Alcances.....	11:399\$835	23:043\$060	40:312\$895	4:633\$985	35:703\$910
Direitos de entrada.....	13\$125		13\$125		13\$125
Ditos de 5 % na compra e venda de embarcações.....		15\$000	15\$000		15\$000
Decima urbana.....	87\$461		87\$461		87\$461
Dito adicional de coporações de mão-morta.....	33\$727		33\$727		33\$727
Dízimo de chancellaria.....	58\$235		58\$235		58\$235
Dízimo de gado.....	623\$832		623\$832		623\$832
Dito de miunças.....	2:42\$8146	176\$345	2:30\$8791		2:30\$8791
D nativos.....	379\$750	920\$000	1:299\$750		1:299\$750
Imposto do consumo de aguardente.....	48\$200		48\$200		48\$200
Dito sobre barcos.....		48\$000	48\$000		48\$000
Dito sobre lojas.....	1:314\$734	3:314\$004	4:628\$738	1:512\$824	3:08\$844
Dito de industrias e profissões.....		22:593\$121	22:593\$121	7:529\$800	15:05\$820
Dito pessoal.....		4:664\$966	4:664\$966		4:664\$966
Indemnisações.....	868\$381	17:010\$381	17:903\$012		17:903\$012
Multas e juras.....	68\$316	11:172\$752	11:179\$038	2:041\$528	9:137\$540
Letras recambiadas.....	1:610\$000		1:610\$000		1:610\$000
Novos e velhos direitos.....		941\$000	941\$000		941\$000
Renda de proprios nacionaes.....	133\$000		133\$000		133\$000
Sello e emolumentos de certidões.....		50\$950	50\$950	50\$950	
Siza de bens de raiz.....	46\$475		46\$475		46\$475
Subsidio litterario.....	33\$240		33\$240		33\$240
Taxa de heranças e legados.....	339\$501		339\$501		339\$501
	10.075\$241	83:895\$937	103:011\$228	15:804\$106	93:107\$932

MATTO GROSSO

Alcances.....	4:609\$164	25:478\$528	30:037\$612		30:037\$612
Imposto sobre lojas.....	2:097\$419	17:732\$400	19:879\$519	6:629\$500	13:233\$019
Dito sobre vencimentos.....		1:272\$702	1:272\$702	848\$168	421\$234
Dito industrias e profissões.....		70:360\$412	70:500\$412	47:010\$152	23:520\$000
Dito pessoal.....		2:689\$031	2:689\$031	1:344\$300	1:344\$339
Indemnisações.....	1:947\$747	18:284\$120	20:182\$237	10:091\$130	10:091\$137
Multas e juras.....	75\$633	20:869\$417	20:945\$050	10:472\$525	10:472\$525
Renda de proprios nacionaes.....		260\$403	260\$403		260\$403
	8:723\$663	157:148\$031	165:577\$724	76:423\$875	83:453\$849

Resumo da divida activa do Municipio da Côrte e Provincias até 31 de Março de 1889

MUNICIPIO DA CÔRTE E PROVINCIAS	1808 - 1850	1850 - 1888	TOTAL	Cobavel	Incobavel
Pará.....	49:258\$03	200:051\$960	339:310\$013	211:721\$212	119:588\$771
Amazonas.....		43:302\$422	43:302\$422	38:130\$415	5:171\$127
Maranhão.....	37:920\$525	102:987\$003	140:907\$531	68:715\$375	72:191\$950
Piauí.....	2:986\$812	31:351\$414	42:346\$256	36:633\$228	5:713\$028
Ceará.....	35:581\$661	94:871\$813	130:453\$474	82:974\$186	47:479\$288
Rio Grande do Norte.....	177\$372	58:220\$238	58:403\$610	47:140\$591	11:257\$019
Parahyba.....	23:723\$120	80:907\$473	104:630\$593	72:881\$977	31:751\$516
Pernambuco.....	315:536\$82	3.538:505\$555	3.964:042\$437	1.385:141\$957	2.578:832\$450
Alagoas.....		221:427\$015	221:427\$015	221:427\$015	
Sergipe.....		40:379\$906	40:379\$906	28:103\$475	12:270\$521
Bahia.....	148:440\$155	5.419:292\$705	5.567:673\$461	3.242:385\$593	2.325:287\$502
Espirito Santo.....	4:954\$52	103:653\$914	171:608\$796	132:231\$466	19:374\$350
Rio de Janeiro e Municipio da Côrte.....	241:130\$346	8.690:754\$294	9.174:323\$640	9.174:323\$640	
Minas Geraes.....	735:233\$570	1.023:001\$575	1.758:234\$145	1.138:711\$738	619:522\$807
Goyaz.....	19:075\$211	83:835\$987	108:911\$228	43:804\$133	65:107\$092
Mato Grosso.....	8:721\$863	177:148\$031	185:877\$721	76:423\$575	109:454\$146
S. Paulo.....	3:643\$534	791:066\$317	794:709\$851	689:087\$238	105:622\$613
Paraná.....		191:715\$09	191:715\$09	33:958\$148	157:756\$961
Santa Catharina.....	731\$110	133:385\$422	134:116\$502	97:033\$268	37:080\$234
Rio Grande do Sul.....	211:466\$618	1.652:173\$717	1.893:610\$335	1.885:546\$676	8:063\$659
	1.951:635\$275	23.001:938\$303	24.956:633\$578	18.750:005\$435	6.197:628\$148

Quadro da divida passiva do imperio, anterior ao anno de 1827, liquidada ate 31 de Dezembro de 1890

PROVINCIAS	TCTAL	EXIGIVE
Município e Provincia do Rio de Janeiro		
Divida inscripta no Grande Livro.....	22:331\$353	
— não inscripta.....	4:710\$870	27:042
Bahia		
Divida inscripta no Grande Livro.....	8:347\$862	8:347
Espirito Santo		
Divida inscripta.....	238\$866	238
Sergipe		
Divida inscripta.....	269\$680	269
Alagoas		
Divida inscripta.....	496\$875	994
— não inscripta.....	497\$466	
Pernambuco		
Divida inscripta no Grande Livro.....	869\$455	
— não inscripta.....	11:823\$491	
Impostos de chancellaria.....	479\$657	
Impostos de defuntos e ausentes.....	4:348\$901	
Divida inscripta no Grande Livro.....	2:656\$077	
— não inscripta.....	980\$104	29
	999\$700	
Parahyba		
Divida inscripta no Grande Livro.....	642\$	642\$
Maranhão		
Divida inscripta no Grande Livro.....		2:559\$
— no Auxiliar.....		
Pará		
Divida inscripta no Grande Livro.....	3	3:845\$825
Santa Catharina		
Divida inscripta no Grande Livro.....	1:263\$226	
— não inscripta.....	17\$495	1:280\$421
S. Pedro		
Divida inscripta no Grande Livro.....	29:721\$136	
— no Auxiliar.....	17:173\$221	46:894\$357
Minas Geraes		
Divida inscripta no Grande Livro.....	3:741\$689	3:741\$689
Goyaz		
Divida inscripta no Grande Livro.....	6:961\$596	
— no Auxiliar.....	10:249\$826	
— não inscripta.....	3:969\$342	21:180\$764
Mato Grosso		
Divida inscripta no Grande Livro.....	53:692\$198	
— no Auxiliar.....	120:300\$388	
— não inscripta.....	8:479\$271	182