

BALANÇO

DA

RECEITA E DESPESA

DO

IMPERIO

NO EXERCICIO

DE

1881—1882

E

ESTADO DAS DIVIDAS — ACTIVA E PASSIVA

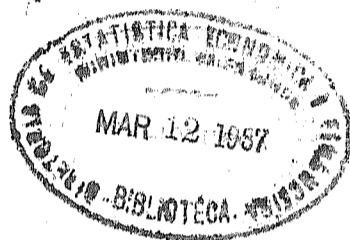

351.72

Rio de Janeiro

TYPOGRAPHIA NACIONAL

1884

RECEITA E DESPEZA

1881 — 1882

Receita e Despesa do Imperio.

Receita					
	ORÇADA	ARRECADADA	MAIOR RECEITA	MENOR RECEITA	POR ARRECADAR
ORDINARIA	Importação	63.470:000#000	72.200:944#560	8.730:944#560	#
	Despacho marítimo	310:000#000	396:327#058	86:327#058	#
	Exportação	17.044:000#000	19.378:731#070	2.334:731#070	#
	Interior.....	32.886:800#000	34.064:300#876	2.127:809#876	#
EXTRAORDINARIA.....	1.431:500#000	1.997:249#612	566:749#612	#	1.306:130#843
	115.092:000#000	128.937:622#476	13.845:622#476	#	1.416:274#388
RENDA COM APLICAÇÃO ESPECIAL:					
Fundo de emancipação.....	1.500:000#000	1.518:748#804	18:748#804	#	
	116.592:000#000	130.456:371#280	13.864:371#280	#	1.416:274#388
DEPOSITOS (liquidos).....		1.530:592#993			
		131.986:964#273			
Receita arrecadada (Tabella n. 1).....					131.080:904#273
Operações de credito :					
Emissão de letras do Thesouro.....				3.988:000#000	
Dita de apolices da dívida publica para resgate de acções da estrada de ferro de Baturité; Lei n. 2940 de 31 de Outubro de 1879 art. 2º.....				2:500#000	
Dita de moedas de nickel.....				122:000#000	4.120:400#000
Deficit deste exercicio, proveniente de supprimentos não indemnizados ao de 1882—1883 (Tabella n. 5).....					0.116:103#780
					142.223:468#053

Directoria Geral da Contabilidade do The

O DIRECTOR GERAL

Imperio

no exercicio de 1881—1882

POR ARRECADAR
1.800:130#843
110:143#845
1.416:274#388
1.416:274#388
131.080:904#273
4.120:400#000
6.116:103#780
142.223:468#053

Despeza

	FIXADA	PAGA	MAIOR DESPEZA	MENOR DESPEZA	RESTO A PAGAR
MINISTERIOS					
Imperio.....	9.185:117#097	8.957:467#839	§	227:649#258	16:213#279
Justiça.....	6.709:971#724	6.416:780#360	§	353:191#364	20:767#474
Estrangeiros.....	982:065#138	939:083#183	§	42:981#055	100#000
Marinha.....	15.648:634#537	12.830:222#544	§	2.818:411#093	46:804#837
Guerra.....	18.048:378#294	15.584:921#421	§	2.463:456#873	70:327#850
Agricultura, Commercio e Obras Publicas, inclusive do § — Mannissões..	32.687:824#007	37.385:686#147	4.677:811#540	§	38.152#352
Fazenda.....	57.092:639#315	57.406:536#836	313:897#521	§	19:207#123
	140.384:630#712	139.470:618#330	4.991:709#061	5.905:091#443	208:272#917
Despeza paga (Tabella n. 2).....					139.470:618#330
Operações de credito:					
Despeza em Londres com o emprestimo de 1860 (Tabella n. 3).....				1.693#315	
Empréstimos feitos aos Montes de Socorro de diversas Provincias (Tabella n. 4).....				14:560#925	
Importancia adelantada á Provincia do Rio de Janeiro, na fórma do Decreto n. 5322 de 12 de Dezembro de 1874, para pagamento dos juros de 7 % por ella garantidos á Estrada de ferro do Carangola.....				31:421#840	47:676#580
Deficit do exercicio de 1880—1881.....				2.681:916#461	
Adiciona-se:					
Importancia que figurou nos saldos dos balanços do Municipio e das Thesourarias do Maranhão e S. Pedro por não ser conhecida, em tempo, a respectiva liquidação.....				53:226#682	2.705:143#443
					172.223:468#053

ntabilidade do The
O DIRECTOR GERAL

ouro Nacional em 30 de Junho de 1882.

Joze Julio Dreye.

N.

RECEITA DO IMPERIO NO

	MUNICIPIO DA CÓRTE	RIO DE JANEIRO	ESPIRITO SANTO	BAHIA	SERGIPE	ALAGÓAS	PERNAMBUCO	PARAHYBA	RIO GRANDE DO NORTE	CEARÁ	PIAUIHY
Importação.....	32.582:378,634	15:245,131	6:083,082	9.505:709,224	113:590,742	691:411,789	10.477:737,840	369:515,163	97:956,908	1.330:047,348	122:903,040
Despacho marítimo	159:294,006	500,000	1:154,000	52:384,870	5:653,600	40:617,000	74:479,602	2:940,000	2:100,000	2:908,400	1:300,000
Exportação.....	7.813:639,320		16:725,521	4.346:923,674	402:962,159	504:325,360	1.853:064,748	173:793,858	118:022,247	356:607,827	44:066,740
Interior.....	24.188:237,646	1.130:936,707	109:618,707	4.120:494,348	138:068,316	170:458,285	1.277:626,003	93:623,323	67:260,853	559:998,009	47:250,882
Extraordinaria....	636:895,665	21:364,816	1:221,610	89:128,162	6:847,716	9:203,432	47:646,271	2:838,142	3:438,142	13:728,892	66:541,275
<i>renda com appli- cação especial</i>	65.402:465,261	1.168:046,714	134:802,980	12.123:644,978	667:122,533	1.386:405,836	13.730:555,154	642:732,486	288:778,150	2.263:287,366	272:001,013
Fundo de emanci- pação.....	829:386,825	88:830,240	7:028,000	71:757,260	16:132,300	23:348,240	36:002,200	5:194,080	5:676,000	15:840,320	6:446,400
	66.231:852,086	1.256:876,954	144:830,980	12.195:399,238	683:254,833	1.409:454,076	13.786:537,354	647:926,566	294:454,150	2.279:136,886	279:408,913
Depositos (liquido)										

N.

DESPEZA DO IMPERIO NO

	MUNICIPIO DA CÓRTE	RIO DE JANEIRO	ESPIRITO SANTO	BAHIA	SERGIPE	ALAGÓAS	PERNAMBUCO	PARAHYBA	RIO GRANDE DO NORTE	CEARÁ	PIAUIHY
Imperio.....	7.050:342,033	24:202,222	20:666,258	369:539,315	34:789,398	89:432,181	214:770,033	28:867,837	33:186,106	67:622,416	30:210,223
Justiça.....	2.083:886,089	77:211,918	61:182,909	470:238,001	123:806,337	145:809,764	682:465,561	164:920,973	120:611,240	280:691,542	134:189,980
Estrangeiros.....	290:655,424			20:000,000							
Marinha.....	8.827:028,251	35:179,060	31:670,712	662:025,676	42:159,953	40:159,219	305:066,075	36:842,079	60:377,204	70:665,711	32:455,067
Guerra.....	5.839:042,341	8:811,195	64:677,939	722:996,554	81:175,186	154:192,562	847:257,386	155:774,000	101:421,364	326:686,960	129:039,622
Agricultura, Com- mercio e Obras Publicas.....	20.723:128,889	21:105,402	272:461,615	1.437:134,415	75:734,044	775:531,218	1.848:942,831	78:830,973	31:742,592	940:150,513	144:883,187
Fazenda.....	32.874:643,992	302:073,452	126:145,153	2.262:922,437	239:756,726	240:120,520	1.336:845,278	142:134,106	97:123,687	336:015,147	97:369,027
	77.388:930,089	467:442,949	599:804,646	5.944:856,038	597:511,564	1.444.971,646	5.235:347,165	607:369,907	434:465,193	2.021:838,219	668:182,306

N.

EXERCICIO DE 1881 — 1882

RIO NO

GEARÁ	PIAUIHY
1.330:047,348	122:903,040
2:908,5400	4:300,000
350:007,827	44:066,740
559:998,099	47:250,802
13:728,892	66:541,276
2.263:287,366	272:001,913
15:849,320	6:446,400
2.279:436,886	279:108,313

MAHANAUO	PARÁ	AMAZONAS	S. PAULO	PARANÁ	SANTA CATHARINA	S. PEDRO	MINAS GERAES	GOYAZ	MATO GROSSO	LONDRES	TOTAL
2.289:098,113	6.802:957,884	320:743,450	3.100:377,771	136:370,249	347:582,621	3.602:837,435	267:498,126	72.200:944,560
7:822,300	47:346,000	4:000,000	25:412,300	5:043,600	4:924,800	20:676,680	4.073,200	396:327,088
343:380,716	2.463:380,037	438:017,820	2.860:033,702	241:442,040	44:844,343	653:283,025	21:413,857	49.378:731,670
257:167,653	636:796,354	85:324,166	2.415:015,765	455:042,145	147:479,814	1.196:951,922	1.343:300,390	37:874,515	57:927,452	49:465,554	34.964:369,576
44:479,397	35:738,148	7:393,773	37:512,936	11:460,091	49:903,591	241:441,447	34:960,982	2:821,762	6:048,366	676:354,696	4.997:249,642
2.831:018,479	9.056:218,320	552:479,209	8.438:082,274	569:358,995	594:435,499	5.685:160,529	4.378:264,372	40:606,277	353:960,704	695:720,250	128.937:622,476
16:510,552	38:436,980	2:319,000	91:804,920	11:780,000	12:843,100	83:008,472	93:602,915	6:308,900	6:704,000	1.518:748,804
2.939:539,031	9.094:373,300	554:794,209	8.229:887,194	581:138,995	607:278,399	5.768:220,001	1.471:864,287	47:004,277	360:664,701	695:721,250	130.456:371,280
											4.830:592,993
											431.986:964,273

N.

EXERCICIO DE 1881 — 1882

RIO NO

GEARÁ	PIAUIHY
67:622,416	30:210,223
280:691,542	134:189,980
70:665,744	32:455,967
326:686,960	129:039,622
940:136,543	444:884,447
336:015,147	97:369,927
2.021:838,249	568:182,306

MAHANAUO	PARÁ	AMAZONAS	S. PAULO	PARANÁ	SANTA CATHARINA	S. PEDRO	MINAS GERAES	GOYAZ	MATO GROSSO	LONDRES	TOTAL
68:678,902	86:034,337	28:846,336	234:034,108	26:304,330	107:836,337	39:049,914	241:140,516	42:745,498	42:682,653	36:956,814	8.937:467,830
47:329,236	498:278,035	80:938,727	402:300,349	78:389,272	84:591,410	306:627,606	412:439,465	143:515,339	95:946,317	8:039,740	6.446:780,360
44,500	4:500,000	51:053,184	54,000	572:775,775	939:083,183
147:397,993	386:719,526	118:294,920	33:503,184	22:768,748	497:973,349	363:427,279	420,000	307,200	408:971,768	1.296:701,774	42.830:222,544
263:081,377	472:543,793	247:901,539	155:629,884	245:747,818	449:774,532	3.441:420,660	402:494,216	278:985,444	983:657,024	874:564,392	15.584:924,421
344:367,888	61:743,352	21:613,528	738:365,244	240:138,278	630:938,237	2.400:478,320	442:429,773	106:423,024	25:987,362	5.977:824,920	37.335:636,147
618:884,469	693:384,290	418:641,940	808:437,785	136:684,178	485:665,502	1.218:891,960	451:584,746	66:434,183	210:622,710	45.142:147,968	57.406:536,836
1.669:343,365	1.963:174,019	637:292,600	2.442:270,551	720:232,844	1.302:779,467	7.789:649,948	1.640:905,816	638:411,250	4.467:838,034	23.900:008,589	139.470:648,330

N. 3

Demonstração das despesas com o empréstimo de £ 400.000 levantado em Londres, no anno de 1860, para a companhia da estrada de ferro de Pernambuco

	DINHEIRO STERLINO	MOEDA NACIONAL AO CAMBIO DE 27
1º semestre — Dividendo	3.155 — 4 — 2	28:040\$297
— Amortização.....	10.914 — 2 — 2	97:014\$297
2º semestre — Dividendo.....	2.668 — 8 — 1	23:719\$148
— Amortização	11.399 — 15 — 6	101:331\$334
Commissão aos agentes financeiros pela amortização relativa ao 2º semestre do exercicio de 1880 — 1881.....	53 — 1 — 2	471\$028
	28.190 — 11 — 1	250:582\$704
Importancia recebida da referida companhia.....	28.000 — 0 — 0	248:888\$880
Saldo.....	190 — 11 — 1	1:603\$815

anno

NAL AO
127

\$207

\$207

\$148

\$334

\$028

\$704

\$889

\$915

N. 4

Relação das Thesourarias de Fazenda das provincias que realizaram emprestimos aos respectivos Montes de Socorro, na fórma do art. 12, § 2º, da Lei n. 2640 de 22 de Setembro de 1875

Thesouraria da Provincia das Alagoas.....	500\$000
» » do Pará.....	12:542\$000
» » de Goyaz.....	1:518\$925
	14:560\$925

N. 5

DEVE O exercicio de 1881—1882 em $\frac{c}{o}$ com o de 1882—1883 HAVER

PELOS SUPPRIMENTOS RECEBIDOS:		PELOS SUPPRIMENTOS FEITOS:	
Município da Côte.....	27.630:803\$894	Piauhy.....	18:624\$103
Pernambuco.....	197:789\$171	Santa Catharina.....	11:689\$678
Ceará.....	17:383\$632	S. Pedro.....	10:540\$936
Maranhão.....	11:895\$660	Mato Grosso.....	400:000\$000
		Londres.....	3.300:874\$962
			3.741:720\$679
		Saldos constantes dos balanços da Thesouraria Geral, Thesourarias de Fazenda das provincias, Agencia e Delegacia do Thesouro em Londres no encerramento do exercicio de 1881 — 1882, passados por supprimento para o de 1882 — 1883 (Tabella n.º).....	18.000:038\$898
			21.741:768\$577
		Deficit do exercicio de 1881—1882.....	6.116:103\$780
	27.857:872\$357		27.857:872\$357

Saldos constantes dos balanços da Thesouraria Geral do Thesouro, das Thesourarias de Fazenda das Provincias, e da Agencia e Delegacia do Thesouro em Londres no encerramento do exercicio de 1881—1882, passados por supprimento para o de 1882—1883

	THEOURO, THESOURARIAS, AGENCIA E DELEGACIA EM LONDRES.		EM DIVERSAS ESTAÇÕES	EM PODER DE RESPONSAVEIS	TOTAL
	Em moeda	Em letras			
Município da Côrte.....				6.356:300#500	6.356:300#500
Espirito Santo.....	49:531#034		3:940#303		53:472#237
Bahia.....			660:801#254	1.619:947#353	2.280:748#007
Sergipe.....	141:674#200				141:674#200
Alagoas.....	399:302#600		23:585#002	11:303#007	434:250#720
Pernambuco.....		4:242#008		105:300#245	109:542#223
Parahyba.....	126:315#376			43:934#712	170:250#088
Rio Grande do Norte.....	38:532#035		4:830#065	1:280#950	44:663#050
Ceará.....	72:090#528			184:072#303	256:162#801
Piauhy.....	127:160#397	54:705#137	1:575#431	54#000	183:632#205
Maranhão.....				219:740#593	219:740#593
Pará.....	51:284#058			216:350#827	267:634#885
Amazonas.....	80:331#184		7:633#138	14:225#811	102:190#133
Paraná.....	44:302#834			109:018#166	153:321#000
Santa Catharina.....	37:737#866		8:471#794	34:723#165	80:933#125
S. Pedro.....			199:805#606	81:006#310	281:471#916
Minas Geraes.....	3:371#823		239:552#470	202#500	243:216#793
Goyaz.....	221:764#085		5:145#544	17:270#884	244:180#507
Mato Grosso.....	624:208#159			39:105#028	663:404#087
Londres.....	2.884:614#630	2.705:909#222		2:642#518	5.683:226#370
	4.902:242#309	2.851:976#667	1.155:040#664	9.087:779#258	18.000:038#898

esour-
uro em
r sup-

TOTAL

356:390#390
53:472#237
280:748#807
441:674#200
434:250#720
400:542#223
470:250#088
44:063#650
256:162#801
183:552#205
249:740#603
267:040#885
102:190#133
153:321#000
80:933#125
281:471#916
213:246#793
244:180#507
663:401#087
683:226#370
1.000:038#898

RECEITA DO IMPERIO

NO

EXERCICIO

DE

1881-1882

Receita do Imperio no exercicio de 1881 — 1882

DENOMINAÇÃO DAS RENDAS	ARRECADADA	POR ARRECADAR
ORDINARIA		
IMPORTAÇÃO		
Direitos de importação para consumo.....	70.437:737\$264	
Expediente dos generos livres de direitos de consumo.....	650:496\$538	
Armazenagem.....	1.112:710\$756	
DESPACHO MARITIMO		
Imposto de pharóes.....	285:474\$272	
— da doca.....	110:855\$780	
EXPORTAÇÃO		
Direitos de exportação dos generos nacionaes.....	19.070:684\$377	
— de 2 ½ % da polvora fabricada por conta do Governo e dos metaes preciosos em pó, pinha, barra ou em obra.....	31:119\$885	
— de 1 ½ % sobre o ouro em barra, fundido na Casa da Moeda.....	1:764\$931	
— de 1 % dos diamantes.....	8:407\$132	
Expediente das Capatazias.....	263:558\$142	
INTERIOR		
Juros das acções das Estradas de ferro da Bahia e Pernambuco.....	143:456\$176	
Renda do Correio Geral.....	1.514:935\$900	
— da Estrada de ferro D. Pedro II.....	11.662:418\$110	
— da Casa da Moeda.....	16:778\$740	
— da Lithographia Militar.....	613\$730	
— da Typographia Nacional.....	110:012\$103	
— do Diario Official.....	56:116\$550	
— da Casa de Correção.....	41:652\$251	
— do Instituto dos Meninos Cegos.....	800\$117	
— do Instituto dos Sordos-Mudos.....	2:861\$210	
— da Fabrica da Polvora.....	1:617\$157	
— da Fabrica de ferro do Ypanema.....	19:596\$230	
— dos Telegraphos Electricos.....	930:045\$780	
— dos Arsenaes.....	10:093\$714	
— dos Proprios Nacionaes.....	431:215\$379	
— dos Terrenos Diamantinos.....	46:494\$591	
— do Imperial Collegio de Pedro II.....	32:527\$200	48:150\$688
Fóros de Terrenos e de Marinhas, excepto os do Municipio da Corte, e producto da venda de posses ou dominios uteis dos terrenos de marinhas, nos termos das Leis do Orgamento anteriores.....	43:227\$395	43:017\$752
Landemios, não comprehendidos os provenientes das vendas de terrenos de marinhas da Corte.	27:491\$177	
Imposto Predial.....	3.318:708\$161	437:696\$520
Matricula dos Estabelecimentos de Instrucção Superior.....	318:663\$751	
Sello do papel Fixo e Proporcional.....	4.795:238\$149	
Premios de Depositos Publicos.....	10:919\$075	
Imposto de Transmissão de Propriedade.....	4.461:243\$302	
— de Industrias e Profissões.....	3.737:792\$051	749:474\$667
— de 25 % das Loterias.....	1.016:000\$000	
— sobre datas minerneas.....	44\$500	
Venda de Terras Publicas.....	70:031\$686	
Concessão de Pennas d'agua.....	303:525\$000	41:124\$000
Imposto do Gado.....	217:136\$800	
Cobrança da Divida Activa.....	624:956\$516	
Imposto sobre o Subsídio e Vencimentos, reduzida a contribuição de 5 % a 2 %.....	551:571\$046	16:670\$216
Taxa de Transportes.....	321:598\$136	
Renda da Estrada de ferro de Baturité.....	381:987\$578	
— não classificada.....	10:180\$162	
EXTRAORDINARIA		
Contribuição para o Monte-Pio.....	38:836\$233	
Indemnizações.....	393:427\$128	
Juros de Capitães Nacionaes.....	121:004\$801	
Producto de Loterias para fazer face ás despezas da Casa de Correção e do melhoramento sanitario do Imperio.....	33:300\$000	
— de ½ % das Loterias.....	36:500\$000	
Venda de generos e Proprios Nacionaes.....	154:993\$518	
Receita Eventual, comprehendidas as multas por infracção de Lei ou Regulamento e a renda da Estrada de ferro de Jundiahy.....	1.219:427\$032	110:134\$545

ARRECADAR

DENOMINAÇÃO DAS RENDAS	ARRECADADA	POR ARRECADAR
RENDA COM APLICAÇÃO ESPECIAL		
Fundo de emancipação.....	1.518:748\$804	
DEPOSITOS		
Importancia liquida, na forma do artigo 41 da Lei N. 628 de 17 de Setembro de 1851.....	1.530:592\$993	
	131.986:964\$273	1.416:274\$388
RECAPITULAÇÃO		
Ordinaria.. { Importação.....	72.200:944\$530	
{ Despacho maritimo.....	393:327\$058	
{ Exportação.....	19.378:731\$370	
{ Interior.....	34.964:369\$576	1.306:130\$843
Extraordinaria.....	1.997:249\$612	110:143\$545
	128.937:622\$176	1.416:274\$388
Renda com applicação especial (Fundo de emancipação).....	1.518:748\$804	
	130.459:371\$280	
Depositos (liquido).....	1.530:592\$993	
	131.986:964\$273	1.416:274\$388

3:150\$688

3:017\$752

3:606\$520

3:474\$667

3:121\$000

3:670\$216

134\$545

Tabella demonstrativa da renda ordinaria arrecadada

	MUNICIPIO DA CÔRTE	RIO DE JANEIRO	ESPIRITO SANTO	BAHIA	SERGIPE	ALAGÓAS	PERNAMBUCO	PARANHYBA	RIO GRANDE DO NORTE	CEARÁ
IMPORTAÇÃO										
Direitos de importação para consumo.....	31.808:885,823		1:429,942	9.307:374,533	102:775,474	609:393,029	10.235:868,894	300:006,163	93:285,370	1.309:417,181
Expediente dos generos livres de direitos de consumo.....	293:304,836	40:739,350	1:345,687	79:334,844	2:163,847	7:509,400	49:861,253	4:373,494	2:370,009	1:482,431
Armazenagem.....	480:188,295	4:485,784	3:307,453	118:999,847	8:631,421	14:509,330	192:001,693	6:076,500	2:430,539	19:147,766
DESPACHO MARITIMO										
Imposto de phardés.....	93:420,000	500,000	329,000	40:399,840	5:380,000	9:362,200	56:443,672	2:940,000	2:400,000	2:005,400
— da doca.....	68:874,006		834,000	11:984,930	273,600	1:254,800	18:035,930			
EXPORTAÇÃO										
Direitos de exportação dos generos livres.....	7.661:228,753		15:200,761	1.313:702,923	400:849,766	500:892,873	4.813:861,264	172:534,718	116:882,079	386:007,827
— de 2 ½ % da polvora fabricada por conta do Governo, e dos metaes preciosos em pó, pinha, barra, ou em obras.....	34:119,885									
— de 1 ½ % sobre o ouro em barras, fundido na Casa da Moeda.....	1:761,934									
— de 1 % dos diamantes.....	4:231,580			4:374,032						
Expediente das Capatazias.....	114:292,668		1:524,700	28:848,699	2:112,403	3:432,187	39:203,484	1:261,343	1:139,568	
INTERIOR										
Juros das acções das estradas de ferro da Bahia e Pernambuco.....				14:151,050			129:305,126			
Renda do Correio Geral....	604:603,930	28:113,140	9:898,750	48:223,240	5:477,076	12:526,430	99:197,141	6:894,880	4:103,132	20:156,000
— da Estrada de ferro D. Pedro II.....	11.662:418,410									
— da Casa da Moeda.....	16:778,740									
— da Lithographia Militar.....	613,730									
— da Typographia Nacional.....	136:330,300			217,430	36,000	67,000	581,000	64,000	6,000	6,000
— do Diario Official.....	81:006,330		77,000	637,000	141,000	301,000	545,000	84,000	80,000	109,000
— da Casa de Correção.....	41:652,234									
— do Instituto dos Meninos Cegos.....	809,447									
— do Instituto dos Surdos-Mudos.....	2:861,240									
— da Fabrica da Polvora.....		308,221	39,900		986,310	262,626				
— da de ferro de Ypanema.....										
— dos Telegraphos electricos.....	958:807,780						1:238,600			
— dos Arsenaes.....	5:177,213			558,037			115,319			
— dos Proprios Nacionaes.....	79:099,905	115,000	40,000	81,000	971,440	105,000	1:150,000			11,780
— dos Terrenos diamantinos.....				7:412,250		95,240				
— do Imperial Collegio de Pedro II.....	32:527,200									
Fóros do terrenos e de marinhãs, excepto os do Municipio da Côrte, e producto da venda de posses ou dominios uteis dos terrenos de marinhãs, nos termos das Leis de orçamento anteriores.....	1:256,436	1:491,368	78,680	1:337,282	1:670,712		1:503,864	65,212	4,332	1,000

em todo o Imperio no exercicio de 1881 — 1882

PIAUI	MARANHÃO	PARÁ	AMAZONAS	S. PAULO	PARANÁ	SANTA CATHARINA	S. PEDRO	MINAS GERAES	GOYAZ	MATO GROSSO	LONDRES	TOTAL
421:847,320	2.239:822,309	6.676:304,281	317:128,740	2.973:941,323	130:717,560	337:404,136	3.492:582,612			239:642,307		70.437:737,266
20,000	6:625,761	26:611,390	868,460	90:870,321	23:441,291	3:990,535	42:072,598			2:637,341		630:496,538
1:333,720	43:850,343	99:921,913	3:046,250	35:565,927	2:211,389	6:097,800	67:282,245			5:198,388		1.112:710,733
1:300,000	7:822,300	17:346,000	1:000,000	18:041,900	5:040,000	4:861,200	15:648,060			640,000		285:471,272
				7:070,400	3,600	63,600	5:927,720			433,200		110:833,786
44:306,446	314:495,076	2.442:834,643	137:381,180	2.836:786,636	240:721,760	42:382,572	630:900,513			20:110,101		19.070:681,577
												34:419,885
												1:764,934
												8:077,132
360,300	9:081,740	20:545,394	636,640	23:246,867	721,150	2:461,771	13:382,512			1:333,756		203:558,342
												443:486,176
												1.514:965,900
3:367,370	22:011,416	56:400,160	40:017,270	289:379,465	22:869,700	15:852,030	94:538,790	154:520,000	4:252,233	3:592,320		11.662:418,410
												16:778,740
												613,730
												440:012,103
3,000	400,000	026,400	121,800	720,113	35,000	403,200	218,000		6,000	370,000		56:116,550
130,000	30,000	162,000	132,000	605,000	240,000	170,000	1:013,000	404,000	151,000	50,000		44:032,254
												800,447
												2:861,240
									20,000			1:617,457
												19:596,230
												960:045,780
												40:093,711
		378,101	122,560	1:028,000						2:714,483		131:213,379
483,800	1:058,916	36:000,000	5:225,203	324,000		40,500	6:486,181	48,750				16:493,891
								8:986,101				32:527,200
												73:227,605
	339,200	639,294		644,008	12,587	1:011,353	2:811,669					

Continuação da tabella demonstrativa da renda ordinaria

	MUNICIPIO DA CÔRTE	RIO DE JANEIRO	ESPIRITO SANTO	BAHIA	SERGIPE	ALAGÓAS	PERNAMBUCO	PARAÍHYDA	RIO GRANDE DO NORTE	OBARÁ
Laudemios, não compre- hidos os provenientes das vendas de terrenos de ma- rinhas da Côrte.....	5:796,460	882,000	436,512	2:104,299	770,530	676,000	8:281,775	287,500	125,000	705,306
Imposto predial.....	3.261:401,183	1:334,500	16:687,350	220,536	164,572	24:613,700	261,800
Matricula dos Estabeleci- mentos de instrucção su- perior.....	138:87,802	58:778,048	61:831,934
Sello do papel, fixo e propor- cional.....	2.114:515,402	270:938,270	23:636,034	344:147,666	38:855,962	46:368,750	409:494,537	30:192,820	22:433,652	62:325,006
Premios de depositos publi- cos.....	7:834,266	4,333	613,762	1:681,034
Imposto de transmissão do propriedade.....	1.125:310,235	531:311,053	28:217,821	195:862,701	49:731,305	56:412,932	237:335,161	32:622,220	19:854,829	27:163,832
— de industrias e profis- sões.....	1.539:375,634	265:925,700	14:089,674	313:910,358	26:580,402	37:073,303	216:593,240	17:733,608	19:739,822	45:293,100
— de 25 % das loterias..	1.016:000,000
— sobre datas minoraes..
Venda de terras publicas...	1:988,766	29:381,427	3:427,080	1:041,320
Concessão de pennas d'agua.	303:525,000
Imposto do gado.....	247:136,800
Cobrança da divida activa..	365:010,076	10:568,698	453,601	66:228,630	2:899,230	6:787,328	12:563,908	1:147,431	4:062,772	3:130,720
Imposto sobre o subsidio o vencimentos.....	271:816,205	8:754,057	3:291,895	39:160,889	6:170,924	8:443,389	34:349,377	5:260,137	4:085,654	11:526,081
Taxa dos transportes.....	173:046,740	11:133,098	18:960,486	36:126,850	788,381	7:202,200
Ronda da estrada do ferro de Baturité.....	381:987,378
— não classificada.....	169,870	140,000	134,205	1:043,843	11,000	107,280	350,000
	64.745:569,596	1.146:691,898	133:581,370	12.034:513,816	660:274,817	1.376:812,404	13.682:908,883	639:874,344	285:340,008	2.249:558,674

arrecadada em todo o Imperio no exercicio de 1881 — 1882

PIAUHY	MARANHÃO	PARÁ	AMAZONAS	S. PAULO	PARANÁ	SANTA CATHARINA	S. PEDRO	MINAS GERAES	GOYAZ	MATO GROSSO	LONDRES	TOTAL
	100,000	3:100,000				663,900	3:259,345					27:101,177
144,800	1:234,000	1:805,200		7:307,520		54,000	768,000		12,000			3:318:708,461
				50:226,000								318:663,754
17:337,497	101:062,676	226:407,094	26:211,781	430:642,009	40:524,872	35:189,214	207:041,741	224:207,446	10:776,026	15:025,147	6:921,021	4:793:238,149
	69,214	262,338	2,234	10,335	60,401		284,521		19,547			10:949,078
10:988,143	46:397,989	112:287,721	15:397,632	755:733,667	39:825,388	29:421,770	461:048,398	635:706,081	9:246,835	10:766,770	600,740	4:461:243,302
9:898,770	67:714,129	174:569,143	15:288,535	335:149,313	43:627,140	43:330,230	268:450,880	233:973,740	7:779,070	10:725,950		3:737:792,051
								44,500				44,500
		5:868,167	5:884,872			9:707,271	2:403,408	10:289,435				70:081,686
												303:525,000
												247:136,800
276,208	4:204,821	1:726,716	94,000	108:703,919	1:967,768	3:511,214	13:094,220	16:143,248	136,400	1:334,600		624:956,516
4:287,864	11:109,315	12:665,089	5:362,757	22:584,846	5:786,739	7:670,080	45:397,469	18:729,119	5:443,975	11:036,082	11:630,893	654:571,036
	296,300	703,700	1:270,200	72:000,200						60,400		921:398,436
												381:987,378
364,800	1:422,678	3:204,579	154,810	1:300,620	70,500	121,590	23,700	188,000	31,907	1:342,500		10:181,462
216:120,638	2:878:569,082	9:920:480,172	545:033,436	8:100:569,338	537:898,904	544:531,608	5:478:740,032	1:343:300,390	37:874,516	347:912,333	19:165,654	126:940:372,864

arrecadada em todo o Imperio no exercicio de 1881 — 1882

PIAUHY	MARANHÃO	PARÁ	AMAZONAS	S. PAULO	PARANÁ	SANTA CATHARINA	S. PEDRO	MINAS GERAES	GOYAZ	MATOGROSSO	LONDRES	TOTAL
	100,000	3:100,000				663,000	3:250,345					27:101,177
144,000	1:234,000	1:803,200		7:307,520		54,000	768,000		12,000			3:318:708,461
				50:226,000								318:663,754
17:337,497	101:062,676	226:407,094	26:211,781	430:642,009	40:524,872	35:189,214	207:041,741	224:207,416	10:776,026	15:023,147	6:921,021	4:795:238,149
	69,214	262,338	2,234	10,355	60,401		284,521		19,547			10:949,075
10:988,143	46:397,989	112:287,721	15:307,632	765:733,667	39:825,388	29:421,770	461:048,398	655:706,081	9:246,835	10:766,770	600,374	4:461:243,303
9:898,770	67:714,129	174:569,443	15:288,555	335:149,313	43:627,140	13:300,230	268:450,880	253:973,740	7:779,070	10:725,930		3:737:792,504
								44,500				44,500
		5:868,107	5:884,872				9:707,271	2:493,408	10:289,435			70:081,686
												303:525,000
												247:436,800
276,208	4:201,821	1:726,716	94,000	108:703,919	1:960,768	3:511,214	13:094,220	16:143,248	136,400	1:334,600		624:956,516
4:287,064	11:109,315	12:665,089	5:362,157	22:581,846	5:786,739	7:670,080	45:397,469	18:729,119	5:443,075	11:036,082	11:630,893	554:571,036
	296,300	703,700	1:279,200	72:000,200						60,400		321:398,436
												381:987,378
364,800	1:422,678	3:204,579	154,100	1:300,620	70,500	121,550	23,000	188,000	31,907	1:342,500		10:180,462
216:120,638	2:878:569,082	9:920:480,172	545:033,436	8:100:569,338	337:898,004	544:331,608	5:473:740,032	1:343:300,390	37:874,515	347:912,335	19:165,554	126:940:372,864

Tabella demonstrativa da renda extraordinaria arrecada

	MUNICIPIO DA CÔRTE	RIO DE JANEIRO	ESPIRITO SANTO	BAHIA	SERGIPE	ALAGOÁS	PERNAM- BUGO	PARANHYDA	RIO GRANDE DO NORTE	CEARÁ	PIAUI
EXTRAORDINARIA											
Contribuição para o Monte-pio.....	28:924,366	162,464	83,988	2:727,484	132,714	839,302	69,903	87,080	93,087	33,086
Indemnizações.....	100:570,108	6:087,912	818,395	5:830,363	318,673	3:783,496	14:698,303	1:274,381	1:019,419	2:250,037	43,502
Juros do capitães nacionaes.....	43,838
Producto de loterias para fazer face às despezas da Casa de Correção e do melhoramento do estado sa- nitario do Imperio.....	33:300,000
— de 1/2 % das loterias.....	36:500,000
Venda de generos o proprios na- cionaes.....	17:650,000	2:672,000	20,800	5:919,740	55:539,978
Receita eventual, comprehendidas as multas por infracção de Leis ou Regulamentos, o a renda da Es- trada de Ferro do Jundiaby.....	439:931,191	15:114,440	319,227	80:570,315	3:837,043	5:356,422	26:188,776	1:513,763	2:330,734	11:384,808	488,479
	656:895,665	21:364,316	1:221,610	89:128,162	6:847,716	9:293,432	47:646,271	2:858,142	3:438,142	13:723,892	60:641,275

dada em todo o Imperio no exercicio de 1881 — 1882

MARANHÃO	PARÁ	AMAZONAS	S. PAULO	PARANÁ	SANTA CATHARINA	S. PEDRO	MINAS GERAES	GOYAZ	MATO GROSSO	LONDRES	TOTAL
680,334	1:283,349	288,187	137,078	20,597	775,843	4:663,244	221,887	613,334	38:836,233
4:683,376	7:234,543	5:359,140	10:487,266	7:886,338	34:976,054	51:868,575	25:546,843	2:486,081	5:137,371	101:284,925	393:127,128
.....	121:020,063	121:034,801
.....	33:300,300
.....	36:500,000
.....	73:000,000	194,000	154:993,518
9:113,667	27:438,343	4:740,446	20:838,392	3:352,736	17:152,324	82:877,628	9:444,537	335,681	493,121	433:645,474	1.219:427,932
44:479,397	35:738,148	7:393,773	37:312,936	44:460,091	49:933,801	211:414,447	34:990,982	2:821,762	6:018,366	676:554,696	1.997:249,562

N. 2. — Tabella demonstrativa das operações de receita e despeza de

RECEITA	MUNICÍPIO DA CÔRTE	RIO DE JANEIRO	ESPIRITO SANTO	BAHIA	SERGIPE	ALAGÔAS	PERNAMBUCO	PARANHIBA	RIO GRANDE DO NORTE	CEARÁ	PIAUI
Emprestimo do cofre de orphãos.....	419:714,8010	283:552,421	40:975,8020	437:044,5910	39:103,5440	26:121,5757	411:546,8096	5:320,4437	4:143,5449	7:633,8157	11:103,5640
Bens de defuntos e au- sentes e do evento.....	45:356,5090	36:948,903	22,366	8:388,5623	45,5270	1:308,462	2:732,196	320,6030	448,70	2:339,374	716,5200
Premios de loterias.....	178:737,000										
Depositos das Caixas Eco- nomicas.....	3.093:274,9062	411:524,5246	54:321,6778	340:898,206		43:390,5030	282:498,300			58:597,800	
— dos Montes de Soc- corro.....	432:423,638			3:000,000						5:000,000	
— de diversas origens.....	8.722:937,867	50:598,739	6:039,572	576:875,894	31:696,580	41:787,577	99:061,569	47:620,140	3:762,393	9:654,563	11:846,506
	12.332:639,583	487:629,429	74:354,884	1.375:407,242	70:957,894	8:607,846	495:838,461	23:276,217	8:054,593	83:233,949	23:668,476

A deduzir: (na fórmula do art. 41 da Lei

DESPEZA	MUNICÍPIO DA CÔRTE	RIO DE JANEIRO	ESPIRITO SANTO	BAHIA	SERGIPE	ALAGÔAS	PERNAMBUCO	PARANHIBA	RIO GRANDE DO NORTE	CEARÁ	PIAUI
Pagamento do empre- stimo do cofre de orphãos.....	491:737,833	440:255,274	334:298,207	293:459,224	45:414,528	21:546,987	40:097,980	9:400,331	2:960,211	8:039,034	7:231,5035
— de bens de defuntos e ausentes e do evento.....	79:802,575	4:831,728	380,800	2:491,268	80,000		54,030	72,151		431,820	
— de premios de lota- rias.....	416:233,100										
— de depositos das Cai- xas Economicas.....	2.018:00,5000	86:181,760	70:949,144	59:090,000		10:645,630	429:244,590			33:764,000	
— dos Montes de Soc- corro.....	417:000,000			46:225,300			4:961,600			9:000,000	
— de depositos de di- versas origens.....	8.424:907,839	25:533,123	9:043,720	607:130,471	27:757,188	41:516,489	80:982,004	21:379,165	2:043,5927	7:845,418	20:170,830
	10.647:770,647	556:801,890	444:074,958	1.073:306,269	73:249,773	52:709,106	233:337,200	30:852,547	5:004,038	58:798,972	27:410,835

Depositos, realizadas em todo o Imperio no exercicio de 1881—1882

MARANHÃO	PARÁ	AMAZONAS	S. PAULO	PARANÁ	SANTA CATHARINA	S. PEDRO	MINAS GERAES	GOYAZ	MATO GROSSO	LONDRES	SOMMA	TOTAL
61:947,860	174:109,830	695,120	235:734,6036	20:347,810	6:101,395	163:068,653	192:518,432	13:759,536	21:478,056	2.011:029,481	18.809:491,427
548,198	592,882	1:30,160	2:840,593	335,860	5:891,423	12:317,973	11:843,337	1:381,722	3:468,867	138:471,831	
.....	178:737,000	
449:507,262	270:870,774	23:126,352	385:591,436	69:333,100	37:702,000	181:798,583	24:035,200	86:707,190	90:499,832	5.321:523,247	
.....	160:425,638	
38:744,733	161:227,449	15:473,123	37:496,632	26:471,303	7:630,618	183:922,643	35:975,728	1:218,798	14:233,150	883:937,814	10.993:603,8910	
250:718,033	606:310,935	45:484,754	721:361,147	116:487,363	37:334,608	344:107,860	261:434,717	103:067,596	120:680,784	883:937,814	

n. 628 de 17 de Setembro de 1881

MARANHÃO	PARÁ	AMAZONAS	S. PAULO	PARANÁ	SANTA CATHARINA	S. PEDRO	MINAS GERAES	GOYAZ	MATO GROSSO	LONDRES	SOMMA	TOTAL
38:607,380	70:062,213	2:377,382	104:699,236	7:433,247	12:782,189	170:307,138	200:001,684	13:021,018	10:682,559	1.883:135,837	17.278:898,134
2:850,132	1:472,238	21:288,404	3:48,5207	1:983,397	7:135,511	8:171,527	1.626,253	19,475	435:670,610	
.....	116:233,100	
74:799,980	107:287,614	79:375,822	293:294,319	28:903,900	22:510,000	38:800,000	20:392,500	19:485,130	30:519,798	3.433:851,200	
.....	447:186,900	
21:037,944	70:775,946	9:747,838	47:908,003	20:898,336	5:233,417	188:421,828	241:034,014	745,596	1:544,500	2.223:000,003	11.860:820,391	
137:304,733	248:125,173	83:673,300	353:280,62	63:418,190	42:509,003	404:604,477	533:659,725	31:577,907	48:763,332	2.223.009,003	

1.530:592,993

Tabella demonstrativa da cobrança da divida activa e explicativa

	MUNICIPIO DA CÔRTE	RIO DE JANEIRO	ESPIRITO SANTO	BAHIA	SERGIPE	ALAGÔAS	PERNAM- BUCO	PARAHYBA	RIO GRANDE DO NORTE	CEARÁ
Direitos de importação para consumo.....										984#981
Armazenagem.....	389#370									
Direitos novos e velhos Fôros de terrenos e de marinhas.....	3:666#016		92#081	4:288#593	381#074	07#520	1:061#763	214#178	31#840	87#500
Renda de proprias nacionaes.....	1:232#440		80#000	103#000	1#920	31#500	700#000		33#096	76#200
Decima adicional.....	20#000					5#100	906#180	40#286	3#750	15#230
Imposto pessoal.....	90#48)	9:643#693	41#220	166#550	6#450	64#224			86#280	31#69
— sobre vencimentos.....	3:193#664			7:486#300	3#0400	187#800	205#000	90#000	741#000	768#300
— sobre o fumo.....	75#910			40:354#187	1:791#265	6:573#000	5:873#207	647#767	2:731#442	1:070#707
— de industrias.....	49:835#176	635#000	207#400	9:876#050	327#200	32 #064	3:653#678	155#200		
— predial.....	227:820#053									
— sobre lojas.....	97#00	180#000								69#786
Taxa de escravos.....	30:320#000	110#000	32#000	1:254#000		158#000	76#000		960#185	4#000
— adicional de escravos.....						372#000				60#000
Dizima de chancellaria.....										
Siza de ben: de raiz.....				2:702#834						
Imposto de transmissao de propriedade.....	1:717#160									
Concessao de pennas de agua.....	14:851#000								365#000	
Multas.....	31:668#207									
	365:010#076	10:568#698	453#601	66:228#630	2:889#239	6:787#328	12:565#908	1:147#431	4:002#772	3:160#720

tiva do titulo respectivo lançado na tabella da renda ordinaria

PIAUHY	MARANHÃO	PARÁ	AMAZONAS	S. PAULO	PARANÁ	SANTA CATHARINA	S. PEDRO	MINAS GERAES	GOYAZ	MATO GROSSO	TOTAL
											984\$981
											389\$370
			30\$000								3. \$000
	338\$855	305\$486			4\$165	407\$881	812\$450				11:481\$210
	30\$000			316\$800							2:219\$560
				412\$5.6							383\$056
12\$508	81\$660						733\$520	677\$920	8\$4.0	66\$000	23\$750
								271\$338			12:927\$475
				588\$000	234\$322	804\$716	370\$500	247\$000			3:967\$114
283\$700	3:591\$306	1:008\$650	64\$000	107:129\$393	1:417\$150	2:790\$317	9:306\$350	11:112\$000	128\$000	1:268\$600	11:930\$776
		2:08\$80		135\$600							246:821\$877
		40\$000		25\$600							242:493\$435
8\$000	140\$000	172\$000		96\$000		48\$000	1:818.000	3:835\$000			465\$786
											39:070\$185
											372\$000
											60\$000
											2:702\$834
											1:747\$160
											14:851\$000
											32:033\$217
276\$208	4:201\$821	1:726\$716	94\$000	108:703\$919	1:900\$758	3:511\$214	13:094\$220	16:143\$248	136\$400	1:334\$600	624:956\$516

Tabella explicativa das rendas por arrecadar em

	MUNICIPIO DA CÔRTE	RIO DE JANEIRO	ESPIRITO SANTO	BAHIA	SERGIPE	ALAGÓAS	PER- NAMBUCO	PARAHYBA	RIO GRANDE DO NORTE	CEARÁ
Renda dos Proprios nacionaes.....	47:497#828		71#870	416#000			164#990			
Fóros de terrenos e de marinhãs.....	358#486	1:87#266	349#832	4:507#405	1:243#022	403#157	1:691#551	451#723	220#332	
Imposto predial.....	426:462#585	24#000		4:213#000	220#800	160#400	2:542#995	331#400	31#200	
— de industrias e pro-fissões.....	297:363#064	28:518#750	2:603#900	82:314#088	8:933#659	9:947#124	57:788#007	9:556#250	1:873#215	10:838#350
Concessão de pennas de agua.....	41:121#000									
Imposto sobre vencimen-tos.....	6:373#999	2:313#728		1:310#760	203#984	321#000	2:491#000		77#802	
Receita eventual.....	85:551#118					1:476#168	9:035#098		425#221	1:545#235
	901:758#080	32:043#744	3:027#602	92:858#093	10:602#065	12:000#840	73:719#641	10:330#373	2:030#770	12:383#585

em todo o Imperio no exercicio de 1881—1882

PIAUHY	MARANHÃO	PARÁ	AMAZONAS	S. PAULO	PARANÁ	SANTA CATHARINA	S. PEDRO	MINAS GERAES	GOYAZ	MATO GROSSO	TOTAL
											48:150:688
	947:8047 60:8000	991:679 1:682:780		1:250:680	6:808	217:203	619:841 709:800				43:017:782 437:096:520
38:800	807:8000	11:938:124 24:893:382	5:630:500	83:441:660	6:421:800	7:064:070	74:026:074	19:590:880	1:285:800	4:631:000	749:471:667 41:121:000
18:800	474:800		778:880	1:707:312	4:59:800 541:839	433:906 999:197		1:276:805			16:070:216 110:443:545
38:800	981:8500	12:942:171 27:567:841	6:409:350	86:399:632	7:429:547	8:414:466	84:777:334	20:876:745	1:477:980	4:631:000	1.416:274:388

**Demonstração das quantias lançadas sob o titulo — Renda não classificada — na
tabella da renda ordinaria**

BAHIA			
Differença em Movimento de Fundos.....			169\$870
SERGIPE			
Idem idem.....			140\$000
ALAGOAS			
Idem idem.....			134\$205
PERNAMBUCO			
Idem, idem.....		450\$000	
Importancia não discriminada pelas Collectorias.....		593\$843	1:013\$943
PARAHYBA			
Differença em Movimento de Fundos.....			11\$000
RIO GRANDE DO NORTE			
Idem, idem.....			107\$280
CEARÁ			
Idem, idem.....			350\$000
PIAUIHY			
Idem, idem.....			364\$800
MARANHÃO			
Idem, idem.....		587\$001	
Importancia não discriminada pelas Collectorias.....		835\$587	1:422\$078
PARÁ			
Differença em Movimento de Fundos.....		566\$996	
Importancia não discriminada pelas Mesas de Rendas.....		305\$810	
» » » Collectorias.....		2:331\$773	3:201\$570
AMAZONAS			
Differença em Movimento de Fundos.....			154\$100
S. PAULO			
Idem, idem.....			1:300\$020
PARANÁ			
Idem idem.....			70\$500
SANTA CATHARINA			
Idem idem.....			121\$580
S. PEDRO			
Idem idem.....			23\$000
MINAS GERAES			
Idem idem.....			188\$000
GOYAZ			
Importancia não discriminada pelas Collectorias.....			31\$907
MATO GROSSO			
Differença em Movimento de Fundos.....		71\$000	
Importancia não discriminada pela Alfandega.....		2\$200	
» » pelas Collectorias.....		1:266\$300	1:342\$500
			10:180\$402

DESENVOLVIMENTO DA RENDA EXTRAORDINARIA

Desenvolvimento da renda — Extraordinaria — arrecadada

	MUNICIPIO DA CÔRTE	RIO DE JANEIRO	ESPIRITO SANTO	BAHIA	SERGIPE	ALAGÔAS	PERNAMBUCO	PARAÍHYBA	RIO GRANDE DO NORTE	CEARÁ
Contribuição para o Monte- pio.....	28:924,366	462,5464	83,5988	2:727,484	432,5714	839,5362	69,5993	87,5989	93,5987
Indemnisações										
Gustas judiciais.....	63,5890	1:328,5120	203,5810	2:732,5880	240,5610	399,5011	2:004,5295	206,5300	82,5900
Importancia recolhida por exactores e outros responsaveis, correspondente a alcances ve- rificadas na tomada de suas contas.....	48:671,5736	1:577,5495	46,5223	1:342,5337	6,5894	474,5344
— entregue por officiaes, praças e outros para pagamento do que deviam à Fazenda Nacional, em consequencia de adiantamentos, enganos do contas, etc.....	46:384,5749	4:234,5132	523,5956	30,5000	1:092,5443	6:881,5675	516,5900	516,5338	932,5164
— idem por diversos, correspondente ao que de mais e indevidamente receberam.....	43:232,5532	520,5640	764,5233	146,5300	89,5932	614,5474
— de rendas não entregues no exercicio da sua arrecadação.....	2:998,5013	57,5874	215,5324	5747
— recolhida pela Illma. Camara Municipal para ocorrer á despesa feita com a arrecadação dos impostos sobre bebidas alcoolicas.....	3:183,5778
— idem por officiaes e praças do exercito e armada, correspondente a despesas que fizeram no hospital.....	464,5602	1:376,5995	382,5300
— idem por officiaes, restituição de ca- valaduras não vencidas.....	619,5828
— descontada a praças do exercito, arma- da, etc , para pagamento de fardamento e ar- mamento.....	846,5036	2:214,5327	213,5525	935,5120
— recolhida por diversos, pregos do objectos pertencentes ao Estado.....	684,5375	43,5440
— de objectos cedidos a Camaras Municipaes, e a particulares, e de obras encomendadas em Repartições Publicas.....	1:810,5178
— de objectos avariados e extraviados.....	40,5700	45,5300	435,5732
— de livros, cadernos, etc., fornecidos ás Collectorias, Mesas de Rendas, Capitancias de Portos, Registro Geral das Hypothecas e outras Estações.....	1:450,5750	5,5000	55,5800	450,5996	31,5840	20,5900	482,5363	33,5000	81,5030
— proveniente de annullação de despesas, que já figuraram em exercicios anteriores, e de saldos entregues por diversos de quantias adiantadas para diferentes servicos.....	5:088,5820	98,5343
— da arrecadação dos predios e terrenos po- nhorados aos herdeiros de André Gailhard e alugueis dos mesmos predios.....	40:508,5140
— da venda de cartas de Doutores e Bacha- rois, em exercicios já encerrados.....	1:034,5000
— de passos para sahidas de embarcações.....
— entregue por diferentes colonos para in- demnisação, não só de terras que lhes foram distribuidas, como de outras despesas.....	432,5939	558,5785
— — por particulares para indemnisação de obras extraordinarias feitas pela compa- nhia de esgoto.....	20:599,5258
— — por avarias causa das na ponto da al- fandega de Santos.....
— — pela Companhia de Seguros, em con- sequencia da perda da barca-pharol, desti- nada ao canal de Bragança, no Pará.....
— — pela Companhia de Seguros, proveniente de diversos objectos de ferro destinados á Es- trada de Ferro de Porto-Alegre.....
— das despesas com o serviço da navegação do Araguaya.....	5:040,5000
Publicações de editaes.....	760,5477
Diversas.....
	100:370,5408	6:087,5942	818,5395	5:860,5363	318,5673	3:783,5496	44:698,5393	1:274,5384	4:019,5449	2:250,5037

em todo o Imperio no exercicio de 1881 — 1882

PIAUIHY	MARANHÃO	PARÁ	AMAZONAS	S. PAULO	PARANÁ	SANTA CATHARINA	S. PEDRO	MINAS GERAES	GOYAZ	MATO GROSSO	LONDRES	TOTAL
33,056	680,354	1:285,349	298,187	437,078	20,997	775,413	4:665,244			224,874	603,334	38:836,233
43,100	421,317	64,540		242,350	484,079	409,200	630,884	3:47,3739	7,8700	391,300		43:548,435
20,243	431,677	46,127	4:007,037		2:522,197	243,071	11,672	20:914,176	167,402	21,5733		47:443,631
361,981	2:464,824	5:315,836	2:820,767	1:445,396	4:578,472	4:867,613	30:073,019	371,363	1:883,984	3:644,5023		95:167,727
	481,5167	41,379	730,5180			530,371	510,653		224,5774		604,5814	48:242,140
8,560	901,5448			11,5100	60,5290	2:930,421	410,339		79,3000			7:373,126
												3:188,778
		4,5564	736,116			620,252	802,539					4:096,398
							203,499					828,327
		498,000	55,720	21,096		426,750	254,900					4:320,474
							1:004,264					4:702,079
				426,100								4:936,178
	433,716					43,675			43,166	22,303		272,642
	10,400				244,000	49,940	61,800		409,755	408,000		4:274,274
		699,950		769,764		25:084,339	402,500	79,1167		950,012	1:308,518	33:083,433
												40:508,140
				850,160								1:944,160
							887,400					887,400
		318,750					40:204,376					41:514,830
												20:599,258
				7:000,000							1:342,556	8:342,556
											92:898,481	92:898,481
										4:930,356		4:930,356
												5:040,000
	119,172											119,172
		435,100										895,877
435,924	4:683,376	7:294,556	5:339,140	40:487,266	7:886,338	34:976,054	53:868,373	25:546,445	2:486,084	5:137,371	104:284,923	393,127,428

Continuação do desenvolvimento

	MUNICIPIO DA CÔRTE	RIO DE JANEIRO	ESPIRITO SANTO	BAHIA	SERGIPE	ALAGÔAS	PERNAMBUCO	PARAHYBA	RIO GRANDE DO NORTE	CEARÁ
Renda do prolongamento da Estrada de ferro da Bahia a S. Francisco.....				42:614,820						
Perda da porcentagem de collectores										
Diferença em saques e remessa das Thesourarias	232.000									
Productos de herança vacantes.....	2:637,834									
Saldo de caixas de aprendizes marinheiros, companhias de artilheiros e enfermarias militares, etc.	472,700			3:056,869						
Donativos para o Asylo de Mendigos.....	8:874,220									
— para as urgencias do Estado.....	35:830,992									
— para linhas telegraphicas.....										
— para a Instrucção Publica.....	21:500,000									
— para as Faculdades de Medicina.....	38:467,080									
Diversas.....	4:236,873					816				
	439:951,4191	15:114,8440	319,227	80:540,315	3:817,8043	5:356,522	26:188,776	1:513,768	2:330,734	11:984,868

Recapi

Contribuição para o Monte-pio.....
Indemnizações.....
Juros de capitales nacionaes.....
Productos de loterias para fazer face ás despezas da Casa de Correção e
Dito de 1/4 % das loterias.....
Venda de generos e proprios nacionaes.....
Recetta eventual.....

da renda — Extraordinaria

PIAUHY	MARANHÃO	PARÁ	AMAZONAS	S. PAULO	PARANÁ	SANTA CATHARINA	S. PEDRO	MINAS GERAES	GOYAZ	MATO GROSSO	LONDRES	TOTAL
												42:611,220
					17,300							47,000
25,500				2,200								37,500
												2:337,854
		105,979										3:335,308
												8:874,220
												35:839,992
							3:000,000					3:000,000
												21:500,000
												38:467,080
		171,900		102,000		5:872,330	50,000					10:433,206
488,479	9:143,667	27:158,313	1:746,446	26:888,592	3:332,756	17:152,424	82:877,628	9:414,537	33,5681	495,121	453:643,474	1.219:427,932

tulação

.....	38:836,233
.....	393:427,128
.....	421:064,801
do melhoramento sanitario do Imperio.....	33:300,000
.....	36:500,000
.....	454:993,518
.....	1.219:427,932
	4.997:249,612

da renda — Extraordinaria

PIAUHY	MARANHÃO	PARÁ	AMAZONAS	S. PAULO	PARANÁ	SANTA CATHARINA	S. PEDRO	MINAS GERAES	GOYAZ	MATO GROSSO	LONDRES	TOTAL
												42:611,321
					473,000							473,000
238,500				230								3 738,500
												2:337,854
		105,979										3:333,303
												8:671,320
												33:839,992
							3:000,000					3:000,000
												24:839,992
												33:839,992
		131,000		102,000		3:972,344	300,000					40:447,256
498,479	9:113,467	271,638,133	1:250,440	200,899,692	3:352,736	47:152,425	3:000,000	9:543,507	31,5081	4:056,131	453,643,547	1,219,447,934

tução

	30 836,213
	300 428,124
	131 000,000
	33 839,992
	304,500,000
	45 293,418
	1,319,447,934
	1,999,259,682

da renda — Extraordinaria

PIAUHY	PARANAHÁ	PARÁ	AMAZONAS	S. PAULO	PARANÁ	SANTA CATHARINA	S. PEDRO	MINAS GERAES	GOYAZ	MATO GROSSO	LONDRES	TOTAL
												42:611,220
					17,000							47,000
25,500				230								3,750
												2:637,854
		103,970										3:335,308
												8:874,230
												33:839,992
							3:000,000					3:000,000
												21:600,000
												38:467,080
		171,900		102,000		5:872,333	50,000					40:433,200
488,479	9:145,667	27:158,313	1:746,446	26:888,592	3:332,756	47:162,424	82:877,628	9:414,537	33,8681	495,8121	433:643,474	1.219:427,932

tulação

.....	38:836,233
.....	393:427,128
.....	421:064,801
do melhoramento sanitario do Imperio.....	33:300,000
.....	30:50,000
.....	454:993,518
.....	1.219:427,932
.....	4.997:249,512

Tabella explicativa das rendas arrecadadas pelas

	ESPIRITO SANTO	BAHIA	SERGIPE	ALAGOAS	PERNAMBUCO	PARAIBA	RIO GRANDE DO NORTE	CEARA	PIAUI
ORDINARIA									
<i>Interior</i>									
Juros das accões das estradas de ferro da Bahia e Pernambuco.....		14:4518050	208000	1178000	129:3055126	648000	68000	68000	38000
Renda da Typographia Nacional.....		648050	428000	2378000	5788900	848000	508000	1098000	4308000
— do <i>Diario Official</i>	778000		9888310	2628026	5088000				
— da Fabrica da polvora.....	398900				1:2388000				
— dos Telegraphos electricos.....		6588037			1188316				2038000
— dos Proprios nacionaes.....			858000	1088000					
Fóros de terrenos e de marinhãs.....			2088101						
Sello do papel, fixo e proporcional.....	7968917	23:8328805	2:6878756	2:2008917	19:3868995	4:4728059	3:0518824	9:0208580	1:3788062
Premios de depositos publicos.....	488333								
Imposto de transmissão de propriedade.....		2088800							
— de industrias e profissões.....			3:4278880						
Venda de terras publicas.....	328000	2:8108574	218000		788500	628000	1218206	338950	
Cobrança da divida activa.....									
Imposto sobre subsidio e vencimentos.....	2:8978053	38:2818942	5:1568078	4:9108603	31:0308125	5:2598137	4:0888654	10:3688410	3:5828002
Taxa dos transportes.....		18:908186			30:1268630		7888380		
Renda não classificada.....		1698870	4408000	1348205	4508000	418000	1078280	3598000	3048800
EXTRAORDINARIA									
Contribuição para o Monte-pio.....	838988	2:0798244		1328714	8398362	698993	878980	938087	28288
Indemnizações.....	5938783	3:1568916	868923	3:3218400	5:4778645	8528457	1:0048119	2:0878344	3068303
Juros de capitaes nacionaes.....									438839
Venda de generos e proprios nacionaes.....			2:0708000	208800					23:8618017
Receita eventual.....	348320	56:9038364	98100	1088743	1948391	478873	6298811	9118000	1298702
RENDA COM APPLICAÇÃO ESPECIAL									
Fundo de emancipação.....	188000	728000	448040						
DEPOSITOS									
Emprestimo do cofre de orphaes.....		370:7638240	1:1958092	3:5088029	53:2038551	4:5308836			8:2788442
Bens de defuntos e ausentes e do evento.....	228366		1888270	3138860	3138535	608000		98000	
Depositos das Caixas Economicas.....	54:3218778	349:8988206		43:3908050	282:4988300			58:5978000	
— dos Montes de Soccorro.....		3:0008000						6:0008000	
— de diversas origens.....	2:5108000	510:1978165	9728000	3:0248972	56:1928192	2:4238545	1:6708758	4:3828242	4:0008000
	61:4598240	1.396:7248049	18:6108749	61:8008819	618:1328888	14:9378799	11:6128121	91:6678613	42:3928984

Thesourarias de Fazenda no exercicio de 1881—1882.

MARANHÃO	PARÁ	AMAZONAS	S. PAULO	PARANÁ	SANTA CATHARINA	S. PEDRO	MINAS GERAES	GOYAZ	MATO GROSSO	TOTAL
100\$000 30\$000	626\$400 120\$000	121\$800 132\$000	639\$113 148\$000	25\$000 155\$000	465\$200	53\$000	234\$000	6\$000 121\$000 20\$400	379\$000 50\$000	143:456\$176 3:271\$463 2:222\$009 1:309\$236 1:235\$000 2:325\$107 50:038\$554 205\$100
1:058\$916	378\$100 36:000\$000	122\$560 5:225\$805	7:349\$120 100\$355	2:743\$283 60\$401	2:877\$631	6:486\$483	48\$750	3:184\$399	1:151\$154 3:350\$590	128:927\$872 799\$993
10:723\$099 69\$214	8:097\$362 262\$388	3:254\$929 2\$234	7:349\$120 100\$355	2:743\$283 60\$401	2:877\$631	16:891\$323 284\$521	3:184\$399	2:920\$322 19\$547	3:350\$590	750\$366 20\$800 25:850\$173 7:308\$600
40:865\$091 296\$300 587\$091	12:087\$553 703\$700 566\$906	5:107\$687 1:270\$200 154\$100	8:635\$471 72:000\$200 1:300\$620	3:643\$093 70\$500	6:031\$687 \$080	34:364\$743 23\$000	6:498\$211 188\$000	5:396\$039	8:101\$850 60\$100 74\$000	206:867\$929 130:215\$516 4:691\$542
680\$334 3:108\$229	1:273\$349 6:814\$006	288\$187 5:330\$140	45\$710 1:935\$879	7:230\$863	771\$413 19:012\$406	1:502\$673 38:212\$048	8:259\$643	2:275\$606	118\$925 2:851\$671	8:670\$155 112:038\$273 43\$838
1:167\$500	3:611\$242	631\$878	2:384\$113	1:849\$582	6:443\$295	73:000\$000 4:397\$055	716\$172	110\$000	191\$000	99:732\$817 80:166\$571
				20\$000			30\$000			154\$040
39:598\$898	107:866\$002	211\$740	70:345\$182	5:109\$006	2:289\$163	5:360\$730	8:340\$721		19:311\$856	696:913\$657
445\$700 149:507\$262	161\$172 270:670\$774	169\$140 20:126\$352	30\$100 385:581\$136	69:333\$160	5:826\$336 37:702\$000	2:749\$601 184:798\$589	259\$145 24:095\$200	1:122\$398 86:707\$490	1:557\$377 90:499\$802	13:138\$000 2:116:727\$939 8:600\$000 881:518\$542
1:332\$236	103:189\$345	6:370\$892	17:650\$663	8:767\$486	1:395\$997	98:606\$757	17:192\$040	689\$718	10:903\$884	
219:530\$790	559:047\$422	61:189\$367	668:499\$680	99:007\$914	83:412\$366	468:737\$123	83:915\$866	99:388\$520	138:609\$509	4.697:286\$719

Tabella explicativa das rendas arrecadadas

pelas A

	MUNICIPIO DA CÔRTE	ESPIRITO SANTO	BAHIA	SERGIPE	ALAGOAS		PERNAMBUCO	PARAÍHYBA	RIO GRANDE DO NORTE	CEARÁ	PIAUIHY
					Maciô	Ponôdo					
ORDINARIA											
<i>Importação</i>											
Direitos de importação para consumo.....	31.808.885,323	4.429,942	9.306.899,578	402.775,474	521.358,725	448.034,830	10.233.868,894	360.066,163	92.870,210	1.306.255,196	121.847,320
Expediente dos generos livres de direitos de consumo.....	233.314,536	1.345,687	79.374,844	809,723	7.251,760	237,650	49.864,823	4.379,194	2.370,999	4.482,431	215,000
Armazenagem.....	489.188,293	3.307,433	118.999,847	8.631,521	8.784,834	5.724,476	192.004,693	5.075,505	2.130,519	19.447,766	1.335,720
<i>Despacho marítimo</i>											
Imposto do pharôes....	93.420,000	320,000	39.699,640	4.840,000	8.362,200	1.000,000	56.443,672	2.940,300	1.980,000	2.185,700	1.300,000
— da doca.....	65.874,506	834,500	41.984,930	273,600	1.186,600	74,000	18.035,930				
<i>Exportação</i>											
Direitos de exportação dos generos nacionaes.....	7.660.261,525	15.200,761	1.313.702,523	305.999,028	472.861,625	28.031,248	1.813.861,264	172.534,715	111.543,460	313.848,709	44.306,146
— de 2 1/2 % da polvera fabricada por conta do Governo, e dos metes preciosos em pó, pinha, barra, ou em obras.....	34.119,585										
— do 1 1/2 % do ouro em barra fundido na Casa da Moeda.....	1.764,934										
— do 1 % dos diamantes.....	4.233,500		4.374,502								
Expediente das capacidades.....	111.292,668	1.524,760	28.848,699	2.112,103	2.691,825	740,662	39.203,484	1.261,143	1.139,568		360,300
<i>Interior</i>											
Renda do Correio Geral — da Typographia Nacional.....											
— do Diario official — dos Arsenaes — dos Proprios nacionaes, etc.....		40,500								11,780	
Fôros de terrenos e de marinhãs.....		17,627		78,316	82,921	12,320		65,212	4,332	4,000	
Laudemios.....		436,512		492,295	675,000			287,500	125,000	438,000	
Imposto predial.....				210,000	61,372	100,200		194,000			
Sello do papel fixo o proporcional.....	13.045,611		2.012,500	19.167,367	27.751,019	6.443,238	22.218,680	16.645,576	12.369,818	31.868,159	3.698,082
Imposto de transmissao de propriedade.....	10.938,496			4.065,694	7.026,523	3.064,206	3.978,390	14.923,744	1.954,810	8.925,544	2.496,037
— do industrias o professes.....	5.207,230			2.564,450	9.611,702	3.468,900		1.816,300	1.833,288	14.535,140	1.426,130
Venda de terras publicas.....	29.384,497										
Cobrança da divida activa.....	247,781			2.408,149	4.228,394	1.775,394		590,178	4.658,644	2.775,391	44,108
Imposto sobre subdito o vencimentos.....						2.933,339					701,062
Renda não classificada.....											
EXTRAORDINARIA											
Contribuição para o Monte-pio.....		65,000		34,000	196,200	157,580		56,200		13,600	30,798
Indemnisações.....											53,021
Venda de generos o proprios nacionaes.....				2,000	2.248,5017	802,483					123,427
Receita eventual.....	27.988,528	183,780	6.239,229	556,241			8.875,868	823,774	1.517,936	2.995,782	
RENDA COM APPLICAÇÃO ESPECIAL											
Fundo de emancipação.....		3.060,000		3.432,000	11.726,240	2.972,000		1.640,000	2.494,000	4.116,000	1.398,000
DEPOSITOS											
Empréstimo do cofre do orphãos.....		4.390,400				9.518,474					251,511
Bens de defuntos o ausentes e do evento.....						541,874					473,718
Depositos de diversas origens.....	286.633,689	2.700,720	34.868,371	23.383,060	4.867,000	600,000	12.518,930	14.454,395	1.830,870	5.117,216	3.031,036
	40.870.933,469	93.937,447	10.946.984,423	481.548,831	1.000.963,766	215.952,356	12.452.874,038	597.730,200	239.415,474	1.713.417,164	482.502,816

pelas Alfandegas no exercicio de 1881—1882

PIAUHY	MARANHÃO	PARÁ	AMAZONAS	S. PAULO	PARANÁ	SANTA CATHARINA	S. PEDRO			MATO GROSSO	TOTAL
							Rio Grande	Porto Alegre	Uruguayana		
121:647,320	2.239:822,309	6.676:394,281	317:128,740	2.973:941,523	118:073,949	331:443,015	1.521:737,178	1.481:625,493	442:357,364	239:642,397	70.344:149,790
20,000 1:335,720	6:627,671 43:530,343	26:611,390 99:921,913	568,160 3:046,230	90:870,321 35:363,927	23:164,365 2:183,945	3:030,833 5:850,393	36:883,889 26:168,138	347,000 34:573,917	2:242,399 5:232,203	2:637,341 5:498,388	634:538,128 1.406:672,689
4:300,000	7:822,300	47:346,000	1:000,000	18:041,900 7:070,540	1:100,000 3,8600	3:581,200 63,600	10:660,000 2:295,700	1:068,000 2:732,020	2:160,000	640,000 433,200	275:011,272 410:853,786
44:306,446	314:497,976	2.442:834,643	137:381,430	2.836:786,635	40:898,955	11:004,088	187:832,322	77:840,124	19:154,300	20:110,101	18.349:514,588
											34:119,883
											1:704,934
											8:607,132
360,300	9:084,740	20:545,994	636,640	21:246,867	707,870	2:289,307	5:666,071	6:431,920	1:010,994	1:303,756	263:099,101
											68,050
											66,030
											283,000
											523,000
											2:591,920
											51,780
											2:513,948
											8:322,962
											5:347,772
	359,209	621,217				581,642	221,600	220,668	235,803		721:554,725
	400,009	3:400,000				523,000	98,000	2:643,603			341:989,932
	1:234,900	1:807,200		918,000		54,000		670,000			341:006,742
3:608,082	71:718,803	20:776,705	20:346,066	9:475,079	7:547,848	12:736,727	60:832,271	87:850,847	8:502,987	5:783,840	37:607,005
2:496,037	23:911,714	77:588,220	12:277,938	27:041,870	1:936,907	6:282,653	24:332,329	81:432,706	23:327,377	2:382,180	35:062,439
1:426,130	37:868,199	93:211,523	8:330,875	42:645,503	3:152,286	11:248,339	18:322,981	74:769,980	8:634,700	2:857,350	43:829,878
			2:221,140			6:002,939					2,200
44,108	4:051,696	1:726,716			201,000	544,263	231,400	11:934,180	138,245	386,000	46:524,663
70,002				2:872,593	1:023,573		2:401,464	70,000	1:038,648	2:815,199	461:524,873
											340,890
30,708				91,339	20,797		91,867			103,949	46:158,663
53,021	370,407	378,430		7:760,530	269,310		337,233	436,216	4:008,160	1:930,400	3:049,502
123,427	6:808,785	21:394,138	930,439	6:404,673	881,709	1:581,622	57:456,287	16:640,929	108,610	193,075	461:524,873
4:598,100	30:543,532	27:603,980	1:546,000	4:990,000	1:914,000	4:687,100	10:580,192	25:478,000	1:208,000	214,000	139:340,064
251,314							667,880		42:386,032		57:445,397
473,718				236,130	40,340				212,908	1:008,000	3:163,090
3:031,036	31:911,137	46:746,233	8:802,230	2:067,403	3:683,502	4:012,933	23:476,701	25:098,794	5:772,287	1:091,033	543:060,168
182:502,816	2.835:071,343	9.738:643,907	514:217,378	6.472:191,847	213:886,856	406:349,454	1.903:471,707	1.901:923,664	570:063,277	311:283,380	93.565:293,904

Tabella explicativa das rendas arrecadadas pelas Recebedorias no exercicio de 1881 — 1882

	MUNICIPIO DA CÔRTE	BAHIA	PERNAMBUCO	TOTAL
ORDINARIA				
<i>Interior</i>				
Renda da Typographia Nacional.....	4:118\$140	153\$340	6\$000	4:277\$480
— do Diario Official.....		559\$000		559\$000
— do Instituto dos Surdos-mudos.....	2:000\$000			2:000\$000
— dos Arsenacs.....	42\$400			42\$400
— dos Proprios nacionaes.....	39:809\$099	84\$000	1:150\$000	41:043\$099
— do Imperial Collegio de Pedro II.....	26:527\$200			26:527\$200
Fóros de terrenos e de marinhas.....	1:286\$436	1:300\$289	1:593\$861	4:180\$586
Laudemios, etc.....	5:796\$460	2:095\$612	8:284\$778	16:176\$847
Imposto predial.....	3:264:072\$383	16:236\$750	20:392\$080	3:300:701\$213
Materia de Estabelecimentos de Instrucção superior.....	135:807\$802	58:778\$018	61:531\$904	259:437\$754
Sello do papel, fixo e proporcional.....	1:923:126\$252	272:808\$980	335:174\$314	2:531:109\$555
Premios de depositos publicos.....	7:854\$266	613\$762	1:681\$054	10:149\$082
Imposto de transmissão de propriedade.....	1:125:310\$235	74:951\$442	99:261\$047	1:299:525\$724
— de industrias e profissões.....	1:559:375\$034	223:116\$693	155:770\$024	1:938:269\$231
Venda de terras publicas.....	1:988\$766			1:988\$766
Concessão de pennas d'agua.....	303:525\$000			303:525\$000
Imposto do gado.....	247:136\$800			247:136\$800
Cobrança da divida activa.....	362:769\$760	62:701\$811	11:647\$088	437:119\$669
Imposto sobre subsidio e vencimentos.....	614\$000		80\$000	694\$000
EXTRAORDINARIA				
Indemnizações.....	16:130:328	2:021\$753	3:121\$265	21:273\$346
Receita eventual.....	86:422\$207	9:458\$279	8:444\$309	104:294\$795
RENDA COM APLICAÇÃO ESPECIAL				
Fundo de emancipação.....	262:026\$825	38:560\$100	40:488\$000	341:075\$925
DEPOSITOS				
Bons de defuntos e ausentes e do evento.....	44:806\$530	3:461\$085		48:268\$215
Depositos de diversas origens.....	84:150\$655	19:455\$000	18:119\$000	121:724\$655
	9.508:297\$178	786:365\$333	767:045\$201	11.061:707\$732

Tabella explicativa das rendas arrecadadas pelas

	RIO DE JANEIRO	ESPIRITO SANTO	BAHIA	SERGIPE	ALAGOÁS	RIO GRANDE DO NORTE
ORDINARIA						
<i>Importação</i>						
Direitos de consumo.....			474#745			385#100
Expediente dos generos livres de direitos de consumo.....	10:789#350			1:363#124		
Armazenagem.....	4:485#781					
<i>Despacho maritimo</i>						
Imposto de pharões.....	500#000		700#000	540#000		120#000
<i>Exportação</i>						
Direitos de exportação dos generos nacionaes.....				04:850#728		5:337#210
Expediente das capatazias.....						
<i>Interior</i>						
Renda do Correio Geral.....	2:848#040	110#190	161#650	443#400		
— da Typographia Nacional.....			#040			
— do Diario Official.....			40#000			
— dos Proprios nacionaes.....	115#000			01#440		
Fóros de terrenos e de marinhas.....	493#485	30#085	184#901	112#523		
Laudemios, etc.....			8#687			
Imposto predial.....	2#100		3#600	10#530		
Sello do papel fixo e proporcional.....	24:300#415	2:150#350	0:748#208	4:494#102	2:737#408	1:510#100
Imposto de transmissão de propriedade.....	34:031#048	2:098#421	25:078#101	5:095#574	12:023#407	482#901
— de industrias e profissões.....	31:851#905	3:180#000	15:208#050	4:630#650	0:904#070	101#300
Cobrança da divida activa.....						
Imposto sobre o subsidio e vencimentos.....	407#900	107#320	213#420	28#440	187#600	
Taxa de transportes.....	040#963	48#138	200#681	725#073	267#301	
Renda não classificada.....	1:553#600					
EXTRAORDINARIA						
Contribuição para o Monte-pio.....	5#400		20#040			
Indemnizações.....	775#049	142#660	18#400	50#080	54#710	
Reccita eventual.....	4:140#320	60#120	808#737	2:310#008	332#080	7#800
RENDA COM APPLICAÇÃO ESPECIAL						
Fundo de emancipação.....	10:424#920	834#000	6:381#120	3:300#260	4:100#000	400#000
DEPOSITOS						
mprestimo do cofre de orphaos.....	33:887#406	465#173	22:204#377	12:486#192	6:730#403	154#500
ns de defuntos e ausentes e do evento.....	9:133#845		1:522#838			38#700
rsitos das Caixas Economicas.....	26:832#680					
- de diversas origens.....	2:337#376	100#000	5:865#240	805#300	904#300	221#775
	201:856#401	10:005#266	89:092#288	131:421#440	34:371#014	8:858#194

Mesas de Rendas no exercicio de 1881 — 1882

CEARÁ	PARÁ	AMAZONAS	S. PAULO	PARANÁ	SANTA CATHARINA	S. PEDRO	TOTAL
3:161#955				12:643#620	6:079#121	73:842#875	96:587#476
				276#726	40#000	3:499#310	15:938#510
				26#344	238#555	1:287#987	6:038#667
720#000				3:940#000	1:280#000	1:760#900	9:560#000
42:759#118				190:822#805	31:378#484	355:053#707	720:202#061
				13#280	172#404	273#557	459#241
							3:563#940
							#040
					16#000	350#000	406#000
							206#440
				12#387	224#001	1:494#803	2:542#245
					96#400	601#250	706#337
							16#536
4:362#670	2:275#202	1:871#374	4:517#020	2:926#133	12:347#371	72:032#739	145:301#042
1:970#362	8:103#729	1:938#276	3:596#685	865#244	4:819#283	132:326#827	233:031#273
4:906#400	11:038#000	4:331#140	7:933#112	2:086#000	12:516#250	81:910#236	186:891#679
		64#000	70#000	32#400	1:919#749	300#404	3:421#433
95#764	25#663	254#670	151#348	478#691	1:059#042	3:401#223	7:717#557
							1:533#600
	305#810				10#322		325#132
					4#000	70#704	100#144
				16#712	9:837#647	4:727#481	15:622#744
61#853	262#800	115#897	123#036	33#972	6:791#055	2:700#773	17:887#040
3:005#520	1:500#000	140#000	2:824#120	1:476#000	4:214#000	23:815#040	62:483#980
6:787#210	521#200		2:130#847	8:869#351	2:960#986	65:898#970	165:195#834
	306#200		218#510			3:607#366	14:837#821
							26:832#689
	1:253#000		174#800	4:603#403	1:823#686	15:628#504	33:802#446
67:823#884	25:611#604	8:715#657	21:740#078	229:123#270	97:963#458	844:733#763	1.771:254#007

Tabella explicativa das rendas arrecadadas

	RIO DE JANEIRO	ESPIRITO SANTO	BAHIA	SERGIPE	ALAGOAS	PERNAMBUCO	PARANAYBA	RIO GRANDE DO NORTE	GOIÁ
ORDINARIA									
INTERIOR									
Renda do Correio Geral.....	25:204,8500	256,8245		1:273,8260				430,8035	
— da Typographia Nacional.....				40,8000					
— do <i>Diario Officia</i>			68,8000	90,8000	16,8000	40,8000			
— da Fabrica da Polvora.....	308,8221								
— dos Proprios nacionaes.....				3,8000					
— de terrenos diamantinos.....			7:412,8250						
Fóros de terrenos e de marinhas, etc.....	1:007,8903	27,8968	72,8032	1:274,8973					
Laudemios.....	862,8660			278,8125					607,8346
Imposto prodial.....	1:333,8200		447,8000			4:221,8020	07,8300		
Matrículas dos Estabelecimentos de instrucção superior.....									
Sello do papel, fixo e proporcional.....	246:688,8855	7:653,8156	35:031,8564	12:536,8647	7:437,8108	32:289,8370	9:073,8091	6:402,8910	15:928,8003
Imposto de transmissão de propriedade.....	497:279,8103	14:520,8974	93:832,8765	40:567,8037	34:298,8736	134:092,8724	17:698,8485	17:417,8158	16:207,8930
— de industrias e profissões.....	234:073,8795	5:701,8824	75:289,8815	49:379,8602	17:028,8625	60:816,8310	13:917,8208	8:053,8174	23:851,8690
— sobre datas mineræas.....									
Venda de terras publicas.....					1:041,8290				
Cobrança da divida activa.....	10:160,8798	6,8300	503,8025	731,8650	595,8949	842,8640	498,8255	182,8832	350,8379
Imposto sobre o subsidio e vencimentos.....	7:813,8094	346,8104	591,8266	289,8773	353,8240	1:993,8648			229,8065
Taxa de transportes.....	9:580,8380								
Renda não classificada.....						593,8843			
EXTRAORDINARIA									
Contribuição para o Monto-Pio.....	157,8064		28,8200						
Indemnizações.....	5:312,8863	16,8000	641,8194	447,8070	53,8600	5:385,8024	368,8724	16,8000	138,8361
Receita eventual.....	40:965,8114	31,8798	6:546,8306	972,8694	1:153,8188	4:601,8430	640,8121	275,8397	1:065,8030
RENDA COM APPLICAÇÃO ESPECIAL									
Fundo de emancipação.....	78:405,8320	3:146,8000	26:735,8040	9:317,8000	4:530,8000	15:514,8200	3:634,8080	2:782,8000	8:727,8800
DEPOSITOS									
Emprestimo do cofre de orphãos.....	252:664,8925	5:919,8557	43:987,8302	25:423,8760	6:325,8691	58:342,8545	3:798,8002	3:988,8841	843,8917
Beus de defuntos e ausentes e do evento.....	27:814,8178		3:604,8100		452,8728	2:419,8161	260,8630	110,8000	2:330,8374
Depositos das Caixas Economicas.....	84:691,8557								
— de diversas origens.....	48:241,8163	693,8000	6:489,8718	6:536,8160	2:331,8465	12:203,8503	748,8000		163,8000
	1.542:643,8892	38:291,8626	303:279,8777	118:873,8351	75:637,8617	333:358,8324	52:619,8894	39:351,8447	72:465,8917

pelas Collectorias no exercicio de 1881—1882

PIAUIHY	MARANHÃO	PARÁ	AMAZONAS	S. PAULO	PARANÁ	SANTA CATHARINA	S. PEDRO	MINAS GERAES	GOYAZ	MATO GROSSO	TOTAL
	1:710\$413								354\$410		29:289\$763
		32\$000		447\$000	94\$000	25\$000	269\$000	230\$000	30\$000		46\$000
											1:350\$000
190\$200				324\$000		40\$500					308,221
		15\$075		614\$608		203\$712	632\$785	8:986\$101			584\$700
						42\$500	15\$000				16:398\$351
144\$100				6:389\$520							3:881\$056
									12\$000		1:785\$631
				59:226\$000							42:614\$140
											59:226\$000
12:261\$363	18:405\$332	15:257\$825	763\$812	326:875\$216	27:307\$608	7:227\$285	48:894\$614	221:023\$017	7:835\$704	6:782\$017	1.064:581\$597
8:492\$106	20:486\$275	25:845\$106	1:181\$418	735:095\$112	37:003\$837	18:319\$829	197:608\$068	655:700\$081	9:246\$835	8:384\$590	2.585:345\$267
8:472\$610	29:845\$931	70:200\$720	2:597\$240	284:571\$166	38:388\$854	19:505\$630	84:798\$980	233:973\$740	7:779\$070	7:868\$600	1.270:815\$379
								44\$500			44\$500
						3:107\$044	486\$808				4:635\$142
232\$100	150\$125			108:591\$919	1:727\$358	1:047\$202	470\$000	11:563\$068	136\$400	947\$700	138:704\$689
	254\$424	582\$773		9:721\$271	644\$382	570\$951	3:797\$906	12:230\$908	47\$096	119\$033	39:592\$880
											9:580\$380
	835\$587	2:331\$773				102\$178				31\$007	5:161\$588
		12\$100									117\$264
14\$400	1:204\$740	72\$000		363\$240	369\$453	3:126\$111	5:359\$032	17:286\$802	154\$613	355\$300	40:570\$327
213\$250	1:271\$382	1:210\$563	00\$221	16:770\$523	735\$893	2:335\$552	1:475\$844	8:285\$025	225\$681	302\$046	59:167\$851
4:848\$400	15:965\$000	9:048\$000	633\$000	83:990\$800	8:340\$000	3:942\$000	22:287\$240	93:572\$915	6:308\$000	6:490\$000	408:126\$795
2:575\$617	22:348\$062	65:721\$998	483\$340	223:258\$037	6:368\$653	851\$446	48:754\$133	184:177\$741	13:759\$586	2:167\$100	971:763\$533
542\$482	10\$438	33\$510	81\$20	1:664\$613	255\$520	63\$050	5:688\$096	11:586\$212	259\$324		57:311\$835
											81:691\$757
4:815\$600	2:471\$040	10:038\$869		17:288\$368	9:415\$600	492\$000	15:339\$600	19:206\$798	106\$000	2:242\$640	153:736\$124
42:802\$188	115:142\$308	200:533\$512	5:803\$091	1.875:221\$413	130:657\$558	60:895\$029	436:078\$006	1.497:872\$878	46:306\$566	36:925\$326	7.031:789\$820

Tabella explicativa das rendas arrecadadas pelas

ORDINARIA <i>Interior</i> Sello do papel, fixo e proporcional

Tabella explicativa das rendas arrecadadas pelas Admi

	MUNICIPIO DA CÔRTE	ESPIRITO SANTO	BAHIA	SERGIPE	ALAGÔAS	PERNAMBUCO	PARAHYBA	RIO GRANDE DO NORTE	CEARÁ	PIAUIX
ORDINARIA										
<i>Interior</i>										
Renda do Correio Geral.....	604:100#880	9:402#315	48:061#590	3:760#356	12:520#450	09:187#111	5:894#880	3:072#197	20:150#666	3:307#870
Sello do papel, fixo e proporcional...	40#000									
Imposto sobre o sub- sidio e vencimen- tos	665#258		18#000			22#000				
EXTRAORDINARIA										
Indemnizações.....	2:449#070					5#100				200
Receita eventual..	5:636#333		248#000		100#000	034#778			12#400	22#100
	612:874#141	9:402#315	48:327#500	3:760#356	2:020#450	09:819#019	5:894#880	3:072#197	20:100#000	3:389#870

Tabella explicativa das rendas arrecadadas pelas Capitancias de Portos no
exercicio de 1881—1882

	MUNICIPIO DA CÔRTE	BAHIA	ALAGÔAS	PERNAMBUCO	MARANHÃO	AMAZONAS	TOTAL
EXTRAORDINARIA							
Receita eventual.....	1:945#000	316#000	617#000	3:468#000	88#000	8#000	6:442#000

Secretarias de Policia no exercicio de 1881—1882

BAHIA	CEARÁ	MARANHÃO	S. PAULO	S. PEDRO	TOTAL
800\$000	200\$600	423\$920	1:220\$600	1:046\$960	4:082\$100

nistrações dos Correios no exercicio de 1881—1882

MARANHÃO	PARÁ	AMAZONAS	S. PAULO	PARANÁ	SANTA CATHARINA	S. PEDRO	MINAS GERAES	GOYAZ	MATTO GROSSO	TOTAL
20:300\$703	50:400\$160	10:047\$270	280:370\$405	22:869\$700	15:852\$030	94:558\$790	154:820\$000	3:897\$845	3:525\$270	1.481:551\$247
.....	10\$000
.....	596\$404	1:301\$602
.....	17\$010	55\$802	2:527\$842
.....	649\$600	655\$907	51\$600	413\$340	8:424\$148
20:300\$703	57:040\$760	10:047\$270	290:648\$876	22:921\$360	15:852\$030	94:558\$790	154:933\$340	3:933\$707	3:525\$270	1.493:814\$800

Tabella explicativa das rendas arrecadadas pela Junta Commercial da
Bahia no exercicio de 1881—1882

	BAHIA
ORDINARIA	
<i>Interior</i>	
Sello do papel, fixo e proporcional.....	194\$000
EXTRAORDINARIA	
Indemnizações.....	23\$000
	217\$000

Tabella explicativa das rendas arrecadadas pela Estrada de ferro D. Pedro II no exercicio de 1881 — 1882

		MUNICIPIO DA CÓRTE
ORDINARIA		
<i>Interior</i>		
Renda da Estrada de ferro D. Pedro II.....		41.640:165,530
— dos Proprios nacionaes.....		37:665,500
Sello do papel, fixo e proporcional.....		40:395,600
Imposto sobre o subsidio e vencimentos.....		46:813,333
Taxa de transportes.....		467:444,300
EXTRAORDINARIA		
Receita eventual.....		43:908,397
DEPOSITOS		
Depositos de diversas origens.....		42:591,087
		41.920:2.3,907

Tabella explicativa das rendas arrecadadas pela Estrada de ferro de Baturité no exercicio de 1881 — 1882

		GERÁ
ORDINARIA		
<i>Interior</i>		
Sello do papel, fixo e proporcional.....		245,844
Imposto sobre o subsidio e vencimentos.....		843,442
Taxa de transportes.....		7:202,210
Renda da Estrada de Ferro de Baturité.....		381:067,538
EXTRAORDINARIA		
Indemnizações.....		4,8732
Receita eventual.....		0:348,203
		306:040,001

Tabella explicativa das rendas arrecadadas pela Repartição dos Telegraphos electricos no exercicio de 1881 — 1882

		MUNICIPIO DA CÓRTE
ORDINARIA		
<i>Interior</i>		
Renda dos Telegraphos.....		938:807,780
EXTRAORDINARIA		
Indemnizações.....		1:810,178
Receita eventual.....		1:840,258
		962:164,216

Tabella explicativa das rendas arrecadadas pela Casa de Correccão no exercicio de 1881 — 1882

		MUNICIPIO DA CÔRTE
ORDINARIA		
<i>Interior</i>		
Renda da Casa de Correccão.....		22:778,840

Tabella explicativa das rendas arrecadadas pela Casa da Moeda no exercicio de 1881—1882

		MUNICIPIO DA CÔRTE
ORDINARIA		
<i>Interior</i>		
Renda da Casa da Moeda.....		6:112,070
EXTRAORDINARIA		
Receita eventual.....		4:008,976
		10:011,046

Tabella explicativa das rendas arrecadadas pela Thesouraria das Loterias no exercicio de 1881 — 1882

		MUNICIPIO DA CÔRTE
ORDINARIA		
<i>Interior</i>		
Imposto de 25 % das loterias.....		4.016:000,000

Tabella explicativa das rendas arrecadadas pela Pagadoria da Marinha no exercicio de 1881—1882

ORDINARIA <i>Interior</i>	MUNICIPIO DA CÔRTE
Renda dos Arsenaes.....	3:208\$468
Sello do papel, fixo e proporcional.....	5:430\$931
Imposto sobre o subsidio e vencimentos.....	27:000\$390
EXTRAORDINARIA	
Contribuição para o Monte-pio.....	17:309\$919
Indemnisações.....	4:496\$619
Receita eventual.....	2:033\$316
DEPOSITOS	
Bens de defuntos e ausentes.....	20 \$534
Depositos de diversas origens.....	18:011\$469
	77:043\$783

Tabella explicativa das rendas arrecadadas pela Pagadoria das Tropas no exercicio de 1881—1882

ORDINARIA <i>Interior</i>	MUNICIPIO DA CÔRTE
Sello do papel, fixo e proporcional.....	0:059\$738
Imposto sobre o subsidio e vencimentos.....	27:746\$680
EXTRAORDINARIA	
Indemnisações.....	1:040\$030
Receita eventual.....	4:069\$508
DEPOSITOS	
Bens de defuntos e ausentes.....	462\$980
	39:373\$002

Tabella explicativa das rendas arrecadadas pela Pagadoria do Thesouro no exercicio de 1881—1882

ORDINARIA <i>Interior</i>	MUNICIPIO DA CÔRTE
Sello do papel, fixo e proporcional.....	60:715\$664
Imposto sobre o subsidio e vencimentos.....	182:808\$280
EXTRAORDINARIA	
Contribuição para o Monte-pio.....	11:402\$377
Indemnisações.....	13:219\$312
Receita eventual.....	833\$798
DEPOSITOS	
Depositos de diversas origens.....	840\$000
	269:670\$437

Tabella explicativa das rendas arrecadadas e escripturadas na Thesouraria Gerál
do Thesouro no exercicio de 1881—1882

	MUNICIPIO DA CÔRTE
ORDINARIA	
EXPORTAÇÃO	
Direitos de exportação dos generos etc.....	967\$723
<i>Interior</i>	
Renda do Correio Geral.....	494\$000
— da Estrada de Ferro de D. Pedro II.....	22:252\$380
— da Casa da Moeda.....	10:666\$070
— da Lithographia-Militar.....	613\$730
— da Typographia Nacional.....	114:108\$570
— do <i>Diario Official</i>	25:633\$800
— da Casa de Correção.....	18:873\$414
— do Instituto dos Meninos Cegos.....	80\$317
— Instituto dos Surdos Mudos.....	861\$240
— dos Arsenaes.....	1:866\$350
— dos Proprios Nacionaes.....	1:025\$806
— do Imperial Collegio de Pedro II.....	6:000\$000
Imposto predial.....	288\$000
Sello do papel.....	108:577\$157
Cobranca da divida activa.....	2:210\$316
Imposto sobre o subsidio e vencimentos.....	15:451\$658
Taxa de transportes.....	5:602\$140
EXTRAORDINARIA	
Contribuição para o Monte-pio.....	512\$010
Indemnisações.....	61:723\$935
Produto de loterias para fazer face ás despezas da Casa de Correção, etc.....	33:300\$000
— de ¼ % das loterias.....	36:500\$000
Vendas de generos e proprios nacionaes.....	17:650\$000
Receita eventual.....	291:076\$880
RENDA COM APPLICAÇÃO ESPECIAL	
Fundo de emancipação.....	566:760\$000
DEPOSITOS	
Emprestimo do cofre de Orphãos.....	119:711\$010
Bens de defuntos e ausentes e do evento.....	296\$530
Premios de loterias.....	178:737\$000
Depositos das Caixas Economicas.....	2.818:715\$363
— dos Montes de Soccorro.....	410:230\$859
— de diversas origens.....	8.357:456\$700
	43.229:330\$782

Tabella explicativa das rendas arrecadadas pela Typographia Nacional no exercicio de 1881—1882

	MUNICIPIO DA CÔRTE
ORDINARIA	
<i>Interior</i>	
Renda da Typographia Nacional.....	48:103,660
— do <i>Diario Official</i>	25:972,780
	43:476,300

Tabella explicativa das rendas arrecadadas pela Agencia e Delegacia do Thesouro em Londres no exercicio de 1881—1882

	LONDRES		
	AGENCIA	DELEGACIA	TOTAL
ORDINARIA			
<i>Interior</i>			
Sello do papel, fixo e proporcional.....		6:024,5021	6:024,5021
Imposto de transmissao de propriedade.....		600,8710	600,8710
— sobre o subsidio e vencimentos.....		41:630,803	41:630,803
EXTRAORDINARIA			
Contribuição para o Monte-pio.....		603,334	603,334
Indemnisações.....		401:284,5025	401:284,5025
Juros de capitães nacionaes.....	421:020,5063		421:020,5063
Receita eventual.....	446:804,3222	6:844,252	453:648,574
DEPOSITOS			
Depositos de diversas origens.....	705:187,518	180:750,200	885:937,714
	1.273:009,703	308:648,361	1.681:658,064

Tabella explicativa das rendas arrecadadas pelo Almojarifado do Presidio de Fernando de Noronha no exercicio de 1881—1882

	PERNAMBUCO
ORDINARIA	
<i>Interior</i>	
Sello do papel, fixo e proporcional.....	426,078
Imposto sobre o subsidio e vencimentos.....	615,354
EXTRAORDINARIA	
Indemnisações.....	709,450
Venda de generos e proprios nacionaes.....	5:049,740
DEPOSITOS	
Depositos de diversas origens.....	27,444
	7:608,325

Tabella explicativa das rendas arrecadadas pelas Colonias Militares no exercicio de 1881—1882

	S. PAULO	S. PEDRO	TOTAL
ORDINARIA			
<i>Interior</i>			
Imposto sobre o subsidio e vencimentos.....	405\$763	323\$485	519\$248
EXTRAORDINARIA			
Indemnisações.....	281\$757	498\$100	780\$857
Receita eventual.....	550\$000	550\$000
DEPOSITOS			
Bens de defuntos e ausentes.....	650\$240	650\$240
Depositos de diversas origens.....	6\$396	6\$396
	1:684\$156	821\$585	2:505\$741

Tabella explicativa das rendas arrecadadas pelos Estabelecimentos ruraes no exercicio de 1881—1882

	PIAUI
EXTRAORDINARIA	
Venda de ganeros e proprios nacionaes.....	31:638\$961

Tabella explicativa das rendas arrecadadas pela Fabrica de ferro de S. João de Ypanema no exercicio de 1881—1882

	S. PAULO
ORDINARIA	
<i>Interior</i>	
Renda da Fabrica de ferro de S. João de Ypanema.....	19:596\$230
Sollo do papel, fixo e proporcional.....	204\$065
Imposto sobre o subsidio e vencimentos.....	411\$996
EXTRAORDINARIA	
Indemnisações.....	126\$103
	20:358\$991

	MUNICIPIO DA CÔRTE	RIO DE JANEIRO	ESPIRITO SANTO	BAHIA	SERGIPE	ALAGOÁS	PERNAMBUCO	PARAHYBA	RIO GRANDE DO NORTE	CEARÁ	PIAUIY
Thesourarias			61:430,240	4:395:724,340	48:610,5749	61:890,5319	618:132,7888	44:037,709	41:512,5121	91:567,5313	42:392,9981
Alfandegas	40.870:935,469		93:937,2417	10.946:984,3423	481:548,8331	1.306:918,5122	12.452:874,8038	597:750,200	239:115,8474	1.713:417,164	182:502,6816
Recebedorias	9.508:297,478			783:365,353			767:015,201				
Mosas de Rendas		201:836,891	11:005,266	89:09,8288	131:421,3440	34:374,914			8:858,5494	07:820,834	
Collectorias		1.542:643,892	38:201,526	303:270,777	118:873,331	75:637,617	333:358,924	52:619,894	39:350,447	72:407,047	42:802,138
Administração dos Correios	612:871,5111		9:402,315	48:327,590	3:760,336	12:626,150	97:819,949	5.894,3880	3:672,5107	20:169,066	3:389,870
Capitanias de Portos. Secretarias de Poli- cia	1:945,5000			316,900		617,000	3:468,3000				
Juntas Commercias. Estrada de ferro D. Pedro II	11.929:273,907			500,5000						299,600	
— de Batu- rite				217,500							
Thesouraria Geral do Thesouro	13.229:337,782									396:640,604	
Pagadoria das Tro- pas	39:373,302										
— da Marinha	77:945,733										
— do Thesouro	269:379,437										
Typographia Nacio- nal	43:476,300										
Agencia e Delegacia em Londres											
Almoxarifado do Pre- sidio de Fernando de Noronha							7:698,925				
Colonias militares											
Fabrica do ferro de S. João de Ypa- nema											
Estabelecimentos ru- raes											31:688,061
Casa de Correção	22:778,840										
— da Moeda	49:011,516										
Thesouraria das lo- terias da Côrte	1.016:000,000										
Telegraphos	962:464,216										
	78.394:291,671	1.744:500,383	213:185,864	13.370:806,3480	754:214,727	1.492:061,922	14.282:395,815	671:202,773	302:508,743	2.362:370,875	302:770,759

MARANHÃO
210:55
2.833:07
145:143
20:30
8
123
31.688,061
3.190:277

§§ DA LEI	NUMEROS DAS TABELLAS	FIXADA			PAGA	EXCESSO		RESTOS A PAGAR
		CREDITOS		TOTAL		DE CREDITO	DE DESPEZA	
		ORDINARIO	SUP-PLEMENTAR					
		<i>Lei n. 3017 de 5 de Nov. de 1880</i>						
LEI N. 2690 DE 13 DE MARÇO DE 1877								
Manutenção de uma aula de geometria na cidade de Goyaz.....	55	1:451,303	1:451,303	1:451,303			
DECRETO N. 7045 DE 18 DE OUTUBRO DE 1878								
Soccorros ás provincias flagelladas pela socca, e melhora-mento do estado sanitario....	56	227:573,285	227:573:285	59:973,437	167:599,848		
DECRETO N. 8340 DE 17 DE DEZEMBRO DE 1881								
Despezas com o alistamento olo-toral.....	57	21:565,710	21:565,710	17:558,800	4:006,910		
		8.301:402,164	883:713,533	9.185:117,097	8.957:467,830	651:273,119	423:623,861	16:213,279

Observações

As verbas « Secretaria, Bibliotheca e Laboratorios das Faculdades de Medicina » e « Instrução primaria e secundaria do Municipio da Côrte » foram augmentadas n. 1.º de 38:467,080 e a 2.º de 21:509,000, em virtude do art. 15.º da Lei n. 2792 de 20 de Outubro de 1877.

A quantia de 227:573,285 que figura na columna do fixado para a despesa com os soccorros ás provincias flagelladas pela socca, é a que resulta da liquidação feita depois de attendidas as quantias de 12 e 20.100 contos concedidas pelos Decretos ns. 3073 de 17 de Junho de 1882 e 3185 de 18 de Agosto de 1883.

Não foi incluída nesta demonstração, como augmento de credito da verba — Soccorros publicos — a quantia de 400:000,000 a que se refere a Lei n. 3199 de 1 de Setembro de 1883, por haver a mesma Lei determinado: que a despesa feita por conta da referida quantia corresse pela verba — exorcicios findos — dos exercicios de 1882 — 1884.

turação

MARANHÃO	PARÁ	AMAZONAS	S. PAULO	PARANÁ	SANTA CATHARINA	S. PEDRO	MINAS-GERAES	GOYAZ	MATO GROSSO	LONDRES	TOTAL
219:550,790	553:680,762	61:183,367	568:193,689	99:007,914	83:412,766	468:737,123	83:492,786	90:383,520	138:600,500		4.697:286,719
2.833:071,343	9.788:643,907	514:217,578	6.172:197,847	215:886,836	406:549,454	4.465:400,625			311:285,380		93.565:293,964
											11.061:707,732
143:142,308	23:611,601	8:713,637	21:740,078	221:121,270	97:903,158	844:733,763					1.771:234,807
	200:533,512	9:803,991	1.873:221,413	130:687,558	00:803,029	436:078,006	1.497:872,878	40:300,566	36:925,326		7.021:789,820
20:300,703	57:040,760	10:047,270	290:648,876	22:921,360	15:862,930	94:558,799	154:933,310	3:933,707	3:525,270		1.493:814,839
88,000		8,000									6:442,000
133,040			1:220,600			1:946,960					4:082,100
											217,000
											41.920:273,907
											396:640,304
											43.220:339,782
											39:373,002
											77:943,753
											269:579,137
											43:476,300
										1.581:658,064	1.581:658,064
											7:693,325
			1.684,156			821,585					2:503,741
			20:338,991								20:338,991
											31:688,901
											22:778,840
											40:011,646
											1.016:000,000
											962:464,216
9.190:277,084	10.600:886,205	599:982,963	8.931:218,641	697:626,958	634:613,237	6.312:336,861	1.736:299,904	150:071,873	490:345,183	1.581:658,064	140.263:862,407

DESPEZA DO IMPERIO

NO

EXERCICIO

DE

1881-1882.

DESPEZA DO IMPERIO NO EXERCICIO DE 1881 — 1882

MINISTERIO DO IMPERIO

§§ DA LEI		NUMEROS DAS TABELLAS	FIXADA			TOTAL	PAGA	EXCESSOS		RESTOS A PAGAR
			CREDITOS		TOTAL			DE CREDITO	DE DESPEZA	
			ORDINARIO	SUP-PLEMENTAR						
			<i>Lei n. 3017 de 5 de Nov. de 1880</i>	<i>Lei n. 3074 de 17 de Junho de 1882, e Dec. n. 8228 de 26 de Ag. de 1881</i>						
1	Dotação de Sua Magestade o Imperador.....	1	800:000,000		800:000,000	800:000,000				
2	Dota de Sua Magestade a Imperatriz.....	2	96:000,000		96:000,000	96:000,000				
3	Dota da Princesa Imperial a Senhora D. Izabel.....	3	150:000,000		150:000,000	150:000,000				
4	Alimentos do Principe do Grão-Pará o Sr. D. Pedro.....	4	8:000,000		8:000,000	8:000,000				
5	Ditos do Principe o Sr. D. Luiz, filho de S. A. a Princesa Senhora D. Leopoldina.....	5	6:000,000		6:000,000	6:000,000				
6	Dotação do Sr. Duque de Saxo, viuvo de S. A. a Princesa Senhora D. Leopoldina.....	6	75:000,000		75:000,000	75:000,000				
7	Alimentos do Principe o Sr. D. Pedro.....	7	6:000,000		6:000,000	6:000,000				
8	Ditos do Principe o Sr. D. Augusto.....	8	6:000,000		6:000,000	6:000,000				
9	Ditos do Principe o Sr. D. José.....	9	6:000,000		6:000,000	6:000,000				
10	Ditos do Principe o Sr. D. Luiz.....	10	6:000,000		6:000,000	6:000,000				
11	Mestres da Familia Imperial.....	11	7:400,000		7:400,000	3:353,314	4:046,686			
12	Gabinete Imperial.....	12	1:900,000		1:900,000	1:812,484	87,516			
13	Subsidio dos Senadores.....	13	504:000,000	193:645,161	697:645,161	662:458,000	35:186,561			
14	Secretaria do Senado.....	14	132:018,000	65:367,490	197:385,490	135:773,672	58:339,818			
15	Subsidio dos Deputados.....	15	714:000,000	271:848,387	985:848,387	957:790,200	27:758,997			
16	Secretaria da Camara dos Deputados.....	16	152:740,000	96:743,262	249:483,262	206:318,547	43:166,715			
17	Ajudas de custo de vinda e volta dos Deputados.....	17	45:000,000		45:000,000	46:330,000		1:330,000		
18	Conselho de Estado.....	18	48:000,000		48:000,000	47:640,382	359,618			
19	Secretaria de Estado.....	19	187:040,000		187:040,000	180:083,846	6:956,154			
20	Presidencias de Provincias.....	20	273:103,333	56:707,233	329:810,566	337:212,908		7:432,432	1:518,406	
21	Culto Publico.....	21	793:030,000		793:000,000	804:406,191		11:406,191	10:908,588	
22	Seminarios Episcopaes.....	22	110:230,000		110:230,000	94:031,933	16:198,067		530,000	
23	Pessoal do ensino das Faculdades de Direito.....	23	200:893,000		200:893,000	162:062,426	38:830,574			
24	Secretaria e Bibliotheca das Faculdades de Direito.....	24	51:755,000		51:755,000	40:165,663	11:589,337			
25	Pessoal do ensino das Faculdades de Medicina.....	25	238:000,000		238:000,000	228:703,374	9:296,626		2:442,203	
26	Secretaria, Bibliotheca e Laboratorio da Faculdade de Medicina.....	26	164,953,000		164:950,000	174:423,368		9:473,368		
27	Pessoal do ensino da Escola Polytechnica.....	27	201:280,000		201:230,000	194:519,367	6:760,633			
28	Secretaria e gabinetes da Escola Polytechnica.....	28	101:709,500		101:709,500	92:714,638	8:994,862			
29	Escola de Minas.....	29	73:800,000		73:800,000	70:238,223	3:561,777			

§§ DA LEI	NUMEROS DAS TABELLAS	FIXADA			TOTAL	PAGA	EXCESSOS		RESTOS A PAGAR
		CREDITOS					DE CREDITO	DE DESPEZA	
		ORDINARIO	SUP-PLEMENTAR						
		Lei n. 3074 de 17 de Junho de 1880, e Dec. n. 8228 de 26 de Ag. de 1881							
30	Instituto Commercial.....	30	8:280,000	8:280,000	6:480,000	1:800,000			
31	Instrucção primaria e secundaria do Municipio da Corte.....	31	1.000:834,080	1.000:834,080	887:820,004	113:004,176		80,000	
32	Escola Normal.....	32	59:300,000	59:300,000	57:279,457	2:020,543			
33	Academia das Bellas-Artes.....	33	63:950,000	63:950,000	57:719,123	6:230,875			
34	Instituto dos Meninos-cegos.....	34	60:493,000	60:493,000	59:817,137	67,863			
35	Dito dos Surdos-mudos.....	35	55:370,000	55:370,000	54:792,071	678,229			
36	Asylo dos moninos desvalidos....	36	60:672,500	60:672,500	61:271,875		500,225		
37	Estabelecimento de Educandas no Pará.....	37	2:000,000	2:000,000	1:000,000	1:000,000			
38	Observatorio Astronomico.....	38	48:500,000	48:500,000	49:127,208		627,208		
39	Archivo Publico.....	39	21:380,000	21:380,000	21:903,000		523,000		
40	Bibliotheca Publica.....	40	68:800,000	68:800,000	63:617,000	5:182,000			
41	Instituto Historico e Geographico Brasileiro.....	41	7:000,000	7:000,000	7:000,000				
42	Imperial Academia de Medicina.	42	2:000,000	2:000,000	2:000,000				
43	Lyceu de Artes e Officios.....	43	45:000,000	45:000,000	45:000,000				
44	Hygiene Publica.....	44	14:240,000	14:240,000	12:515,000	1:724,000			
45	Instituto Vaccinico.....	45	14:080,000	14:080,000	14:120,000		49,000		
46	Inspectoria de Saude dos Portos.	46	53:000,000	53:000,000	42:797,000	10:203,000		218,000	
47	Lazaretos.....	47	7:720,000	7:720,000	2:747,000	5:002,000			
48	Hospital dos Lazaros.....	48	2:000,000	2:000,000	2:000,000				
49	Soccorros publicos e melhoramentos do estado sanitario....	49	800:000,000	800:000,000	1.140:027,000		349:027,000	315,000	
50	Obras.....	50	200:000,000	200:000,000	413:769,000		13:769,000		
51	Eventuaes.....	51	20:000,000	20:000,000	47:498,000		27:498,000	110,000	
	Despezas pagas e não escripturadas em exercicios anteriores.	52			1:205,289		1:205,289		
			7.774:491,813	883:713,633	8.658:205,346	8.663:281,007	418:547,840	423:023,861	10:213,279
	CREDITOS ESPECIAES								
	LEIS NS. 1904 E 1905 DE 17 DE OUTUBRO DE 1870, 2348 DE 23 DE AGOSTO DE 1873, ART. 2º, § UNICO, N. 6 E 2040 DE 23 DE SETEMBRO DE 1875, ART. 23								
	Medição e tombo das terras, que nos termos dos contratos matrimoniaes, formam os patrimonios estabelecidos para Suas Altezas as Senhoras D. Isabel e D. Leopoldina e seus augustos esposos.	53	12:000,000	12:000,000	800,000	11:200,000			
	LEIS NS. 2348 DE 23 DE AGOSTO DE 1873, ART. 2º § UNICO N. 3 E 2934 DE 25 DE OUTUBRO DE 1879								
	Construcção de um novo Mata-dourco no Municipio da Corte...	54	264:621,453	264:621,453	214:702,032	49:919,421			

§§ DA LEI	NUMEROS DAS TABELLAS	FIXADA			PAGA	EXCESSO		RESTOS A PAGAR
		CREDITOS		TOTAL		DE CREDITO	DE DESPEZA	
		ORDINARIO	SUP-PLEMENTAR					
		Lei n. 3017 de 5 de Nov. de 1880	Lei n. 3014 de 17 de Junho de 1882, e Dec. n. 8228 de 26 de Ag. de 1881					
LEI N. 2690 DE 13 DE MARÇO DE 1877								
Manutenção de uma aula de geometria na cidade de Goyaz.....	55	1:151,303	1:151,303	1:151,303			
DECRETO N. 7045 DE 18 DE OUTUBRO DE 1878								
Soccorros ás provincias flagelladas pela secça, e melhora-mento do estado sanitario....	56	227:573,285	227:573:285	59:973,437	167:509,848		
DECRETO N. 8340 DE 17 DE DEZEMBRO DE 1884								
Despezas com o alistamento eleitoral.....	57	21:565,740	21:565,740	17:558,800	4:006,940		
		8.301:402,164	883:743,533	9.185:147,097	8.987:467,839	651:273,119	423:623,861	16:213,279

Observações

As verbas « Secretaria, Bibliotheca e Laboratorios das Faculdades de Medicina » e « Instrucção primaria e secundaria do Municipio da Córte » foram augmentadas a 1ª de 34:467,080 e a 2ª de 21:500,000, em virtude do art. 15º da Lei n. 2792 de 20 de Outubro de 1877.

A quantia de 227:573,285 que figura na columna do fixado para a despeza com os soccorros ás provincias flagelladas pela secça, é a que resulta da liquidação feita depois de attendidas as quantias de 12 e 20.100 contos concedidas pelos Decretos ns. 3073 de 17 de Junho de 1882 e 3185 de 18 de Agosto de 1883.

Não foi incluída nesta demonstração, como augmento do credito da verba — Soccorros publicos — a quantia de 400:000,000 a que se refere a Lei n. 3190 de 1 de Setembro de 1883, por haver a mesma Lei determinado: que a despeza feita por conta da referida quantia corresse pela verba — exercicios findos — dos exercicios de 1882 — 1884.

MINISTERIO DA JUSTIÇA

1881 — 1882

§§ DA LEI		NUMEROS DAS TABELLAS	FIXADA			PAGA	EXCESSOS		RESTOS A PAGAR
			CREDITOS		TOTAL		DE CREDITO	DE DESPEZA	
			ORDINARIO	SUPPLEMENTAR					
			<i>Lei n. 3017 de 5 de Novembro de 1880.</i>	<i>Decr n. 3193 de 25 de Agosto de 1883.</i>					
1	Secretaria do Estado.....	59	441:470,000	441:470,000	438:202,517	3:267,453		
2	Supremo Tribunal de Justiça.....	59	465:042,000	465:042,000	462:408,746	2:633,154		
3	Relações.....	60	614:826,000	614:826,000	590:297,303	43:528,697	184,445	
4	Juntas Commercias.....	61	81:320,000	2:346,300	83:666,300	77:130,173	6:536,127		
5	Justiças de 1ª instancia.....	62	2.647:275,711	2.647:275,711	2.440:876,987	486:398,724	16:240,183	
6	Despoza secreta da Policia.....	63	410:000,000	9:508,000	419:508,000	420:338,973	740,027	
7	Pessoal e material da Policia.....	64	662:369,000	662:369,000	655:531,550	6:837,450	2:433,790	
8	Guarda Nacional.....	3:000,000	3:000,000	3:000,000		
9	Casa de Detenção e Asylo de Mondigos...	65	83:494,220	7:765,545	91:259,765	79:316,307	41:933,458		
10	Eventuaes.....	66	2:000,000	2:000,000	3:610,348	4:610,348	
11	Corpo Militar de Policia.....	67	463:000,000	8:994,249	468:994,249	466:239,183	2:755,066		
12	Guarda Urbana.....	68	450:000,000	24:742,710	474:742,710	448:732,103	26:009,607		
13	Casa de Correção.....	69	475:020,080	475:020,080	472:378,403	2:642,677		
14	Obras.....	70	45:000,000	45:000,000	43:629,004	1:470,996		
15	Auxilio á força policial das provincias....	71	600:000,000	600:000,000	590:222,916	9:777,084	21,613	
16	Ajudas de custo.....	72	56:800,000	8:100,000	436:900,000	410:600,000	20:300,000		
17	Condução de presos de justiça.....	73	5:000,000	5:000,000	2:073,453	2:926,547	445,820	
18	Presidio de Fernando de Noronha.....	74	244:987,360	244:987,360	234:072,872	40:914,488	316,481	
19	Novos Termos e Cmarcas.....	75	418:820,000	418:820,000	49:574,09	69:245,909	4:098,142	
	Despozas pagas e não oscripturadas em exercicios anteriores.....	76	2:653,144	2:653,144	
			6.633:425,111	433:546,513	6.769:971,624	6.446:780,360	358:197,260	5:006,335	20:767,474

Observação

Nos termos do art. 45 da Lei n. 2793 de 20 de Outubro de 1877 a quantia de 8:874,220, proveniente de donativos para o Asylo de Mondigos, foi augmentada ao credito concedido pelo § 9º art. 3º da Lei n. 3317 de 5 de Novembro de 1880.

MINISTERIO DE ESTRANGEIROS

1881 — 1882

§§ DA LEI	NUMEROS DAS TABELLAS	FIXADA			PAGA	EXCESSOS		RESTOS A PAGAR	
		CREDITOS		TOTAL		DE CREDITO	DE DESPEZA		
		ORDINARIO	SUPPLEMENTAR						
		<i>Lei n. 3017 de 5 de Novembro de 1880</i>	<i>Decrs. ns. 8224 e 8225 de 20 de Agosto de 1881</i>						
1	Secretaria de Estado (moeda do paiz).....	77	441:465,000	441:465,000	444:238,006	3:073,006	
2	Legações e Consulados (ao cambio de 27 ds. por 1,000).....	78	525:875,000	525:875,000	486:322,379	39:552,621		
3	Empregados em disponibilidade, (moeda do paiz).....	79	40:666,666	40:666,666	8:292,673	2:373,993		
4	Ajudas de custo (ao cambio de 27 ds. por 1,000).....	80	36:000,000	66:968,750	401:968,750	94:748,740	7:350,010		
5	Extraordinarias no exterior, (idem).....	81	35:000,000	33:189,722	68:189,722	80:474,339	12:284,617	
6	Extraordinarias no interior (moeda do paiz).....	82	40:000,000	40:000,000	2:733,227	7:266,773		
7	Commissão de liquidação de reclamações.....	83	7:200,000	7:200,000	3:030,000	4:200,000		
8	Commissão de limites.....	84	417:000,000	417:000,000	419:303,819	2:303,819	100,000
			881:906,966	400:158,472	982:065,438	939:083,183	60:643,397	47:661,442	100,000

MINISTERIO DA MARINHA

1881—1882

§§ DA LEI	NUMEROS DAS TABELLAS	FIXADA				EXCESSOS		RESTOS A PAGAR		
		CREDITOS			TOTAL	PAGA	DE CREDITO		DE DESPEZA	
		ORDINARIO	SUPPLEMENTAR	EXTRAORDI- NARIO						
		<i>Lei n. 3017 de 5 de Nov. de 1880</i>	<i>Leis ns. 3189 de 25 de Agosto e 3197 de 1 de Set. de 1883</i>	<i>Decreto n. 3145 de 30 de Out. de 1882</i>						
1	Secretaria do Estado.....	85	414:250,000			414:250,000	421:506,343	7:256,343		
2	Conselho Naval.....	86	24:800,000			24:800,000	24:703,080	96,920		
3	Quartel-General.....	87	32:520,000			32:520,000	36:012,565	3:092,565		
4	Conselho Supremo Militar.....	88	11:516,000			11:516,000	7:892,316	3:713,684		
5	Contadoria.....	89	120:197,000			120:197,000	121:780,316	1:583,316		
6	Intendencia e accessorios.....	90	100:281,500			100:281,500	96:158,672	4:122,828	49,200	
7	Auditoria.....	91	4:670,000			4:670,000	4:377,992	292,008		
8	Corpo da Armada e classes an- exas.....	92	887:196,400			887:196,400	910:325,102	23:128,702		
9	Batalhão Naval.....	93	74:720,720			74:720,720	73:083,956	1:036,764		
10	Corpo de Imperiaes Marinheiros.	94	840:468,000			840:468,000	813:119,093	27:348,907	78,280	
11	Companhia de Invalidos.....	95	8:777,000			8:777,000	4:252,353	4:518,647		
12	Arsenaes.....	96	2.300:000,000	384:876,477		2.684:876,477	2.642:278,041	42:598,436	3:294,931	
13	Capitanias de Portos.....	97	199:470,500			199:470,500	193:190,526	6:279,974	27,680	
14	Força Naval.....	98	1.400:000,000			1.400:000,000	1.606:277,834	206:277,834	4,000	
15	Navios desarmados.....	99	13:415,800			13:415,800	10:343,313	3:072,487		
16	Hospitaes.....	100	213:828,700			213:828,700	179:977,333	33:851,367		
17	Pharóes.....	101	157:074,500			157:074,500	106:778,412	50:296,088	42,310	
18	Escola de Marinha.....	102	168:077,800			168:077,800	163:900,624	4:177,176		
19	Reformados.....	103	258:176,306			258:176,306	250:840,339	7:335,967	12,200	
20	Obras.....	104	150:000,000	153:943,810	300:000,000	603:943,810	525:626,352	78:317,458	6:344,041	
21	Hydrographia.....	105	13:450,000			13:450,000	12:523,593	924,407		
22	Etapas.....	106	3:650,000			3:650,000	2:261,340	1:388,660		
23	Armamento.....	107	20:000,000			20:000,000	20:567,635	567,635		
24	Munições de bocca.....	108	1.450:000,000			1.450:000,000	1.224:943,120	225:056,880	809,003	
25	Munições navaes.....	109	380:000,000	174:567,301		554:567,301	419:700,249	134:867,052	66:667,166	
26	Material de construcção naval...	110	700:000,000			700:000,000	693:699,672	6:300,328	2:500,000	
27	Combustivel.....	111	370:000,000			370:000,000	313:420,400	56:579,600	140,000	
28	Fretes, tratamento de praças fó- ra dos Hospitaes, etc.....	112	60:000,000	65:567,893		125:567,893	503:657,208	378:089,315	15:701,703	
29	Eventuaes.....	113	140:000,000	84:601,335		224:601,335	199:662,110	24:939,225	1:781,336	
	Despezas pagas e não escriptu- radas em exorcícios anteriores.	114					5:047,300	5:047,300		
			10.216:539,726	863:557,036	300:000,000	11.380:096,762	11.347:441,566	717:607,742	685:042,936	46:504,837
	CREDITOS ESPECIAES									
	<i>Lei n. 3030 de 9 de Janeiro de 1881, art. 1º</i>									
	Despeza com o melhoramento do material.....	115	4.268:537,775			4.268,537,775	1.482:780,588	2.785:757,187		
		116	4.485:077,501	863:557,036	300:000,000	15.648:634,537	12.830:222,544	3.803:454,929	685:042,936	46:504,837

MINISTERIO DA GUERRA

1881—1882

§§ DA LEI	NUMEROS DAS TABELLAS	FIXADA				PAGA	EXCESSOS		RESTOS A PAGAR	
		CREDITOS			TOTAL		DE CREDITO	DE DESPEZA		
		ORDINARIO	SUPPLEMENTAR	EXTRAORDI- NARIO						
		<i>Lei n. 3017 de 5 de Nov. de 1880.</i>	<i>Leis ns. 3081 de 23 de Junho de 1882 e 3160 de 30 de Junho de 1883.</i>	<i>Lei n. 3030 de 9 de Jan. de 1881, art. 2º.</i>						
1	Secretaria do Estado e Repar- tições annexas.....	116	202:673,5000			202:673,5000	200:464,5758	2:208,9242		
2	Conselho Supremo Militar....	117	43:760,5000			43:760,5000	43:616,5488	143,9512		
3	Pagadoria das Tropas.....	118	40:673,5000			40:673,5000	40:435,9902	219,5098		
4	Arquivo Militar.....	119	25:988,5000			25:988,5030	25:716,5339	271,9691		
5	Instrução militar.....	120	338:803,5000			338:803,5900	380:781,5387	58:023,9513		
6	Intendencia e Arsenaes.....	121	1.287:654,5776			1.287:654,5776	1.425:668,3208		138:013,7432	
7	Corpo de Saúde e Hospitaes...	122	800:644,5310	48:000,5000		848:644,5310	1.008:245,5326		159:603,9980	
8	Estado-maior general.....	123	243:780,5000			243:780,5000	224:879,5402	18:900,9598		
9	Corpos especiais.....	124	873:273,5000			873:273,5000	991:291,5021		118:018,9921	
10	Corpos arrojamentados.....	125	2.249:484,5000			2.249:484,5000	2.263:391,5660		13:907,9340	
11	Praças do pret.....	126	1.078:059,5250	93:000,5000		1.171:059,5250	1.439:979,5172		268:919,9922	
12	Etapas.....	127	2.463:750,5000			2.463:750,5000	2.458:920,5457	7:829,9543		
13	Fardamento, equipamento e arrosios.....	128	1.349:600,5000			1.349:600,5000	1.563:451,5215		213:851,9215	
14	Armamento.....	129	50:000,5000			50:000,5000	49:392,5802	607,9198		
15	Despezas dos corpos e quartois.	130	440:000,5000			440:000,5000	465:373,5227		25:373,5227	
16	Companhias militares.....	131	499:366,5500			499:366,5500	432:510,5027	66:856,9473		
17	Commissões militares.....	132	76:266,5000			76:266,5000	55:682,5312	20:583,9688	69,5120	
18	Classes inactivas.....	133	885:944,5428			885:944,5428	754:639,9920	131:304,5499	8:723,5415	
19	Ajudas de custo.....	134	30:000,5000			30:000,5000	29:099,5767	900,9233		
20	Fabricas.....	135	67:780,5500			67:780,5500	69:199,5777		1:410,9223	
21	Presidios e Colonias militares.	136	119:874,5500			119:874,5500	75:445,5013	44:429,9487	19:887,9800	
22	Obras militares.....	137	400:000,5000	100:000,5000		500:000,5000	445:459,5969	54:540,9031	233,5500	
23	Diversas despezas e eventuaes.	138	360:000,5000	180:000,5000		540:000,5000	623:663,5354		83:663,5354	
	Despezas pagas e não escriptu- radas em exercicios anto- riores.....	139					3:495,5878		3:495,5878	
			43.627:378,5204	421:000,5000		44.048:378,5204	44.667:827,5200	406:817,5876	1.026:266,5872	70:327,5850
	CREDITO ESPECIAL									
	LEI N. 3030 DE 9 DE JANEIRO DE 1881, ART. 2º									
	Melhoramento e augmento do armamento e equipamento do exercito.....	140		4.000:000,5000		4.000:000,5000	917:094,5131	3.032:908,5869		
			43:627,378,5204	421:000,5000	4.000:000,5000	48.048:378,5204	45.584:921,5421	3.489:723,5745	1.026:266,5872	70:327,5850

MINISTERIO DA AGRICULTURA, COMMERCIO E OBRAS PUBLICAS

1881 — 1882

N.º DA LEI	NUMEROS DAS TABELLAS	FIXADA			TÓTAL	PAGA	EXCESSOS		RESTOS A PAGAR	
		CREDITOS					DE CREDITO	DE DESPEZA		
		ORDINARIO	SUPPLEMENTAR	EXTRAORDINARIO						
		Lei n. 3017 de 5 de Nov. de 1880 e Decr. n. 3064 de 29 de Abril de 1882.	Decrs. ns. 3064 de 29 de Abril de 1882, 3157 e 3158 de 30 de Junho de 1883.	Decr. n. 3080 de 22 de Junho e Lei n. 3144 de 30 de Outubro de 1882.						
1	Secretaria de Estado.....	141	233:040,500	233:040,500	232:501,668	2:538,832			
2	Sociedade Auxiliadora da Industria Nacional.....	142	6:000,000	6:000,000	6:000,000				
3	Acquisição de sementes e plantas, etc.....	143	20:000,000	20:000,000	21:420,695		1:420,695		
4	Imperial Instituto Bahiano de Agricultura.....	144	20:000,000	20:000,000	20:000,000				
5	Estabelecimento Rural de S. Pedro de Alcântara na provincia do Piahy.....	145	43:600,000	43:600,000	43:598,600	1,400			
6	Auxilio para a conclusão da Flora Brasiliensis.....	146	40:000,000	40:000,000	41:018,247		1:018,247		
7	Eventuos.....	147	20:000,000	20:000,000	28:020,283		8:020,283		
8	Imperial Instituto Fluminense de Agricultura.....	148	48:000,000	48:000,000	48:000,000				
9	Passoio Publico.....	149	13:265,000	13:265,000	13:265,000				
10	Corpo do Bombeiros.....	150	280:000,000	280:000,000	253:410,000	26:589,000			
11	Iluminação Publica.....	151	786:882,984	786:882,984	836:271,873		69:388,880		
12	Garantia de juros ás estradas de ferro.....	152	4.173:331,879	4.173:331,879	4.703:324,388		530:492,697		
13	Estrada do ferro D. Pedro II.....	153	8.400:000,000	183:990,858	5.683:990,858	6.536:161,139		933:325,301		
14	Obras publicas.....	154	1:760:344,500	80.000,000	1.840:344,500	2.240:375,570		399:731,070		
15	Esgoto da cidade.....	155	1.453:000,000	1.400:000,000	1.449:556,000	49,504			
16	Telegraphos.....	156	1.308:340,000	1.300:340,000	1.674:443,873		326:003,873		
17	Terras publicas e colonisação.....	157	231:000,000	199:457,190	430:457,190	553:897,000		153:439,810		
18	Catechosos.....	158	400:000,000	400:000,000	70:210,081	29:789,919			
19	Subvencão ás companhias de navegação a vapor.....	159	3.304:400,000	3.304:400,000	3.034:097,845	273:362,155			
20	Correio Geral.....	160	1.767:520,000	1.767:520,000	1.852:325,313		84:805,313		
21	Museo Nacional.....	161	70:000,000	70:000,000	84:268,174		14:268,174		
22	Fabrica do ferro de S. João de Ypanama.....	162	176:600,000	176:600,000	175:013,728	1:586,272			
23	Manumissões (produto do fundo de emancipação).....	163	1.824:061,123	1.824:061,123	1.824:061,123				
24	Educação de ingenuos.....	164	38:400,000	38:400,000	28:400,000	10:000,000			
	Despezas pagas e não scripturadas em exercicios anteriores.....	165			20:644,800		20:644,800		
			21.027:494,498	279:457,190	183:990,858	21.493:642,546	22.708:839,370	344:974,140	2.603:167,073	35:452,362
	CREDITOS ESPECIAES									
	<i>Lei n. 1953 de 17 de Julho de 1871, art. 2º § 2º</i>									
	Prolongamento das estradas de ferro do Recife a S. Francisco, e da estrada do ferro da Bahia.....	166	2.311:283,913	2.311:283,913	2.311:283,913				
	<i>Resolução legislativa n. 2397 de 10 de Setembro de 1873</i>									
	Construcção da estrada do ferro do Porto Alegre a Urugayana.....	167	1.766:133,188	1.766:133,188	1.766:133,188				
	<i>Resolução legislativa n. 2450 de 24 de Setembro de 1873</i>									
	Garantia de juros ás companhias que já construíram ou construirão vias ferreas....	168	2.021:213,667	2.021:213,667	4.805:001,641		1.884:387,974		
	<i>Lei n. 2639 de 22 de Setembro de 1875</i>									
	Desapropriação e obras necessarias ao abastecimento d'agua á capital do Imperio.	169	5	5	650:137,520		650:137,520		

§§ DA LEI	NUMEROS DAS TABELAS	FIXADA			TOTAL	PAGA	EXCESSOS		RESTOS A PAGAR
		CREDITOS					DE CREDITO	DE DESPEZA	
		ORDINARIO	SUPPLEMENTAR	EXTRAORDINARIO					
		Lei n. 3017 de 5 de Nov. de 1880 e Decr. n. 3064 de 29 de Abril de 1882.	Decrs. ns. 3064 de 29 de Abril de 1882, 3157 e 3158 de 30 de Junho de 1883.	Decr. n. 3080 de 22 de Junho e Lei n. 3144 de 30 de Out. de 1882.					
Leis ns. 2070 de 20 de Outubro de 1875 art. 18 e Decreto n. 3064 de 29 de Abril de 1882.									
Prolongamento da Estrada do ferro D. Pedro II e das propriedades necessarias na estação maritima da Gamba.....	470	2.074:230,956		2.074:230,956	2.502:589,720		428:349,773		
Resolução legislativa n. 2687 de 6 de Novembro de 1875.									
Garantia de juros ás Companhias que estabelecerem onghos contraos para fabricar assucar de canna...	471	119,078		119,078	119,078				
Decreto n. 6919 de 1 de Junho de 1878 e art. 23 da Lei n. 2940 de 31 de Outubro de 1879.									
Resgato da estrada do ferro do Baturitú na provincia do Coará.....	472	2:967,294		2:967,294	2:967,294				
Lei n. 2940 de 31 de Outubro de 1879, art. 23 e Decretos ns. 774 de 15 de Maio e 7778 de 27 de Junho de 1880 e 3064 de 29 de Abril de 1882.									
Construcção das estradas do ferro do Baturitú, Sobral e Paulo Afonso.....	473	963:901,797		963:901,797	1.310:179,435		346:277,638		
Lei n. 3017 de 5 de Novembro de 1880, art. 13 n. 3.									
Ramal da Estrada do ferro do Canda a Baturitú.....	474	300:000,000		300:000,000	148:568,721	151:431,279			
Decretos n. 3022 de 12 de Novembro de 1880 e n. 3080 de 22 de Junho de 1882.									
Emancipação das colonias do Estado.....	475	1.008:786,203	314:184,030	255:492,533	1.578:463,168	1.086:194,250	492:271,918		
Decreto n. 3064 de 29 de Abril de 1882.									
Conservação do Jardim da praça d'Acclamação.....	476	48:860,000		48:860,000	41:898,420	6:961,580			
Prolongamento da linha telegraphica do Coritiba á fronteira do Imperio.....	177	200:000,000		200:000,000	1:126,600	498:873,400			
		31.624:699,596	593:641,820	439:483,191	32.657:824,607	37.335:636,147	1.194:500,317	5.872:320,857	35:152,352

OBSERVAÇÃO

Nos termos do art. 15 da Lei n. 2792 de 20 de Outubro de 1877, a quantia de 3:000,000, proveniente de donativos para linhas telegraphicas, foi augmentada ao credito concedido pelo § 16, art. 7o da Lei n. 3017 de 5 de Novembro de 1880.

MINISTERIO DA FAZENDA

1881 — 1882

§§ DA LEI	NUMEROS DAS TABELLAS	FIXADA		EXCESSOS		RESTOS A PAGAR	
		CREDITO ORDINARIO	PAGA	DE CREDITO	DE DESPEZA		
							LEI N. 3017 DE 5 DE NOVEMBRO DE 1880
1	Juros, amortisação e mais despesas da divida externa ao cambio par de 27...	178	12.499.307,000	12.478.309,320	20.997,680		
2	Juros e amortisação da divida interna fundada.....	179	26.338.367,000	25.432.228,750	906.138,250		
3	Juros da divida inscripta antes da emissão das respectivas apolices, e pagamento em dinheiro das quantias menores de 400,000.....	180	30.000,000	3.824,8976	26.165,124		
4	Caixa de Amortisação.....	181	185.300,000	216.738,396		31.438,396	
5	Pensionistas e Aposentados.....	182	2.351.741,000	2.421.110,751	130.630,240	11.607,821	
6	Empregados de Repartições extintas.....	183	43.745,975	25.861,651	17.884,324		
7	Thesouro Nacional e Thesourarias de Fazenda.....	184	1.566.614,000	1.548.501,145	18.113,855	899,860	
8	Juizo dos Feitos da Fazenda.....	185	135.242,000	103.780,406	29.461,594	67,633	
9	Estações de arrecadação.....	186	5.466.222,540	5.376.362,134		6.048,4151	
10	Casa da Moeda.....	187	180.900,000	170.705,195	10.194,805		
11	Administração de proprios nacionaes.....	188	50.000,000	42.201,678	37.798,322		
12	Typographia Nacional e <i>Diario Official</i>	189	300.000,000	443.548,519		143.548,519	
13	Ajudas de custo.....	190	50.000,000	73.333,104		23.333,104	
14	Gratificações por serviços extraordinarios e temporarios.....	191	25.000,000	20.574,380	4.425,620		
15	Despesas eventuaes.....	192	100.000,000	88.028,224	11.971,776	21,8250	
16	Differenças do cambio.....	193	3.320.000,000	4.008.067,861		679.067,861	
17	Juros diversos, incluídos os dos bilhetes do Thesouro, commissões, corretagens, etc.....	194	4.000.000,000	1.583.027,351		683.027,351	
18	Juros do emprestimo do cofre de orphãos.....	195	620.000,000	461.244,030	158.755,970		
19	Juros dos depositos das Caixas Economicas e Montos do Soccorro.....	196	600.000,000	663.821,433		63.821,433	
20	Obras.....	197	598.800,000	469.167,984	129.632,016	300,000	
21	Serviço das loterias.....	198	2.400,000	2.400,000			
22	Exercícios findos.....	199	800.000,000	699.788,806	100.211,194		
23	Adiantamento da garantia provincial de 2% ás Estradas de ferro da Bahia, Pernambuco e S. Paulo.....	200	450.000,000	472.585,481		22.585,481	
24	Reposições e restituções.....	201	90.000,000	85.762,306	4.237,694		
	Despesas pagas e não escripturadas em exercicios anteriores.....	202		9.834,427		9.834,427	
	Despesa não classificada.....	203		556,581		556,581	
			57.012.639,315	57.373.344,179	1.606.048,483	1.967.353,347	10.207,8125
CREDITOS ESPECIAES							
Lei n. 2348 de 25 de Agosto de 1873, art. 7º parographo unico n. 4							
	Fabrico do moedas do nickel e do bronze.....	204	20.000,000	18.252,968	1.747,032		
Lei n. 3028 de 29 de Dezembro de 1880 art. 13º e Decreto n. 7976 de 22 de Janeiro de 1881							
	Construção de um novo cruzador para a Alfandega do Rio de Janeiro.....	205	60.000,000	14.940,589	45.059,411		
			57.032.639,315	57.406.536,830	1.653.453,820	1.967.353,347	10.207,8125
Observação							
A quantia de 45.059,411 que figura como excesso no credito concedido pela Lei n. 3028 de 29 de Dezembro de 1880 e Decreto n. 7976 de 22 de Janeiro de 1881, foi despendida e escripturada na verba — Exercícios findos — do exercicio de 1882-1883.							

RECAPITULAÇÃO

	FIXADA	PAGA	EXCESSOS		RESTOS A PAGAR
			DE CREDITO	DE DESPEZA	
Imperio.....	9.485:117,097	8.957:467,839	651:273,119	423:623,861	46:213,279
Justiça.....	6.769:971,724	6.416:780,360	358:197,899	5:006,535	20:767,474
Estrangeiros.....	982:065,138	939:083,183	60:643,897	17:661,842	100,000
MINISTERIOS.....					
Marinha.....	15.648:631,537	12.830:222,544	3.803:454,892	683:042,936	46:504,887
Guerra.....	18.048:378,294	15.584:921,421	3.489:723,745	1.026:266,872	70:327,850
Agricultura, Commercio e Obras Publicas.	32.637:821,607	37.335:636,147	1.194:809,817	5.872:320,57	35:152,352
Fazenda.....	57.092:639,315	57.406:536,836	1.653:455,626	1.967:333,347	19:207,125
	140.384:630,712	139.470:648,330	10.911:258,232	9.997:273,850	208:272,917

MINISTERIO DO IMPERIO

MINISTERIO DO IMPERIO

TABELLA N. 1

§ 1.º Dotação de Sua Magestade o Imperador

Paga no Municipio da Côrte..... 800:000#000

TABELLA N. 2

§ 2.º Dotação de Sua Magestade a Imperatriz

Paga no Municipio da Côrte..... 90:000#000

TABELLA N. 3

§ 3.º Dotação da Princeza Imperial a Senhora D. Izabel

Paga no Municipio da Côrte..... 150:000#000

TABELLA N. 4

§ 4.º Alimentos do Principe do Grão-Pará o Senhor D. Pedro

Pagos no Municipio da Côrte..... 8:000#000

TABELLA N. 5

§ 5.º Alimentos do Principe o Senhor D. Luiz, filho de Sua Alteza a Princeza Imperial

Pagos no Municipio da Côrte..... 0:000#000

MINISTERIO DO IMPERIO

TABELLA N. 6

§ 6.º Dotação do Senhor Duque de Saxe, viuvo de Sua Alteza a Princeza
Senhora D. Leopoldina

Paga no Municipio da Côrte..... 75:000#000

TABELLA N. 7

§ 7.º Alimentos do Principe o Senhor D. Pedro

Pagos no Municipio da Côrte..... 6:000#000

TABELLA N. 8

§ 8.º Alimentos do Principe o Senhor D. Augusto

Pagos no Municipio da Côrte..... 6:000#000

TABELLA N. 9

§ 9.º Alimentos do Principe o Senhor D. José

Pagos no Municipio da Côrte..... 6:000#000

TABELLA N. 10

§ 10.º Alimentos do Principe o Senhor D. Luiz

Pagos no Municipio da Côrte..... 6:000#000

MINISTERIO DO IMPERIO

TABELLA N. 11

§ 11.º Mestres da Familia Imperial

	MUNICIPIO DA CÔRTE
Mestre de inglez.....	700\$002
— de allemão.....	700\$098
— de italiano.....	153\$332
— de historia da philosophia.....	700\$008
— de musica.....	700\$094
	3:333\$14

TABELLA N. 12

§ 12.º Gabinete Imperial

	MUNICIPIO DA CÔRTE
PESSOAL	
Porteiro.....	1:200\$084
EXPEDIENTE	
Papel, pennas etc., para o Gabinete Imperial e Conselho de Estado.....	512\$300
	1:812\$384

TABELLA N. 13

§ 13.º Subsidio dos Senadores

	MUNICIPIO DA CÔRTE
Pagamento.....	002:488\$600

MINISTERIO DO IMPERIO

TABELLA N. 14

§ 14.º Secretaria do Senado

	MUNICIPIO DA CÔRTE
PESSOAL	
Official-maior.....	6:300\$885
1.ºs Officiaes.....	8:991\$058
2.ºs ditos.....	7:538\$206
Gratificação ao Official encarregado da redacção das actas.....	199\$993
— ao encarregado da escripturação do cofre da despeza.....	19\$996
— ao encarregado do archivo e bibliotheca.....	199\$992
Porteiro guarda-livros da Secretaria.....	1:999\$932
— do Paço do Senado.....	1:999\$992
Continuos.....	2:400\$000
Guardas.....	6:000\$000
Correio a cavallo.....	1:320\$000
PESSOAL DISPENSADO DO SERVIÇO	
Official.....	3:000\$000
DIVERSAS DESPEZAS	
Publicação das discussões e trabalhos do Senado.....	63:000\$000
Asseio e conservação de moveis.....	360\$000
Despeza com a pintura e decoraçào do edificio.....	11:800\$000
Aluguel da casa para o Porteiro.....	768\$000
Consignação para as despezas da Secretaria.....	22:838\$468
	138:775\$672
Natureza dos vencimentos	
Ordenados.....	30:296\$737
Gratificações.....	10:012\$277
	40:309\$014

TABELLA N. 15

§ 15.º Subsidio dos Deputados

	MUNICIPIO DA CÔRTE
Pagamento.....	987:790\$290

MINISTERIO DO IMPERIO

TABELLA N. 16

§ 16.º Secretaria da Camara dos Deputados

	MUNICIPIO DA CORTE
PESSOAL	
Director.....	7:063,320
Primeiros Officiaes.....	16:900,978
Segundos ditos.....	13:770,125
Porteiro da Secretaria.....	2:283,326
— do salão da Camara.....	2:283,326
Continuos.....	0:086,280
Guardas das galerias.....	6:437,476
Correios.....	3:012,800
PESSOAL DISPENSADO DO SERVIÇO	
Official.....	2:700,000
Porteiro.....	1:300,000
PESSOAL ADDIDO	
Official.....	633,332
Porteiro.....	100,007
Continuo.....	100,000
Correio.....	100,000
DIVERSAS DESPEZAS	
Gratificações por colligir annaes.....	0:000,000
Consignação para as despezas da Secretaria.....	1:000,002
— para limpeza e asseio da casa.....	240,000
Despesa com a pintura e decoração do edificio da Camara.....	23:537,180
Publicação das discussões.....	72:740,704
Compra de livros.....	500,000
Impressão dos annaes da Camara anteriores ao anno de 1867.....	33:108,000
Despezas eventuaes.....	1:048,752
Luz e despezas miudas.....	61,928
	200:318,647
Natureza dos vencimentos	
Ordenados.....	47:062,444
Gratificações.....	18:132,897
	65:195,341

MINISTERIO DO IMPERIO

TABELLA N. 17

§ 17.º Ajudas de custo de vinda e volta dos Deputados

PAGAS NO MUNICIPIO DA CORTE			
A Leopoldo Augusto Deocleciano da Cunha.....	Espirito Santo.....	150\$000	
— Germiniano Brazil de Oliveira Góes.....	Sergipe.....	500\$000	
Ao Bacharel Francisco Ildfonso Ribeiro de Menezes.....	Alagoas.....	500\$000	
— Theophilo Fernandes dos Santos.....	—	500\$000	
A Francisco do Rego Barros de Lacerda.....	Pernambuco.....	600\$000	
Ao Dr. José Bernardo Galvão Alcoforado Junior.....	—	600\$000	
— Bacharel Ulysses Machado Pereira Vianna.....	—	600\$000	
A Manoel Tertuliano Thomaz Henriques.....	Parahyba.....	600\$000	
Ao Dr. Tarquinio Braulio de Souza Amarantho.....	Rio Grande do Norte.....	600\$000	
— Bacharel Alvaro Caminha Tavares da Silva.....	Ceará.....	700\$000	
— Conselheiro Antonio da Costa Pinto e Silva.....	S. Paulo.....	250\$000	
— Antonio Moreira de Barros.....	—	250\$000	
A Antonio Pinheiro de Uilhôa Cintra.....	—	250\$000	
Ao Dr. Francisco Antonio de Souza Queiroz Filho.....	—	250\$000	
A José Luiz de Almeida Nogueira.....	—	250\$000	
Ao Conselheiro Laurindo Abelardo de Brito.....	—	250\$000	
A Martim Francisco Ribeiro de Andrade Junior.....	—	250\$000	
Ao Dr. Generoso Marques dos Santos.....	Paraná.....	250\$000	
— Bacharel Manoel Alves de Araujo.....	—	250\$000	
— Dr. Antonio Antunes Ribas.....	S. Pedro.....	400\$000	
— Francisco Antunes Maciel.....	—	400\$000	
— Bacharel Henrique Francisco d'Avila.....	—	400\$000	
— José Francisco Diana.....	—	400\$000	
— Dr. Affonso Augusto Moreira Penna.....	—	250\$000	
— Barão da Leopoldina.....	Minas Geraes.....	250\$000	
— Dr. Candido Luiz Maria de Oliveira.....	—	250\$000	
— Bacharel Carlos Affonso de Assis Figueiredo.....	—	250\$000	
A Carlos Vaz de Mello.....	—	250\$000	
Ao Dr. Eduardo Augusto Montandon.....	—	250\$000	
— Francisco Ignacio de Carvalho Rezende.....	—	250\$000	
— Francisco Silviano de Almeida Brandão.....	—	250\$000	
— Ignacio Antonio de Assis Martins.....	—	250\$000	
— João Caetano de Oliveira e Souza.....	—	250\$000	
— João da Matta Machado.....	—	250\$000	
— João Nogueira Penido.....	—	250\$000	
— Joaquim Vieira de Andrade.....	—	250\$000	
— José Manoel Pereira Cabral.....	—	250\$000	
— Martinho Alvares da Silva Contagem.....	—	250\$000	
A Olympio Oscar de Vilhena Valladão.....	—	250\$000	
— José Leopoldo de Bulhões Jardim.....	Goyaz.....	750\$000	
Ao Dr. Antonio Gonçalves de Carvalho.....	Mato Grosso.....	400\$000	
— Augusto Cezar de Padua Fleury.....	—	1:200\$000	
			15:550\$000
PAGAS NA PROVINCIA DA BAHIA			
Ao Conselheiro Antonio Carneiro da Rocha.....		400\$000	
— Francisco Maria Sodrê Pereira.....		400\$000	
— João Ferreira de Moura.....		400\$000	
— Rodolpho Epiphany de Souza Dantas.....		400\$000	
— Dr. Antonio Rodrigues Lima.....		400\$000	
— Aristides Cezar Espinola Zama.....		400\$000	
— Ildfonso José de Araujo.....		400\$000	
— Juvencio Alves de Souza.....		400\$000	
— Bacharel Aristides de Souza Espinola.....		400\$000	
— Francisco Prisco de Souza Paraíso.....		400\$000	
— João Ferreira de Araujo Pinho.....		400\$000	
— Ruy Barboza.....		400\$000	
			4:800\$000
PAGAS NA PROVINCIA DE SERGIPE			
Ao Barão da Estancia.....		500\$000	
— Bacharel Graçiliano Aristides do Prado Pimentel.....		500\$000	
— José Luiz Coelho de Campos.....		500\$000	
			1:500\$000
PAGAS NA PROVINCIA DAS ALAGOAS			
Ao Barão de Anadia.....		500\$000	
— Conselheiro Dr. Lourenço Cavalcante de Albuquerque.....		500\$000	
— Dr. Thomaz do Bomfim Espindola.....		500\$000	
			1:500\$000

Continuação da tabella — Ajudas de Custo de vinda e volta dos Deputados

PAGAS NA PROVINCIA DE PERNAMBUCO			
Ao Bacharel Antonio Gonçalves Ferreira.....		600\$000	
— Barão de Araçagy.....		600\$000	
— Bacharel Henrique Marques de Hollanda Cavalcante.....		600\$000	
— — Ignacio Joaquim de Souza Leão.....		600\$000	
— — Innocencio Serafico de Assis Carvalho.....		600\$000	
— — Joaquim Tavares de Mello Barreto.....		600\$000	
— — José Mariano Carneiro da Cunha.....		600\$000	
— Dr. Manoel do Nascimento Machado Portella.....		600\$000	
— Bacharel Manoel da Trindade Pirette.....		600\$000	5:400\$000
PAGAS NA PROVINCIA DA PARAHYBA			
Ao Dr. José Eváristo da Cruz Gonçalves.....		600\$000	
— — Manoel Carlos de Gonçalves.....		600\$000	1:200\$000
PAGAS NA PROVINCIA DO RIO GRANDE DO NORTE			
Ao Bacharel Amaro Carneiro Bezerra Cavalcanti.....			650\$000
PAGAS NA PROVINCIA DO CEARÁ			
Ao Dr. Antonio Joaquim Rodrigues Junior.....		700\$000	
— — Antonio Pinto de Mendonça.....		700\$000	
— — José Pompeu de Albuquerque Cavalcanti.....		700\$000	
— — Leandro de Chaves Mello Ratisbona.....		700\$000	
— — Metton da Franca Alencar.....		700\$000	
— — Thomaz Pompeu de Souza Brazil.....		700\$000	4:200\$000
PAGAS NA PROVINCIA DO PIAUHY			
Ao Dr. José Basson de Miranda Osorio.....		900\$000	
— — Sinval Odorico de Moura.....		900\$000	1:800\$000
PAGAS NA PROVINCIA DO MARANHÃO			
Ao Dr. Antonio de Almeida Oliveira.....		750\$000	
— — Augusto Olympio Gomes de Castro.....		750\$000	
— — Felippo Franco de Sá.....		750\$000	
— — José da Silva Maia.....		750\$000	
— — José Vianna Vaz.....		750\$000	
— — Salustiano Ferreira de Moraes Rego.....		750\$000	4:500\$000
PAGA NA PROVINCIA DO PARÁ			
Ao Dr. Guilherme Francisco Cruz.....		800\$000	
— — José Ferreira Cantão.....		800\$000	
— — Samuel Valace Mac-Dowell.....		800\$000	2:400\$000
PAGAS NA PROVINCIA DO AMAZONAS			
Ao Dr. Adriano Xavier de Oliveira Pimentel.....		1:000\$000	
— — Antonio dos Passos Miranda.....		800\$000	1:800\$000
PAGAS NA PROVINCIA DE S. PAULO			
Ao Bacharel Antonio Manoel de Siqueira Cavalcanti.....	Pernambuco.....		250\$000
PAGAS NA PROVINCIA DE S. PEDRO			
Ao Bacharel Antonio Elenterio de Camargo.....		400\$000	
— — Felisberto Pereira da Silva.....		400\$000	800\$000
			46:350\$000

TABELLA N. 18

§ 18.º Conselho de Estado

Conselheiros.....	MUNICIPIO DA NORTE
	47:610\$382

Mini
Dire
Sub-
Ofic
Ama
Port
Ajud
Cont
Corr
Grat

Chef
Ama

Pape
Imp

Chef
Ofic
Ama
Port

Grat

Serv
Com

Pub
Luz

Ofic
Ama

Ord
Gra

MINISTERIO DO IMPERIO

TABELLA N. 19

§ 19.º Secretaria de Estado

	MUNICIPIO DA CORTE	CEARÁ	S. PEDRO	TOTAL
SECRETARIA DE ESTADO				
PESSOAL				
Ministro e Secretario de Estado.....	9:912\$602			9:912\$602
Directores.....	23:999\$978			23:999\$978
Sub-Directores.....	18:000\$000			18:000\$000
Officiaes.....	45:401\$165			45:401\$165
Amanuenses.....	13:116\$330			13:116\$330
Porteiro.....	2:400\$000			2:400\$000
Ajudante.....	1:786\$131			1:786\$131
Continuos.....	4:497\$310			4:497\$310
Correios.....	4:495\$357			4:495\$357
Gratificação ao Official de Gabinete.....	2:400\$000			2:400\$000
ADDIDOS				
Chefe de Secção.....	4:999\$992			4:999\$992
Amanuense.....	488\$886			488\$886
EXPEDIENTE				
Papel, pennis e outros objectos.....	8:402\$120			8:402\$120
Impressões, encadernações, etc.....	1:978\$180			1:978\$180
SECÇÃO DE ESTATISTICA				
PESSOAL				
Chefes de Secção.....	7:999\$988			7:999\$988
Officiaes.....	5:877\$274			5:877\$274
Amanuenses.....	3:532\$131			3:532\$131
Porteiro.....	1:193\$542			1:193\$542
DIVERSAS DESPEZAS				
Gratificação a um Amanuense como Official archivista.....	23\$333			23\$333
— ás ordenanças.....	40\$000			40\$000
— extraordinaria a empregados da Secretaria de Estado e outros.....	5:581\$921			5:581\$921
Serventes.....	1:642\$500			1:642\$500
Compra de livros, mappas, etc.....	776\$200			776\$200
— e concerto de moedas.....	598\$600			598\$600
Publicações.....	750\$000			750\$000
Luz e despesas minudas.....	7:189\$033			7:189\$033
DESPEZA DA CORTE PAGA NAS PROVINCIAS DO CEARÁ E S. PEDRO				
PESSOAL				
Official.....		2:000\$000		2:000\$000
Amanuense.....			1:000\$000	1:000\$000
	177:083\$846	2:000\$000	1:000\$000	180:083\$846

Natureza dos vencimentos

	MUNICIPIO DA CORTE	CEARÁ	S. PEDRO	TOTAL
Ordenados.....	112:855\$185	1:500\$000	750\$000	115:105\$185
Gratificações.....	34:846\$474	500\$000	250\$000	35:596\$474
	147:701\$659	2:000\$000	1:000\$000	150:701\$659

MINISTERIO DO
TABELLA
§ 20.º Presidencias

	MUNICIPIO DA CÔRTE	RIO DE JANEIRO	ESPIRITO SANTO	BAHIA	SERGIPE	ALAGÔAS	PERNAMBUCO	PARAHYBA	RIO GRANDE DO NORTE	GEARÁ
Pessoal										
Presidente.....		6:999#990	4:999#992	7:774#193	4:999#990	6:963#554	7:763#422	5:999#998	4:999#991	5:596#774
Vice-Presidente.....		1:999#999	1:092#062	1:999#992	1:310#828	1:500#000	1:999#992	1:309#675	1:249#992	700#000
Secretario.....		150#000	60#000	150#000	503#000	22#000	160#000	90#000	60#000	90#000
Guarda da mobilia.....										
Diversas despesas										
Ajudas de custo e despesas de viagem a presidentes.....					4:040#000					
Acquisição e conservação de moveis e objectos para decoração, asseio, pintura, etc.....			4:515#000	3:787#586	1:500#000	118#000	1:000#000		242#540	1:361#700
Aluguel de casas.....						1:769#183			1:999#998	
Reparos no edificio do Palacio.....					238#788	5:117#160			348#400	
Iluminação em dias de festa nacional.....			16#000	100#000		24#300	238#800	21#480		
Agua, luz e despesas miudas.....		349#899	198#880	393#604		241#100	600#000	240#000	199#988	203#870
Despesa de umas provincias paga em outras ou na Côrte.....										
Vencimentos do Presidente										
da Provincia da Bahia.....	344#088									
— do da de Pernambuco..	790#320									
— do secretario da da Parahyba.....	165#322									
— do da do Ceará.....	758#061									
— do da do Maranhão.....				809#140						
— do da de S. Pedro.....	666#666									
— do da de Minas Geraes..	884#405									
— do da de Goyaz.....										
Ajuda de custo ao da do Rio										
de Janeiro.....	4:890#666									
— ao da do Espirito Santo..				3:728#000						
— ao da da Bahia.....	8:000#000									
— ao da de Sergipe.....	6:850#000									
— ao da das Alagôas.....	7:017#799									
— ao da de Pernambuco....	8:000#000									
— ao da do Rio Grande do Norte.....										
— ao da do Ceará.....	7:000#000						3:540#000			
— ao da do Piahy.....							6:882#000			
— ao da do Maranhão.....							8:000#000			
— ao da do Pará.....	4:000#000									
— ao da do Amazonas.....	6:000#000									
— ao da de S. Paulo.....	8:000#000									
— ao da do Paraná.....	3:586#666									
— ao da de S. Pedro.....	8:000#000									
— ao da de Minas Geraes..	6:000#070									
— ao da de Goyaz.....	7:195#500									
— e passagens aos de diferentes provincias.....	3:188#500									
Diversas despesas										
Passagens.....	688#500									
	91:626#193	9:499#879	10:881#934	18:714#605	12:199#000	14:745#297	30:181#346	7:664#153	9:100#870	7:952#344

Natureza dos

	MUNICIPIO DA CÔRTE	RIO DE JANEIRO	ESPIRITO SANTO	BAHIA	SERGIPE	ALAGÔAS	PERNAMBUCO	PARAHYBA	RIO GRANDE DO NORTE	GEARÁ
Ordenados.....	3:608#862	8:999#980	6:092#054	10:583#325	6:310#818	7:453#554	9:763#414	7:300#673	6:240#983	6:296#774
Gratificações.....		150#000	60#000	150#000	50#000	22#000	150#000	90#000	60#000	90#000
	3:608#862	9:149#980	6:152#054	10:733#325	6:360#818	7:475#554	9:913#414	7:399#673	6:309#983	6:386#774

IMPERIO
N. 20
de Provincia

PIAUHY	MARANHÃO	PARÁ	AMAZONAS	S. PAULO	PARANÁ	SANTA CATHARINA	S. PEDRO	MINAS GERAES	GOYAZ	MATO GROSSO	TOTAL
4:959#675 1:177#419 1:409#999 60#000	6:172#040	6:999#095 1:730#451 113#225	5:999#999 1:595#693	6:190#820 356#271 1:900#000 75#000	5:999#993 1:499#998 60#000	4:999#937 1:396#037 60#000	7:526#874 1:999#992 120#000	6:455#001 2:333#328 1:458#333 120#000	2:062#366 2:537#863 1:458#333 60#000	7:999#992 1:999#992 60#000	120:454#621 4:071#553 32:072#318 4:670#225
					7:000#000	4:000#000					15:040#000
		66#590		2:458#160 4:410#000	2:640#000		2:514#610			540#000	18:961#426 15:819#179
			4:000#000			206#580					5:910#928
289#240 999#998											
17#200 109#992	75#000 250#000	99#000 300#000	22#500 309#998	1:033#980	259#986	11#520 199#966	222#380 311#000	41#320 284#777	259#992	60#000 199#992	952#500 6:030#074
											344#085 790#320
											165#322 758#061 809#140 666#666 884#405 1:658#209
				1:658#209							4:690#666 3:728#000 8:000#000 6:650#000 7:017#799 8:000#000
											3:546#666 7:000#000 6:882#666 8:000#000 4:000#000 6:000#000 8:000#000 3:586#666 8:000#000 6:000#000 7:195#500
											3:488#500
											688#500
9:203#523	8:113#004	9:907#261	11:928#190	18:082#140	17:459#982	10:874#050	12:694#856	9:234#426	6:378#554	10:859#976	337:242#998

vencimentos

PIAUHY	MARANHÃO	PARÁ	AMAZONAS	S. PAULO	PARANÁ	SANTA CATHARINA	S. PEDRO	MINAS GERAES	GOYAZ	MATO GROSSO	TOTAL
7:637#093 60#000	7:668#004 120#000	8:730#476 113#225	7:595#692	10:105#300 75#000	7:499#996 60#000	6:395#994 60#000	9:526#866 120#000	8:788#329 120#000	6:058#562 60#000	9:999#984 60#000	162:674#703 1:670#225
7:697#093	7:788#004	8:843#071	7:595#692	10:180#300	7:559#996	6:455#994	9:646#866	8:908#329	6:118#562	10:059#984	164:344#928

DO IMPERIO

N. 21

Publico

PIAUHY	MARANHAO	PARA	AMAZONAS	S. PAULO	PARANA	SANTA CATHARINA	S. PEDRO	MINAS GERAES	GOYAZ	MATO GROSSO	TOTAL
	3:60,5000	3:600,5000		3:600,5000			3:600,5000	7:20,5000	3:038,7000	2:700,5000	4:270,5067 33:939,5784
											3:374,5492 400,5000 480,5000
											12:065,290 18:309,5563 4:713,2882 8:45,997 323,540 978,660 4:371,5704 167,5661 4:249,5992 984,318 650,5000 275,5000 105,000 399,5994 6,5658 793,326
											193,993
	799,5002 69,5006 6,90,976 71,5004 6:23,1,332	615,319 240,5000 679,396 7:466,631		500,5000 700,5000 5,0,5000 13,5000 6:800,5000			739,992 3:600,5000 609,9926	800,5000 700,5000 700,5000 400,5000 5:400,5000			1:599,5002 4:599,5080 2:099,5976 3:1,5,311 1:357,8,89 2:171,5,496 41:000,5,423 699,996 950,833 2:173,318 228,222 2:543,3422 413,821
	840,5000 109,5,1	110,5,33 240,5000 119,5,163		200,5000 500,5000			193,992 9,2,699	750,5000 700,5000 75,100	183,5326		22:619,799 2:474,5564 5:921,6,7 20,5001 1:435,8,2 2:990,315 1:349,5992 3:137,5952 298,3,7 144,5000 120,5000 270,5000 900,5000
	3:397,8176 187,572 556,6,8 242,28 200,5000 150,000 399,996	31,5,821 2:95,5,830 1:92,3,10 36,5,288 540,5000 120,5000 709,9992		3:592,911 80,5000 74,5,1,0 210,000 30,000 144,5000			9,2,699 703,677 240,5000 193,992 130,5000 399,996	3:183,5727 67,5000 1:30,5,1,0 240,5000 262,5000 100,5000 400,5000	1:92,5000 399,9976	1:312,5000 499,9992 216,5018 239,8979 139,8972 150,5000 249,5996	
9:087,5001	600,5000 16:437,5069	600,5000 17:642,5039	2:990,5411	600,5000 35:525,5406	6:513,8968	9:721,3281	591,4,29 23:481,5444	1:500,5000 111:375,5344	600,5000 16:178,5094	600,5000 2:23,5,161	6:000,5483 473:406,765 1:788,5027
	1:200,5000	1:200,5000 10:000,5000		1:600,5000			1:000,5000	1:680,5000	800,5000	799,5092	25:647,5130 10:000,5000 3:000,5000 3:000,5000

Culto Publico

PIAUHY	MARANHÃO	PARÁ	AMAZONAS	S. PAULO	PARANÁ	SANTA CATHARINA	S. PEDRO	MINAS GERAES	GOYAZ	MATO GROSSO	TOTAL
											1:000,000
											75,000
											200,000
	2:400,000			1:800,000				400,000	1:000,000	1:200,000	9:000,000
											16:237,268
											6:900,000
											2:620,000
											10:000,000
											2:000,000
											2:000,000
											2:373,946
											1:288,000
											900,000
											23:175,658
		300,000									600,000
											82,258
											300,000
											300,000
											4:800,000
											3:800,000
9:087,001	39:041,408	49:007,501	2:990,400	56:643,326	6:513,868	9:721,280	36:721,837	137:561,568	25:060,101	13:099,049	804:406,191

vencimentos

CEARÁ	PIAUHY	MARANHÃO	PARÁ	AMAZONAS	S. PAULO	PARANÁ	SANTA CATHARINA	S. PEDRO	MINAS GERAES	GOYAZ	MATO GROSSO	TOTAL
					3:997,020							41:610,012
3:275,056		1:843,534	31:034,833		820,000							69:814,473
22:934,752	9:087,001	33:596,055	7:673,153	2:990,400	48:423,406	6:513,868	9:721,280	2:946,206	7:256,227	3:343,298	2:568,597	593:862,186
								32:775,361	127:873,444	49:846,803	8:530,460	
26:230,708	9:687,901	35:441,498	38:707,991	2:990,400	53:243,326	6:513,868	9:721,280	35:721,837	135:461,668	23:460,101	8:099,037	705:290,370

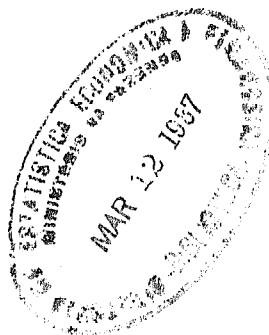

MINISTERIO DO
TABELLA
§ 22.º Seminarios

	BAHIA	PERNAMBUCO	CEARÁ
PESSOAL			
Lentes de latin.....	990\$000	990\$004	
— de francez.....	990\$006	990\$012	
— de philosophia racional e moral.....	990\$006	348\$212	
— de rhetorica e eloquencia sagrada.....	1:000\$000	583\$331	
— de historia sagrada e ecclesiastica.....	1:000\$000	990\$990	
— de theologia moral.....	981\$867		
— — dogmatica.....	990\$096	479\$213	
— de instituções canonicas.....	666\$664	416\$666	
— de liturgia e canto gregoriano.....	1:147\$372	993\$721	
Importancia entregue ao Bispo Diocesano para pagamento dos vencimentos dos lentes do respectivo Seminario.....			9:000\$000
DIVERSAS DESPEZAS			
Aluguel de casas.....			900\$000
	8:797\$887	6:813\$123	9:900\$000

IMPER.
N. 2
Episc

MARAN

87
1:00
99
91
99
93
1:00
83
78

8:44

IMPERIO

N. 22

Episcopaes

MARANHÃO	PARÁ	AMAZONAS	S. PAULO	S. PEDRO	MINAS GERAES	GOYAZ	MATO GROSSO	TOTAL
870\$963	999\$996		1:000\$000	999\$996	1:750\$000			7:620\$045
1:000\$000	999\$996		1:000\$000	999\$996	1:750\$000			7:740\$080
999\$996	916\$663		1:000\$000	924\$996	1:750\$000			6:939\$863
999\$996	999\$996		583\$330	916\$663	1:750\$000			6:831\$316
99\$996	999\$996		1:000\$000		1:750\$000			6:740\$988
9:48.44	999\$996		1:000\$000		1:750\$000			5:72\$907
1:000\$000	999\$996		999\$996		1:750\$000			6:223\$199
833\$330	999\$996		1:000\$000		1:750\$000			5:661\$656
750\$000	999\$996		1:000\$000		1:750\$000			6:640\$089
		5:999\$990				9:000\$000	9:000\$000	32:999\$990
								900\$000
8:448\$326	8:016\$631	5:999\$990	8:583\$324	3:841\$651	15:750\$000	9:000\$000	9:000\$000	94:051\$933

MINISTERIO DO IMPERIO

TABELLA N. 23

§ 23.º Pessoal do ensino das Faculdades de Direito

	MUNICIPIO DA CÔRTE	PERNAMBUCO	S. PAULO	TOTAL
PESSOAL				
<i>Aulas maiores</i>				
Director.....		3:708#366	5:990#990	9:708#366
Lentes cathedaticos.....		47:004#372	48:880#340	96:484#712
Gratificação aos lentes que contam mais de 25 annos de serviço.....			751#120	0:233#800
Lentes substitutos.....		8:938#160	0:233#800	9:089#286
<i>Aulas preparatorias</i>				
Professores.....		16:208#154	17:737#010	33:942#164
Substitutos.....		1:006#504	872#810	1:878#314
Gratificação extraordinaria por distincção no magisterio.....			556#040	556#040
— aos que contam mais de 25 annos de serviço.....		371#754		371#754
DESPEZA DA PROVINCIA DE PERNAMBUCO PAGA NA CÔRTE				
PESSOAL				
Lente.....	3:200#000			3:200#000
	3:200#000	77:831#310	81:031#110	162:062#426

Natureza dos vencimentos

	MUNICIPIO DA CÔRTE	PERNAMBUCO	S. PAULO	TOTAL
Ordenados.....	2:133#328	40:993#003	53:828#540	105:654#871
Gratificações.....	1:006#072	27:466#559	20:195#410	54:728#041
— por distincção no magisterio.....			556#040	556#040
— por contar mais de 25 annos de serviço.....		371#754	751#120	1:122#874
	3:200#000	77:831#310	81:031#110	162:062#426

MINISTERIO DO IMPERIO

TABELLA N. 24

§ 24.º Secretaria e Bibliotheca das Faculdades de Direito

	MUNICIPIO DA CÔRTE	PERNAMBUCO	S. PAULO	TOTAL
SECRETARIA				
Secretario.....		3:000\$000	2:944\$520	5:944\$520
Official.....		1:200\$000	926\$950	2:126\$950
Porteiro.....		1:200\$000	1:200\$000	2:400\$000
Bedeis.....		1:800\$000	1:786\$140	3:586\$140
Continuos.....		3:600\$000	2:934\$750	6:534\$750
BIBLIOTHECA				
Bibliothecario.....		2:100\$000	2:100\$000	4:200\$000
Ajudante.....		1:056\$504	1:146\$890	2:203\$394
Continuo.....		900\$000	713\$300	1:613\$300
EXPEDIENTE				
Papel, pennas, etc.....		436\$220	297\$560	733\$780
Impressões e encardenações.....		67\$000	290\$000	357\$000
DIVERSAS DESPEZAS				
Custo de livros e mais despezas com os gabinetes.....		520\$390	1:976\$531	2:496\$921
Compra e concerto de moveis e utensis.....		284\$500	695\$020	979\$520
Serventes.....		1:460\$000	1:095\$000	2:555\$000
Aluguel da casa.....		2:000\$000	2:000\$000
Pequenos reparos no edificio da Faculdade.....		93\$680	93\$680
Luz, asseio e despezas miudas.....		196\$900	204\$480	401\$380
DESPEZA DAS PROVINCIAS DE PERNAMBUCO E S. PAULO PAGA NA CORTE				
DIVERSAS DESPEZAS				
Aluguel da casa occupada pela Faculdade de Direito do Recife.....	1:833\$328	1:833\$328
Publicações da mesma Faculdade.....	78\$000	78\$000
— da de S. Paulo.....	28\$000	28\$000
	1:939\$328	19:915\$194	18:311\$141	40:165\$663

Natureza dos vencimentos

	PERNAMBUCO	S. PAULO	TOTAL
Ordenados.....	9:510\$413	8:878\$020	18:388\$433
Gratificações.....	5:346\$091	4:874\$530	10:220\$621
	14:856\$504	13:752\$550	28:609\$054

MINISTERIO DO IMPERIO

TABELLA N. 24

§ 24.º Secretaria e Bibliotheca das Faculdades de Direito

	MUNICIPIO DA CORTE	PERNAMBUCO	S. PAULO	TOTAL
SECRETARIA				
Secretario.....		3:000\$000	2:944\$520	5:944\$520
Official.....		1:200\$000	926\$950	2:126\$950
Porteiro.....		1:200\$000	1:200\$000	2:400\$000
Bedeis.....		1:800\$000	1:786\$140	3:586\$140
Continuos.....		3:600\$000	2:934\$750	6:534\$750
BIBLIOTHECA				
Bibliothecario.....		2:100\$000	2:100\$000	4:200\$000
Ajudante.....		1:056\$304	1:146\$890	2:203\$394
Continuo.....		900\$000	713\$300	1:613\$300
EXPEDIENTE				
Papel, pennas, etc.....		436\$220	297\$560	733\$780
Impressões e encardenações.....		67\$000	290\$000	357\$000
DIVERSAS DESPEZAS				
Custo de livros e mais despezas com os gabinetes.....		520\$300	1:976\$531	2:496\$921
Compra e concerto de moveis e utensis.....		284\$500	695\$020	979\$520
Serventes.....		1:460\$000	1:095\$000	2:555\$000
Aluguel da casa.....		2:000\$000		2:000\$000
Pequenos reparos no edificio da Faculdade.....		93\$680		93\$680
Luz, asseio e despezas miudas.....		196\$900	204\$480	401\$380
DESPEZA DAS PROVINCIAS DE PERNAMBUCO E S. PAULO PAGA NA CORTE				
DIVERSAS DESPEZAS				
Aluguel da casa occupada pela Faculdade de Direito do Recife.....	1:833\$328			1:833\$328
Publicações da mesma Faculdade.....	78\$000			78\$000
— da de S. Paulo.....	28\$000			28\$000
	1:939\$328	19:915\$194	18:311\$141	40:165\$663

Natureza dos vencimentos

	PERNAMBUCO	S. PAULO	TOTAL
Ordenados.....	9:510\$413	8:878\$020	18:388\$433
Gratificações.....	5:346\$091	4:874\$530	10:220\$621
	14:856\$504	13:752\$550	28:609\$054

MINISTERIO DO IMPERIO

TABELLA N. 25

§ 25.º Pessoal do ensino das Faculdades de Medicina

	MUNICIPIO DA CÔRTE	BAHIA	LONDRES	TOTAL
PESSOAL				
Director	6:0008000	5:9138975	11:9138975
Lentes cathedraicos.....	83:2098131	85:2798912	168:4898043
Gratificação adicional aos lentes de clinica.....	1:200810	1:2008000	2:4008100
— aos que contam mais de 25 annos de serviço.....	1:1578210	1:2698870	2:4268080
Substitutos.....	16:1668760	18:0428722	34:2098482
Preparadores.....	6:1908710	6:1908710
Assistentes de clinica.....	1:4198353	1:4198353
Alumnos de clinica.....	8768398	7418820	1:6178218
 DESPEZA DA PROVINCIA DA BAHIA PAGA EM LONDRES				
PESSOAL				
Lente cathedraico.....	258808	258808
Gratificação ao encarregado da organisação do gabinete de physiologia.....	68161	68161
	108:6108005	120:0618110	328850	228:7038374

Natureza dos vencimentos

	MUNICIPIO DA CÔRTE	BAHIA	LONDRES	TOTAL
Ordenados.....	68:9138708	69:4928120	178204	137:4038831
Gratificações.....	38:5088997	49:2988932	158055	97:7058984
— aos que contam mais de 25 annos de serviço.....	1:1578210	1:2698870	2:4268080
	108:6108005	120:0618110	328850	228:7038374

MINISTERIO DO IMPERIO

TABELLA N. 26

§ 26.º Secretaria, Bibliotheca e Laboratorios das Faculdades de Medicina

	MUNICIPIO DA CÔRTE	BAHIA	LONDRES	TOTAL
SECRETARIA				
PESSOAL				
Secretario.....	3:000\$000	2:999\$998		5:999\$998
Sub-Secretario e Official.....	1:200\$000	1:084\$45		2:284\$45
Porteiro.....	1:200\$000	1:200\$000		2:400\$000
Bedeis.....	1:683\$852	1:800\$000		3:483\$852
Continuos.....	4:449\$990	3:630\$000		8:079\$990
BIBLIOTHECA				
Bibliothecario.....	2:100\$000	2:100\$000		4:200\$000
Ajudante.....	1:190\$460	1:200\$000		2:390\$460
LABORATORIOS				
Inspectores.....	2:248\$379			2:248\$379
Assistentes de clinica.....	5:574\$191			5:574\$191
Preparadores.....	22:525\$845			22:525\$845
Conservadores.....	5:730\$747	4:317\$408		10:047\$155
PESSOAL CONTRATADO				
Preparadores de trabalhos praticos de histologia e de peças de cera destinadas ao museu anatomo-pathologico.....	12:539\$238			12:539\$238
EXPEDIENTE				
Papel, pennas, etc.....	1:952\$870	693\$440		2:646\$310
Impressões e encadernações.....	6:450\$500	991\$440		7:441\$940
DIVERSAS DESPEZAS				
Gratificações por serviços extraordinarios.....	1:152\$799			1:152\$799
Serventes.....	12:322\$122	7:467\$610		19:789\$732
Gastos com os laboratorios e aquisição de objectos para os mesmos.....	20:350\$290	3:480\$030	8:840\$444	32:670\$764
Acquisição de livros, assignatura de jornaes, publicações, etc.....	10:759\$700	2:354\$55		13:114\$255
Compra e concerto de moveis e utensis.....		3:778\$250		3:778\$250
Obras no predio em que funciona a Faculdade.....		1:676\$840		1:676\$840
Aluguel da casa occupada pela Faculdade.....	11:400\$000	1:500\$000		12:900\$000
Agua, luz e despezas miudas.....	4:568\$215	961\$390		5:529\$605
	126:573\$258	39:002\$006	8:840\$444	174:415\$708

Natureza dos vencimentos

	MUNICIPIO DA CÔRTE	BAHIA	TOTAL
Ordenados.....	43:156\$111	11:872\$114	55:028\$225
Gratificações.....	20:286\$220	6:459\$810	26:746\$030
	63:442\$331	18:331\$924	81:774\$255

MINISTERIO DO IMPERIO

TABELLA N. 27

§ 27.º Pessoal do ensino da Escola Polytechnica

		MUNICIPIO DA CÔRTE
CORPO ACADEMICO		
Director.....		6:000\$002
Lentes, inclusive os que vencem mais a terça parte dos vencimentos.....		121:925\$888
Substitutos.....		21:342\$173
Professores.....		25:924\$617
PESSOAL CONTRATADO		
Professor de physica e chimica industrial.....		11:474\$935
— de biologia industrial.....		3:070\$101
DIVERSAS DESPEZAS		
Gratificação a lentes e substitutos em exercicios praticos.....		4:781\$081
		194:510\$367
Natureza dos vencimentos		
Ordenados.....		100:788\$808
Gratificações.....		72:559\$059
— addicionaes.....		7:423\$440
		180:737\$710

MINISTERIO DO IMPERIO

TABELLA N. 28

§ 28.º Secretaria e gabinetes da Escola Polytechnica

	MUNICIPIO DA CÔRTE	LONDRES	TOTAL
SECRETARIA			
Secretario.....	3:460#557	3:460#557
Escriptuario.....	1:970#206	1:970#206
Amanuenses.....	3:810#355	3:810#355
Agente thesoureiro.....	3:000#000	3:000#000
Porteiro.....	1:771#947	1:771#947
Continuos.....	1:791#011	1:791#011
BIBLIOTHECA			
Bibliothecario.....	2:400#000	2:400#000
Ajudante.....	1:109#305	1:109#305
GABINETES E LABORATORIOS			
Preparadores.....	16:492#852	16:492#852
Conservadores.....	10:664#595	10:664#595
DIFFERENTES SERVIÇOS			
Guardas.....	5:358#751	5:358#751
Serventes.....	6:392#000	6:392#000
EXPEDIENTE			
Papel, pennas, etc.....	786#488	786#488
Impressões e encadernações.....	27#000	27#000
DIVERSAS DESPEZAS			
Despezas com os alumnos em exercicios praticos.....	425#000	425#000
Custo e remessa de productos chimicos, instrumentos e objectos para os gabinetes e laboratorios.....	17:539#599	5:457#556	22:997#255
Compra de livros e mais despezas com a bibliotheca.....	2:770#574	2:770#574
— de gravuras para publicação de obras.....	3:999#592	3:999#592
Ajudas de custo e transporte a lentes e alumnos.....	1:400#000	1:400#000
Passagens.....	238#000	238#000
Luz, asseio e despezas miudas.....	1:849#200	1:849#200
	87:257#132	5:457#556	92:714#688
Natureza dos vencimentos			
		MUNICIPIO DA CÔRTE	
Ordenados.....		34:833#631	
Gratificações.....		16:995#948	
		51:829#579	

MINISTERIO DO IMPERIO

TABELLA N. 29

§ 29.º Escola de Minas

	MUNICIPIO DA CÔRTE	MINAS GERAES	LONDRES	TOTAL
PESSOAL				
CURSO SUPERIOR				
Director e professor de mineralogia e geologia.....		11:000#00		11:000#00
Professor de exploração de minas e metallurgia.....		9:900#00		9:900#00
— de mathematicas, mecanica e construcção.....		9:100#67		9:100#67
Repetidor e preparador de mineralogia e geologia.....		3 0 0#00		3:000#00
— — de physica e chimica.....		3:000#00		3:000#00
— de mathematicas e mecanica.....		3:000#00		3:000#00
Adjunto de desenho e geometria descriptiva.....		2:000#00		2:000#00
Alumnos (pensão).....		1:332#00		1:332#00
CURSO PREPARATORIO				
Professor da 1ª cadeira.....		2:200#00		2:200#00
— da 2ª —.....		2:400#00		2:400#00
— da 3ª —.....		2:400#00		2:400#00
SECRETARIA E BIBLIOTHECA				
Secretario e bibliothecario.....		3:000#00		3:000#00
EXPEDIENTE				
Papel, pennas, etc.....		833#070		833#070
DIVERSAS DESPEZAS				
Serventes.....		3:000#00		3:000#00
Laboratorios e gabinetes.....		1:482#700		1:482#700
Excursões geologicas e mineralogicas.....		1:844#000		1:844#000
Compra de aparelhos.....		834 000		834#000
Aluguel de casas.....		840#000		840#000
DESPEZA DA PROVINCIA DE MINAS GERAES PAGA NA CÔRTE E EM LONDRES				
PESSOAL				
Director, como lente de mineralogia.....	1:000#000			1:000#000
Professores.....	1:033#333			1:033#333
EXPEDIENTE				
Papel, pennas, etc.....	31#800			31#800
DIVERSAS DESPEZAS				
Ajuda de custo ao professor Ferrand, contratado para a Escola de Minas.....			1:600#000	1:600#000
Custo e remessa de material para um pequeno observatorio meteorologico.....			1:403#333	1:403#333
Custo de um motor a gaz para a machina de Gramme.....			59 #333	59 #333
Passagens.....	47#780			47#780
	2:112#613	64:431#944	3:000#000	70:238#223

MINISTERIO DO IMPERIO

TABELLA N. 30

§ 30.º Instituto Commercial

	MUNICIPIO DA CORTE
PESSOAL	
Professores.....	6:000\$000
DIVERSAS DESPEZAS	
Servente.....	480\$000
	6:480\$000
Natureza dos vencimentos	
Ordenados.....	4:000\$700
Gratificações.....	2:000\$000
	6:000\$000

§ 31.º Instrukção primaria e secun

	MUNICIPIO DA CÔRTE	ESPIRITO SANTO	SERGIPE	ALAGÔAS	PARAHYBA
SECRETARIA					
PESSOAL					
Inspector Geral.....	3:199#092				
Secretario.....	3:600#000				
Amanuenses.....	5:400#000				
Porteiro, Contínuo e Correio.....	1:483#872				
Encarregado do material das escolas.....	2:400#000				
EXPEDIENTE					
Papel, pennas, etc.....	4:054#800				
Impressões e encadernações.....	281#700				
INSTRUCÇÃO PRIMARIA					
Professores.....	178:793#173				
Adjuntos.....	78:355#481				
DIVERSAS DESPEZAS					
Gratificação a amanuenses interinos.....	3:600#000				
— a continuos e serventes.....	4:635#348				
— por trabalhos extraordinarios.....	4:420#000				
Comissão de exames e respectivo expediente.....	21:190#100	1:208#780	3:711#360	2:560#320	2:095#360
Despeza com mudança de escolas publicas.....	582#600				
Expediente e mais despezas das escolas publicas.....	58:918#874				
Conservação e melhoramento dos jardins das mesmas escolas.....	1:784#477				
Subvenção ás escolas particulares.....	13:260#893				
Livros, mappas, publicações, etc.....	6:807#720				
Auxilio ao Instituto Pharmaceutico do Rio de Janeiro.....	2:000#000				
Compra de moveis e utensis.....	4:573#500				
Aluguel de casas.....	113:976#610				
Transporte e frete, etc.....	85#080				
Ajudas de custo e despezas de viagem ao Barão de Macahubas.....	1:500#000				
Despendido com a exposição de Geographia em Veneza.....					
Luz e despezas miudas.....	275#860				
INSTRUCÇÃO SECUNDARIA					
Imperial Collegio de Pedro II					
INTERNATO					
<i>Pessoal</i>					
Reitor.....	4:800#000				
Vice-Reitor.....	2:903#216				
Secretario.....	1:200#000				
Escrivão.....	1:999#092				
Medico.....	709#092				
Capellão.....	840#000				
Professores.....	92:444#466				
Substitutos.....	30:212#926				
Explicadores dos alumnos e coadjuvantes dos professores.....	1:093#709				
Inspectores de alumnos.....	6:134#446				
Bedel.....	1:200#000				
Porteiro.....	699#906				
Gratificação a um substituto como preparador e conservador do gabinete de sciencias naturaes.....	225#000				
— a professores por distincção no magisterio e por contarem mais de 25 annos de serviço.....	2:388#333				
<i>Expediente</i>					
Papel, pennas, etc.....	1:073#660				
<i>Diversas despezas</i>					
Empregados no serviço interno.....	12:196#869				
Alimentação dos alumnos e empregados no serviço interno.....	17:686#258				
Vestuario e calçado para os alumnos.....	4:569#830				
Lavagem e engommado de roupa.....	3:276#523				
Medicamentos e dietas.....	609#160				

Continuação da tabella — Instrucção primaria

	MUNICIPIO DA CÔRTE	ESPIRITO SANTO	SERGIPE	ALAGÔAS	PARAHYBA
Guisamento para a capella.....	353\$240				
Aluguel de casa.....	6:000'00)				
Livros, mappas, instrumentos e material das aulas.....	3:597\$540				
Compra e concerto de moveis, etc.....	4:3:9\$890				
Despeza com os actos solemnes.....	72\$700				
Luz e despezas miudas.....	3:747\$098				
EXTERNATO					
<i>Pessoal</i>					
Reitor.....	4:800\$000				
Vice-Reitor.....	3:000\$300				
Secretario.....	4 2 30\$ 100				
Escrivão.....	1:000\$992				
Professores.....	83.839\$444				
Coadjuvantes.....	722\$107				
Inspectores de alumnos.....	7:043\$978				
Bedel.....	4:195\$164				
Porteiro.....	700\$032				
Gratificação ao preparador e conservador do gabinete de sciencias naturaes.....	300\$000				
Gratificação aos professores por distincção no magisterio e por con- tarem mais de 25 annos de serviço.....	8:415\$130				
<i>Expediente</i>					
Papel, pennas, etc.....	795\$920				
<i>Diversas despezas</i>					
Gratificação a diversos empregados.....	000\$000				
Empregados no serviço interno.....	7:976\$149				
Alimentação dos alumnos e empregados no serviço interno.....	12:244\$233				
Compra e lavagem da roupa do refeitório e cozinha.....	282\$100				
Reparos e asseio do edificio.....	4: 81\$ 8 0				
Livros, mappas, instrumentos e material das aulas.....	2: 56\$ 0)				
Compra e concerto de moveis, etc.....	7 138\$380				
Despezas com a collação do grau de bacharel, diplomas e premios....	1:023\$501				
Luz e despezas miudas.....	3:268\$237				
	8:7:718\$228	1:208\$780	3:711\$360	2:500\$320	2:095\$360

Natureza dos

Ordenado.....	
Gratificação.....	
— adicional.....	

e secundaria no Municipio da Corte

RIO GRANDE DO NORTE	GEARÁ	PIAUHY	MARANHÃO	PARÁ	PARANÁ	SANTA CATHARINA	S. PEDRO	MINAS GERAES	LONDRES	TOTAL
										3538'49
										6:00'8000
										3:597'8540
										1:3598'9J
										72870)
										3:7478'06
										4:800'000
										3:000'000
										1:20'8:00
										1:999'992
										83:830'8414
										7228'97
										7:915'978
										1:1958'64
										700'002
										300'000
										8:4158'130
										795'920
										990'000
										7:9768'148
										12:224'52:35
										28251:0
										1:(64'80)
										2:250'800
										7:38'8)
										1:(23'800
										3:268'257
2:890'420	1:570'180	1:103'780	2:260'000	660'000	560'500	518'800	2:840'960	6:786'180	262'036	887:820'9J4

vencimentos

MUNICIPIO DA CÔRTE	
310:977'445	
196:248'201	
23:707'915	
530:893'861	

MINISTERIO DO IMPERIO

TABELLA N. 32

§ 32.º Escola Normal

		MUNICIPIO DA CÔRTE
PESSOAL		
Director.....		2.003\$118
Professores.....		30:989\$722
Substitutos.....		6:846\$812
Secretario.....		2:014\$900
Amanuenses.....		2:400\$000
Inspectores.....		2:400\$000
Porteiro.....		899\$077
Continuos, servindo um de porteiro e outro de Correio.....		1:507\$834
EXPEDIENTE		
Papel, pennas, etc.....		321\$000
Impressões e encadernações.....		87\$800
DIVERSAS DESPEZAS		
Serventas.....		2:272\$000
Livros, instrumentos,apparelhos e material para as aulas.....		589\$800
Novels, utensis e reparos nos existentes.....		432\$700
Publicações.....		682\$220
Assignatura de jornaes.....		42\$000
Luz e despezas miudas.....		3:220\$274
		87:279\$457
Natureza dos vencimentos		
Ordenados.....		30:906\$814
Gratificações.....		18:694\$240
		49:601\$063

MINISTERIO DO IMPERIO

TABELLA N. 33

§ 33.º Academia das Bellas Artes

	MUNICIPIO DA CÔRTE	LONDRES	TOTAL
PESSOAL			
Director.....	2:400\$000	2:400\$000
Secretario.....	900\$000	900\$000
Professores.....	23:828\$482	23:828\$482
Gratificação aos que contam mais de 25 annos de serviço.....	999\$990	999\$990
Conservador da Pinacotheca e restaurador de quadros.....	1:810\$000	1:800\$000
Porteiro.....	1:200\$000	1:200\$000
Guarda.....	862\$500	862\$500
EXPEDIENTE			
Papel, pennas, etc.....	286\$460	286\$460
Impressões.....	60\$000	60\$000
DIVERSAS DESPEZAS			
Gratificação a individuos que serviram de modelo.....	1:461\$000	1:461\$000
— ao ajudante do conservador da Pinacotheca e restaurador de quadros....	480\$000	480\$000
Serventes.....	687\$000	687\$000
Subsidio para o Conservatorio de Musica.....	7:200\$000	7:200\$000
Compra de papel de desenho, pannos, gesso, etc.....	1:658\$180	1:658\$180
— de moveis e utensis.....	164\$000	164\$000
— de livros e legislação.....	132\$000	132\$000
Acquisição de medalhas para premios.....	374\$267	374\$267
— de obras artisticas.....	4:724\$634	4:724\$634
Despeza com actos solemnes.....	55\$310	55\$310
Luz e despezas miudas.....	1:521\$860	1:521\$860
DESPEZA DA CORTE PAGA EM LONDRES			
Pensão a dous alumnos aperfeicoando-se em seus estudos na Europa.....	3:000\$000	3:000\$000
Ao alumno Rodolpho Bernardelli para gastos extraordinarios de um trabalho que está exccutando na Europa.....	4:000\$000	4:000\$000
Despeza com a remessa para o Rio de Janeiro de um quadro do mesmo alumno...	23\$112	23\$112
	50:696\$013	7:023\$112	57:719\$125

Natureza dos vencimentos

	MUNICIPIO DA CÔRTE
Ordenados.....	22:096\$040
Gratificações.....	8:804\$942
— aos professores que contam mais de 25 annos de serviço.....	999\$990
	31:900\$972

MINISTERIO DO IMPERIO

TABELLA N. 34

§ 34.º Instituto dos Meninos Cegos

PESSOAL		MUNICIPIO DA CÔRTE
Director, inclusive a gratificação de Thesoureiro.....		3:390#897
Médico.....		600#500
Amanuense.....		600#500
Cipellão.....		49#8906
Professores.....		5:518#28
Repetidores.....		4:279#387
Porteiro.....		399#907
— Inspector de alumnos.....		5 0#003
Continuo.....		300#000
PESSOAL CONTRATADO		
Professores de musica.....		4:990#992
Repetidores de arithmetica, algebra, etc.....		4:418#009
Mestra de trabalhos das alumnas.....		99 #996
Mestre de affinação de pianos.....		480#000
— da officina typographica.....		510#000
— de encadernação.....		007#200
Coadjuvante da mestra de trabalhos de agulha.....		300#906
Roupeira.....		360#000
Enfermeira e despenseira.....		360#000
Ajudante da Inspector de alumnas.....		260#115
Fetor.....		420#000
Cozinheiro.....		667#40
Serventes.....		4:981#661
Gratificação especial á professora de francez.....		362#860
Ajudante do enfermeiro e do inspector de alumnos.....		411#000
Inspector de alumnas.....		405#991
EXPEDIENTE		
Papel, pennas, etc.....		211#800
DIVERSAS DESPEZAS		
Alimentação dos alumnos e dos empregados.....		14:487#880
Calçado, roupa, lavagem e engominação da mesma.....		4:941#442
Medicamentos, dieta, etc.....		1:226#724
Compra e concerto de moveis, utensis, instrumentos, etc.....		163 #60
Aluguel da casa e terreno annexo, inclusive a decima a cargo do Governo.....		7:142#319
Luz e despezas miudas.....		3:800#66
		59:817#137
Natureza dos vencimentos		
Ordenados.....		8:673#111
Gratificações.....		4:481#486
		12:854#897

MINISTERIO DO IMPERIO

TABELLA N. 35

§ 35.º Instituto dos Surdos-Mudos

		MUNICIPIO DA CÔRTE
PESSOAL		
Director.....		3:172#314
Professores.....		9:395#302
Repetidores.....		3:063#009
Capellão e professor de religião.....		990#081
Escripturario e roupeiro.....		751#068
Agente e despenseiro.....		2:440#740
Mestre de gymnastica.....		600#000
— de encadernador.....		1:704#000
— de sapateiro.....		9 0#000
Enfermeiro e roupeiro.....		291#664
Cozinheiro.....		550#000
EXPEDIENTE		
Papel, pennis e outros objectos.....		232#240
Impressões e encadernações.....		26#000
DIVERSAS DESPEZAS		
Serventes.....		1:012#223
Alimentação dos alumnos e dos empregados.....		8:243#431
Calçado, roupa, lavagem e concerto da mesma.....		3:633#080
Medicamentos, dietas, etc.....		693#300
Visitas medicas.....		696#000
Ajuda de custo ao Dr. Joaquim José de Menezes Vieira.....		2:400#000
Materia prima para as officinas.....		4:672#349
Compra e concerto de moveis e utensis.....		931#330
Aluguel da casa inclusive a decima a cargo do governo.....		1:384#800
Reparos no edificio occupado pelo Instituto.....		467#820
Despeza com a solemnidade da distribuição dos premios.....		245#070
Luz e despezas miudas.....		5:399#640
		54:792#671
Natureza dos vencimentos		
Ordenados.....		11:843#461
Gratificação.....		8:570#013
Salarios.....		5:066#223
		25:479#697

MINISTERIO DO IMPERIO

TABELLA N. 36

§ 36.º Asylo dos Meninos Desvalidos

		MUNICIPIO DA CORTE
PESSOAL		
Director.....		3:100\$992
Professores.....		4:700\$998
Escrivão.....		1:800\$000
Almoxarife.....		2:400\$000
PESSOAL CONTRATADO		
Capellão.....		700\$092
Médico.....		600\$000
Professor de gymnastica.....		780\$000
— de desenho.....		1:500\$000
— de musica.....		1:180\$325
Mestre de alfaiate.....		1:200\$000
— encadernador.....		708\$000
— sapateiro.....		700\$002
— carpinteiro.....		1:200\$000
Empregados do serviço interno.....		8:403\$205
Cozinheiro.....		840\$606
EXPEDIENTE		
Papel, pennas, etc.....		284\$000
DIVERSAS DESPEZAS		
Alimentação dos monores e dos empregados.....		20:506\$209
Vestuario, lavagem de roupa, etc.....		4:851\$238
Medicamentos, dietas, etc.....		1:067\$280
Movels e utensis.....		20\$000
Materia prima para as officinas.....		3:380\$170
Luz e despezas miudas.....		3:844\$327
		61:271\$725
Natureza dos vencimentos		
Ordenados.....		8:544\$070
Gratificações.....		3:562\$514
		12:106\$580

TABELLA N. 37

§ 37.º Estabelecimento de Educandas no Pará

		PARÁ
Subsidio.....		1.000\$000

MINISTERIO DO IMPERIO

TABELLA N. 38

§ 38.º Observatorio Astronomico

	MUNICIPIO DA CORTE	LONDRES	TOTAL
PESSOAL			
Ajudante do Director.....	360\$000	360\$000
Primeiro Astronomo.....	6:000\$000	6:000\$000
Segundo Astronomo.....	4:999\$981	4:999\$981
Terceiro Astronomo.....	3:999\$996	3:999\$996
Auxiliar dos trabalhos de revisao.....	916\$666	916\$666
Alunos astronomicos.....	3:576\$664	3:576\$664
Conservador do material.....	2:400\$000	2:400\$000
Guarda-manobras.....	2:880\$000	2:880\$000
Porteiro.....	1:563\$000	1:563\$000
EXPEDIENTE			
Impressões e encadernações.....	2:502\$380	2:502\$380
DIVERSAS DESPEZAS			
Importancia entregue ao Director interino para occorrer ás despezas com a publicação de observações astronomicas.....	1:500\$000	1:500\$000
Publicações.....	4:931\$700	4:931\$700
Assignatura de jornaes.....	250\$600	250\$600
Despezas miudas.....	6:018\$666	6:018\$666
DESPEZAS DA CORTE PAGAS EM LONDRES			
Pago ao Dr. Emmanuel Liais para despezas da commissão de que foi incumbido na Europa.....	7:000\$000	7:000\$000
Telegrammas do Director do Observatorio Duncelt, Aberdeen, ao do Rio de Janeiro.....	227\$555	227\$555
	41:899\$653	7:227\$555	49:127\$208
Natureza dos vencimentos			
Ordenados.....	14:044\$447
Gratificações.....	8:311\$860
	22:956\$307

MINISTERIO DO IMPERIO

TABELLA N. 39

§ 39.º Archivo Publico

		MUNICIPIO DA CORTE
PESSOAL		
Director.....		6:000\$000
Officiaes.....		6:000\$000
Amanuenses.....		8:600\$018
Porteiro.....		1:200\$000
Continuo.....		060\$000
EXPEDIENTE		
Papel, pennas, etc.....		164\$340
Impressões e encadernações.....		000\$800
DIVERSAS DESPEZAS		
Gratificação ao porteiro, continuo e servente.....		235\$062
Servente.....		000\$000
Compra de moveis, etc.....		100\$800
Luz e despesas miudas.....		200\$180
		21:003\$000
Natureza dos vencimentos		
Ordenados.....		12:020\$011
Gratificações.....		0:849\$007
		10:760\$018

MINISTERIO DO IMPERIO

TABELLA N. 40

§ 40.º Bibliotheca Publica

	MUNICIPIO DA CÔRTE	LONDRES	TOTAL
PESSOAL			
Bibliothecario	4:701\$064		4:701\$064
Chefes de secção	11:978\$077		11:978\$077
Officiaes	8:987\$544		8:987\$544
Secretario	2:906\$354		2:906\$354
Auxiliares	11:690\$091		11:690\$091
Porteiro	1:200\$000		1:200\$000
Guarda	699\$996		699\$996
ADDIDOS			
Official	787\$770		787\$770
Guarda	499\$992		499\$992
EXPEDIENTE			
Papel, pennas, etc.	813\$800		813\$800
Impressões e encadernações	371\$810		371\$810
DIVERSAS DESPEZAS			
Serventes	1:680\$000		1:680\$000
Acquisição de livros, e assignatura de revistas e jornaes estrangeiros	7:683\$380	1:619\$556	9:302\$936
— de collecção de moedas	2:620\$500		2:620\$500
Luz e despezas miudas	5:403\$656		5:403\$656
	61:998\$034	1:619\$556	63:617\$590

Natureza dos vencimentos

	MUNICIPIO DA CÔRTE
Ordenados	12:920\$011
Gratificações	6:849\$907
	19:769\$918

MINISTERIO DO IMPERIO

TABELLA N. 41

§ 41.º Instituto Historico e Geographico Brasileiro

Subsidio.....	MUNICIPIO DA CÔRTE
	7:000\$000

TABELLA N. 42

§ 42.º Imperial Academia de Medicina

Subsidio.....	MUNICIPIO DA CÔRTE
	2:000\$000

TABELLA N. 43

§ 43.º Lyceu de Artes e Officios

	MUNICIPIO DA DA CÔRTE	BAHIA	PERNAMBUCO	TOTAL
Subsidio.....	35:000\$000	5:000\$000	5:000\$000	45:000\$000

MINISTERIO DO
TABELLA
§ 44.º Hygiene

	MUNICIPIO DA CÔRTE	ESPIRITO SANTO	BAHIA	SERGIPE	ALAGÔAS	PERNAMBUCO	PARAIBYBA	RIO GRANDE DO NORTE
PESSOAL								
Presidente.....	4:200\$000							
Membros.....	3:180\$830							
Inspectores.....		199\$992	400\$000	199\$992	199\$998	399\$996	199\$992	199\$992
Secretario.....	600\$000							
Amanuense.....	600\$000							
Porteiro.....	360\$000							
Encarregado da estatistica pathologica e mortuaria...	600\$000							
EXPEDIENTE								
Papel, pennas, etc.....	414\$100							
Impressões e encadernações..	123\$000							
DIVERSAS DESPEZAS								
Servente.....	480\$000							
Medicamentos.....	103\$784							
Despezas miudas.....	468\$300							
	8:130\$214	199\$992	400\$000	199\$992	199\$998	399\$996	199\$992	199\$992

IMPERIO

N. 44

Publica

GEARÁ	MARANHÃO	PARÁ	AMAZONAS	S. PAULO	SANTA CATHARINA	S. PEDRO	MINAS GERAES	MATO GROSSO	TOTAL
.....	1:200,000
199,902	390,997	399,996	200,000	175,600	199,920	399,991	199,990	199,992	3:180,830
.....	4:175,542
.....	60,000
.....	60,000
.....	360,000
.....	600,000
.....	414,100
.....	123,000
.....	480,000
.....	210,000	103,784
.....	078,500
199,992	399,997	399,996	200,000	385,600	199,920	399,991	199,990	199,992	12:515,966

MINISTERIO
TABELLA
§ 45.º Instituto

	MUNICIPIO DA CÔRTE	ESPIRITO SANTO	BAHIA	SERGIPE	ALAGÓAS	PERNAMBUCO	PARAIBYBA	RIO GRANDE DO NORTE	GEARÁ	PIAUIY
PESSOAL										
Inspector Geral.....	1:200\$000									
Vaccinadores.....	3:190\$968									
Commissarios vaccina- dores.....		300\$000	400\$000	300\$000	300\$000	300\$996	300\$000	300\$000	300\$000	300\$000
Secretario.....	799\$992									
Amanuense addido.....	480\$000									
Porteiro e Continuo.....	199\$992									
DIVERSAS DESPEZAS										
Custo e remessa de lym- pha vaccinica, tubos capillares e chumbo la- minado.....										
Luz e despezas miudas..	212\$100									
DESPEZA DA PROVINCIA DO RIO DE JANEIRO, PAGA NA CÔRTE										
Commissario vaccinator.	400\$000									
	6:522\$082	300\$000	400\$000	300\$000	300\$000	300\$006	300\$000	300\$000	300\$000	300\$000

Natureza dos

	MUNICIPIO DA CÔRTE	ESPIRITO SANTO	BAHIA	SERGIPE	ALAGÓAS	PERNAMBUCO	PARAIBYBA	RIO GRANDE DO NORTE	GEARÁ	PIAUIY
Ordenados.....	5:599\$960	300\$000	400\$000	300\$000	300\$000	300\$996	300\$000	300\$000	300\$000	300\$000
Gratificações.....	480\$000									
	6:079\$960	300\$000	400\$000	300\$000	300\$000	300\$996	300\$000	300\$000	300\$000	300\$000

DO IMPERIO

N. 45

Vaccinico

MARANHÃO	PARÁ	AMAZONAS	S. PAULO	PARANÁ	SANTA CATHARINA	S. PEDRO	MINAS GERAES	GOYAZ	MATO GROSSO	LONDRES	TOTAL
											1:200#000
											3:199#968
399#997	399#996	300#000	399#998	300#000	300#000	399#996	399#998	399#996	399#996		6:599#073
											799#992
											480#000
											199#992
										1:007#371	1:007#371
											242#100
											400#000
399#997	399#996	300#000	399#998	300#000	300#000	399#996	399#998	399#996	399#996	1:007#371	14:129#996

vencimentos

MARANHÃO	PARÁ	AMAZONAS	S. PAULO	PARANÁ	SANTA CATHARINA	S. PEDRO	MINAS GERAES	GOYAZ	MATO GROSSO	TOTAL
399#997	399#996	300#000	399#998	300#000	300#000	399#996	399#998	399#996	399#996	13:199#933
										480#000
399#997	399#996	300#000	399#998	300#000	300#000	399#996	399#998	399#996	399#996	13:679#933

	MUNICIPIO DA CÔRTE	ESPIRITO SANTO	BAHIA	SERGIPE	ALAGÔAS	PERNAMBUCO
PESSOAL						
Inspector.....	3:600#000	600#000	2:400#000	600#000	600#000	2:400#000
Ajudantes.....	7:200#000					
Secretario.....	1:319#154		7 9#002			799#992
Guarda.....	730#000	219#000	1:093#000	219#000	219#000	1:043#071
— agente.....	730#000					
ESCALER						
Patrões e remadores.....			2:738#000		720#000	2:715#600
Custeio e aprestos.....			1.6#040			438#700
EXPEDIENTE						
Papel, pennas, etc.....	45#800	36#000				
Impressões e encadernações.....	50#700					
DIVERSAS DESPEZAS						
Publicações.....	6#000					
Compra de desinfectantes.....						
	13:081#854	865#000	7:430#032	819#000	1:539#000	7:009#803

Natureza dos

	MUNICIPIO DA CÔRTE	ESPIRITO SANTO	BAHIA	SERGIPE	ALAGÔAS	PERNAMBUCO
Ordenados.....	7:200#000	600#000	2:200#000			2:109#000
Gratificações.....	6:3.9#354		2:094#02	600#000	1:327#100	2:045#067
Diarias.....		219#000	2:801#040	219#000	219#000	2:715#500
	13:579#354	819#000	7:159#932	819#000	1:539#000	6:061#163

IMPERIO

N. 46

Saude dos Portos

PARAHYBA	RIO GRANDE DO NORTE	CEARÁ	MARANHÃO	PARÁ	S. PAULO	PARANÁ	SANTA CATHARINA	TOTAL
600\$000	600\$000	600\$000	1:393\$992	1:399\$932	600\$000	600\$000	600\$000	16:599\$984
219\$000	219\$000	217\$200	719\$992 365\$000	720\$000 721\$000	120\$000	219\$000	219\$000	7:200\$000 4:359\$336 5:820\$871 730\$000
	499\$996			889\$555				7:563\$030 265\$640
				48\$600		25\$000	10\$000	140\$100 75\$700
			27\$600					6\$000 27\$600
819\$000	1:318\$093	817\$200	2:512\$590	3:782\$147	720\$000	814\$000	829\$000	42:797\$581

vencimentos

PARAHYBA	RIO GRANDE DO NORTE	CEARÁ	MARANHÃO	PARÁ	S. PAULO	PARANÁ	SANTA CATHARINA	TOTAL
600\$000	600\$000	601\$000	1:299\$086	1:299\$988	600\$000	600\$000	600\$000	14:799\$970
219\$000	718\$996	217\$000	820\$004 365\$000	1:541\$004 889\$355	120\$000	219\$000	219\$000	18:494\$021 9:203\$190
819\$000	1:318\$093	817\$200	2:481\$990	3:733\$517	720\$000	819\$000	819\$000	42:409\$181

MINISTERIO DO IMPERIO

TABELLA N. 47

§ 47.º Lazaretos

	BAHIA	ALAGÓAS	PERNAMBUCO	GEARÁ	PARANÁ	TOTAL
PESSOAL						
Mordomo.....	600\$000	730\$000	547\$500	720\$000	2:597\$500
Guarda.....	120\$000	120\$000
	600\$000	120\$000	730\$000	547\$500	720\$000	2:717\$500

TABELLA N. 48

§ 48.º Hospital dos Lazaros

	MUNICIPIO DA CÔRTE
Subsidio.....	2:000\$000

	MUNICIPIO DA CÔRTE	ESPIRITO SANTO	BAHIA	ALAGÔAS	PERNAMBUCO	PARAHYBA
COMISSÕES DE SOCCORROS						
Despezas feitas por diversas commissões sanitarias e Camaras Municipaes.....			22:033#480			
— com a internação dos emigrantes.....						
— com soccorros prestados as victimas de inundação e epidemias em diversos logares da provincia do Rio de Janeiro e melhoramento do estado sanitario dos mesmos logares.....	43:628#530					
HYGIENE PUBLICA						
Importancia despendida com o desseccamento dos terrenos alagadigos do Jardim Botânico.....	8:000#000					
Encanamento e registro para supprimento d'agua aos mclorios.....	536#910					
Despeza com trabalhos relativos á saude publica.....	5 00# 000					
— com a lancha da visita de saude.....	52:295#210					
— com a desinfecção de predios publicos e particulares.....	8:070# 00					
Gratificação aos auxiliares da Junta Central.....	3:512#479					
— aos ajudantes do Inspector da Inspeção de Saude.....	7:307#000					
— ao secretario da mesma inspeção.....	53#000					
— a titulo de ajuda de custo a um medico para fazer estudos sobre a morphea.....	1:000#000					
— ao encarregado do material e expediente da visita sanitaria.....	1:397#092					
— ao encarregado da estatistica pathologica e mortuar'a.....	600#700					
— ao amanuense addido á Junta.....	948#332					
— aos pharmaceuticos encarregados da fiscalização das pharmacias.....	630#000					
INSTITUTO VACCINICO						
Gratificação a Vaccinadores.....	11:654#999					
— ao Secretario do Instituto.....	600#000					
— ao amanuense extranumerario do mesmo Instituto.....	1:440#000					
HOSPITAES, ENFERMARIAS, ETC						
Vencimentos do pessoal do hospital de Montserrat.....			275#803			
— do pessoal e mais despezas do hospital maritimo de Santa Isabel.....	23:903#323					
— empregado nas enfermarias.....						
Prolongamento da ponte do hospital maritimo de Santa Isabel.....	16:000#000					
Gratificação a medicos, pharmaceuticos, enfermeiros, serventes, etc.....	4:738#000			1:057#770	3:817#978	
— ao encarregado da distribuição de dietas.....						
Dietas aos indigentes variolosos.....						
Enfermaria fluctuante.....	3:584#670					
Medicamentos, viveres, dietas, combustivel, de-infectantes e sua conducção.....	213#710					
Tratamento de desvalidos.....	10:616#371		38#800	2:127#070	5:333#730	30#000
— e conducção dos accommettidos de molestias epidemicas, e contagiosas.....						
Aluguel de casas para enfermarias, etc.....				13#480		489#790
Expediente.....						
Enterros.....				18#40		
Despeza com certidão de obitos.....						
COLONIAS						
Transporte e alimentação de um colono cego.....						

IMPERIO

N. 49

melhoramento do estado sanitario

RIO GRANDE DO NORTE	CEARÁ	MARANHÃO	PARÁ	AMAZONAS	S. PAULO	PARANÁ	SANTA CATHARINA	MATO GROSSO	TOTAL
					8:876\$690 22:451\$839		27:775\$800		59:285\$970 22:451\$839
									43:625\$530
									8:000\$000
									526\$010 500\$000 52:295\$230
									8:030\$000 3:512\$479
									7:300\$000
									50\$000 1:000\$000
									1:399\$092
									600\$000 918\$382
									630\$000
									11:654\$999 600\$000
									1:440\$000
									275\$803
									25:003\$223 4:953\$117
									46:000\$000
1:063\$513			2:278\$029	2:730\$000			150\$666 1:400\$000		15:865\$983 1:400\$000 1:399\$453 3:584\$070
1:399\$453									
733\$440	3:738\$850		2:309\$100	1:330\$577			28:743\$550 17\$500		44:069\$217 40:753\$231
		119\$360							
81\$516					1:011\$660		340\$620 2:632\$332		1:825\$330 2:713\$848 18\$040 1:186\$000 9\$500
							1:186\$000 9\$500		
						21\$200			21\$200

Continuação da tabella — Soccorros publicos

	MUNICIPIO DA CÔRTE	ESPIRITO SANTO	BAHIA	ALAGÔAS	PERNAMBUCO	PARAHYBA
ASSEIO DA CIDADE						
Importancia do fardamento fornecido pelo Corpo de Bombeiros ao pessoal empregado na irrigação da cidade.....	2:250#000					
Limpeza e irrigação da cidade.....	478:473#880					
— das praias.....	144:000#000					
— e conservação da Lagôa de Rodrigo de Freitas.....	7:380#000					
— do canal do mangue na cidade nova.....	8:927#070					
Fiscaes ao serviço da irrigação e limpeza da cidade e das praias.....	9:897#615					
Gratificação aos Inspectores Geraes da limpeza da cidade...	5:440#000					
— ao encarregado da irrigação da cidade.....	4:303#225					
OBRAS, REPAROS, ETC.						
Despeza com a dôca da Praça do Mercado.....	19:692#400					
— com as obras do hospital de variolosos.....						
Auxilio para as obras do novo cemiterio em Jacarepaguá.....	9:000#000					
Reparos no edificio do Lazareto da ilha do Pina.....					1:200#000	
Desobstrucção do rio Mumbuca, em Maricá.....	6:000#000					
GENEROS E VESTUARIO						
Compra de generos alimenticios.....	222#000					
— e lavagem de roupa e trem de cozinha.....				1:467#000		
— de cobertores de lã.....						
Sustento e transporte de emigrantes.....	67:001#704					
DIVERSAS DESPEZAS						
Gratificação aos artifices, operarios e remadores do Arsenal de Marinha por serviços prestados ao Lugar Inglez—Hiar-ratha,—em occasião de incendio.....					462#000	
Despeza com a repulsão dos Indios bravios.....						
— com o descobrimento e limpeza da valla que atravessa a chacara do Instituto dos Surdos Mudos.....	5:737#300					
Impressões.....	41#600					
Importancia paga ao Dr. Ossian Bonet pela compra de instrumentos cirurgicos e drogas para o estudo da morphêa.....						
Transporte de medicos.....						
Passagens a retirantes cearenses, etc.....	114#750	87#300		57#200		
Publicações diversas.....	48#000			10#200		
Aluguel de carro.....	8#000					
Passagens e fretes, etc.....	199#500					
	968:939#470	87#300	23:297#143	4:751#720	10:845#708	489#700

e melhoramento do estado sanitario

RIO GRANDE DO NORTE	CEARÁ	MARANHÃO	PARÁ	AMAZONAS	S. PAULO	PARANÁ	SANTA CATHARINA	MATO GROSSO	TOTAL
									2:250\$000
									478:473\$880
									144:000\$000
									7:380\$000
									8:027\$070
									9:897\$615
									5:440\$000
									1:303\$225
					1:772\$260				19:692\$400
									1:772\$260
									9:000\$000
									1:200\$000
									6:000\$000
36\$000							17:986\$840		18:209\$440
							105\$161		1:573\$121
									36\$000
									67:001\$704
									462\$000
							5:351\$940		5:351\$940
									5:737\$300
									41\$600
				51\$250	510\$000				510\$000
									108\$150
									202\$050
									58\$200
									88\$000
									199\$500
3:313\$924	3:738\$850	110\$300	4:587\$129	4:131\$827	34:631\$449	21\$200	55:301\$086	5:351\$940	1.149:627\$896

MINISTERIO DO IMPERIO

TABELLA N. 50

§ 50.º Obras

	MUNICIPIO DA CÔRTE	BAHIA	PER- NAMBUCO	CEARÁ	PIAUIY	MARANHÃO	PARÁ	S. PAULO	MINHS GERAES	GOYAZ	MATO GROSSO	TOTAL
PESSOAL												
Gratificação ao engenheiro encarregado das obras deste Ministerio.	7:200,000											7:200,000
— aos auxiliares do mesmo engenheiro.....	7:200,000											7:200,000
— ao apontador geral das obras.....	800,000											800,000
OBRAS												
Na Secretaria do Estado.	22:879,730											22:879,730
Na Faculdade de Medicina da Côrte.....	20:153,800											20:153,800
Na Bibliotheca Nacional.....	1:321,500											1:321,500
Na Camara dos Deputados.....	6:641,056											6:641,056
Na Capella Imperial.....	1:830,990											1:830,990
Na Escola de Minas.....								4:856,745				4:856,745
Na Escola Polytechnica.....	4:858,130											4:858,130
Nas Escolas Publicas.....	2:410,662											2:410,662
Na Polyclinica geral.....	2:268,630											2:268,630
No Paço do Senado.....	12:999,050											12:999,050
No Azylo dos Meninos Desvalidos.....	3:064,500											3:064,500
No Internato do Imperial Collogio de Pedro II.....	3:361,230											3:361,230
No Instituto dos Meninos Cegos.....	4:987,430											4:987,430
No Instituto dos Surdos Mudos.....	896,380											896,380
No Lazareto da ilha do Pina.....			2:000,000									2:000,000
Nos Palacios das Presidencias.....	6:109,864			4:039,770	1:869,180	2:000,000	4:074,786	24:993,720			2:950,016	46:035,120
Construção do novo edificio para a Faculdade de Medicina.....	210:432,455											210:432,455
Entroque ao Bispo Diocesano para construção de uma casa que sirva de residencia episcopal.....								10:000,000				10:000,000
DIVERSAS DESPEZAS												
Pequenos reparos:												
No Azylo dos Meninos Desvalidos.....	196,240											196,240
No Palacio da Presidencia.....			437,720						4,500			442,220
No Seminario Episcopal. Em diversos Proprios Nacionaes.....	540,000								350,000			890,000
No Hospicio de Pedro II. Servicos prestados pela Companhia City Improvements.....	540,000											540,000
Passagens.....	7,000											7,000
Despeza com a canalisação d'agua em diversos edificios publicos.....	3:032,101											3:032,101
— para o novo Matadouro.....	23:739,900											23:739,900
	350:383,224	6:109,864	2:137,720	4:039,770	1:869,180	2:000,000	4:074,786	34:993,720	4:856,745	354,300	2:950,000	413:769,909

	MUNICIPIO DA CÔRTE	ESPIRITO SANTO	ALAGÔAS	PERNAMBUCO	PARAHYBA
GRATIFICAÇÕES					
Por substituição e interinidade.....	14:155#029	81#092	22#580	1:108#813	78#000
A dous alumnos da Academia de Bellas Artes aperfeiçoando-se nos seus estudos na Europa.....	08#592				
Ao porteiro do Gabinete Imperial.....	5:721#800				
A diversos empregados da Secretaria de Estado por serviços extraordinarios.....					
OUTRAS DESPEZAS					
Medalhas humanitarias.....	222#897				
Custo de publicações do Congresso Internacional de Medicina e de outras.....	2:011#860				
Custo de insignias de Ordens honorificas do Imperio.....					
Commissão aos agentes financeiros pelas despesas deste Ministerio.....	888#000				
Mobilia para o gabinete do Conselho do Estado.....	3:500#000				
Importancia entregue ao Director do Observatorio Astronomico para observações meteorologicas.....	286#006				
Fretes, passagens, etc.....	17:125#938				
Diferença de cambio nos pagamentos feitos em Londres..	43:677#719	81#092	22#580	1:108#813	78#000

DO IMPERIO

N. 51

Eventuaes

PIAUHY	MARANHÃO	AMAZONAS	PARANÁ	SANTA CATHARINA	S. PEDRO	GOYAZ	LONDRES	TOTAL
38#700	278#221	146#129	75#000	62#221	50#004	10:155#798
.....	1:600#000	1:600#000
.....	68#592
.....	5:721#800
.....
.....	222#897
.....	31#600	2:061#827
.....	18#667	76#444
.....	76#444
.....
.....	92#148	92#148
.....	585#000
.....
.....	1#000	3:500#000
.....	287#906
.....	17:125#933
38#700	278#221	146#129	76#000	62#221	31#600	50#004	1:787#259	47:498#347

MINISTERIO DO IMPERIO

TABELLA N. 52

Despezas pagas e não escripturadas em exercicios anteriores

	EXERCICIOS	BAHIA	ALAGÔAS	RIO GRANDE DO NORTE	MINAS GERAES	TOTAL
CULTO PUBLICO						
Parochos.....	1878—1881				908\$950	908\$950
INSPECÇÃO DE SAUDE DOS PORTOS						
Inspector.....	1878—1879		63\$333			63\$333
SOCCORROS PUBLICOS						
Dieta a variolosos.....	1839—1860			200\$000		200\$000
Conducção de ambulancias.....	1880—1881	33\$000				33\$000
		33\$000	63\$333	200\$000	908\$950	1:268\$280

MINISTERIO DO IMPERIO

TABELLA N. 53

Leis ns. 1904 e 1905 de 17 de Outubro de 1870, 2348 de 25 de Agosto de 1873, art. 2º, § unico, n. 6 e 2640 de 22 de Setembro de 1875, art. 23

Medição e tombo das terras que nos termos dos contratos matrimoniaes, formam os patrimonios estabelecidos para Suas Altezas as Senhoras D. Izabel e D. Leopoldina e seus Augustos Esposos

Despeza realizada.....	MUNICIPIO DA CÔRTE
	800\$000

TABELLA N. 54

Leis ns. 2348 de 25 de Agosto de 1873, art. 2º, § unico n. 3 e n. 2934 de 25 de Outubro de 1879

Construcção de um novo Matadouro no Municipio da Côrte

Despeza realizada.....	MUNICIPIO DA CÔRTE
	214.702\$032

TABELLA N. 55

Lei n. 2690 de 13 de Março de 1877

Manutenção de uma aula de geometria

Professor.....	GOYAZ
	1:151\$303

MINISTERIO DO IMPÉRIO

TABELLA N. 56

Decreto n. 7045 de 18 de Outubro de 1878

Soccorros ás provincias flagelladas pela secca e melhoramento do estado sanitario

	ALAGÓAS	RIO GRANDE DO NORTE	PIAUIHY	TOTAL
GENEROS E VESTUARIOS;				
Compra e remessa de generos alimenticios, etc.....	45:000\$000			45:000\$000
Condução dos mesmos.....		4:487\$505		4:487\$505
Alimentação, vestuario e medicamentos a emigrantes.....			1:886\$000	1:886\$000
TRANSPORTE E ALOJAMENTO				
Passagens a retirantes.....	900\$000			900\$000
COLONIAS				
Ferragens para as colonias.....	1:755\$102			1:755\$102
HOSPITAES E ENFERMARIAS				
Tratamento de indigentes.....	1:143\$140			1:143\$140
OBRAS				
Concerto no quartel de policia onde estiveram asylados os emigrantes.....			5:101\$630	5:101\$630
	48:798\$212	4:487\$505	6:987\$630	59:973\$437

MINISTERIO DO IMPERIO

TABELLA N. 57

Decreto n. 8340 de 17 de Dezembro de 1881

Alistamento eleitoral

	MUNICIPIO DA CÔRTE	ESPIRITO SANTO	RIO GRANDE DO NORTE	GERARÁ	PIAUHY	AMAZONAS	S. PEDRO	MINAS GERAES	GOYAZ	MATO GROSSO	TOTAL
Compra de livros necessarios para os trabalhos da qualificação, publicação de listas e outras despesas com oloições.....	41:696,700	1:458,322	55,000	523,881	42,350	1:350,000	310,000	947,830	351,000	821,570	17:538,880

MINISTERIO DA JUSTIÇA

MINISTERIO DA JUSTIÇA

TABELLA N. 58

§ 1.º Secretaria de Estado

		MUNICIPIO DA CÔRTE
PESSOAL		
Ministro e Secretario de Estado.....		11:680\$414
Director Geral.....		7:199\$987
— de Secção.....		14:421\$195
Primeiros officiaes.....		27:525\$485
Segundos ditos.....		19:919\$572
Amanuenses.....		14:601\$737
Porteiro.....		2:309\$989
Ajudante.....		1:399\$992
Continuos.....		2:386\$770
Correios.....		8:350\$858
Gratificação ao official de gabinete.....		2:400\$000
EXPEDIENTE		
Papel, pennas e mais objectos.....		2:812\$500
Impressões e encadernações.....		16:912\$600
DIVERSAS DESPEZAS		
Gratificações por serviços extraordinarios.....		1:345\$296
Serventes.....		1:074\$000
Compra e concertos de moveis e utensis.....		282\$500
— de livros e de collecções de leis.....		727\$000
Assignatura de jornaes e publicações.....		1:390\$300
Luz, asseio e despezas miudas.....		1:372\$352
		138:202\$547
Natureza dos vencimentos		
Ordenados.....		85:556\$116
Gratificações.....		26:729\$879
		112:285\$995

MINISTERIO DA JUSTIÇA

TABELLA N. 59

§ 2.º Supremo Tribunal de Justiça

		MUNICIPIO DA CÔRTE
PESSOAL		
Ministros, comprehendido o Presidente.....		149:631\$706
SECRETARIA		
PESSOAL		
Secretario.....		4:480\$000
Official.....		2:499\$978
Amanuenses.....		3:000\$000
Porteiro-Thesoureiro.....		999\$995
Continuos.....		1:440\$000
DIVERSAS DESPEZAS		
Impressões e encadernações.....		157\$275
Assoio e despesas miudas.....		199\$992
		162:408\$946
Natureza dos vencimentos		
Ordenados.....		109:215\$998
Gratificações.....		52:835\$681
		162:051\$679

MINISTERIO
TABELLA
§ 3.º Re

	MUNICIPIO DA CÔRTE	BAHIA
TRIBUNAES		
PESSOAL		
Desembargadores.....	98:218#673	64:078#258
Gratificação aos que serviram de Procurador da Corôa.....	1:599#096	304#619
— aos Juizes de Direito que serviram na Relação.....		
SECRETARIA		
PESSOAL		
Secretario.....	3:600#000	2:400#000
Amanuenses.....	3:000#300	1:400#007
Porteiro.....	000#003	
Continuos, incluidos os que serviram de porteiros.....	000#000	2:040#030
Officiaes de justiça.....	720#000	720#000
Solicitador.....	700#092	
EXPEDIENTE		
Papel, ponnas e mais objectos.....	132#500	147#400
Impressões e encadornações.....	228#025	9#700
DIVERSAS DESPEZAS		
Serventes.....	305#000	420#000
Aluguel e concerto da casa do tribunal.....		1:500#000
Assignatura de jornaes, publicações, etc.....	471#700	
Compra, aluguel e concerto de moveis e utensis.....		5#000
— de livros e legislação.....		
Telegrammas.....		
Asseio e gastos miudos.....	300#200	60#360
DESPEZA DE UMAS PROVINCIAS PAGA EM OUTRAS OU NA CÔRTE		
Desembargadores da Relação da Côrte.....		772#291
— da da Bahia.....	122#222	
— da do Ceará.....	1:102#143	338#708
— da do Maranhão.....		
— da do Pará.....		854#836
— da de S. Pedro.....	88#708	
— da de Minas Geraes.....	3:504#709	1:801#612
— da de Goyaz.....		3:000#000
— da de Mato Grosso.....	338#636	3:125#801
	117:443#480	82:970#877

Natureza dos

	MUNICIPIO DA CÔRTE	BAHIA
Ordenados.....	78:700#021	57:320#115
Gratificações.....	37:245#143	23:403#002
	115:945#164	80:813#117

DA JUSTIÇA

N. 60

lações

PERNAMBUCO	CEARÁ	MARANHÃO	PARÁ	S. PAULO	S. PEDRO	MINAS GERAES	GOYAZ	MATO GROSSO	TOTAL
65:290\$313 400\$000	36:211\$469 339\$990	38:269\$381 392\$733	38:509\$280 399\$906	41:716\$400 400\$000	39:784\$314 399\$996	32:554\$452 388\$147	16:578\$897 388\$169 2:372\$943	11:988\$740 399\$996	483:257\$222 5:563\$648 2:372\$443
2:400\$000 1:200\$000	2:400\$000 1:200\$000	2:400\$000 1:200\$000	2:395\$556 1:182.431	2:399\$000 1:495\$600	2:399\$997 1:200\$000	2:399\$993 1:497\$776	1:798\$388	1:800\$000	26:393\$923 12:875\$604 909\$905
1:440\$000 720\$000 900\$000	1:440\$000 720\$000	1:440\$000 720\$000	1:417\$789 630\$190	1:440\$000 720\$000	1:440\$000 720\$000	1:429\$333 720\$000	720\$000 712\$743	720\$000 717\$000	14:487\$122 7:819\$933 1:699\$992
302\$810	186\$360	598\$710	490\$800 15\$500	169\$720	154\$020 12\$000	200\$000	130\$800	230\$100	2:443\$250 266\$425
	360\$000 2:400\$000	360\$000		300\$000	360\$000 1:778\$304	360\$000 960\$000	360\$000 1:029\$160	360\$000 1:200\$000	3:251\$000 12:603\$002 5:65700 53\$000 116\$000 8560
48\$000				35\$000					
262\$900	35\$920		365\$700	49\$100	32\$080				1:117\$160
									772\$201 122\$222
301\$074 27\$777		112\$002	100\$000						1:440\$871 401\$074 995\$515 888\$708
505\$375	1:800\$000			333\$330 3:000\$010	1:560\$000				5:819\$741 6:360\$000 6:969\$822
73:798\$270	47:153\$743	45:493\$726	40:032\$480	51:875\$770	49:812\$611	40:209\$700	24:091\$002	17:415\$836	599:297\$303

vencimentos

PERNAMBUCO	CEARÁ	MARANHÃO	PARÁ	S. PAULO	S. PEDRO	MINAS GERAES	GOYAZ	MATO GROSSO	TOTAL
48:793\$202 24:391\$337	20:761\$712 14:409\$753	20:193\$312 15:341\$704	29:600\$618 15:124\$324	36:413\$250 14:792\$140	31:586\$638 15:887\$669	23:391\$789 15:637\$914	10:653\$318 12:277\$814	5:992\$182 9:633\$554	381:466\$157 198:254\$351
73:181\$539	44:171\$405	44:535\$016	44:724\$942	51:205\$390	47:474\$307	39:049\$700	22:931\$132	15:625\$736	579:660\$308

MINISTERIO DA JUSTIÇA

TABELLA N. 61

§ 4.º Juntas Commerciaes

	MUNICIPIO DA CÔRTE	BAHIA	PERNAMBUCO	CEARÁ	MARANHÃO	PARÁ	S. PEDRO	TOTAL
PESSOAL								
Secretario.....	4:200,000	3:091,5814	3:399,5096	2:400,000	2:400,000	2:701,5104	2:395,5623	21:578,5564
Officiaes.....	6:300,000	2:937,8205	4:790,8995	4:774,5193	4:800,000	2:409,9006	1:785,0000	21:896,8389
Amanuenses.....	3:600,000	1:800,0000	1:500,0000	1:200,0000	1:190,5323	1:173,9005	1:200,0000	11:364,8228
Porteiro.....	1:300,000	1:199,4443	1:200,0000	900,0000	999,9996	900,0000	900,0000	7:399,5439
Ajudante.....	1:080,000							1:080,0000
Gratificação ao Official que serviu de Archivista.....	360,0000		240,0000	172,2258	180,0000		173,3333	1:123,5391
— ao Amanuense interpreto.....	360,0000							360,0000
— ao Thesoureiro dos emolumentos.....	199,9992		150,0000	100,0000	99,9996		106,6662	65,5650
— aos empregados que contam mais de 10 annos de serviço.....			1:649,8996					1:649,8996
EXPEDIENTE								
Papel, ponnas, etc.....	183,9350	79,9060	36,8800	99,9900	83,5740	353,9900	55,8160	893,8410
Impressões e encadernações.....	478,5500		2,0000				22,5500	203,0000
DIVERSAS DESPEZAS								
Servontes.....	670,0000	400,0000	900,0000		300,0000	275,0000		1:963,8280
Aluguel de casa.....	2:000,0000	1:599,9996	1:431,8250				720,0000	5:751,8246
Compra o concerto de moveis e utensis.....	320,0000						402,5500	423,5500
— de livros e colleção de leis.....			55,5300				48,0000	40,5300
Assignatura de jornaes, publicação de editaes, etc.	20,0000	40,0000					80,0000	140,0000
Asseio e despezas miudas.....	46,8820	34,8880		200,0000		23,0000	95,8140	399,9940
	20:979,262	11:783,323	14:765,617	6:846,451	7:034,033	8:016,903	7:684,958	77:130,173

Natureza dos vencimentos

	MUNICIPIO DA CÔRTE	BAHIA	PERNAMBUCO	CEARÁ	MARANHÃO	PARÁ	S. PEDRO	TOTAL
Ordonados.....	10:400,0016	6:899,9988	7:600,0000	4:109,9997	4:999,9998	5:433,8318	4:199,9980	43:739,536
Gratificações.....	7:199,9976	2:728,501	5:339,9987	2:346,454	1:670,317	1:929,457	2:360,0020	23:578,5321
	17:599,9992	9:628,499	12:939,9987	6:546,451	6:670,313	7:363,289	6:560,0018	67:318,0681

	MUNICIPIO DA CÔRTE	RIO DE JANEIRO	ESPIRITO SANTO	BAHIA	SERGIPE	ALAGOÁS	PERNAMBUCO	PARAHYBA	RIO GRANDE DO NORTE
PESSOAL									
Juizes de Direito.....	6:374,604	33:233,339	15:060,391	124:832,330	40:876,373	43:319,338	445:144,996	56:005,684	40:961,323
— especiaes do Commercio.....	7:414,321			3:335,383			3:608,330		
— Municipaes e de Orphãos.....	7:106,572	20:057,331	6:436,327	54:359,386	21:085,375	48:343,336	36:873,344	20:404,370	45:006,359
— do Capellas e Residuos.....	3:578,323			3:600,301			3:513,362		
— S. bstitutos.....	7:46,327			6:35,301			14:877,379		
Promotores Publicos.....	5:949,031	12:110,320	7:926,343	49:446,351	15:600,356	16:851,381	48:67,320	22:614,375	48:763,383
— Adjunto.....	200,312								
— do Capellas e Residuos.....	181,326								
DIVERSAS DESPEZAS									
Gastos com o expediente o pessoal da casa das audiencias.....	2:793,384								
Aluguel de casas.....	41:939,392								
Impressões e ocaalornações.....	413,323								
Passagens.....	23,340								
DESPEZA DE UMAS PROVINCIAS PAGA EM OUTRAS OU NA CÔRTE									
Juizes de Direito da Provincia do Rio de Janeiro.....	46:673,325								
— da do Espirito Santo.....	4:630,315								
— da da Bahia.....	300,300								
— da das Alagoás.....									
— da do Pernambuco.....	4:181,332			4:33,338		2:00,000			
— da da Parahyba.....	800,300			1:080,300					
— da do Rio Grande do Norte.....	50,367			1:323,330			4:41,333		
— da do Ceará.....				350,300			6:42,333		
— da do Piaui.....				576,338					
— da do Maranhão.....									
— da do Pará.....	1:003,367			4:00,300		4:600,300	4:319,363		
— da do Amazonas.....							857,323		
— da do S. Paulo.....	7:032,323			4:853,300		20,300			
— da do Paraná.....	1:800,300								
— da do Santa Catharina.....									
— da do S. Pedro.....	4:543,336			2:407,389					
— da do Minas Geraes.....	6:130,319			6:074,319					
— da do Goyaz.....	3:38,300			2:728,346					
— da do M. do Grosso.....	2:924,301					4:835,337	4:44,300		
— avulsos.....	6:354,321			2:354,339	3:445,361	4:002,310	7:638,323	4:136,338	
Juizes Municipaes e de Orphãos da Provincia do Rio de Janeiro.....	46:534,347								
— da do S. Paulo.....	4:733,392					600,300		600,300	
— da do Paraná.....				449,326					
— da do Minas Geraes.....	218,337								
— da do Goyaz.....							45,300		
Juizes substitutos da Provincia do Rio de Janeiro.....	3:301,346								
Promotores idem.....	47:471,373								
— da da Bahia.....	166,363								
	477:170,174	71:461,193	29:424,161	263:777,134	81:000,345	83:974,742	238:727,707	400:811,327	74:731,370

Natureza dos

	MUNICIPIO DA CÔRTE	RIO DE JANEIRO	ESPIRITO SANTO	BAHIA	SERGIPE	ALAGOÁS	PERNAMBUCO	PARAHYBA	RIO GRANDE DO NORTE
Ordonados.....	404:333,387	43:220,358	47:728,382	164:049,367	49:388,309	51:942,361	438:181,315	62:410,342	43:214,376
Gratificações.....	57:703,393	28:210,335	41:695,337	99:727,367	31:421,326	32:032,381	91:544,382	38:400,345	31:520,320
	462:037,370	71:431,193	29:424,161	263:777,134	81:000,345	83:974,742	238:727,707	400:811,327	74:731,370

DA JUSTIÇA

N. 62

Primeira Instancia

CEARÁ	PIAUHY	MARANHÃO	PARÁ	AMAZONAS	S. PAULO	PARANÁ	SANTA CATHARINA	S. PEDRO	MINAS GERAES	GOYAZ	MATO GROSSO	TOTAL
79:186,010	55:477,267	71:121,637	44:731,5512	16:411,5719	143:075,5947	26:083,5330	27:229,5331	90:448,5190	160:089,5167	32:983,5630	13:808,5127	1.242:730,5449
29:104,5333	13:411,5726	3:458,5064	13:281,5024	2:850,5887	61:616,5379	8:078,5709	9:475,5343	24:016,5844	53:450,5953	1:038,5329	871,5951	17:53,5168
1:55,594	25:071,5195	1:200,501			3:567,5190			2:901,5197				436:640,5065
36:451,763		2:380,5339	20:918,5798	8:683,5631	4:376,5610	10:740,5797	10:169,5998	26:721,5039	535,5181	23:941,5391	8:553,5339	15:489,5180
		31:408,5877			56:215,5307				67:777,5511			34:66,5619
												531:723,5299
												209,512
												189,5326
												2:799,5984
												11:939,992
												413,5925
												238,5400
					80,5000							47:476,5205
70,5967												4:650,515
												370,5967
												200,000
						650,5000						2:027,5400
												4:880,000
1:734,5193									548,5387			3:177,5202
	64,516											7:923,5482
	800,5000											2:310,5751
												64,516
												6:149,5246
												887,5203
												9:090,5225
												1:826,5666
												910,000
					910,5100							4:668,5279
					38,5740	339,5073	466,5066					12:824,5142
												14:536,5009
			3:032,5216									2:924,5400
1:586,5104	483,5638	2:150,5767	473,5976		2:100,5000				608,5451	1:387,5094		28:800,5822
												16:534,5947
												2:935,992
												49,5246
												218,5367
												45,5100
												3:301,5486
												17:471,5735
												669,5665
149:492,5464	95:303,5344	131:658,5970	82:460,5566	27:949,5240	270:360,5343	45:213,5034	47:368,5264	154:091,5170	282:697,5252	59:350,5464	23:838,5626	2.400:876,5887

vencimentos

CEARÁ	PIAUHY	MARANHÃO	PARÁ	AMAZONAS	S. PAULO	PARANÁ	SANTA CATHARINA	S. PEDRO	MINAS GERAES	GOYAZ	MATO GROSSO	TOTAL
90:428,5434	56:282,5469	79:037,5007	49:055,5017	17:182,5642	166:232,5649	27:219,5614	20:064,5829	91:670,5323	175:990,5016	36:074,5311	15:568,5789	1.521:500,5749
59:064,5930	39:023,5173	52:621,5063	33:402,5349	10:766,5588	104:127,5694	17:993,5300	18:306,5133	59:420,5847	106:707,5236	23:276,5153	8:269,5867	384:283,5867
149:492,5464	95:308,5344	131:658,5970	82:460,5566	27:949,5240	270:360,5343	45:213,5034	47:368,5264	154:091,5170	282:697,5252	59:350,5464	23:838,5626	2.473:764,5886

	MUNICIPIO DA CÔRTE	ESPIRITO SANTO	BAHIA	SERGIPE	ALAGÓAS	PERNAMBUCO	PARANHYBA	RIO GRANDE DO NORTE	CEARÁ	PIAUHY
Realizada.....	64:800#000	1:300#000	5:400#000	1:098#200	2:065#900	7:500#000	1:500#000	1:000#000	1:282#890	1:000#000
Importancia entregue ao Thesoureiro da Policia da Provincia do Rio de Janeiro	1:200#000
	66:000#000	1:300#000	5:400#000	1:098#200	2:065#900	7:500#000	1:500#000	1:000#000	1:282#890	1:000#000

DA JUSTIÇA

N. 63

creta da Policia

MARANHÃO	PARÁ	AMAZONAS	S. PAULO	PARANÁ	SANTA CATARINA	S. PEDRO	MINAS GERAES	GOYAZ	MATO GROSSO	LONDRES	TOTAL
3:300#000	2:494#900	963#060	2:995#860	1:000#000	1:289#960	6:983#800	2:997#000	783#200	1:394#500	8:019#703	119:138#973
.....	1:200#000
3:300#000	2:494#900	963#060	2:995#860	1:000#000	1:289#960	6:983#800	2:997#000	783#200	1:394#500	8:019#703	120:338#973

JUSTIÇA

N. 64

terial da Polícia

PIAUIHY	MARANILHO	PARÁ	AMAZONAS	S. PAULO	PARANÁ	SANTA CATHARINA	S. PEDRO	MINAS GERAES	GOYAZ	MATO GROSSO	TOTAL
4:399#998	4:833#325	4:931#831	3:819#136	4:487#091	4:787#086	4:576#310	5:040#887	5:214#015	4:990#092	4:070#723	93:331#890 10:821#057
	3:600#000 7:223#438			3:400#000 4:541#970			3:63#221 7:100#856	3:999#996 5:599#992			28:203#301 59:214#192
		2:799#987									11:199#971 13:216#624
1:999#992 3:599#938	6:974#52	5:720#091	1:902#137 2:237#801	7:199#999	2:008#321 3:599#992	1:999#908 3:594#446	0:355#026	7:779#573	1:999#990 1:66#963	1:999#92 3:593#419	18:549#480 113:92#533 1:999#992 7:493#119 5:997#221 3:60#000 2:399#976
	399#996	200#909		399#997			397#772	600#000			
699#994	799#992 591#812	799#992	699#98	743#138 403#310	699#934	699#926	799#992 600#000	1:200#000 763#672	699#985	699#984	17:126#445 6:215#733
											999#995 7:159#670
											1:999#992 91#500 840#00 7:33#525 33:157#554
											2:400#000
4:162#000	6:772#03 300#000	3:943#265 203#52	677#720	2:819#231 255#30	2:234#485	2:438#69	6:725#040 275#000 45#000	10:163#374 119#758	4:697#557	2:103#515	103:542#618 2:68#109 48#000
901#280	1:982#266	1:012#800 40#000	462#590 108#900	239#420 100#500	499#960	255#470	658#780 46#000	1:200#000	335#120	90#700	17:302#686 1:754#480
360#000 456#000	360#000	193#800 1:200#000			330#000	300#000	360#000	360#000	250#000 347#500	360#000 840#000	6:009#981 23:700#973 150#000

Continuação da tabella —

	MUNICIPIO DA CÔRTE	RIO DE JANEIRO	ESPIRITO SANTO	BAHIA	SERGIPE	ALAGÓAS	PERNAMBUCO	PARAIBYBA	RIO GRANDE DO NORTE	CEARÁ
Compra, concerto e custo do escaler da visita, etc.....	2:800#357		20#000		11#000			27#000	56#390	384#250
— idem de moveis, utensis, instrumentos cirurgicos, etc.....			103#000	46#200	258#000		36#000	199#500	267#790	2:500#000
— de livros e legislação.										
Condução e enterramento de cadaveres...	456#000									61#020
Publicação de editaes...										
Conduções e transportes.	6:600#000									
Telegrammas.....										
Luz, asseio e despesas miudas.....	1:785#127		216#500	860#840			82#600	165#540	75#080	360#000
DESPESA DE UMAS PROVINCIAS PAGA EM OUTRAS OU NA CORTE										
Chefe de Policia da Côrte.				135#482						
— da Provincia do Rio de Janeiro.....	5:187#059									
— da do Espirito Santo.				144#946						
— da do Sergipe.....										
— da do Piauhy.....							296#775			
— da da Parahyba.....							1:110#129			
— da do Amazonas.....						149#891				
— da do Paraná.....										
Secretario da do Rio de Janeiro.....	3:999#994									
Officiaes da Secretaria de Policia, idem.....	5:599#985									
Amanuenses da Secretaria de Policia da Côrte.....				80#000						
— da da Provincia do Rio de Janeiro.....	7:883#193									
Thesoureiro idem idem...	600#000									
Porteiro idem idem...	1:200#000									
Continuo idem idem...	799#992									
Carceretros das diversas prisões idem idem...	1:033#548									
Ajudante idem.....	300#000									
Amanuense idem.....	240#000									
Expediente da Secretaria de Policia idem.....	1:350#699									
Aluguel da casa da Secretaria idem.....	1:800#000									
Despezas miudas idem.	89#600									
	157:367#839	5:810#725	16:341#218	44:909#999	20:367#320	23:217#264	44:172#131	21:684#248	18:640#278	31:965#766

Natureza dos

	MUNICIPIO DA CÔRTE	RIO DE JANEIRO	ESPIRITO SANTO	BAHIA	SERGIPE	ALAGÓAS	PERNAMBUCO	PARAIBYBA	RIO GRANDE DO NORTE	CEARÁ
Ordenados.....	63:808#104	5:810#725	8:593#922	26:763#559	10:817#040	13:292#807	26:197#721	12:808#778	10:773#477	17:981#263
Gratificações.....	66:601#958		6:403#448	10:702#050	8:164#159	8:169#477	13:505#811	7:252#041	5:989#121	9:011#213
	130:410#062	5:810#725	14:697#370	37:465#609	18:981#199	21:462#284	39:703#532	20:061#419	16:762#598	26:992#476

Pessoal e Material da Policia

PIAUHY	MARANHÃO	PARÁ	AMAZONAS	S. PAULO	PARANÁ	SANTA CATHARINA	S. PEDRO	MINAS GERAES	GOYAZ	MATO GROSSO	TOTAL
242#375	353#940		372#600		51#000						4:019#812
		14#560	220#760	884#500		8#000	104#000 10#000				4:598#310 54#000
						13#000	139#200				456#000 213#220
				45#000							6:600#000 45#600
		79#700	301#140	70#780		84#460	218#820				4:270#587
											135#482
				200#000							5:187#059 200#000 144#946 400#000 296#775
	400#000										1:206#020 399#990
				300#000							3:999#994
											5:599#985
											80#000
											7:553#103 600#000 1:200#000 799#992
											1:033#548 300#000 240#000
											1:350#600
											1:800#000 89#600
18:381#036	37:972#485	24:800#408	13:026#427	42:116#376	17:673#838	17:010#208	34:293#094	37:001#780	14:411#107	13:767#363	655:531#500

vencimentos

PIAUHY	MARANHÃO	PARÁ	AMAZONAS	S. PAULO	PARANÁ	SANTA CATHARINA	S. PEDRO	MINAS GERAES	GOYAZ	MATO GROSSO	TOTAL
10:461#071 0:320#010	22:737#034 9:157#025	12:900#836 0:340#712	0:230#058 4:205#079	27:171#713 11:803#863	8:931#321 0:661#537	9:138#153 0:810#825	22:174#912 8:780#782	25:980#510 9:812#240	9:548#077 4:160#410	7:681#791 4:785#872	359:539#022 217:348#153
10:781#081	31:805#879	22:250#518	10:444#137	38:975#576	15:592#878	15:949#278	30:955#694	35:801#780	13:708#487	12:467#663	576:880#175

MINISTERIO DA JUSTIÇA

TABELLA N. 65

§ 9.º Casa de Detenção e Asylo de Mendigos

	MUNICIPIO DA CÔRTE
Casa de Detenção da Côrte	
<i>Pessoal</i>	
Administrador	600\$000
Ajudante	50.8753
Escripturario	1:200\$000
Medico	1:200\$000
Enfermeiro	600\$000
Arrecadador	8.000\$000
Cozinheiro	600\$000
Cocheiro	600\$000
Chaveiro	8.000\$000
Guardas	9:078\$218
<i>Expediente</i>	
Papel, pennas, etc.	631\$791
<i>Diversas despesas</i>	
Sustento, curativo e vestuario de presos, etc.	18:368\$070
Combustivel	1:00.0\$300
Compra e sustento de animaes	1:168\$200
— de moveis e utensis	168\$000
Reparos, concertos de carros etc.	2:230\$000
Luz, asseio, carretos, etc.	7:178\$510
Asylo de Mendigos	
<i>Pessoal</i>	
Inspector	1:200\$000
<i>Expediente</i>	
Papel, pennas, etc.,	41\$208
<i>Diversas despesas</i>	
Sustento, curativo e vestuario para os mendigos	11:091\$010
Combustivel	78.0\$000
Luz, asseio e despesas miudas	1:501\$513
Diversas prisões	
<i>Pessoal</i>	
Carcereiros	200\$000
<i>Outras despesas</i>	
Aluguel das diversas casas de detenção	1:120\$838
Comedorias a presos recolhidos ao xadrez da policia	10:05\$208
Medicamentos e dietas	200\$500
Luz, asseio e despesas miudas	2:114\$562
	79:300\$337

MINISTERIO DA JUSTIÇA

TABELLA N. 66

§ 10.º Eventuaes

	MUNICIPIO DA CÔRTE	ESPIRITO SANTO	SERGIPE	CEARÁ	PARÁ	GOYAZ	LONDRES	TOTAL
GRATIFICAÇÕES								
Gratificações e quintas partes por substituição. — ao porteiro do Gabinete Imperial.....	221\$217	631\$712	21\$492	89\$382	24\$443	34\$999	1:023\$215
— a um Official da Secretaria da Policia por inspecionar a Guarda Urbana.....	68\$568	68\$568
.....	500\$000	500\$000
OUTRAS DESPEZAS								
Commissão aos Agentes financeiros pelas despesas deste Ministerio....	20\$037	20\$037
Differença de cambio nos pagamentos feitos em Londres.....	1:998\$598	1:998\$598
	2:788\$383	631\$712	21\$492	89\$382	24\$443	34\$999	20\$037	3:610\$448

MINISTERIO DA JUSTIÇA

TABELLA N. 67

§ 11.º Corpo Militar de Policia

	MUNICIPIO DA CÔRTE	S. PAULO	TOTAL
ESTADO MAIOR E MENOR			
Commandante geral.....	4:793#000	4:793#000
Major.....	3:138#000	3:138#000
Ajudante.....	1:900#000	1:900#000
Quartel-mestre.....	1:655#000	1:655#000
Secretario.....	1:655#000	1:655#000
Cirurgião-mór.....	2:205#000	2:205#000
— ajudante.....	1:765#000	1:765#000
Capellão.....	874#400	874#400
COMPANHIAS			
Capitães.....	11:305#804	11:305#804
Tenentes.....	9:698#716	9:698#716
Alferes.....	17:072#600	17:072#600
Inferiores e soldados.....	376:864#000	376:864#000
REFORMADOS			
Tenente-coronel.....	1:920#000	1:152#000	3:072#000
Majores.....	7:968#000	7:968#000
Capitães.....	1:740#000	1:740#000
Tenentes.....	458#838	458#838
Inferiores e soldados.....	202#000	202#000
DIVERSAS DESPEZAS			
Importancia entregue ao Commandante Geral para occorrer ás despezas do corpo a seu commando.....	4:905#046	4:905#046
Tratamento de praças.....	3:282#387	3:282#387
Compra de utensilios, louça, etc.....	323#080	323#080
Concerto de armamento.....	420#000	420#000
Aluguel de casas para postos de guarda.....	3:585#109	3:585#109
Transporte de praças.....	744#120	744#120
Luz, asscio e despezas miudas.....	6:760#684	6:760#684
	405:087#183	1:152#000	466:239#183

MINISTERIO DA JUSTIÇA

TABELLA N. 68

§ 12.º Guarda Urbana

	MUNICIPIO DA CÔRTE
PESSOAL	
Commandante geral.....	3:529\$584
— de districtos.....	18:690\$701
Escrevente	981\$666
Guardas.....	396:689\$710
EXPEDIENTE	
Papel, pennas, etc.....	1:058\$310
DIVERSAS DESPEZAS	
Fardamento, calçado e armamento.....	7:148\$256
Aluguel de casas para postos de guarda.....	14:814\$982
Comedorias dos guardas presos.....	147\$520
Luz e despezas miudas.....	5:671\$469
	448:732\$198

MINISTERIO DA JUSTIÇA

TABELLA N. 69

§ 13.º Casa de Correção

	MUNICIPIO DA CÓRTE
PESSOAL	
Director.....	4:500\$000
Vejoz.....	2:399\$993
Capellão e preceptor.....	1:399\$993
Medicos.....	1:799\$985
Amanuenses.....	2:075\$730
Porteiro-apontador.....	1:399\$992
Continuo.....	630\$000
SECÇÃO DE CONTABILIDADE	
Chefe.....	1:999\$992
Escripturarios.....	5:475\$218
A um escriptuario, como archivista.....	330\$000
OFFICINAS	
Féria dos mestres e operarios.....	53:468\$220
— dos sentenciados.....	4:105\$120
PRISÃO CIVIL	
Féria dos trabalhadores voluntarios.....	893\$300
EXPEDIENTE	
Papel, pannas, etc.....	401\$329
Impressões e encadernações.....	123\$200
DIVERSAS DESPEZAS	
Sustento, vestuario e curativo dos condemnados.....	45:307\$989
Materia prima, ferramenta, utensis e mais objectos para officinas e obras.....	23:217\$997
Combustivel.....	3:239\$303
Compra de moveis e utensis.....	734\$120
— e sustento de animaes.....	115\$200
Luz, carros, assoio e despezas miudas.....	14:481\$145
	172:378\$403
Natureza dos vencimentos	
Ordenados.....	10:799\$939
Gratificações.....	11:651\$023
	22:450\$992

MINISTERIO DA JUSTIÇA

TABELLA N. 70

§ 14.º Obras

	MUNICIPIO DA CÔRTE	PERNAMBUCO	S. PEDRO	MINAS GERAES	TOTAL
Na Secretaria de Estado.....	3:960#560				3:960#560
Na Relação.....		370#822	277#467		647#989
Na Secretaria da Policia.....	410#507			1:113#640	1:554#147
No quartel do Corpo Militar de Policia.....	249#310				249#310
Na Casa de Detenção.....	410#000				410#000
Na Casa de Correção.....	2:366#850				2:366#850
No Asylo de Mendigos.....	296#378				296#378
Na Estação Central da Guarda Urbana.....	22#000				22#000
No destacamento policial da Fabrica das Chitas.....	621#600				621#600
Material para as obras do Quartel da rua do Evaristo da Veiga.....	3:400#000				3:400#000
	11:767#408	370#822	277#467	1:113#640	13:529#034

MINISTERIO DA

TABELLA

§ 15.º Auxilio á força poli

	MUNICIPIO DA CÔRTE	ESPIRITO SANTO	BAHIA	SERGIPE	ALAGÔAS	PERNAM-BUCO	PARAIBYBA	RIO GRANDE DO NORTE	GERARÁ
Entregue ás Thesourarias Provincias.....		14:499\$996	39:500\$000	19:500\$000	29:500\$000	39:500\$000	29:499\$996	24:499\$992	34:500\$000
— ao Thesoureiro da Provincia do Rio de Janeiro.....	29:500\$000								
Gratificação ao Capitão João Alcino de Faria por ter commandado a força em serviço policial.....									
	29:500\$000	14:499\$996	39:500\$000	19:500\$000	29:500\$000	39:500\$000	29:499\$996	24:499\$992	34:500\$000

TABELLA

§ 16.º Ajudas

	MUNICIPIO DA CÔRTE	ESPIRITO SANTO	BAHIA	SERGIPE	ALAGÔAS	PERNAM-BUCO	PARAIBYBA	RIO GRANDE DO NORTE	GERARÁ
A Desembargadores.....	2:700\$000		2:000\$000			2:000\$000	2:000\$000		2:000\$000
A Chofes de Policia.....	3:400\$000	900\$000	5:200\$000		2:000\$000	1:800\$000			800\$000
A Juizes de Direito.....	15:450\$000		9:700\$000	1:500\$000		2:300\$000		700\$000	900\$000
A Juizes Municipaes e de Orphãos.	11:350\$000		4:300\$000	400\$000	1:600\$000	8:950\$000	2:250\$000	850\$000	100\$000
	32:900\$000	900\$000	21:200\$000	1:900\$000	3:600\$000	15:050\$000	4:250\$000	1:550\$000	3:800\$000

JUSTIÇA

N. 71

cial das Provincias

PIAUHY	MARANHÃO	PARÁ	AMAZONAS	S. PAULO	PARANÁ	SANTA CATHARINA	S. PEDRO	MINAS GERAES	GOYAZ	MATO GROSSO	TOTAL
19:500\$000	29:500\$000	29:500\$000	34:500\$000	29:500\$000	14:500\$000	14:499\$990	39:500\$000	39:499\$992	39:500\$000	39:499\$992	560:499\$964
.....	29:500\$000
.....	222\$082	222\$082
19:500\$000	29:500\$000	29:500\$000	34:500\$000	29:500\$000	14:500\$000	14:722\$978	39:500\$000	39:499\$992	39:500\$000	39:499\$992	590:222\$946

N. 72

de custo

MARANHÃO	PARÁ	AMAZONAS	S. PAULO	SANTA CATHARINA	S. PEDRO	MINAS GERAES	GOYAZ	TOTAL
1:000\$000	2:000\$000	2:000\$000	15:700\$000
1:500\$000	1:700\$000	300\$000	1:500\$000	1:200\$000	700\$000	21:000\$000
.....	1:500\$000	2:800\$000	1:000\$000	1:400\$000	2:800\$000	700\$000	40:450\$000
400\$000	250\$000	1:000\$000	1:000\$000	650\$000	650\$000	33:450\$000
2:600\$000	1:750\$000	4:500\$000	4:300\$000	3:600\$000	6:650\$000	650\$000	1:400\$000	110:600\$000

MINISTERIO DA JUSTIÇA

TABELLA N. 73

§ 17.º Condução de presos de Justiça

	MUNICIPIO DA CÔRTE	ESPIRITO SANTO	RIO GRANDE DO NORTE	PARANÁ	TOTAL
Transporte de sentenciados de Justiça.....	1:700#556	412#500	180#000	2#400	2:073#456

MINISTERIO DA JUSTIÇA

TABELLA N. 74

§ 18.º Presidio de Fernando de Noronha

	MUNICIPIO DA CÔRTE	BAHIA	PERNAMBUCO	TOTAL
PESSOAL				
Commandante.....			2:400\$000	2:400\$000
Major.....			1:389\$238	1:389\$238
Secretario.....			1:199\$998	1:199\$998
Medico.....			480\$000	480\$000
Pharmaceutico.....			1:281\$247	1:281\$247
Capellão e professor de primeiras letras.....			599\$998	599\$998
Professora.....			1:147\$988	1:199\$988
Almoxarife.....			1:199\$988	1:199\$938
Escrivão do almoxarifado.....			547\$991	547\$991
Amanuense idem.....			440\$000	440\$000
Fiel idem.....			200\$645	200\$645
Sargentos paisanos.....			1:599\$984	1:599\$984
Sargentos, cabos e outros servindo de inferiores da companhia de sentenciados.....			10:865\$336	10:865\$336
DIVERSAS DESPEZAS				
Fretes de generos.....			9:947\$736	9:947\$736
Porcentagem ao corrector encarregado das compras.....			738\$493	738\$493
Guizamento para a capella.....			770\$240	770\$240
Papel, pennas, livros, impressões, encadernações, publicações, etc.....			970\$340	970\$340
Passagens a empregados, etc.....	85\$000		1:268\$576	1:353\$576
Compra de generos alimenticios, medicamentos, etc.....			148:621\$103	148:621\$103
— de uma machina para descarregar algodão.....			420\$000	420\$000
— de utensis para a onfarmaria.....			651\$200	651\$200
— de ferragens, madeiras, materia prima para officinas e outros objectos.....			45:463\$291	45:463\$291
— de uma bandeira.....			40\$000	40\$000
Medicamentos e dietas a detentos da casa de detenção em tratamento de beri-beri.....			1:135\$680	1:135\$680
Assignatura de jornacs e despezas miudas.....			16\$800	16\$800
DESPEZA DA PROVINCIA DE PERNAMBUCO PAGA NA DA BAHIA				
Pharmaceutico.....		480\$000		480\$000
	85\$000	480\$000	233:507\$872	234:072\$872

Natureza dos vencimentos

	BAHIA	PERNAMBUCO	TOTAL
Ordenados.....	480\$000	3:792:779	4:272\$779
Gratificações.....		8:803\$298	8:806\$298
Diarias.....		10:865\$336	10:865\$336
	480\$000	23:464\$413	23:944\$413

MINISTERIO DA JUSTIÇA

TABELLA N. 75

§ 19.º Novos Termos e Comarcas

	ESPIRITO SANTO	ALAGOÁS	PERNAMBUCO	PARAHYBA	CEARÁ	S. PEDRO	MINAS GERAES	GOYAZ	TOTAL
Juizes de Direito			9:743/324	3:611/103	3:965/373	4:832/560	4:577/803	2:712/267	29:462/330
— Municipaes e de Orphãos.....	973/382	3:351/858	1:181/695	466/821	370/282	6:343/838
Promotores Publicos.....			3:725/181	3:097/378	4:580/381	2:037/739	2:044/811	4:202/240	43:767/900
	973/382	3:351/858	14:600/100	7:175/302	5:545/754	7:280/581	6:622/614	3:974/477	49:574/808

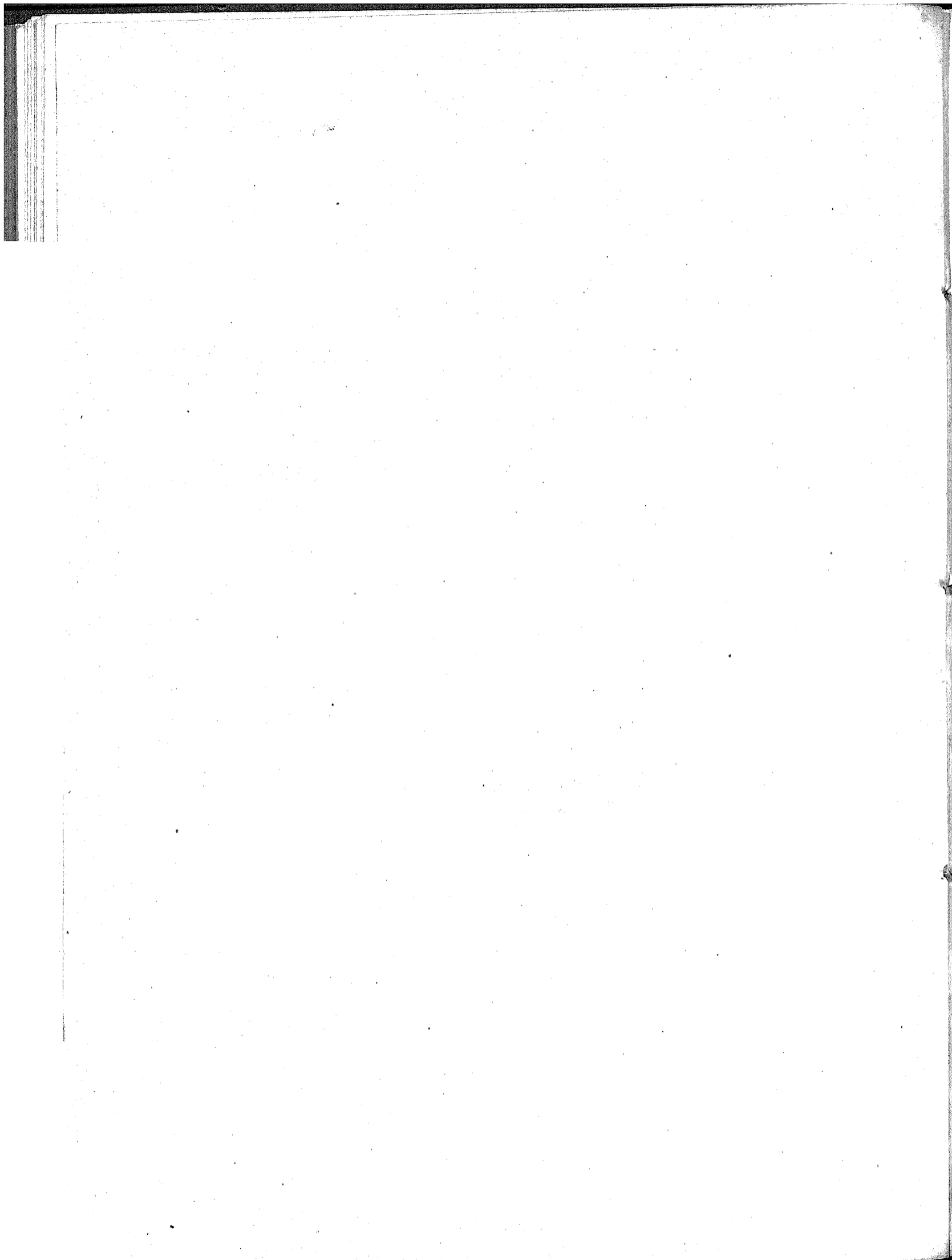

MINISTERIO DE ESTRANGEIROS

MINISTERIO DE ESTRANGEIROS

TABELLA N. 77

§ 1.º Secretaria de Estado

	MUNICIPIO DA CÔRTE .	LONDRES	TOTAL
PESSOAL			
Ministro e Secretario d'Estado	9:884#935	9:884#935
Director Geral.....	9:600#000	9:600#000
Directores de Secção.....	19:891#720	19:891#720
Primeiros Officiaes.....	23:725#185	23:725#185
Segundos ditos.....	19:118#098	19:118#098
Amanuenses.....	6:364#330	6:364#330
Praticantes.....	1:825#068	1:825#068
Porteiro.....	2:395#507	2:395#507
Continuos.....	2:783#379	2:783#379
Correios.....	3:997#980	3:997#980
Gratificação a empregados que contam mais de 30 annos de serviço.....	500#000	500#000
— ao Official de gabinete do Ministro.....	2:400#000	2:400#000
EMPREGADOS DO CORPO DIPLOMATICO EM DISPONIBILIDADE E COM EXERCICIO NA SECRETARIA			
Ministro Residente.....	3:200#000	3:200#000
Secretario de Legação.....	2:333#631	2:333#631
Consul_Geral.....	3:182#473	3:182#473
EXPEDIENTE			
Papel, pennis e mais objectos.....	677#000	2:887#557	3:564#157
Impressões e encadernações.....	12:655#200	12:655#200
DIVERSAS DESPEZAS			
Gratificação aos ordenanças.....	920#000	920#000
— aos Correios em serviço.....	482#000	482#000
Cavalgadura aos mesmos.....	450#000	450#000
Serventes.....	2:280#000	2:280#000
Acquisição de livros e assignatura de jornaes.....	1:894#550	1:894#550
Publicações.....	117#400	117#400
Compra e concerto de moveis e utensis.....	67#300	67#300
Portes da correspondencia official.....	1:080#550	1:080#550
Aluguel do edificio em que funciona a Secretaria.....	7:000#000	7:000#000
Conservação do jardim.....	240#000	240#000
Luz e despezas miudas.....	1:089#943	1:089#943
	141:350#440	2:887#557	144:238#006

Natureza dos vencimentos

	MUNICIPIO DA CÔRTE
Ordenados.....	74:109#388
Gratificações.....	36:590#518
— a empregados que contam mais de 30 annos de serviço.....	500#000
	111:109#006

MINISTERIO DE ESTRANGEIROS

TABELLA N. 78

§ 2.º Legações e Consulados

						MUNICIPIO DA CORTE	PARÁ	AMAZONAS	LONDRES	TOTAL
Estados- Unidos da America	Enviado Extraordinario o Ministro Plenipotenciario.....				5:000,000					
	Secretario, servindo de Encarregado do Negocios.....				3:000,000					
	Secretarios.....				4:693,67					
	Addido, servindo do Secretario.....				393,333					
	Addido.....				2:250,00					
	Consul Geral.....				1:500,00					
Expediente da Legação.....				500,000						
— do consulado Geral.....				500,000				18:144,000	18:144,000	
— do privativo em Baltimore.....				300,000						
Venezuela.....	Encarregado do Negocios.....				17:079,519					
	Addido.....				230,777					
	Expediente da Legação.....				381,518				17:694,814	17:694,814
Peru.....	Encarregado do Negocios.....	731,296			40:000,000					
	Secretario.....	4:000,000			1:777,074					
	Addido.....				1:530,000					
	Consul Geral em Lima.....		4:50,000	1:440,475	500,000	4:858,296	4:500,000	1:440,475	13:877,074	24:675,845
	Expediente da Legação.....	123,000			100,000					
— do Consulado Geral em Lima.....										
Chile.....	Encarregado do Negocios.....				7:527,185					
	Addido.....				1:938,889					
	Consul Geral.....				4:000,000					
	Expediente da Legação.....				500,000				14:466,074	14:466,074
Dito do Consulado Geral.....				500,000						
Bolivia.....	Ministro Residente.....				16:772,000					
	Addido.....				5:932,222					
	Consul Geral em Santa Cruz de la Sierra.....				4:000,000					
	Expediente da Legação.....				500,000				22:291,222	22:291,222
— do Consulado Geral.....				500,000						
Republica Argentina.	Enviado Extraordinario o Ministro Plenipotenciario.....	20:000,000			1:061,003					
	Secretario.....	2:000,000			4:000,000					
	Dito interino.....	102,537			6:510,356					
	Addido.....	2:998,550			500,000	25:604,087			12:982,519	38:583,606
	Consul Geral.....									
	Vico-consules.....									
Expediente da Legação.....	500,000									
— do Consulado Geral.....										
Republica Oriental do Uruguay.	Enviado Extraordinario o Ministro Plenipotenciario.....				14:290,888					
	Secretario servindo do Encarregado do Negocios.....				1:280,000					
	Secretario.....				3:619,556					
	Dito interino.....	500,026			95,393					
	Addido, servindo do Secretario.....	3:000,000								
	Addido.....	1:500,000								
	Consul Geral.....	7:100,000			500,000	12:006,026			10:702,037	32:428,063
Vico-consules.....										
Expediente da Legação.....	500,000									
— do Consulado Geral.....										
Paraguay.....	Encarregado do Negocios interino.....	2:869,443								
	Secretario.....	3:635,563								
	Addido.....	3:000,000								
	Consul Geral.....	3:993,338								
	Expediente da Legação.....	250,000								
— do Consulado Geral.....	497,519				13:977,563				13:977,563	
Gran-Bretanha.....	Enviado Extraordinario o Ministro Plenipotenciario.....				23:183,333					
	Secretario, servindo do Encarregado dos Negocios.....				915,778					
	Secretario.....				5:000,000					
	Addido, servindo do Secretario.....				488,408					
	Addido.....				9:000,000					
	Expediente da Legação.....				1:500,000					
	— do Consulado Geral em Londres.....				500,000					
	— do Consulado Geral em Liverpool.....				200,000				40:787,519	40:787,519

Continuação da tabella — Legações e Consulados

					MUNICIPIO DA CÔRTE	PARÁ	AMAZONAS	LONDRES	TOTAL
França.....	Enviado Extraordinario o Ministro Plenipotenciario.....				8:584,8778				
	Encarregado de Negocios.....				6:114,8148				
	Secretario, servindo do Encarregado de Negocios.....				603,4445				
	Secretario.....				3:298,778				
	Addido, servindo de Secretario.....				333,519				
	Addidos.....				6:091,8536				
	Consul Geral em Paris.....				2:500,0000				
	— na Guyanna.....				2:810,3443				
	Expediente da Legação.....				4:000,0000				
	— do Consulado Geral em Paris.....				500,0000				
— do Consulado Geral na Guyanna.....				500,0000			32:238,6600	32:238,6600	
Portugal.....	Enviado Extraordinario o Ministro Plenipotenciario.....				19:062,5516				
	Secretario, servindo do Encarregado de Negocios.....				660,333				
	Addido, servindo do Encarregado de Negocios.....				222,814				
	Secretario.....				3:69,5704				
	Addido, servindo do Secretario.....				246,891				
	Addidos.....				6:010,0000				
	Expediente da Legação.....				99,18963				
— do Consulado Geral em Lisboa.....				200,0000			31:032,2200	31:032,2200	
Imperio Allemão.....	Enviado Extraordinario o Ministro Plenipotenciario.....				19:062,5516				
	Secretario.....				3:981,411				
	Addido, servindo do Secretario.....				39,544				
	Addido.....				3:000,0000				
	Consul Geral na Prussia.....				4:000,0000				
	— nas cidades Hanseaticas.....	184,5782			2:33,5778				
	Expediente da Legação.....				500,0000				
— do Consulado Geral na Prussia.....				500,0000					
— do Consulado Geral nas cidades Hanseaticas.....				500,0000	184,5782		34:588,8400	34:770,601	
Russia.....	Enviado Extraordinario o Ministro Plenipotenciario.....				19:062,5516				
	Addido.....				3:090,0000				
	Expediente da Legação.....				500,0000				
	— do Consulado Geral.....				300,0000			22:862,5516	22:862,5516
Austria-Hungria.....	Enviado extraordinario o Ministro Plenipotenciario.....				19:062,5517				
	Addido, servindo do Encarregado de Negocios.....				402,485				
	Addido.....				4:000,0000				
	Expediente da Legação.....				500,0000				
— do Consulado Geral.....				300,0000			21:704,7020	21:704,7020	
Belgica.....	Enviado Extraordinario o Ministro Plenipotenciario.....				19:062,5516				
	Secretario, servindo do Encarregado de Negocios.....				4:691,067				
	Secretario.....				4:123,334				
	Addido.....				3:000,0000				
	Consul Geral.....				4:000,0000				
	Expediente da Legação.....				700,0000				
— do Consulado Geral.....				500,0000			32:887,5517	32:887,5517	
Santa Sé.....	Enviado Extraordinario o Ministro Plenipotenciario.....				20:000,0000				
	Addido.....				4:653,814				
	Expediente da Legação.....				500,0000				
	Despezas de oliquota.....				925,036				
							23:078,8500	23:078,8500	
Italia.....	Enviado Extraordinario o Ministro Plenipotenciario.....				19:062,5517				
	Secretario, servindo do Encarregado de Negocios.....				456,8518				
	Secretario.....				4:900,0000				
	Addido.....				3:000,0000				
	Consul Geral.....				3:74,932				
	Expediente da Legação.....				500,0000				
— do Consulado Geral.....				400,0000			31:408,0070	31:408,0070	

Continuação da tabella — Legações e Consulados

					MUNICIPIO DA CÔRTE	PARÁ	AMAZONAS	LONDRES	TOTAL
Hespanha.....	} Ministro Residente.....	} Addido.....	} Consul Geral.....	} Expediente da Legação.....	44:062,530				
					320,408				
					4:086,773				
					3:000,000				
				500 000	320,408		49:448,593	49:468,5704	
				530,000					
Paizes Baixos.....	} Consul Geral.....	} Expediente do Consulado Geral.....			4:000,000			4:500,000	4:500,000
					500,000				
Confederação Suissa	} Consul Geral.....	} Expediente do Consulado Geral.....			4:000,000			4:500,000	4:500,000
					500 000				
Suecia e Dinamarca	} Consul Geral.....	} Expediente do Consulado Geral.....			4:000,000			5:000,000	5:000,000
					50 000				
					500,000				
					57:608,762	4:500,000	4:440,475	422:773,442	486:322,5379

Natureza dos vencimentos

					MUNICIPIO DA CÔRTE	PARÁ	AMAZONAS	LONDRES	TOTAL
Ordonados.....	47:449,5364	4:000,000	4:440,475	415:604,5377	431:464,616				
Gratificações.....	23:816,679	500,000		73 611,5309	103:007,998				
Representações.....	46:800,000			213:367,5739	230:467,5739				
	55:736,243	4:500,000	4:440,475	402:663,625	464:340,843				

MINISTERIO DE ESTRANGEIROS

TABELLA N. 79

§ 3.º Empregados em disponibilidade

	MUNICIPIO DA CÔRTE
Enviados Extraordinarios e Ministros Plenipotenciarios.....	3:237#093
Ministro Residente.....	1:000#000
Encarregado de Negocios.....	1:000#000
Secretarios de Legação.....	1:054#980
Consul Geral.....	800#000
	8:202#073

TABELLA N. 80

§ 4.º Ajudas de custo

	MUNICIPIO DA CÔRTE	LONDRES	TOTAL
Ao Enviado Extraordinario e Ministro Plenipotenciario em missão especial na China, Eduardo Callado, para regressar ao Imperio.....		0:250#000	0:250#000
— — — — — na Austria-Hungria, Barão de Aguiar de Andrade, pela missão de que foi encarregado na Romania.....		4:705#030	4:705#030
— — — — — pela sua remoção da Austria para Portugal.....		4:705#020	4:705#020
— — — — — nos Estados-Unidos da America, pela sua remoção para a Austria-Hungria.....		0:531#250	0:531#250
— — — — — na Republica Oriental do Uruguay pela sua remoção para os Estados-Unidos da America.....		10:000#000	10:000#000
— — — — — na França, Visconde de Itajubá, aposentado, para regressar ao Imperio.....		8:000#000	8:000#000
A' Baroneza de Japurá, viuva do Enviado Extraordinario e Ministro Plenipotenciario em Portugal, para regressar ao Imperio.....		4:375#000	4:375#000
Ao Ministro residente na Bolivia, pela sua promoção a Enviado Extraordinario e Ministro Plenipotenciario na Republica Oriental do Uruguay.....		0:531#222	0:531#222
Ao Encarregado de Negocios em Venezuela, servindo no Chile, pela sua promoção a Ministro Residente na Bolivia.....		7:500#000	7:500#000
Ao Secretario da Legação em Berlim, pela sua promoção a Encarregado de Negocios no Chile.....		7:500#000	7:500#000
— — — — — em Montevidéo, pela sua remoção para Berlim.....		3:000#000	3:000#000
— — — — — em Bruxellas, pela sua remoção para Paris.....		1:000#000	1:000#000
— de Legação, servindo de Encarregado de Negocios no Paraguay.....	1:000#000		1:000#000
— da Legação do Paraguay.....	3:000#000		3:000#000
Ao Addido á Legação em Lima, servindo em Vienna, pela sua promoção a Secretario da Legação em Montevidéo.....		3:000#000	3:000#000
— — — — — junto a Santa Sé, pela sua promoção a Secretario da Legação em Lisboa.....		2:000#000	2:000#000
— — — — — em Paris, pela sua promoção a Secretario da Legação em Bruxellas.....		2:000#000	2:000#000
— — — — — em Washington, pela sua remoção para Londres.....		1:500#000	1:500#000
— — — — — no Perú.....	1:500#000		1:500#000
— — — — — na Republica do Chile.....	1:500#000		1:500#000
— — — — — na Bolivia.....	1:500#000		1:500#000
— — — — — na Republica de Venezuela.....	1:500#000		1:500#000
Ao Consul Geral em Loreto.....	2:000#000		2:000#000
Ao Juiz da Commissão de liquidação de reclamações entre o Brazil e o Paraguay.....	1:000#000		1:000#000
	13:000#000	81:718#740	94:718#740

MINISTERIO DE ESTRANGEIROS

TABELLA N. 81

§ 5.º Extraordinarias no exterior

	MUNICIPIO DA CÔRTE	LONDRES	TOTAL
Gratificação ao Escrevente da Legação Imperial no Paraguay.....	600\$000		600\$000
Despeza extraordinaria feita pela Legação em Washington.....		1:240\$778	1:240\$778
— — — pela Legação em Londres por occasião do nascimento e baptismo do Principe o Sr. D. Antonio, filho de sua Alteza a Sra. Princeza Imperial e do Sr. Conde d'Eu.....		2:133\$333	2:133\$333
— — — pela Legação na Italia, pela mesma occasião.....		1:991\$111	1:991\$111
— — — pela Legação em Santiago.....		2:000\$000	2:000\$000
— — — pela Legação em Lisboa.....		244\$778	244\$778
— — — pelo Consulado Geral em Santa Cruz de la Sierra.....		7:765\$778	7:765\$778
— — — com a imprensa em Berlim.....		4:177\$778	4:177\$778
— — — pela Legação na Republica Argentina.....	1:092\$889		1:092\$889
Ao Consul Geral em Santa Cruz de la Sierra para gastos da viagem que teve de fazer ao « Escalvado».....		1:306\$667	1:306\$667
Subvenção a William Henry Clark, pelos serviços prestados á Legação em Londres.....		888\$889	888\$889
— ao editor do « Brazil and River Plate Mail».....		1:777\$778	1:777\$778
Acquisição de insignias de ordens honorificas do Imperio.....	3:800\$600	104\$889	3:904\$889
— de objectos para o serviço do Consulado em Tenerife.....		310\$000	310\$000
— de livros.....	4\$444		4\$444
Despeza com o tratamento e funeral de subditos Brasileiros.....	306\$000		306\$000
— no Uruguay com o deposito de subditos Brasileiros a bordo da Corveta <i>Trajano</i>	290\$068		290\$068
Soccorros e passagens a Brasileiros desvalidos.....		1:827\$517	1:827\$517
Passagens.....	180\$000		180\$000
Assignatura de revistas e jornaes.....	59\$999	85\$334	145\$333
Differença de cambio.....	717\$817		717\$817
Telegrammas.....	8:026\$786	2:104\$335	10:131\$121
Commissão aos Agentes financeiros pelas despezas ordinarias deste Ministerio.....		1:428\$371	1:428\$371
MISSÃO ESPECIAL NA CHINA			
Enviado Extraordinario e Ministro Plenipotenciario.....		25:000\$000	25:000\$000
Salario do Interprete e do Lettrado.....		5:319\$444	5:319\$444
Expediente.....		1:777\$778	1:777\$778
Telegrammas.....		1:595\$111	1:595\$111
Compra de um presente para o Principe Kong, da China.....		2:316\$667	2:316\$667
	15:078\$003	63:396\$336	80:474\$339

TABELLA N. 82

§ 6.º Extraordinarias no interior

	MUNICIPIO DA CÔRTE	MARANHÃO	S. PEDRO	TOTAL
Gratificações por substituições.....	1:143\$239			1:143\$239
— ao Porteiro do Gabinete Imperial.....	68\$568			68\$568
— ao Consul Geral em disponibilidade, Dias Berquó.....	200\$000			200\$000
— aos Correios, ordenanças e serventes.....	880\$000			880\$000
Compra de collecções de leis.....	211\$120			211\$120
Despeza com a força que escoltou o extraditado do Estado Oriental, Germano Wagner.....			54\$000	54\$000
Passagens.....	111\$500			111\$500
Telegrammas.....	20\$000	44\$800		64\$800
	2:634\$427	44\$800	54\$000	2:733\$227

MINISTERIO DE ESTRANGEIROS

TABELLA N. 83

§ 7.º Comissão de liquidação de reclamações

	MUNICIPIO DA CÔRTE
Julz.....	3:000#000

TABELLA N. 84

§ 8.º Comissão de limites

	MUNICIPIO DA CÔRTE	BAHIA	AMAZONAS	TOTAL
COMISSÃO DE LIMITES ENTRE O BRAZIL E O PARAGUAY				
Chefe.....	18:000#000			18:000#000
Ajudante.....	6:000#000			6:000#000
Secretario.....	6:200#000			6:200#000
Pharmaceutico.....	8:000#000			8:000#000
COMISSÃO DE LIMITES ENTRE O BRAZIL E VENEZUELA				
Ajudantes.....	12:073#110	12:000#000		24:073#110
Mélico.....		8:000#000		8:000#000
Chefe do fornecimento.....			450#000	450#000
DIVERSAS DESPEZAS				
Gratificação á officiaes, operarios e outros empregados.....			24:076#170	24:076#170
Compra, concerto e aluguel de canoas, lanchas, etc.....			1:658#350	1:658#350
— de combustivel.....			103#500	103#500
— de instrumentos e outros objectos.....			2:004#120	2:004#120
Ajudas de custo.....	1:500#000			1:500#000
Viveres.....			12:023#114	12:023#114
Objectos de expediente.....			16#500	16#500
Passagens, carretos, fretes e luzes.....	918#000		4:230#884	5:148#884
Despeza com a lancha da Flotilha em serviço da Commissáo.....			1:707#205	1:707#205
Aluguel de casas.....			1:414#606	1:414#606
Telegrammas.....			179#200	179#200
	49:091#110	20:000#000	49:612#709	119:303#819

MINISTERIO DA MARINHA

MINISTERIO DA MARINHA

TABELLA N. 85

§ 1.º Secretaria de Estado

	MUNICIPIO DA CÔRTE
PESSOAL	
Ministro e Secretario de Estado.....	11:741,8924
Director Geral.....	7:200,0000
Directores da Secção.....	14:091,8000
Primeiros Officiaes.....	16:209,0080
Segundos ditos.....	13:404,8228
Amanuenses.....	7:243,8708
Official Archivista.....	3:040,8996
Porteiro.....	2:400,0000
Ajudante.....	1:023,8383
Continuo.....	1:377,4408
Correios.....	8:808,8800
Gratificação ao Official do Gabinete do Ministro.....	2:399,8999
— aos Correios em effectivo exercicio.....	903,0000
ADDIDOS	
Primeiro Official.....	2:001,8327
Amanuenses.....	3:028,8731
Era Heante.....	608,0008
Correio a pé.....	082,8043
EXPEDIENTE	
Papel, pennas e mais objectos.....	2:027,8700
Impressões e encadernações.....	11:138,8138
DIVERSAS DESPEZAS	
Adiantamento feito a diversos empregados.....	7:488,8434
Serventes.....	1:814,8000
Cavalgadura aos Correios.....	000,0000
Collecções de leis.....	228,8578
Luz e despezas miludas.....	1:811,8599
	121:800,8143
Natureza dos vencimentos	
Ordenados.....	72:180,8076
Gratificações.....	23:814,8024
	95:730,8700

MINISTERIO DA MARINHA

TABELLA N. 86

§ 2.º Conselho Naval

CONSELHO		MUNICIPIO DA CÔRTE
Membros effectivos.....		19:999#080
— adjuntos.....		4:800#000
		24:799#080
Natureza dos vencimentos		
Gratificações.....		24:799#080

MINISTERIO DA MARINHA

TABELLA N. 87

§ 3.º Quartel-General

	MUNICIPIO DA CÔRTE
PESSOAL	
Ajudante General.....	6:000#000
Assistente do mesmo, incluída a gratificação pelo exame de derrotas.....	3:300#000
Secretario.....	3:000#000
Officiaes.....	8:340#002
Arquivista.....	1:800#006
Amanuenses.....	2:900#087
Porteiro.....	700#002
Continuo.....	488#003
Escrevente.....	300#006
EXAME DE DERROTAS	
Adjuntos.....	3:080#100
EXPEDIENTE	
Papel, pennas e mais objectos.....	1:840#840
Impressões e encadernações.....	6:283#700
DIVERSAS DESPEZAS	
Servente.....	420#000
Luz e despezas miudas.....	400#000
	35:012#905
Natureza dos vencimentos	
Gratificações.....	27:008#025

TABELLA N. 88

§ 4.º Conselho Supremo Militar

	MUNICIPIO DA CÔRTE
Conselheiros.....	7:802#316
Natureza dos vencimentos	
Gratificações.....	3:837#316
Etapas.....	3:965#000
	7:802#316

MINISTERIO DA MARINHA

TABELLA N. 89

§ 5.º Contadoria

	MUNICIPIO DA CÔRTE	BAHIA	PERNAM-BUCO	CEARÁ	PARÁ	MATO GROSSO	TOTAL
PESSOAL							
CONTADORIA							
Contador.....	6:213#639						6:213#639
Chefes de Secção.....	11:822#551						11:822#551
Primeiros Escripturarios.....	13:087#297						13:087#297
Segundos ditos.....	19:817#133						19:817#133
Terceiros ditos.....	16:825#051						16:825#051
Quartos ditos.....	14:309#318						14:309#318
Praticantes.....	3:251#296						3:251#296
Archivista.....	1:870#836						1:870#836
Porteiro.....	1:493#518						1:493#518
Continuos.....	2:916#274						2:916#274
<i>Addido</i>							
Ajudante da Casa de Arrecadação.....	799#992						799#992
PAGADORIA							
Pagador.....	4:070#498						4:070#498
Piel.....	1:624#992						1:624#992
EXPEDIENTE							
Papel, pennas e mais objectos.....	3:388#806						3:388#806
Impressões e encadernações.....	4:475#480						4:475#480
DIVERSAS DESPEZAS							
Adiantamento feito a diversos empregados...	5:711#666						5:711#666
Servente.....	420#000						420#000
Asseio e despesas miudas.....	1:159#480						1:159#480
DESPEZA DA CÔRTE PAGA EM DIVERSAS PROVINCIAS							
CONTADORIA							
Segundo Escripturario.....		1:999#992					1:999#992
Terceiros ditos.....		1:611#688	2:055#000	312#500	2:081#535		6:060#723
Quartos ditos.....			150#000			311#804	461#804
	113:257#797	3:611#680	2:205#000	312#500	2:081#535	311#804	121:780#316

Natureza dos vencimentos

	MUNICIPIO DA CÔRTE	BAHIA	PERNAM-BUCO	CEARÁ	PARÁ	MATO GROSSO	TOTAL
Ordenados.....	77:045#994	3:544#076	1:830#000	1:500#000	83:920#070
Gratificações.....	21:056#401	67#604	375#000	312#500	581#535	311#804	22:704#844
	98:102#395	3:611#680	2:205#000	312#500	2:081#535	311#804	106:624#914

MINISTERIO DA MARINHA

TABELLA N. 90

§ 6.º Intendencia e accessorios

	MUNICIPIO DA CÔRTE	BAHIA	PERNAMBUCO	PARÁ	MATO GROSSO	TOTAL
PESSOAL						
INTENDENCIA						
Intendente.....	6:240#006					6:240#006
Ajudante.....	3:070#854					3:070#854
Secretario.....	3:280#006					3:280#006
Official.....	2:407#307					2:407#307
Amanuense.....	1:248#846					1:248#846
Porteiro.....	1:800#000					1:800#000
Continuo.....	000#006					000#006
ALMOXARIFADOS						
Almoxarifes.....	9:042#308	2:407#218	2:400#084	1:008#603	443#748	16:482#088
Fieis.....	3:016#042	1:019#427	000#000	731#246	187#800	6:854#811
Porteiros.....	1:000#018					1:000#018
Serventes-Porteiros.....		447#000	448#800	382#300		1:277#000
Serventes.....	10:988#600	823#000	608#000	704#000	314#800	16:488#100
CASA DE DEPOSITO						
Fieis.....	1:240#002					1:240#002
LANGHA, REBOGADORES, ETC.						
Machinista.....	1:780#237					1:780#237
Patrão.....	083#400					083#400
Marinheiros.....	1:782#000					1:782#000
ESCALERES DA INTENDENCIA						
Patrão.....	1:000#200					1:000#200
Remadores.....	10:218#400					10:218#400
CONSELHO DE COMPRAS						
Secretario.....	100#004					100#004
Agente Comprador.....	2:280#000					2:280#000
SERVIÇO DAS MADEIRAS						
Fiel do almoxarifado.....	200#300					200#300
Coadjuvante de escripta.....	000#000					000#000
EXPEDIENTE						
Papel, pennas, etc.....	7:104#480		22#000	222#300		7:340#440
Impressões e encadernações.....	722#000	60#000	249#010	390#800		1:422#410
DIVERSAS DESPEZAS						
Serventes.....	600#000					600#000
Publicações.....				35#000	46#300	81#300
Luz e despesas miudas.....	762#280					762#280
	80:070#830	4:843#643	4:818#720	4:624#209	002#218	96:158#072

Natureza dos vencimentos

	MUNICIPIO DA CÔRTE	BAHIA	PERNAMBUCO	PARÁ	MATO GROSSO	TOTAL
Ordenados.....	26:880#189	2:740#002	2:740#002	1:000#004	401#164	34:760#331
Gratificações.....	12:446#004	706#083	749#088	720#883	227#084	14:910#644
Diarias.....	32:488#837	1:207#000	1:046#800	1:016#800	314#300	36:133#837
	71:701#000	4:783#645	4:546#480	3:776#349	948#748	85:843#312

MINISTERIO DA MARINHA

TABELLA N. 91

§ 7.º Auditoria

PESSOAL	MUNICIPIO DA GÖRTE
Auditor.....	3:600\$000
Ao mesmo, como fiscal.....	279\$996
Escrivão.....	240\$000
Meirinho.....	249\$996
EXPEDIENTE	
Papel, pennas e mais objectos.....	8\$000
	4:377\$992
Natureza dos vencimentos	
Ordenados.....	2:040\$000
Gratificações.....	1:720\$992
	4:360\$992

MINISTERIO DA
TABELLA
§ 8.º Corpo da Armada

	MUNICÍPIO DA CÓRTE	ESPIRITO SANTO	BAHIA	SERGIPE	ALAGOÁS	PERNAMBUCO	PARAÍBYBA	RIO GRANDE DO NORTE
CORPO DA ARMADA								
PRIMEIRA CLASSE								
Almirante.....	6:015#400							
Vice-Almirantes.....	12:010#388							
Chefes de Esquadra.....	10:067#093							
— de Divisão.....	10:183#408		2:880#000					
Capitães de Mar e Guerra.....	29:082#013		000#000			1:020#000	280#000	
— de Fragata.....	38:354#024		7:042#334			2:240#000	140#000	
Capitães-Tenentes.....	63:441#522	1:200#000	0:125#007		1:080#000	4:080#000		
Primeiros Tenentes.....	135:906#066		14:023#067			1:100#000		
Segundos Tenentes.....	71:315#301		4:227#333					
SEGUNDA CLASSE								
Capitães-Tenentes.....	011#074							1:072#531
Primeiros Tenentes.....	1:326#276							
Segundos Tenentes.....								
COMPANHIA DOS GUARDAS-MARINHA								
Guardas-Marinha.....	23:404#866		720#000			404#000		
Aspirantes.....	1:040#000							
CLASSES ANNEXAS								
CORPO DE SAUDE								
Cirurgião-mór.....	7:200#000							
— de Esquadra.....	3:848#276							
— de Divisão.....	4:181#041		5:104#444					
Primeiros Cirurgiões.....	0:780#818		0:170#007		1:200#000	1:704#000		1:104#007
Segundos ditos.....	17:471#148	000#000	0:021#888	1:183#000		030#000	000#000	
Primeiros Pharmaceuticos.....	1:273#007		702#000					
Segundos ditos.....	3:829#910		2:000#000			10#000		
CORPO DE OFFICIAES DE FAZENDA								
Chefe.....	0:390#000							
Officiaes de 1ª classe.....	14:102#041		000#000					
— de 2ª.....	18:048#725		712#200					
— de 3ª.....	23:209#131		1:078#920		10#000	703#000	80#000	
Amanuense.....	2:010#100							
CORPO DE OFFICIAES MARINHEIROS								
Mestres de 1ª classe.....	6:412#405							
— de 2ª.....	10:533#032		1:314#078			320#000		
Guardiães.....	9:419#410		757#340			811#008		
CORPO DE MACHINISTAS								
Machinistas de 1ª classe.....	20:409#335					033#331		
— de 2ª.....	27:847#166		3:319#003			023#332		
— de 3ª.....	49:879#002		4:000#021			500#000		
— de 4ª.....	30:312#400		422#217			580#002		
Praticante.....								
EXPEDIENTE								
Papel, pennas, livros, e mais objectos para as secretarias dos Corpos de Saude e de Fazenda.....	508#940							
Impressões e encadernações.....	20#000							
DIVERSAS DESPEZAS								
Serventes.....	420#000							
Luz, asseio e despezas miudas.....	940#732							
	676:734#544	1:800#000	70:004#300	1:183#000	2:800#000	18:020#318	1:100#000	2:807#301

MARINHA

N. 92

e Classes annexas

GEARÁ	PIAUHY	MARANHÃO	PARÁ	AMAZONAS	S. PAULO	PARANÁ	SANTA CATHARINA	S. PEDRO	MATO GROSSO	LONDRES	TOTAL
											6:015#466
											12:010#386
											10:667#693
										2:880#000	21:913#468
			3:200#000			140#000	890#666	3:000#000	200#000		37:713#279
			2:760#000				2:720#000	2:060#000	480#000	2:720#000	38:937#258
2:420#000		2:100#000	1:680#000	1:540#000			3:170#000	6:763#314		1:680#000	97:180#323
230#000		3:780#000	6:218#850	2:586#665			2:007#002	10:176#670	150#000	10:400#000	188:418#920
40#000		1:870#333	4:419#912	1:412#333			3:506#337	3:790#000	160#000	420#000	92:351#609
											2:583#608
							420#000				1:326#276
											420#000
		140#000	280#000				480#000	180#000			25:668#866
											1:646#000
											7:200#000
											3:418#476
											9:255#188
426#020	203#348	1:260#000	1:200#000	276#376	560#000	533#000	1:686#666	1:800#000			21:772#318
							280#000	1:890#000	210#000		33:111#652
											2:035#967
			70#000				378#000				7:283#916
											6:399#996
		250#000					265#000	1:200#000			16:477#041
33#000		245#000	46#000			40#000	915#000	980#000	70#000		21:691#925
		90#000	1:138#000	630#000			30#000	660#000			27:719#051
											2:010#190
											6:852#905
23#333		66#666	599#106	50#000	399#996		39#999	133#777	199#998		18:240#133
		426#666	700#000	151#000			963#326	599#996			12:933#420
		192#000					406#666	495#000			
											21:342#666
			1:599#996	266#666			533#332	3:713#323			37:904#108
100#000		642#523	433#333	900#000			1:800#000	1:706#664	200#000		60:271#502
66#666		266#664	733#320	1:033#320			946#668	3:016#636	673#332		38:061#224
							150#000				150#000
											808#810
											20#000
											420#000
											940#732
3:341#019	203#348	11:320#882	25:354#893	8:569#984	999#996	713#000	21:588#662	42:165#380	2:343#330	18:100#000	910:325#102

	MUNICIPIO DA CÔRTE	ESPIRITO SANTO	BAYIA	SERGIPE	ALAGÔAS	PERNAMBUCO	PARANHYBA	RIO GRANDE DO NORTE
CORPO DA ARMADA								
Primeira classe.....	383:637,510	1:200,000	36:399,004	1:680,000	10:330,000	420,000
Segunda —	2:237,350	720,000	400,000	1:072,534
Companhia dos Guardas-Marinha..	25:110,860
CLASSES ANNEXAS								
Corpo de Saude.....	44:523,000	600,000	21:660,000	1:183,000	1:200,000	2:710,000	660,000	1:104,007
— de Officiaes de Fazenda.....	64:520,083	2:391,420	10,000	703,000	80,000
— — Marinheiros.....	26:364,913	2:072,018	1:431,008
— de Machinistas.....	128:440,172	7:761,231	2:746,634
Expediente e diversas despezas...	1:889,572
	676:734,514	1:800,000	70:904,369	1:183,000	2:890,000	18:026,318	1:160,000	2:867,201

da Armada e Classes annexas

tulação

CEARÁ	PIAUHY	MARANHÃO	PARÁ	AMAZONAS	S. PAULO	PARANÁ	SANTA CATHARINA	S. PEDRO	MATO GROSSO	LONDRES	TOTAL
2:690\$000		7:750\$333	18:278\$702	5:538\$908		140\$000	12:204\$005	25:789\$084	990\$000	18:100\$000	825:238\$602
		140\$000	280\$000				420\$000				4:320\$884
							480\$000	180\$000			27:314\$866
426\$020	203\$548	1:260\$000	1:846\$376		560\$000	533\$000	2:344\$666	3:690\$000	210\$000		84:508\$017
35\$000		585\$000	1:184\$000	630\$000		40\$000	1:210\$000	2:840\$000	70\$000		74:298\$203
23\$333		685\$332	1:299\$106	201\$000	399\$996		1:409\$991	1:228\$773	199\$998		35:016\$458
166\$666		909\$187	2:766\$649	2:199\$986			3:430\$000	8:436\$623	873\$332		157:729\$500
											1:880\$872
3:344\$019	203\$548	11:320\$852	25:354\$893	8:569\$984	959\$996	713\$000	21:888\$662	12:165\$380	2:343\$330	18:100\$000	910:325\$102

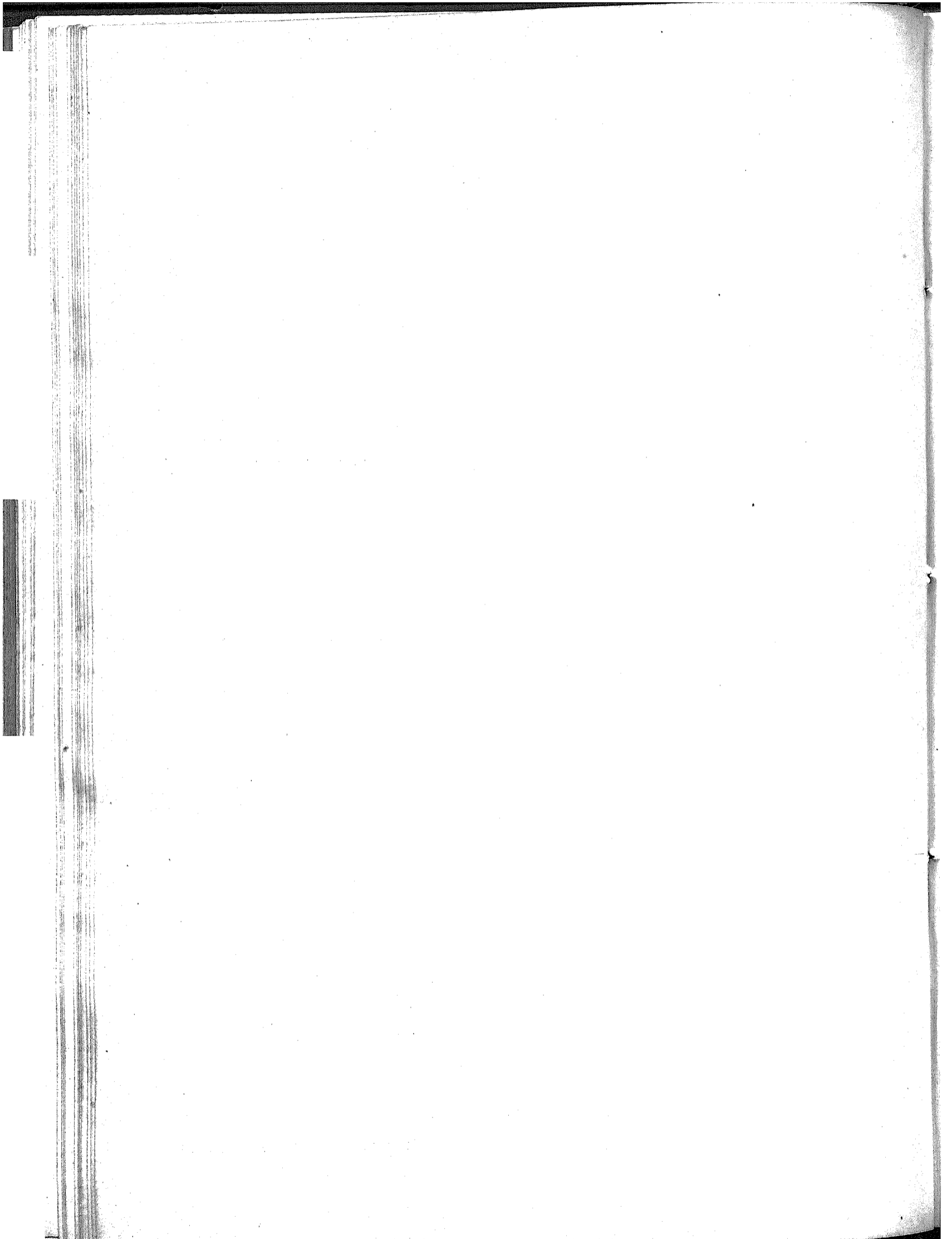

MINISTERIO DA MARINHA

TABELLA N. 93

§ 9.º Batalhão Naval

	MUNICIPIO DA CÔRTE	CEARÁ	MARANHÃO	TOTAL
PESSOAL				
ESTADO MAIOR E MENOR				
Commandante.....	1:000\$992			1:000\$992
Ajudante.....	1:200\$000			1:200\$000
Instructor.....	961\$600			961\$600
Official de Fazenda.....	2:153\$466			2:153\$466
Fiel.....	720\$000			720\$000
Secretario.....	1:200\$000			1:200\$000
Escrevente.....	600\$000			600\$000
COMPANHIAS				
Capitães (1.º Tenentes).....	6:696\$541			6:696\$541
Primeiros Sargentos.....	1:408\$127			1:408\$127
Segundos ditos.....	1:614\$468			1:614\$468
Cabos.....	1:338\$963			1:338\$963
Pifaros.....	790\$198			790\$198
Tambores e cornetas.....	790\$198			790\$198
Soldados.....	10:423\$207	5\$146	10\$292	10:438\$645
ESCALER				
Romadores.....	2:862\$000			2:862\$000
EXPEDIENTE				
Papel, pennas e mais objectos.....	64\$282			64\$282
DIVERSAS DESPEZAS				
Gratificações ás praças empregadas como operarios.....	768\$280			768\$280
— ao professor de primeiras letras.....	120\$000			120\$000
Fardamento e calçado.....	33:193\$989			33:193\$989
Engajamento.....	1:012\$205			1:012\$205
Instrumentos de musica.....	34\$000			34\$000
Luz e despezas miudas.....	3:807\$702			3:807\$702
	73:008\$518	5\$146	10\$292	73:083\$956

Natureza dos vencimentos

	MUNICIPIO DA CÔRTE	CEARÁ	MARANHÃO	TOTAL
Soldos.....	15:674\$161	5\$146	10\$292	15:689\$599
Gratificações.....	15:531\$599			15:531\$599
Jornaes.....	2:862\$000			2:862\$000
	34:068\$060	5\$146	10\$292	34:083\$498

	MUNICIPIO DA CORTE	ESPIRITO SANTO	BAHIA	SERGIPE	ALAGOAS	PERNAMBUCO	PARAHYBA	RIO GRANDE DO NORTE
PESSOAL								
ESTADO-MAIOR E MENOR								
Commandante.....	3:600,000							
Segundo dito.....	1:900,000							
Ajudante.....	1:300,000							
Official do Fazenda.....	2:408,768							
Fiel.....	748,000							
Capellão.....	1:574,914							
Cirurgião.....	1:948,196							
Instructor de infantaria.....	961,000							
Secretario.....	2:380,000							
Escriventes.....	1:200,000							
Cozinheiro.....	315,000							
Tambor-mór.....	15,467							
Mestre de aparelho.....	859,000							
— carpinteiro e calafate.....	1:200,000							
COMPANHIAS								
Capitães (1.ºs Tenentes).....	8:707,413							
Primeiros Sargentos.....	4:067,404							
Segundos ditos.....	1:594,888							
Forreiros.....	1:600,732							
Cabos.....	16:025,190							
Marinheiros de 1.ª classe.....	48:287,119							
— de 2.ª.....	44:121,837		9:078,472			5:060,000		
— de 3.ª.....	43:035,808							
Grumetes.....	40:939,830							
COMPANHIAS DE APRENDIZES MARINHEIROS								
Commandantes.....	1:900,000		1:800,000			1:900,000		
Officiaes do Fazenda.....	1:298,626	1:256,874	1:022,325	1:127,027	856,152	670,000	1:177,709	1:187,889
Fieis.....	639,000	707,000	475,000	507,373	720,000	675,000	520,166	675,000
Capellães.....	847,500	1:503,000	1:503,000	1:503,000	124,000	587,000		1:282,101
Mestres.....	846,871	843,000	800,128	843,000	889,658	939,000	979,000	873,706
— de armas.....		216,000	222,216				226,000	225,000
— de escola.....					35,000		240,000	
Guardiães extranumerarios.....		714,000	708,000	747,000	801,000	916,160	837,000	740,000
Cozinheiros.....	294,104	300,000	295,324	300,000	288,324	300,824	300,000	300,000
Forreiros.....							108,163	40,000
Cabos.....					226,000		240,000	
Marinheiros de 1.ª, 2.ª e 3.ª classe.....		371,874	1:348,381	418,378	530,000	798,000	906,000	622,402
Aprendizes.....	9:395,213	1:442,800	2:423,501	803,000	1:365,201	3:555,700	2:308,300	2:107,400
Gratificações ás praças empregadas como operarios.....	1:128,300							
DESPEZAS GERAES								
Gratificação ao Mestre de primeiras letras da Companhia de Aprendizes.....	114,666							
— ao hortelão da mesma Companhia.....	316,067							
Instrumentos de musica e concerto dos mesmos.....	1:593,429							92,000
Utensils, moveis e concerto dos mesmos.....				227,976	70,000			
Fardamento, calçado, etc.....	300:209,978		80,540					
Livros, objectos de expediente, impressões, etc.....	2:095,633	244,795	136,504	350,000	91,550	227,808	289,533	291,820
Engajamento e recrutamento.....	1:457,831	1:000,000	200,000			300,000		600,000
Premios a menores.....				100,000	100,000			135,000
Aluguel de casas, reparos, etc.....						191,560		
Despesa feita pelo Consulado Geral em Pariz com uma praça da corveta <i>Guanabara</i>								114,000
Agua, luz e despesas miudas.....								
DESPESA DE UMAS PROVINCIAS PAGA EM OUTRAS E NA CORTE								
COMPANHIA DE APRENDIZES MARINHEIROS								
Cirurgião da provincia do Piahy.....	151,466							
Official de Fazenda da Companhia de Aprendizes da provincia da Parahyba.....	600,000		100,000					
— da do Piahy.....	480,000		50,000					
— da do Ceará.....	80,000							
— da de S. Paulo.....	183,333							
— da do Paraná.....	243,200							
— da de Mato Grosso.....	843,600							

Continuação da tabella — Corpo

	MUNICIPIO DA CÔRTE	ESPIRITO SANTO	BAHIA	SERGIPE	ALAGÔAS	PERNAMBUCO	PARAÍBYBA	RIO GRANDE DO NORTE
Fiel da Companhia de Aprendizizes da provincia do Espirito Santo.....	53#125
— — da da Bahia.....	125#003
— — da de Sergipe.....	100#000
— — da do Rio Grande do Norte.....	20#250
— — da de Mato Grosso.....	606#250
Mestre da do Rio Grande do Norte.....	1#333
— — da do Piahy.....	340#000
Guardião da de Sergipe.....	20#000
— — da de Pernambuco.....	20#000
— — da do Rio Grande do Norte.....	1#333
— — da do Piahy.....	100#000
— — da do Maranhão.....	174#472
— — da do Amazonas.....	152#833
Aprendizes da do Pará.....	210#000
— — da de Mato Grosso.....	584#100
Cozinheiro idem.....	225#000
	014:016#078	8:000#080	20:515#130	6:088#720	0:368#420	10:808#608	7:500#245	0:103#835

Natureza dos

	MUNICIPIO DA CÔRTE	ESPIRITO SANTO	BAHIA	SERGIPE	ALAGÔAS	PERNAMBUCO	PARAÍBYBA	RIO GRANDE DO NORTE
Soldos.....	200:083#248	3:245#882	11:501#870	3:792#064	3:317#300	11:274#330	3:780#300	4:240#381
Gratificações.....	49:045#020	4:100#112	8:020#220	2:517#000	2:830#100	4:874#892	3:520#332	3:781#064
	210:128#274	7:355#204	20:128#108	6:310#060	6:107#300	16:140#822	7:309#632	8:031#045

de Imperiaes Marinheiros

CEARÁ	PIAUHY	MARANHÃO	PARÁ	AMAZONAS	S. PAULO	PARANÁ	SANTA CATHARINA	S. PEDRO	MATO GROSSO	LONDRES	TOTAL
.....	532125
.....	125500
.....	1905000
.....	205250
.....	506250
.....	15333
.....	3405000
.....	205000
.....	205000
.....	15333
.....	4005000
.....	174472
.....	1525833
.....	215000
.....	585100
.....	2255000
16:8295233	9:1305074	9:9335135	21:2695302	13:0415548	11:8255079	5:1185245	14:0285770	18:4565725	2:3065000	145592	813:1195093

vencimentos

CEARÁ	PIAUHY	MARANHÃO	PARÁ	AMAZONAS	S. PAULO	PARANÁ	SANTA CATHARINA	S. PEDRO	MATO GROSSO	TOTAL
9:3965090	2:9905034	4:8345721	2:8015249	6:8015388	1:2095200	2:0365099	10:5385975	14:3855802	1:5005756	297:8485774
3:5305536	2:7185560	3:7685150	18:3305273	5:0875442	4:5925070	2:8595366	2:6305075	3:2095528	8245534	126:9725994
12:0475233	5:7175594	8:0325851	21:1405522	11:8885830	5:8925170	4:9125465	13:1095950	17:6355330	2:3255290	424:8215768

MINISTERIO DA MARINHA

TABELLA N. 95

§ 11.º Companhia de Invalidos

	MUNICIPIO DA CÔRTE	BAHIA	ALAGOAS	PERNAMBUCO	RIO GRANDE DO NORTE	PARÁ	S. PAULO	PARANÁ	SANTA CATARINA	TOTAL
COMPANHIAS										
OFFICIAES MARINHEIROS										
Guardião	360\$000									360\$000
CORPO DE IMPERIAES MARINHEIROS										
Primeiro sargento	144\$000						216\$000			144\$000
Forriel				144\$000						216\$000
Marinheiros de 1ª classe	236\$800			240\$000	168\$000					380\$800
— de 2ª	215\$000			192\$000						623\$000
— de 3ª	72\$000					40\$000				204\$000
Grumetes						40\$000				40\$000
BATALHÃO NAVAL										
Soldados			36\$500							36\$500
MARINHAGEM										
Fogista									576\$000	576\$000
Segundos marinheiros	111\$200									111\$200
Praças	432\$000	236\$016						156\$000		824\$016
DIVERSAS DESPEZAS										
Fardamento	526\$711								156\$126	682\$837
	2:007\$711	236\$016	36\$500	576\$000	168\$000	40\$000	216\$000	156\$000	732\$126	4:288\$333

Natureza dos vencimentos

	MUNICIPIO DA CÔRTE	BAHIA	ALAGOAS	PERNAMBUCO	RIO GRANDE DO NORTE	PARÁ	S. PAULO	PARANÁ	SANTA CATARINA	TOTAL
Soldo	1:571\$000	236\$016	36\$500	576\$000	168\$000	40\$000	216\$000	156\$000		2:900\$516
Gratificação									576\$000	576\$000
	1:571\$000	236\$016	36\$500	576\$000	168\$000	40\$000	216\$000	156\$000	576\$000	3:876\$516

MINISTERIO DA MARINHA

TABELLA N. 96

§ 12.º Arsenaes

	MUNICIPIO DA CÔRTE	BAHIA	PERNAMBUCO	PARÁ	MATO GROSSO	LONDRES	TOTAL
PESSOAL							
INSPECÇÃO							
Inspector.....	8:780\$000	3:530\$000	3:000\$000	3:000\$000	820\$000		19:130\$000
Vice-inspector.....	2:799\$996						2:799\$996
Ajudantes.....	5:051\$607	3:403\$332	1:380\$000	1:684\$856	499\$098		12:019\$793
SECRETARIA							
Secretario.....	4:408\$050	2:393\$332	1:509\$096	2:309\$104	408\$034		11:388\$596
Officiaes.....	7:460\$012	3:446\$664					10:906\$676
Amanuenses.....	5:388\$031	1:675\$793	898\$334	1:566\$773	221\$067		9:730\$000
Porteiro.....	1:200\$000	882\$498	900\$000	899\$167			3:881\$665
Continuos.....	1:589\$749	578\$316					2:168\$065
DIRECÇÕES							
Director das construcções navaes.....	8:260\$000	4:000\$092		3:578\$335			16:838\$327
Ajudante.....	5:350\$000						5:350\$000
Director das officinas de ma- chinas, etc.....	7:565\$533	4:399\$299		2:430\$530	000\$000		14:995\$402
Ajudante.....	3:600\$000						3:600\$000
Director das obras civis e militares.....	6:000\$000						6:000\$000
— de artilharia.....	6:000\$000						6:000\$000
Ajudante.....	3:600\$000					3:600\$000	7:200\$000
DIVERSOS EMPREGADOS							
Cirurgião.....	2:727\$102						2:727\$102
Capellão.....		999\$036					999\$096
Lente de geometria appli- cada ás artes.....	1:751\$610	1:484\$387					3:235\$997
Professor de primeiras letras		1:192\$217					1:192\$217
Desenhadores.....	7:140\$000	1:194\$440					8:334\$440
Apontadores.....	15:011\$003	3:199\$936	1:590\$996	1:590\$995	390\$999		22:411\$649
Patrão-mór.....	2:587\$494	1:800\$000	896\$008	1:800\$000	62\$152		7:146\$314
Escreventes do mesmo e das direcções.....	6:062\$581	2:049\$163		2:630\$089	223\$000		12:167\$703
— das officinas.....	13:435\$884	1:773\$000	584\$405	1:631\$284	92\$224		17:516\$837
Patrão das galeotas.....	1:036\$929						1:036\$929
Porteiro do Arsenal.....	2:059\$724	899\$167	895\$835	900\$000	187\$500		4:912\$226
Ajudante.....	1:200\$000	593\$331		18\$888			1:817\$219
COMPANHIA DE APRENDIZES ARTIFICES							
Official de fazenda.....	1:639\$992	1:240\$618					2:880\$610
Piçol.....	675\$000	635\$623	675\$000	675\$000			2:660\$623
Mestres.....		720\$000					720\$000
Guarda (sargento-ajudante). Primeiros e segundos sar- gentos.....	960\$000	617\$500		720\$000			2:297\$500
Enfermeiro.....	1:790\$000		1:318\$700	511\$667			3:620\$367
Cozinheiro.....	486\$847						486\$847
Ajudante.....	352\$000	360\$000	360\$000	272\$000			1:344\$000
Porteiro.....	292\$500						292\$500
Serventes.....	500\$000						500\$000
Aprendizes.....	1:083\$000	292\$000	292\$000	240\$099			1:907\$099
	755\$630	710\$720	9:130\$700	672\$800			11:269\$850
SERVIÇO GERAL							
DIQUES, CABREAS, ETC.							
Machinistas.....	17:051\$890	1:852\$149					18:904\$039
Fogistas.....	12:796\$717	1:419\$720					14:216\$437
Mestres dos diques e cabreas. Escrevente.....	2:450\$138						2:450\$138
Patrões.....	690\$000	1:431\$008	1:460\$000				600\$000
Marinheiros.....	27:737\$223	345\$340	5:328\$000				33:410\$563
PATRÕES E REMADORES							
Patrões dos escaleros.....	11:018\$700	1:429\$008		940\$000			13:387\$708
Remadores de 1ª, 2ª e 3ª classe.....	30:904\$413	6:455\$110		5:137\$000	1:644\$600		42:406\$523
Encarregado dos mesmos.....		326\$920					326\$920
		115\$600					115\$600

Continuação da tabella — Arsenaes

	MUNICIPIO DA CÔRTE	BAHIA	PERNAMBUCO	PARÁ	MATO GROSSO	LONDRES	TOTAL
CORPO DE BOMBEIROS							
Encarregado.....		410\$300		113\$500			533\$800
Praças.....	1:460\$300						1:460\$300
GALEOTA IMPERIAL							
Commandante.....	3:911\$364						3:911\$364
Machinista de 1ª classe....	1:205\$064						1:205\$064
Mestre de 1ª classe.....	381\$664						381\$664
Foguistas.....	1:504\$226						1:504\$226
Carvoeiros.....	656\$451						656\$451
TREM NAVAL							
Almoxarife.....	1:662\$800						1:662\$800
Mestre.....	379\$992						379\$992
SERVIÇO DE VIGIA							
Guardas.....	17:410\$000	4:286\$000		2:132\$048	1:104\$000		28:232\$648
OFFICINAS							
DE CONSTRUÇÃO NAVAL							
Empregados e operarios....	1.017:507\$929	98:467\$709	21:278\$300	47:476\$875			1.184:720\$864
DE MACHINAS							
Empregados e operarios....	630:022\$619	02:022\$409	13:004\$500	31:121\$632	17:827\$609		783:008\$949
AVULSAS							
<i>Apparelho e velame, artilharia, cordoaria, etc.</i>							
Empregados e operarios....	118:331\$350	32:030\$100		0:876\$550			157:252\$000
OBRAS CIVIS							
Secção hydraulica.....	27:526\$100						27:526\$100
DEPOSITOS							
CONSTRUÇÃO NAVAL							
Encarregado.....	2:468\$200						2:468\$200
Fiel.....	1:440\$000						1:440\$000
MACHINAS							
Encarregado.....	2:320\$090						2:320\$090
Fiel.....	720\$000						720\$000
LABORATORIO							
Encarregado.....	2:103\$333						2:103\$333
Fiel.....	720\$000						720\$000
ESCOLA DE MACHINISTAS							
Professores.....	4:000\$092						4:000\$092
COMPANHIA DE ARTIFICES MILITARES							
Artifices.....	102\$110	3:412\$510					3:514\$620
DIVERSAS DESPEZAS							
Servantes.....	411\$000				1:663\$500		1:474\$500
Añiantamento a seis opera- rios contratados.....						1:066\$667	1:066\$667
Fardamento e calçado para as companhias de aprendi- zizes e artifices militares.	638\$006		764\$250				1:402\$256
Instrumentos de musica e concerto dos mesmos.	6\$000						6\$000
Papel, pennas, livros, publi- cações e outros objectos de expediente.....	8:517\$153	1:763\$002	772\$744	2:870\$160	66\$500		13:070\$561
Luz e utensis para o arsenal e suas dependencias.....	24:131\$022	6:482\$035	2:330\$370	2:070\$568	361\$514		33:465\$509
Lavagem de roupa e con- certo.....	018\$521	326\$810	700\$380	202\$060			1:247\$771

Continuação da tabella — Arsenaes

	MUNICIPIO DA CORTE	BAHIA	PERNAMBUCO	PARÁ	MATO GROSSO	LONDRES	TOTAL
Pagamento á companhia «City Improvements»	765\$000						765\$000
Agua e despezas miudas.....	2:443\$342	1:620\$000		420\$880			4:491\$122
DESPESA DAS PROVINCIAS PAGA NA CORTE							
RIO DE JANEIRO							
Patrão-mór da Guaratiba...	130\$000						130\$000
BAHIA							
Inspector.....	50\$000						50\$000
Director das officinas de machinas.....	850\$275						850\$275
PERNAMBUCO							
Ajudante do Inspector.....	450\$000						450\$000
PARÁ							
Director das officinas de machinas.....	1:725\$921						1:725\$921
S. PEDRO							
Official do Fazenda do estabelecimento naval de Itaquil.....	2:171\$243						2:171\$243
Fiel idem.....	1:400\$000						1:400\$000
Operarios idem.....	21:491\$950						21:491\$950
	2.415:864\$371	260:958\$008	60:209\$178	420:904\$310	25:674\$107	4:666\$667	2.642:278\$041

Natureza dos vencimentos

	MUNICIPIO DA CORTE	BAHIA	PERNAMBUCO	PARÁ	MATO GROSSO	LONDRES	TOTAL
Soldo.....	837\$770	4:467\$000		672\$800			5:998\$170
Ordenados.....	51:572\$216	40:334\$016	5:506\$658	43:527\$199	1:116\$663		88:468\$732
Gratificações.....	179:034\$257	33:392\$589	8:482\$276	43:056\$139	2:489\$931	3:600\$000	240:075\$192
Diarias.....	1.876:769\$082	215:551\$976	50:493\$500	94:074\$604	21:630\$799		2.258:518\$961
	2.408:243\$325	269:768\$181	64:572\$434	121:330\$742	25:246\$393	3:600\$000	2.592:761\$075

MINISTERIO DA
TABELLA
§ 13.º Capitania

	MUNICIPIO DA CÔRTE	RIO DE JANEIRO	ESPIRITO SANTO	SERGIPE	ALAGÔAS	PARAIBYBA	RIO GRANDE DO NORTE
PESSOAL							
<i>Capitania</i>							
Capitão do porto.....	3:900\$000		2:400\$000	1:230\$000	2:400\$000	1:000\$043	2:100\$330
Ajudante.....	1:700\$000						
Secretario.....	400\$000						
Encarregados das diligencias.....	1:000\$000		305\$000	305\$000	305\$000	305\$000	305\$000
Patrão-mór.....			400\$002	600\$000	300\$000	285\$546	600\$000
Sota Patrão-mór.....							
<i>Soccorros e mais serviços da capitania</i>							
Patrões.....	1:600\$000		720\$000	360\$000	330\$000	360\$000	360\$000
Machinistas.....	926\$308			1:524\$996		1:638\$406	
Mestres.....	1:571\$785						
Marinheiros.....	15:827\$063		4:200\$000	2:400\$000	2:020\$056	2:000\$905	2:400\$000
Cozinheiro.....	360\$000			600\$000			
Escrevente.....	240\$000						
Gratificação ao mestre do soccorro.....							
<i>Delegacias</i>							
Delegado do Capitão do Porto.....		1:200\$000					
Escrevente.....		300\$000					
Amanuense.....							
Fiel.....		300\$000					
Patrões.....		305\$000					
Remadores.....		1:752\$000					
<i>Praticagem da barra</i>							
Administrador.....							
Escrivão.....							
Praticos-móres.....		1:200\$000					
Ajudante.....							480\$000
Praticos.....				1:600\$000			
Vigias.....							
Carpinteiros.....							
Patrões.....				420\$000			
Sota Patrão.....		840\$000					
Primeiros marinheiros.....				360\$000			
Segundos ditos.....				1:100\$080			
Remadores.....		4:800\$000					
Atalhas.....		360\$000		1:680\$000			
EXPEDIENTE							
Papel, pennas e mais objectos.....	604\$300	40\$000	115\$500	87,040	100\$200	102\$410	171\$100
Impressões, encadernações e publicações.....			334\$320	49\$500		130\$200	42\$000
DIVERSAS DESPEZAS							
Serventes.....	420\$000						180\$000
Aluguel de casas e armazens, reparos, etc.....		180\$000	280\$000	800\$000			
Assignatura de jornaes e publicação de edilacs.....				8\$000			
Compra de movéis e utensis.....							35\$000
— de Collecção de Leis.....				12\$000			48\$200
Agua, luz e despesas miudas.....	99\$900				51\$500		

MARINHA
N. 97
de Portos

GEARÁ	PIAUHY	MARANHÃO	PARÁ	AMAZONAS	S. PAULO	PARANÁ	SANTA CATHARINA	S. PEDRO	TOTAL
2:199#996	2:199#996	2:517#989			2:499#996	2:199#996	2:199#996	1:395#831	28:957#057 1:790#000 100#000 8:473#000 4:172#407 499#992
364#000 319#992	364#000	365#000 600#000			365#000 348#885	365#000	365#000 259#992	365#000 300#000	
480#000	340#000 1:538#496	1:008#000			480#000	360#000 1:306#512	432#000 920#508	960#000	7:706#000 7:701#516 1:571#785 51:558#147 360#000 600#000 240#000
2:870#000	1:183#333	3:288#000			2:592#000	1:775#000	3:583#000	6:790#800	
								1:200#000	2:400#000 396#000 300#000 300#000 845#000 3:480#000
								300#000 480#000 1:728#000	
231#566		360#000	600#000 20#000 240#000				2:664#000 732#000 576#000	10:800#000 1:200#000 720#000 2:911#500	2:400#000 960#000 2:394#666 20#000 15:744#000 2:102#000 720#000 3:907#500 840#000 16:444#500 3:719#980 11:184#000 2:040#000
170#000							16:084#500 2:520#000 6:384#000		
180#810 40#000	92#600 42#320	145#770 87#200	41#100		123#500 79#000	124#120	74#760 51#000	350#795 132#300	2:413#065 1:048#940
4:000#000 22#040	240#000	1:120#000		4:680#000			41#000 44#600		420#000 5:480#600 71#040 41#600 18#000 452#106
232#000					10#000	10#500			

Continuação da tabella —

	MUNICIPIO DA CÔRTE	RIO DE JANEIRO	ESPIRITO SANTO	SERGIPE	ALAGÔAS	PARAHYBA	RIO GRANDE DO NORTE
DESPEZA DAS PROVINCIAS PAGA NA CÔRTE							
Capitão do porto de Sergipe.....	960\$000						
— — da Parahyba.....	2.939\$81						
— — de S. Pedro.....	930\$554						
	30:901\$383	11:433\$000	9:213\$400	13:267\$412	0:045\$712	0:716\$500	6:845\$030

Natureza dos

	MUNICIPIO DA CÔRTE	RIO DE JANEIRO	ESPIRITO SANTO	SERGIPE	ALAGÔAS	PARAHYBA
Ordenados.....			439\$084		361\$000	70\$889
Gratificações.....	8:940\$314	4:296\$000	3:104\$996	11:944\$972	6:139\$032	0:028\$100
Diarias.....	20:746\$316	6:917\$000	4:920\$000	365\$030	365\$000	365\$000
	20:686\$887	11:213\$000	8:484\$080	12:300\$072	6:884\$032	6:463\$080

Capitanias de Portos

GEARÁ	PIAUHY	MARANHÃO	PARÁ	AMAZONAS	S. PAULO	PARANÁ	SANTA CATHARINA	S. PEDRO	TOTAL
									960\$000
									279\$981
									930\$554
8:122\$504	6:000\$745	9:401\$939	901\$100	1:680\$000	6:498\$381	6:141\$128	18:330\$856	51:898\$726	193:190\$526

vencimentos

RIO GRANDE DO NORTE	GEARÁ	PIAUHY	MARANHÃO	PARÁ	S. PAULO	PARANÁ	SANTA CATHARINA	S. PEDRO	TOTAL
120\$000			600\$000					300\$000	1:910\$864
5:916\$330	6:283\$054	5:261\$325	7:173\$989	800\$000	5:920\$381	5:201\$504	17:757\$496	50:430\$631	144:360\$701
365\$000	304\$000	304\$000	305\$000		305\$000	305\$000	365\$000	365\$000	36:590\$516
6:401\$330	6:047\$654	5:025\$825	8:438\$989	800\$000	6:285\$381	5:626\$504	18:122\$496	51:115\$631	182:868\$081



MINISTERIO
TABELLA
§ 14.º Força

	MUNICIPIO DA CÔRTE	BAHIA	SERGIPE	PERNAMBUCO	PARAHYBA
PESSOAL					
Gratificação a Officiaes da Armada e Classes annexas.....	888:653#313	77:814#885	187#500	20:140#039	30#010
Vencimentos das praças de prel do Corpo de Imperiaes Marinheiros..	53:93 #623	19:151#530	1:598#501
— das do Batalhão Naval.....	1:075#041
— da marinhagem.....	253:48 #718	6:816#783
DIVERSAS DESPEZAS					
Medicamentos.....
Papel, pennas, impressões e encadernações.....	6:541#112	97#493
Publicação de editaes, annuncios e telegrammas.....	304#733
Serviço de praticagem a navios da Armada.....	2:131#070	288#533	28#000
Agua, luz e despezas miudas.....	213#500
	1.209:823#013	07:484#050	187#500	28:071#049	67#010

DA MARINHA

N. 98

Naval

RIO GRANDE DO NORTE	CEARÁ	MARANHÃO	PARÁ	AMAZONAS	SANTA CATHARINA	S. PEDRO	MATO GROSSO	LONDRES	TOTAL
.....	3:3148066	40:7898882	40:9258972	43:4618724	36:4808872	111:2628746	9:5418116	49:1018776	1.270:6938131
.....	948320	4068790	3078500	4718401	1:4608249	3978260	1:6708423	81:4978003
.....	68200	98200	818360	1:1148891
.....	1:0638000	7:2698433	7:5798081	4168529	13:4338565	4:9058299	299:0038408
.....	298450	298450
.....	818220	4988199	4008533	1818900	5818458	2358180	8:6778097
.....	248600	3298333
4408000	4408000	9858493	1208000	7718760	4:9048852
.....	878757	3018257
4408000	4:4788480	27:2268133	49:5898839	45:8498922	53:6918586	117:9188513	11:4468719	49:1018776	1.066:2778934

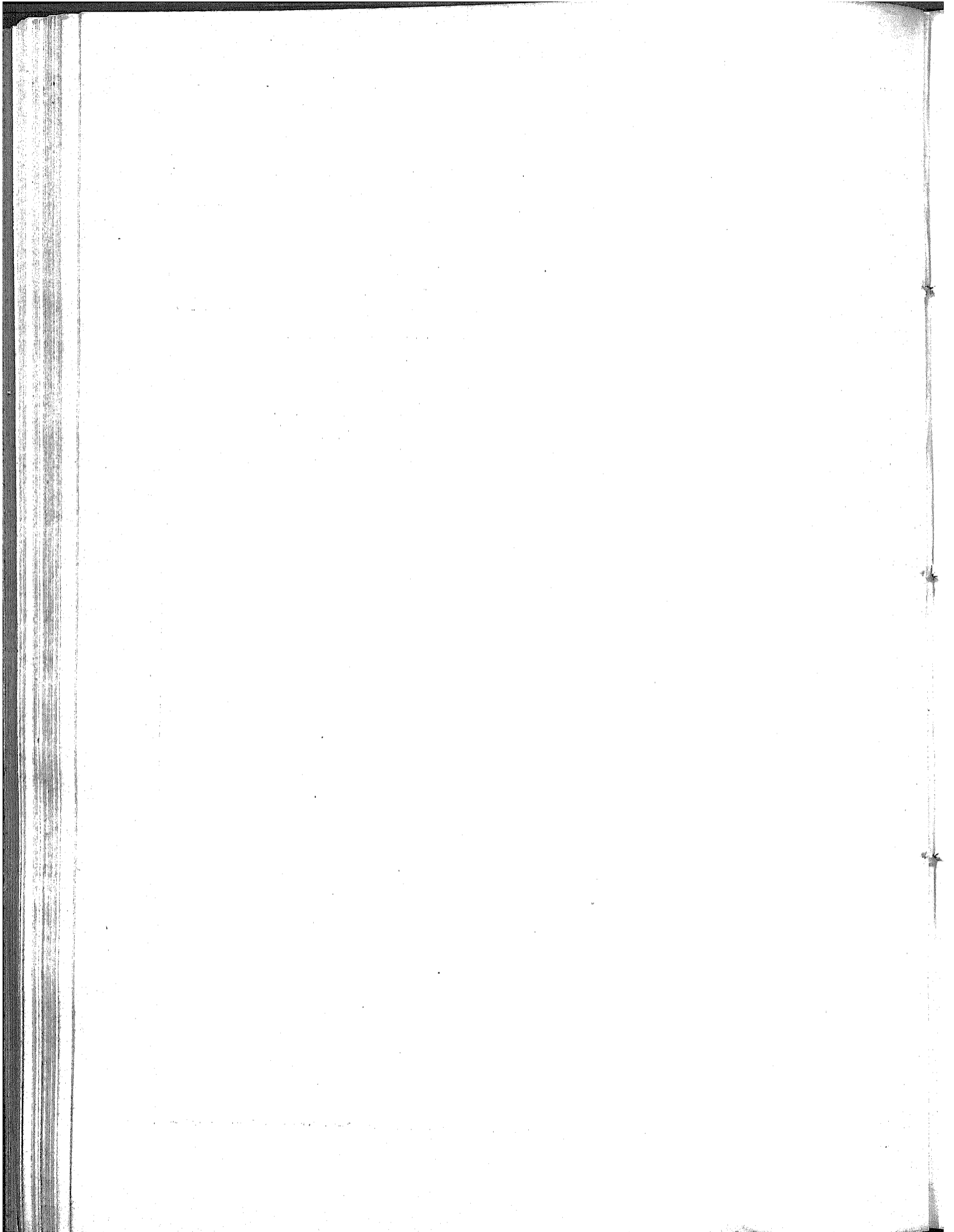

MINISTERIO DA MARINHA

TABELLA N. 99

§ 15.º Navios desarmados

	MUNICIPIO DA CÔRTE
Gratificações dos officiaes e outros.....	6:461\$131
Soldo dos marinheiros e grumetes criados.....	3:805\$732
DIVERSAS DESPEZAS	
Papel, pennas e mais objectos de expediente.....	70\$230
	10:343\$413

MINISTERIO
TABELLA
§ 16.º Hos

	MUNICIPIO DA CORTE	ESPIRITO SANTO	BAHIA	SERGIPE	ALAGOAS	PERNAMBUCO	PARANHA
PESSOAL							
Primeiros Cirurgiões.....	6:325,078		4:391,592		4:801,900	3:419,393	
Segundos ditos.....	9:809,297	4:860,000	1:830,833	4:800,000			4:507,000
Medico contratado.....			612,000				
Alumno pensionista.....							
Almoxarife.....	4:593,916						
Mol.....	6:030,000						
Capellão.....	4:504,393						
Escrivães.....	4:419,235						
Primeiros Pharmaceuticos.....	2:439,523		4:230,601				
Segundos ditos.....	4:199,116		4:360,884				
Comprador.....	6:038,000						
Enfermeiro-mór.....	4:205,000						
Aju-lante.....	7:99,000						
Enfermeiros.....	44:000,14	600,000	2:699,996	600,000	6:40,000	4:061,634	60,000
Porteiro.....	399,996		877,500			363,000	
Cozinheiros.....	4:486,806		4:191,694			398,000	
Servantes.....	20:448,120						
<i>Escalar</i>							
Romadores.....	2:207,800						
<i>Companhia de aprendizes maritheiros</i>							
Cirurgião.....	2:304,510						
Enfermeiro.....	760,000						
EXPEDIENTE							
Papel, pennas e mais objectos.....	1:478,330		324,000			5,510	
Impressões, etc.....	371,800						
DIVERSAS DESPEZAS							
Medicamentos, sanguenuras, dietas, etc.....	47:532,531		3:969,5216	387,5112		1:537,673	
Moveis, utensis para as enfermarias, concertos, etc.....	5:867,137		4:425,369	116,570			26,000
Instrumentos cirurgicos.....	798,900						
Roupa para os doentes e lavagem da mesana.....	419,001	107,080	4:199,500	470,594	261,504	4:814,500	400,000
Aluguel de casa e concerto.....				742,800			
Agua, luz e despezas miudas.....	8:364,766		394,509	36,454		34,537	
DESPEZA DAS PROVINCIAS PAGA NA CORTE							
Cirurgião da Provincia do Piahy.....	153,900						
— da do Maranhão.....	105,510						
— da do S. Paulo.....	31,676						
— da do Paraná.....	9,532						
Pharmaceutico da da Bahia.....	33,344						
Enfermeiro da do Ceará.....	50,000						
— da do Maranhão.....	3,500						
	103:865,795	2:307,000	27:256,374	3:871,312	2:661,894	8:644,747	2:205,720

Natureza dos

	MUNICIPIO DA CORTE	ESPIRITO SANTO	BAHIA	SERGIPE	ALAGOAS	PERNAMBUCO	PARANHA
Soldo.....	504,810						
Ordenado.....	2:099,996						
Gratificações.....	44:000,095	2:400,000	42:816,836	2:499,000	2:400,000	4:844,5627	2:400,000
Diarias.....	22:349,921		4:191,694			39,500	
	69:014,801	2:400,000	47:008,530	2:499,000	2:400,000	5:212,3627	2:400,000

DA MARINHA

N. 100

pitaes

RIO GRANDE DO NORTE	CEARÁ	PIAUIY	MARANHÃO	PARÁ	S. PAULO	PARANÁ	SANTA CATHARINA	S. PEDRO	MATO GROSSO	TOTAL
1:797,00	1:119,569	1:764,032	750,000	2:195,996	1:185,000	4:236,332	1:375,000	1:800,000	574,008	21:918,563
										23:9 9,441
										1:899,333
										432,000
										1:599,896
										60,000
										1:804,896
										1:119,525
										3:369,504
										2:491,000
										600,000
										1:2 0,000
										798,992
574,3193	5 78,332	600,000	144,8166	763,3719	600,000	600,000	600,000	505,000	250,000	25:397,674
				304,000			380,000		90,000	399,996
				349,000			710,000		181,000	3:471,396
										25:077,814
										2:204,800
										2:304,854
										760,000
				34,800						1:838,679
										371,5103
										25:972,728
960,00	1:221,8936	295,000		212,5431	310,8140	97,800	367,8700	313,330		41:351,236
	667,8300			147,5300						798,900
211,8320	675,8320	345,3620		227,5000	112,3120	57,8680	138,780		450,202	6:239,303
	808,820			429,8260			720,3000		133,180	1:462,800
										9:003,213
										136,300
										105,840
										39,676
										00,352
										33,444
										40,000
										30,000
2:591,8513	4:038,8936	3:004,3712	894,8166	4:667,3736	2:207,8260	2:031,8792	4:201,8340	2:620,3330	1:684,8440	170:077,8733

vencimentos

RIO GRANDE DO NORTE	CEARÁ	PIAUIY	MARANHÃO	PARÁ	S. PAULO	PARANÁ	SANTA CATHARINA	S. PEDRO	MATO GROSSO	TOTAL
										504,800
2:371,8193	1:887,8901	2:364,032	894,8166	3:267,8745	4:785,8000	1:896,8532	3:035,8000	2:305,8000	1:098,8998	2:099,8996
										91:057,165
										25:930,8614
2:371,8193	1:887,8901	2:364,032	894,8166	3:267,8745	4:785,8000	1:896,8532	3:035,8000	2:305,8000	1:098,8998	121:500,8775

	MUNICIPIO DA CORTE	RIO DE JANEIRO	ESPIRITO SANTO	BAHIA	SERGIPE	ALAGOAS	PERNAM- BUCCO	PARAIBA	RIO GRANDE DO NORTE
PESSOAL									
Director	2:849#820	517#418							
Ajudante	1:976#023								
Inspector									
Escripturario-Archivista	1:400#000								
Desenhador	1:200#000								
Porteiro	818#180								
Auxiliar	808#999								
Primeiros Pharoleiros	000#000	000#000		2:400#000		000#000	000#000	000#000	480#000
Segundos ditos	1:878#666	1:428#302	480#000	3:819#980		000#000	1:436#003	020#000	300#000
Terceiros ditos			300#000	720#000	720#000	300#000	351#000		
Pharoleiros									
CATRAIA									
Patrão e remadores		2:607#480							
BARCA PHAROL									
Mestre									
Patrão e remadores									
EXPEDIENTE									
Papel, pennas e mais ob- jectos	620#520								4#400
Impressões e encadernações	136#700								
DIVERSAS DESPEZAS									
Azeite e varios objectos para o custeio e conservação dos pharóes	28:825#908		6#000	744#097	90#360	116#040	5:33#378	200#040	37#580
Despeza feita com o caminho que vai ao pharolete									
Gratificação a um pratico									
Pilotagem									
Importancia despendida com o levantamento do pharol das Roccas	1:320#000								
Custo e remessa de um appa- relho lenticular									
— — de duas zonas catadi- optricas para o pharol do Capão da Marca, no Rio Grande do Sul									
— — de vidros para pha- róes									
Pequenos reparos						70#000			
Transportes e conducções									
Luz e despezas miudas	400#000								
DESPEZA DAS PROVINCIAS PAGA NA CORTE									
Director do pharol de Cabo Frio	200#000								
Custeio e conservação dos pharóes da Provincia de S. Pedro	2:286#300								
	45:202#177	5:183#290	846#900	7:681#077	810#360	2:111#640	2:953#371	1:780#640	881#980

DA MARINHA

N. 101

Pharóes

GEARÁ	PIAUHY	MARANHÃO	PARÁ	S. PAULO	PARANÁ	SANTA CATHARINA	S. PEDRO	LONDRES	TOTAL
									3:397#238
							670#000		1:976#925
									670#000
									1:410#00
									1:200#000
									818#180
									808#999
									9:237#001
960#000	480#000	1:146#068	890#333	600#000	600#000	600#000			18:865#128
720#000	360#000	2:398#997	1:225#100	960#000	480#000	960#000			16:270#300
		2:159#000	5:414#000		360#000	360#000	4:026#360		1:265#000
							1:265#000		
									2:607#480
									385#666
									3:042#200
									635#060
									136#700
560#344	240#000	2:562#700	1:935#676	117#200	103#560	319#560	1:231#434		37:720#937
									209#180
									30#000
									460#000
									1:320#000
									784#556
									784#556
									42#185
									42#185
									225#778
									76#000
									287#000
									479#540
									200#000
									2:256#399
2:240#344	1:080#900	8:611#945	13:382#975	1:677#200	1:782#740	2:239#560	7:192#794	1:082#519	106:778#412

MINISTERIO DA MARINHA

TABELLA N. 102

§ 18.º Escola de Marinha e outros estabelecimentos scientificos

	MUNICIPIO DA CÔRTE	LONDRES	TOTAL
Escola de Marinha			
DIRECTORIA			
Director.....	0:000#000		0:000#000
Vice-Director.....	2:720#028		2:720#028
MAGISTERIO			
Lentes cathedraicos.....	27:481#949		27:481#949
— oppositores.....	13:310#108		13:310#108
Professores de desenho, apparelho e manobra.....	12:488#822		12:488#822
— de francez e inglez.....	4:728#400		4:728#400
Ajudantes dos de desenho.....	4:680#000		4:680#000
Mestre de esgrima e gymnastica.....	1:440#000		1:440#000
— de natação.....	000#000		000#000
Professor dos Guardas-marinha.....	1:721#332		1:721#332
Gratificação a lentes por contarem mais de 25 annos de serviço.....	1:034#086		1:034#086
SECRETARIA			
Secretario.....	2:000#008		2:000#008
Offical-Archivista.....	1:080#000		1:080#000
Amanuense.....	1:200#000		1:200#000
Porteiro.....	1:440#007		1:440#007
OFFICIAES AO SERVIÇO DA ESCOLA E OUTROS EMPREGADOS			
Cirurgião.....	3:333#486		3:333#486
Capellão.....	000#001		000#001
Commissario-Escrivão.....	1:017#006		1:017#006
Fiel.....	730#002		730#002
Officiaes da Armada.....	8:378#808		8:378#808
Mestre.....	386#024		386#024
Guardião.....	723#331		723#331
Enfermeiro.....	000#000		000#000
Carpinteiro.....	863#333		863#333
Guardas.....	2:121#128		2:121#128
Cozinheiros.....	1:041#333		1:041#333
Marinheiros, marinheiros-criados e grumetes.....	3:246#444		3:246#444
EXPEDIENTE			
Papel, pennas e mais objectos.....	462#170		462#170
Impressões e encadernações.....	74#100		74#100
DIVERSAS DESPEZAS			
Acquisição de livros.....	1:328#280		1:328#280
— de moveis e utensis.....	223#200		223#200
Premio concedido ao Capitão-Tenente Gullibel pelo «Tratado da Geodesia».....	2:400#000		2:400#000
Compra de carvão vegetal, acidos, etc., para o gabinete de physica e chimica.....	161#140		161#140
Luz e despezas miudas.....	1:070#045		1:070#045
Collegio Naval			
DIRECTORIA			
Director.....	3:000#000		3:000#000
Vice-Director.....	1:000#002		1:000#002
MAGISTERIO			
Professores.....	0:110#770		0:110#770
Adjuntos.....	7:200#274		7:200#274
Mestre de gymnastica.....	1:200#001		1:200#001
SECRETARIA			
Secretario.....	1:000#002		1:000#002
Porteiro.....	1:200#000		1:200#000
Continuo e Ajudante do Porteiro.....	700#002		700#002

Continuação da tabella — Escola de Marinha e outros estabelecimentos scientificos

	MUNICIPIO DA CÔRTE	LONDRES	TOTAL
OFFICIAES E EMPREGADOS AO SERVIÇO DO COLLEGIO			
Medico.....	1:800\$000		1:800\$000
Official de fazenda.....	679\$992		679\$992
Fiel.....	678\$000		678\$000
Officiaes subalternos.....	3:587\$006		3:587\$006
Enfermeiro.....	720\$000		720\$000
Cozinheiro.....	600\$000		60\$000
Ajudante.....	360\$000		360\$000
Serventes.....	2:814\$000		2:814\$000
EXPEDIENTE			
Papel, pennas e mais objectos.....	262\$840		262\$840
LIVERSAS DESPEZAS			
Soldo aos alumnos.....	2:701\$766		2:701\$766
Luzes e lavagem de toalhas.....	666\$664		666\$664
Concertos diversos.....	817\$192		817\$192
Despezas miudas.....	1:263\$102		1:263\$102
Bibliotheca			
PESSOAL			
Bibliothecario.....	1:899\$996		1:899\$996
Escrevente.....	600\$000		600\$000
EXPEDIENTE			
Impressões e encadernações.....	704\$900		704\$900
DIVERSAS DESPEZAS			
Servente.....	420\$000		420\$000
Acquisição de livros, assignatura de jornaes, etc.....	2:134\$300	196\$586	2:340\$886
Gastos miudos.....	168\$386		168\$386
Imperial Observatorio			
PESSOAL			
Ajudante.....	2:584\$800		2:584\$800
	163:705\$068	196\$586	163:900\$624
Natureza dos vencimentos			
Ordenados.....			63:907\$026
Gratificações.....			83:291\$436
— por contar mais de 25 annos de serviço.....			1:034\$986
			148:233\$448

MINISTERIO
TABELLA
§ 19.º Re

	MUNICIPIO DA CÔRTE	RIO DE JANEIRO	ESPIRITO SANTO	BAHIA	SERGIPE	ALAGOAS	PERNAMBUCO	PARAIBYBA	RIO GRANDE DO NORTE	CEARÁ
CORPO DA ARMADA										
Almirantes.....	25:532\$250									
Vice-Almirante.....	3:329\$030									
Chefes de Esquadra.....	40:800\$000									
— de Divisão.....	5:598\$800	2:400\$000								
Capitães de Mar e Guerra.....	37:632\$000			2:400\$000	2:320\$008		1:440\$000			
— de Fragata.....	16:236\$000			3:845\$333						
Capitães-Tenentes.....	27:019\$700			4:353\$400						
Primeiros Tenentes.....	28:872\$691	370\$200		1:208\$800			528\$000			
Segundos Tenentes.....	4:046\$832			362\$880			370\$800			
Guardas-Marinha.....	550\$460									
CORPO DE SAUDE										
Segundos Cirurgiões.....				168\$000			164\$026			
CORPO DE OFFICIAES DE FAZENDA										
Commissarios de 2ª classe.....										314\$040
— de 3ª.....										
Escrivães de 1ª classe.....							202\$080			
Officiaes de Fazenda.....										
CORPO DE MACHINISTAS										
Machinistas de 1ª classe.....	16:919\$036									
— de 2ª.....	3:116\$803									
— de 3ª.....	1:973\$943									
CORPO DE OFFICIAES MARINHEIROS										
Mestros de 1ª classe.....	5:508\$067									
— de 2ª.....	3:182\$853									
Guardiães.....										270\$000
BATALHÃO NAVAL										
Primeiro Sargento.....										
Segundo dito.....										
Cabos.....										36\$300
Soldados.....	40\$700									
CORPO DE IMPERIAES MARINHEIROS										
Primeiros Sargentos.....	506\$072					130\$000				
Segundos ditos.....	2\$664		418\$404			302\$000				
Fórreais.....	236\$800						216\$000			
Cabos.....	510\$663		183\$604							
Marinheiros de 1ª classe.....	668\$000									
— de 2ª.....	563\$925	60\$000	116\$004	997\$566	389\$520	116\$004			156\$000	
— de 3ª.....	827\$876									
Grumetes.....	221\$766							60\$000		
Praças.....							1:890\$998			
	194:915\$435	2:830\$200	750\$012	13:340\$918	2:709\$528	548\$004	4:604\$904	276\$000	192\$500	581\$040

Recapi

	MUNICIPIO DA CÔRTE	RIO DE JANEIRO	ESPIRITO SANTO	BAHIA	SERGIPE	ALAGOAS	PERNAMBUCO	PARAIBYBA	RIO GRANDE DO NORTE	CEARÁ
Corpo da Armada.....	160:524\$763	2:779\$200		12:175\$413	2:320\$008		2:338\$800			
— de Saude.....				168\$000			164\$026			
— de Officiaes de Fazenda.....							202\$080			314\$040
— de Machinistas.....	22:010\$684									
— de Officiaes Marinheiros.....	8:690\$922									270\$000
Batalhão Naval.....	40\$700									36\$300
Corpo de Imperiaes Marinheiros.....	3:648\$366	60\$000	750\$012	997\$566	389\$520	548\$004	1:890\$998	276\$000	156\$000	
	194:915\$435	2:830\$200	750\$012	13:340\$918	2:709\$528	548\$004	4:604\$904	276\$000	192\$500	581\$040

DA MARINHA

N. 103

formados

PIAUHY	MARANHÃO	PARÁ	AMAZONAS	S. PAULO	PARANÁ	SANTA CATHARINA	S. PEDRO	MINAS GERAES	GOYAZ	MATO GROSSO	TOTAL
											28:832\$250
											3:320\$030
											10:800\$000
											7:996\$800
		1:440\$000	217\$032			2:400\$000	1:440\$000				49:289\$040
	1:680\$000			1:008\$000			1:392\$000				24:461\$33
	1:680\$000					1:023\$006	1:008\$000				36:590\$006
	1:452\$000	1:640\$250					1:267\$200				35:048\$147
		168\$000					939\$680				5:888\$192
											559\$460
											332\$026
						407\$040					467\$040
											311\$040
		662\$400					483\$600				662\$400
											385\$680
		1:800\$990					1:789\$992				20:849\$918
											3:116\$805
											4:073\$943
						666\$620					6:174\$687
						618\$672			307\$200	207\$000	4:318\$727
											270\$000
						328\$500					328\$500
						53\$208					53\$208
	43\$000										43\$000
											77\$200
										720\$000	1:446\$972
					228\$000	53\$208					1:034\$276
				216\$000	96\$000	192\$000	108\$000				796\$800
		72\$000									1:056\$267
										333\$000	1:004\$000
	941\$800	140\$004		324\$000	96\$000			120\$000			3:924\$762
											923\$576
				57\$600							339\$306
192\$000											2:091\$998
192\$000	5:496\$800	5:992\$650	217\$032	4:605\$600	420\$000	6:403\$244	8:068\$472	120\$000	307\$200	1:260\$000	250:840\$539

tulação

PIAUHY	MARANHÃO	PARÁ	AMAZONAS	S. PAULO	PARANÁ	SANTA CATHARINA	S. PEDRO	MINAS GERAES	GOYAZ	MATO GROSSO	TOTAL
	4:512\$000	3:248\$256	217\$032	1:008\$000		4:023\$996	6:046\$880				199:194\$318
						467\$040	483\$600				332\$026
		662\$400					1:789\$992				1:796\$160
		1:800\$990									25:640\$666
						1:285\$292			307\$200	207\$000	40:760\$414
	43\$000					381\$708					501\$908
192\$000	941\$800	212\$004		597\$600	420\$000	245\$208	108\$000	120\$000		1:033\$000	12:615\$017
192\$000	5:496\$800	5:992\$650	217\$032	4:605\$600	420\$000	6:403\$244	8:068\$472	120\$000	307\$200	1:260\$000	250:840\$539

MINISTERIO
TABELLA

§ 20.º

	MUNICIPIO DA CÔRTE	RIO DE JANEIRO	ESPIRITO SANTO	BAHIA
Obras civis e militares.....	18:926#762			688#500
— nos Pharões.....	49:710#740	16:346#770	021#380	
— no Quartel da Companhia de aprendizes marinheiros.....			13:876#080	
— no Quartel do Batalhão Naval.....	6:861#516			
— no edificio da Escola de Marinha.....	8:118#239			
— na Contadoria.....	989#800			
— na Capitania do Porto.....			120#000	
— nos Arsenaes, etc.....	1:825#713			
— na Intendencia.....	3:610#227			
Jornaes e gratificações a operarios empregados em diferentes obras.....	163:255#028			
Pintura da corveta <i>Vital de Oliveira</i>	1:690#000			
Compra de predios na ilha das Cobras.....	14:500#000			
Obras feitas pela Companhia <i>City Improvements</i>	1:398#007			
Ordenado, porcentagem e gratificação de um primeiro escripturario da Alfandega de Penedo, encarregado da fiscalização das obras do pharoleto da barra do Rio S. Francisco.....				
Importancia entregue ao Capitão de Mar e Guerra José Marques Guimarães, para occorrer ás despezas com as obras da montagem do pharol da ilha do Arvoredo.....				
— — ao Engenheiro Henri Gale, para ser applicada ás despezas da montagem do pharol de Imbituba.....				
Custo e remessa de um apparelho de luz electrica para o pharol da ilha Raza.....				
— — — para o da ilha do Francez.....				
— — — de um apparelho e accessorios.....				
Saldo do custo da torre destinada ao pharol de Sant'Anna.....				
	270:880#320	16:346#770	14:617#400	688#500

DA MARINHA

N. 104

Obras

ALAGÓAS	PERNAMBUCO	RIO GRANDE DO NORTE	MARANHÃO	PARÁ	PARANÁ	SANTA CATHARINA	LONDRES	TOTAL
2:403#080 262#000	76:103#855	8:968#115	38:658#276	4:513#676		539#300		20:031#622 188:357#277 23:106#195 0:861#516 8:118#239 989#500 1:920#380 11:028#868 3:610#227 163:255#625 1:690#000 14:800#000 1:398#007
	8:834#075			349#080	418#380	1:382#000		
574#796								574#796
						14:657#636		14:657#636
						2:600#000		2:600#000
						54:054#037		54:054#037
						2:734#518		2:734#518
						784#555		784#555
						5:333#334		5:333#334
3:239#876	84:957#430	8:968#115	38:658#276	4:862#756	418#380	19:179#016	62:906#444	525:626#332

MINISTERIO DA MARINHA

TABELLA N. 105

§ 21.º Hydrographia

	MUNICIPIO DA CÔRTE	LONDRES	TOTAL
PESSOAL			
Director geral.....	2:880#000	2:880#000
Primeiro Ajudante.....	1:200#000	1:200#000
Segundo dito.....	1:300#000	1:300#000
Terceiro dito.....	400#000	033#333	1:300#000
Desenhador.....	1:440#000	1:440#000
EXPEDIENTE			
Papel, ponnas, etc.....	800#000	800#000
DIVERSAS DESPEZAS			
Instrumentos nauticos e concertos dos mesmos.....	3:302#000	3:302#000
Assignatura do <i>Diario Official</i>	8#000	8#000
	11:692#800	033#333	12:623#003

MINISTERIO DA MARINHA

TABELLA N. 106

§ 22.º Etapas

	MUNICIPIO DA CÔRTE
Almirantes.....	729#380
Chefes de Divisão.....	72#000
Capitães de Mar e Guerra.....	730#000
Capitão-Tenente.....	90#000
Primeiros Tenentes.....	456#000
Segundos ditos.....	184#000
	2:261#380

TABELLA N. 107

§ 23.º Armamento

	MUNICIPIO DA CÔRTE	MARANHÃO	LONDRES	TOTAL
Armamento para os corpos de Marinha e navios da Armada.....	2:546#755	2:546#755
Polvora fina.....	20#900	20#900
Custo de artilharia Whitworth.....	8:412#000	8:412#000
Saldo da importancia de apparatus de fundir projectis.....	8:857#778	8:857#778
Frete dos mesmos.....	730#222	730#222
	2:546#755	20#900	18:000#000	20:567#655

MINISTERIO
TABELLA
§ 24.º Muni

	MUNICIPIO DA CÔRTE	ESPIRITO SANTO	BAHIA	SERGIPE	ALAGOAS	PERNAMBUCO	PARANHYBA	RIO GRANDE DO NORTE	CEARÁ
Munições de bocca para os corpos de Marinha e navios da Armada.....	324:683#045	11:008#060	42:880#534	10:810#845	44#000	18:082#040	3:520#585	2:250#280
— para a Intendencia.....	102#220
— para as praças do Batalhão Naval.....	39:474#197	122#800
— para o Corpo de Imperiaes Marinheiros.....	52:003#144	140#000
— para as Companhias de Aprendizes Marinheiros...	4:920#835	11:391#030	12:207#543	15:552#000	15:320#002	13:575#085	25:928#903
— para a Companhia de Invalidos.....	146#000	870#000
— para os Arsenaes, aprendizes artifices e artifices militares.....	29:550#804	12:314#858	6:580#554
— para as Capitancias de Portos.....	7:645#706	150#000
— para a Flotilha.....
— para os navios desarmados.....	16:514#598
— para os hospitales e enfermarias.....	56:888#924	10:770#427	3:080#307	152#743
— para os pharões.....	345#258
— para a Escola de Marinha.....	21:678#856
— para o Collegio Naval...	17:281#260
— para praças reformadas, invalidas, e um ex-escravo da nação.....	202#000
— para officiaes e praças embarcadas.....	161:159#425
— para as praças das cabreas, etc.....	2:129#152
— para os operarios destacados em Willegaignon.	4:393#200
	738:584#815	11:005#060	78:004#010	10:810#845	12:404#345	44:781#737	15:482#002	17:248#870	28:331#535

DA MARINHA

N. 108

ções de bocca

PIAUIHY	MARANHÃO	PARÁ	AMAZONAS	S. PAULO	PARANÁ	SANTA CATHARINA	S. PEDRO	MATO GROSSO	LONDRES	TOTAL
80:500	11:473:221					38:071:224	47:194:568	40:345:007		550:455:533 102:289
										39:506:997
										52:149:144
10:775:618	5:276:083	8:188:739	6:588:490	7:352:108	4:739:788	4:898:605	2:695:206			149:517:516
						146:000				1:168:000
		10:060:274								58:515:560
144:504					146:000	146:000				8:235:210 23:103:953
			23:103:953							16:514:598
		2:087:972				3:016:219				77:205:582
		2:126:131					1:682:060			4:153:449
										21:678:536 17:281:260
						171:318				463:318
		37:081:521							35:963	198:276:912
										2:129:452
										4:395:200
10:997:652	16:749:304	60:144:640	29:692:443	7:352:108	4:885:788	46:449:366	51:571:834	40:345:007	35:963	1.224:943:129

MINISTERIO
TABELLA
§ 25.º Muni

	MUNICIPIO DA CÔRTE	RIO DE JANEIRO	ESPIRITO SANTO	BAHIA	SERGIPE	ALAGÓAS	PERNAMBUCO
Acquisição de cabos, lonas, brim, tintas e mais artigos de munições	183:262,970		1:247,176	21:128,049	1:146,700	63,000	5:973,909
— nuvas para os corpos de marinha, etc.....	963,002						
— para a Intendencia e accessorios.....	692,700						
— para o Batalhão Naval.....	1:902,241					949,740	
— para o Corpo de Imperiaes Marinheiros.....	2:231,176						
— para a Companhia de Aprendizes Marinheiros.....	96:430,970						
— para os Arsonaes.....							
— para as Companhias de Aprendizes Artificios e Artificios Militares.....	666,814					98,800	
— para as Capitaniaes de Portos.....	1:387,108						
— para a Flotilha.....							
— para os Navios desarmados.....	83,063						
— para os Hospitaes e Enfermarias.....	41,664						
— para a Escola de Marinha.....	1:593,919						
— para a Repartição Hydrographica.....	749,000						
Custo e remessa de appaolhos e lampadas electricas		82,800					
Concerto de boias e outros objectos.....							
Telegrammas.....							
	200:004,622	82,800	1:247,176	21:128,049	1:146,700	1:111,540	5:973,909

DA MARINHA

N. 109

ções Navaes

PARAHYBA	RIO GRANDE DO NORTE	CEARÁ	PIAUIHY	MARANHÃO	PARÁ	AMAZONAS	S. PAULO	PARANÁ	SANTA CATHARINA	S. PEDRO	MATO GROSSO	LONDRES	TOTAL
931,182	807,780	1:032,842	1:030,536	6:402,929	6:085,5067	8:768,699			5:672,585	6:489,965		27:629,444	277:392,723
					296,114			200,135		397,415			963,002
					9:782,500								602,706
					46,800								1:902,244
							435,930	472,5540		1:094,245			3:981,280
											7:005,155		406:213,479
													683,614
													3:488,623
													7:005,155
													83,063
													41,664
													1:593,919
													749,000
												14:932,889	14:932,889
							10,000						92,500
												181,111	481,111
931,182	807,780	1:082,842	1:030,536	6:402,929	16:180,181	8:768,699	145,930	672,675	5:672,585	7:891,325	7:005,155	42:743,444	419:700,249

MINISTERIO
TABELLA
§ 26.º Material de

	MUNICIPIO DA CÓRTE	RIO DE JANEIRO	BAHIA	SERGIPE	ALAGÓAS
Material de construcção naval para os navios da Armada.....	363:631#817				
— para os Arsenaes.....					
— para as Capitancias de Portos.....	202#163				
Pessoal empregado na arrumação das madeiras.....					
Construcção de navios e embarcações miudas, concerto e fabrico dos mesmos, machinas, ferramentas, concertos de machinas e cal- deiras.....	61:380#097	94#000	36:474#903	921#720	1:200#000
Quota deste Ministerio para a compra de uma bomba a vapor flu- ctuante para o serviço da extincção de incendios.....					
Custo e remessa de dous carros-guindastes.....					
— — de uma bateria electrica.....					
— — de material diverso para o serviço de torpedos.....					
— — de ameantina e phosphoro amorpho.....					
Fornecimento de 110.000 kilos de cobre laminado, felto pela Casa da Moeda.....	71:500#000				
	496:713#877	94#000	36:474#903	921#720	1:200#000

DA MARINHA

N. 110

construcção naval

PERNAMBUCO	PIAUHY	MARANHÃO	PARÁ	SANTA CATHARINA	S. PEDRO	MATO GROSSO	LONDRES	TOTAL
.....	139#920	139#920
.....	21:997#249	388:628#566
.....	79#560	79#560
.....	202#163
10:222#767	8:680#000	4:066#338	14:278#800	11:994#228	48:784#927	192:092#870
.....	10:647#333	10:647#333
.....	12:517#259	12:517#259
.....	53#333	53#333
.....	20:200#148	20:200#148
.....	548#520	548#520
.....	71:500#000
10:222#767	79#560	8:680#000	22:137#169	4:066#338	14:278#800	11:994#228	89:751#520	693:609#672

MINISTERIO DA

TABELLA

§ 27.º Com

	MUNICIPIO DA CÔRTE	ESPIRITO SANTO	SERGIPE	ALAGÔAS	PARAHYBA	CEARÁ
Combustivel para os corpos de Marinha, navios da Armada, etc.....	90:332#883	352#026	202#160	480#720
— para a intendencia.....	1:400#000
— para o Corpo de Imperiaes Marinheiros.....	2:198#800
— para a Companhia de Aprendizizes Marinheiros.....	505#200	384#935	187#854
— para os Arsenaes.....	149:409#910
— para as Capitancias de Portos.....	2:055#250	45#800
— para a Flotilha.....
— para os navios desarmados.....	1:787#068
— para os Hospitales e enfermarias.....	2:665#000
— para a Companhia de artífices.....
	250:354#111	352#026	202#160	480#825	480#720	187#854

MARINHA
N. 111
bustivel

PIAUHY	MARANHÃO	PARÁ	AMAZONAS	S. PAULO	PARANÁ	S. PEDRO	MATO GROSSO	TOTAL
	6:149#000	1:885#216		880#000		36:112#800	3:508#240	139:912#045
		454#100	475#615					1:400#000
		7:237#765						2:198#800
227#240			4:670#218		104#000			1:704#704
								186:647#075
								2:432#380
								4:670#218
								1:787#068
		11#600						2:665#000
								11#600
227#240	6:149#000	9:285#681	5:145#833	880#000	104#000	36:112#800	3:508#240	313:120#400

§ 28.º Fretes, tratamento de praças fóra dos Hospitaes e enfermarias

	MUNICIPIO DA CÔRTE	BAHIA	PERNAMBUCO	PIAUHY
Tratamento de officiaes e praças da Armada fóra dos hospitaes...	3:441#631	7:118#000
Despeza feita com enterramento de officiaes, aprendizes mari- nheiros e praças da Armada.....	4:094#500	278#400	200#000	100#000
Aluguel de uma canoa para a limpeza das boias e balizas do porto de Paranaguá.....	41#000	123#622
Frete de navios, batelões, etc.....	14:618#170
Differença de cambio.....	481:215#810
Commissões de saques.....	4:210#176
	474:946#287	7:438#000	323#622	100#000

DA MARINHA

N. 112

de Marinha, enterros, diferenças de cambio e commissões de saques

MARANHÃO	PARÁ	AMAZONAS	PARANÁ	SANTA CATHARINA	S. PEDRO	LONDRES	TOTAL
508#300		823#697			206#000	496#482	12:441#110
	145#500	60#000	18#000	6#000			2:499#200
			35#000				35#000
88#000	18:285#000	25#000			8#320		33:189#712
							451:215#810
							4:246#476
683#300	18:430#500	908#697	50#000	6#000	274#320	496#482	503:657#208

§ 29.º Despezas extra

	MUNICIPIO DA CÔRTE	ESPIRITO SANTO	BAHIA	SERGIPE	ALAGOAS	PERNAMBUCO
Gratificações e outros vencimentos a diversos empregados e Officiaes da Armada e classes anexas, por serviços extraordinarios e não provistos no orçamento.....	40:981,774		773,600			1:523,945
— por substituições e interinidades.....	1:638,388		366,408			23,610
— ao Porteiro do Gabinete Imperial.....	68,168					
— a Auditores de Guerra.....						
— aos pais e tutores dos menores que voluntariamente assentaram praça.....						
— a Praticos.....						
— a Officiaes da Armada em comissão e estudando na Europa.....						
— ao Porteiro, Correios, serventes e ordenanças.....	430,000					
Importancia entregue ao Director da Secretaria para diversas despezas autorizadas.....	1:500,000					
— despendida com um machinista, um Official de Fazenda e os naufragos do patacho Sapho.....	89,098					
— no Lazareto da Ilha das Flores, pelo ex-Secretario da Inspeção do Arsenal do Ladarío.....	480,000					
Fardamento, transporte e outras despezas com recrutas, desertores e sentenciados.....	551,296		400,000			40,000
Passagens e ajudas de custo a diversos officiaes e suas familias, a praças, a empregados civis e a operarios.....	55:677,748	480,000	623,091			453,600
Compra do privilegio para o fabrico de fornos do systema — Patent Flamellon Cupulo.....	45:754,000					
— de predios na Ilha das Cobras.....	27:670,500				103,180	
— de objectos para o pharol provisório da barra do rio S. Francisco.....						
— de um terreno e fonte nelle existente.....						
— de fazendas para a Intendencia.....	30,000					
Despezas com impressões, encadernações, publicações, etc.....	46:112,000					
— com o contracto de seis operarios para o Arsenal de Marinha.....						
— com sustento e vovuario a menores para a Companhia de Aprendizos Marinheiros.....						
— feitas pela Associação Commercial do Rio Grande, no intuito de molhorar a barra da provincia.....						
— de viagem do Encarregado de Negocios italiano em Washington para obter informações sobre a lancha-torpedo do systema Honroschoff.....						
— feitas pelo Consul Geral em Paris com uma praça da corveta Guanabara.....						
Seguro e remessa do patacho Matosinhos.....	4:000,000					
Restituição de alcances.....	463,146					
Acquisição e concerto de moveis e utensis.....		279,200	486,000	24,808		
Aluguel do e concertos de casas.....				44,600		
— de lanchas, escalores, etc.....			312,000			
— da fazenda « Bom Despacho ».....	2:930,453					
Telogrammas.....			80,200			
Condução de pólvora para o Arsenal.....			107,000			
Encarnação da imagem de Santo Antonio, do pharol da Barra.....	254,520					218,000
Luz e despezas miudas.....						
Commissão aos Agentes financeiros.....						
	106:351,183	729,200	2:451,900	66,400	103,180	1:929,435

DA MARINHA

N. 113

ordinarias e eventuaes.

PARAHYBA	RIO GRANDE DO NORTE	CEARÁ	PIAUHY	MARANHÃO	PARÁ	AMAZONAS	S. PAULO	PARANÁ	SANTA CATHARINA	S. PEDRO	MATO GROSSO	LONDRES	TOTAL
			460,000		15,832			250,000		8,000			43:48,519
					102,000				138,000				2:293,938
						100,000		33,000					68,568
													230,000
													100,000
													35,000
												40:285,035	40:285,035
													430,000
													4:50,000
													80,988
20,000		47,000			143,000	30,000							180,000
	63,000			200,000	478,000	291,608	11,250			88,500		7:676,556	904,296
													65:669,413
													15:750,000
													27:670,500
									300,000				193,180
													300,000
54,300					10,000								30,000
18,080											10,400		44:186,300
												88,889	88,889
													18,080
										3:872,760			3:872,760
												127,778	127,778
												69,333	69,333
													4:000,000
													463,146
													24,800
									480,000	513,000			1:469,800
			97,500				20,000						117,500
													312,000
												109,296	3:039,484
													8,200
2,000	139,080	79,800	240,000	45,000	37,200		102,481						405,000
													1:136,080
												1:373,556	1:373,556
112,280	202,080	224,300	400,000	245,000	786,632	421,468	133,730	283,000	908,000	4:482,260	10,400	19:730,443	199:662,110

MINISTERIO DA MARINHA

TABELLA N. 114

Despezas pagas e não escripturadas em exercicios anteriores

	EXERCICIOS	ALAGÔAS	AMAZONAS	PARÁ	TOTAL
CORPO DE IMPERIAES MARINHEIROS					
COMPANHIA DE APRENDIZES MARINHEIROS					
Aprendizes.....	1877—1878	204\$351	204\$351
FORÇA NAVAL					
Compra de frescos e combustivel.....	1867—1868 1873—1874	2:000\$000 2:000\$000	2:000\$000 2:000\$000
REFORMADOS					
CORPO DE IMPERIAES MARINHEIROS					
Praças.....	1876—1877 e 1880—1881	} 159\$837	159\$837
PHARÓES					
Reconstrucção do pharolete da barra do rio S. Francisco...	1880—1881	500\$000	500\$000
EVENTUAES					
Diaria a praças sentenciadas.....	1880—1881	183\$118	183\$118
		804\$188	4:000\$000	183\$118	5:027\$306

MINISTERIO DA MARINHA

TABELLA N. 115

Lei n. 3030 de 9 de Janeiro de 1881 art. 1.º

Despeza com o melhoramento do material

	MUNICIPIO DA CÔRTE	SANTA CATHARINA	S. PEDRO	LONDRES	TOTAL
Gratificação a Officiaes da Armada e a um engajado para fiscalisar a construcção do encouraçado <i>Riachuelo</i>	548\$753			37:614\$368	38:163\$121
Segunda prestação do casco e machinas do encouraçado <i>Riachuelo</i>				485:333\$333	485:333\$333
— da importancia dosapparelhos hydraulicos.....				87:437\$037	87:437\$037
Primeira prestação da de quatro canhões Whitworth de 20 toneladas cada um.....				32:592\$593	32:592\$593
— da importancia de doze metralhadoras Nordenfelt.....				17:777\$778	17:777\$778
Inspeção de seis ditas.....				93\$333	93\$333
Por conta da importancia de quatro lanchas-torpedos.....				309:629\$631	309:629\$631
— da de seis escaleres a vapor.....				4:044\$444	4:044\$444
Seguro contra fogo das ditas lanchas e escaleres.....				1:085\$222	1:085\$222
Por conta da importancia de carretas.....				35:350\$259	35:350\$259
Diversas despezas com o melhoramento do material fluctuante.....	425:095\$705				425:095\$705
Compra de armamento.....	37:277\$195				37:277\$195
Encarregado de fiscalisar a construcção do rebocador <i>Limu Duarte</i>				1:452\$555	1:452\$555
Importancia despendida com os concertos da catraia e balieira da praticagem da barra da Laguna.....		238\$900			238\$900
— entregue ao Pratico da mesma barra para os referidos concertos.....		147\$000			147\$000
Concertos do vapor <i>Jiguarão</i>			500\$000		500\$000
Passagens.....				864\$890	864\$890
Telegrammas.....				3:156\$518	3:156\$518
Commissão aos Agentes financeiros.....				2:541\$074	2:541\$074
	462:921\$653	385\$900	500\$000	1.018:973\$035	1.482:780\$588

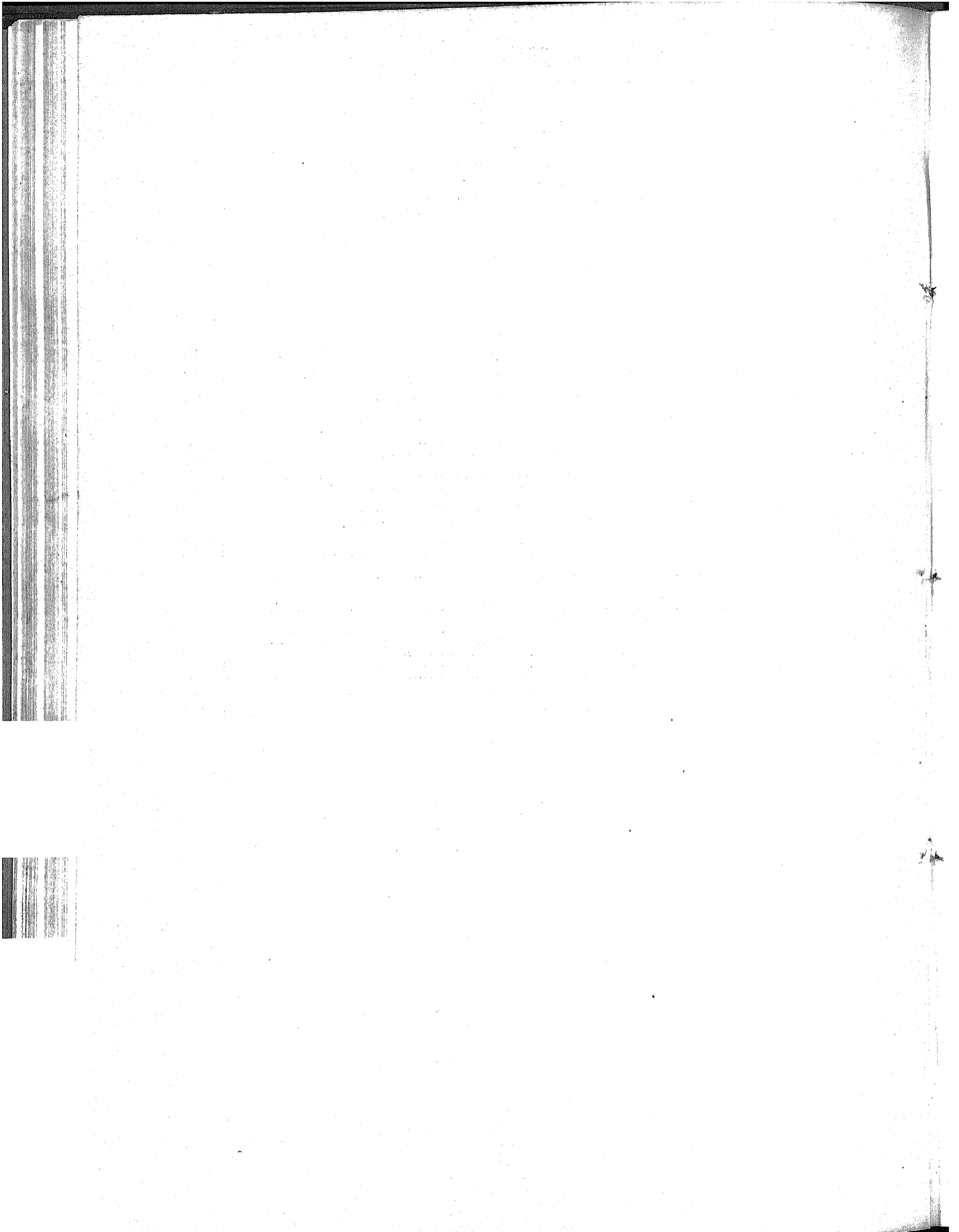

MINISTERIO DA GUERRA

MINISTERIO DA GUERRA

TABELLA N. 116

§ 1.º Secretaria de Estado e Repartições annexas

	MUNICIPIO DA CÔRTE
Secretaria de Estado	
PESSOAL	
Ministro o Secretario de Estado.....	11:967#740
Director Geral.....	7:200#000
Chefes de Secção.....	13:901#440
Primeiros Officiaes.....	15:922#201
Segundos ditos.....	23:777#780
Amanuenses.....	7:078#467
Praticantes.....	3:639#7 4
Gratificação ao Official de Gabinete do Ministro.....	2:303#224
EXPEDIENTE	
Papel, pennas e outros objectos.....	41#000
Impressões e encadernações.....	6:102#654
DIVERSAS DESPEZAS	
Serventes.....	2:880#000
Publicações.....	3:103#040
Assignatura de jornaes.....	233#000
Compra de legislação.....	1:441#023
— de utensis.....	188#300
Assio, carretos e despezas miudas.....	1:057#860
Repartições annexas	
REPARTIÇÃO DE AJUDANTE GENERAL	
EXPEDIENTE	
Papel, pennas, etc.....	2:504#754
Impressões e encadernações.....	507#400
DIVERSAS DESPEZAS	
Servente.....	300#000
Despezas miudas.....	442#520
REPARTIÇÃO DE QUARTEL MESTRE GENERAL	
PESSOAL	
Escripturarios.....	11:701#608
EXPEDIENTE	
Papel, pennas e outros objectos.....	1:368#030
Impressões e encadernações.....	31#400
DIVERSAS DESPEZAS	
Serventes.....	1:100#000
Compra e concerto de moveis.....	311#700
Despezas miudas.....	352#000
REPARTIÇÃO FISCAL	
PESSOAL	
Director.....	8:124#000
Chefes de Secção.....	12:000#000
Primeiros Escripturarios.....	8:638#066
Segundos ditos.....	14:960#437
Terceiros ditos.....	11:220#900
Praticantes.....	3:250#312
Gratificação a um 2º Escripturario por contar mais de 30 annos de serviço.....	100#903

Continuação da tabella—Secretaria de Estado e Repartições annexas

	MUNICIPIO DA CÔRTE
ARCHIVO	
Archivista.....	3:250\$000
PORTARIA	
Porteiro.....	2:374\$188
Ajudantes.....	3:639\$389
Continuos.....	5:960\$018
EMPREGADOS ADDIDOS	
Correios.....	1:166\$060
EXPEDIENTE	
Papel, pennas, etc.....	1:646\$700
Impressões e encadernações.....	112\$400
DIVERSAS DESPEZAS	
Serventes.....	3:140\$000
Compra e concerto de moveis e utensis.....	54\$900
Despezas miudas.....	299\$120
	200:464\$758
Natureza dos vencimentos	
Ordenados.....	116:410\$294
Gratificações.....	37:985\$094
— activa.....	120\$000
— de exercicio.....	288\$000
— ao empregado que conta mais de 30 annos de serviço.....	199\$993
Etapas.....	365\$000
Forragens.....	619\$953
	155:988\$936

MINISTERIO DA GUERRA

TABELLA N. 117

§ 2.º Conselho Supremo Militar

	MUNICIPIO DA CÓRTE	BAHIA	PERNAMBUCO	PARÁ	AMAZONAS	S. PEDRO	MATO GROSSO	TOTAL
CONSELHO SUPREMO								
Conselheiros de guerra.....	8:148#366	8:148#366
Vogal.....	1:200#000	1:200#000
Juizes togados.....	2:836#848	2:836#848
Secretario de guerra.....	2:000#000	2:000#000
SECRETARIA								
Secretario.....	800#000	800#000
Officiaes.....	12:000#000	12:000#000
Ao Official archivista.....	240#000	240#000
Porteiro.....	1:200#000	1:200#000
Continuos.....	1:800#000	1:800#000
AUDITORIA								
Auditores.....	4:320#000	720#000	686#250	698#707	720#000	4:320#000	658#000	12:122#087
EXPEDIENTE								
Papel, pennas, etc.....	617#080	617#080
DIVERSAS DESPEZAS								
Gratificação a um ordenança.....	116#800	116#800
Servente.....	360#000	360#000
Despezas miudas.....	174#440	174#440
	35:813#531	720#000	686#250	698#707	720#000	4:320#000	658#000	43:616#488

Natureza dos vencimentos

	MUNICIPIO DA CÓRTE	BAHIA	PERNAMBUCO	PARÁ	AMAZONAS	S. PEDRO	MATO GROSSO	TOTAL
Ordenados.....	12:400#000	2:400#000	14:800#000
Gratificações.....	21:425#211	1:200#000	22:625#211
Soldo de capitão.....	720#000	720#000	686#250	698#707	720#000	720#000	658#000	4:922#087
	34:545#211	720#000	686#250	698#707	720#000	4:320#000	658#000	42:348#168

MINISTERIO DA GUERRA

TABELLA N. 118

§ 3.º Pagadoria das Tropas

PESSOAL	MUNICIPIO DA CÔRTE
Inspector.....	6:000\$000
Primeiros Officiaes.....	6:249\$984
Segundos ditos.....	4:506\$512
Terceiros ditos.....	7:142\$539
Amanuenses.....	4:650\$135
Pagador.....	3:849\$996
Fieis.....	3:124\$992
Porteiro Archivista.....	1:741\$161
Continuo.....	894\$583
EXPEDIENTE	
Papel, pennas, etc.....	1:131\$100
Impressões.....	51\$900
DIVERSAS DESPEZAS	
Servente.....	480\$000
Assignatura de jornaes.....	51\$000
Despezas miudas.....	579\$000
	40:455\$902
Natureza dos vencimentos	
Ordenados.....	31:249\$955
Gratificações.....	6:909\$947
	38:159\$902

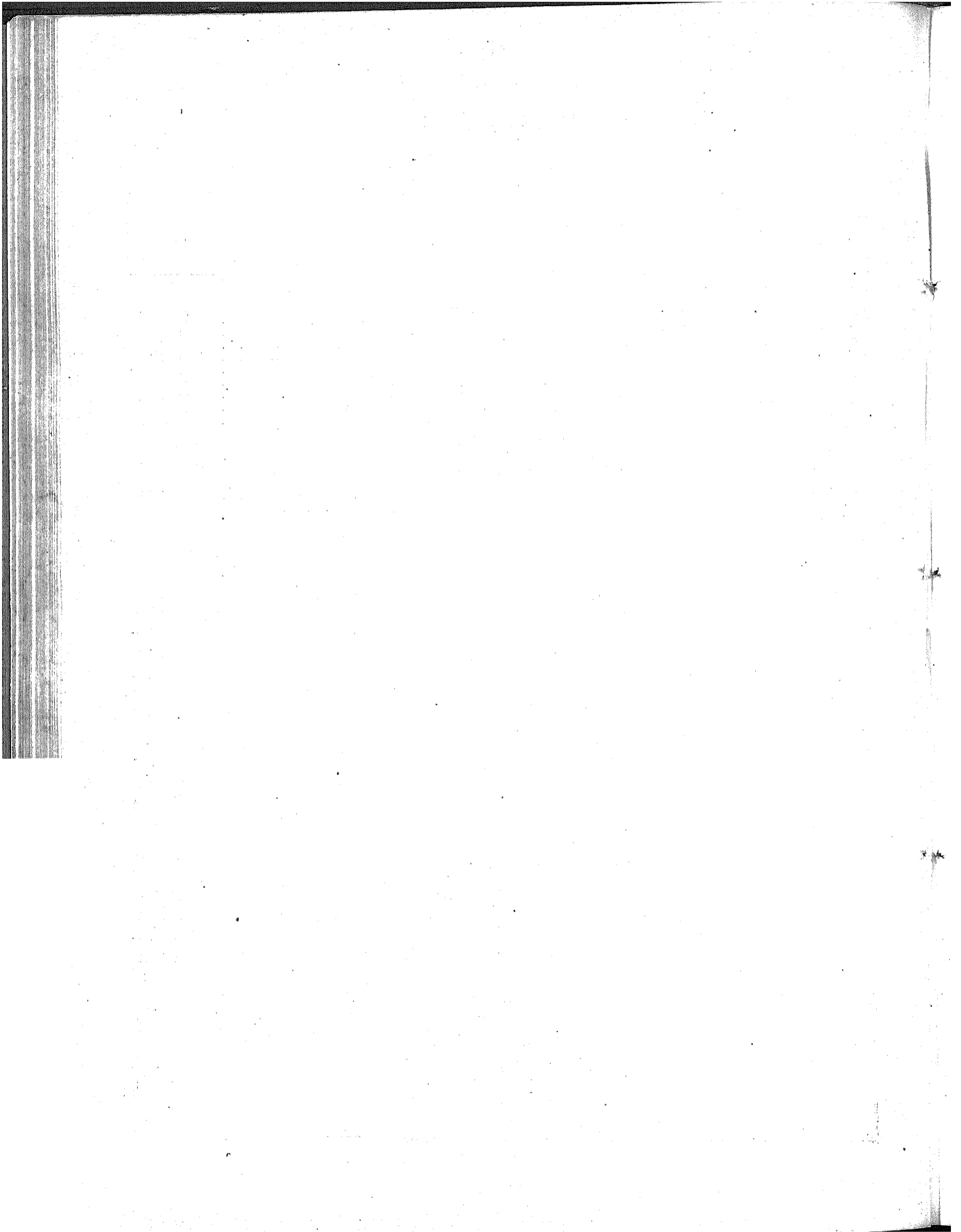

MINISTERIO DA GUERRA

TABELLA N. 119

§ 4.º Archivo Militar

	MUNICIPIO DA CÔRTE
PESSOAL	
ARCHIVO MILITAR	
Director.....	1:890\$996
Porteiro.....	1:200\$000
Continuo.....	799\$992
EXPEDIENTE	
Papel, pennas e outros objectos.....	393\$400
Impressões.....	40\$000
DIVERSAS DESPEZAS	
Compra e concerto de instrumentos para o serviço do archivo e commissão de engenheiros.....	1:890\$000
OFFICINA LITHOGRAPHICA	
Gravadores.....	7:900\$764
Impressores.....	2:746\$783
Viradores de machina.....	988\$334
Guarda escrevente.....	1:080\$000
Limpador de pedras.....	86\$648
DIVERSAS DESPEZAS	
Serventes.....	2:007\$700
Materia e diversos objectos para o serviço da officina.....	8:050\$500
Publicações.....	14\$000
Assignatura de jornaes.....	18\$000
Despezas miudas.....	140\$020
	28:716\$339
Natureza dos vencimentos	
Ordenados.....	1:400\$000
Gratificações.....	15:002\$719
	16:402\$719

GUERRA

N. 120

Militar

MARANHÃO	PARÁ	AMAZONAS	S. PAULO	PARANÁ	SANTA CATHARINA	S. PEDRO	MINAS GERAES	GOYAZ	MATO GROSSO	TOTAL
						770\$967				2:000\$967 1:440\$000 1:800\$000
										910\$519 1:980\$000 2:520\$000
										42:777\$608 17:876\$477 6:120\$000 7:200\$000
						1:319\$579 199\$992				7:079\$579 1:777\$621
						600\$000 960\$000 4:801\$200 1:148\$140 65\$420				1:279\$987 600\$000 960\$000 4:801\$200 1:148\$140 65\$420
										15:231\$000 11:992\$284
147\$500 73\$750	236\$127 100\$614	115\$999 8\$290	236\$666 30\$354	100\$000 55\$000	32\$258 15\$000	1:224\$728 727\$510	43\$517 93\$221	230\$000 115\$000	420\$000 121\$169	5:884\$112 2:808\$765
										1:204\$187
			105\$720	144\$461	46\$500	768\$107		526\$640		3:243\$247
										13:354\$680
						12:011\$320 28:476\$780				12:011\$320 84:162\$767
										3:371\$934 965\$161
										7:200\$000
										3:025\$260

Continuação da Tabela

	MUNICIPIO DA CÔRTE	ESPIRITO SANTO	BAHIA	SERGIPE	ALAGÓAS	PERNAMBUCO	RIO GRANDE DO NORTE	CEARÁ	PIAUIHY
DIVERSAS DESPEZAS									
Gratificação aos lentes empregados em exercicios praticos.....				301\$500					
Compra de livros, instrumentos, etc.....	2:132\$000								
Assignatura de jornaes.....	46\$000								
Agua, luz e despezas miudas.....	8:435\$754								
DESPEZA DA CÔRTE PAGA NA PROVINCIA DE MATO GROSSO									
<i>Escola Militar</i>									
<i>Ensino</i>									
Lente.....									
	218:912\$516	133\$578	628\$877	301\$500	431\$803	701\$793	99\$100	393\$086	413\$347

Natureza dos

	MUNICIPIO DA CÔRTE	ESPIRITO SANTO	BAHIA	ALAGÓAS	PERNAMBUCO	RIO GRANDE DO NORTE	CEARÁ	PIAUIHY
Ordenados.....	71:455\$676							
Gratificações.....	48:845\$317	104\$998	628\$877	118\$063	670\$353	55\$000	359\$086	230\$207
— additionaes.....	4:406\$589							
— de exercicio.....								
— especiaes.....	2:140\$549							
— por contar mais de 25 annos de serviço	4:279\$987							
Soldo.....	21:638\$362							
Etapa.....	42:995\$716							
Diarias.....								
	102:762\$106	104\$998	628\$877	118\$063	670\$353	55\$000	359\$086	230\$207

— Instrução Militar

MARANHÃO	PARÁ	AMAZONAS	S. PAULO	PARANÁ	SANTA CATHARINA	S. PEDRO	MINAS GERAES	GOYAZ	MATO GROSSO	TOTAL
						583\$863				583\$868
										2:433\$500
										46\$000
										8:495\$754
									2:400\$000	2:400\$000
221\$250	336\$771	124\$239	372\$740	299\$161	93\$758	53:657\$641	136\$768	871\$640	2:941\$169	230:781\$387

vencimentos

MARANHÃO	PARÁ	AMAZONAS	S. PAULO	PARANÁ	SANTA CATHARINA	S. PEDRO	MINAS GERAES	GOYAZ	MATO GROSSO	TOTAL
									2:400\$000	73:855\$676
									541\$169	58:321\$585
										1:106\$589
						754\$835				754\$835
						600\$000				2:740\$510
										1:279\$087
						15:064\$000				30:702\$962
						25:423\$500				63:419\$216
						4:801\$200				4:801\$200
221\$250	336\$771	124\$239	372\$740	155\$000	47\$258	51:675\$744	136\$768	345\$000	2:941\$169	251:235\$599

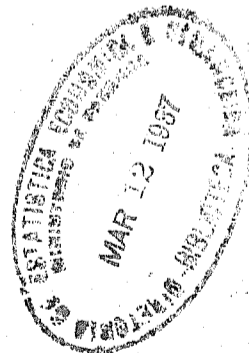

Intendencia e Arsenaes.

MARANHÃO	PARÁ	AMAZONAS	S. PAULO	PARANÁ	SANTA CATHARINA	S. PEDRO	MINAS GERAES	GOYAZ	MATO GROSSO	LONDRES	TOTAL
	1:508\$380 944\$712					1:599\$996 1:188\$099			1:590\$996 1:089\$609		10:018\$392 4:237\$067 1:999\$992 1:800\$000 1:494\$993 7:281\$382 7:144\$890 1:020\$018 1:573\$044 1:438\$244
	713\$915 550\$108 220\$626					790\$992 598\$380 399\$996			799\$992 599\$107 573\$794		8:995\$668 16:108\$497 7:032\$932 336\$189 3:466\$714
	597\$556					534\$948			600\$000		583\$808
											3:398\$920 1:600\$000 2:984\$891
	520\$789 490\$969 491\$400 8:834\$381 1:437\$800 714\$000					1:014\$881 13:494\$300 5:421\$043 1:119\$090 753\$500			394\$291 3:193\$600 876\$000 682\$100		0:030\$815 1:385\$252 491\$400 83:026\$756 49:040\$467 9:879\$144 2:201\$200
											712\$102
	10:828\$446					59:732\$312			33:984\$397 4:447\$203		473:893\$495 20:216\$852
						720\$980					5:397\$227 1:388\$560
											526\$640 2:020\$380 100\$000 5:247\$584
											528\$000 5:536\$000

Intendencia e Arsenaes

MARANHÃO	PARÁ	AMAZONAS	S. PAULO	PARANÁ	SANTA CATHARINA	S. PEDRO	MINAS GERAES	GOYAZ	MATO GROSSO	LONDRES	TOTAL
	3418381					8338730			8408000		5:6978103
	2328257					5868004			5878657		3:8148645
	2:8988198					3:0388075			2:7158221		22:7828969
	4998992					4948617					2:0178396
	4998326										2:2828479
	6868270					4638392					1:1118232
											4:8418663
									1:8988000		7868264
											9:7798200
	10:2928724					6:9168887			8:7838861		02:8928926
											7068014
											3108348
	3:1008704					4688800					3:2848064
6008000		5448891	6008000	5838887	6008000	6008000	5958150	6008000			9:4938039
4808000	4808000	4808000	4808000	3418410	4808000	1808000	4788700	4808000			7:0508443
4768800	4428800	5328500	5478500	4128300	4768800	3608000	4898100	3028000			7:0828500
3:0028100	1:7048773	1878360	768560	4598030	2288640	35:0088628		978460	7:6388740		191:1508930
		2188200	868410		58700	23:3698920	3298286		978400		24:3648846
						1:3838400					1:3838400
											608000
	2818000	828160									3738160
	9878020					2:5008367			2:6978081		8:1798571
											948080
											5:0008000
											3:2008000
											2:6008000
											2:4008000
											6008000
											1:5008000
											8008000
											3:0008000
											2:0008000

	MUNICIPIO DA CÔRTE	ESPIRITO SANTO	BAHIA	SERGIPE	ALAGÔAS	PERNAM- BUÇO	PARAHYBA	RIO GRANDE DO NORTE	CEARÁ	PIAUHY
ESCRITORIO DAS OFFICINAS										
Escrivão.....	2:000\$000
Agente.....	1:800\$000
Guarda geral.....	1:200\$000
Apontador.....	1:400\$000
OFFICINAS										
Mestres, contra-mestres, operarios, artifices, aprendizes e serventes.....	53:710\$940
DIVERSAS DESPEZAS										
Compra de mixtos, materia prima e instrumentos.	15:442\$953
Publicações.....	9\$300
Animal para uma carroça.....
Despezas miudas e expediente.....	4:321\$279
DESPEZA DA CORTE PAGA NA PROVINCIA DE S. PEDRO, E EM LONDRES										
ESCRITORIO										
Escrivão.....
ARSENAL										
Operario.....
Custo e remessa do telameantina.....
DESPEZA DAS PROVINCIAS DO PARÁ E S. PEDRO PAGA NA DA BAHIA E NA CORTE										
SECRETARIA										
Official.....	160\$000
ARSENAL										
Ajudante do Director.....	386\$665
	879:727\$130	1:184\$000	91:125\$041	1:622\$080	2:222\$050	78:400\$350	2:553\$200	1:305\$044	0:420\$780	1:007\$000

Natureza dos

	MUNICIPIO DA CÔRTE	ESPIRITO SANTO	BAHIA	SERGIPE	ALAGÔAS	PERNAM- BUÇO	PARAHYBA	RIO GRANDE DO NORTE	CEARÁ	PIAUHY
Ordenados.....	61:208\$800	7:116\$800	8:832\$050
Gratificações.....	12:092\$734	600\$000	48:911\$700	1:080\$000	1:080\$000	19:723\$220	1:080\$000	1:037\$414	1:080\$000	1:080\$000
Diarias.....	543:816\$381	584\$000	56:437\$793	438\$000	43\$000	38:524\$327	477\$400	357\$600	365\$000
	731:117\$924	1:184\$000	82:469\$205	1:518\$050	1:513\$000	67:102\$197	1:537\$400	1:395\$044	1:080\$000	1:415\$000

Intendencia e Arsenaes

MARANHÃO	PARÁ	AMAZONAS	S. PAULO	PARANÁ	SANTA CATHARINA	S. PEDRO	MINAS GERAES	GOYAZ	MATO GROSSO	LONDRES	TOTAL
											2:000\$000
											1:800\$000
											1:200\$000
											1:400\$000
						3:230\$880					58:941\$790
						393\$520					15:836\$473
						55\$000					9\$300
						20\$000					55\$000
											4:341\$279
						1:992\$840					1:992\$849
										490\$000	490\$000
										1:636\$667	1:636\$667
											160\$000
											386\$668
4:538\$900	63:886\$098	2:015\$111	1:790\$470	1:828\$827	1:791\$140	186:246\$689	1:892\$236	1:479\$460	88:693\$426	2:126\$667	1.425:668\$208

vencimentos

MARANHÃO	PARÁ	AMAZONAS	S. PAULO	PARANÁ	SANTA CATHARINA	S. PEDRO	MINAS GERAES	GOYAZ	MATO GROSSO	LONDRES	TOTAL
	7:842\$564					9:517\$078			8:283\$308		102:851\$209
1:680\$000	16:635\$916	1:021\$891	1:081\$603	927\$297	1:080\$000	20:843\$284	1:073\$850	1:680\$000	17:477\$910		234:123\$232
476\$800	33:285\$021	532\$500	817\$500	412\$500	476\$500	92:357\$682	489\$100	302\$000	51:934\$702	490\$000	822:770\$7.8
1:556\$800	87:813\$501	1:557\$391	1:627\$500	1:369\$797	1:556\$800	122:748\$044	1:562\$950	1:382\$000	77:698\$980	490\$000	1.153:745\$199

	MUNICIPIO DA CÔRTE	ESPIRITO SANTO	BAHIA	SERGIPE	ALAGÓAS	PERNAMBUCO	PARAIBYBA	RIO GRANDE DO NORTE	CEARÁ	PIAUIY
PESSOAL										
CORPO DE SAUDE										
Cirurgião-mór do exercito.....	5:847#000									
— graduado.....	2:931#000									
Cirurgiões de divisão... — de brigada.....	13:616#000				1:205#000	2:283#988		3:005#000	3:005#000	
Primeiros Cirurgiões...	24:021#870	203#031	23:906#038	4:930#000		3:857#817	615#418		7:099#066	
Segundos ditos.....	42:192#909	6:102#602	31:273#120	6:307#000	4:993#666	8:628#603	4:796#742		310#250	
Pharmaceuticos.....	22:788#920	1:337#999	7:196#000			2:104#008	746#547			
Enfermeiros.....	270#530									
SECRETARIA										
Secretario.....	1:080#000								240#000	
Amanuenses.....	2:442#580									
CONTRATADOS										
Cirurgiões e Medicos...						1:877#000	416#000	1:514#180		
Pharmaceuticos.....										
HOSPITAES E ENFERMARIAS										
Directores.....	2:206#600									
Delegado do Cirurgiãomór.....			960#000	960#000	960#000	960#000				
Assistente do mesmo, na Côrte.....	960#000									
Primeiros Medicos..... — Cirurgiões.....	2:973#333 3:061#119						447#000			
Segundos ditos.....	4:886#106						1:772#904	3:316#084		7:935#000
Pharmaceuticos.....	14:703#233					600#000	442#042			
Encarregados de enfermarias permanentes e empregados nos corpos.....	28:641#674					2:810#000	6:673#347			
Enfermeiros-môres.....	1:109#283	240#000	240#000			239#990	210#000	234#652		239#999
Enfermeiros.....	9:347#800	179#946	347#440	180#000	180#000	386#607	313#265	180#000		177#998
Ajudantes.....	303#053	99#000	191#615	93#996		403#308	95#960	95#308		71#179
Almoxarifes.....	2:381#578									
Escrivães.....	1:920#000									
Amanuenses..... — do delegado do Cirurgiãomór.....	3:828#733		61#200		71#400		72#000			
Porteiros e fleis de farmamento.....	936#558		240#000	240#000	240#000	226#401				
Ajudantes e fleis de roupas.....	961#515									
Comprador e despenseiro.....	360#000									
Ajudante do dito.....	301#532									
Cozinheiros.....	1:080#000	360#000	336#519	333#300	360#000	360#000	360#000	360#000		360#998
Ajudante.....				66#420						112#420
Serventes.....	22:645#613		852#210		80#300	497#560	73#160			
CONTRATADAS										
Irmãs de caridade.....	5:822#874									
EXPEDIENTE										
Papel, pennas, etc.....	1:560#108			150#700	172#300	360#011	120#000	119#999	140#550	130#000
Impressões e encadernações.....							90#000			56#000

Continuação da tabella —

	MUNICIPIO DA CÔRTE	ESPIRITO SANTO	BAHIA	SERGIPE	ALAGÓAS	PERNAM- BUCO	PARAIBYBA	RIO GRANDE DO NORTE	GEARÁ	PIAUIHY
DIVERSAS DESPEZAS										
Rações a empregados, viveres, dietas, combustivel, medicamentos e sanguesugas.....	118:408#006	1:154#356	17:350#522	3:434#865	1:851#600	7:164#818	5:003#422	158#320	3:532#653	3:171#452
Compra, concerto e lavagem de roupa, aquisição de utensis e de outros objectos para as enfermarias.....	17:217#467				291#100	1:986#514				2:800#780
Objectos de expediente e eventuaes.....		110#000								
Livros, aparelhos, instrumentos cirurgicos e ambulancias.....	3:050#502									
Aluguel de casa para enfermaria.....							427#420			
Tratamento de praças em hospitaes e enfermarias particulares.....	7:506#740						230#240			
Supprimento do deficit das enfermarias militares.....							740#000			24#222
Publicações, impressões e encadernações.....	2:892#260									
Assignatura de jornaes..	54#000									
Guisamento para a capella.....					20#428					
Agua, luz e despezas miudas.....	10:858#244					1:202#884	132#140			102#720
DESPEZA DA CORTE PAGA EM LONDRES										
Custo e remessa de drogas, medicamentos e outros artigos para o laboratorio clinico pharmaceutico annexo ao hospital militar da Côrte..										
	380:208#819	9:833#024	85:044#773	16:738#281	13:260#144	33 75#853	10:832#436	8:084#533	14:328#110	15:337#768

Natureza dos

	MUNICIPIO DA CÔRTE	ESPIRITO SANTO	BAHIA	SERGIPE	ALAGÓAS	PERNAM- BUCO	PARAIBYBA	RIO GRANDE DO NORTE	GEARÁ	PIAUIHY
Soldos.....	61:237#845	2:071#500	29:927#803	4:302#000	2:913#006	9:373#437	3:259#160	2:679#480	3:796#600	2:520#000
Gratificações.....	87:382#503		3:413#900	909#006	851#4 0	10:409#243	947#900	870#630	240#000	8:99174
— additionaes.....	25:694#214	1:569#287	5:810#700	2:080#000	1:9 0#0 0	4:932#319	4:765#547	1:253#633	1:726#250	1:440#000
— de exercicio.....	2:880#000	3:783#791	15 9:7#600	4:160#000	3:830#0 0		2:512#042	2:71 0#451	3:44 1#000	2:88 3#000
Etapas.....	23:281#230	1:183#000	9:433#200	1:675#000	4:435#000	3:817#600	1:533#265	1:102#000	1:552#000	1:035#000
Diarias.....	22:453#643		3:181#051	65#420			73#130			112#420
Forragens.....	514#000									
	223:052#435	8:579#578	67:691#251	13:283#416	10:930#306	28:562#629	10:091#124	8:706#214	10:654#916	8:896#594

Corpo de Saude e Hospitales

MARANHÃO	PARÁ	AMAZONAS	S. PAULO	PARANÁ	SANTA CATHARINA	S. PEDRO	MINAS GERAES	GOYAZ	MATO GROSSO	LONDRES	TOTAL
9:479#075	15:903#361	3:869#761	1:731#775	2:016#826	122#815	76:572#525	438#180	7:277#909	20:112#831	298:865#222
911#736	4:327#048	3:339#780	33#060	326#350	1:650#042	7:490#905	1:939#907	42:426#546
.....	272#538	1:731#880	2:124#408
.....	3:059#502
.....	427#420
.....	170#000	1:141#030	9:057#010
.....	773#312
.....	621#200	3:513#460
.....	54#000
.....	20#428
835#041	293#095	280#024	50#015	40#000	19#704	434#306	14:341#570
.....
.....	28:083#110	28:083#110
21:733#142	30:940#479	23:510#040	13:222#776	16:939#572	16:101#809	174:226#220	4:464#210	12:817#514	60:317#004	28:083#110	1.008:248#326

vencimentos

MARANHÃO	PARÁ	AMAZONAS	S. PAULO	PARANÁ	SANTA CATHARINA	S. PEDRO	MINAS GERAES	GOYAZ	MATO GROSSO	TOTAL
2:534#664	1:523#054	4:150#000	2:670#000	4:160#000	3:781#030	27:076#000	1:080#000	1:147#697	8:592#963	178:847#262
1:234#167	1:13#110	2:091#583	3:735#976	681#934	1:228#759	963#431	4:235#272	122:198#028
1:67#427	2:016#456	3:047#584	1:800#000	2:510#666	2:213#653	3:169#999	480#000	796#994	10:636#865	76:455#694
3:254#191	96#000	2:634#648	1:600#000	4:624#255	4:749#965	6:600#000	960#000	2:267#383	9:881#066	79:677#368
1:241#000	1:570#000	1:567#000	1:369#000	1:911#000	1:955#000	9:813#000	365#000	365#000	4:879#000	71:142#553
.....	161#000	403#800	26:646#524
.....	600#800	4:161#000	5:352#800
9:920#452	7:208#620	15:218#623	11:254#976	14:281#658	13:928#407	50:759#999	2:885#000	5:530#655	38:245#166	560:300#031

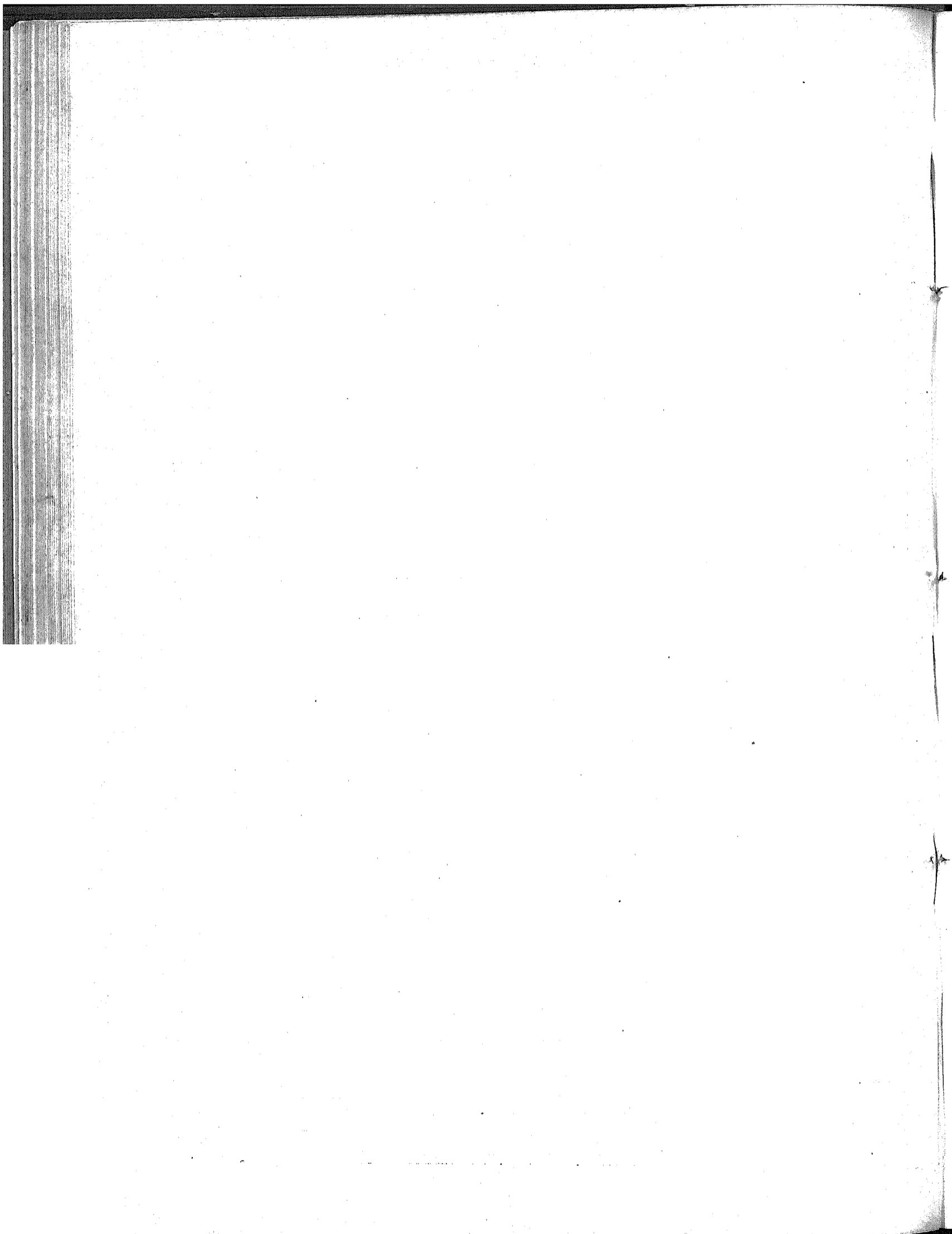

MINISTERIO DA GUERRA

TABELLA N. 123

§ 8.º Estado Maior General

	MUNICIPIO DA CÔRTE	BAHIA	PERNAMBUCO	CEARÁ	PARÁ	AMAZONAS	PARANÁ	S. PEDRO	MATO GROSSO	TOTAL
Marechal do Exército....	9:800,200									9:800,200
Tenentes Generaes.....	19:783,000							5:433,200		25:216,200
Marchaes do Campo.....	26:333,600							16:023,800		42:357,400
Brigadeiros.....	33:003,612	5:648,627	8:834,806	3:408,800	4:157,800	2:316,037	617,200	18:517,999		75:235,881
COMMISSÕES										
Marechal do Exército, Commando do Exército.	11:568,800									11:568,800
Tenentes Generaes, Com- mandos do Corpo do Exército.....	6:092,000									6:092,000
Marchaes do Campo, Commandos de Divisão.	11:118,934							10:761,000		21:879,934
Brigadeiros, Commandos do Brigada.....	16:464,722	5:090,134	2:590,322	3:050,200	2:427,477	2:502,204	888,088			33:913,967
Brigadeiro graduado, Commando de armas....									498,000	498,000
	43:338,883	10:738,761	11:425,128	6:459,000	3:613,277	4:818,241	1:515,888	50:759,999	498,000	224:870,402

Natureza dos vencimentos

	MUNICIPIO DA CÔRTE	BAHIA	PERNAMBUCO	CEARÁ	PARÁ	AMAZONAS	PARANÁ	S. PEDRO	MATO GROSSO	TOTAL
Soldo.....	63:228,000	2:081,600	6:085,161	2:200,000	240,000	4:123,870	200,000	27:076,000		102:924,631
Adicional.....	5:141,612	910,427	76,565	343,600	30,000	510,967	100,000	3:109,999		10:973,103
Especial.....				4:170,000				1:200,000		5:370,000
Etapa.....	22:844,800	2:056,600	1:989,000	473,200	917,800	631,200	317,200	9:813,000		39:092,800
Exercício.....	26:039,676	3:233,634	4:610,322	4:170,000	4:309,677	4:537,804	587,088	5:403,000	498,000	44:621,121
Forragem.....	48:084,800	4:866,600	980,300	710,200	947,800	946,400	304,600	4:161,000		27:958,000
	43:338,883	11:738,781	14:455,328	6:459,000	3:613,277	4:818,241	1:503,888	50:759,999	498,000	224:870,402

	MUNICIPIO DA CORTE	ESPIRITO SANTO	BAHIA	SERGIPE	ALAGOAS	PERNAMBUCO	PARANHYBA	RIO GRANDE DO NORTE	GERAÁ	PIAUI
ESTADO-MAIOR DE ARTILHARIA										
Coroneis.....	44:474,500				3:187,522 40,500					
Tenentes-Coroneis.....	43:011,515		221,300			589,253				
Majores.....	41:390,717		616,500			232,000				
Capitães.....	49:463,881									
COMMISSÕES										
Coroneis.....	5:17,000				1:241,506					
Tenentes-coroneis e Majores.....	40:601,813		24,212							
Capitães.....	7:136,549		99,500							
Amanuense.....	30,000									
CORPO DE ENGENHEIROS										
Brigadeiro graduado.....			3:009,575							
Coroneis.....	19:681,213		668,800		2:442,235					
Tenentes-coroneis.....	46:612,110								881,500	
Majores.....	42:891,118		911,300			4:445,318			469,500	
Capitães.....	46:732,961									
COMMISSÕES										
Brigadeiro graduado.....			1:372,300							
Coroneis.....	19:211,849		438,811		1:171,807					
Tenentes-coroneis e Majores.....	22:216,865		79,300			4:309,318			1:442,500	
Capitães.....	21:092,811									
Amanuense.....	300,000									
ESTADO-MAIOR DE 1.ª CLASSE										
Brigadeiro graduado.....			492,201				138,677			
Coroneis.....	41:941,203		440,300		1:039,200		723,141			
Tenentes coronéis.....	49:711,283		427,000			4:810,510	881,572			
Majores.....	28:801,692		50,000	2:195,200	121,500	922,998	2:073,997	409,200	4:249,000	
Capitães.....	49:085,891	3:84,142	745,612		1:322,500	4:787,689			2:882,142	2:162,000
Tenentes.....	21:937,811		854,350				6,600			
Alforges.....										
COMMISSÕES										
Brigadeiro graduado.....			612,201				425,915			
Coroneis.....	3:630,392		612,201		331,891	1:960,570	114,284			
Tenentes e coronéis e Majores.....	22:262,808		612,201	63,800	763,703	2:692,355	1:921,908	662,871	4:725,028	2:144,500
Capitães, Tenentes e Alforges.....	43:293,381	2:145,393	766,900							
Officiaes, adjuntos dos arsenaes.....									474,835	
Amanuenses.....	30,000									
ESTADO-MAIOR DE 2.ª CLASSE										
Coroneis.....	57:843,800		30,000			2:671,000	8,781			
Tenentes-coroneis.....	57:624,334		4:862,000				63,549			
Majores.....	14:392,321					4:103,500	485,000			
Capitães.....	44:501,839		1:771,224			2:051,000				
Tenentes.....	43:015,058		50,000			3:449,500		97,355		
Alforges.....	43:412,232									
COMMISSÕES										
Coroneis.....	477,500		1:471,800				122,338			
Tenentes coronéis e Alforges.....	5:033,651		841,341			676,000	288,000	517,845		
Capitães, Tenentes e Alforges.....	5:263,776									
Encargado do deposito de artigos bollicos.....		769,201	773,500	773,500	772,500			773,500	773,500	773,500
Amanuense.....	296,773								773,500	
Ajudante de fortaleza.....										
CORPO ECCLESIASTICO										
Capellão-mór-Coronel.....	4:977,000									
Capellão-Tenente-Coronel.....			2:791,000						961,000	
— Major.....	4:831,500									
Capellães-Capitães.....	9:846,772	2:024,386	6:435,700		2:045,000	4:839,285				
— Tenentes.....	9:331,811		1:931,500	716,322		9:069,730		4:681,000	1:767,945	
Amanuense.....	299,909									219,500
Capellão contractado.....							4:443,000			
Total	500:317,337	8:123,660	34:322,934	4:304,722	15:037,700	33:586,932	7:766,635	3:669,350	12:499,730	5:295,800

Recapi

	MUNICIPIO DA CORTE	ESPIRITO SANTO	BAHIA	SERGIPE	ALAGOAS	PERNAMBUCO	PARANHYBA	RIO GRANDE DO NORTE	GERAÁ	PIAUI
Corpo de Estado Maior de Artilharia	84:437,865		939,112		4:828,418	871,370				
— de Engenheiros.....	128:819,567		6:591,231		3:611,552	2:734,676			2:794,800	
Estado Maior de 1.ª classe.....	176:943,003	3:330,576	5:545,028	2:817,601	3:797,521	9:161,011	5:354,711	1:012,161	5:431,005	4:295,900
— de 2.ª classe.....	83:832,807	769,324	40:039,565	773,909	772,999	9:831,609	976,819	922,199	4:346,000	773,000
Corpo Ecclesiastico.....	26:245,573	2:024,386	11:170,000	716,322	2:045,000	40:931,035	4:443,000	4:683,501	2:737,945	216,000
Total	500:317,337	8:123,660	34:322,934	4:304,722	15:037,700	33:586,932	7:766,635	3:669,350	12:499,730	5:295,800

DA GUERRA

N. 124

especias

MARANHÃO	PARÁ	AMAZONAS	S. PAULO	PARANÁ	SANTA CATHARINA	S. PEDRO	MINAS GERAES	GOYAZ	MATO GROSSO	LONDRES	TOTAL
		365,237							1.761,295		19.787,574
6.108,10	2.198,305					192,700			2.671,000		16.032,570
278,000	146,543					1.633,000				1.377,507	19.881,967
						3.956,000					28.120,051
											6.238,096
	1.301,500					9.665,200				1.463,526	20.353,225
						3.441,200					13.113,413
											300,000
											963,800
963,800											23.692,883
		2.911,000				2.738,400					25.392,595
		6.164,056			137,876	7.623,114	2.489,619	2.411,000			32.000,823
4.691,000		4.365,687		11.877,900	63,329	5.373,000		1.463,000	1.501,930		46.129,515
											1.011,400
											20.603,049
		8.516,866			103,915	14.005,167	1.053,209	968,000	6.453,100		54.965,210
1.492,000		3.641,433		6.244,758	41,497	17.906,238		1.083,840			54.335,394
											300,000
											1.588,100
	237,520		296,600		1.090,600		201,200				26.924,25
											24.204,731
4.711,000			2.32,000						2.911,000		44.890,553
418,000						9.866,729			1.435,000		39.818,350
70,866	677,483				613,896	6.302,671	1.733,712				37.448,533
				1.630,390	1.274,661	3.629,126	606,023			98,166	1.953,961
											1.767,800
											7.754,118
											38.052,191
991,000	134,838		626,600		760,000		381,200		277,400		108.834,870
231,997	773,827		292,800		1.273,148		1.031,232	652,600	2.932,600		2.839,996
	1.964,056		750,177		429,600		234,043				729,480
											14.239,800
						3.297,000			2.817,000		18.310,727
						5.386,212					21.942,321
						2.631,400					28.946,809
						4.730,851			3.739,162		23.610,08
		2.991,833				72,890			940,000		24.169,606
		2.301,000									
											2.782,200
	360,000					1.411,000			833,600		10.431,512
						3.803,000					18.045,400
		947,708			678,515	2.385,000			355,600		
											41.362,200
773,000	773,000		773,000	794,907	216,000		1.135,000	1.493,000			295,773
											773,000
											4.977,000
											2.651,000
											5.392,000
											30.180,882
902,439	3.109,800					1.874,000		2.045,000			50.149,304
533,000	7.300,000		2.579,444	1.078,642	845,000	6.736,935	1.703,664	1.885,000	9.772,000		299,991
											2.755,989
336,000	246,731	472,258									
11.993,474	16.644,012	32.678,608	5.369,821	23.176,610	8.452,823	201.691,192	10.735,907	11.740,840	39.104,251	2.541,693	991.291,821

tulação

MARANHÃO	PARÁ	AMAZONAS	S. PAULO	PARANÁ	SANTA CATHARINA	S. PEDRO	MINAS GERAES	GOYAZ	MATO GROSSO	LONDRES	TOTAL
878,000	3.648,848	363,237				20.857,800			1.432,295	2.541,693	123.841,178
5.448,201		25.001,505		18.122,678	348,228	47.845,339	3.543,028	5.865,840	7.937,030		218.994,669
3.421,5816	3.827,843		2.217,377	3.032,541	5.070,395	86.373,911	4.374,215	652,000	8.233,604		336.946,608
773,000	5.000,000	6.240,801	773,000	2.942,739	2.189,000	35.452,477	1.133,000	4.493,970	8.703,02		175.013,052
4.774,849	4.158,731	472,258	2.579,444	1.078,612	845,000	11.161,935	1.703,664	3.730,000	9.772,000		96.496,374
											4.977,000
											2.651,000
											5.392,000
											30.180,882
											50.149,304
											299,991
											2.755,989
11.993,474	16.644,012	32.678,608	5.369,821	23.176,610	8.452,823	201.691,192	10.735,907	11.740,840	39.104,251	2.541,693	991.291,821

Continuação da tabella

	MUNICIPIO DA CÔRTE	ESPIRITO SANTO	BAHIA	SERGIPE	ALAGOÁS	PERNAMBUCO	PARAÍBYBA	RIO GRANDE DO NORTE	CEARÁ
Despeza de diversas provin- cias paga na do Ceará									
INFANTARIA									
BAHIA									
Tenente-Coronel.....									700,000
Capitão.....									230,000
PIAUIY									
Capitão.....									240,000
Alferes.....									14,200
MARANHÃO									
Capitães.....									880,000
Tenentes.....									2:028,073
PARÁ									
Capitães.....									115,000
Tenente.....									20,000
S. PEDRO									
Alferes.....									621,606
GOYAZ									
Major.....									240,830
ARTILHARIA									
PARÁ									
Capitão.....									423,000
Tenente.....									878,333
S. PEDRO									
Tenente Coronel.....									960,000
DIVERSAS GRATIFICAÇÕES									
Para aluguel de criados.....									535,816
EMPREGADOS EM DIFFERENTES SERVIÇOS									
Officiaes reformados e honorarios (vantagens).....									3:002,393
DIVERSAS GRATIFICAÇÕES									
Do commandos de companhias de operarios mi- litares e de destacamentos de mais de 40 pessoas.....	696,304				460,644	479,607	237,834		5:787,594
Gratificação para aluguel de criados.....	52:571,551	763,412	11:775,428	789,593	1:360,538	11:039,673	1:903,469	879,206	
— pelo augmento de escripturação, por contar a companhia mais de 100 praças.....					130,000		240,000		
	571:380,916	7:429,571	115:225,441	8:697,564	13:173,711	125:904,544	15:780,213	7:925,438	57:690,399

Recapi

	MUNICIPIO DA CÔRTE	ESPIRITO SANTO	BAHIA	SERGIPE	ALAGOÁS	PERNAMBUCO	PARAÍBYBA	RIO GRANDE DO NORTE	CEARÁ
Artilharia.....	449:006,864	108,271			102,300	3:070,356	1:336,042		
Cavallaria.....	76:598,62		7:061,580			8:674,484			
Infantaria.....	292:410,335	6:403,553	96:388,433	7:907,271	11:330,522	101:729,034	12:012,568	7:016,232	40:511,387
Despeza da Côrte paga na Provincia do Ceará o de S. Pedro na Côrte.....	97,000								797,251
— do diversas Provincias paga na do Ceará.....									7:391,877
Empregados em diferentes serviços.....	53:267,353	763,412	11:775,428	789,593	1:651,383	12:419,670	2:404,093	879,206	3:002,393
Diversas gratificações.....									5:787,594
	571:380,916	7:429,571	115:225,441	8:697,564	13:173,711	125:904,544	15:780,213	7:925,438	57:690,399

— *Corpos Arregimentados*

PIAUHY	MARANHÃO	PARÁ	AMAZONAS	S. PAULO	PARANÁ	SANTA CATARINA	S. PEDRO	MINAS GERAES	GOYAZ	MATO GROSSO	TOTAL
											700,000
											230,000
											210,000
											1,000,000
											850,000
											2,028,073
											415,000
											29,000
											621,566
											246,800
											423,000
											1,578,333
											900,000
											535,045
		204,322				770,012			2,226,793		6,294,127
		370,000					1,320,829			220,000	9,203,796
970,8538	5:503,8315	5:597,822	3:608,100	2:116,967	2:510,055	1:932,914	53:302,395	1:220,349	8:903,5938	26:54,553	191:187,906
											370,000
8:121,749	52:117,232	66:234,104	44:810,074	22:804,881	28:209,375	34:360,343	742:102,778	11:831,575	84:188,322	275:273,930	2,263:394,660

tulação

PIAUHY	MARANHÃO	PARÁ	AMAZONAS	S. PAULO	PARANÁ	SANTA CATARINA	S. PEDRO	MINAS GERAES	GOYAZ	MATO GROSSO	TOTAL
480,000	420,000	25:177,086	21:534,277	860,000	180,000	410,333	50:24,099		1:023,000	49:370,284	302:91,8682
6:974,191	46:40,1917	283,085	3:904,347	5:924,203	25:379,320		228:355,442	5:135,730	22:874,415	31:3,85736	413:450,801
		34:510,882	15:782,090	13:903,711		34:216,084	378:814,073	5:473,496	49:736,176	467:070,337	1,326:538,817
											804,251
											7:591,777
		204,320				770,012			2:226,793		6:294,127
970,8538	5:503,8315	5:597,822	3:608,100	2:116,967	2:510,055	1:932,914	54:083,224	1:220,349	8:903,5938	27:174,553	203:851,702
8:121,749	52:117,232	66:234,104	44:810,074	22:804,881	28:209,375	34:360,343	742:102,778	11:831,575	84:188,322	275:273,930	2,263:394,660

MINISTERIO
TABELLA
§ 11.º Praças

	MUNICIPIO DA CÔRTE	ESPIRITO SANTO	BAHIA	SERGIPE	ALAGOÁS	PERNAMBUCO	PARAHYBA	RIO GRANDE DO NORTE	CEARÁ
Soldo das praças de:									
Engenheiros.....	43:067,8037								
Arma de artilharia.....	38:805,8309		2:391,633			2:803,756			
— de cavallaria.....	19:719,8283								
— de infantaria.....	63:472,811	2:705,384	54:153,303	3:492,383	7:927,868	40:054,800	10:931,867	5:613,808	23:266,440
Gratificação e premios de voluntarios e engajados, inclusive a de agenciadores de voluntarios.....	84:134,813	3:809,773	21:015,8704	12:535,834	34:253,834	76:144,821	30:148,801	25:925,870	44:670,862
Libertação de praças oscravas.....	4:000,800								
	222:989,853	6:578,157	77:560,862	16:028,230	42:181,190	118:998,821	44:079,738	31:539,877	67:936,808

TABELLA
§ 12.º

	MUNICIPIO DA CÔRTE	ESPIRITO SANTO	BAHIA	SERGIPE	ALAGOÁS	PERNAMBUCO	PARAHYBA	RIO GRANDE DO NORTE	CEARÁ
Para as praças do prot dos diferentes corpos do Exercito.....	448:273,187	16:018,881	442:960,817	23:833,874	51:563,813	107:372,868	61:016,896	37:952,872	115:483,858

TABELLA
§ 13.º Fardamento,

	MUNICIPIO DA CÔRTE	BAHIA	SERGIPE	ALAGOÁS	PERNAMBUCO
FARDAMENTO					
Empreitadas, jornaes das officinas de alfaiates dos Arsenaes de Guerra o compra de materia prima, calçado, etc.....	682:709,882	58:384,826	8,800	4:030,809	175:577,837
Pagamento em dinheiro a praças oscravas.....					
EQUIPAMENTO					
Jornaes da officina de corretores do Arsenal da Côrte e de corretores o sol- leiros do da Provincia de S. Pedro, o compra de materia prima para a factura de moxillas, correiamas, marmitas, cantis, etc.....	31:579,882				1:960,8343
ARRIOS					
Compra de materia prima para a factura de arrelos para os corpos de ca- vallaria, guarnições para parellhas de tronco dos regimentos de artilharia montada, o para as carrotas da mesma arma.....	4:623,8743				
	718:943,8107	58:384,826	8,800	1:030,809	177:537,8380

DA GUERRA

N. 126

de pret

PIAUHY	MARANHÃO	PARÁ	AMAZONAS	S. PAULO	PARANÁ	SANTA CATHARINA	S. PEDRO	MINAS GERAES	GOYAZ	MATO GROSSO	TOTAL
							4:017,5740				17:084,5777
		14:878,5326	10:839,5783	2:787,5496	578,5300		20:624,8270				85:545,088
					9:537,5617		74:293,8020	2:246,5150	6:308,5210		121:687,8175
9:261,5671	22:518,9005	10:104,5113	4:019,5769	2:512,5875	404,5234	6:515,5381	121:230,245	1:002,5395	16:025,5515	74:600,527	74:660,527
24:244,5390	27:682,5476	12:561,5270	5:654,5400	9:442,5733	14:130,5108	7:394,5049	211:835,011	2:035,5816	21:363,5383	62:372,5334	405:242,5728
		1:000,5000		1:000,5000							731:418,577
											6:000,5000
33:506,5237	50:201,5381	38:543,5909	20:512,5652	15:743,5125	24:650,5459	13:876,5430	432:023,286	5:302,5361	43:697,5098	137:033,5061	1.439:079,5172

N. 127

Etapas

PIAUHY	MARANHÃO	PARÁ	AMAZONAS	S. PAULO	PARANÁ	SANTA CATHARINA	S. PEDRO	MINAS GERAES	GOYAZ	MATO GROSSO	TOTAL
52:740,5768	88:470,5865	98:942,5971	68:703,5270	20:174,5265	37:696,5235	21:617,5393	673:374,446	13:448,5151	61:503,5264	254:674,5853	2.455:920,5457

N. 128

equipamento e arreios

GERÁ	PIAUHY	PARÁ	AMAZONAS	PARANÁ	SANTA CATHARINA	S. PEDRO	GOYAZ	MATO GROSSO	TOTAL
	2:144,5297								4:401,900,637
		85:970,5803		22,5200		465:039,5897	1:139,000	49:984,5625	7:032,5100
			61,5160	184,5942	339,5023	3:998,5277	4:403,5380		
						22:217,5240			53:749,5065
						4:122,5760			8:748,5493
2:144,5297	34,5300	85:970,5803	61,5160	207,5202	339,5023	496:270,5864	2:562,5589	49:984,5625	1.563:451,5215

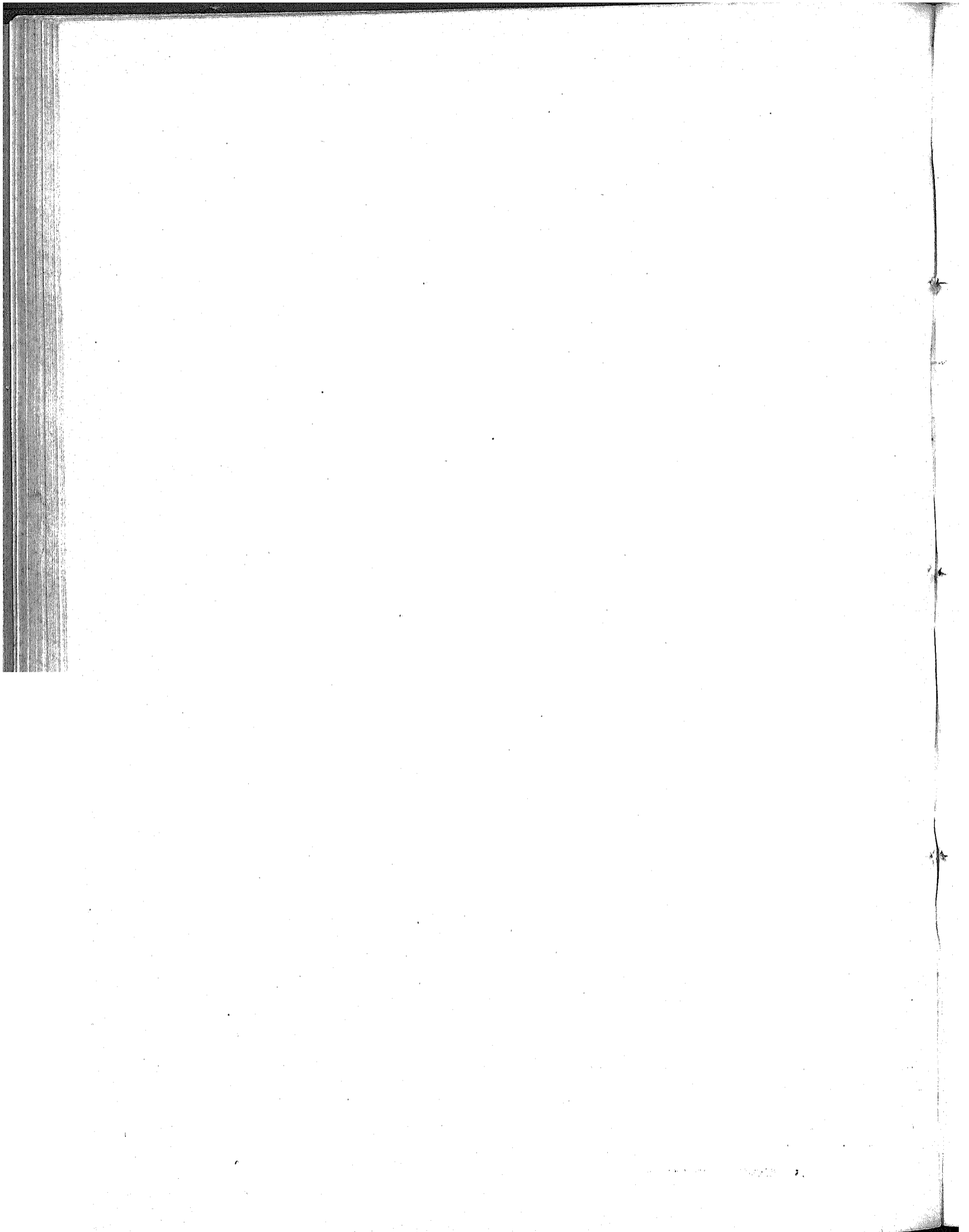

MINISTERIO DA GUERRA

TABELLA N. 129

§ 14.º Armamento

	MUNICIPIO DA CÔRTE	PERNAMBUCO	S. PEDRO	LONDRES	TOTAL
Aperfeiçoamento e concerto de armamento:					
Jornaes das officinas de espingardeiros e coronheiros da fabrica d'ar- mas da Conceição.....	44:877#497	392#881	45:270#048
— dos operarios espingardeiros e coronheiros dos arsenaes das Pro- vincias.....	3:168#865	99#000	3:267#965
Custo e remessa de um martinele.....	854#889	854#889
	44:877#497	3:168#865	99#000	1:247#440	49:392#802

	MUNICIPIO DA CÓRTE	ESPIRITO SANTO	BAHIA	SERGIPE	ALAGOÁS	PERNAMBUCO	PARAHYBA	RIO GRANDE DO NORTE	GERÁ	PIAUHY
Patrões e remadores da lan- cha do deposito de discipli- na da Ilha de Santa Barbara.....	3:676,5000									
Farragens, farragens e in- vernadas.....	471:521,5661		49:017,5793			17:206,5278			462,5396	
Remonta e curativo de ca- vallos para o Exército....	6:292,5300					5:083,5850			360,5000	
Compra e remonta de ca- vallos de pessoa e hostas do bagagem.....	14:100,5000		2:420,5000						150,5000	
— concerto e conserva- ção de instrumentos....	3:855,5980		300,5000			275,5000				
Utensils e outros objectos...	7:669,5263	351,5234		305,5030				403,5000		497,5580
Objectos de expediente, etc.	2:828,5012				420,5030	110,5000				
Impres-des.....	12:751,5800									
Gratificação ás praças em- pregadas em diversos ser- viços da Escola Militar..	214,590									
— ás praças empregadas em diversos serviços da Escola de Tiro no Campe- Grande.....	560,5000									
— ao Intendente da Forta- leza de Santa Cruz.....	1:440,5000									
— aos Officiaes comman- dantes das companhias de reformados.....	720,5045									
Assignatura de jornaes....	425,5000									
Despeza com a aquisição de livros, jornaes e globos para a bibliotheca de Exercito.....										
Consignação á musica.....										
Acquisição de uma canoa para o forte do Buraco...						46,5650				
Arreios para uma carroça e concerto da mesma....						50,5000				
Augmento e concerto do en- canamento do gaz.....										
Acquisição de uma bandei- ra.....			200,5000							
Fretos e carretas.....	6:612,5392									
Compra do gado para o serviço dos quartéis....										
Publicações de editaes e outras.....	2:404,5610				73,5200					
Água, luz e despezas mi- das.....	34:786,5484	243,5000	1:813,5010	408,5800	833,5160	1:633,5350	180,5998	436,5120	2:705,5522	704,5408
	270:317,5217	554,5784	21:750,5303	713,5800	1:031,5360	21:400,5328	180,5998	539,5120	3:677,5919	1:202,5288

DE GUERRA

N. 130

Corpos e Quartéis

MARANHÃO	PARÁ	AMAZONAS	S. PAULO	PARANÁ	SANTA CATHARINA	S. PEDRO	MINAS GERAES	GOYAZ	MATO GROSSO	LONDRES	TOTAL
											3:656,000
231,700	911,384	84,800	13:014,203	31:223,753		7:078,378	6:227,893	152,800	17:381,643		283:618,684
			45,000	82,420		252,000		200,000	178,800		12:499,570
300,000	600,000	700,000	3:000,000	300,000		3:720,000					23:140,000
87,800	225,000	130,000		150,000		3:341,000			484,000		9:018,480
324,000	704,700	471,400	120,000	19,800	312,784	1:200,000	1:008,825				40:354,831
		479,000	479,000		424,721	1:600,000					7:712,998
											14:530,800
											214,500
											960,000
											1:440,000
											720,643
											422,000
										3:828,815	3:828,815
								150,000			150,000
											40,650
						32,000					82,000
610,450											610,450
											210,000
		666,040	20,510		26,800			7:178,740			14:493,523
		103,000				317,200					712,200
27,000	417,680		130,000		124,000	547,020	400,000	28,310			3:942,750
3:231,102	3:938,438	1:561,679	504,298	492,763	483,714	10:233,336	443,393	2:123,356	1:709,492		68:516,326
4:834,872	6:797,262	5:743,719	18:213,011	32:268,736	1:072,019	28:541,834	7:783,313	9:835,212	19:956,933	3:828,815	468:373,227

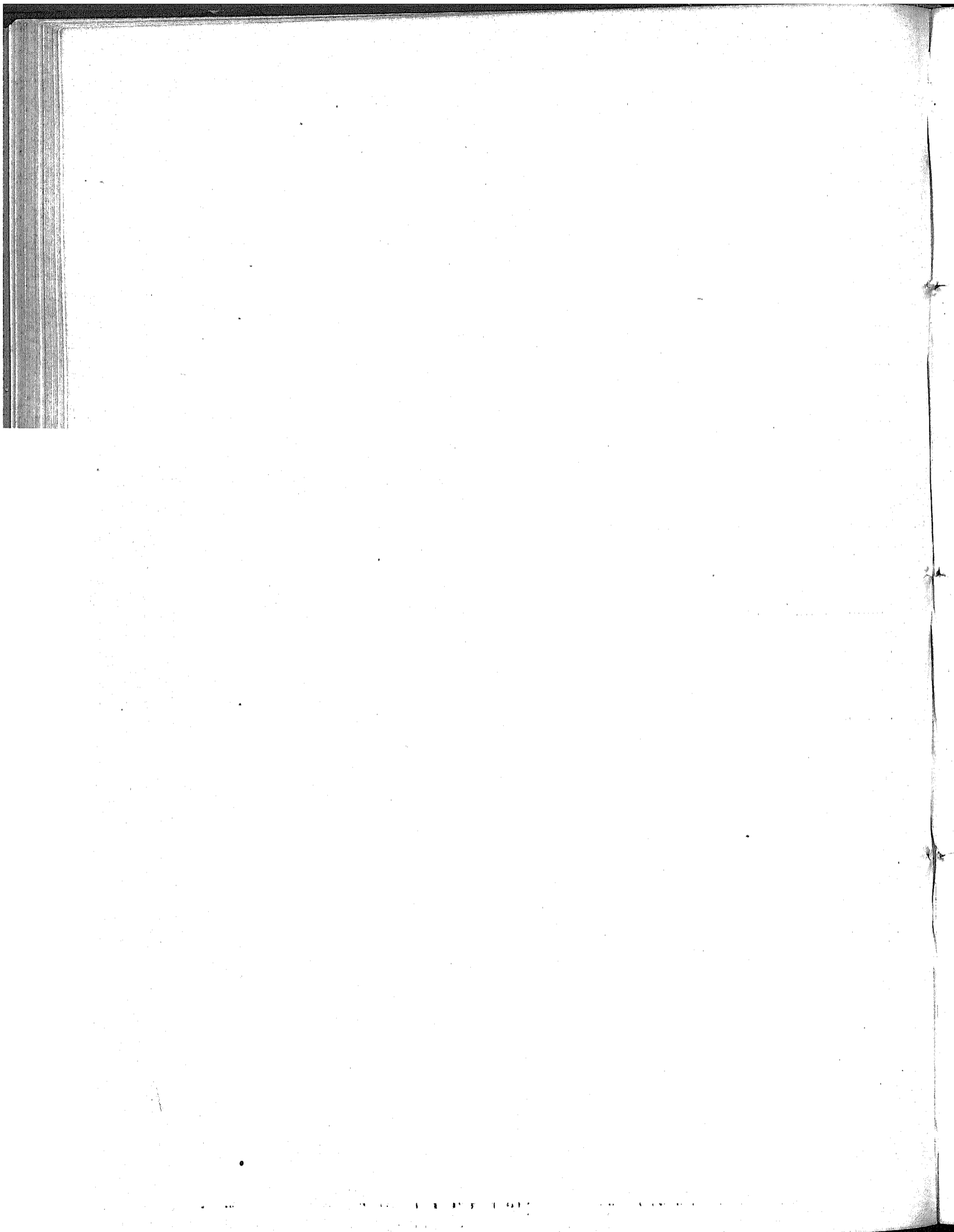

MINISTERIO DA GUERRA

TABELLA N. 131

§ 16.º Companhias militares

	MUNICIPIO DA CÓRTE	PERNAMBUCO	PARÁ	S. PEDRO	MINAS GERAES	GOYAZ	MATO GROSSO	TOTAL
APRENDIZES ARTILHEIROS								
Praças de pret.....	54:393,403							54:393,403
Gratificações e premios de voluntarios o engajados.....	3:333,440							3:333,440
OPERARIOS MILITARES								
Praças de pret.....	47:730,680	5:351,500	6:830,285	7:777,785			6:394,400	44:113,650
APRENDIZES MILITARES								
Commandante.....					1:500,000	1:500,000		3:000,000
Fiscal.....					1:200,000	1:200,000		2:400,000
Instructor.....					950,998	959,999		1:910,997
Secretario.....					720,000	720,000		1:440,000
Agente Quartel-mestre.....					720,000	720,000		1:440,000
Professor de las loitras.....					714,138	717,420		1:431,558
Mestre de musica.....					499,992	499,992		999,984
— de gymnastica o natação.....					499,992	499,992		999,984
Enfermeiro.....					499,992	499,992		999,984
Guardas.....					96,000	960,000		1:056,000
Cozinheiro.....					584,000	584,000		1:168,000
Serventes.....					884,000	876,000		1:760,000
Apprendizes.....					5:181,080	6:009,165		11:190,245
	75:477,315	5:351,500	6:830,285	7:777,785	44:023,182	45:746,560	6:394,400	132:510,027

TABELLA

§ 17.º Commis

	MUNICIPIO DA CÔRTE	ESPIRITO SANTO	BAHIA	SERGIPE	ALAGÔAS	PERNAMBUCO	PARAHYBA	RIO GRANDE DO NORTE	GEARÁ
COMMANDOS DE FRONTEIRAS E DISTRICTOS MILITARES									
Commandantes.....									
EXPEDIENTE DOS COMMANDOS DE ARMAS E DAS SALAS DAS PRESIDENCIAS									
Secretarios dos commandos... Amanuenses dos mesmos.... — das salas das Presidencias.		230\$907	480\$000 1:030\$000	240\$000	240\$000	480\$000 709\$472	240\$000	240\$000	240\$000
COMMANDO DE PRAÇAS E FORTALEZAS									
Commandante — Brigadeiro.. — Coronel..... — Tenente Coronel..... Majores ou subalternos..... Almoxarifes.....	600\$000 770\$982 335\$314					600\$000 720\$000 468\$000		597\$320 23\$700	1:231\$000 130\$592
Gratificação adicional e eta- pa a officiaes superiores, subalternos, e reformados empregados nos commandos de fortalezas, e servindo de vogaes em conselho de guerra.....	4:271\$394	1\$333	5:833\$123	204\$078	248\$861				
	5:986\$800	241\$240	7:393\$123	534\$078	488\$861	2:977\$472	240\$000	861\$020	1:601\$592

Natureza dos

	MUNICIPIO DA CÔRTE	ESPIRITO SANTO	BAHIA	SERGIPE	ALAGÔAS	PERNAMBUCO	PARAHYBA	RIO GRANDE DO NORTE	GEARÁ
Gratificações.....	1:715\$406	230\$907	1:560\$000	240\$000	240\$000	2:977\$472	240\$000	861\$020	1:601\$592
— additionaes.....	4:271\$394	1\$333	140\$000	77\$678	61\$861				
— de exercicio.....			280\$000						
Forragens.....			5:413\$123	216\$400	187\$000				
Etapas.....									
	5:986\$800	241\$240	7:393\$123	534\$078	488\$861	2:977\$472	240\$000	861\$020	1:601\$592

DA GUERRA

N. 132

sões militares

PIAUIY	MARANHÃO	PARÁ	AMAZONAS	S. PAULO	PARANÁ	SANTA CATHARINA	S. PEDRO	MINAS GERAES	GOYAZ	MATO GROSSO	TOTAL
			1:748\$518	1:596\$000	725\$000		11:168\$806			782\$166	16:020\$520
		480\$000 664\$998	511\$244 583\$150				480\$000 720\$000	234\$835		480\$000 359\$999	2:911\$214 4:595\$754 2:633\$300
233\$483	240\$000			240\$000	240\$000	240\$000					
		2:407\$768									600\$000 3:007\$768
		2:317\$096 363\$481				1:231\$000 725\$000 136\$220	2:841\$800				1:231\$000 9:212\$198 1:467\$507
93\$491	1:932\$538			151\$075	109\$038	1:078\$000					14:012\$931
326\$074	2:172\$538	6:233\$343	2:840\$242	1:987\$075	1:074\$038	3:440\$220	15:210\$606	234\$835	240\$000	1:622\$165	55:682\$312

vencimentos

PIAUIY	MARANHÃO	PARÁ	AMAZONAS	S. PAULO	PARANÁ	SANTA CATHARINA	S. PEDRO	MINAS GERAES	GOYAZ	MATO GROSSO	TOTAL
233\$483	300\$000	6:233\$343	1:067\$643	210\$000	210\$000	376\$220	1:200\$000	234\$835	240\$000	1:622\$165	21:663\$176
38\$491	271\$338			511\$075	154\$838	360\$100	736\$400				6:621\$108
	720\$000		938\$597	360\$000	210\$000	720\$000	6:219\$606				9:538\$205
			840\$000				4:919\$200				5:739\$200
55\$000	881\$200			876\$000	439\$200	1:954\$000	2:105\$400				12:127\$323
326\$074	2:172\$538	6:233\$343	2:840\$242	1:987\$075	1:074\$038	3:440\$220	15:210\$606	234\$835	240\$000	1:622\$165	55:682\$312

MINISTERIO
TABELLA
§ 18.º Classes

	MUNICIPIO DA CÔRTE	RIO DE JANEIRO	ESPIRITO SANTO	BAHIA	SERGIPE	ALAGÔAS	PER-NAMBUCCO	PARANHYBA	RIO GRANDE DO NORTE	GEARÁ
OFFICIAES HONORARIOS										
Tenentes Coronéis.....	960\$000			630\$000						
Majores.....	1:680\$000									
Capitães.....					107\$221					
Tenentes.....					132\$831					
Alferes.....										
OFFICIAES DA EXTINGTA 2ª LINHA										
Tenente Coronel.....			288\$000							
Tenentes.....										
REFORMADOS										
Tenente General.....	467\$740									
Marchães de Campo..	5:700\$000									
Brigadeiros.....	9:40\$860			1:920\$000						
Coronéis.....	9:001\$800			2:400\$000			68\$123			
Tenentes Coronéis.....	10:640\$000		1:920\$000				288\$000			
Majores.....	31:008\$333		60\$000	10:543\$188	63\$064	720\$000	1:518\$000	1:680\$000	2:520\$000	
Capitães.....	45:48\$866		2:137\$200	8:788\$516	953\$000	1:369\$342	9:600\$168	1:833\$000	1:287\$741	1:680\$000
Tenentes e 1.ª Tenentes	13:297\$137	240\$000		8:163\$657	612\$000	880\$580	3:298\$066	36\$000		2:158\$830
Alferes e 2.ª Tenentes.	13:857\$840			6:854\$782	324\$000	1:735\$140	4:607\$956	871\$210	360\$000	1:382\$000
Cirurgião-mór do exército.....										
Primeiros Cirurgiões..			240\$000			264\$000	1:292\$000			
Segundos ditos.....			1:597\$160			348\$100	140\$000			
Pharmaceutico.....										
Capellães.....							1:400\$000	262\$080	1:200\$000	
Praças de pret.....	41:180\$261	6:571\$195	1:153\$180	18:433\$569	5:284\$680	7:873\$444	15:736\$081	4:655\$140	4:150\$460	10:004\$681
Etapa a officiaes e praças de pret que serviram durante a luta da Independencia.....	7:406\$900		730\$000	1:017\$000			2:968\$000		134\$260	654\$480
— a Santo Antonio.....							63\$000			
INVALIDOS										
Commandante.....	2:222\$000									
Fiscal.....	1:420\$293									
Ajudante.....	407\$371									
Secretario.....	117\$741									
Quartel-mestre.....	188\$000									
Capitães.....	3:911\$892									
Tenentes.....	5:304\$729									
Alferes.....	11:139\$145									
Praças do pret.....	9:719\$872									
DIVERSAS DESPEZAS										
Luz.....	348\$070									
	224:908\$517	6:811\$195	8:675\$540	58:720\$712	7:567\$403	13:191\$706	41:069\$499	9:662\$069	7:138\$461	18:399\$961

Recapi

	MUNICIPIO DA CÔRTE	RIO DE JANEIRO	ESPIRITO SANTO	BAHIA	SERGIPE	ALAGÔAS	PER-NAMBUCCO	PARANHYBA	RIO GRANDE DO NORTE	GEARÁ
Officiaes honorarios... — da extincta 2ª linha.....	2:640\$000			660\$000	330\$059					
Reformados.....	187:519\$102	6:811\$195	8:387\$540	58:060\$712	7:237\$314	13:191\$706	41:069\$499	9:662\$069	7:138\$461	18:399\$961
Invalidos.....	34:401\$315									
Diversas despezas.....	348\$070									
	224:908\$517	6:811\$195	8:675\$540	58:720\$712	7:567\$403	13:191\$706	41:069\$499	9:662\$069	7:138\$461	18:399\$961

DA GUERRA

N. 133

inactivas

PIAUHY	MARANHÃO	PARÁ	AMAZONAS	S. PAULO	PARANÁ	SANTA CATHARINA	S. PEDRO	MINAS GERAES	GOYAZ	MATO GROSSO	TOTAL
							963\$000				2:580\$500
720\$000		1:080\$000		1:488\$000						364\$000	5:212\$000
		469\$676		720\$000	1:500\$000				1:380\$000	4:614\$308	9:403\$084
		451\$333			356\$000				994\$420	248\$371	2:257\$342
	264\$000	1:368\$000		504\$000	972\$000				665\$836	1:383\$767	5:290\$333
											288\$000
				300\$000							300\$000
		768\$000					4:032\$000				8:267\$740
							7:200\$000				12:960\$000
		2:880\$000			2:779\$335	2:880\$000					16:987\$55
						2:040\$000					20:456\$329
						1:088\$000					23:724\$000
1:680\$000	4:407\$313	4:218\$000		5:148\$000		7:732\$515	26:334\$100	2:016\$000	4:548\$000	8:400\$000	110:236\$629
3:360\$000	5:262\$457	3:081\$809	803\$348	9:892\$400	1:020\$000	6:564\$400	57:219\$680	3:310\$100	6:247\$210	9:840\$573	180:734\$251
400\$360	1:652\$560	1:574\$160		1:652\$163	922\$125	2:240\$320	12:768\$375	665\$280	438\$252	2:040\$331	53:35\$188
530\$922	2:649\$040	1:974\$960	2:287\$102	3:188\$972	1:235\$040	4:501\$044	10:142\$000	293\$210	520\$112	3:723\$720	61:050\$768
									2:152\$237		2:152\$237
						684\$000	1:472\$800				3:95\$880
168\$000						126\$000	168\$000		211\$836	21\$330	2:780\$746
							840\$000				840\$000
						144\$000			472\$800	866\$400	4:043\$280
	5:384\$615	3:408\$170	389\$325	5:341\$830	2:890\$571	3:385\$920	27:003\$286	7:245\$195	913\$040	412\$550	171:429\$204
2:912\$905	117\$510			2:282\$000	533\$105	1:491\$000	2:282\$000				22:529\$250
											63\$000
											2:222\$000
											1:420\$295
											407\$371
											117\$741
											158\$000
											3:911\$892
											5:304\$729
											11:139\$445
											9:719\$872
											348\$070
9:871\$387	10:893\$915	21:880\$099	3:480\$365	32:105\$368	13:708\$586	32:806\$199	159:896\$841	13:532\$075	18:243\$732	33:070\$299	754:639\$929

tulação

PIAUHY	MARANHÃO	PARÁ	AMAZONAS	S. PAULO	PARANÁ	SANTA CATHARINA	S. PEDRO	MINAS GERAES	GOYAZ	MATO GROSSO	TOTAL
720\$000	264\$000	3:979\$099		2:712\$000	2:828\$000		960\$000		3:040\$235	6:610\$416	24:743\$710
				300\$000							588\$000
9:151\$387	19:629\$915	17:901\$099	3:480\$365	20:093\$368	10:880\$586	32:806\$199	158:936\$841	13:532\$075	15:203\$497	26:465\$883	694:558\$795
											34:401\$315
											348\$070
9:871\$387	10:893\$915	21:880\$099	3:480\$365	32:105\$368	13:708\$586	32:806\$199	159:896\$841	13:532\$075	18:243\$732	33:070\$299	754:639\$929

MINISTERIO DA GUERRA

TABELLA N. 134

§ 19.º Ajudas de custo

	MUNICIPIO DA CÔRTE	PERNAMBUCO	S. PAULO	PARANÁ	S. PEDRO	MINAS GERAES	GOYAZ	MATO GROSSO	TOTAL
Ajudas de custo de ida e volta á commandantes de armas e á officiaes do Exército, que viajaram em commissão de serviço, e forragens para bestas de bagagem.....	15:367\$500	908\$000	663\$630	1:132\$000	8:876\$117	76\$500	1:814\$000	260\$000	29:099\$767

TABELLA N. 135

§ 20.º Fabricas

	MUNICIPIO DA CÔRTE	GERANÁ	MATO GROSSO	TOTAL
FABRICA DA POLVORA NA ESTRELLA				
<i>Pessoal</i>				
Director.....	5:737\$192			5:737\$192
Ajudante.....	2:900\$100			2:900\$100
Escreptuario.....	2:400\$000			2:400\$000
Fiel dos armazens.....	999\$996			999\$996
Porteiro.....	912\$500			912\$500
<i>Primeira divisão</i>				
Mestre geral, mestres, contra-mestres e operarios.....	40:235\$635			40:235\$635
<i>Segunda divisão</i>				
Mestres, officiaes, aprendizes e serventes.....	18:967\$261			18:967\$261
<i>Diversas despesas</i>				
Provitmento das officinas.....	8:913\$443			8:913\$443
Expediente e reparo das mesmas, transporte e eventuaes.....	1:917\$000			1:917\$000
Sustento do gado.....	1:137\$280			1:137\$280
Publicações.....	41\$000			41\$000
FABRICA DA POLVORA NO CAXIPÓ				
<i>Pessoal</i>				
Director.....			4:800\$000	4:800\$000
<i>Officinas</i>				
Jornaes a operarios.....			7:049\$580	7:049\$580
<i>Diversas despesas</i>				
Provitmento das officinas.....	725\$026			725\$026
Material.....			1:066\$098	1:066\$098
Forragens e ferragens.....			846\$216	846\$216
Compra de polvora.....		552\$500		552\$500
	54:886\$383	552\$500	13:760\$894	69:199\$777

Natureza dos vencimentos

	MUNICIPIO DA CÔRTE	MATO GROSSO	TOTAL
Ordenados.....	6:446\$196		6:446\$196
Gratificações.....	4:699\$992	4:800\$000	9:499\$992
— especial.....	891\$000		891\$000
Diarias.....	30:115\$396	7:049\$580	37:164\$976
	42:152\$564	11:849\$580	54:002\$164

MINISTERIO DA GUERRA

TABELLA N. 136

§ 21.º Presidios e colonias militares

	MUNICIPIO DA CÓRTE	PARÁ	S. PAULO	PARANÁ	SANTA CATHARINA	S. PEDRO	GOYAZ	MATO GROSSO	TOTAL
GOLONIAS									
PESSOAL									
Directores.....		1:918,477	1:857,000	1:111,000	1:231,000	1:231,000	1:222,670	4:094,378	12:662,568
Ajudantes.....		60,773	1:205,000		785,000	785,000			2:835,775
Escrivães e almoxarifes.....		365,000	231,000	1:494,112	123,000	419,982			2:333,094
Capellão como professor de pri- meiras letras.....			72,000			24,000	399,926		495,926
Médico como encarregado da botica.....				180,000	444,000	73,006			377,006
Enfermeiro.....			202,000						212,000
Feltor.....				384,000					384,000
Colonos (etapa).....					3:615,068	3:462,100			9:077,168
Oporarios.....		1:263,000	6:331,500	2:203,770		1:129,200			10:927,470
EXPEDIENTE									
Papel, pennas, livros, etc.....	27,000	163,220	22,500			51,500	22,140		286,400
DIVERSAS DESPEZAS									
Gratificação ao encarregado de buscar os suprimentos.....			400,000						400,000
— a officiaes, praças, guias, romadores, e outros empre- gados.....			4:778,100	414,000		1:704,520	3:566,562		10:623,182
Salario e sustento dos guias, roma- dores e pres s, e outras despezas com as canoas que servem para condução da correspondencia.....		4:463,373		506,370		10,000			4:980,743
Forta dos trabalhadores.....									506,370
Etapas ás familias de colonos e soldados.....				3:424,417		3:409,150			8:833,567
Soccorros medicos, medicamentos, generos alimenticios, vestuario, etc.....		360,091	195,260				101,000		656,351
Transporte do pessoal e material da commissão das colonias de Chapacó e Chopim.....				4:036,640					4:036,640
Ferramentas, utensis e materiaes para as colonias.....				938,000		615,500	472,500		2:026,000
Vencimento do pessoal do vapor Tamandaty do estaboleci- mento naval de Itapura.....			1:107,200						1:107,200
Varação no salto de Avanhandava. Compra e condução de dois sinos.....			437,000						437,000
— do sal e condução de generos.....				320,000					320,000
— o aluguel de canoas, de ani- maes e de casas.....			86,000	565,000		66,000			717,000
Aluguel e compra de carros, cou- ros e sobo.....			218,000			40,440			258,440
Compra de objectos de expo- diente.....				42,000					42,000
— o concerto de objectos e des- pezas miudas.....		212,000	655,070	1:200,200			42,000		1:209,270
Guisamento para a capella.....			120,000			78,400			198,400
	27,500	8:797,761	17:718,563	13:971,598	5:895,080	17:113,478	5:827,468	4:034,398	73:445,013

	MUNICIPIO DA CÔRTE	ESPIRITO SANTO	BAHIA	ALAGÔAS	PERNAMBUCO	CEARÁ
No Archivo Militar.....	198\$700					
Nos arsenaes e armazens de artigos bellicos.....	64:833\$261	60\$000	283\$330		2:202\$463	
No Asylo de invalidos da patria.....	6:634\$250					
Nas Bibliothecas militares.....	3:876\$081					
Nas colonias militares.....						
Nas enfermarias e hospitaes.....	14:956\$938		301\$000			
Na estacão telegraphica da Repartição da Guerra.....	588\$978					
Na escola geral do tiro no Campo Grande.....	9:929\$636					
Na escola militar.....	25:908\$975					
Nas fortalezas e fortes.....	24:503\$356		3:933\$300		2:171\$030	
Na Ilha do Boqueirão.....	1:891\$000					
Nos laboratorios e outras repartições militares.....	17:707\$363					2:807\$314
Nos proprios nacionaes.....	4:534\$034					
Nos quarteis e corpos de guarda.....	11:4:23\$003	4:330\$948	3:483\$000		2:080\$290	12:631\$227
Na repartição de ajudante general.....	132\$370					
Na repartição fiscal.....	45\$000					
Na secretaria de estado.....	263\$920					
Materiacs para as obras.....			3:288\$060			
Construcção de um quartel no Campo do Bom-Fim.....						
— — — em Uruguayana.....						
— — — em S. Borja.....						
— de uma enfermaria em Jaguarão.....						
— de um galpão.....						
— das luthias telegraphicas de S. Borja e Itaqui.....						
— de um laboratorio pyrotechnico.....						
Despezas com linhas telephonicas.....	6:840\$000					
Publicações.....	11\$300					
Expediente, carretos e despezas miudas.....	2:940\$000			6\$000		
	101:302\$602	4:446\$048	11:289\$040	6\$000	7:429\$633	15:501\$341

DA GUERRA

N. 137

Obras

PIAUIHY	PARÁ	AMAZONAS	S. PAULO	PARANÁ	SANTA CATHARINA	S. PEDRO	MINAS GERAES	GOYAZ	MATO GROSSO	TOTAL
								4:231,433		193,000
										71:710,409
										6:634,230
					2:007,360					3:876,081
					919,220					2:007,360
										16:177,158
										588,978
										9:929,636
		2:672,000								23:968,075
										33:287,992
		3:442,160								1:893,000
										24:016,842
156,840	967,000		3:031,070	10:046,048	1:790,080	50:148,771	17:636,140		726,590	1:538,34
										119:396,115
										132,970
										45,000
										263,920
										3:288,060
						64:998,165				64:998,165
						12:878,433				12:878,433
						12:498,795				12:498,795
						2:000,000				2:000,000
						346,333				346,333
						6:997,760				6:997,760
									14:993,321	14:993,321
										8:840,000
										1163,0
										2:046,000
156,840	967,000	6:114,160	3:031,070	10:046,048	4:723,260	149:868,269	17:606,140	4:231,433	15:719,911	445:450,969

	MUNICIPIO DA CÔRTE	ESPIRITO SANTO	BAHIA	BERGIPÉ	ALAGÓAS	PERNAMBUCO	PARANHYBA	RIO GRANDE DO NORTE	CEARÁ
GRATIFICAÇÕES									
Por substituições e interinidades.....	5:146,764								
A' Magistrados por serviço de Auditores em Conselhos de Guerra.....				99,681	432,883	609,000 438,6		6,800	220,430
A' diversos empregados civis e militares.....	7:017,482								
Ao Director do Hospital Militar, para casa.....	1:20,800								
Ao Director do Hospital Militar de Andarahy, idem.....	300,000								
Ao Sub-Director do Arsenal de Guerra da Côrte, idem.....	400,000								
Ao Porteiro do Gabinete Imperial.....	63,568								
A's ordenanças do Ministro.....	1:095,000								
A' um Lançador da Recobro loria em commissão no Arsenal de Guerra.....			570,000						
OUTRAS DESPEZAS									
Vencimentos da tripolação dos escaletres das fortalezas e outras despezas com as mesmas.....	23:852,500								
Construção de um escalet para a a fortaleza da Barra da Provincia do Pará.....	3:160,416								
Equipamento aos presos.....									
Diaria, sustento, vestuario e transporte do presos e sentenciados.....	470,433		1:050,844			1:762,688			
— apprehensão e transporte de voluntarios, desertores e recrutados.....	48,000		24,000 335,000		22,380				
— ao romador da canoã do Morro de S. Paulo.....		28,000						184,000	
Compra, concerto e aluguel de canoãs e escaletres.....									75,000
— de uma bussola.....									
— de chapões de palha para os presos.....	48,206	10,000	1:196,040						20,000
Passagens a empregados civis e militares.....									
Transporte de tropas para diversos destacamentos e comendas de embarque.....	2:763,718						17,000		
— etapa e comedorias a officinas e praças do exercito, voluntarios da patria, suas familias e operarios.....	470:012,013				115,650	2:500,104		346,100	74,500
— e comedorias ao Fiel da Pagadoria das Tropas encarregado do pagamento do pessoal do Laboratorio do Campinhô e Fabrica da P. lvoira da Estrella.....	532,000								
Guisamento e outras despezas com as capollas das fortalezas.....	1:633,560	14,000				45,870			
Aquisição de livros, objectos de expolento, impressões, encadernações, publicações diversas e assignatura de jornaes.....	6:511,317 5:530,817	1:034,880 261,000	113,000		9,000 66,400		592,400 30,000	41,000	168,860
— do terranos, alugueis e reparos de casas, etc.....									
Aluguel de animaes para diferentes servigos.....									
Aforamento do terreno onde está edificado o Hospital Militar em Andarahy.....	384,000								
Importancia despendida com a remoção de peças de bronze que existiam na Fortaleza da Barra do Sul.....									
Pilotagem dos transportes <i>Paris</i> e <i>Madeira</i> ao serviço deste ministerio.....						600,000			
Expressos militares.....									
Condução de materiaes para a ex-colonia de Itacaiú e fretos de cargas do Estado.....									
Despezas com as lanchas a vapor ao serviço deste Ministerio.....	404,000		893,880	200,000	302,000	493,560			300,000
Enterro de officiaes e praças.....	36:095,360								
Tomada de contas fóra das horas do expediente.....	217:408,011								
Differenças de cambio.....									
Commissão aos agontos financeiros.....									21,800
Iluminação em dias de festa nacional.....									3,440
Diversas despezas mifudas, assoio, etc.....	1:768,203	48,000	4,000		31,500		33,000		
	485:024,337	1:393,880	5:095,864	824,078	679,215	7:971,138	582,400	577,700	883,450

DA GUERRA

N. 138

pezas e Eventuaes

PIAUIY	MARANHÃO	PARÁ	AMAZONAS	S. PAULO	PARANÁ	SANTA CATHARINA	S. PEDRO	MINAS GERAES	GOYAZ	MATO GROSSO	LONDRES	TOTAL
		44,8243										5:191,8004
74,8344		708,8469		82,8000	161,8805	15,8483	2:399,8742	7,8740 51,8601		632,8842		4:432,8172 7:915,8420 1:200,8000 300,8000 400,8000 68,8568 4:095,8000
												570,8000
	2:232,8000	2:784,8200		1:971,8000	1:484,8600	4:320,8000	1:776,8000					38:420,8300
		325,8000										3:160,8416 325,8000
		3:408,8135			111,8408					4:388,8514		11:806,8324
	3:523,8541	48,8000	8,8000	8,8000			374,8031	2,8700	8,8000	8,8000		4:074,8852 335,8000 212,8000 75,8000 30,8000
		30,8000							1:145,8353			2:884,8199
	538,8384	3:363,8653				22,8000						6:704,8755
4,8000		78,8000			88,8000		21:995,8790			1:197,8000		196:441,8787
												552,8000
		50,8520										1:745,8820
300,8000		337,8660 3:109,8974	44,8000 413,8215	165,8000	212,8800 2:733,8000	20,8000	3:545,8410 35:449,8678 2:406,8700	178,8920 180,8000	4:196,8674	1:010,8240 180,8000	2:000,8000	15:814,8757 51:927,8583 2:406,8700
						386,8772						384,8000
		140,8000										380,8772
			1:049,8140									740,8000 1:049,8140
									28,8200	2:064,8807		2:093,8007
	100,8000	100,8000	102,8733		108,8240	470,8000	1:228,8767	116,8000	122,8120	71,8500		174,8233 4:535,8357 36:095,8600 217:408,8011 99,8556 75,8802 2:589,8719
7,8000	347,8160	54,8602 27,8536	26,8640	5,8000	42,8340		6,8000			39,8300		
385,8344	6:741,8085	14:700,8642	1:613,8728	2:231,8000	4:944,8183	5:234,8255	69:151,8818	536,8061	2:500,8347	9:592,8803	2:099,8556	623:663,8354

MINISTERIO DA GUERRA .

TABELLA N. 139

Despezas pagas e não escripturadas em exercicios anteriores

	EXERCICIOS	BAHIA	ALAGOAS	RIO GRANDE DO NORTE	MARANHÃO	PARÁ	AMAZONAS	S. PEDRO	GOYAZ	TOTAL
INTENDENCIA E ARSENAES										
ARSENAL										
Jornas de operarios e serventes de diversas officinas.....	1877—1879							174,8140		174,8140
CORPO DE SAUDE E HOSPITAES										
DIVERSAS DESPEZAS										
Diotas.....	1880—1881					242,8373				242,8373
EXERCITO										
Praças de prot.....	1875—1876			87,8605						87,8605
Etapas.....	1877—1879			617,8000	139,8740			327,8880		1,084,5520
	1875—1876									617,8000
DIVERSAS DESPEZAS										
Gratificações de voluntarios e engajados...	1878—1879			37,8895					1,338,8060	1,376,6955
CORPOS ESPECIAES										
Encarregado do armazem de artigos bellicos.	1879—1880		23,8236							23,8236
DESPEZA DOS CORPOS E QUARTEIS										
Luz para a fortaleza de Macapá.....	1880—1881					261,8400				261,8400
CLASSES INACTIVAS										
REFORMADOS										
Cirurgião-mór do divisão.....								40,8967		40,8967
Praças de prot.....	1877—78 e 1880—81	34,8960	142,8003							176,8963
DIVERSAS DESPEZAS E EVENTUAES										
Diaria a presos sentenciados.....	1880—1881					10,8395				10,8395
Luz e concerto de uma canoa do expresso militar da fronteira de Tabatinga.....	1866—1867						18,8000			18,8000
		34,8960	168,8261	742,8500	139,8740	614,8370	18,8000	215,8107	1,665,8940	3,495,8878

MINISTERIO DA GUERRA

TABELLA N.º 140

Lei n.º 3030 de 9 de Janeiro de 1881 art. 2.º

Melhoramento e augmento do armamento e equipamento do Exercito

	MUNICIPIO DA CORTE	LONDRES	TOTAL
PESSOAL			
Officiaes do exercito em commissão na Europa.....		19:047,8259	19:047,8259
Artistas do Arsenal de Guerra da Corte idem.....		5:101,8187	5:101,8187
MATERIAL			
Compra de armamento.....	82:486,8720	808:407,8888	890:894,7608
Commissão aos agentes financeiros pelas despezas effectuadas por esta Lei.....		2:081,8407	2:081,8407
	82:486,8720	834:637,8411	917:094,8131

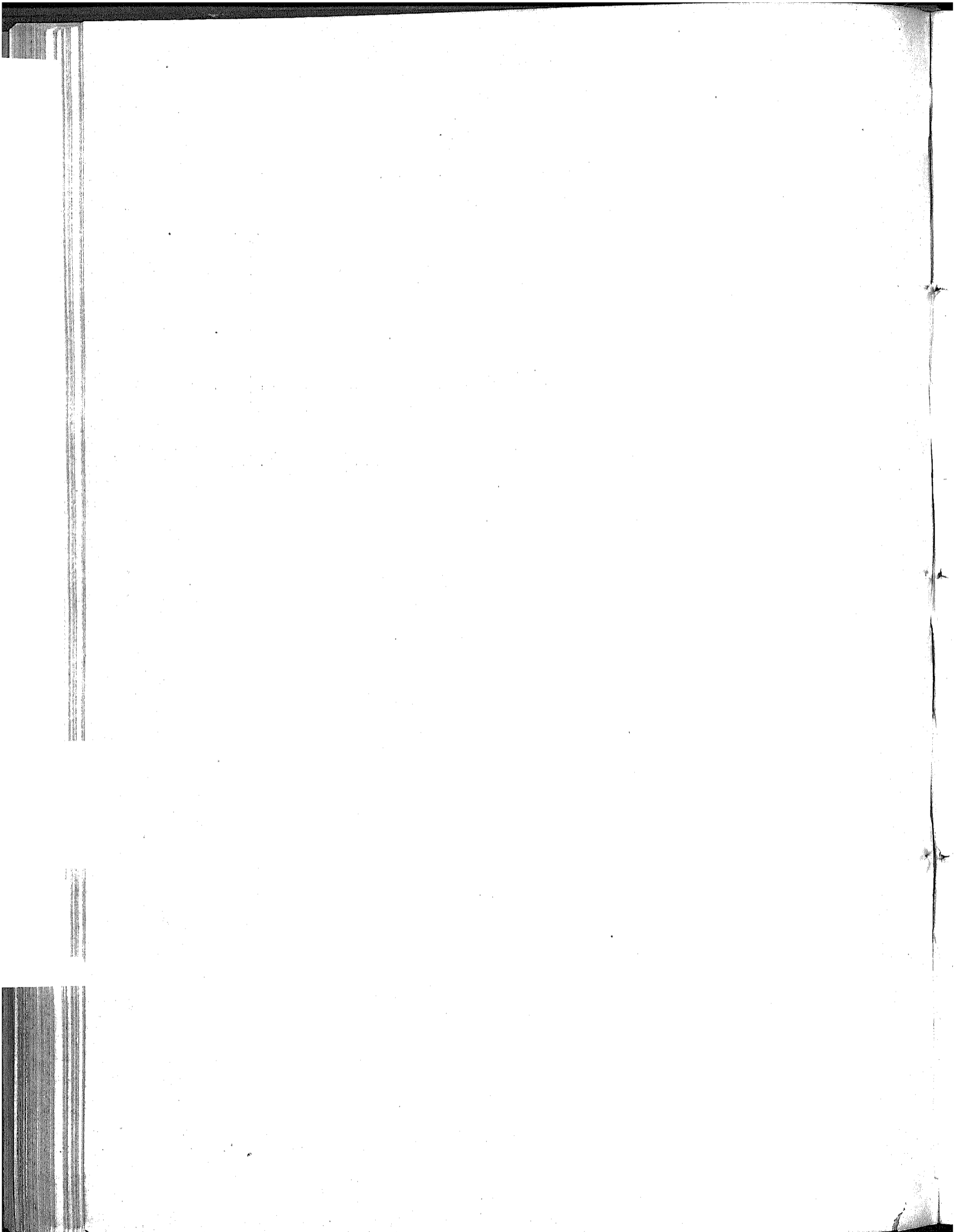

MINISTERIO DA AGRICULTURA

MINISTERIO DA AGRICULTURA, COMMERCIO E OBRAS PUBLICAS

TABELLA N. 141

§ 1.º Secretaria de Estado

	MUNICIPIO DA CORTE	PERNAMBUCO	MARANHÃO	TOTAL
PESSOAL				
Ministro e Secretario de Estado.....	8:954#837			8:954#837
Directores.....	31:026#834			31:026#834
Chefes de Secção.....	54:326#326			54:326#326
Primeiros Officiaes.....	31:277#005			31:277#005
Segundos ditos.....	23:308#042			23:308#042
Amanuenses.....	18:228#099			18:228#099
Praticantes.....	3:16#845			3:16#845
Porteiro.....	2:400#000			2:400#000
Ajudante.....	1:800#000			1:800#000
Continuos.....	5:438#133			5:438#133
Correios.....	5:203#644			5:203#644
Gratificação ao Official de Gabinete do Ministro.....	2:386#666			2:386#666
<i>Addido</i>				
Director.....	4:090#992			4:090#992
EXPEDIENTE				
Papel, pennas e mais objectos.....	6:810#500			6:810#500
Impressões e encadernações.....	2:033#050			2:033#050
DIVERSAS DESPEZAS				
Gratificação por trabalhos extraordinarios.....	14:550#000			14:550#000
— as ordenanças.....	640#000			640#000
Fardamentos aos Correios.....	45#000			45#000
Servente.....	240#000			240#000
Assignatura de jornaes, compra de livros, mappas e collecção de leis.....	1:207#200			1:207#200
Compra de moveis e utensils.....	842#500			842#500
Porte da correspondencia.....	263#020			263#020
Telegrammas e publicações officiaes.....	2:363#240			2:363#240
Collocação, reparos e conservação das baterias e limpanos electricos.....	440#000			440#000
Luz e despesas miudas.....	4:922#099			4:922#099
DESPEZA DA CORTE PAGA NAS PROVINCIAS DE PERNAMBUCO E MARANHÃO				
Director.....		600#000		600#000
Segundos Officiaes.....			1:470#996	1:470#996
Amanuense.....		960#000		960#000
	220:461#652	1:560#000	1:470#996	232:501#648

Natureza dos vencimentos

	MUNICIPIO DA CORTE	PERNAMBUCO	MARANHÃO	TOTAL
Ordenados.....	144:072#660	1:560#000	1:470#996	147:112#656
Gratificações.....	47:136#717			47:136#717
Diarlas.....	1:095#000			1:095#000
	192:304#377	1:560#000	1:470#996	195:344#373

MINISTERIO DA AGRICULTURA, COMMERCIO E OBRAS PUBLICAS

TABELLA N. 142

§ 2.º Sociedade Auxiliadora da Industria Nacional

	MUNICIPIO DA CÔRTE
Consignação.....	6:000\$000

TABELLA N. 143

§ 3.º Acquisição de sementes e plantas, etc.

	MUNICIPIO DA CÔRTE	BAHIA	PERNAMBUCO	PARÁ	PARANÁ	MINAS GERAES	LONDRES	TOTAL
Acquisição e remessa de plan- tas e sementes.....	4:523\$596	385\$000		300\$000			314\$519	2:523\$115
Analyse de phosphato de cal da Ilha de Fernando de Noronha.....							46\$067	46\$067
Vencimentos dos Engenheiros encarregados dos estudos da molestia da canna de assucar.....	5:367\$767		1:832\$256					7:200\$023
Ajudas de custo aos mesmos..	800\$000							800\$000
Entregue ao Conselheiro Cam- minhoá para despezas de exploração da flora na provincia do Paraná.....	52\$100				400\$000			452\$100
Condução de 8 caixotes re- mettidos ao mesmo Con- selheiro.....					14\$000			14\$000
Importancia entregue ao Pre- sidente do Instituto Flu- minense de Agricultura, para propagação da cultura da quina calyssaia.....	10:000\$000							10:000\$000
Passagens e fretes.....	186\$520		26\$780			81\$100		294\$700
Differença de cambio.....	89\$790							89\$790
	18:020\$073	385\$000	1:839\$036	300\$000	414\$000	81\$400	361\$186	21:420\$695

TABELLA N. 144

§ 4.º Imperial Instituto Bahiano de Agricultura

	BAHIA
Importancia entregue.....	20:000\$000

MINISTERIO DA AGRICULTURA, COMMERCIO E OBRAS PUBLICAS

TABELLA N. 145

§ 5.º Estabelecimento Rural de S. Pedro de Alcantara na Provincia do Piauhy

		PIAUHY
PESSOAL		
Director.....		3:600#000
Operarios e trabalhadores.....		1:294#980
<i>Diversas despesas</i>		
Gratificações a empregados.....		2:080#092
Gastos occorridos com a fundação do estabelecimento.....		287#080
Salario ao pessoal empregado nas fazendas.....		801#000
Alimentação.....		940#481
Compra de objectos de expediente.....		62#800
— de moveis e utensis.....		786#410
— de roupa e calçado.....		1:310#727
— de medicamentos e dietas.....		281#330
— de materiaes e ferragens.....		1:024#880
Reparos nos predios das fazendas.....		317#100
Tratamento de animaes.....		245#000
Passagens, carretos e transportes.....		278#890
Luz e despesas miudas.....		200#910
		13:598#000

TABELLA N. 146

§ 6.º Auxilio para a conclusão da « Flora Braziliensis »

	MUNICIPIO DA CÔRTE	LONDRES	TOTAL
Subvenção a J. J. Graff.....	8:824#480	8:824#480
Differença de cambio.....	2:103#708	2:103#708
	2:103#708	8:824#480	11:018#248

MINISTERIO DA AGRICULTURA, COMMERCIO E OBRAS PUBLICAS

TABELLA N. 147

§ 7.º Eventuaes

	MUNICIPIO DA CÔRTE	BAHIA	CEARÁ	MARANHÃO	PARÁ	S. PAULO	PARANÁ	S. PEDRO	MATO GROSSO	LONDRES	TOTAL
Gratificações por substituições.....	4:551,346					422,075			19,569		4:992,990
— por serviços extraordinarios.....	2:032,334										2:032,334
— ao Porteiro do Gabinete Imperial.....	67,563										67,563
— por trabalhos fóra das horas do expediente.....	60,000										60,000
— por serviços prestados na Estrada de Ferro de Bezoede a Aréas.....	300,000										300,000
Ordenado do Contador Interino do Correio.....					900,000						900,000
Despezas com os indigenas vindos da Provincia do Espirito Santo para a exposição anthropologica.....	1:960,000										1:960,000
— com a condução e acondicionamento dos objectos destinados á exposição anthropologica e impressão do catalogo dos mesmos objectos, da memoria sobre os Indios da Provincia do Paraná e vocabulario da lingua indigena.....		7,500					212,000				22,000
Condução e acondicionamento de objectos destinados á exposição industrial na Corte.....							12,000	107,000			119,000
Compra de dois armarios para o Museu Nacional.....	2:000,000										2:000,000
Despendido com o assentamento de uma penna d'agua no mesmo Museu.....	67,200										67,200
A Companhia City Improvements por obras extraordinarias feitas no Museu Nacional.....	744,221										744,221
Indice chronologico de consultas do Conselho de Estado.....	500,000										500,000
Impressão de 400 exemplares da noticia descriptiva dos principaes portos do Brazil.....	92,220										92,220
Publicações relativas ás garantias de juros, concedidas pelo Estado.....										960,000	960,000
— , impressões, etc.....	1:357,500										1:357,500
Trabalhos relativos á estrada de ferro « Madeira e Mamoré ».....										603,481	603,481
Analyses do phosphato de cal da Ilha Rasa.....										93,333	93,333
Commissão aos Agentes financeiros pelas despezas deste Ministerio.....										4:749,889	4:749,889
Differença de cambio.....	2:287,193										2:287,193
Telegrammas.....	16,300			13,200						5,907	247,337
Assignatura do jornal.....										156,445	156,445
— do 230 exemplares de uma obra do Dr. Langg.....										288,880	288,880
Passagens, fretos, etc.....	2:612,618		5800								2:612,618
Despezas minutas.....	9,193										9,193
	19:333,663	7,500	5,800	13,200	900,000	422,075	224,000	407,000	19,569	7:000,074	28:029,253

MINISTERIO DA AGRICULTURA, COMMERCIO E OBRAS PUBLICAS

TABELLA N. 148

§ 8.º Imperial Instituto Fluminense de Agricultura

	MUNICIPIO DA CÔRTE
Prestação entregue ao Director do Imperial Instituto Fluminense de Agricultura.....	48:000\$000

TABELLA N. 149

§ 9.º Passeio Publico

	MUNICIPIO DA CÔRTE
Prestação para o custeio.....	9:000\$000
Conservação das obras	3:204\$000
	13:204\$002

MINISTERIO DA AGRICULTURA, COMMERCIO E OBRAS PUBLICAS

TABELLA N. 150

§ 10.º Corpo de Bombeiros

	MUNICIPIO DA CÔRTE	LONDRES	TOTAL
PESSOAL			
Director Geral.....	7:890\$400		7:890\$400
Ajudante.....	4:736\$240		4:736\$240
Secretario.....	661\$935		661\$935
Commandantes de secção.....	5:614\$516		5:614\$516
Instructores.....	3:490\$000		3:490\$000
Medico.....	1:829\$048		1:829\$048
Almoxarife.....	562\$881		562\$881
Encarregado das officinas.....	400\$000		400\$000
Chefe ajudante.....	778\$064		778\$064
Chefes de secção.....	3:779\$709		3:779\$709
— de turma.....	9:446\$813		9:446\$813
— de bomba.....	10:332\$550		10:332\$550
Commandantes de estação.....	3:788\$127		3:788\$127
Coadjuvantes.....	770\$000		770\$000
Bombeiros.....	83:665\$374		83:665\$374
EXPEDIENTE			
Papel, pennas e mais objectos.....	296\$359		296\$359
DIVERSAS DESPEZAS			
Cocheiros e carroceiros.....	13:387\$425		13:387\$425
Conservação, concerto e substituição do material.....	17:979\$938		17:979\$938
Compra, tratamento e sustento de animaes.....	10:516\$189		10:516\$189
— de terrenos.....	14:000\$000		14:000\$000
— de movéis e utensis.....	660\$000		660\$000
Despezas com as obras da Estação de Bombeiros na Alfandega da Côrte.....	11:240\$993		11:240\$993
Ajuda de custo a officiaes e praças que seguiram para Buenos-Ayres.....	1:618\$750		1:618\$750
Fardamento para as praças, fornecido pela Intendencia da Guerra.....	2:921\$250		2:921\$250
Quota deste Ministerio para a compra de uma bomba a vapor fluctuante para o serviço da extincção de incendios.....		10:000\$000	10:000\$000
Custo e remessa de bombas e accessorios.....		17:249\$295	17:249\$295
— e remessa de uma substancia em pó destinada a extincção de incendios.....		31\$296	31\$296
Laudemios e alvarás pela compra de terrenos.....	403\$000		403\$000
Diferença de cambio.....	6:781\$954		6:781\$954
Luz e despezas miudas.....	9:180\$584		9:180\$584
	225:830\$069	27:280\$591	253:110\$660

Natureza dos vencimentos

	MUNICIPIO DA CÔRTE
Gratificações.....	4:240\$012
— de exercicio.....	4:320\$000
— de chefes.....	360\$000
— adicionais.....	1:340\$440
— especiaes.....	706\$200
Soldo.....	4:840\$000
Forragem.....	706\$200
Etapa.....	753\$000
Vencimentos militares.....	5:294\$800
— do pessoal.....	8:488\$338
Diarias.....	111:788\$637
	136:843\$027

MINISTERIO DA AGRICULTURA, COMMERCIO E OBRAS PUBLICAS

TABELLA N. 151

§ 11.º Illuminação Publica

ILLUMINAÇÃO A GAZ		MUNICIPIO DA CÔRTE
Fiscal.....		6:090#060
Pessoal empregado na Repartição Fiscal do Governo junto á companhia do gaz.....		3:720#000
Praticante Amanuense da Inspectoria.....		4:073#163
Servente continuo idem.....		516#129
Despezas miudas da repartição.....		4:271#235
Illuminação da cidade.....		662:778#918
— da Praça da Acclamação.....		8:134#754
— do Passeio Publico e Praças da Constituição, Duque de Caxias e D. Pedro II.....		5:603#337
Aluguel de casa.....		1:100#000
Compra de apparelhos.....		450#000
ILLUMINAÇÃO A GAZ-GLOBO		
Fiscal da Illuminação dos suburbios.....		3:960#000
Illuminação nos suburbios.....		414:926#514
Collocação de lampeões em diversos logares.....		46:737#621
		956:271#873

MINISTERIO DA AGRICULTURA, COMMERCIO E OBRAS PUBLICAS

TABELLA N. 152

§ 12.º Garantia de juros ás estradas de ferro

	MUNICIPIO DA CÔRTE	BAHIA	PERNAMBUCO	S. PAULO	LONDRES	TOTAL
INSPECÇÃO						
<i>Pessoal</i>						
Engenheiros Fiscaes.....		6:600\$000	6:260\$640	6:600\$000		19:460\$640
Ajudante.....		3:999\$996	2:914\$99	3:600\$000		10:514\$695
Encarregado dos exames de contas.....		300\$000	300\$000	300\$000		1:080\$000
Escreventes.....		1:679\$246	1:800\$000			3:479\$246
<i>Expediente</i>						
Papel, pennas e mais artigos.....		119\$780	179\$700	120\$000		419\$480
<i>Diversas despesas</i>						
Ajudas de custo ao Engenheiro Fiscal da Estrada de ferro do Recife a S. Francisco.....	600\$000					600\$000
GARANTIA						
A' estrada da Bahia.....					800:000\$000	800:000\$000
A' de Pernambuco.....					535.848\$332	535:848\$332
Diferença de cambio.....	332:091\$895					332:091\$895
	332:091\$895	12:759\$022	11:545\$039	10:680\$000	1.335:848\$332	1.703:124\$288

MINISTERIO DA AGRICULTURA, COMMERCIO E OBRAS PUBLICAS

TABELLA N. 153

§ 13.º Estrada de Ferro D. Pedro II

	MUNICIPIO DA CÔRTE	S. PAULO	LONDRES	TOTAL
PESSOAL				
ADMINISTRAÇÃO CENTRAL				
DIRECTORIA				
Director.....	18:000#000			18:000#000
Secretario.....	5:327#472			5:327#472
Comprador.....	4:322#088			4:322#088
Official.....	3:435#028			3:435#028
Primeiro Escripturario.....	2:840#164			2:840#164
Segundos ditos.....	5:075#424			5:075#424
Amanuenses.....	3:130#328			3:130#328
Continuos.....	2:364#800			2:364#800
SECÇÃO DE CONTABILIDADE				
Chefe.....	8:400#000			8:400#000
Official.....	3:320#668			3:320#668
PRIMEIRA SUB-SECÇÃO				
Contador.....	5:327#472			5:327#472
Ajudante.....	3:573#748			3:573#748
Primeiros escripturarios.....	15:696#332			15:696#332
Segundos ditos.....	12:233#216			12:233#216
Amanuenses.....	14:709#880			14:709#880
Praticantes.....	5:621#520			5:621#520
Impressor de bilhetes.....	2:329#360			2:329#360
Ajudante.....	1:304#840			1:304#840
SEGUNDA SUB-SECÇÃO				
Guarda-livros.....	6:406#500			6:406#500
Ajudante.....	2:845#600			2:845#600
Primeiro escripturario.....	2:863#680			2:863#680
Segundo dito.....	2:493#260			2:493#260
Extranumerarios.....	21:468#105			21:468#105
THEsourARIA				
Thesoureiro.....	5:011#302			5:011#302
Pagador.....	6:318#892			6:318#892
Fiel do Thesoureiro.....	3:855#732			3:855#732
Escrivão.....	3:329#588			3:329#588
Amanuense.....	1:370#868			1:370#868
ALMOXARIFADO				
Almozarife.....	4:766#896			4:766#896
Fiel.....	2:880#164			2:880#164
Despachante.....	2:364#064			2:364#064
Encarregado do combustivel.....	2:563#736			2:563#736
Amanuense.....	1:031#868			1:031#868
Extranumerario, guardas e trabalhadores do Almozarifado e do serviço do combustivel.....	55:045#653			55:045#653
SERVIÇO TELEGRAPHICO				
Chefe.....	4:800#000			4:800#000
TRAFEGO				
Chefe.....	8:400#000			8:400#000
Ajudante.....	5:319#876			5:319#876
Official.....	3:325#688			3:325#688
Primeiros Escripturarios.....	5:439#274			5:439#274
Amanuenses.....	1:318#646			1:318#646

Continuação da tabella — Estrada de Ferro D. Pedro II

	MUNICIPIO DA CÔRTE	S. PAULO	LONDRES	TOTAL
TRENS				
Conductores de 1ª classe	30:882\$417			30:882\$417
— de 2ª	34:129\$680			34:129\$680
— de 3ª	47:018\$486			47:018\$486
ESTAÇÕES				
Agentes	167:841\$682			167:841\$682
Ajudantes	12:007\$564			12:007\$564
Fleis	38:136\$607			38:136\$607
Primeiros Escripturarios	7:873\$546			7:873\$546
Segundos ditos	9:234\$248			9:234\$248
Conferentes	67:965\$639			67:965\$639
Amanuenses	2:856\$637			2:856\$637
Bilheteiros	7:991\$581			7:991\$581
Telegraphistas de 1ª classe	10:721\$448			10:721\$448
— de 2ª	4:664\$832			4:664\$832
— de 3ª	86:878\$924			86:878\$924
Encarregados de paradas	7:097\$760			7:097\$760
Extranumerarios, guarda-freios, guardas, bagageiros e trabalhadores	792:093\$959			792:093\$959
VIA PERMANENTE				
Engenheiro residente	8:400\$000			8:400\$000
Chefes de Secção	21:109\$568			21:109\$568
Conductores de 1ª classe	24:170\$807			24:170\$807
— de 2ª	30:361\$678			30:361\$678
Escripturario	2:673\$367			2:673\$367
Amanuenses	3:648\$932			3:648\$932
Desenhistas, extranumerarios, mestres de officinas, machinistas, foguistas, carvoeiros, operarios e trabalhadores	4.838:498\$781			4.838:498\$781
LOCOMOÇÃO				
Chefe	8:400\$000			8:400\$000
Ajudante	5:317\$440			5:317\$440
Official	3:349\$095			3:349\$095
Escripturarios	8:183\$468			8:183\$468
Amanuenses	5:068\$637			5:068\$637
Armazenistas	3:995\$600			3:995\$600
Desenhistas, extranumerarios, mestres de officinas, machinistas, foguistas, carvoeiros, operarios e trabalhadores	978:134\$020			978:134\$020
MATERIAL E MACHINAS				
Dormentes, madeiras, telhas, livros impressos, objectos de expediente, ferragens e materiaes diversos	1.148:180\$296			1.148:180\$296
Combustivel, seguro do mesmo e parte do frete			324:197\$000	324:197\$000
Ferro em guza remettido pela Fabrica de ferro de S. João de Ypanema		1:595\$000		1:595\$000
DIVERSAS DESPEZAS				
Importancia de 4.000 kilos de cobre fornecidos pela Casa da Moeda ..	2:600\$000			2:600\$000
Apparelhos e ferramentas para a collocação da ponte da Estação Maritima da Gambôa	23:455\$351			23:455\$351
Inspeção do material destinado ás obras da mesma Estação, e telegrammas	1:479\$542			1:479\$542
Indemnisações e restituções	2:679\$784			2:679\$784
Honorarios de um relojoeiro	1:783\$920			1:783\$920
Despezas com o encanamento d'agua para o edificio de S. Diogo	239\$231			239\$231
Aluguel de casas	2:436\$318			2:436\$318
Pintura de edificios e encanamentos de gaz	9:854\$708			9:854\$708
Consumo de gaz	17:620\$969			17:620\$969
Publicações e impressões	6:250\$550			6:250\$550
Fretes, descargas e carretos	383:444\$131			383:444\$131
Differença de cambio	80:595\$374			80:595\$374
Despezas miudas	7:800\$480			7:800\$480
	6.210:524\$450	1:595\$000	324:197\$000	6.536:316\$450

	MUNICIPIO DA CÔRTE	ALAGÔAS	PERNAMBUCO	GRATÁ	PIAUIY
INSPECÇÃO GERAL					
<i>Pessoal</i>					
Inspector.....	40:980	3008			
Ajudantes de Districtos e Engenheiros auxiliares....	20:034	835			
Desenhistas.....	3:33	0022			
Escrivão e Secretario.....	3:600	0000			
Escrivuario.....	1:500	0075			
Collaboradores.....	5:348	406			
Agente comprador.....	2:330	0000			
Fiel do deposito.....	2:160	0000			
Conductor de 1ª classe.....	2:48	0000			
Porteiro.....	0:00	0000			
Continuo.....	895	0022			
<i>Expediente</i>					
Papel, pennas e mais objectos.....	3:200	528			
ESTRADAS DE FERRO					
<i>Pessoal</i>					
Engenheiro Fiscal da Companhia Carris Urbanos...	6:000	0000			
— da Companhia Uniao e Industria, e ramuaes do Mar de Hespanha e Rio Novo.....	2:333	332			
— da estrada de ferro do Cosmo Velho ao Cor- covado.....	160	0000			
Pessoal da commissão da Estrada de ferro de Paulo Afonso.....	40:956	555			
Chefe do serviço da Estrada de ferro do Sobral....	3:999	995			
Engenheiro Chefe da Estrada de ferro de Porto Alegre a Uruguayana.....	3:442	792			
ESTRADAS DE RODAGEM					
Despezas com a estrada de Uruçú a S. Mathus....	20:305	885			
— com a de D. Francisca.....					
— com a de Mato Grosso.....					
Conservação e melhoramento de diversas estradas..	49:911	712			
Ajuda de custo e vencimentos do Engenheiro Pedro Luiz Taulois, encarregado de examinar a projectada estrada entre a ex-colonia Azam- buja e o Araranguá.....					
CANAES, RIOS, PORTOS, ETC.					
Despezas com o canal do Sangradouro.....					
— com a desobstrucção das cachoeiras do rio Paruabyba.....	2:593	200			20:584
Limpeza dos rios e vallas, e aterros dos pantanos e mangue da Cidade Nova.....	17:760	000			
Importancia despendida com os trabalhos para o melhoramento de portos.....			150:769	772	
— com as balizas e boias dos portos e canaes...	10:878	572			
FLORESTAS					
Administrador da da Tijuca.....	3:000	000			
— da das Paineiras.....	4:800	000			
Trabalho florestal na Tijuca e Paineiras.....	14:394	900			
ABASTECIMENTO D'AGUA					
Gratificação aos Engenheiros e mais empregados encarregados do serviço da canalisação do ramal de Santa Cruz e novo matadouro.....	1:700	000			
— ao Inspector Geral para o serviço de abasteci- mento d'agua.....	366	832			
— aos guardas de caixas e chafarizes.....	73:392	272			
Obras nos reservatorios, aqueductos e chafarizes...	58:786	510			
— para abastecimento d'agua á cidade.....	22:510	182			
— — — ao Asylo de Invalidos.....					
Conservação dos jardins da caixa d'agua da rua de Estacio de Sá.....	304	515			
Despezas com a canalisação das aguas do Rio da Prata e do Mendanha.....	42:321	596			

COMMERCIO E OBRAS PUBLICAS

N. 154

Publicas

MARANHAO	PARANA	SANTA CATHARINA	S. PEDRO	MINAS GERAES	GOYAZ	LONDRES	TOTAL
							10:989\$998
							29:034\$225
							3:539\$022
							3:600\$000
							4:508\$075
							5:324\$406
							2:880\$000
							2:460\$000
							2:48\$00
							999\$062
							895\$943
							3:200\$528
							6:000\$000
							2:383\$333
							160\$000
							10:906\$656
							3:999\$996
							3:41\$792
							20:303\$835
		60:000\$000					60:000\$000
	19:661\$994				9:005\$066		19:664\$994
							58:976\$778
		1:090\$860					1:090\$860
			133:018\$730				133:018\$730
							32:177\$875
							17:760\$060
48:287\$600			102:811\$479				391:838\$811
	200\$000	568\$600					11:047\$372
							3:000\$000
							1:800\$000
							14:394\$900
							1:790\$000
							366\$832
							73:302\$272
							56:786\$149
							22:510\$182
						16:637\$442	16:637\$442
							304\$515
							12:324\$060

	MUNICIPIO DA CORTE	ALAGÔAS	PERNAMBUCO	GERÁ	PIAUIY
PONTES					
Construção da ponte Buarque de Macedo.....			49:930\$569		
Concertos e pinturas das denominadas: Sete de Setembro, Boa-Vista, e Pedro II.....			4:619\$270		
DIVERSAS OBRAS					
Engenheiros.....			6:000\$000		2:000\$000
Obras no edificio do Correio.....					
— de escavação e outros serviços para a con- strução de galerias de esgoto de aguas pluvias..	418.431\$931			23:045\$161	
Construção de açudes.....	5:456\$200				
Conservação da abegouaria.....					
DIVERSAS DESPEZAS					
Gratificação a um ajudante na qualidade de dire- ctor das obras do edificio da Praça D. Pedro II..	1:200\$000				
— a um ajudante por serviços ex traord narios ...	1:65 \$ 000				
— ao encarregado das cópias das plantas da Estrada de ferro de Porto Alegre a Uruguayana.....	613\$000				
— ao Escrivão por accrescimo de trabalho.....	600\$000				
— ao desenhista ao serviço da Secretaria de Estado.	3:000\$000				
— — da Carta Geral do Imperio e seus ajudantes.	2:621\$554				
— ao Capitão do Porto como fiscal das obras do melhoramento do porto.....					
— ao Engenheiro encarregado do transporte de mercadorias durante a interrupção do trafego da Estrada de Ferro D. Pedro II.....	4:912\$000				
— a um Engenheiro encarregado de fiscalisar a navegação das lagoas Norte e Manguaba.....		1:500\$000			
— ao desenhista en- carregado de tirar cópias dos trabalhos da estrada de Ferro de Bagé a Cacequi..	7:228\$000				
— a mestres e operarios de obras.....	19:091\$803				
— extraordinarias aos mesmos.....	22:873\$250				
— ao pessoal do deposito geral.....	5:465\$483				
— a um Escripturario das obras geraes.....			1:200\$000		
— ao Engenheiro Orville Adalberto Derby.....	999\$997				
— — William Milner Roberts.....	1:50 \$ 225				
— a diversos.....	1:80 \$ 000				
Serventes.....	7:699 \$ 000				
Ajudas de custo, passagens e fretos.....	9:878\$310				
Compra e desapropriação de predios e terrenos ...	33 465\$000				
— e sustento de animais.....	4:081\$238				
— de material para o deposito geral.....	96:724\$413				
— para a estrada de ferro de Sobral.....	6:417\$000				
Aluguel e concerto de casas.....	11:258\$330				
— de carros.....	588\$000				
Laudemios da compra dos predios.....	962\$100				
Auxilio á Associação Industrial.....	140:000\$900				
Despesa com a conservação e trafego da Estrada de ferro de Paulo Afonso.....		200:000\$300			
— com material rodante para a mesma estrada.....					
— com a exposição de café em Berlim, Paris, Londres e New-York.....					
— com a consodação dos terrenos do morro da Providencia.....	16:461\$697				
— com trabalhos no morro de Santos Rodrigues... — feita com as praças do Corpo de Bombeiros na Exposição de Buenos Ayres.....	5:216\$974				
Assinaturas da <i>Revista de Obras Publicas e Minus.</i>	30:000\$000				
Papel, pennas, impressões, publicações, etc.....	3:160\$400				
Custo, remessa e carretos de padrões de pesos e medidas do systema metrico.....					
Lithographia de 1.000 exemplares de fórmulas de pezos e medidas.....	1:200\$000				
Superstructura metallica de uma ponte para o rio Moxotó.....					
Mangueiras de borracha revestidas de lona.....					
Importancia despendida com as obras do Museu Industrial.....	13 360\$000				
— com a construção do barracão destinado a Ex- posição Industrial.....	5 000\$900				
— — com a mudança dos alumnos do Asylo	40:000\$000				
Arrecada para Macacos.....	525\$200				
Costas a que foi condemnada a Fazenda Nacional..	27 \$ 913				
Transportes, fretes, etc.....	20 895\$247				
Differença de cambio.....	4:881\$100				
Luz e despesas miudas.....					
	1.291.410\$82	201.509\$000	212.539\$861	23.045\$161	31.681\$675

— Obras publicas

MARANHÃO	PARANÁ	SANTA CATHARINA	S. PEDRO	MINAS GERAES	GOYAZ	LONDRES	TOTAL
							49:930\$839
							4:619\$270
							6:000\$000
							2:000\$000
							418:431\$931
							23:015\$161
							5:459\$200
							1:200\$000
							1:650\$000
							61 \$000
							600\$0. 0
							3:000\$000
							2:621\$554
1:199\$099							1:199\$099
							1:012\$000
							1:500\$000
							752\$000
							10:094\$803
							22:874\$250
							5:465\$185
							1:200\$000
							999\$997
							1 5:56\$225
							1:800\$000
							7:699\$830
							9:878\$810
							33:415\$000
							4:181\$228
							96:721\$113
							6:417\$000
							11:258\$320
							5:88\$000
							962\$100
							140:000\$000
							200:000\$000
						5:573\$334	5:573\$334
						11:000\$000	11:000\$000
							16:461\$097
							5:216\$074
							30:000\$000
						94\$815	94\$815
							3:160\$100
				226\$200		29:136\$556	29:362\$756
							1:200\$300
						21:167\$408	21:167\$408
						416\$148	416\$148
							13:360\$000
							5:000\$000
							10:000\$000
							52 \$200
							207\$943
							20:89 \$247
							4:81\$100
49.437\$399	10:861\$994	61:668\$320	255:830\$200	226\$200	9:065\$000	84 055\$703	2.240:25\$570

MINISTERIO DA AGRICULTURA, COMMERCIO E OBRAS PUBLICAS

TABELLA N. 155

§ 15.º Esgoto da Cidade

	MUNICIPIO DA CÔRTE
Pagamento á companhia <i>City Improvements</i>	1.413:861,600
Pessoal da Repartição Fiscal do Governo junto á companhia.....	33:716,000
Despezas miudas da Repartição Fiscal.....	1:928,000
	1.440:805,600

MINISTERIO DA AGRICULTURA, COMMERCIO E OBRAS PUBLICAS

TABELLA N. 156

§ 16.º Telegraphos

	MUNICIPIO DA CÔRTE	LONDRES	TOTAL
TELEGRAPHOS ELECTRICOS			
PESSOAL			
<i>Serviço geral</i>			
Director.....	12:000\$000		12:000\$000
Vice-Director.....	7:800\$000		7:800\$000
Secretario.....	2:640\$000		2:640\$000
Contador.....	2:400\$000		2:400\$000
Desenhista.....	2:400\$000		2:400\$000
Escreptuario.....	1:200\$000		1:200\$000
Encarregados geraes das linhas.....	18:000\$000		18:000\$000
Engenheiros.....	26:943\$548		26:943\$548
Chefes de Estação.....	8:750\$000		8:750\$000
Feitores, guardas e inspectores.....	94:534\$064		94:534\$064
Estacionarios.....	221:192\$267		221:192\$267
Carteiros e serventes.....	61:770\$458		61:770\$458
<i>Arrecadação do material e officinas</i>			
Chefe.....	4:200\$000		4:200\$000
Ajudante.....	2:880\$000		2:880\$000
Escrivão.....	1:200\$000		1:200\$000
Encarregado do material.....	2:640\$000		2:640\$000
Ajudante.....	1:800\$000		1:800\$000
Adjuntos.....	41:254\$229		41:254\$229
Mestres, operarios e trabalhadores.....	40:268\$500		40:268\$500
MATERIAL E OUTRAS DESPEZAS			
Gratificação a engenheiros e empregados.....	155:034\$007		155:034\$007
Machinas e material telegraphico.....	88:565\$634		88:565\$634
Exploração, construcção e conservação de linhas.....	592:587\$548		592:587\$548
Frete, passagens, etc.....	40:192\$230		40:192\$230
Custo e remessa de fio telegraphico, postes de ferro e isoladores.....		114:222\$667	114:222\$667
Construcção de um predio.....	4:400\$000		4:400\$000
Aluguel de casas.....	49:209\$199		49:209\$199
Differença de cambio.....	28:395\$753		28:395\$753
Luz e despezas miudas.....	28:489\$009		28:489\$009
TELEGRAPHOS OPTICOS			
Diversos empregados.....	547\$500		547\$500
Compra de signaes, reparos de mastros, etc.....	5:023\$640		5:023\$640
	1.520:221\$208	114:222\$667	1.634:443\$875

	MUNICIPIO DA CÔRTE	ESPIRITO SANTO	BAHIA
TERRAS PUBLICAS E COLONISAÇÃO			
REPARTIÇÃO CENTRAL			
<i>Pessoal</i>			
Inspector Geral.....	7:391\$000		
Ajudante.....	4:137\$000		
Chefes de Secção.....	9:161\$220		
Officiaes.....	7:347\$563		
Amanuenses.....	4:674\$403		
Porteiro.....	1:500\$000		
Continuo.....	909\$996		
Auxiliares.....	10:800\$000		
Desenhistas.....	3:831\$791		
DELEGACIAS			
<i>Pessoal</i>			
Delegado.....			
Ex-Delegado.....			
Fiscal.....			
Porteiro-archivista.....			
<i>Medição e demarcação de terras</i>			
Despesa com os trabalhos desta natureza e outros a cargo de engenheiros e agrimensores, incluidos os da commissão encarregada da medição e demarcação de terras á margem do Madeira e Mamoré.....	4:007\$412	7:463\$860	
COLONISAÇÃO			
<i>Pessoal</i>			
Directores e ajudantes.....			
Engenheiros.....			
Padres catholicos e protestantes.....			
Professores.....			
Medicos, pharmaceuticos e enfermeiros.....			
Escripturario e guarda-livros.....			
Interpretes.....			
Agrimensores.....			
Agentes.....			
Operarios, trabalhadores e Serventes.....			
<i>Diversas despesas</i>			
Gratificação ao Guarda dos bens da colonia Rio Branco.....			420\$000
— e transporte a Agentes de colonisação.....			
Importancia de direitos pagos á Provincia do Rio de Janeiro e relativos á exportação de café para a Europa, feita pela Companhia Centro da Lavoura e Commercio.....	907\$728		
Despesas diversas e eventuaes.....	37\$000		
— de sellos no franqueamento da correspondencia para Europa.....	63:760\$000		
Subvenção á Sociedade Colonisadora em Hamburgo.....	232:623\$114		
Transporte, sustento e outras despesas com colonos, emigrantes e suas familias.....	1:492\$080		
Ajudas de custo, passagens e fretes.....			
Construção e concerto de estradas e pontes e fundação de novas colonias.....			
— e reparos de capellas catholicas.....			
— e aluguel de casas.....			

COMMERCIO E OBRAS PUBLICAS

N. 157

e Colonisação

SERGIPE	PERNAMBUCO	S. PAULO	PARANÁ	SANTA CATHARINA	S. PEDRO	MINAS GERAES	TOTAL
							7:391\$099 4:137\$095 9:161\$220 7:347\$863 4:674\$403 1:500\$000 999\$996 10:800\$000 3:831\$791
				1:311\$073	1:999\$991 300\$000 699\$997		1:999\$994 1:311\$073 300\$000 699\$997
4:007\$016			2:932\$400			8:248\$107	27:249\$695
	800\$000		3:600\$000 6:903\$289 2:459\$986 766\$000 4:787\$095 2:838\$160 396\$000 6:910\$000 3:225\$400		720\$000		3:600\$000 6:903\$289 2:459\$986 766\$000 4:787\$095 3:658\$060 396\$000 6:910\$000 720\$000 3:225\$400
		2:400\$000	2:080\$695				420\$000 4:480\$695
				1:534\$550			967\$728 1:534\$550 37\$600 63:750\$000 252:525\$114 3:540\$080 80:330\$993 10:599\$999 510\$000

Continuação da tabella — Terras

	MUNICIPIO DA CÔRTE	ESPIRITO SANTO	BAHIA
Compra de livros e outros objectos de expediente, publicações, impressões, etc.....			
— de ferramenta e instrumentos.....			
— de medicamentos e dietas.....			
—, aluguel e sustento de animais.....	5:034#150		
Luz e despesas miudas.....			
HOSPEDARIA DE EMIGRANTES			
<i>Pessoal</i>			
Fiscal.....	2:099#000		
Auxiliar.....	1:785#000		
Interpretes.....	1:871#040		
Guardas.....	1:095#000		
<i>Expediente</i>			
Papel, pennas e mais objectos.....	884#810		
<i>Diversas despesas</i>			
Gratificação a um traductor de allemão.....	1:200#000		
— extraordinaria a um desenhista.....	561#000		
Aluguel de casa.....	4:099#096		
Telegrammas.....	46#400		
	392:801#087	7:453#860	420#000

Publicas e Colonisação

SERGIPE	PERNAMBUCO	S. PAULO	PARANÁ	SANTA CATHARINA	S. PEDRO	MINAS GERAES	TOTAL
			108\$700				108\$700
			4:387\$839				1:387\$839
			742\$550				742\$550
			459\$00				459\$000
			94\$600				5:128\$759
							2:099\$990
							4:788\$000
							4:871\$640
							1:098\$000
							884\$810
							1:200\$000
							561\$000
							4:999\$996
							46\$400
4:007\$916	800\$000	2:400\$000	433:199\$617	2:845\$623	3:719\$091	8:248\$107	558:897\$101

	MUNICIPIO DA CÔRTE	ESPIRITO SANTO	MARANHÃO
PESSOAL			
Directores.....		993\$774	4:204\$000
Vice-director.....			
Administrador.....	4:200\$000		
Amanuense.....			
Missionarios.....			
Capellães.....			
Professores.....			
Agente.....			
Feitor.....			
Operarios.....			
Assalariados.....		3:136\$800	
Guardas.....		60\$000	
Interprete.....			
Vaqueiro.....			
Cosinheiro.....			
DIVERSAS DESPEZAS			
Importancia entregue ao Engenheiro Emilio Gengembre para compra de objectos destinados aos indios de um aldeamento que vai fundar no Paraná.....	3:00\$000		
— gasta com uma força para afugentar os indios bravios.....			
— despendida com obras no aldeamento do Hambacury.....			
— — no de Nossa Senhora da Conceição do Rio Doce.....			
— gasta com a fundação de dois aldeamentos em Guarapuava.....			
— com a inspecção da catechese.....			
— com a colonia Medeira.....			
Comedorias ao Capellão e Missoarios.....	5:25\$000	2:884\$800	
Sustento, vestuario e brindes para os indios.....			
Ajudas de custo a padres e outros empregados.....			464\$002
Imagens.....			
Compra de ferramenta e outros objectos.....			
— de medicamentos.....			
— de sal.....			
Concerto de moveis.....			
Aluguel de casas.....	1:361\$250		
Reparos na igreja de S. Sebastião do Morro do Castello.....			
Expediente, publicações, etc.....	1:364\$200		
Induções, passagens e fretes.....			
Enterramento de indios.....			
Frete de volumes e carros.....			
	6:127\$450	7:013\$674	4:654\$002

COMMERCIO E OBRAS PUBLICAS

N. 158

techese

PARÁ	AMAZONAS	PARANÁ	S. PEDRO	MINAS GERAES	GOYAZ	MATO GROSSO	TOTAL
		2:133\$329		2:199\$996 1:200\$000			6:530\$099 1:200\$000 230\$000 300\$000 9:027\$657 8:534\$80 5:165\$007 520\$111 76\$000 3:343\$111 3:300\$000 3:100\$000 600\$000 280\$000 66\$451
		250\$000		300\$000			
1:07\$066	3:89\$000	720\$000		399\$997 533\$550	3:786\$992 485\$483 3:851\$457 520\$101		
		768\$000 2:16\$000 3:30\$000			1:183\$111		
					2:08\$000 60\$451		
						613\$900	300\$000 613\$900 2:319\$996 2:319\$996 3:219\$000 820\$000 1:412\$600 1:400\$000 14:062\$527 600\$000 19\$000 754\$602 407\$320 198\$000 22\$000 1:08\$000 1:501\$250 557\$80 1:984\$980 21\$000 39\$135
		3:219\$000		2:319\$996 2:319\$996			
	1:30\$000				82\$000 1:412\$000		
2:65\$322	2:569\$795	288\$311	600\$000		4:885\$870	274\$400	
	19\$000 112\$000						
	3:00\$000	198\$000			2:05\$320 22\$000		
	1:08\$000						
	154\$000 346\$780		74\$000	41\$030	301\$879		
	39\$135					21\$000	
3:837\$988	9:979\$700	13:036\$669	674\$000	9:375\$465	17:971\$324	909\$300	70:210\$081

MINISTERIO DA AGRICULTURA,

TABELLA

§ 19.º Subvenção ás compa

	MUNICIPIO DA CÔRTE	ESPIRITO SANTO	BAHIA	SERGIPE
A' Companhia do Espirito Santo e Campos.....	60:000\$000			
A' de Paquetes brasileiros da linha do Sul.....	510:083\$145			
A' de Paquetes brasileiros da linha do Norte.....	817:500\$000			
A' de Commercio e Navegação do Amazonas.....	58:000\$300			
A' de Navegação Catharinense.....	7:500\$000			
A' de Navegação do Rio Itapemirim.....		12:000\$000		
A' Bahiana.....			119:950\$000	
A' mesma, pela navegação no baixo S. Francisco.....			27:500\$000	
A' Sergipense.....				10:950\$536
A' do Norte e Manguaba.....				
A' Pernambucana.....				
A' do rio Parnahyba.....				
A' Costeira do Maranhão.....				
A' Progressista.....				
A' de Navegação do Araguaya.....				
A' Nacional de navegação, linha Fluvial de Montevidéo á Mato Grosso.....	163:250\$000			
A' Nacional de navegação entre o Rio de Janeiro e Montevidéo.....	40:000\$000			
A' de Navegação a vapor do Tocantins.....	82:0 0\$010			
A' Amazon Steam Navigation, Limited.....	52 :045\$680			
A' intermediaria do Rio de Janeiro a Halifax.....	25:000\$000			
A' United States & Brazil Mail Steam Ship.....	25:000\$300			
Gratificação ao Inspector da Companhia de navegação a vapor.....				
	2.338:378\$825	12:000\$000	147:450\$000	10:950\$536

COMMERCIO E OBRAS PUBLICAS

N. 159

Despesas de navegação por vapor

ALAGOAS	PERNAMBUCO	PIAUHY	MARANHÃO	PARÁ	AMAZONAS	PARANÁ	GOYAZ	TOTAL
								60:000\$000
								540:083\$143
								817:500\$000
								86:000\$000
								7:501\$ 00
								12:000\$000
								119:930\$000
39:999\$996								67:499\$996
39:000\$000								10:950\$336
	155:539 992							31:000\$000
		48:000\$000						135:599\$992
			192:000\$000					48:000\$000
						12:000\$000		192:000\$000
							40:000\$000	12:000\$000
								40:000\$000
								13:230\$000
								40:000\$ 00
								82:000\$000
								522:045\$ 80
								25:000\$000
								25:000\$000
								4:653\$106
				3:918\$640	739\$466			
60:999\$996	155:599\$992	48:000\$000	192:000\$000	3:918\$640	739\$466	12:000\$000	40:000\$000	3.031:037\$453

	MUNICIPIO DA CÔRTE	RIO DE JANEIRO	ESPIRITO SANTO	BANIA	SERGIPE	ALAGÔAS	PERNAMBUCO	PARANHYBA	RIO GRANDE DO NORTE	CEARÁ
ADMINISTRAÇÃO										
<i>Pessoal</i>										
Director Geral	6:035,480		1:399,980	3:999,996	1:399,980	1:800,000	3:999,996	1:799,996	1:399,992	2:400,000
Administradores			999,984	2:999,991	999,984	1:200,000	2:700,000	1:199,994	1:011,674	1:800,000
Contadores	4:739,833			2:400,000			2:365,904			
Thesoureiros	4:800,000			1:97,846			1:98,886			
Primeiros officiaes	23:884,828			1:466,660			1:443,171			
Segundos ditos	14:168,163			2:000,000			2:365,000			2:770,704
Terceiros ditos	11:793,113									
Officiaes				298,397			300,000			
Eiars do Thesoureiro	3:630,000		1:323,000	9:111,865	700,000	1:825,000	10:782,500	1:737,500	1:253,000	2:770,000
Praticantes										
Porteiros	1:800,000			2:12,599						
Praticantes supernumerarios	111:076,500									
Praticante adido	720,000									
Carteiros, pedestros e estatetas	120:883,241		2:133,324	13:515,000	1:330,000	3:463,000	11:173,500	1:800,000	1:460,000	1:343,500
<i>Expediente</i>										
Papel, pennas, etc.	13:630,223		1:018,480	1:572,400	246,000	533,480	908,170	134,500	34,360	1:306,110
Impressões e encadernações	19:610,550		1:387,170	3:017,800	39,500	211,300	1:308,600	195,800	65,730	
<i>DIVERSAS DESPESAS</i>										
Gratificação a um empregado da Directoria Central, em commis- são do exame				1:160,000		180,480		474,830	292,000	
Serventes	23:590,000		116,000							
Passagens e ajudas de custo	11:907,891		8:277,500	29:240,760	3:000,400	6:381,000	32:643,500	9:600,000	6:329,800	
Condução de malas	91:436,296									
Transporto de malas do Rio de Janeiro para os portos estran- geiros	25:033,113									
Despesa de transmissão a descum- berta das correspondencias ex- pedidas do Brazil por in-erme- dio dos correios da Alemanha										
Impressão de bilhetes postaes	20:980,105									
Indemnisação pelo extravio de cartas registradas	476,880			30,000						
Acquisição de uma effigie de Sua Magestade o Imperador										5,300
Matado das matas nas apprehen- sões de cartas não soladas	2:032,170			103,000			223,000			
Carimbos, signetos e seus acces- sorios	2:398,300		368,600		400,880	274,400	1:185,280	420,000	538,360	
Malas, moveis e outros objectos	23:863,839			1:687,820	28,200			71,900		
Fabrico e concorrencia do sacco	1:976,000									
Annuetios, editaes e assignatura de jornaes	3:834,200			473,960	62,000	12,000	272,130			
Compra de livros, mappas, ta- lões, etc.				38,000	183,500		66,700	473,400	137,500	
— do um cofre					200,000	402,000	2:533,484	500,000	192,000	1:205,000
Aluguel de casas e armazens							1:800,000			
— de canoas e escaletes										
Importancia do chapas, bilhetes e sellos fornecidos pela Casa da Moeda	9:683,065									
Commissão de 2 % a particulares pela venda do sellos							6:532,507			
Reparos nos edificios										
Assentamento do caixas postaes										
Telegrammas										
Differença de cambio	81,800						700,300			812,800
Carretos e outras despesas	8:816,803		271,820	1:660,120	405,684	67,180	731,640	153,920	69,880	270,000
Agua, luz e despesas miudadas	7:097,031									
<i>AGENCIAS</i>										
Porcentagem, gratificação e dia- ria aos Agentes	76:845,652		3:432,095	6:869,310	6:869,611	8:336,185	19:573,275	5:378,937	4:806,721	11:262,740
Custeio e outras despesas	25:427,800									
Terceiro official da Directoria Central, servindo de Agente em Campos		1:399,996								
Official da Administração, encar- regado da Agencia em Santos										
<i>DESPESA DA CÔRTE PAGA EM DIVERSAS PROVINCIAS</i>										
Primeiro official da Directoria Central							230,000	150,000	280,000	300,000
Segundo dito idem					203,000		175,000	105,000	196,000	252,000
Terceiro dito idem					290,000					
Official idem										
Carteiro idem										
<i>DESPESA DAS PROVINCIAS DO MARA- NHÃO E S. PAULO, PAGA NA CÔRTE E NO PARA'.</i>										
Contador da Administração do Correio da provincia de São Paulo	4:250,000									
— da do Maranhão										
	677:105,639	1:539,996	17:716,833	83:438,937	16:434,749	24:681,235	105:009,371	21:389,337	18:378,207	40:750,920

COMMERCIO E OBRAS PUBLICAS

N. 160

reio Geral

PIAUHY	MARANHO	PARA	AMAZONAS	S. PAULO	PARANA	SANTA CATHARINA	S. PEDRO	MINAS GERAES	GOYAZ	MATO GROSSO	LONDRES	TOTAL
4:309,892	2:70,278	1:399,897	1:518,664	3:490,877	1:800,000	1:800,000	2:400,000	3:199,892	1:399,892	1:399,892		6:635,480
4:147,801	1:80,519	1:760,000	937,259	1:733,510	1:240,000	1:19,880	1:800,000	2:400,000	99,884	99,892		41:26,791
		790,000		2:80,000				1:799,888				33:656,014
				1:99,820				1:502,509				14:974,995
				3:19,845				2:40,002				31:403,076
				2:237,820								22:680,231
	2:79,984	2:20,810					2:79,984					20:444,095
		1:99,000		2:80,010			1:99,012					10:620,528
730,000	3:642,500	5:640,000	70,000	14:501,500	1:820,000	1:825,000	8:987,800	3:61,550	1:426,300	702,500		4:876,523
												73:133,665
												1:800,000
												113:498,898
4:476,000	19:71,200	8:23,200	1:328,000	10:345,000	1:435,000	2:190,000	7:871,250	52:213,552	1:438,000	1:446,000		720,000
												287:908,633
4:063,799	3:214,630	1:878,320	419,810	3:450,060	483,280	218,530	1:731,710	1:222,980	921,770	521,900		34:905,633
		200,000	429,000	4:921,550	930,700	520,340	3:424,000	5:015,950		336,200		42:060,510
			374,000									374,000
369,000	584,500	219,000		2:744,000			330,977	912,500	165,000			30:041,887
	450,500			40,000								42:213,493
8:903,216		1:553,368		40:620,134	8:367,800	7:806,440	57:763,513	88:616,307	18:180,000	3:870,000		412:573,436
												25:033,413
												208,407
												208,407
				137,000	230,000		350,000	962,500	410,000			20:981,105
										250,000		2:595,960
	62,500	210,600		130,500								250,000
								33,640				2:836,540
								86,500				2:704,500
		3:24,575	493,530	5:862,690	423,320	132,500	1:312,500	287,800	115,700	848,450		42:849,819
							417,660	530,500				2:931,860
		450,380	20,800	533,000	14,700	40,700	1:188,740	219,000		15,000		6:815,340
		19,500		579,100			471,500	1:000,200				2:682,700
								67,800				500,000
435,000	1:000,000		960,000	2:640,000	720,000	840,000	2:510,000	1:968,000	360,000	463,380		16:435,864
												1:800,000
												9:685,965
				103,000								108,000
				73,000								6:605,507
				230,000								230,000
				30,500								30,500
												51,609
		244,730					539,830	107,000		234,800		11:466,063
		273,870	280,900	1:040,993	193,400	98,830	456,260			28,600		13:738,940
4:789,987	5:948,717	4:806,081	2:806,840	83:806,262	8:605,145	5:097,748	19:780,184	76:573,876	6:345,164	2:447,479		364:242,418
	790,020			69:909,269	7:789,200		2:890,726					106:777,615
												1:599,906
				799,992								799,992
	200,000	870,000										1:830,000
	140,000	699,000										280,000
												1:680,000
				144,000								290,000
												144,000
		150,000										4:280,000
												15,000
20:273,986	42:764,568	35:218,300	10:349,873	209:020,944	33:752,125	22:129,398	117:915,368	243:924,486	31:734,610	13:283,712	208,407	1:832:325,813

Continuação da tabella

Natureza dos

	MUNICIPIO DA CÓRTE	RIO DE JANEIRO	ESPIRITO SANTO	BAHIA	SERGIPE	ALAGOAS	PERNAMBUCO	PARAIBYBA	RIO GRANDE DO NORTE	GEARÁ
Ordonados.....	45:763,937	4:599,996	4:503,984 7:697,39.)	47:133,933 4:870,879	1:599,984 8:442,591	2:000,000 6:336,333	9:832,154 5:750,744	4:999,992 4:474,828	4:599,994 6:090,490	4:666,644 44:004,500
Gratificações.....	406:441,84					2:719,832	49:57,5273	5:378,937	3,873	
Porcontagos.....	231:939,741			25:908,661	2:064,000	5:291,000	21:900,000	3:792,500	4:710,000	17:486,756
Diarias.....	384:167,162	4:599,996	9:297,383	47:913,497	11:808,773	46:627,185	57:070,143	42:646,257	9:404,137	33:837,100

— *Correio Geral* —

vencimentos

PIAUHY	MARANHÃO	PARA'	AMAZONAS	S. PAULO	PARANÁ	SANTA CATHARINA	S. PEDRO	MINAS GERAES	GOYAZ	MATO GROSSO	TOTAL
4:302,689	4:944,436	3:828,521	4:558,376	40:398,360	2:000,800	1:999,598	4:666,564	7:466,503	1:599,560	1:599,594	129:386,289
5:832,591	11:479,315	6:416,568	897,513	7:196,882	1:131,514	1:000,500	2:333,532	47:763,503	7:280,480	2:661,823	168:759,950
.....	70:008,374	8:473,591	3:007,878	19:780,184	76:575,876	58,560	16:441,848
2:176,000	20:199,417	15:372,200	2:032,000	47:463,550	4:003,500	4:015,500	16:858,750	8:659,000	2:884,500	1:818,000	208:487,615
9:514,080	36:623,198	25:616,499	4:487,503	135:067,566	15:610,145	12:022,728	43:838,940	140:464,509	11:764,514	6:695,332	435:327,377
											1.028:102,815

MINISTERIO DA AGRICULTURA, COMMERCIO E OBRAS PUBLICAS

TABELLA N. 161

§ 21.º Museo Nacional

	MUNICIPIO DA CORTE	PARÁ	SANTA CATHARINA	MATO GROSSO	LONDRES	TOTAL
PESSOAL						
Director Geral.....	6:000\$000					6:000\$000
Directores de Secção.....	5:8:0\$649					5:83:1\$649
Sub-Directores.....	7:200\$000					7:200:0:00
Secretario.....	799\$992					799\$992
Amanuense.....	799\$998					799\$998
Bibliothecario.....	799\$998					799\$998
Preparadores.....	5:760\$000					5:760\$000
Praticantes.....	4:387\$978					4:387\$978
Contínuo.....	999\$999					999\$999
Porteiro.....	799\$992					799\$992
EXPEDIENTE						
Papel, pennas, encadernações, publicações, etc...	3:248\$000					3:248\$000
DIVERSAS DESPEZAS						
Gratificação por serviços extraordinarios.....	3:121\$000					3:121\$000
— a naturalistas.....	4:800\$000	2:400\$000	4:200\$000			11:400\$000
— ao desenhista.....	1:200\$000					1:200\$000
— ao ajudante do dito.....	749\$997					749\$997
— ao Adjunto á Secção annexa.....	999\$999					999\$999
Importancia entregue a Herbert H. Smith para os gastos com a commissão scientifica de que se acha encarregado.....				1:000\$000		1:000\$000
Serventes.....	2:413\$493					2:413\$493
Compra de moveis e utensis.....	130\$000					130\$000
— de livros.....	1:333\$000					1:333\$000
Despezas de material e outras a bem do serviço da 3ª Secção.....					2:711\$111	2:711\$111
— com a exposição anthropologica.....	10:000\$000					10:000\$000
Passagens, fretes, etc.....	1:340\$715					1:340\$715
Differença de cambio.....	673\$982					673\$982
Luz e despezas miúdas.....	9:061\$387					9:061\$387
DESPEZA DA CORTE PAGA NA PROVINCIA DO PARÁ						
Director Geral.....		1:570\$000				1:570\$000
	72:437\$083	3:900\$000	4:200\$000	1:000\$000	2:711\$111	84:208\$104

Natureza dos vencimentos

	MUNICIPIO DA CORTE	PARÁ	TOTAL
Ordenados.....	15:700\$001		15:700\$001
Gratificações.....	17:668\$602	1:500\$000	19:168\$602
	33:368\$603	1:500\$000	34:868\$603

MINISTERIO DA AGRICULTURA, COMMERCIO E OBRAS PUBLICAS

TABELLA N. 162

§ 22.º Fabrica de Ferro de S. João de Ypanema

		S. PAULO
DIRECTORIA		
Director		12:000\$000
Ajudante.....		3:600\$000
Medico.....		2:640\$000
Capellão.....		96\$000
Almoxarife.....		1:2.0\$000
Es-cripturario.....		1:150\$992
Agente.....		799\$992
OFFICINAS		
Pessoal.....		61:271\$320
DIVERSAS DESPEZAS		
Extracção, preparo e conducção do minereo, combustivel, etc.....		40:388\$492
Sustento de animaes, iluminação, enfermaria e materiaes para as officinas.....		20:040\$092
Serviço de pedreiros, transportes e outras despezas.....		22:416\$840
Medicamentos.....		250\$380
Despezas miudas.....		141\$020
		173:013\$728

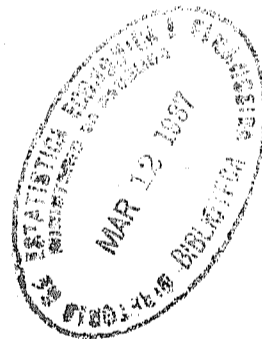

	MUNICIPIO DA CÔRTE	RIO DE JANEIRO	ESPIRITO SANTO	BAHIA	SERGIPE	ALAGÔAS	PERNAMBUCO	PARAHYBA	RIO GRANDE DO NORTE	CEARÁ
Porcentagem aos exatores pela arrecadação das rendas que constituem o fundo de emancipação.....	9:808#233	12:308#406	1:083#600	8:564#068	2:832#000	3:203#121	6:403#680	612#944	849#810	2:870#040
Libertações e custas em processos de arbitramento...	369:878#648	20:040#865	207:382#081	41:508#840	60:350#863	183:697#900	48:761#082	4:200#388	116:906#343
Compra de livros para a matricula especial, e publicação de editaes.....	18#240	94#790	572#120	30#000
Restituição de imposto e de multas creados pela Lei de 28 de Setembro de 1871 e pelo respectivo Regulamento.....	18#188	12#000	18#000
Gratificações e ajudas de custo a empregados incumbidos de exames, lançamento de impostos e outros serviços extraordinarios....	200#000	1:723#800	284#360	100#000
	379:902#118	12:308#406	23:543#065	305:917#349	44:340#840	63:553#084	190:779#248	49:091#986	5:171#228	119:794#583

COMMERCIO E OBRAS PUBLICAS

N. 163

missões

PIAUHY	MARANHÃO	PARÁ	AMAZONAS	S. PAULO	PARANÁ	SANTA CATHARINA	S. PEDRO	MINAS GERAES	GOYAZ	MATO GROSSO	TOTAL
1:088\$302	2:034\$333	4:048\$089	296\$780	11:713\$020	4:737\$440	2:403\$124	8:788\$116	14:208\$528	4:810\$604	4:391\$180	99:014\$248
30:342\$924	24:050\$290	9:569\$236	273:811\$477	19:667\$448	17:125\$621	20:417\$606	165:987\$787	5:069\$020	9:383\$801	1.720:732\$677
.....	12\$000	493.000	81\$400	72\$000	148\$000	1:491\$550
.....	20\$000	12\$000	77\$488
.....	56\$000	381\$000	2:745\$160
31:431\$226	26:996\$923	13:618\$225	206\$780	288:073\$407	21.857\$288	19:600\$745	29:323\$722	180:208\$315	6:879\$624	10:774\$981	1.824:061\$123

MINISTERIO DA AGRICULTURA, COMMERCIO E OBRAS PUBLICAS

TABELLA N. 164

§ 24º Educação de ingenuos

	PERNAMBUCO	CEARÁ	GOYAZ	TOTAL
Subvenção á colonia Orphanologica Christina.....	20:400\$000	7:200\$000	7:200\$000
— — — Izabel.....	500\$000	20:400\$000
Auxilio á de Santa Luzia.....	500\$000
	20:400\$000	7:200\$000	500\$000	28:100\$000

MINISTERIO DA AGRICULTURA, COMMERCIO E OBRAS PUBLICAS

TABELLA N. 163

Despezas pagas e não escripturadas em exercicios anteriores

	EXERCICIOS	BAHIA	ALAGÓAS	AMAZONAS	MINAS GERAES	GOYAZ	TOTAL
OBRAS PUBLICAS							
Importancia entregue á commissão hydraulica para a exploração do Rio S. Francisco.....	1879—1880		20:070,5000				20:000,000
Concertos feitos na estr.da do norte.....	1880—1881					220,5000	220,5000
CATECHESE							
Importancia entregue a Fr. Samuel Mancini para despezas com a missão do Rio Madeira.....	1875—1876			250,5000			250,5000
CORREIO GERAL							
Conducção de malas.....	1879—1881	42,5000				36,5000	78,5000
Agentes.....	1879—1881		28,5000		68,5800		96,5800
		42,5000	20:028,5000	230,5000	68,5800	256,5000	20:644,5800

MINISTERIO DA AGRICULTURA, COMMERCIO E OBRAS PUBLICAS

TABELLA N. 166

Lei n. 1953 de 17 de Julho de 1871, art. 2.º, § 2.º

Prolongamento das estradas de ferro do Recife a S. Francisco e da Estrada de ferro da Bahia

	MUNICIPIO DA CÔRTE	BAHIA	PERNAMBUCO	S. PEDRO	LONDRES	TOTAL
BAHIA						
Chefe de Secção.....	2:408000					2:408000
Engenheiro.....	7988483					7988483
Obras para o prolongamento da Estrada de ferro da Bahia.....		857:1948341			1:7688206	857:1948341
Custo e remessa de material diverso.....					24:4978964	24:4978964
— — — motor e rodante.....		2008000				3:3088213
Ajudas de custo.....	3:1088213					9:7368570
Expediente.....	9:7368570				658667	658667
Commissão aos agentes financeiros.....						6:5458371
Diferença de cambio.....	6:5458371					
PERNAMBUCO						
Chefe de Secção.....	7368012			7688243		7688243
Engenheiro.....	3028498					7368012
Conductor de 1ª classe.....						3028498
Obras para o prolongamento da Estrada de ferro do Recife a S. Francisco.....			9548305853		144:0648206	954:3058853
Custo e remessa de material motor e rodante, etc.	29:3268471				26:058878	173:9308767
Gradores e pontes.....					8 2728481	26:0588778
Reservatorios.....					3:0738333	8:2728481
Guindastes.....					3:3 068810	3:0738333
Apparelhos de desvio.....					1:6318029	3:3008319
Inspeção do material.....						1:6318029
Despezas relativas ao arbitramento das questões entre o Governo Imperial e a companhia de Fives Lille.....	3:9848350				1358580	1358580
Ajudas de custo.....					3158778	3:9848350
Telegrammas.....	6798000					3158778
Publicações.....			178:8088147			6798000
Empreitada da Estrada de ferro de Caruarú.....			1:8008000			178:8088147
Desapropriações idem.....					4688481	1:8008000
Commissão aos agentes financeiros.....	46:7028053					4688481
Diferença de cambio.....						46:7028053
	104:3178551	857:3948341	1.434:0118000	7688243	214:1028778	2.311:2838013

MINISTERIO DA AGRICULTURA, COMMERCIO E OBRAS PUBLICAS

TABELLA N. 167

Resolução Legislativa n. 2397 de 10 de Setembro de 1873

Construcção da Estrada de ferro de Porto Alegre a Uruguayana

	MUNICIPIO DA CÔRTE	S. PEDRO	LONDRES	TOTAL
PESSOAL				
Engenheiro chefe.....	400\$000			400\$000
Chefe de Secção.....		347\$810		347\$810
DIVERSAS DESPEZAS				
Importancia entregue ao Pagador para as despezas.....		226:820\$068		226:820\$068
— paga a empreiteiros por serviços realisados.....		1.212:799\$143		1.212:799\$143
Despezas com duas bombas para extincção de incendios, e seus accessorios.	6:807\$500			6:807\$500
Dormentes.....		201:836\$880		201:836\$880
Material motor.....			46:901\$000	46:901\$000
Pontes e pontilhões.....			37:782\$704	37:782\$704
Inspeção do material.....			237\$185	237\$185
Balanças, machinas de imprimir bilhetes, estantes para os mesmos, etc....			4:180\$148	4:180\$148
Ajudas de custo e passagens.....	5:172\$500			5:172\$500
Custo de barracas fornecidas pelo Arsenal de Guerra.....		420\$120		420\$120
Commissão aos agentes financeiros.....			222\$740	222\$740
Diferença de cambio.....	22:205\$890			22:205\$890
	34:585\$890	1.642:223\$521	89:323\$777	1.766:133\$188

Garantia de juros ás companhias que já con

	MUNICIPIO DA CÓRTE	RIO DE JANEIRO	BAHIA	ALAGOAS	PERNAMBUCO
PESSOAL					
ESTRADA DE FERRO CENTRAL DA BAHIA					
Gratificação ao Engenheiro.....			5:999,996		
— ao Escrevente.....			1:200,000		
ESTRADA DE FERRO DO CARANGOLA					
Gratificação ao Engenheiro fiscal.....		6:000,0000			
— ao Escrevente.....		1:200,000			
— ao Encarregado da tomada de contas.....	689,967				
ESTRADA DE FERRO DO LIMOEIRO					
Gratificação ao Engenheiro fiscal.....					4:800,000
— ao Ajudante.....					2:632,258
— ao Encarregado de tomada de contas.....					178,063
ESTRADA DE FERRO CONDE D'EU					
Gratificação ao Engenheiro fiscal.....	1:548,874				
— ao Ajudante.....					
ESTRADA DE FERRO DO NATAL A NOVA CRUZ					
Gratificação ao Engenheiro fiscal.....					
— ao Ajudante.....					
— ao Encarregado da tomada de contas.....	300,000				
ESTRADA DE FERRO S. PAULO E RIO DE JANEIRO					
Gratificação ao Engenheiro fiscal.....					
— ao Encarregado da tomada de contas.....					
ESTRADA DE FERRO DO RIO CLARO A S. CARLOS DO PINHAL					
Gratificação ao Engenheiro fiscal.....					
ESTRADA DE FERRO DO PARANÁ					
Gratificação ao Engenheiro fiscal.....	3:970,000				
— ao Ajudante.....					
ESTRADA DE FERRO D. TEREZA CHRISTINA					
Gratificação ao Engenheiro fiscal.....					
— ao Ajudante.....					
ESTRADA DE FERRO DE MINAS E RIO DE JANEIRO					
Gratificação ao Engenheiro fiscal.....	4:800,000				
— ao Ajudante.....	3:600,000				
ESTRADA DE FERRO DA CAPITAL Á IMPERATRIZ					
Gratificação ao Engenheiro fiscal.....				4:800,000	
ESTRADA DE FERRO DO RIO GRANDE A BAGÉ					
Gratificação ao Engenheiro fiscal.....					
— ao Ajudante.....					

COMMERCIO E OBRAS PUBLICAS

N. 168

de 24 de Setembro de 1873

struem ou construirem vias ferreas

PARANHYBA	RIO GRANDE DO NORTE	GEARÁ	S. PAULO	PARANÁ	SANTA CATHARINA	S. PEDRO	LONDRES	TOTAL
								5:999,996 1:200,000
								6:000,000 1:200,000 699,907
								4:800,000 2:632,238 178,063
3:092,856 2:396,774								4:641,430 2:396,774
	6:000,000 1:954,237 480,000							6:000,000 1:954,237 480,000
			6:000,000 360,000					6:000,000 360,000
			4:800,000					4:800,000
				2:462,516 3:329,569				6:432,516 3:329,569
					4:653,174 2:590,000			4:653,174 2:590,000
								4:800,000 3:600,000
								4:500,000
						5:500,000 3:300,000		5:500,000 3:300,000

Continuação da tabella «Garantia de Juros às companhias»

	MUNICIPIO DA CÔRTE	RIO DE JANEIRO	BAHIA	ALAGOAS	PERNAMBUCO
DIVERSAS					
Engenheiro encarregado de examinar o traçado da estrada de ferro do Sergipe.....	5:870,8967				
Ajudante.....	1:458,8064				
Engenheiro encarregado de extrahir cópias relativas á estrada de ferro do Bagé a Cacoqui o de Cacoqui a Uruguayana.....	2:543,363				
Desenhista idem idem.....	5:343,5000				
— — da estrada de ferro central das Alagoas.....	293,8000				
EXPEDIENTE					
Papel, pennas e outros artigos.....			449,8950		449,8760
— — para as estradas de ferro da Victoria, Minas e Rio e Bagé a Cacoqui.....	1:204,8490				
DIVERSAS DESPEZAS					
Ajudas de custo e passagens.....	2:724,8150				
Publicação de editaes em Pariz e Londres.....					
Commissão aos agentes financeiros.....	9,8800				
Telegrammas.....	806,513,829				
Differença de cambio.....					
GARANTIA					
A' Companhia da estrada de ferro Central da Bahia.....	640:000,0000				
A' do S. Paulo e Rio de Janeiro.....	6:284,8368				
A' do Garangola.....					
A' Compagnie générale de chemins de fer Brésiliens.....					
A' — Imperial de chemins de fer do Rio Grande do Sul.....					
A' The Imperial Brazilian Natal and Nova Cruz.....					
A' The Great Western of Brazil.....					
A' The Condo d'Eu.....					
A' The Rio and Minas.....					
A' The Donna Thoroza Christina.....					
A' The Alagoas.....					
	1.487:270,8572	7:20,8000	7:319,8946	4:500,8000	7:730,8081

que já construem ou construirão vias férreas »

PARAHYBA	RIO GRANDE DO NORTE	GERARÁ	S. PAULO	PARANÁ	SANTA CATHARINA	S. PEDRO	LONDRES	TOTAL
								5:876,987
								1:438,506
								2:513,963
								5:343,000
								295,100
60,000	58,920				20,000			378,630
								1:294,490
		600,000						3:324,150
							69,446	69,446
							8:090,333	8:090,333
							71,111	105,911
								806:513,829
							696:077,185	696:077,185
								640:000,000
								6:284,368
							558:736,149	558:736,149
							392:262,482	392:262,482
							374:390,334	374:390,334
							332:300,222	332:300,222
							473:390,620	473:390,620
							407:700,271	407:700,271
							472:571,297	472:571,297
							427:920,407	427:920,407
5:840,830	8:493,187	600,000	44:160,000	5:792,035	7:263,474	8:800,000	3.244:222,966	4.835:604,611

MINISTERIO DA AGRICULTURA, COMMERCIO E OBRAS PUBLICAS

TABELLA N. 169

Lei n. 2639 de 22 de Setembro de 1875

Desapropriação e obras necessarias ao abastecimento d'agua á Capital do Imperio

	MUNICIPIO DA CÔRTE	LONDRES	TOTAL
Pessoal empregado em diversos trabalhos relativos ao abastecimento d'agua.....	267:833#764	267:833#764
Material e mais despezas com as obras.....	371:400#024	371:400#024
Compra de terrenos.....	9:500#000	9:500#000
Aluguel da pedreira da rua do Aqueducto.....	300#000	300#000
— de casa.....	90#000	90#000
Collecção de documentos officiaes e diversos impressos concernentes ao abasteci- mento d'agua.....	106#667	106#667
Por serviços de advocacia em relação ao contracto Gabrielli.....	28#000	28#000
Commissão aos agentes financeiros.....	#333	#333
Diferença de cambio.....	33#560	33#560
Despezas miúdas.....	845#181	845#181
	650:002#529	135#000	650:137#529

TABELLA N. 170

Leis ns. 2670 de 20 de Outubro de 1875, art. 18º, e 3064 de 29 de Abril de 1882

Prolongamento da estrada de ferro D. Pedro II e desapropriações necessarias na estação maritima da Gambôa

	MUNICIPIO DA CÔRTE	LONDRES	TOTAL
Gratificação a um Director do Museu Nacional por serviços extraordinarios.....	620#000	620#000
Ao Engenheiro incumbido da exploração do Rio das Velhas, em Minas Geraes.....	900#000	900#000
Despezas com o prolongamento da Estrada de ferro D. Pedro II.....	1.786:335#139	1.786:305#139
Importancia entregue ao empreiteiro das obras, proveniente do desconto feito nos pagamentos de suas contas.....	11:213#750	11:213#750
Barracas fornecidas pela Intendencia da Guerra.....	178#560	178#560
Desapropriação de predios para a Estação maritima da Gambôa.....	68:504#000	68:504#000
Custó e remessa de trilhos e accessorios.....	463:517#779	463:517#779
— de postes de ferro, isoladores e fio telegraphico.....	43:479#298	43:479#298
Telegrammas.....	175#074	175#074
Commissão aos agentes financeiros.....	1:267#926	1:267#926
Diferença de cambio.....	126:398#203	126:398#203
	1.994:149#652	508:440#077	2.502:589#729

MINISTERIO DA AGRICULTURA COMMERCIO E OBRAS PUBLICAS

TABELLA N. 171

Resolução Legislativa n. 2687 de 6 de Novembro de 1875

Garantia de juros ás companhias que estabelecerem engenhos centraes para fabricar assucar de canna

	MUNICIPIO DA CÔRTE	LONDRES	TOTAL
Telegrammas		95#111	95#111
Commissão aos Agentes Financeiros.....		#259	#259
Diferença de cambio.....	23#708	23#708
	23#708	95#370	119#078

TABELLA N. 172

Decreto n. 6919 de 1º de Junho de 1878 e art. 23 da Lei n. 2940 de 31 de Outubro de 1879

Resgate da Estrada de ferro de Baturité na Provincia do Ceará

	CEARÁ
ESTRADA DE FERRO DE BATURITE'	
Pagamento do dividendo das acções.....	167\$294
Valor de apolices de 6 % permutadas por acções.....	2:500\$000
Importancia paga em dinheiro.....	300\$000
	2:967\$294

MINISTERIO DA AGRICULTURA, COMMERCIO E OBRAS PUBLICAS

TABELLA N. 173

Lei n. 2940 de 31 de Outubro de 1879, art. 23 e Decretos ns. 7714 de 15 de Maio e 7778 de 27 de Julho de 1880 e 3064 de 29 de Abril de 1882

Construcção das estradas de ferro de Baturité, Sobral e Paulo Affonso.

	MUNICIPIO DA CÔRTE	ALAGÔAS	PERNAMBUCO	CEARÁ	LONDRES	TOTAL
ESTRADA DE FERRO DE BATURITÉ						
PESSOAL						
<i>Administração Central</i>						
Director.....				8:399#098		8:399#098
Secretario.....				1:740#733		1:740#733
Primeiro Escriptuario.....				1:999#992		1:999#992
Segundo dito.....				240#003		240#003
<i>Secção de Contabilidade</i>						
Guarda-livros.....				2:400#000		2:400#000
<i>Thesouraria</i>						
Thesoureiro.....				2:013#092		2:013#092
<i>Almoxarifado</i>						
Almoxarife.....				1:834#000		1:834#000
Fiel.....				900#000		900#000
<i>Trafego</i>						
Contador.....				1:821#387		1:821#387
Amanuenses.....				3:078#000		3:078#000
<i>Trens</i>						
Conductores.....				1:080#000		1:080#000
<i>Estações</i>						
Agentes.....				13:097#498		13:097#498
Conferentes.....				1:877#119		1:877#119
Telegraphistas.....				3:878#002		3:878#002
Guarda-freios, guardas, bagageiros e trabalhadores.				14:623#012		14:623#012
<i>Via Permanente</i>						
Engenheiro Residente.....	1:692#380			2:782#683		4:474#063
Escriptuario.....				819#877		819#877
Mestre de linha.....				1:800#000		1:800#000
Desenhista.....				416#065		416#065
Mestre de officinas, machinistas, foguistas, carvoeiros, operarios e serventes.....				62:091#056		62:091#056
<i>Locomoção</i>						
Chefe.....				4:800#000		4:800#000
Escriptuario.....				759#810		759#810
Armazenista.....				130#083		130#083
Desenhista.....				583#331		583#331
Mestre de officinas, machinistas, foguistas, carvoeiros, operarios e serventes.....				42:306#167		42:306#167
MATERIAL						
Material de construcção.....				19:731#103		19:731#103
— para as officinas.....				7:746#834		7:746#834
— para a conservação das machinas.....				28:389#280		28:389#280
Combustivel.....				8:141#962		8:141#962
Obras.....				1:323#873		1:323#873
Ajudas de custo e passagens.....	878#000					878#000
Objectos de expediente.....				5:384#146		5:384#146
Despezas miudas.....				442#034		442#034

*Continuação da Tabella — Construcção das Estradas de ferro de Baturité,
Sobral e Paulo Affonso*

	MUNICIPIO DA CÔRTE	ALAGÔAS	PERNAMBUCO	GEARÁ	LONDRES	TOTAL
ESTRADA DE FERRO DE SOBRAL						
Material, inspecção do mesmo e mais despezas com as obras.....	5:433\$100					5:433\$100
Importancia entregue ao Thesoureiro para occorrer ás despezas a seu cargo.....				318:746\$864		318:746\$864
— despendida com o desembarque de materiaes.....				392\$000		392\$000
— — com instrumentos.....	534\$000					534\$000
Ajudas de custo e passagens.....	6:424\$401					6:424\$401
Differença de cambio.....	906\$937					906\$937
ESTRADA DE FERRO DE PAULO AFFONSO						
Ao Inspector da Thesouraria de Fazenda da Provincia das Alagôas em commissão.....	506\$665					506\$665
Despeza com o pessoal, conservação das obras existentes e construcção de novas.....	278:639\$840	391:266\$933				669:906\$773
Custo, remessa e inspecção de trilhos e accessorios.....					14:283\$888	14:283\$888
Importancia entregue á Fazenda Provincial para pagamento á Companhia Pernambucana de navegação a vapor, pelo transporte de materiaes da Estrada para a Cidade de Penêdo.....			5:509\$200			5:509\$200
Frete da ponte do Moxotó.....					2:376\$963	2:376\$963
Ajudas de custo e passagens.....	242\$250					242\$250
Impressões.....	371\$000					371\$000
Commissão aos agentes financeiros.....					41\$556	41\$556
Differença de cambio.....	4:152\$218					4:152\$218
	299:480\$811	391:266\$933	5:509\$200	397:220\$064	16:702\$407	1.310:179\$435

MINISTERIO DA AGRICULTURA COMMERCIO E OBRAS PUBLICAS

TABELLA N. 174

Lei n. 3017 de 3 de Novembro de 1880, art. 13 n. 3

Ramal da Estrada de ferro de Canôa a Baturité

		GERÁ
PESSOAL		
Director.....		2:190,000
Engenheiros.....		4:820,449
Escriptuario.....		1:200,000
Feitores, trabalhadores, operarios e serventes.....		12:385,192
Dezenhista.....		580,000
DIVERSAS DESPEZAS		
Gratificação a empregados por excesso de trabalho.....		2:714,000
Importancia paga ao respectivo empreiteiro por serviços realizados.....		112:216,146
Material de construcção.....		9:037,243
Objectos de expediente.....		384,260
Despezas miudas.....		3:032,320
Commissão aos Agentes financeiros pelas despezas deste credito.....		9,111
		148:568,721

MINISTERIO DA AGRICULTURA, COMMERCIO E OBRAS PUBLICAS

TABELLA N. 175

Decretos ns. 3022 de 12 Novembro de 1880 e 3080 de 22 de Junho de 1882

Emancipação das colonias do Estado

	MUNICIPIO DA CÔRTE	ESPIRITO SANTO	SANTA CATHARINA	S. PEDRO	TOTAL
COMMISSÕES ENCARREGADAS DA CONSTRUÇÃO DE ESTRADAS E DE MEDIÇÕES DE TERRAS					
PESSOAL					
Directores.....	3:011,279	8:748,000	13:635,345	11:050,067	46:646,824
Ajudantes.....			3:048,166		19:798,067
Engenheiros.....	7:396,956	3:406,651	10:726,565		3:048,166
Engenheiro Ajudante.....			2:043,258		21:529,972
Escripturarios e Guarda-livros.....		2:990,322	5:417,831	3:955,910	2:613,258
Auxiliares.....	1:398,381		1:050,000	537,549	12:363,863
Agrimonsoros.....	3:872,800		15:277,828	6:765,767	2:985,800
Medicos.....		3:725,160	3:760,010		23:616,485
Pharmacuticos.....			3:413,333		7:488,160
Dozonhistas.....			2:346,774		3:413,333
Curas catholicos.....			1:133,538		2:346,774
— protestantes.....		1:522,216			1:133,538
Fiscaos.....			977,449		1:522,216
Professores.....			1:322,096	587,806	977,449
Commissario.....		180,000		500,000	1:919,192
				90,000	270,000
				500,000	500,000
DIVERSAS DESPEZAS					
Braçagons por medições e discriminações de prazos.....		7:391,244			7:391,244
Entreguo a diversos empregados da Thesouraria encarregados do paga- mento nas colonias.....				288:591,539	288:591,539
Tratamento de colonos, dietas e medicamentos.....	139,157	4:330,430			4:469,587
Compra e tratamento de animaes.....		2:337,330			2:337,330
Remoção do archivo para a Thesouraria.....		211,600			211,600
Despezas feitas com a colonia Blumenau.....			304:354,922		304:354,922
— com as colonias Itajahy e Principe D. Pedro.....			96:645,602		96:645,602
— com a colonia Azambuja.....			32:243,490		32:243,490
— com a colonia Angelina.....			20:226,930		20:226,930
— com medição e demarcação de terras.....				4:478,097	4:478,097
— com os vencimentos dos empregados incumbidos do pagamento.....				1:375,065	1:375,065
Gratificação ao tenente Firmino Lopes Rego em commissão na colonia Blumenau.....			100,000		100,000
— ao Ajudante do Inspector Geral das Terras Publicas para fiscalizar os trabalhos que se estão executando na provincia de Santa Catha- rina.....	1:502,149				1:502,149
— ao Alferes Fernando Antonio Garozo Junior como indemnização de despezas que fez na mesma colonia.....			80,000		80,000
— a P. Victorino Arnoff, pela estatística da colonia Silveira Martins.....				50,000	50,000
— a Marcos Baptista da Silva encarregado da guarda do animaes e diversos objectos da colonia Azambuja.....			84,000		84,000
Jornaes a trabalhadores.....		24:899,990	189,8510	6:384,895	31:474,675
Ajudas de custo, passagons e fretos.....	4:719,613	1:094,000	536,380	2:804,500	9:144,493
Passagons e comodorias a emigrantes.....				7:337,200	7:337,200
Livros e objectos de expediente.....		457,890		647,310	1:105,210
Compra de material.....			48,000	543,620	591,620
Construção e concerto de estradas e pontes.....		142:800,830		323,400	143:124,230
Dorrubadas.....				5:093,000	5:093,000
	21:740,425	204:104,473	519:230,777	341:115,575	1.086:191,250

MINISTERIO DA AGRICULTURA, COMMERCIO E OBRAS PUBLICAS

TABELLA N. 176

Decreto n. 3064 de 29 de Abril de 1882

Conservação do Jardim da Praça da Acclamação

	MUNICIPIO DA CÔRTE
Despeza realizada.....	41:898\$420

TABELLA N. 177

Decreto n. 3064 de 29 de Abril de 1882

Prolongamento da linha telegraphica de Coritiba á fronteira do Imperio

	MUNICIPIO DA CÔRTE
Despeza realizada.....	1:126\$600

MINISTERIO DA FAZENDA

MINISTERIO DA

TABELLA

§ 1.º Juros, amortisação e mais

Emprestimo de 1832.....
— 1838.....
— 1860.....
— 1863.....
— 1865.....
— 1871.....
— 1875.....

TABELLA

§ 2.º Juros e amortisação

	MUNICIPIO DA CÓRTE	ESPIRITO SANTO	BAHIA	SERGIPE	ALAGOÁS	PERNAMBUCO	PARANHYBA	RIO GRANDE DO NORTE	CERÁ	PIAUI
PAGAMENTO DE JUROS										
Da divida fundada em vir- tude da Lei de 1827.....	17.701:861,000	33:204,000	1.155:705,000	34:122,000	29:220,000	391:886,000	1:164,000	492,000	89:904,000	480,000
Do empréstimo nacional de 1868.....	1.802:081,250
— de 1879.....	154:037,500	5:051,250	4:882,500
AMORTISAÇÃO										
Resgate de apolices do em- préstimo nacional de 1879..	1.339:500,000
	20.997:499,750	33:204,000	1.160:756,250	34:122,000	29:220,000	396:768,500	1:164,000	492,000	89:904,000	480,000

FAZENDA

N. 178

despesas da divida externa, etc.

LONDRES			
JUROS	AMORTIZAÇÃO	COMMISSÕES E CORRETAGEM	TOTAL
140:180#000	368:587#778	4:167#667	512:905#445
43:820#000	831:373#334	6:712#148	881:905#482
103:787#111	398:662#814	4:037#332	506:487#257
667:500#000	1.440:064#000	18:731#889	2.126:295#889
2.431:444#445	1.282:475#555	33:933#963	3.747:853#963
1.358:844#444	486:275#556	17:848#592	1.862:968#592
2.220:622#222	591:884#444	27:385#926	2.839:892#592
6.966:198#222	5.399:293#481	112:817#517	12.478:309#220

N. 179

da divida interna fundada.

MARANHÃO	PARÁ	AMAZONAS	S. PAULO	SANTA CATHARINA	S. PEDRO	MINAS GERAES	GOYAZ	MATO GROSSO	LONDRES	TOTAL
266:666#000	48:954#000	624#000	147:552#000	15:267#000	105:710#000	78:378#000	3:749#000	70:177#000	20.175:265#000
6:485#625	2:643#750	2:441#250	2:475#000	1.937:345#625	1.802:081#350 2.115:382#500
273:151#625	51:597#750	624#000	149:993#250	15:267#000	108:185#000	78:378#000	3:749#000	70:177#000	1.937:345#625	1.339:500#000 25.432:228#750

MINISTERIO DA FAZENDA

TABELLA N. 180

§ 3.º Juros da divida inscripta, etc.

Pagamento.....	MATO GROSSO
	3:834\$876

MINISTERIO DA FAZENDA

TABELLA N. 181

§ 4.º Caixa de Amortização

	MUNICIPIO DA CÔRTE	LONDRES	TOTAL
PESSOAL			
Inspector.....	7:200\$000	7:200\$000
Primeiros Escripturarios.....	12:797\$012	12:797\$012
Segundos ditos.....	9:884\$443	9:884\$443
Terceiros ditos.....	6:081\$834	6:081\$834
Praticantes.....	1:937\$084	1:937\$084
Thesoureiros.....	10:799\$972	10:799\$972
Ajudante do Thesoureiro do papel-moeda.....	3:600\$000	3:600\$000
Fieis.....	5:986\$551	5:986\$551
Corretor.....	4:800\$000	4:800\$000
Ajudantes.....	8:949\$407	8:949\$407
Conferentes.....	21:463\$246	21:463\$246
Carimbadores.....	2:395\$694	2:395\$694
Porteiro.....	2:400\$000	2:400\$000
Continuos.....	1:921\$909	1:921\$909
EXPEDIENTE			
Papel, pannas e outros objectos.....	4:843\$990	4:843\$990
Impressões e encadernações.....	981\$600	981\$600
FABRICO DE NOTAS			
Fabrico e remessa de notas do Thesouro Nacional.....	105:468\$222	105:468\$222
DIVERSAS DESPEZAS			
Serventos.....	3:100\$000	3:100\$000
Compra e concerto de moveis e utensis.....	634\$300	634\$300
Queima de notas.....	179\$300	179\$300
Publicações.....	70\$100	70\$100
Luz e despesas miudas.....	1:544\$032	1:544\$032
	411:270\$174	105:468\$222	216:738\$396
Natureza dos vencimentos			
		MUNICIPIO DA CÔRTE	
Ordenados.....		63:892\$743	
Gratificações.....		36:024\$109	
		99:916\$852	

Pensionistas e Aposentados.

PIAUHY	MARANHÃO	PARÁ	AMAZONAS	S. PAULO	PARANÁ	SANTA CATARINA	S. PEDRO	MINAS GERAES	GOYAZ	MATO GROSSO	LONDRES	TOTAL
												7:779,270
												1:051,692
												360,000
												600,000
												4:499,075
												1:000,000
												1:600,000
												945,884
												500,000
												4:000,000
												2:021,021
												1:498,178
												1:786,666
												840,000
												3:171,060
												503,472
						602,052						602,052
				242,027								242,027
												2:045,161
												2:100,096
												2:507,300
												434,107
												6:000,000
												3:000,000
												1:310,060
												3:840,060
												361,528
												1:794,000
												3:200,000
												706,522
												422,328
												840,000
												2:000,000
												1:300,000
												1:014,822
												800,000
												802,560
												800,000
		417,180										417,180
		565,385										1:985,577
							700,092					775,553
												1:288,108
												1:006,056
										153,054		527,216
										270,732		279,732

	MUNICIPIO DA CÔRTE	RIO DE JANEIRO	ESPIRITO SANTO	BAHIA	SERGIPE	ALAGOÁS	PERNAMBUCO	PARANAYBA	RIO GRANDE DO NORTE	CEARÁ
<i>Fabrica da Polvora</i>										
Almoxarife.....	1:600,000									
Escriturario.....	634,920									
<i>Laboratorio Pyrotechnico do Castello</i>										
Fiel.....	245,527									
Ministerio da Agricultura, Commercio e Obras Publicas										
<i>Secretaria de Estado</i>										
Chefe de Secção.....	2:201,935									
Segundos Officiaes.....	5:116,876									
Porteiro.....	1:680,000									
Ajudante.....	961,525									
<i>Correio Geral</i>										
Director Geral.....	1:287,096									
Administrador.....	2:230,000				706,956					
— do de Santa Catharina.....	730,000									
Contador.....	7:719,000			1:333,334						
Primeiros Officiaes.....	2:400,576						156,624			
Segundos ditos.....	750,000									
Agente do mar.....										
Ministerio da Fazenda										
<i>Secretaria de Estado</i>										
Primeiro Official.....	1:623,232									
Correios.....	1:604,616									
<i>Caixa de Amortização</i>										
Inspector.....	4:800,000									
Contador.....	2:400,000									
Primeiros Escripturarios.....	6:972,200									
Ajudantes do Thesoureiro.....	3:100,000									
Conferentes.....	3:998,880									
Continuo.....	709,000									
<i>Thesouro Nacional</i>										
Director Geral.....	736,669									
Contadores.....	11:532,132									
Chefes de Secção.....	5:520,000									
Primeiros Escripturarios.....	7:052,500	674,640								
Segundos ditos.....	5:346,400									
Terceiros ditos.....	1:216,920									
Pagadores.....	4:542,000									
Fiel.....	1:000,000									
Cartorario.....	2:000,000									
Continuo.....	756,660									
<i>Thesourarias de Fazenda</i>										
Inspector.....	600,000			3:000,000			3:277,776			1:576,000
Contadores.....					1:590,996		2:400,000		1:104,876	
Procurador Fiscal.....										
Official-Maior.....										
Officiaes.....	374,880									
Chefes de Secção.....			1:700,664		1:800,000		1:800,000			1:800,000
Primeiros Escripturarios.....	750,684			8,000		527,190	394,834		1:082,220	
Segundos ditos.....	1:091,796			1:201,520			2:214,780			
Terceiros ditos.....					619,302			199,162		
Amanuense.....							461,684			
Thesoureiros.....								510,238		
Porteiro.....					699,900		900,000			
Cartorario.....										
Continuo.....				217,111					250,008	
<i>Juizo dos Feitos da Fazenda</i>										
Solicitador.....									200,870	
<i>Alfandegas</i>										
Inspector.....			2:049,202							1:493,635
Escrivaõ.....				5:505,021						
Chefes de Secção.....	5:150,000						1:983,400			

Pensionistas e Aposentados

PIAUHY	MARANHÃO	PARÁ	AMAZONAS	S. PAULO	PARANÁ	SANTA CATARINA	S. PEDRO	MINAS GERAIS	GOYAZ	MATO GROSSO	LONDRES	TOTAL
												1:601,5000 631,5920
												245,5227
												2:291,5935 5:110,5576 1:08,5000 561,5296
		1:200,5000						2:133,5924	787,5111			1:287,0096 7:137,5384 751,0000
		1:200,5000				664,5884	1:210,5000	1:452,5732				4:517,616 9:052,5430 2:400,5576 506,5024
												1:023,5232 1:604,5616
												4:800,5000 2:40,5000 6:972,5200 3:160,5000 3:998,5800 700,5000
							3:999,5000					4:735,5565 41:952,5432 5:520,0000 7:726,5670 6:246,4000 4:246,5020 4:542,5010 1:000,5000 2:000,5000 756,5600
	3:926,5662 3:409,5460	3:399,5096	884,5740	3:499,5920				4:399,5992				24:262,5086 14:174,5024 4:535,5440 575,5700
		1:100,5184 575,5700		1:800,5000				2:599,5992				1:689,5432 23:604,5564 15:890,5514 7:374,5143 2:099,5962 401,5844 2:885,5701 2:877,5682 1:115,5472 477,5010
724,5992	1:599,5996 1:508,5620 874,5488 1:250,5808	4:312,5436 349,5199		3:804,5700 2:223,5822		1:830,5000 1:183,5440	1:800,5100 0:083,5862	2:461,5776 691,5380	231,5438 1:454,5376	940,5568		200,5370
		615,5552		499,5920		283,5828		992,5933 469,5620		1:095,5768		8:292,5953 1:399,5932 20:037,5408
	2:499,5996				799,5992		2:250,5000 600,5000 2:870,5995					
	2:299,5992	2:255,5700										

Continuação da tabella

	MUNICIPIO DA CÓRTE	RIO DE JANEIRO	ESPIRITO SANTO	BAHIA	SERGIPE	ALAGÓAS	FERNAMBUCO	PARAHYBA	RIO GRANDE DO NORTE	CEARÁ
Primeiros Escripturarios.....	40:919,976					874,822	3:063,225	4:500,000	1:050,000	562,700
Segundos ditos.....	5:269,932			3:662,773			4:540,322			705,629
Terceiros ditos.....	6:530,400						849,933			
Amanuense.....	279,324									
Officiaes de descarga.....	4:031,812			800,000			516,510			799,992
Guarda-mór.....										721,200
Primeiros Conferentes.....	5:803,000			2:199,996						
Segundos ditos.....	2:700,000			4:815,000						
Conferentes.....	4:529,032			1:200,000			4:650,923			4:800,000
Thesoureiros.....	746,604			2:197,535				648,104		
Fiel do Thesoureiro da do Rio de Janeiro.	770,820									
Administrador das Capatazias.....	3:600,000						2:400,000			
Porteiro, inclusive os que serviram de										
administradores de capatazias.....	4:703,832									
Fleios de armazom.....	6:347,964						600,000			
Continuo.....				234,333						
Commandante do cruzador « Souza										
Franco.....				1.200,000						
— dos guardas.....										
Primeiros sargentos da companhia dos										
guardas.....	720,000			800,000						
Guardas.....	4:872,006			4:165,564			4:311,504			
Patrões e romalores de escaleros.....	216,000									
Agentes de trapiches.....	4:123,000									
Mestres das barcas de vigia.....	4:383,804						400,000			
Marinheiros das mosmas.....										
<i>Consulados</i>										
Thesoureiro.....							700,992			
Porteiro.....				600,000						
Guarda.....				400,000						
<i>Recebedorias</i>										
Administrador.....				3:000,000			725,000			
Escrivão.....							900,000			
Chofes de Secção.....	6:000,000									
Primeiro Escripturario.....	722,219									
Recebador do sello.....	818,808									
Langadores.....	41:554,970									
Agente.....				200,100						
Porteiro.....				400,000						
Correio.....	500,000									
<i>Casa da Moeda</i>										
Thesoureiro.....	4:600,000									
Gravadores.....	4:847,060									
Ajudante do Engenheiro machinista.....	4:300,000									
Fundidor.....	500,000									
Ensaadores.....	2:203,810									
Abridor.....	3,550									
<i>Terranos Diamantinos</i>										
Secretario.....				533,556						
	4.177:972,791	48:404,860	11:016,976	246:928,633	22:818,595	25:031,230	470:062,537	21:435,909	15:824,743	44:593,945

Recapi

	MUNICIPIO DA CÓRTE	RIO DE JANEIRO	ESPIRITO SANTO	BAHIA	SERGIPE	ALAGÓAS	FERNAMBUCO	PARAHYBA	RIO GRANDE DO NORTE	CEARÁ
Pensionistas.....	634:835,753	47:730,800	7:267,800	463:941,318	17:946,133	16:178,345	401:843,534	18:269,435	11:767,469	31:401,427
Aposentados :										
Do Ministerio do Imperio.....	427:077,215			23:382,453			44:935,008			
» da Justica.....	406:024,825			22:607,141	53,518	7:451,462	22:886,993		300,000	3:673,532
» da Estrangeiros.....	2:955,548									
» da Marinha.....	84:808,746			3:383,773			4:503,468			
» da Guerra.....	40:887,197			4:150,000			718,656			
» da Agricultura, Commercio										
o Obras Publicas.....	25:206,875			4:333,334	766,950		456,624			
» da Fazenda.....	456:206,632	674,610	3:749,936	31:130,614	4:049,988	4:401,632	31:018,254	2:866,504	3:757,274	9:459,486
	4.177:972,791	48:404,860	11:016,976	246:928,633	22:818,595	25:031,230	470:062,537	21:435,909	15:824,743	44:593,945

Pensionistas e Aposentados

PIAUIHY	MARANHÃO	PARÁ	AMAZONAS	S. PAULO	PARANÁ	SANTA CATHARINA	S. PEDRO	MINAS GERAES	GOYAZ	MATO GROSSO	LONDRES	TOTAL
1:399,992	1:599,996 1:261,578			975,900		1:269,521	1:083,924 591,524			1:026,998		22:273,676 15:711,552 8:355,353 279,534 4:060,980 2:516,520 8:001,996 4:804,539 21:655,168 3:592,383 770,220 7:599,996
	499,992					1:476,588	392,868 318,532					3:514,977 7:639,757 234,533
	280,539	2:132,518				1:720,500	5:613,531					1:599,996 1:200,000
	148,538			434,5810 626,088			1:399,992					1:520,000 4:748,727 690,000 1:125,000 1:783,864 2:100,000
		1:599,996										799,992 600,000 400,000
	480,000			399,993								3:725,000 900,000 6:000,000 722,219 818,800 11:564,970 200,160 400,000 500,000
	2:100,000											4:600,000 1:947,060 1:300,000 600,000 2:203,810 3,850
												593,555
43:797,187	69:568,186	54:724,130	4:536,981	68:040,782	11:030,302	57:611,492	289:334,500	55:035,728	17:930,139	22:832,526	858,671	2.421:110,5751

tulação

PIAUIHY	MARANHÃO	PARÁ	AMAZONAS	S. PAULO	PARANÁ	SANTA CATHARINA	S. PEDRO	MINAS GERAES	GOYAZ	MATO GROSSO	LONDRES	TOTAL
11:533,076	35:923,504	32:372,505	3:655,241	37:374,272	9:261,548	43:743,547	246:776,638	34:023,547	12:443,195	17:068,606	858,671	1.505:654,535
	1:999,992 8:380,576	1:176,612		14:673,328 2:086,002		2:965,832 1:399,992	2:666,564 3:921,540			1:667,510		486:967,692 190:791,591 2:935,378 91:643,849 44:942,296
		327,8108 982,765		242,5027		1:377,788	799,992			433,686		36:101,833 362:653,446
		2:400,000				664,884 7:439,549	1:200,000 33:969,796	3:386,056 11:615,699	787,5104 1:702,524	3:663,134		
2:273,571	23:854,977	17:465,149	881,740	13:664,253	4:788,820							
43:797,187	69:568,186	54:724,130	4:536,981	68:040,782	11:030,302	57:611,492	289:334,500	55:035,728	17:930,139	22:832,526	858,671	2.421:110,5751

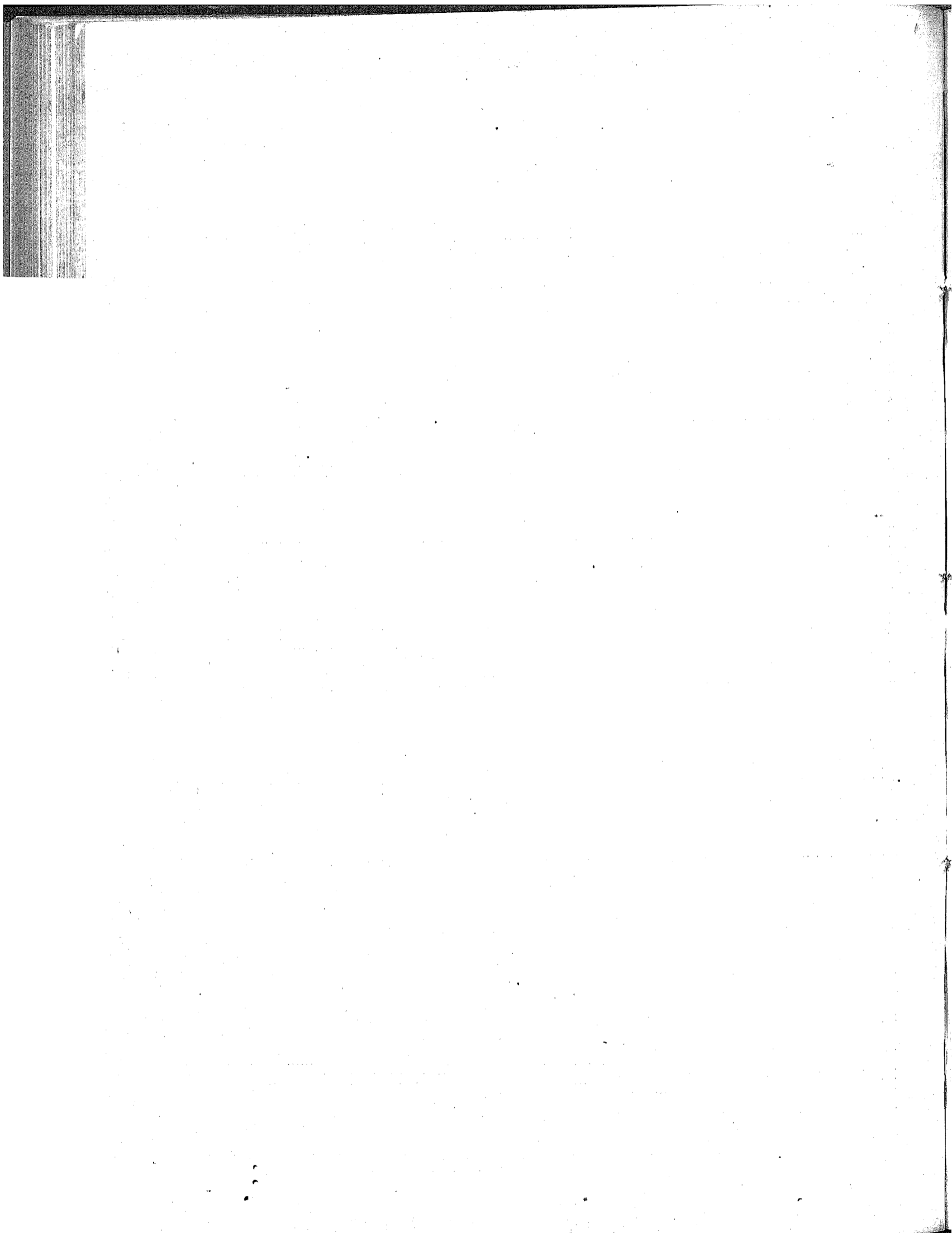

MINISTERIO DA FAZENDA

TABELLA N. 183

§ 6.º Empregados de Repartições extinctas

	MUNICIPIO DA CÔRTE	BAHIA	SERGIPE	PERNAMBUCO	MARANHÃO	PARA'	SANTA CATHARINA	TOTAL
MINISTERIO DO IMPERIO								
INSTRUÇÃO PRIMARIA E SECUNDARIA NO MUNICIPIO DA CÔRTE <i>Imperial Collegio D. Pedro II</i>								
Pofessores.....	1:104,800							1:104,800
MINISTERIO DA JUSTIÇA								
Escrivão de africanos livros.....	600,800							600,800
MINISTERIO DA MARINHA								
INTEendencia E ALMOXARIFADO								
Fieis.....		240,800						240,800
Amanuense.....		100,800						100,800
MINISTERIO DA GUERRA								
ARSENAL								
Praticante.....	73,800							73,800
THESSOURARIA DAS TROPAS								
Official do Bofeto.....	130,800							130,800
MINISTERIO DA FAZENDA								
THESSOURO NACIONAL								
Chefes de Secção.....	2:921,883							2:921,883
Official do Contencioso.....	80,800							80,800
Primeiros Officiaes da Secretaria de Estado.....	1:591,810							1:591,810
THESSOURARIAS								
Chefes de Secção.....		600,800	1:119,730	545,851				1:265,881
Chefe de Secção da do Pernambuco.....	598,867							598,867
ALFANDEGAS								
Inspector da do S. Francisco.....							1:700,800	1:700,800
Amanuense.....	1:200,800							1:200,800
Administrador das Capatazias.....			2:821,802					2:821,802
Escrivão do Cruzador Souza Franco.....						1:337,852		1:337,852
CONSULADO								
Administrador.....	5:709,816							5:709,816
RECEBEDORIA								
Administrador.....					2:826,804			2:826,804
CAZA DA MOEDA								
OFFICINA DE ESTAMPARIA								
Continuo.....	797,800							797,800
	15:546,872	940,800	2:944,872	545,851	2:826,804	1:337,852	1:700,800	25:861,868

Recapitulação

	MUNICIPIO DA CÔRTE	BAHIA	SERGIPE	PERNAMBUCO	MARANHÃO	PARA'	SANTA CATHARINA	TOTAL
Ministerio do Imperio.....	1:104,800							1:104,800
da Justica.....	600,800							600,800
da Marinha.....		340,800						340,800
da Guerra.....	223,800							223,800
da Fazenda.....	13:617,872	600,800	2:944,872	545,851	2:826,804	1:337,852	1:700,800	23:592,868
	15:546,872	940,800	2:944,872	545,851	2:826,804	1:337,852	1:700,800	25:861,868

Continuação da tabella—Thesouro

	MUNICIPIO DA CÔRTE	ESPIRITO SANTO	BAHIA	SERGIPE	ALAGÔAS	PERNAMBUCO	PARAHYBA	RIO GRANDE DO NORTE	CEARÁ	PIAUIHY
EXPEDIENTE										
Papel, pennas, etc.....	9:233\$040									
Impressões e encaderna- ções.....	28:479\$390									
DIVERSAS DESPEZAS										
Correios a pé.....	40:315\$516									
Serventes.....	7:946\$000									
Compra e concerto de mo- veis e utensis.....	861\$980									
— de livros.....	60\$000									
— de uma bandeira na- cional.....	34\$500									
Assignatura de jornaes....	1:606\$000									
Publicações.....	2:661\$200									
Luz e despesas miudas...	3:704\$243									
EMPREGADOS DO THESOURO PAGOS NAS THESOURARIAS DE FAZENDA E NA DELEGA- CIA EM LONDRES										
Primeiros escripturarios.						660\$000			180\$000	
Segundos ditos.....									240\$000	
Tercetos ditos.....										270\$000
DELEGACIA EM LONDRES										
PESSOAL										
Delegado.....										
Escripturarios.....										
EXPEDIENTE										
Papel, pennas, etc.....										
Impressões e encaderna- ções.....										
DIVERSAS DESPEZAS										
Servente.....										
Aluguel do escriptorio...										
Porte da correspondencia e de jornaes e seu custo.										
Compra e concertos de moveis, e utensis.....										
— de livros.....										
Telegrammas.....										
Luz e despesas miudas...										
THESOURARIAS DE FAZENDA										
PESSOAL										
<i>Junta de Fazenda</i>										
Inspector.....		2:999\$988	6:000\$000	3:799\$992	3:799\$992	4:482\$952	3:792\$847	2:633\$317	3:290\$228	3:000\$000
Contador.....		1:997\$303	4:300\$000	2:341\$730	2:399\$996	3:945\$834	2:400\$000	1:711\$837	2:146\$054	1:990\$435
Procurador fiscal.....		1:230\$906	2:790\$996	1:800\$000	1:800\$000	2:799\$996	1:800\$000	1:472\$218	1:800\$000	1:599\$996
Contadoria										
Primeiros escripturarios.		5:911\$400	25:146\$976	6:053\$314	6:027\$626	21:501\$815	5:232\$043	4:518\$067	5:963\$623	5:485\$567
Segundos ditos.....			21:600\$940	5:934\$923	6:543\$445	17:957\$962	4:794\$856	3:178\$003	5:756\$448	3:474\$770
Tercetos ditos.....		3:825\$808	14:390\$691			13:780\$107				
Praticantes.....		1:407\$448	4:983\$668	1:385\$412	1:394\$662	3:748\$255	1:291\$781	911\$252	1:435\$460	933\$415
Collaboradores.....				1:044\$640		2:054\$034	1:508\$000	1:764\$676	783\$800	498\$999
Gratificação aos emprega- dos que contam mais de 30 annos de serviço..						319\$001				

Nacional e Thesourarias de Fazenda

MARANHÃO	PARÁ	AMAZONAS	S. PAULO	PARANÁ	SANTA CATHARINA	S. PEDRO	MINAS GERAES	GOYAZ	NATO GROSSO	LONDRES	TOTAL
											9:233#040
											28:479#390
											10:315#816
											7:946#000
											861#980
											60#000
											34#500
											1:600#000
											2:661#200
											3:701#243
360#000	840#000										
			1:363#200			1:732#492				3:768#926	5:448#926
										3:200#000	5:532#492
											1:633#290
										5:000#000	5:000#000
										4:900#000	4:900#000
										320#705	320#705
										9#889	9#889
										640#000	640#000
										1:955#556	1:955#556
										700#109	700#109
										65#111	65#111
										21#555	21#555
										30#815	30#815
										457#961	457#961
3:910#817	5:800#000	3:433#793	4:799#990	3:799#992	2:999#970	6:600#000	4:800#000	3:799#992	3:159#984		76:312#884
3:799#989	3:799#989	2:399#987	2:999#980	2:398#918	1:959#014	4:499#996	3:000#000	1:440#000	2:399#988		52:142#050
2:368#812	2:389#246	1:100#579	2:090#630	1:890#000	1:599#980	2:799#996	2:098#775	1:800#000	1:799#999		36:960#219
19:049#526	17:498#939	5:958#293	11:790#170	5:989#658	5:966#875	30:928#690	13:738#582	6:055#898	6:420#670		209:238#632
13:192#114	9:103#795	963#187	8:452#860	5:867#462	3:762#929	23:873#373	8:803#890	6:675#481	6:474#120		156:120#158
7:500#239	7:126#083		4:550#916			16:722#873	6:752#216				74:648#983
2:600#496	2:412#968	1:064#579	998#730	1:283#000	1:428#301	4:852#552	2:053#515	1:373#836	1:397#203		36:936#533
		2:161#523							1:178#689		10:991#361
											310#991

Nacional e Thesourarias de Fazenda

MARANHÃO	PARÁ	AMAZONAS	S. PAULO	PARANÁ	SANTA CATHARINA	S. PEDRO	MINAS GERAES	GOYAZ	MATO GROSSO	LONDRES	TOTAL
3:240\$000 1:198\$923	3:600\$000 489\$629	2:892\$653	3:590\$000 1:200\$000	2:899\$992	2:039\$949	4:800\$000 1:565\$638	3:499\$992 1:200\$000	2:170\$992	2:895\$072		59:025\$417 10:447\$618
						11:299\$968 4:107\$055 1:200\$000 781\$954					17:099\$948 7:365\$434 1:200\$000 781\$954
1:198\$370 1:200\$000 1:347\$493	1:197\$810 1:200\$000 1:430\$034	1:199\$996 643\$359	1:180\$160 1:199\$070 1:353\$700	1:199\$999 719\$354	1:099\$120 574\$432	1:359\$336 1:399\$992 1:572\$518	1:197\$849 1:198\$924 1:438\$710	1:199\$998 720\$000	1:199\$982 708\$860		8:878\$196 13:997\$426 8:998\$802 18:246\$103
1:381\$000 1:630\$340	2:517\$440 217\$000	936\$300 339\$330	685\$360 831\$200	1:783\$260	969\$930 119\$500	3:100\$116 1:297\$600	1:269\$830 701\$310	1:622\$022 28\$000	1:305\$900 198\$500		31:300\$198 8:872\$510
2:669\$000	3:057\$000	727\$100	1:428\$000 1:400\$000	600\$000 1:200\$000	900\$000	4:233\$954 4:131\$996	1:200\$000	960\$000	1:043\$524		30\$000 41:919\$709 9:911\$996
	794\$400 26\$000	121\$200	984\$100 18\$000		500\$200	1:699\$030	54\$000	264\$000	304\$704 12\$000		9:130\$5-4 302\$500
	1:772\$200	78\$300	337\$700		114\$000	914\$120		17\$000	14\$500		5:321\$350 178\$040
437\$230	263\$080	657\$163	307\$618		152\$560	545\$740	260\$640	200\$980	426\$300		7:020\$313
	50\$000										890\$000
											366\$666 1:238\$171 90\$000 840\$000
					840\$000						620\$024
			960\$000								363\$310 394\$400 960\$000
90\$000											360\$000 4:213\$652
				360\$000							600\$000 700\$000 480\$000 600\$000 599\$215 240\$000

Continuação da tabella — *Thesouro Nacional*

	MUNICIPIO DA CÔRTE	ESPIRITO SANTO	BAHIA	SERGIPE	ALAGÔAS	PERNAM- BUCO	PARAHYBA	RIO GRANDE DO NORTE	CEARÁ	PIAUIY
Segundo escripturario da Thesouraria de Pernam- buco.....			660#000		706#868			578#403	1:218#393	
— da da Parahyba.....									375#000	
— da do Pará.....	240#816				1:065#000	690#201	600#000		147#778	
— da do Paraná.....	30#000				360#000				104#032	
— da de S. Pedro.....										
Tercero escripturario da do Maranhão.....						600#000				
— da do Pará.....									304#513	
— da de S. Paulo.....								330#000		
Praticante da do Mara- nhão.....	200#000									
— da do Pará.....	220#000									
Thesoureiro da do Ma- ranhão.....	960#000									
— da do Pará.....						600#000				
— da de Santa Catha- rina.....	300#000									
— da de Goyaz.....										
	591:650#617	24:147#894	113:298#435	32:744#962	32:780#366	99:419#492	31:377#065	26:100#868	37:128#637	24:945#274

Recapi

	MUNICIPIO DA CÔRTE	ESPIRITO SANTO	BAHIA	SERGIPE	ALAGÔAS	PERNAM- BUCO	PARAHYBA	RIO GRANDE DO NORTE	CEARÁ	PIAUIY
Thesouro Nacional.....	582:908#915					600#000			420#000	270#000
Delegacia em Londres...										
Thesourarias de Fa- zenda.....	8:741#702	24:147#894	113:298#435	32:744#962	32:780#366	98:769#492	31:377#065	26:100#868	30:708#637	24:675#274
	591:650#617	24:147#894	113:298#435	32:744#962	32:780#366	99:419#492	31:377#065	26:100#868	37:128#637	24:945#274

Natureza dos

	MUNICIPIO DA CÔRTE	ESPIRITO SANTO	BAHIA	SERGIPE	ALAGÔAS	PERNAM- BUCO	PARAHYBA	RIO GRANDE DO NORTE	CEARÁ	PIAUIY
Ordenados.....	349:614#764	13:972#496	66:555#447	18:019#644	19:498#719	58:330#079	15:755#502	12:706#280	20:316#586	13:837#354
Gratificações.....	175:680#032	7:337#498	31:016#505	9:160#338	9:495#638	30:834#510	9:878#116	8:181#179	10:782#496	7:317#730
— aos empregados que contam mais de 30 anos de serviço.....	1:456#932					319#991				
	526:751#748	21:309#994	97:571#922	27:180#002	28:994#357	89:484#580	25:633#078	20:587#468	31:098#782	21:175#084

e Thesourarias de Fazenda

MARANHÃO	PARÁ	AMAZONAS	S. PAULO	PARANÁ	SANTA CATHARINA	S. PEDRO	MINAS GERAES	GOYAZ	MATO GROSSO	LONDRES	TOTAL
382#440											3:283#644
											787#440
											2:743#825
											134#032
											360#000
											600#000
											394#513
											330#000
											200#000
											220#000
											960#000
											600#000
			720#000								300#000
											720#000
67:560#904	65:612#633	24:697#342	52:822#371	30:741#635	24:186#810	135:569#189	53:268#263	28:337#799	30:939#065	21:070#027	1.548:500#145

tulação

MARANHÃO	PARÁ	AMAZONAS	S. PAULO	PARANÁ	SANTA CATHARINA	S. PEDRO	MINAS GERAES	GOYAZ	MATO GROSSO	LONDRES	TOTAL
360#000	840#000		1:363#290			1:732#402				6:968#926	595:523#623
										14:101#701	14:101#701
67:200#901	64:772#633	24:697#342	51:459#081	30:741#635	24:186#810	133:836#697	53:268#263	28:337#799	30:939#065		938:874#821
67:560#904	65:612#633	24:697#342	52:822#371	30:741#635	24:186#810	135:569#189	53:268#263	28:337#799	30:939#065	21:070#027	1.548:500#145

vencimentos

MARANHÃO	PARÁ	AMAZONAS	S. PAULO	PARANÁ	SANTA CATHARINA	S. PEDRO	MINAS GERAES	GOYAZ	MATO GROSSO	LONDRES	TOTAL
42:339#985	39:155#031	12:411#272	32:403#036	18:007#606	14:194#382	77:752#041	34:431#702	15:719#971	16:812#700	4:700#900	896:555#126
19:103#286	18:383#482	9:406#677	14:457#360	9:150#769	6:835#705	41:804#592	15:340#751	10:485#226	11:865#361	12:168#926	468:685#917
											1:776#923
61:443#271	57:538#513	21:817#949	46:860#396	27:158#375	21:030#587	119:556#633	49:772#453	26:205#197	28:678#061	16:868#926	1.367:017#976

	MUNICIPIO DA CORTE	ESPIRITO SANTO	BAHIA	SERGIPE	ALAGÔAS	PERNAM- BUCO	PARAIBYBA	RIO GRANDE DO NORTE	GEARÁ
PESSOAL									
Juiz.....	2:454#837		3:600#000			3:514#623			
Procurador.....	1:600#000	255#682	600#000	328#618	450#689	600#000	324#096	231#627	325#000
Ajudante.....	1:200#000								
Escrivão.....	4:874#375		500#000			490#992			
Solicitadores.....	3:199#968	254#260	900#000	327#712	419#263	900#000	324#096	230#459	487#500
Ecreventes.....	2:880#000					600#000			
Officiaes de Justiça.....	1:400#000		600#000						
Porcentagem.....	32:392#622		4:961#906			1:335#631	18#177		9#414
DIVERSAS DESPEZAS									
Despezas judiciais.....	24#360	505#650	192#860	1:490#230	2:490#600	800#685		97#560	355#800
— miudas.....	174#200								
DESPEZA DA CORTE PAGA NA PROVINCIA DO GEARÁ									
Escrivão.....									600#000
DESPEZA DA PROVINCIA DO AMAZONAS PAGA NA DO PARÁ									
Procurador.....									
	50:200#532	1:015#392	11:354#766	2:146#560	3:360#552	8:250#931	608#100	629#646	1:777#714

DA FAZENDA

N. 185

Feitos da Fazenda

PIAUHY	MARANHÃO	PARÁ	AMAZONAS	S. PAULO	PARANÁ	SANTA CATHARINA	S. PEDRO	MINAS GERAES	GOYAZ	MATO GROSSO	TOTAL
249\$996	600\$000	399\$996	122\$574	399\$970	324\$996	324\$960	600\$000	397\$744	249\$996	219\$996	9:569\$466 8:056\$840 1:200\$000 5:874\$567
249\$301	900\$000	600\$000	199\$992	600\$000	324\$960	600\$000	591\$934	375\$000	375\$000	11:910\$345 2:880\$000 3:205\$756 45:877\$475
.....	835\$153	3:722\$203	1:201\$221	1:401\$148	605\$786
1:000\$000	3:924\$750	55\$421	1:575\$620	1:091\$759	225\$000	700\$840	46\$782	244\$000	45:731\$767 174\$200
.....	600\$000
.....	99\$996	99\$996
1:499\$297	5:424\$750	1:935\$145	377\$987	6:297\$703	2:316\$755	875\$820	2:401\$221	3:091\$666	671\$728	1:474\$752	105:780\$406

ALFANDEGAS	MUNICIPIO DA CÔRTE	RIO DE JANEIRO	ESPIRITO SANTO	BAHIA	SERGIPE	ALAGÓAS		PERNAMBUCO	PARAIBYRA	RIO GRANDE DO NORTE	CEARÁ
						Maceió	Penedo				
PESSOAL											
Inspector.....	11:174,230		3:635,323	8:077,977	6:609,899	6:546,836	3:563,616	40:144,696	5:600,475	4:305,252	5:744,825
Ajudante.....	8:139,400			18:583,821				20:098,642			6:719,884
Chefes de Secção.....	21:350,753			14:458,791	6:727,677	13:431,679	3:720,480	16:13,481	11:084,642	3:571,737	7:345,871
Primeiros Escripturarios...	53:350,994		3:221,224	44:505,664	8:834,246	9:083,189	2:649,847	44:092,014	7:416,278	3:246,281	7:347,895
Segundos ditos.....	101:211,541		2:747,538	27:520,379				23:846,677			6:820,509
Terceiros ditos.....	69:194,561			5:284,839				4:623,590			2:717,626
Praticantes.....	42:525,083			17:113,627	3:607,876	3:753,693	1:783,106	45:832,613	3:374,604	1:744,699	4:979,410
Officiaes de descarga.....	72:273,548		1:746,589	5:423,174	3:698,023	4:445,099	2:533,463	5:846,563	3:779,458	3:061,540	3:537,150
Thesoureiro.....	6:497,573		2:557,028	2:479,744				6:486,692			3:910,652
Fleis.....	42:117,540			6:235,116				6:723,602			3:910,652
Guarda-mór.....	7:314,563			2:933,372				2:910,652			3:910,652
Ajudantes.....	7:841,549			41:633,204				41:191,375			42:646,230
Conferentes.....	446:144,359										
Porteiro, inclusive o que serve de Administrador das Capatazias.....	4:035,337		1:816,233	3:327,596	2:097,455	2:900,376	1:801,259	3:516,105	2:475,147	2:144,478	2:278,168
Ajudante.....	2:304,511		336,466	1:861,581	772,639	778,721	533,596	1:972,168	682,586	605,331	402,500
Contínuos.....	9:601,385			6:122,541				6:322,562			
Gratificação aos empregados que contam mais de 30 anos de serviço.....	649,756										484,890
Capatazias											
Administrador.....	6:503,667			5:223,467				5:640,692			3:302,698
Ajudantes.....	7:088,665			4:952,640				1:905,780			
Fleis de armazem.....	72:545,572			10:752,536				13:866,008			2:873,337
Despeza com o serviço.....	588:155,935		1:543,900	75:352,600	3:938,800	4:898,000	2:338,200	98:423,210	5:541,220	1:914,725	14:210,000
Deposito da polvora											
Despeza com o serviço...	960,500										
Ancoradouro e barcas de vigia											
Pessoal das barcas, lanchas e escaleres.....	69:020,646		3:015,000	61:646,718	6:127,678	4:850,000	2:831,574	41:168,994	3:056,127	5:530,649	3:853,445
Compra, concerto e custeio das barcas, lanchas e escaleres.....	31:054,200		447,800	42:887,024	325,200	863,620	96,700	4:121,475	448,840	164,360	327,470
Pessoal e mais despezas do cruzador Orion.....	26:446,110										
— do Medusa.....								24:948,753		521,000	
— do Souza Franco.....											
Compra de um navio para o registro fixo.....											
Compra de uma lancha a vapor para o serviço do ancoradouro.....											
Companhia dos Guardas											
1.º Commandante.....	2:399,898			1:999,892	999,894	978,178	999,994	1:999,992	999,896	983,971	1:741,803
2.º ditos.....	1:999,892		999,896	2:385,997				2:399,897			999,896
Sargentos.....	5:599,898			36:618,846	3:991,840	3:999,860	2:376,175	33:996,736	3:997,898	2:399,897	8:920,343
Guardas.....	127:094,122		2:399,897	10:959,632	2:362,147	946,225	639,761		2:704,656		2:703,886
Vigias.....	14:405,343										
Empregados addidos											
Chefe de Secção.....											
Agentes do trapicho.....	2:749,633			7:888,897					938,709		
Fiel do armazem.....											
Administrador da Mesa do Rendas de Antonina.....											
Escrivão da do Pelotas.....											
Guarda da do Mossoró.....										799,892	

DA FAZENDA

N. 186

de arrecadação

PIAUIHY	MARANHÃO	PARÁ	AMAZONAS	S. PAULO	PARANÁ	SANTA CATHARINA	S. PEDRO			MINAS GERAES	GOYAZ	MATO GROSSO	LONDRES	TOTAL
							Rio Grande	Porto Alegre	Uruguayana					
3:190,953	5:330,065	10:538,162	6:538,508	7:259,001	4:598,242	4:206,523	5:796,525	6,5375	8:006,736		0:826,566		127:999,063	
4:398,051	7:341,879	12:064,425	6:342,330	9:399,807	9:860,809	5:091,178	4:237,007	7:870,248	7:421,744				8:139,510	
2:891,574	7:697,779	10:533,095	7:143,593	9:864,577	7:361,071	5:964,505	8:063,978	8:099,523	4:029,523	7:823,174	6:732,193		441:450,412	
	6:338,076	10:528,109		8:407,601			7:442,406	5:795,101	10:038,061		8:981,611		210:857,348	
	2:738,023	3:641,607		2:008,517			2:105,358	3:337,592					317:342,523	
3:485,772	7:375,221	3:078,501	12:901,364	3:186,601	2:718,016	12:569,165	1:364,937	3:037,533	3:134,795		2:323,812		165:136,810	
2:710,283	3:517,370	6:006,076	4:406,606	4:407,214	3:408,508	2:728,573	3:566,138	3:327,127	5:199,478		4:396,755		37:000,986	
	4:074,768	2:659,315		2:038,480			1:758,409						180:287,146	
	4:010,421	6:297,999		5:047,128			398,976						83:217,502	
	10:480,295	19:222,240		20:967,950			2:290,151						39:955,224	
							16:680,533	6:120,730					32:011,854	
													318:092,916	
1:841,603	2:271,404	3:734,896	2:862,337	2:773,561	2:290,683	1:951,700	2:294,350	2:152,608	3:369,123		3:041,380		54:995,650	
487,810	1:292,195	2:082,242	731,826	1:630,157	642,570	566,935	1:398,799	662,325	879,401		673,983		6:138,401	
													37:106,580	
	208,814												1:043,390	
	3:329,208	5:886,034		4:213,554			3:366,145	3:119,286					40:584,168	
	5:744,085	13:137,167		6:608,915			5:788,379	4:078,069					10:917,085	
434,360	22:319,545	70:176,210	10:280,700	89:772,500	1:053,740	3:560,700	26:618,142	17:298,990	6:530,800		6:767,999		135:404,308	
													1:021:126,576	
	197,720												1:157,720	
3:984,000	17:110,038	8:399,441	4:117,839	15:111,000	4:526,000	3:725,391	23:145,576	5:537,044	11:156,943		5:670,107		303:303,780	
228,420	3:066,336	39:728,360	893,315	2:987,220	297,150	542,460	5:029,284	232,800	803,940				104:265,774	
													26:446,110	
													23:469,753	
		20:302,632											20:302,632	
		6:000,000											6:000,000	
		10:500,000											10:500,000	
999,996	1:800,000	1:799,996	1:130,545	1:800,000	966,663	999,999	1:800,000	1:800,000	1:800,000		999,996		2:399,988	
3:995,638	999,996	949,697		999,996			1:999,992	999,996	1:999,992				29:601,448	
	8:830,504	27:487,290	3:434,978	17:911,859	2:367,144	3:999,961	25:875,441	8:916,677	19:797,319		6:395,630		19:335,006	
				8:458,898		2:399,976	9:967,619	5:357,943			3:193,514		354:836,603	
													64:099,230	
							3:229,186						3:229,186	
													10:608,530	
													938,705	
					2:797,224								2:797,224	
							1:207,302						1:207,302	
													799,992	

	MUNICIPIO DA CORTE	RIO DE JANEIRO	ESPIRITO SANTO	BAHIA	SERGIPE	ALAGOAS		PERNAMBUCO	PARAHYBA	RIO GRANDE DO NORTE	CEARÁ	PIAUHY
						Maceió	Penedo					
Primeiro Escripturario da Alfandega do Pernambuco												
— da da Parahyba	240,000											
— da do Maranhão	420,000											
Segundo dito da do Rio de Janeiro												
— da do Pernambuco				500,862								
— da do Maranhão	240,000			305,000								
— da do Pará				100,000						490,000	434,021	
— da de Santa Catharina	240,000											
Terceiro dito da do Rio de Janeiro												
— da do Pernambuco									103,078			
— da do Ceará											184,315	
— da do Pará												
Official de descarga da do Pernambuco	173,663											
— da do Rio Grande do Norte												02,042
— da do Rio Grande do Sul	595,349											
Guarda-mór da do Ceará	960,000											
— da do Rio Grande do Sul	1.443,043											
Ajudante do guarda-mór da da Bahia								57,560				
— da do Pernambuco	210,000											
Conforme da do Rio de Janeiro									210,000			
— da do Ceará	300,000											
— da do Pará				250,000								
Continuo da do Ceará	324,000											
Guarda da do Rio de Janeiro												
DESPESA DAS ALFANDEGAS DE PERNAMBUCO E PORTO ALEGRE PAGA NA CORTE												
Alcoometros com thermometros para a do Pernambuco	16,000											
Balanças para a do Porto Alegre	926,000											
RECEBEDORIAS												
<i>Pessoal</i>												
Administrador	10.081,831			6.136,772				6.791,853				
Ajudante				4.327,217				4.775,918				
Chefes de Secção	13.333,883											
Primeiros escripturarios	21.427,640			6.400,809				6.527,602				
Segundos ditos	33.586,398			4.843,638				5.503,381				
Terceiros ditos	32.937,064			7.181,631				7.014,320				
Praticantes	16.308,370			2.888,149				2.791,858				
Thesoureiro	6.702,873			4.322,530				4.785,543				
Fiel	4.800,371			1.291,486				1.369,520				
Recebedor do sello	4.978,277											
Fiel	1.316,284											
Lancadores	64.519,819			12.101,883				14.360,304				
Porteiro	2.637,014			1.814,304				2.003,795				
Continuos	2.420,878			1.608,582				1.826,901				
Correios	3.915,279											
Cobreadores (porcentagens)	58.597,090			2.483,765				4.401,444				
<i>Expediente</i>												
Papel, pennis e outros objectos	2.323,390			433,060				1.006,800				
Impressões e encadernações	4.774,640			920,000				85,000				
<i>Diversas despesas</i>												
Gratificação e cavalgada aos encarregados do lançamento para a cobrança de impostos	2.875,700			770,000				838,832				
Comissão a particulares pela venda de estampilhas	30.882,000			3.688,400				4.264,700				
Serventos	3.718,000			408,500				596,000				
Compra e concerto de moveis e utensils	1.393,800							48,000				
— de livros e legislação				500,000				23,600				
Aluguel de casas e armazens	500,000											
Publicação de editaes e outras	6,000											
Água, luz e despezas miudas	652,942			78,000				126,880				
								105,790				

	MUNICIPIO DA CÔRTE	RIO DE JANEIRO	ESPIRITO SANTO	BAHIA	SERGIPE	ALAGÓAS		PERNAM- BUGO	PARANHYBA	RIO GRANDE DO NORTE	CEARÁ	PIAUDY
						Maceió	Penedo					
EMPREGADO DA PROVIN- CIA DE PERNAMBUCO PAGO NA DA BAHIA												
Terceiro Escripturario.....				460,000								
<i>Agencia do gado</i>												
Agente.....	6:814,984											
Escrivão.....	4:382,168											
Guardas.....	15:801,814											
Vigias.....	738,760											
Agente da Estação Central da Estrada de Ferro D. Padro II.....	1:286,200											
Fiscal do littoral.....	988,508											
MESAS DE RENDAS E COLLECTORIAS												
MEZAS DE RENDAS ALFAN- DEGADAS												
<i>Pessoal</i>												
Administradores.....					15:562,930					1:800,000		
Escrivães.....					7:796,658					1:239,632		
Guardas e vigias.....					4:090,244					1:529,017	2:880,000	
Marinhagem.....										1:898,000		
<i>Expediente</i>												
Papel, pennas, etc.....												
Impressões e encadernações												
<i>Diversas despesas</i>												
Sorventes.....												
Compra e concerto de mo- veis e utensis.....					59,000							
— de livros e legislação..												
— de um escudo com as armas imperiaes.....										420,000		
Aluguel de casas carmazes												
Cavalgadura aos guardas..												
Commissão a particulares pela venda de estampilhas					81,000							
Transporte de empregados.												
Publicação de editaes.....												
Despezas miudas.....												
<i>Ancoradouro</i>												
Pessoal dos escaleres.....					2:040,000						720,000	
Compra, concerto e custeio de escaleres e candas e aluguel dos mosmos.....					226,360					31,400	404,000	
— de uma bandeira nacion- al.....												
Utensils e objectos de exp- diente.....												
Aluguel de casa.....					70,000							
Despezas miudas.....										60,000		
<i>Mesas de Rendas</i>												
Commissão pela cobrança das rendas.....		22:536,049	1:824,177	19:124,927			7:617,507			405,791	11:000,109	
Expediente.....											47,000	
Despoza com o posto fiscal do Içá.....												
<i>Collectorias</i>												
Commissão pela cobrança das rendas.....		144:966,004	6:432,556	41:896,220	20:101,391		21:026,910	68:270,666	8:287,644	7:944,250	17:284,397	5:269,737
Expediente.....				610,400	4:271,590					266,530	276,800	193,835
<i>Diversas despesas</i>												
Commissão a particulares pela venda de estampilhas		270,000										
A deduzir: Porcentagem pela arrecadação do Fun- do de Emancipação.....												
	2.024:590,209	164:772,053	37:507,138	569:577,716	140:596,452		69:032,794	58:666,508				
	9:808,233		1:083,600				127:699,392	587:807,249	66:549,996	18:086,791	144:671,447	37:244,055
								6:493,680		849,840	2:870,040	
	2.014:781,976	164:772,053	36:423,538	569:577,716	140:596,452		127:699,392	581:343,569	66:549,996	17:236,951	144:801,407	37:244,055

— Estações de arrecadação

MARANHÃO	PARÁ	AMAZONAS	S. PAULO	PARANÁ	SANTA CATARINA	S. PEDRO			MINAS GERAES	GOYAZ	MATO GROSSO	LONDRES	TOTAL
						Rio Grande	Porto Alegre	Uruguayana					
													160,000
													6:814,5984
													4:382,5168
													15:801,5414
													738,760
													4:286,5200
													988,508
	4:990,5315	4:474,5280		1:190,5907	8:090,8197			32:282,5500					65:397,5238
	4:494,5189	3:135,5095		598,5382	5:174,5037			19:203,5842					38:342,5755
	3:045,5692	8:374,5872		2:399,5976	5:446,5388			30:120,5797					58:087,5186
					3:744,5000								5:642,5000
				577,5020	50,5900			445,5680					4:043,5500
								69,5000					69,5000
								2:710,5500					2:710,5500
		380,5510											590,5540
		18,5000						464,5673					541,5673
	200,5000				899,5732			34,5000					34,5000
								3:648,5666					4:868,5098
								410,5500					410,5500
								142,5000					142,5000
								290,5760					437,5000
								426,5685					230,5760
													426,5685
		4:184,5787		2:336,5000				17:261,5308					26:539,5095
		484,5440		864,5250	54,5570			1:570,5970					3:329,5690
		66,5000											66,5000
		388,5200											388,5200
		1:556,5425		1:693,5348									3:149,5673
		383,5200											443,5260
			2:399,5187		942,5639								65:856,406
													17,5400
		3:391,5668											3:391,5668
11:903,5044	46:546,5927	949,5805	194:801,5358	20:882,5928	12:623,5776			80:799,5354	164:347,5360	7:036,5285	5:038,5924		883:216,5413
		700,5000	342,5244					189,5672	904,5560		180,5000		7:935,5635
				237,5000									507,5600
158:773,5446	382:726,5444	82:424,5523	418:590,5110	70:195,5283	77:232,5912	194:884,5444	93:005,5253	279:005,5659					568:892,5555
	4:048,5989	296,5780	11:713,5020	1:737,5440	2:403,5124			8:758,5116	465:254,5920	7:776,5235	63:021,5550	12:438,5000	5:926:424,5996
158:773,5446	378:677,5152	82:127,5743	406:877,5090	68:457,5845	74:820,5788			560:134,5240	465:234,5920	7:776,5235	63:021,5550	12:438,5000	5:876:362,5134

Continuação da tabella

Recapi

	MUNICIPIO DA CÔRTE	RIO DE JANEIRO	ESPIRITO SANTO	BAHIA	SERGIPE	ALAGOAS		PER- NAMBUCO	PARAÍHYBA	RIO GRANDE DO NORTE	CEARÁ	PIAUIHY
						Maceió	Penedo					
Alfandegas.....	1.669:487,444		20:550,205	446:394,818	53:437,279	69:032,794	30:022,181	440:363,290	58:262,552	32:795,171	112:382,741	31:780,483
Recobodorias.....	355:103,065			61:551,231				69:173,293				
Mesas de Rondas e Collo- ctorias.....		164:772,053	7:956,843	61:631,547	55:430,173		28:644,447	68:270,606	8:287,444	15:291,620	32:288,706	5:463,572
						69:032,794	58:666,508					
						127:690,392		587:807,249	66:549,896	48:086,791	144:071,447	37:244,835
A deduzir: Porcentagem pela arrecadação do fun- do de emancipação.....	9:808,233		1:083,600					6:403,680		840,840	2:870,040	
						127:690,392		581:313,569	66:549,896	47:236,951	141:801,407	37:244,835

Natureza dos

	MUNICIPIO DA CÔRTE	RIO DE JANEIRO	ESPIRITO SANTO	BAHIA	SERGIPE	ALAGOAS		PER- NAMBUCO	PARAÍHYBA	RIO GRANDE DO NORTE	CEARÁ	PIAUIHY
						Maceió	Penedo					
Ordenados.....	474:423,733		10:629,045	142:970,876	15:273,463	17:603,366	10:848,302	131:432,948	19:719,027	40:637,278	43:210,364	42:530,935
Gratificações.....	16:298,842			10:583,728	8:927,328				338,705	7:266,041	231,451	
— a empregados que con- tam mais de 30 annos de serviço.....	649,780										184,820	
Porcentagens.....	456:201,391	164:502,053	12:584,601	146:184,547	63:941,615	23:338,228	34:381,482	231:740,030	15:213,563	8:426,600	67:385,078	5:385,811
Soldadas.....	91:713,778		4:019,976	45:635,926	5:005,808	6:323,440	4:053,028	23:354,876	4:788,052	2:090,361	11:553,475	3:097,271
Etapas.....	43:380,402		2:394,800	20:937,223	3:072,061	4:471,217	2:793,566	57:327,734	3:056,427	5:530,649	4:573,445	3:984,000
								15:202,631	2:013,408	1:293,186	6:090,355	1:898,389
	1.084:668,494	164:502,053	20:628,618	403:147,708	96:220,277	51:730,257	52:077,278	449:038,219	46:069,782	35:244,915	122:831,588	26:897,400

— Estações de arrecadação

tulação

MARANHÃO	PARÁ	AMAZONAS	S. PAULO	PARANÁ	SANTA CATHARINA	S. PEDRO			MINAS GERAES	GOYAZ	MATO GROSSO	LONDRES	TOTAL
						Rio Grande	Porto Alegre	Uruguayana					
146:870,8403	329:749,018	53:506,6042	220:719,717	39:676,184	40:180,833	194:881,8444	95:005,8253	88:865,752		720,000	37:802,626	12:438,000	4.265:944,8732
11:903,5041	52:977,8123	28:917,881	197:870,393	30:519,8401	37:032,8079			190:139,907	165:231,5920	7:056,255	5:218,924		1.174:632,663
158:773,8446	382:726,8441	82:424,8523	418:890,8110	70:195,8283	77:232,8012	194:881,8444	95:005,8253	279:005,659					5.926:424,8996
	4:048,989	296,8780	11:713,8020	1:737,8440	2:403,8124		568:892,8356	8:758,8116	165:231,5920	7:776,255	63:021,8550	12:438,000	50:062,8862
158:773,8446	378:677,8152	82:127,8743	406:877,8090	68:437,8845	74:820,8788		560:134,8240		165:231,5920	7:776,255	63:021,8550	12:438,000	5.876:362,8134

vencimentos

MARANHÃO	PARÁ	AMAZONAS	S. PAULO	PARANÁ	SANTA CATHARINA	S. PEDRO			MINAS GERAES	GOYAZ	MATO GROSSO	LONDRES	TOTAL
						Rio Grande	Porto Alegre	Uruguayana					
52:117,8744	54:327,8386	43:598,8077	55:222,8124	40:057,8464	46:546,8214	54:794,8068	29:563,8220	44:085,8361		720,000	12:674,8968	1:500,000	1.204:523,8767
	6:943,8406	7:904,8828	60:030,8600	1:798,8379	2:049,8984	14:404,8407	5:357,8943				7:320,8106		149:456,8048
208,8814	78:672,8806	48:453,8121	240:118,8920	36:291,8051	33:929,8651	34:767,8875	15:811,8020	186:891,8090	164:347,8360	7:056,255	25:560,8336	900,000	4.043,8390
42:740,8096	38:520,8536	8:347,8138	19:539,8287	2:079,8456	6:207,8456	49:857,8784	7:898,8379	15:798,8205			6:593,8179		2.094:820,8580
7:808,8544	17:472,8433	4:830,8384			7:469,8391	23:148,8576	5:537,8044	28:418,8251					334:259,8761
3:822,8016	9:902,8922	4:805,8450	9:631,8296	1:254,8331	4:819,8326	9:817,8349	3:848,8384	7:799,8106			3:905,8961		198:480,8232
													163:834,8079
106:697,8244	205:839,8189	58:026,8598	384:542,8227	51:480,8701	71:022,8022	156:786,8759	65:015,8990	252:992,8913	164:347,8360	7:776,255	56:144,8550	2:400,8000	4.148:154,8157

MINISTERIO DA FAZENDA

TABELLA N.º 187

§ 10.º Casa da Moeda

	MUNICIPIO DA CÔRTE
PESSOAL	
Director.....	7:200#000
Primeiro Escripturario.....	3:594#735
Segundo dito.....	2:336#231
Terceiro dito.....	1:870#925
Praticantes.....	1:809#587
Thesoureiro.....	3:593#334
Fiel.....	2:380#331
— das balanças.....	2:385#001
Chefe do laboratorio chimico.....	3:600#000
Ensaiaadores.....	9:472#322
Chefe da fundição.....	3:891#938
Ajudantes.....	3:927#010
Chefe da laminação e cunhagem.....	3:500#660
Ajudantes.....	3:975#193
Chefe da gravura.....	3:591#073
Gravadores.....	5:007#027
Engenheiro machinista.....	3:600#000
Ajudantes.....	3:984#526
Chefe da estamperia.....	1:800#000
Ajudante.....	1:496#773
Porteiro.....	1:800#000
Continuos.....	2:385#899
EXPEDIENTE	
Papel, pennas, etc.....	240#400
Impressões e encardenações.....	22#300
OFFICINAS	
Jornaes aos operarios.....	60:970#500
Compra de generos e utensis.....	16:808#283
— de combustivel.....	11:182#372
DIVERSAS DESPEZAS	
Gratificação ao chefe da officina de estamperia por trabalhos extraordinarios.....	000#000
— ao ajudante do mesmo, idem, idem.....	000#000
— ao encarregado do museu monetario.....	565#063
Assignatura de jornaes.....	59#000
Luz e despezas miudas.....	2:807#943
	170:705#198
Natureza dos vencimentos	
Ordenados.....	50:843#228
Gratificações.....	25:845#114
	76:688#342

MINISTERIO DA FAZENDA

TABELLA N. 188

§ 11.º Administração de Proprios Nacionaes

	MUNICIPIO DA CÔRTE	PIAUIRY	MINAS GERAES	MATO GROSSO	TOTAL
PROPRIOS NACIONAES					
<i>Pessoal</i>					
Inspector.....		700\$000			700\$000
<i>Expediente</i>					
Papel, pennas, etc.....		7\$000			7\$000
<i>Diversas despesas</i>					
Gratificação ao encarregado da entrega do gado.....		209\$760			209\$760
Serviços prestados pela companhia <i>City Improvements</i>	1:275\$000				1:275\$000
Comedorias, salarios, curativo e vestuario a libertos e tripolantes.....		3:482\$106			3:482\$106
Compra e concerto de ferramentas, utensis, etc.....		64\$700			64\$700
Custêio da fazenda Betione.....				696\$000	696\$000
Publicação de editaes.....		9\$300			9\$300
Tratamento e apreensão de animaes.....		171\$120			171\$120
Despezas miudas.....		47\$020			47\$020
TERRENOS DIAMANTINOS					
<i>Pessoal</i>					
Inspector geral.....			2:140\$705		2:140\$705
Delegado do mesmo.....			196\$290		196\$290
Procurador fiscal.....			935\$956		935\$956
Agente do mesmo.....			80\$816		80\$816
Secretario.....			788\$244		788\$244
Engenheiro.....			911\$661		911\$661
Porteiro.....			480\$000		480\$000
	1:275\$000	4:691\$006	5:539\$672	696\$000	12:201\$678

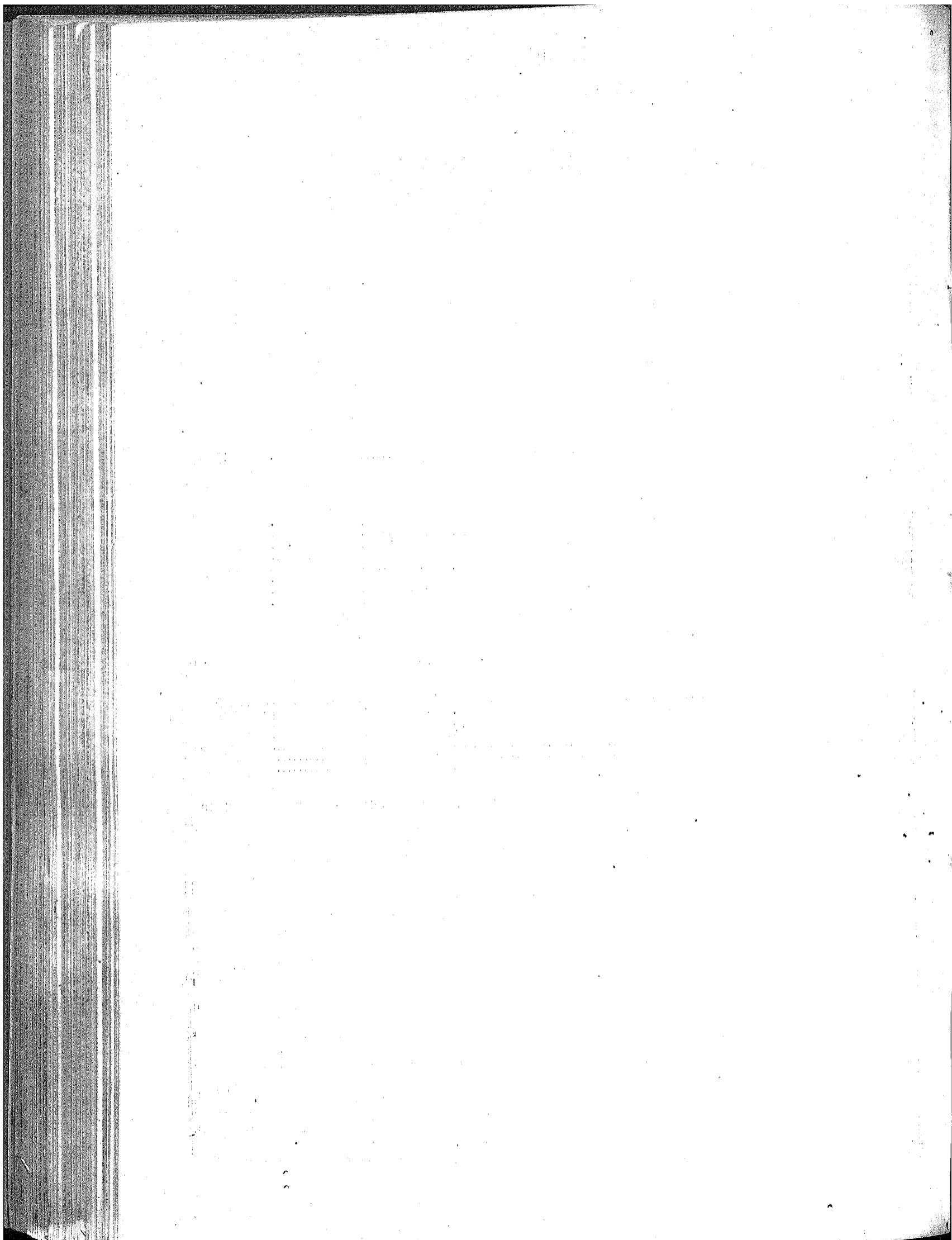

MINISTERIO DA FAZENDA

TABELLA N. 189

§ 12.º Typographia Nacional e *Diario Official*

	MUNICIPIO DA CÔRTE	LONDRES	TOTAL
Typographia Nacional			
PESSOAL			
Administrador.....	5:999#349		5:999#349
Escrepturario.....	3:000#000		3:000#000
Amanuense.....	1:800#000		1:800#000
Fiel do deposito.....	3:600#000		3:600#000
Ajudante.....	1:433#035		1:433#035
Porteiro e Continuo.....	1:192#472		1:192#472
OFFICINAS			
Ferías dos operarios.....	190:666#793		190:666#793
EXPEDIENTE			
Papel pennas etc.....	344#980		344#980
DIVERSAS DESPEZAS			
Gratificação ao Administrador pela fiscalização e publicação dos debates das Camaras.	1:322#580		1:322#580
Custo, e remessa de machinas para as officinas de fundição e de encadernação.....		5:218#660	5:218#660
Compra de papel, tinta, typos, etc.....	55:888#943	51:523#223	107:412#166
— de combustivel.....	2:892#180		2:892#180
Assignatura de jornaes.....	302#000		302#000
Luz e despezas miudas.....	7:702#191		7:702#191
Diario Official			
PESSOAL			
Director.....	4:928#750		4:928#750
Ajudante.....	1:671#428		1:671#428
Agente.....	1:038#708		1:038#708
Redactor.....	2:210#371		2:210#371
Revisores.....	2:123#000		2:123#000
Conferentes de provas.....	1:576#000		1:576#000
MATERIAL			
Ferías dos operarios.....	97:113#650		97:113#650
	386:806#630	56:741#889	443:548#519

	MUNICIPIO DA CÔRTE	BAHIA	SERGIPE	ALAGOAS	PERNAMBUCO	PARAHYBA	RIO GRANDE DO NORTE
THEOURO NACIONAL E THEOURARIAS DE FAZENDA							
THEOURO							
Terceiro Escriptuario.....	450\$000						
— addido á Theouraria de S. Paulo.....	300\$000						
Addido, ex-Inspector da Alfandega de Aracajú	673\$375						
THEOURARIAS							
Inspectores.....					1:000\$000	600\$000	400\$000
Inspector da de Pernambuco.....							
— da do Ceará.....	491\$800						
— da do Amazonas.....	603\$000						
Primeiro Escriptuario.....							
— da de Pernambuco.....							
— da de S. Paulo.....	400\$000						
Segundos Escriptuarios.....			350\$000				
Segundo Escriptuario da de Sergipe.....		200\$000		100\$000			
— da do Pará.....		350\$000			350\$000		
Terceiros Escriptuarios.....					200\$000		
Terceiro Escriptuario da da Bahia.....							
— da de Pernambuco.....	100\$000						
— da de S. Paulo.....		400\$000					
Praticante.....					300\$000		
— da de Pernambuco.....	200\$000						
A empregados em comissão nas Mesas de Rendas e Collectorias.....			200\$000			900\$000	
— em diversas comissões de exames.....							
ALFANDEGAS							
Inspector.....							
— da do Rio Grande do Norte.....					300\$000		
— da do Maranhão.....							
— da de Maranhão.....							
— da de Santos.....							
— da de Santa Catharina.....	400\$000						
Chefe de Seção.....							
— da do Pará.....					100\$000		
— da de Santos.....							
Primeiros Escriptuarios.....					400\$000		
Primeiro Escriptuario da de Pernambuco.....		50\$000				300\$000	
— da do Pará.....					300\$000		
Segundos Escriptuarios.....					1:050\$000		
Segundo Escriptuario da de Pernambuco.....							
— da do Pará.....							
Terceiros Escriptuarios.....	700\$000	450\$000			900\$000		
Terceiro Escriptuario da do Rio de Janeiro.....		300\$000					
— da de Pernambuco.....	300\$000						
— da do Pará.....		300\$000					
— da do Ceará.....							
— da de S. Paulo.....		200\$000					
Praticantes.....							
— da de Pernambuco.....		500\$000			300\$000		
Official de descarga.....							200\$000
Guarda-mór.....							
— da de Pernambuco.....		400\$000			500\$000		
Ajudante.....		300\$000			400\$000		
— do da da Bahia.....	200\$000						
— do da de Pernambuco.....	200\$000						
Conferentes.....							
— da de Pernambuco.....		400\$000			675\$000		
— da do Pará.....	940\$000	400\$000					
Guarda.....							

Continuação da tabella—

	MUNICIPIO DA CÔRTE	BAHIA	SERGIPE	ALAGÔAS	PERNAMBUCO	PARAHYBA	RIO GRANDE DO NORTE
RECEBEDORIAS							
Primeiro Escripturario da do Rio de Janeiro	400\$000
Praticante da mesma.....	400\$000
Laçador.....	238\$000
— da de Pernambuco.....
DIVERSAS							
A diversos empregados, inclusive marinheiros, por serviço de salvados.....	234\$000	228\$637
Idem idem em Comissões de exames.....
Passagens a diversos empregados e a suas familias.....	22:853\$080	200\$000	1:276\$740
	29:446\$283	4:380\$000	750\$000	334\$000	7:471\$300	2:807\$600	2:101\$377

Ajudas de Custo

CEARÁ	PIAUHY	MARANHÃO	PARÁ	AMAZONAS	S. PAULO	PARANÁ	SANTA CATHARINA	S. PÉTRO	MATO GROSSO	TOTAL
						400\$000	200\$000			800\$000 200\$000 400\$000 238\$000
31\$451	26\$678	520\$039	744\$237				612\$494	931\$090		2:588\$889 744\$237
				1:376\$583				45\$000		25:750\$403
3:506\$451	26\$678	2:770\$039	7:619\$237	3:076\$583	3:350\$000	907\$000	1:602\$494	3:053\$100	100\$000	73:333\$104

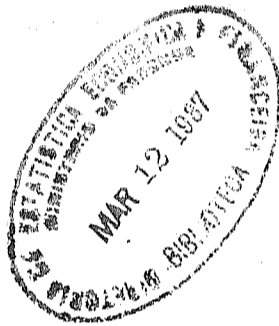

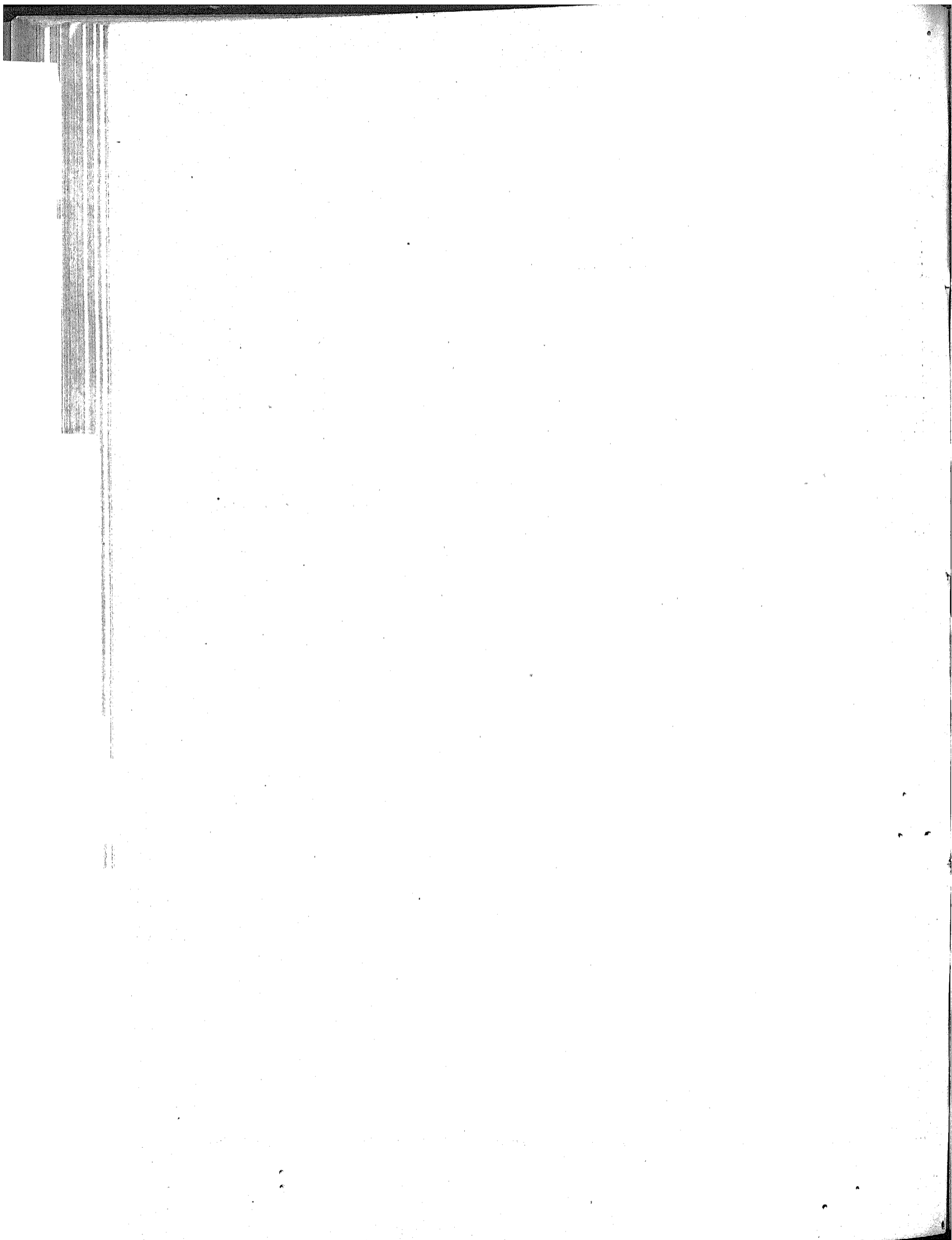

MINISTERIO DA FAZENDA

TABELLA N. 191

§ 14.º Gratificações por serviços extraordinarios e temporarios

	MUNICIPIO DA CÔRTE	BAHIA	SERGIPE	ALAGÔAS	PARAHYBA	CARÁ	PARÁ	S. PAULO	S. PEDRO	MATO GROSSO	TOTAL
Ao Escrivão da Thesouraria Geral.....	500,000										500,000
Aos Ajudantes.....	35,000										35,000
Aos Fois do Thesouroiro Geral	500,000										500,000
Ao Agente da Thesouraria Geral.....	1:183,830					733,547					1:183,830 993,510
Ao Inspector da Thesouraria..			199,993								
Ao ex-Inspector da Alfandega de Aracajú addido ao Thesouro, vencimento equivalente ao do 2º Escripturario do mesmo.....	3:199,992										3:199,992
A empregados do Thesouro e Thesourarias no desempenho de diversas commissões.....	500,000		23,322	250,000	314,432	9,677			2:335,544	82,794	3:515,769
A um 1º Escripturario da Caixa de Amortização.....	1:400,000										1:400,000
Aos Contínuos, Corréio a pé e Serventes do Thesouro.....	1:640,000										1:640,000
A empregados de Alfandegas por serviços extraordinarios e os mesmos no desempenho de commissões.....	575,663						144,837				720,500
Aos Lançadores no desempenho de commissões.....	1:000,000							450,000	1:301,613		1:751,613
Ao Engenheiro Domingos José Rodrigues.....	1:600,000	2:219,396									3:219,396
	12:440,505	2:219,396	223,315	250,000	314,432	803,224	144,857	450,000	3:637,157	82,794	20:574,380

DA FAZENDA

N. 192

eventuaes

PIAUHY	MARANHÃO	PARÁ	AMAZONAS	S. PAULO	PARANÁ	SANTA CATHARINA	S. PEDRO	MINAS GERAES	GOYAZ	MATO GROSSO	LONDRES	TOTAL
27#483	083#708	892#770	100#747	35#880	239#753	83#320	634#921	42#922	24#394	15#404		22:315#172
												600#000
												68#568
												600#000
												758#556
												3:600#000
												900#000
												40#000
												855#000
						3#000						3#000
												6:212#820
												4:000#000
												1:000#000
												12:829#350
												687#800
												835#770
												600#000
												418#000
												330#841
											11:475#557	11:475#557
											37#036	37#036
							300#100					2:124#583
											78#223	78#223
								1#280				1#280
41#600	123#000	300#000 160#400	300#000	1:808#240 52#000	282#000	149#500	356#840	1:50#292	177#032	30#000	3:936#652 1:953#4 960#778	14:73#136 4:1#274 1:047#818

Continuação da tabella — Despezas

	MUNICIPIO DA CÔRTE	RIO DE JANEIRO	ESPIRITO SANTO	BAHIA	SERGIPE	ALAGÔAS	PERNAM- BUGO	PARAHYBA	RIO GRANDE DO NORTE	CEARÁ
Impressões	1:000\$000					06\$408				
Assentamento de uma penna d'agua										
Vista topographica da Alfân- dega					12\$000					
Passagem em navio particular a um empregado da Thesou- raria	2\$978									
Despezas miudas										
	61:509\$563	8:335\$000	399\$882	2:518\$618	004\$842	230\$684	1:418\$072	173\$907	117\$070	830\$758

MINISTÉRIO

TABELLA

§ 16º Diferenças

	MUNICIPIO DA CÔRTE
Nas remessas para Londres	3.703:217\$881
No pagamento do Corpo Diplomatico	19:320\$895
— dos juros do emprestimo nacional de 1870	43:827\$804
Na compra de apolices do mesmo emprestimo	174:346\$000
	4.000:711\$840

eventuaes

PIAUIHY	MARANHÃO	PARÁ	AMAZONAS	S. PAULO	PARANÁ	SANTA CATHARINA	S. PEDRO	MINAS GERAES	GOYAZ	MATO GROSSO	LONDRES	TOTAL
.....	1:096#408
.....	292#400	292#400
.....	12#000
.....	50#000
120#660	50#000	50#000
.....	123#638
189#743	810#768	1:039#176	469#747	1:596#120	521#758	235#820	1:351#921	1:352#494	201#646	387#804	16:606#780	88:028#224

DA FAZENDA

N. 193

de cambio

BAHIA	PERNAMBUCO	MARANHÃO	PARÁ	S. PAULO	S. PEDRO	AMAZONAS	TOTAL
.....	3.763:217#881
.....	1:000#738	342#119	20:663#782
1:322#821	1:248#981	1:718#007	679#688	344#680	699#550	49:841#828
.....	174:345#000
1:322#821	1:248#981	1:718#007	1:680#393	344#680	699#550	342#119	4.008:067#861

MINISTERIO DA

TABELLA

§ 17.º Juros diversos, incluidos os dos bi

	MUNICIPIO DA CÔRTE	ESPIRITO SANTO	BAHIA	SERGIPE	ALAGÔAS	PERNAMBUCO	PARA-IBYBA	RIO GRANDE DO NORTE	CEARÁ
JUROS DIVERSOS									
De quantias depositadas como caução.....	12:972#173 94#343	35#000 600#054	1.784#296	1#118	55#053	53#160 421#893	7#001 64#101		172#773 5#01
De peculio de escravos.....				60#006			23#006	17#875	58#045
De dito de aprendizes marinhos.....	335:265#980								
Da c/c do Banco do Brazil....									
Do emprestimo feito por Joaquim José Freire, hoje fallecido.....	35:930#820								
Dos bilhetes de Thezouro.....	1.441:875#000								
COMMISSÕES E CORRETAGENS									
Commissões :									
Pela compra de apolices do emprestimo nacional de 1879.	658#125								
— — de cobre velho em laminas.....	292#500								
Aos agentes financeiros pelas despesas deste Ministerio.									
Corretagens :									
Aos mesmos agentes pela cobrança de cambiaes.....									
	1.547:088#941	635#054	1.784#296	61#124	55#053	475#053	65#008	17#875	235#832

Handwritten notes:
 1.547:088#941
 635#054
 1.784#296
 61#124
 55#053
 475#053
 65#008
 17#875
 235#832

TABELLA

§ 18.º Juros do empres

	MUNICIPIO DA CÔRTE	RIO DE JANEIRO	ESPIRITO SANTO	BAHIA	SERGIPE	ALAGÔAS	PERNAMBUCO	PARAIBYBA	RIO GRANDE DO NORTE	CEARÁ
Pagamento.....	53:669#188	411:053#150	17:820#343	29:220#311	10:871#780	5:458#707	12:057#822	4:523#043	287#694	3:297#431

TABELLA

§ 19.º Juros dos Depositos das Cai

	MUNICIPIO DA CÔRTE
Caixas Economicas.....	537:163#756
Montes de Soccorro.....	33:425#658
	570:589#414

FAZENDA

N. 194

lhetes do Thesouro, commissões e corretagens

MARANHÃO	PARA'	AMAZONAS	S. PAULO	PARANA'	SANTA CATHARINA	S. PEDRO	MINAS GERAES	GOYAZ	MATO GROSSO	LONDRES	TOTAL
91:116 117:063	618:060 664:088	52:762 30:017	2:914:301 8:774 33:744	70:000 67:534	4:085:797 421:070	734:051 2:28:707 89:311	382:794	23:979:472 2:004:583 158:035 358:205:080 35:030:820 1.141:876:000 638:125 202:500 20:174:341 1:787:593 1.583.027:351
211:481	1:282:748	83:379	2:023:165	33:744	137:834	4:508:467	963:058	89:311	382:794	21:962:117	1.583.027:351

N. 195

timo do cofre de orphãos

PIAUIY	MARANHÃO	PARÁ	AMAZONAS	S. PAULO	PARANÁ	SANTA CATHARINA	S. PEDRO	MINAS GERAES	GOYAZ	MATO GROSSO	TOTAL
3:333:433	10:735:870	0:390:087	1:308:081	56:030:052	3:468:115	4:168:787	47:992:012	53:374:907	3:916:584	8:220:069	461:214:080

N. 196

as Economicas e Montes de Socorro

BAHIA	PERNAMBUCO	MARANHÃO	SANTA CATHARINA	MATO GROSSO	TOTAL
04:145:074	4:687:472	22:232:047	1:639:456	556:470	630:395:775 33:425:058
04:145:074	4:687:472	22:232:047	1:639:456	556:470	663:821:433

	MUNICIPIO DA CÔRTE	ESPIRITO SANTO	BAHIA	SERGIPE	ALAGOAS	PER- NAMBUCO	PARANHIBA	RIO GRANDE DO NORTE
Nas Alfandegas e suas dependencias..	250:043#729		18:103#818	2:536#783				
Na Thesouraria.....	2:333#030							
Na Typographia Nacional.....	9:014#646							
Na estação de S. Diogo para a Agencia do gado.....				1:091#000				
Vencimento do engenheiro encarre- gado da fiscalização das obras na Alfandega.....								
Collocação de tubos eapparellhos na ponte da Alfandega e no quartel da Companhia dos Guardas.....								
Demolição dos pavilhões que serviram de annexos à exposição nacional....	2:587#125							
Pequenos reparos, inclusive pintura: Na Alfandega e doca.....				1:038#721		241#400	8#500	435#100
Nos edificios que servem de registro fiscal.....			937#880	921#320	58 500	640#080	1:009#413	6# 00
Nas Thesourarias.....		491#101						
Nos proprios nacionaes.....	9 #000							
Na Caixa de Amortisação.....	53#000							
No Thesouro nacional.....								
	264:928#500	491#810	11:43#098	7:115 813	58 500	887#480	1:107#913	441#000

Gratificação ao fiscal das loterias.....
--

DA FAZENDA

N.º 197

Obras

GEARÁ	PIAUHY	PARA'	AMAZONAS	S. PAULO	PARANÁ	SANTA CATARINA	S. PEDRO	MINAS GERAES	GOYAZ	MATO GROSSO	TOTAL
4:547#044	7:624#193	104:039#881		50:213#680							429:508#635
											7:624#193
											2:338#000
											9:014#646
											1:699#000
				654#800							654#800
											2:587#125
					174#000	239#260	1:256#300			582#080	4:875#260
							100#000				100#000
	128#800		496#370	2:033#270			300#000	1:753#890	10#000	40#000	8:902#725
											92#600
											90#000
											853#000
4:547#044	7:752#093	104:039#881	496#370	53:801#750	174#000	239#260	1:656#300	1:753#890	10#000	622#080	469:167#984

N.º 198

das loterias

	MUNICIPIO DA CÔRTE
	2:400#000

MINISTÉRIO
TABELLA
§ 22.º Exercí

EXERCÍCIOS	MUNICÍPIO DA CÔRTE	RIO DE JANEIRO	ESPIRITO SANTO	BAHIA	BERGUE	ALAGOÁS	PERNAMBUCO	PARANHYBA	RIO GRANDE DO NORTH
MINISTERIO DO IMPERIO									
CAMARA DOS DEPUTADOS									
Subsidio.....	1880-1881.	2:420,806							
Luz.....	" "	90,627							
AJUDAS DE CUSTO DE VINDA E VOLTA DOS DEPUTADOS									
Ac Dr. Antonio Coelho Rodrigues deputado por Pianhy.....	1877-1878.	600,000							
FACULDADES DE MEDICINA									
Lentos.....	1880-1881.	43,888							
Conservador.....	1879-1880.			150,000					
PRESIDENCIAS DE PROVINCIA									
Ajuda do custo ao Presidente da de Matto- Grosso.....	1830-1881.	403,000							24,000
Concerto no relógio do palacio.....	1877-1878.						254,700		
Luz.....	1877-1881.								
ESCOLA DE MINAS									
Trabalhos lithographicos.....	1879-1830.	2:300,000							
INSTRUCCÃO PRIMARIA ETC.									
Professores.....	1880-1881.	1:094,677							834,000
Commissão do exames e respectivo expen- tamento.....	1879-1880.								
Aluguel de casas.....	1 79-1881.	1:530,000							
Reparos no Internato do Imperial Collegio de Pedro II.....	1881-1881.	700,500							
Movels para o Externato do mesmo Collegio.....	" "	1:383,800							
Luz e despesas miudas.....	" "	276,000							
ACADEMIA DAS BELLAS ARTES									
Luz.....	1877-1880.	274,163							
INSTITUTO DOS SURDOS-MUDOS									
Reparos no edificio.....	1880-1881.	710,000							
CULTO PUBLICO									
Parochos.....	1873-1881.	3:728,492	450,000	80,000			1:338,068	277,608	
SEMINARIOS EPISCOPAES									
Lentos.....	1879-1880.			253,747					
HYGIENE PUBLICA									
Inspector.....	1880-1881.							9,444	
INSTITUTO VACCINICO									
Commissario Vaccinador.....	" "							44,100	
OBRAS									
No Palacio da Presidencia.....	" "					24,000			
No jardim do Campo da Acclamação.....	1879-1881.	69,061,010							
No Lyceu de Artes e Officios.....	1881-1881.	5:190,019							
Levantamento de plantas para execução de di- verzas obras.....	1877-1878.	12:000,000							
INSPECÇÃO DE SAUDE DOS PORTOS									
Inspector.....	1880-1881.							28,333	

— Exercícios findos

PIAUHY	MARANHÃO	PARÁ	AMAZONAS	S. PAULO	PARANÁ	SANTA CATARINA	S. PEDRO	MINAS GERAES	GOYAZ	MATO GROSSO	LONDRES	TOTAL
												505,700
												240,000
												66,664
												30,000
												7,500,000
												200,000
												1,046,172
												44,000
												452,000
												333,133
												333,000
												12,138,468
												4,092,680
											386,111	386,111
												388,036
												10,1899
												80,000
												62,582
		100,000										780,785
			328,000									400,000
												328,008
												480,000
												6,666,636
												460,800
						12,000						480,800
												12,000
												2,36,806

— Exercicios findos

PIAUHY	MARANHÃO	PARÁ	AMAZONAS	S. PAULO	PARANÁ	SANTA CATHARINA	S. PEDRO	MINAS GERAES	GOYAZ	MATO GROSSO	LONDRES	TOTAL
						93,000						51,828 226,000 93,000 49,909
133,333						20,330	33,300 840,241					660,283 1:142,907
990,104	1:472,338			152,024	6,200	12,070	880,322		372,948			10:813,347
							58,500					1:791,675 1:030,330
					72,000							330,000 878,073 21,960
					103,980			151,693				2:785,402
												2:931,412
					136,500							602,000 136,500 88,080
						88,500			207,680			207,680
												23,988
								238,004				21,938 238,004
												4:353,200 108,000 61,000 44,200
												121,737
												1:432,000
												2:112,540 500,000
												3:300,000
							28:866,474					1:050,000 28:866,474 1:110,000
									1:110,000			1:110,000

— Exercícios findos

PIAUHY	MARANHÃO	PARÁ	AMAZONAS	S. PAULO	PARANÁ	SANTA CATHARINA	S. PEDRO	MINAS GERAES	GOYAZ	MATO GROSSO	LONDRES	TOTAL
						21:514,000						21:514,000
											3:773,778	3:773,778
	118,900	683,000			72,800 2:106,496	8,250	3:354,540 633,867	72,400 2:454,347				37:822,286 31:814,543 11:823,551 30,000
												753,049
												604,760
												228,490
												65,000
												180,630 80,000 100,000 15,000
		207,500		1:064,770	90,000			710,001				23,476 22,853 267,500 90,000 1:784,461
												540,000
		23,417										23,417
						112,841						112,841 30,780
												168,945 701,374 50,000

	EXERCÍCIOS	MUNICÍPIO DA CÔRTE	RIO DE JANEIRO	ESPIRITO SANTO	BAHIA	SERGIPE	ALAGOAS	PER-NAMBUCO	PARAHYBA	RIO GRANDE DO NORTE	CEARÁ
MESAS DE RENDAS E COLLECTORIAS Commissão pela cobrança das rondas.	1878—1881.	433,534	723,120								
TYPOGRAPHIA NACIONAL Papel, tintas, etc.	1879—1880.	60,500									
AJUDAS DE CUSTO A diversos empregados.....	1880—1881.										
GRATIFICAÇÃO POR SERVIÇOS TEMPORARIOS E EXTRAORDINARIOS A empregados da Alfandega no des- empenho de comissões.....											
JUROS DIVERSOS, ETC. De caução de fianças.....	1878—1881.										
OBRAS Na Alfandega do Rio de Janeiro....	1879—1881.	40:685,171									
GRATIFICAÇÃO POR TRABALHOS FÔRA DAS HORAS DO EXPEDIENTE Pela tomada de contas.....	1878—1879.								403,000		
		474:881,527	943,880	430,669	43:304,937	5:012,674	12:321,198	39:891,518	10:597,519	3:337,132	6:430,197

Recapi

	MUNICÍPIO DA CÔRTE	RIO DE JANEIRO	ESPIRITO SANTO	BAHIA	SERGIPE	ALAGOAS	PER-NAMBUCO	PARAHYBA	RIO GRANDE DO NORTE	CEARÁ
MINISTERIOS										
Imperio.....	482:038,495	150,000		533,977		21,000	1:393,698	848,131	838,000
Justiça.....	4:210,634		27,444	3:568,357		7:500,000	16:445,673	617,372	211,235	303,800
Estrangeiros.....	388,056									374,332
Marinha.....	43:221,693			63,333		540,795	931,172	1:047,092		5:081,568
Guerra.....	5:011,520	21,060	300,000	36,064	71,944	1:284,513	5:415,721	5:226,721	2:207,897	54,000
Agricultura, Commercio e Obras Publicas...	217:147,897		403,225	25,800		29,000	1:064,516	60,000		325,500
Fazenda.....	52:865,862	771,020		8:752,071	4:940,570	2:933,000	14:388,563	2:798,280		
	474:881,527	943,880	430,669	43:304,937	5:012,674	12:321,198	39:891,518	10:597,519	3:337,132	6:430,197

— Exercícios Findos

PIAUHY	MARANHÃO	PARÁ	AMAZONAS	S. PAULO	PARANÁ	SANTA CATHARINA	S. PEDRO	MINAS GERAES	GOYAZ	MATO GROSSO	LONDRES	TOTAL
												886,654
												60,500
		200,000										200,000
		423,316										423,316
							1,203,218					1,203,218
												10,683,871
		43,491										43,491
4:178,341	1:201,293	9:775,363	3:21,903	4:813,304	18:271,342	2:483,891	67:870,475	24:481,584	3:695,000	7:288,030	4:133,889	699:788,806

tulação

PIAUHY	MARANHÃO	PARÁ	AMAZONAS	S. PAULO	PARANÁ	SANTA CATHARINA	S. PEDRO	MINAS GERAES	GOYAZ	MATO GROSSO	LONDRES	TOTAL
					2:674,000	517,500		13:520,560	169,166			202:968,297
		66,666		804,510	45,512		22,333	5:969,343	463,451			40:389,532
											386,111	774,167
		7:192,600	323,903		25,000	123,000						24:190,511
4:178,341	1:172,333			432,024	318,680	214,540	3:523,344	348,823	892,183	7:288,030		40:363,803
		4:300,000			12:280,344	1:619,500	50:432,174		2:230,500			286:326,846
	11:966	4:216,847		1:034,770	2:269,296	421,091	3:890,267	4:642,856			3:773,778	404:774,526
4:178,341	1: 91,293	9:775,363	3:21,903	4:813,304	18:271,342	2:483,891	67:870,475	24:481,584	3:695,000	7:288,030	4:133,889	699:788,806

MINISTERIO DA

TABELLA

§ 23.º Adiantamento da garantia provincial de 2 % ás

A' da Bahia.....	
A' de Pernambuco.....	

FAZENDA

N. 200

Estradas de Ferro da Bahia, Pernambuco e S. Paulo

LONDRES
320:000/000 182:885/481
472:885/481

MINISTERIO DA
TABELLA
§ 24.º Reposições

	MUNICIPIO DA CÔRTE	RIO DE JANEIRO	ESPIRITO SANTO	BAHIA	SERGIPE	ALAGOAS	PERNAMBUCO	PARAHYBA	RIO GRANDE DO NORTE	CEARÁ
Do direitos.....	5:953,720	1:544,400	460,400	17:737,469	683,907	707,036	4:009,856	29,542	117,724	1:083,507
Diversas.....	27:787,851					683,907	8:377,874			15,000
	33:743,571	1:544,400	460,400	17:737,469	683,907	773,529	12:387,730	29,542	117,724	1:098,507

TABELLA

Despezas pagas e não escriptu

	EXERCICIOS	MUNICIPIO DA CÔRTE	BAHIA
PENSIONISTAS E APOSENTADOS			
<i>Pensionistas</i>			
Pensões.....	1879--1881		243,800
Meios soldos.....	1880--1881		
APOSENTADOS			
<i>Ministerio da justiça</i>			
Dezembargador.....	" "		
THEOURO E THEOURARIAS			
<i>Theouraria</i>			
Contador.....	1879--1880		
2º Escripturario da de Sergipe.....	1880--1881		
2º dito da de Pernambuco.....	" "		
JUIZO DOS FEITOS DA FAZENDA			
Procurador.....	" "		
Solicitador.....	" "		
Despezas judiciaes.....	" "		
ESTAÇÕES DE ARRECAÇÃO			
Despezas com o crusador <i>Souza Franco</i>	1876--1878		
Despezas miudas.....	1877--1878		
Officiaes de descarga.....	1880--1881		
Compra de moveis e concerto de escalet.....	1877--1878		
Commissão pela cobrança das rendas.....	1877--1881	10,000	
EVENTUAES			
Gratificações por substituições e infirmitades.....	1880--1881		
JUROS DIVERSOS ETC.			
De pegulio de escravos.....	1877--1878		
Idem idem.....	1880--1881	12,232	
JUROS DO EMPRESTIMO DO COBRE DE ORPHÃOS			
Pagamento.....	1878--1881		3:344,300
AJUDA DE GUSTO			
Despeza com arrecadação de salvados.....	1880--1881		
REPOSIÇÕES E RESTITUIÇÕES			
De direitos.....	" "		
		11,232	3:588,100

FAZENDA

N.º 201

e restituições

PIAUIY	MARANHÃO	PARÁ	AMAZONAS	S. PAULO	PARANÁ	SANTA GATHARINA	S. PEDRO	MINAS GERAES	GOYAZ	LONDRES	TOTAL
215010	4018423 4:2448438	0228770	223000 438000	4:0058768	7618083	725010 5258000	4:9618317	7:0768846	228132	498148	42:723833 43:033833
215000	4:6438861	0228570	4728000	4:0058768	7618083	5978010	4:9618317	7:0768846	228132	498148	88:762886

N.º 202

radas em exercicios anteriores

ALAGOAS	RIO GRANDE DO NORTE	MARANHÃO	PARÁ	S. PAULO	SANTA GATHARINA	MINAS GERAES	GOYAZ	TOTAL
8008200 428240				728400				8768400 428240
288888								288888
2008000 208000 1008267								2008000 208000 1008267
408322 78773 886834								408322 78773 886834
			3:8138578					3:8138578
	28120							28120
1688010								1688010
	138320							138320
	2088084	1828780	618960				448294	5278727
298144								298144
408044								408044
								48232
						308000	438118	3:3878418
		408000						408000
718499								718499
2:0628837	3148124	4028780	3:6688533	728400	308000	438118	448294	9:8348427

MINISTERIO DA FAZENDA

TABELLA N.º 203

Despeza não classificada

	S. PAULO	S. PEDRO	TOTAL
Diferença na conta de movimento de fundos.....	19\$260	537\$721	556\$981

TABELLA N.º 204

Lei n. 2348 de 25 de Agosto de 1873, art. 7.º, § unico, n. 4

Fabrico de moedas de nickel e bronze

	MUNICIPIO DA CÔRTE	BAHIA	ALAGÔAS	PARANHYBA	RIO GRANDE DO NORTE	PIAUHY	LONDRES	TOTAL
Collaboradores para o serviço do troco das moedas.....		831\$000	456\$903	809\$000	15\$483	210\$000		2:382\$386
Servente.....				720\$000			14:582\$482	720\$000
Custo, remessa e inspecção do nickel....								542\$000
Acondicionamento e condução de moedas de nickel, bronze e cobre.....	542\$000							23\$200
Carretos.....	25\$200							
	567\$200	831\$000	456\$903	1:589\$000	15\$483	210\$000	14:582\$482	18:252\$068

TABELLA N.º 205

Lei n. 3028 de 29 de Dezembro de 1880, art. 3.º

Construcção de um novo Cruzador para a Alfandega da Côrte

	MUNICIPIO DA CÔRTE
Despeza realizada.....	14:040\$389

BALANÇOS E QUADROS DIVERSOS

MOVIMENTO DE FUNDOS NO

	RECEITA			TOTAL
	REMESSAS RECEBIDAS	SAQUES FEITOS	SUPPRIMENTOS RECEBIDOS	
Município da Corte.....	56.101:151#297	478:498#730		56.579:650#027
Rio de Janeiro.....	261:358#087			261:358#087
Espirito Santo.....	390:003#125	188:016#830		584:111#025
Bahia.....	3.629:898#062	18:713#866		3.648:612#828
Sergipe.....	639:455#483	74:807#562		614:263#045
Alagoas.....	815:401#463	132:198#190	33#760	947:603#413
Pernambuco.....	1.176:478#081	13:678#383	17#310	1.190:074#904
Parahyba.....	217:203#022	86:080#463		273:336#375
Rio Grande do Norte.....	246:199#318	2:616#000		248:845#318
Ceará.....	617:525#396	4:632#485		622:157#881
Piauí.....	345:271#787	251:592#870		596:864#057
Maranhão.....	347:543#600	9:082#982		357:220#042
Pará.....	527:754#109	2:324#997		530:078#206
Amazonas.....	465:819#730	50:462#300		522:302#230
S. Paulo.....	580:628#320	2:213#751	21#400	588:805#471
Paraná.....	330:943#201	80:920#700		417:869#901
Santa Catharina.....	902:718#339	527:413#125	58#065	1.400:219#720
S. Pedro.....	1.717:899#122	1.780:028#735		3.497:927#867
Minas Geraes.....	485:312#485	070:490#192	87#320	1.465:800#197
Goyaz.....	311:973#022	468:773#092	30#000	780:776#024
Mato Grosso.....	1.020:493#366	810:032#087		2.479:125#453
Londres.....	34.570:503#152			34.570:503#152
	106.282:814#367	5.974:713#480	250#285	112.287:778#122

EXERCICIO DE 1881 — 1882

	DESPEZA			
	REMESSAS FEITAS	SAQUES PAGOS	SUPPLEMENTOS FEITOS	TOTAL
Município da Corte.....	40.441:374#266	5.181:702#180		54.623:076#446
Rio de Janeiro.....	981:614#531			981:614#531
Espirito Santo.....	82:733#065		87#520	82:821#185
Bahia.....	10.035:000#447	165:333#000	17#540	10.201:256#987
Sergipe.....	444:030#068	253:041#070	35#760	697:716#438
Alagoas.....	942:076#765			942:076#765
Pernambuco.....	9.947:126#334	34:000#000		9.981:786#334
Parahyba.....	306:335#734			306:335#734
Rio Grande do Norte.....	111:584#820			111:584#820
Coarã.....	900:534#125	5:837#440		906:391#365
Plauhy.....	300:121#685	3:026#620		304:048#305
Maranhão.....	1.478:033#401	261:800#570		1.740:442#971
Parã.....	8.014:282#189	65:333#000		8.079:665#189
Amazonas.....	401:319#293			401:319#293
S. Paulo.....	6.568:563#399			6.568:563#399
Paraná.....	334:787#760		58#065	334:845#825
Santa Catharina.....	749:544#406			749:544#406
S. Pedro.....	1.611:183#138	2:400#000		1.613:583#138
Minas Geraes.....	1.003:602#260		21#400	1.003:623#660
Goyaz.....	237:859#340			237:859#340
Mato Grosso.....	1.452:830#572		30#000	1.482:860#572
Londres.....	10.016:452#109			10.016:452#109
	106.282:814#387	5.974:713#480	250#285	112.257:778#122

DEPOSITOS

ENTRADA	DINHEIRO	APOLICES	VALORES DIVERSOS	TOTAL
Saldo do exercicio de 1880—1881.....	338:020#101	6.853:068#189	187:207#158	7.378:355#748
Passagem da caixa geral.....	833:772#772	833:772#772
Recebidos neste exercicio.....	573:028#426	647:933#333	2:200#000	1.093:161#759
Fianças.....	537:650#941	105:000#000	642:650#941
	2.282:472#240	7.476:001#522	189:407#158	9.947:941#220

DIFFERENTES

ENTRADA	JOIAS E OUTROS OBJECTOS DE OURO, PRATA E COBRE	APOLICES	LETRAS A VENCER	SELLOS DO CORREIO GERAL	ESTAMPILHAS DE SELLO ADHESIVO	TITULOS DIVERSOS	TOTAL
Saldo do exercicio de 1880 — 1881...	31:923#037	162:800#000	6:910#035	15#000	23.390:170#040	2.679:584#053	28.184:441#163
Recebidos neste exercicio.....	830#320	28:337#143	9:000#000	4.031:821#300	1.220:724#100	5.206:721#863
	33:768#987	191:137#143	15:910#035	15#000	29.331:991#040	3.900:308#753	33.481:163#330

E CAUÇÕES

SAÍDA	DINHEIRO	APOLICES	VALORES DIVERSOS	TOTAL
Entregues neste exercício.....	70:278#370	14:333#334	10:000#000	94:611#713
Passagem para a caixa geral.....	864:848#568	864:848#568
Levantamento de fianças.....	932:471#590	730:800#000	9:000#000	1.692:271#590
Saldo que passa para o exercício de 1882 — 1883.....	304:873#703	6.730:868#188	170:467#458	7.296:200#349
	2.282:472#240	7.476:001#522	189:467#458	9.947:941#220

VALORES

SAÍDA	JOIAS E OUTROS OBJECTOS DE OURO, PRATA E COBRE	APOLICES	LETRAS A VENDER	SELLOS DO CORREIO GERAL	ESTAMPILHAS DE SELLO ADHESIVO	TITULOS DIVERSOS	TOTAL
Entregues neste exercício.....	1:800#000	4.654:380#600	19:888#300	4.676:069#400
Estampilhas inutilizadas por queima.....	21:300:398#600	21.300:398#600
Saldo que passa para o exercício de 1882 — 1883.....	33:768#057	101:137#145	14:140#033	15#900	3.377:212#740	3.886:419#053	7.504:695#330
	33:768#057	101:137#145	14:040#635	15#900	29.331:991#940	3.906:308#753	33.481:163#330

Papel para

Saldo do exercicio de 1880—1881	FOLHAS 66
---------------------------------------	--------------

Apolices do

Saldo do exercicio de 1880—1881	958:500\$000
---------------------------------------	--------------

Apolices do

Saldo do exercicio de 1880—1881	6.241:500\$000
---------------------------------------	----------------

Apolices de

Saldo do exercicio de 1880—1881	479:600\$000
---------------------------------------	--------------

Apolices de

Saldo do exercicio de 1880—1881	8.395:800\$000
---------------------------------------	----------------

Estampar

Saldo que passa para o exercicio de 1882—1883.....	FOLHAS 66
--	--------------

Emprestimo Nacional de 1868

Saldo que passa para o exercicio de 1882—1883.....	958:500\$000
--	--------------

Emprestimo Nacional de 1879

Saldo que passa para o exercicio de 1882—1883.....	6.241:500\$000
--	----------------

5 %

Saldo que passa para o exercicio de 1882—1883.....	479:600\$000
--	--------------

6 %

Saldo que passa para o exercicio de 1882—1883.....	8.395:800\$000
--	----------------

DESENVOLVIMENTO DA TABELLA

ENTRADA	DINHEIRO	APOLICES	VALORES DIVERSOS	TOTAL
Município da Corte				
Saldo do exercicio de 1880-1881.....	2:000#000	5.225:100#000	0:200#000	5.226:300#000
Recebidos.....	441:951#801	301:800#000		743:751#801
Passagem da Caixa Geral.....	411:832#862			411:832#862
	855:784#763	5.526:900#000	0:200#000	6.391:884#763
Espirito Santo				
Saldo do exercicio de 1880-1881.....	2:765#472	2:000#000	28:341#831	34:007#303
Recebidos.....			1:000#000	1:000#000
	2:765#472	2:000#000	29:341#831	35:007#303
Bahia				
Saldo do exercicio de 1880-1881.....		464:619#300	26:166#702	490:786#002
Fianças.....	311:868#000	45:000#000		356:868#000
Passagem da Caixa Geral.....	302:539#010			302:539#010
	614:407#010	509:619#300	26:166#702	1.150:193#012
Sergipe				
Saldo do exercicio de 1880-1881.....	#789			#789
Alagoas				
Saldo do exercicio de 1880-1881.....	8:197#201	8:000#000		16:197#201
Pernambuco				
Saldo do exercicio de 1880-1881.....	145:639#444	214:600#000	11:963#678	372:203#122
Fianças.....	18:553#837	7:000#000		25:553#837
Recebidos.....	53:611#500	115:000#000		168:611#500
	217:803#781	336:600#000	11:963#678	565:366#059
Parahyba				
Saldo do exercicio de 1880-1881.....	1:020#540		270#760	1:290#300
Fianças.....	2:000#000	3:000#000		5:000#000
	3:020#540	3:000#000	270#760	6:290#300
Rio Grande do Norte				
Saldo do exercicio de 1880-1881.....	1:120#515			1:120#515
Recebidos.....	4:890#607			4:890#607
	6:020#182			6:020#182
Ceará				
Saldo do exercicio de 1880-1881.....	7:077#750	15:000#000		22:077#750
Recebidos.....	400#000			400#000
	7:477#750	15:000#000		22:477#750
Maranhão				
Saldo do exercicio de 1880-1881.....	6:533#174	32:500#000		39:033#174
Fianças.....	9:736#000	5:000#000		14:736#000
	16:269#174	37:500#000		53:769#174

DE DEPOSITOS E CAUÇÕES

SALIDA	DINHEIRO	APOLICES	VALORES DIVERSOS	TOTAL
Município da Corte				
Levantamento de fianças.....	411:832#802	650:200#000	9:000#000	1.021:032#802
Passagem para a Caixa Geral.....	444:031#891			444:031#891
Saldo que passa para o exercício de 1882—1883.....	2:000#000	4.926:700#000	200#000	4.928:900#000
	858:784#753	5.526:900#000	9:200#000	6.391:884#753
Espirito Santo				
Entregues.....	1:000#000			1:000#000
Saldo que passa para o exercício de 1882—1883.....	1:703#472	2:900#000	20:344#831	34:007#303
	2:703#472	2:900#000	20:344#831	33:007#303
Bahia				
Levantamento de fianças.....	393:880#010	50:000#000		362:880#010
Passagem para a Caixa Geral.....	310:518#000			310:518#000
Saldo que passa para o exercício de 1882—1883.....		450:010#300	26:166#702	476:786#002
	614:407#010	500:010#300	26:166#702	1.480:493#912
Mergulho				
Saldo que passa para o exercício de 1882—1883.....	#780			#789
Alagoas				
Saldo que passa para o exercício de 1882—1883.....	8:107#201	8:000#000		16:107#201
Pernambuco				
Levantamento de fianças.....	500#000			560#000
Entregues.....	48:154#046			48:154#046
Saldo que passa para o exercício de 1882—1883.....	100:120#735	330:000#000	11:963#678	544:084#413
	214:834#781	330:000#000	11:963#678	563:308#459
Parahyba				
Levantamento de fianças.....	210#000			210#000
Saldo que passa para o exercício de 1882—1883.....	2:816#340	3:000#000	270#760	6:087#300
	3:026#340	3:000#000	270#760	6:297#300
Rio Grande do Norte				
Entregues.....	1:803#451			1:803#451
Saldo que passa para o exercício de 1882—1883.....	4:216#731			4:216#731
	6:020#182			6:020#182
Ceará				
Levantamento de fianças.....	200#000			200#000
Saldo que passa para o exercício de 1882—1883.....	7:277#750	18:000#000		22:277#750
	7:477#750	18:000#000		22:477#750
Maranhão				
Entregues.....	776#818			776#818
Levantamento de fianças.....	430#000	6:000#000		6:130#000
Saldo que passa para o exercício de 1882—1883.....	15:362#356	31:500#000		46:862#356
	16:269#174	37:500#000		53:769#174

Continuação do desenvolvimento da

ENTRADA	DINHEIRO	APOLICES	VALORES DIVERSOS	TOTAL
Pará				
Saldo do exercício de 1880—1881.....	79:048#062	98:051#287	177:700#239
Recebidos.....	23:353#924	1:200#000	24:553#924
	102:402#876	99:251#287	202:254#163
Amazonas				
Saldo do exercício de 1880—1881.....	798#000	8:800#000	9:598#000
S. Paulo				
Saldo do exercício de 1880—1881.....	4:412#750	255:600#000	260:012#750
Fianças.....	9:748#000	28:000#000	37:748#000
Passagem da Caixa Geral.....	8:300#000	8:300#000
	22:460#750	283:600#000	306:060#750
Paraná				
Saldo do exercício de 1880—1881.....	3:748#702	3:748#702
Santa Catharina				
Saldo do exercício de 1880—1881.....	4:990#000	9:000#000	13:990#000
Recebidos.....	70#000	800#000	870#000
	5:060#000	9:800#000	14:860#000
S. Pedro				
Saldo do exercício de 1880—1881.....	6:034#625	214:760#000	2:452#200	263:246#825
Fianças.....	188:745#104	17:000#000	205:745#104
Passagem da Caixa Geral.....	111:100#000	111:100#000
	305:879#729	231:760#000	2:452#200	570:091#929
Minas Geraes				
Saldo do exercício de 1880—1881.....	51:400#000	17:500#000	68:900#000
Recebidos.....	22:000#000	22:000#000
	51:400#000	39:500#000	90:900#000
Goyaz				
Saldo do exercício de 1880—1881.....	1:013#327	2:400#000	4:013#327
Recebidos.....	651#000	651#000
	2:264#327	2:400#000	4:664#327
Mato Grosso				
Saldo do exercício de 1880—1881.....	7:159#215	53:800#000	7:821#000	68:780#215
Recebidos.....	3:625#000	3:625#000
	10:784#215	53:800#000	7:821#000	72:405#215
Londres				
Saldo do exercício de 1880—1881.....	4:444#115	300:888#889	305:332#994
Recebidos.....	44:444#114	78:333#333	122:777#447
	48:888#889	379:222#222	428:111#114

tabella de — Depositos e Cauções

SAÍDA	DINHEIRO	APOLICES	VALORES DIVERSOS	TOTAL
Pará				
Entregues.....	22:511#841	10:000#000	32:511#841
Saldo que passa para o exercício de 1882—1883.....	79:891#035	89:851#287	169:742#322
	102:402#876	99:851#287	202:254#163
Amazonas				
Saldo que passa para o exercício de 1882—1883.....	798#000	8:800#000	9:598#000
S. Paulo				
Levantamento de Haucas.....	9:470#000	7:000#000	16:470#000
Passagem para a Caixa Geral.....	9:298#000	9:298#000
Saldo que passa para o exercício de 1882—1883.....	3:692#750	276:600#000	280:292#750
	22:400#750	283:000#000	306:060#750
Saldo que passa para o exercício de 1882—1883.....	3:748#702	3:748#702
Santa Catharina				
Entregues.....	1:310#000	1:310#000
Saldo que passa para o exercício de 1882—1883.....	3:550#000	9:800#000	13:350#000
	5:060#000	9:800#000	14:860#000
S. Pedro				
Levantamento de Haucas.....	226:178#818	58:600#000	284:778#818
Passagem para a Caixa Geral.....	73:09#010	73:090#010
Saldo que passa para o exercício de 1882—1883.....	6:610#001	203:160#000	2:452#200	212:223#101
	308:879#720	261:760#000	2:452#200	570:091#920
Entregues.....	1:000#000	1:000#000
Saldo que passa para o exercício de 1882—1883.....	51:40#000	38:500#000	89:900#000
	51:400#000	39:500#000	90:900#000
Saldo que passa para o exercício de 1882—1883.....	2:264#527	2:400#000	4:664#527
Mato Grosso				
Entregues.....	2:300#000	2:300#000
Passagem para a Caixa Geral.....	7:768#446	7:768#446
Saldo que passa para o exercício de 1882—1883.....	715#769	53:800#000	7:821#000	62:335#769
	10:784#215	53:800#000	7:821#000	72:405#215
Londres				
Entregues.....	22:222#221	13:333#334	36:555#557
Passagem para a Caixa Geral.....	22:222#221	22:222#221
Saldo que passa para o exercício de 1882—1883.....	4:444#445	365:888#888	370:333#333
	48:888#889	370:222#222	428:111#111

DESENVOLVIMENTO DA TABELLA

ENTRADA	JOIAS E OUTROS OB- JECTOS DE OURO, PRATA E COBRE	APOLICES	LETRAS A VENCER	SELLOS DO CORREIO GERAL	ESTAMPILHAS DE SELLO ADHESIVO	TITULOS DIVERSOS	TOTAL
MUNICIPIO DA CÔRTE							
Saldo do exercicio de 1880—1881...	10:253\$739	2:000\$000	24.316:836\$000	15:930\$000	24.345:019\$739
Recebidos.....	236\$380	2.559:417\$000	1.205:446\$000	3.765:143\$580
	10:640\$319	2:000\$000	26.876:253\$000	1.221:376\$000	28.110:163\$319
ESPIRITO SANTO							
Saldo do exercicio de 1880—1881...	11:059\$200	11:059\$200
BAHIA							
Saldo do exercicio de 1880—1881...	104:200\$000	689\$023	\$900	60:231\$800	102:000\$916	387:123\$211
Recebidos.....	163:168\$800	150\$600	163:319\$400
	104:200\$000	689\$023	\$900	223:400\$000	102:151\$516	520:412\$611
SERGIPE							
Saldo do exercicio de 1880—1881...	3:471\$010	33:306\$000	2:108\$500	38:973\$110
ALAGÓAS							
Saldo do exercicio de 1880—1881...	44:252\$200	1:252\$000	45:504\$200
PERNAMBUCO							
Saldo do exercicio de 1880—1881...	82\$900	3:000\$000	461:025\$000	2.451:712\$357	2.619:300\$917
Recebidos.....	259:020\$400	2\$000	259:022\$400
	82\$900	3:000\$000	421:646\$000	2.454:714\$357	2.878:413\$317
PARANHYBA							
Saldo do exercicio de 1880—1881...	30:003\$000	30:003\$000
Recebidos.....	13:287\$400	2\$000	13:289\$400
	40:291\$300	2\$000	40:293\$300
RIO GRANDE DO NORTE							
Saldo do exercicio de 1880—1881...	4:901\$020	20:516\$800	744\$320	26:162\$740
Recebidos.....	19:946\$600	2\$000	19:948\$600
	4:901\$020	40:463\$400	746\$320	46:111\$340
CEARÁ							
Saldo do exercicio de 1880—1881...	63:463\$000	63:463\$000
Recebidos.....	35:774\$200	23\$600	35:794\$700
	99:231\$800	23\$600	99:258\$300
MARANHÃO							
Saldo do exercicio de 1880—1881...	1:138\$002	2:553\$560	3:691\$562
Recebidos.....	5:52\$740	25:337\$145	228:402\$800	234:782\$685
	1:690\$742	25:337\$145	228:402\$800	2:553\$560	238:474\$247

DE DIFFERENTES VALORES

SAÍDA	JOIAS E OUTROS OB- JECTOS DE OURO, PRATA E COBRE	APOLICES	LETRAS A VENCER	SELLOS DO CORREIO GERAL	ESTAMPILHAS DE SELLO ADHESIVO	TITULOS DIVERSOS	TOTAL
MUNICIPIO DA CÔRTE							
Entregues.....					3.447:052#700		3.447:052#700
Inutilizadas por queima.....					21.300:398#600		21.300:398#600
Saldo que passa para o exercicio de 1882—1883.....	10:340#310	2:000#000			2.128:801#700	1.221:370#000	3.362:712#019
	40:310#310	2:000#000			26.876:233#000	1.221:370#000	28.110:163#310
ESPIRITO SANTO							
Saldo que passa para o exercicio de 1882—1883.....	11:059#200						11:059#200
BAHIA							
Entregues.....			200#000		104:852#000	168#800	105:221#100
Saldo que passa para o exercicio de 1882—1883.....		104:200#000	489#025	8000	28:548#000	101:982#716	323:221#241
		104:200#000	689#025	8000	223:400#000	192:151#516	520:442#541
SERGIPE							
Saldo que passa para o exercicio de 1882—1883.....			3:471#010		33:396#000	2:105#500	38:973#110
ALAGOAS							
Saldo que passa para o exercicio de 1882—1883.....					44:252#200	1:252#000	45:504#200
PERNAMBUCO							
Entregues.....					271:809#000		271:809#000
Saldo que passa para o exercicio de 1882—1883.....	52#000	3:000#000			148:837#000	2.454:714#357	2.606:604#317
	52#000	3:000#000			420:646#000	2.454:714#357	2.878:413#317
PARANÁ							
Entregues.....					21:275#000		21:275#000
Saldo que passa para o exercicio de 1882—1883.....					28:015#400	2#000	28:017#400
					49:291#300	2#000	49:293#300
RIO GRANDE DO NORTE							
Entregues.....					14:928#600		14:928#600
Saldo que passa para o exercicio de 1882—1883.....	4:901#630				23:534#800	746#820	31:182#740
	4:901#630				40:463#400	746#820	45:114#340
CEARÁ							
Entregues.....					42:741#800		42:741#800
Saldo que passa para o exercicio de 1882—1883.....					56:403#000	23#500	56:516#300
					99:234#00	23#500	99:258#300
MARANHÃO							
Entregues.....					61:186#000		61:186#000
Saldo que passa para o exercicio de 1882—1883.....	1:609#742	23:337#145			167:706#200	2:553#560	197:287#647
	1:609#742	23:337#145			228:692#800	2:553#560	258:474#247

Continuação do desenvolvimento

ENTRADA	JOIAS E OUTROS OB- JECTOS DE OURO, PRATA E COBRE	APOLICES	LETRAS A VENCER	SELLOS DO CORREIO GERAL	ESTAMPILHAS DE SELLO ADHESIVO	TITULOS DIVERSOS	TOTAL
PARÁ							
Saldo do exercício de 1880—1881...		4:600\$000	1:800\$000 9:000\$000		26:998\$000	1:321\$000 2\$000	34:722\$000 9:002\$000
Recebidos.....		4:600\$000	10:800\$000		26:998\$000	1:326\$000	43:724\$000
AMAZONAS							
Saldo do exercício de 1880—1881...	600\$000				53:831\$800	972\$500 2\$000	57:404\$300 2\$000
Recebidos.....	600\$000				53:831\$800	974\$500	57:406\$300
S. PAULO							
Saldo do exercício de 1880—1881...					139:342\$500 133:313\$900	1:047\$500 19:762\$000	141:290\$000 153:105\$000
Recebidos.....					272:686\$400	21:709\$500	294:396\$900
PARANA'							
Saldo do exercício de 1880—1881...					40:000\$400 21:733\$000	1:324\$000 1:332\$000	41:324\$400 23:065\$000
Recebidos.....					61:734\$000	2:656\$000	64:390\$000
SANTA CATHARINA							
Saldo do exercício de 1880—1881...	330\$500			15\$000	26:034\$200 20:000\$000	973\$500 2\$000	28:273\$200 20:002\$000
Recebidos.....	330\$500			15\$000	46:031\$200	975\$500	48:275\$200
S. PEDRO							
Saldo do exercício de 1880—1881...	3:726\$606	34:200\$000 3:000\$000	980\$000		103:799\$800 141:653\$200	1:310\$800 2\$000	146:025\$606 144:655\$200
Recebidos.....	3:726\$606	37:200\$000	980\$000		247:463\$000	1:321\$000	290:680\$606
MINAS GERAES							
Saldo do exercício de 1880—1881...	2:428\$040	14:800\$000			168:485\$800 100:090\$000	1:323\$000 2\$000	187:037\$740 100:092\$000
Recebidos.....	2:428\$040	14:800\$000			268:675\$800	1:325\$000	287:420\$740
GOYAZ							
Saldo do exercício de 1880—1881...	418\$070				451\$040 71:648\$000	1:102\$500	1:972\$210 71:648\$000
Recebidos.....	418\$070				72:099\$040	1:102\$500	73:620\$210
MATO GROSSO							
Recebidos.....					263:848\$400		263:848\$400
					263:848\$400		263:848\$400

da tabella de diferentes valores

SANHA	JOIAS E OUTROS OBJECTOS DE OURO, PRATA E COBRE	APOLICES	LETRAS A VENDER	SELLOS DO CORREIO GERAL	ESTAMPILHAS DE SELLO ADHESIVO	TITULOS DIVERSOS	TOTAL
PARÁ							
Entregues.....			1:600\$000				1:600\$000
Saldo que passa para o exercicio de 1882—1883.....		4:600\$000	9:200\$000		26:098\$000	1:326\$000	42:124\$000
		4:600\$000	10:800\$000		26:098\$000	1:326\$000	43:724\$000
AMAZONAS							
Entregues.....					18:420\$000		18:420\$000
Saldo que passa para o exercicio de 1882—1883.....	600\$000				37:402\$800	974\$500	38:977\$300
	600\$000				33:831\$800	974\$500	37:406\$300
S. PAULO							
Entregues.....					193:872\$200	19:720\$000	213:592\$200
Saldo que passa para o exercicio de 1882—1883.....					78:814\$200	1:989\$300	80:803\$700
					272:686\$400	21:709\$500	294:395\$900
PARANA							
Entregues.....					24:361\$000		24:361\$000
Saldo que passa para o exercicio de 1882—1883.....					37:372\$400	2:636\$000	40:028\$400
					61:734\$000	2:636\$000	64:370\$000
SANTA CATHARINA							
Entregues.....					26:312\$000		26:312\$000
Saldo que passa para o exercicio de 1882—1883.....	350\$300			15\$000	20:622\$200	975\$500	21:903\$200
	350\$300			15\$000	46:934\$200	975\$500	48:275\$200
S. PEDRO							
Entregues.....					203:109\$000		203:109\$000
Saldo que passa para o exercicio de 1882—1883.....	3:726\$606	37:200\$000	980\$000		44:344\$000	1:321\$000	37:871\$606
	3:726\$606	37:200\$000	980\$000		247:453\$000	1:321\$000	290:680\$606
MINAS GERAES							
Entregues.....					109:224\$400		109:224\$400
Saldo que passa para o exercicio de 1882—1883.....	2:428\$970	14:800\$000			159:361\$400	1:325\$000	177:905\$340
	2:428\$970	14:800\$000			268:575\$800	1:325\$000	287:120\$740
GOYAZ							
Entregues.....					5:182\$000		5:182\$000
Saldo que passa para o exercicio de 1882—1883.....	418\$070				66:917\$040	1:102\$500	68:438\$210
	418\$070				72:099\$640	1:102\$500	73:620\$210
MATO GROSSO							
Entregues.....					20:043\$200		20:043\$200
Saldo que passa para o exercicio de 1882—1883.....					243:805\$200		243:805\$200
					263:848\$400		263:848\$400

QUADRO DA DIVIDA ACTIVA DO IMPERIO LIQUIDADA ATÉ 31 DE DEZEMBRO DE 1882

ORIGEM	1808 - 50	1850 - 82	TOTAL	COBRAVEL	INCORRAVEL
Arrematações.....	40.846,917	40.846,917	4.823,692	6.021,215
Alcances.....	1.052.431,635	2.853.387,028	3.905.818,663	3.433.400,516	432.418,147
Contribuição do monte-pio.....	305,333	305,333	305,333
Dízimos.....	37.633,413	1.340,850	38.974,263	37.948,112	1.026,151
Dito dogado.....	42.556,362	631,902	43.188,264	6.126,107	37.072,157
Dito de miunças.....	2.111,577	2.111,577	2.111,577
Direitos de assucar.....	8.813,227	8.813,227	8.813,227
Ditos de entrada.....	345.630,968	345.630,968	131,123	345.500,845
Ditos de consumo.....	40.389,371	40.389,371	8.816,438	4.573,293
Ditos de exportação.....	6.194,795	6.194,795	4.854,550	1.340,245
Ditos de 8 % na compra e venda de embarcações.....	15,903	15,900	30,803	30,803
Ditos de 15 % das embarcações estrangeiras que passam a nacionaes.....	1.732,500	1.732,500	1.732,500
Docima urbana.....	46.375,128	446.377,603	492.752,731	161.782,324	980,407
Dita da legua além da demarcação.....	11.520,146	48.822,904	60.343,050	30.352,540
Dita adicional de corporações do mão morto.....	1.443,305	16.975,949	18.419,254	13.724,214	4.695,040
Dízima da Chancellaria.....	1.193,304	88.298,313	89.491,617	31.459,291	58.032,326
Donativos.....	117.403,903	920,903	118.324,806	28.530,525	89.794,281
Emolumentos.....	40.623,911	147,370	40.771,281	67,209	4.108,456
Fóros de terrenos e de marinhãs.....	49.060,598	49.060,598	85.576,333	440.540,066
Fundo de emancipação.....	340.727,000	340.727,000	230.186,334	52.321,666
Indemnizações.....	45.103,547	978.977,902	1.024.081,449	971.759,169	147.707,819
Imposto pessoal.....	1.212.388,830	1.212.388,830	1.064.621,334	147.707,819
Dito prodial.....	243.842,037	243.842,037	243.651,659	19,388
Dito sobre lojas.....	130.842,712	778.121,627	908.964,339	830.395,078	78.569,261
Dito sobre segas.....	3.452,523	1.783,312	5.235,835	4.965,055	27,780
Dito sobre barcos do interior.....	4.918,53	9.000,270	13.918,800	10.736,990	3.273,810
Dito sobre casas de leilões e modas.....	4.156,000	7.327,600	11.483,600	8.183,600	3.300,000
Dito de industrias e profissões.....	3.369,534	3.405.620,523	3.408.990,057	2.802.423,296	306.566,761
Dito de transmissão de propriedade.....	7.849,864	7.849,864	7.849,864
Dito sobre casas de moveis e roupa feita.....	973,798	43.216,836	44.190,634	40.777,078	3.413,556
Dito sobre aguardente.....	33.188,503	30.923,333	64.111,836	73.116,758	11.008,922
Dito sobre loterias.....	45.024,758	8.256,618	53.281,376	2.400,000	51.119,176
Dito de 8 % sobre os premios das mesmas.....	91,000	91,000	91,000
Dito de despachantes e corretores.....	517,250	4.287,500	4.804,750	4.804,750
Laudemios.....	167,500	167,500	167,500
Letras.....	407.414,938	135.818,163	543.233,101	438.243,518	104.939,583
Ditas recambiadas.....	3.300,000	3.300,000	3.300,000
Imposto sobre subsidio e vencimentos.....	46.271,647	46.271,647	40.746,567	6.525,080
Dito sobre o fumo.....	14.785,685	33.224,666	48.010,351	26.216,517	14.678,834
Multas e juros.....	344,338	1.117.632,544	1.118.076,882	983.939,874	134.137,008
Moeda siza.....	40.341,823	4.705,000	45.046,823	1.705,000	33,433
Novos e velhos direitos.....	2.008,580	6.614,644	8.623,224	6.461,039	10.492,23
Renda do proprios nacionaes.....	91.285,170	91.285,170	85.138,068	8.156,682
Dita de arsenaes.....	36.730,992	36.351,857	73.082,849	36.351,857	36.730,992
Dita extintiva.....	3.955,500	3.955,500	3.955,500
Dita da Typographia Nacional.....	83.324,324	3.126,627	86.450,951	81.223,523	5.227,428
Reposições e restituções.....	1.144,694	1.144,694	14,320	1.130,374
Rendimento de 5 réis em libra do carne verde.....	77.374,631	64.100,678	141.475,309	96.781,057	44.694,252
Solto de heranças e legados.....	4.294,555	6.472,700	10.767,255	8.856,396	1.910,859
Dito fixo e proporcional.....	7.973,769	7.973,769	7.973,769
Subsidio litterario.....	42.783,498	5.599,429	48.382,927	43.444,956	4.937,971
Siza do bons de raiz.....	48.819,408	440.407,862	489.227,270	439.308,741	49.918,529
Salarios de africanos livres.....	40.693,933	40.693,933	47.317,252	23.260,641
Terças partes de officios.....	77.238,609	1.491.613,435	1.568.852,044	1.431.853,674	136.998,370
Taxa de escravos.....	5.902,232	11.436,884	17.339,116	8.267,411	9.071,705
Venda de generos e proprios nacionaes.....	8.034,518	8.034,518	8.034,518
Revalidação.....
TOTAL	2.521.778,901	43.110.745,659	45.641.494,560	43.267.970,383	2.373.524,177

TABELLAS PARCIAES DA DIVIDA ACTIVA DO MUNICIPIO E PROVINCIAS

RIO DE JANEIRO E MUNICIPIO DA CORTE

ORIGEM	1808 - 50	1850 - 82	TOTAL	COBRAVEL
Alcancas.....	45:183,212	711:333,830	756:518,602	756:518,602
Contribuição do montepio.....		30,333	30,333	30,333
Decima adicional das corporações da mão morta.....	303,6050	565,483	929,135	929,135
Dita urbana.....	14:344,8079	146:344,403	160:689,210	160:689,210
Dita da logua além da demarcação.....	11:52,3446	48:892,334	60:414,678	60:414,678
Direitos de 16 % das embarcações que passam a nacionaes.....		1:732,500	1:732,500	1:732,500
Ditos do consumo.....		5:624,377	5:624,377	5:624,377
Dizima da chancelaria.....	814,765	218,237	1:033,002	1:033,002
Emolumentos.....		1,520	1,520	1,520
Fóros do terreno e de marinha.....	10:007,7734	22:041,177	32:048,951	32:048,951
Fundo de emancipação.....		3:315,000	3:315,000	3:315,000
Imposto de despejamento e correcturas.....	317,8250	4:804,8750	5:122,700	5:122,700
Dito de transmissão do propriedade.....		7:849,864	7:849,864	7:849,864
Dito sobre barcos do interior.....	4:780,3736	3:916,3135	8:696,6871	8:696,6871
Dito sobre aguas.....	2:017,323	4:513,142	6:530,465	6:530,465
Dito sobre casas de lãboes e modas.....	1:156,500	0:924,800	2:081,300	2:081,300
Dito sobre casas de moveis e roupas feitas.....	933,798	7:106,3170	8:040,115	8:040,115
Dito sobre lojas.....	47:927,821	370:527,9104	418:455,731	418:455,731
Dito predial.....		699:880,576	699:880,576	699:880,576
Dito de industrias e profissões.....		228:82,18747	228:82,18747	228:82,18747
Dito do consumo de aguardente.....	32:604,3305	1:450:326,833	1:482:931,163	1:482:931,163
Indomizações.....	2:183,980	39:922,825	42:106,805	42:106,805
Laudandias.....		877:507,430	877:507,430	877:507,430
Lotarias.....	31:704,3166	167,800	32:872,116	32:872,116
Meia siza.....		7:323,142	7:323,142	7:323,142
Multas e juros.....	3:200,001	1:7,35000	3:207,351	3:207,351
Novos e velhos direitos.....	297,6090	651:645,765	949:253,374	949:253,374
Renda de acamoes.....		488,574	488,574	488,574
Dita da propriedade nacionaes.....		36:351,5537	36:351,5537	36:351,5537
Dita da Typographia Nacional.....		70:382,5619	70:382,5619	70:382,5619
Reposições e substituições.....	1:187,724	3:931,6500	5:119,374	5:119,374
Salario de alfamaes livres.....		438:868,352	438:868,352	438:868,352
Sello fixo e proporcional.....		4:923,400	4:923,400	4:923,400
Dito da heranças e legados.....	27:975,620	62:900,8578	90:876,477	90:876,477
Siza de herança de raiz.....		1:046,000	1:046,000	1:046,000
Taxa de escravos.....	33:200,3165	865:600,000	898:800,316	898:800,316
Venda de generos e proprias nacionaes.....		2:633,283	2:633,283	2:633,283
Imposto sobre vencimentos.....		628,430	628,430	628,430
	273:304,076	6:487:488,493	6:730:792,569	6:730:792,569

ESPIRITO SANTO

ORIGEM	1808 - 50	1850 - 82	TOTAL	COBRAVEL	INCÓBRAVEL
Alcancas.....		3:739,814	3:739,814	3:739,814	
Decima adicional.....	39,116	260,837	305,953	305,953	101,985
Dita urbana.....	1:003,682		1:003,682	1:003,682	505,194
Emolumentos.....		3,200	3,200	3,200	
Fóros do terreno e de marinha.....	4:390,740	1:499,485	5:890,225	5:890,225	863,300
Indomizações.....		15:002,343	15:002,343	15:002,343	3:000,781
Imposto sobre lojas.....	4:947,172	43:720,500	48:667,672	48:667,672	5:235,524
Dito de industrias e profissões.....		9:945,718	9:945,718	9:945,718	3:15,240
Multas e juros.....		2:745,667	2:745,667	2:745,667	915,223
Novos e velhos direitos.....		4:729,000	4:729,000	4:729,000	1:375,334
Renda de proprias nacionaes.....	74,892	1:450,000	1:524,892	1:524,892	383,834
Taxa de escravos.....	179,000	2:414,890	2:593,890	2:593,890	728,612
	3:433,052	64:290,934	69:724,986	69:724,986	21:953,870

BAHIA

ORIGEM	1850 - 82	TOTAL	COBRAVEL	INCÓBRAVEL
Alcancas.....	1:619:947,8353	1:619:947,8353	1:364:740,304	255:207,531
Fóros do terreno e de marinha.....	936,162	936,162	936,162	543,576
Imposto de industrias e profissões.....	34:830,273	34:830,273	14:582,082	20:248,191
Dito predial.....	700,000	700,000	700,000	24,000
Multas.....	3:559,067	3:559,067	4:531,848	2:027,849
Imposto sobre subsido e vencimentos.....	766,000	766,000	686,000	80,000
Taxa de escravos.....	78:780,000	78:780,000	15:750,000	63:030,000
	1:739:970,255	1:739:970,255	1:398:401,836	341:568,419

ORIGEM	1808-50	1850-82	TOTAL	COBRAVEL	INCOBRAVEL
SERGIPE					
Fóros de terrenos de marinha.....		503,808	503,808	503,808	
Imposto de industrias e profissões.....	9:495,416		9:495,416	9:495,416	
Dito predial.....	27,600		27,600	27,600	
Dito sobre subsidio e vencimentos.....	463,640		463,640	463,640	
Taxa de escravos.....	3:164,000		3:164,000	3:164,000	
Multas por infracção de regulamentos.....	1:388,791		1:388,791	1:388,791	
Dita por falta de averbação de escravos.....	5:790,000		5:790,000	5:790,000	
		20:802,831	20:802,831	20:802,831	
ALAGOAS					
Alcancos.....		6:465,239	6:465,239	4:310,167	2:155,070
Direitos de 10 %.....		460,000	460,000	306,666	153,334
Fóros de terrenos de marinha.....		367,010	367,010	238,006	129,004
Imposto sobre lojas.....	14:824,800		14:824,800	9:883,200	4:941,600
Dito sobre casas de moveis.....	1:106,666		1:106,666	737,477	369,189
Dito sobre barcos do interior.....	316,000		316,000	210,666	105,334
Dito de industrias e profissões.....	91:173,332		91:173,332	60:782,214	30:391,118
Dito predial.....	409,792		409,792	273,194	136,598
Dito pessoal.....	8:628,860		8:628,860	5:752,674	2:876,186
Indemnizações.....	184,3016		184,3016	122,677	61,624
Multas.....	8:099,500		8:099,500	5:399,666	2:699,834
Renda de proprios nacionaes.....	161,000		161,000	107,332	53,668
Salario de africanos livres.....	258,000		258,000	172,000	86,000
Taxa de escravos.....	40:165,000		40:165,000	26:777,000	13:388,000
Venda de terras publicas.....	4:967,120		4:967,120	3:311,412	1:655,708
Decima adicional.....	39,240		39,240	39,240	
Imposto sobre vencimentos.....	213,000		213,000	213,000	
Dito sobre o fumo.....	1:828,600		1:828,600	1:219,066	609,534
Revalidação.....	8:034,518		8:034,518	6:327,075	2:707,443
Emolumentos.....	32,000		32,000	32,000	
		187:723,713	187:723,713	128:214,956	62:508,758
PERNAMBUCO					
Alcancos.....	135:380,375	20:375,919	155:756,494	103:837,663	51:918,831
Dizimo do gado.....	1:879,633		1:879,633		1:879,633
Dizimo.....	677,725		677,725		677,725
Dito do assucar.....	8:813,227		8:813,227		8:813,227
Decima urbana.....	425,913		425,913		425,913
Dita adicional.....	71,547		71,547		71,547
Dizima de Chancellaria.....		86:967,872	86:967,872	28:989,151	57:978,721
Donativos.....	48:895,580		48:895,580		48:895,580
Direitos de consumo.....	4:719,881		4:719,881	3:146,568	1:573,313
Dito do exportação.....	3:560,734		3:560,734	2:373,823	1:186,911
Emolumentos.....	80,170		80,170		80,170
Fóros de terrenos e do marinha.....	26:013,554		26:013,554	30:587,107	44:164,751
Fundo de emancipação.....		331:622,000	331:622,000	221:081,334	110:540,666
Indemnizações.....	21:245,087		21:245,087	22:088,884	44:166,271
Imposto sobre lojas.....	2:814,426		2:814,426	72:533,626	36:266,773
Dito sobre carros.....		270,800	270,800		270,800
Dito sobre barcos.....	132,217		132,217	4:583,553	3:106,308
Dito sobre casas de leilões e modas.....		202,800	202,800	67,600	135,200
Dito sobre casas de moveis e roupas feitas.....		4:558,000	4:558,000	1:519,333	3:038,667
Dito pessoal.....	195:819,893		195:819,893	65:273,197	130:546,696
Dito de industrias e profissões.....	664:445,325		664:445,325	442:963,350	221:481,975
Dito predial.....	11:347,145		11:347,145	11:347,145	
Dito sobre o fumo.....	13:468,096		13:468,096	8:078,731	4:489,365
Dito sobre loterias.....	42:944,758		42:944,758		42:944,758
Dito de 8 % sobre o premio das mesmas.....		91,000	91,000		91,000
Dito sobre transmissão de propriedade.....		1:200,000	1:200,000		1:200,000
Dito sobre subsidio e vencimentos.....		11:403,544	11:403,544	7:602,296	3:801,248
Lotarias.....	37:491,407		37:491,407	52:198,663	104:397,127
Multas e juros.....	2,630		2,630	54:683,063	109:170,427
Novos e velhos direitos.....	7:536,521		7:536,521		7:536,521
Reposições e restituções.....	3:299,662		3:299,662		3:299,662
Renda de proprios nacionaes.....	1:630,117		1:630,117	9:696,882	4:848,441
Dita da Typographia Nacional.....		24,000	24,000		24,000
Dita extincta.....	36:730,992		36:730,992		36:730,992
Rendimento de 5 réis em libra de carne verde.....	1:025,494		1:025,494		1:025,494
Solho de heranças e legados.....	44:693,852		44:693,852		44:693,852
Dito fixo e proporcional.....	759,569		759,569		759,569
Siza de bens de raiz.....	3:444,946		3:444,946	2:433,004	1:011,942
Salario de africanos livres.....	47:279,306		47:279,306		47:279,306
Taxa de escravos.....	166,560		166,560	35:154,907	17:677,453
	443:053,748	1:895:868,697	2:338:922,445	1:497:831,570	1:141:091,075

ORIGEM	1898-50	1850-82	TOTAL	COBRAVEL	INCOBRAVEL
PARAÍBYBA					
Alcanceos.....	8:823,814	13:682,567	22:505,681	20:616,881	1:888,800
Dízimos.....	14:900,406	1:310,850	16:217,256	15:879,109	338,147
Dízimo de Chancelleria.....		39,827	39,827	39,827	
Fóros de terrenos e de marinhã.....		347,288	347,288	347,288	
Imposto sobre industrias e profissões.....		34:059,966	34:059,966	33:819,586	240,380
Dito prodial.....		1:103,933	1:103,933	1:103,933	
Indemnizações.....		13:483,925	13:483,925	13:483,925	
Multas e juros.....		3:207,247	3:207,247	3:207,247	
Renda de proprios nacionaes.....		61,400	61,400	61,400	
Taxa de escravos.....		18:840,000	18:840,000	18:788,000	52,000
Venda de generos e proprios nacionaes.....		3:945,281	3:945,281	1:787,574	2:157,707
Imposto pessoal.....		1:332,692	1:332,692	1:332,692	
	23:720,520	91:413,576	115:143,596	110:496,592	4:646,804
RIO GRANDE DO NORTE					
Alcanceos.....		7:405,830	7:405,830	7:495,839	
Emolumentos.....		1,200	1,200	1,200	
Décima urbana.....	10,8100		10,8100		10,8100
Imposto sobre lojas.....	107,272	945,408	1:112,680	702,680	350,000
Dito de industrias e profissões.....		10:997,362	10:997,362	8:217,362	2:750,000
Dito prodial.....		68,640	68,640	68,640	
Dito pessoal.....		1:768,463	1:768,463	943,463	825,000
Dito de funes.....		3:399,550	3:399,550	2:600,000	799,550
Multas.....		6:520,000	6:520,000	5:501,000	1:020,000
	177,872	31:196,462	31:373,834	25:619,184	5:754,650
MARANHÃO					
Alcanceos.....	28:090,493	2:740,493	30:830,986	2:749,493	28:090,493
Fóros de terrenos de marinhã.....	1:803,563	3:213,431	4:806,594	3:481,174	1:325,420
Imposto sobre lojas.....	7:448,200	8:649,334	10:007,554	3:825,448	12:242,106
Dito de industrias e profissões.....		31:839,420	31:839,420	22:304,000	9:495,420
Dito prodial.....		732,000	732,000	732,000	
Dito pessoal.....		10:444,509	10:444,509	2:681,940	7:759,569
Dito sobre o fumo.....		3:188,210	3:188,210	2:078,200	1:110,000
Dito sobre yncimentos.....		249,8014	249,8014	249,8014	
Indemnizações.....	374,302	250,800	625,202		625,202
Multas e juros.....	302,740	10:545,597	10:848,133	7:222,003	3:625,230
Renda de proprios nacionaes.....	171,321	5:608,540	5:779,901	3:235,000	2:544,901
Salario de africanos livres.....	1:554,000	570,000	2:124,000		2:124,000
Taxa de escravos.....	3:232,000	64:220,000	69:472,000	47:032,000	22:440,000
	44:720,525	112:310,048	187:036,573	93:604,172	91:342,501
PIAUIY					
Alcanceos.....	1:534,504	98,462	1:633,610	1:533,610	497,610
Imposto sobre lojas.....	160,800	2:134,100	2:294,900	1:797,800	534,220
Dito sobre industrias e profissões.....		9:710,803	9:740,810	9:176,580	534,220
Dito prodial.....		38,100	38,100	38,100	
Dito pessoal.....		56,820	56,820	510,820	52,500
Indemnizações.....		3:533,810	3:533,810	1:095,840	2:437,970
Letras.....	23,004	9:390,938	9:390,938	9:390,938	
Multas e juros.....	128,900	3:530,680	3:659,580	3:178,652	354,338
Taxa de escravos.....	92,129	6:155,000	6:283,000	5:835,000	448,000
Dízimo de Chancelleria.....		10,780	10,780	76,900	26,000
Dízimo de gado.....	1:182,378	631,002	1:814,880	846,577	968,303
Siza de bens de paz.....	200,000	413,560	413,560	442,840	67,20
Imposto de funes.....		931,210	931,200	931,200	
	3:201,582	36:962,068	40:143,810	34:824,650	5:319,160
CEARÁ					
Alcanceos.....	5:416,965	156:318,466	161:765,131	187:443,416	4:321,635
Dízimo do gado.....	34:224,679		34:224,679		34:224,679
Dízimo de Chancelleria.....	32,390	480,000	482,006	455,000	27,996
Donativos.....	67,315		67,315	67,315	
Fóros de terrenos e de marinhã.....	676,570	335,136	1:011,506	231,612	787,894

ORIGEM	1808-50	1850-82	TOTAL	COBRAVEL	INCOBRAVEL
CEARA'					
Imposto sobre lojas.....	3:254,8128	5:086,0000	8:340,8128	5:431,8712	2:908,9416
Dito sobre aguardante.....	56,8208		56,8208	4,8200	52,0008
Dito sobre casas de moveis e roupa feita.....		36,5000	36,5000	36,5000	
Dito sobre barcos.....		48,5000	48,5000	48,5000	
Letras.....	187,8210		187,8210		187,8210
Multas e juros.....	0:079,8371	30:280,5054	36:360,3425	20:242,3356	7:117,9069
Meia siza.....	33,8338		33,8338		33,8338
Novos e velhos direitos.....		20,5000	20,5000	20,5000	
Reposições e restituições.....	762,8558	78,8302	840,6860	183,8231	656,8629
Renda de proprios nacionaes.....		17,8260	17,8260		
Subsidio litterario.....	840,8696		840,8696		840,8696
Taxa de escravos.....	302,5000	1:732,5000	2:035,0000	1:852,5000	182,5000
	52:234,5540	194:725,818	246:960,368	195:347,6722	51:612,696
PARA'					
Alcancos.....	407:497,8225	406,8151	407:603,6376	3:731,8310	403:872,8060
Direitos de 5 % na compra e venda de embarcações.....	15,8000		15,8000	15,8000	
Dizimos.....	4:376,8563		4:376,8563	4:376,8563	
Dito do gado.....	4:784,8658		4:784,8658	4:784,8658	
Decima adicional de corporações de mão morta.....	553,8334		553,8334	553,8334	
Indemnizações.....	5:037,8337		5:037,8337	5:037,8337	
Imposto sobre lojas.....	5:351,8230	1:467,8000	6:818,6230	6:818,6230	
Dito sobre barcos.....		9,8000	9,8000		
Dito sobre carros.....	533,8200		533,8200	533,8200	
Dito sobre loterias.....	2:080,8000		2:080,8000	2:080,8000	
Dito sobre casas de moveis e roupa feita.....	40,8000	80,8000	120,8000	120,8000	
Dito sobre casas de loiões e modas.....		200,8000	200,8000		
Multas e juros.....	76,8132	603,8508	677,6640	677,6640	
Novos e velhos direitos.....	76,8077		76,8077		76,8077
Reposições e restituições.....	70:624,8218	1:326,8334	71:950,6552	70:884,8652	1:065,7900
Subsidio litterario.....	490,8504		490,8504		490,8504
Sello fixo e proporcional.....		401,8500	401,8500	401,8500	
Siza de bens de raiz.....	7,8000	114,8000	121,8000	121,8000	
Taxa de escravos.....	9:894,8000		9:894,8000	9:894,8000	
Renda de generos nacionaes.....	534,8712		534,8712	534,8712	
Dita de proprios nacionaes.....	5:307,8340		5:307,8340		5:307,8340
	217:041,8400	4:308,8793	221:350,7193	110:478,212	110:871,5071
AMAZONAS					
Emolumentos.....		29,8600	29,8600	29,8600	
Imposto pessoal.....		433,8020	433,8020	433,8020	
Dito sobre barcos do interior.....		177,8600	177,8600	177,8600	
Dito sobre lojas.....		1:099,8600	1:099,8600	1:099,8600	
Multas e juros.....		23:556,8614	23:556,8614	23:556,8614	
Taxa de escravos.....		274,8800	274,8800	274,8800	
		25:871,8234	25:871,8234	25:871,8234	
MINAS GERAES					
Alcancos.....	500:446,8170	3:410,8648	503:856,6818	503:856,6818	
Arromatações.....	2:243,8269		2:243,8269	2:243,8269	
Direitos de entrada.....	345:637,8843		345:637,8843		345:637,8843
Dizimos.....	17:692,8440		17:692,8440	17:692,8440	
Dizima de Chancellaria.....	250,8879		250,8879	250,8879	
Dita de miunças.....	12,8000		12,8000	12,8000	
Doctivos.....	98:060,8258		98:060,8258	27:463,8360	70:896,8898
Imposto sobre lojas.....	22:340,8547	34:210,8640	56:550,7187	56:550,7187	
Dito sobre loterias.....		80,8000	80,8000	80,8000	
Dito sobre aguardante.....	1:036,8700		1:036,8700	1:036,8700	
Letras.....	37:536,8709		37:536,8709	37:536,8709	
Novos e velhos direitos.....	2:431,8554	682,8880	3:114,7434	1:814,8129	1:303,9301
Rendimento de 5 réis em libra de carne verde.....	115,8200		115,8200	115,8200	
Reposições e restituições.....		50,8000	50,8000	50,8000	
Subsidio litterario.....	6:637,8329		6:637,8329		6:637,8329
Sello fixo e proporcional.....	3:531,8896		3:531,8896	3:531,8896	
Dito de heranças e legados.....	2:511,8834		2:511,8834	2:511,8834	
Salario de africanos livres.....		274,8889	274,8889	274,8889	
Siza de bens de raiz.....	39:306,8517		39:306,8517	39:306,8517	
Terças partes de officios.....	40:603,8933		40:603,8933	17:337,2532	23:266,6401
Taxa de escravos.....	10:063,8583	60,8000	10:063,8583	10:063,8583	
	1.130:395,8647	38:777,8557	1.169:173,7204	721:431,6162	447:742,1042

ORIGEM	1898-50	1850-82	TOTAL	COBRAVEL	INCORRAVEL
GOYAZ					
Alcancos	15:06,243	9:726,006	24:822,249	24:822,249	
Decima urbana	94,454		94,454	94,454	
Dita adicional de corporações de mão-morta	439,748	40,570	480,318	480,318	
Direitos de entrada	43,125		43,125	43,125	
Ditos de 5% na compra e venda de embarcações		45,000	45,000	45,000	
Dizima da Chancelaria	5,235		5,235	5,235	
Dizima do gado	394,872		394,872	394,872	
Dita de mineração	2:039,707		2:039,707	2:039,707	
Donativos	379,730	920,000	1:299,730	1:299,730	
Imposto do consumo de aguardente	4,200		4,200	4,200	
Dito de indústrias e profissões		2:492,049	2:492,049	2:492,049	
Dito sobre barcos		4,800	4,800	4,800	
Dito sobre lojas	4:781,100	2:124,000	3:905,100	3:905,100	
Dito pessoal		3:920,570	3:920,570	3:920,570	
Indemnizações	3:069,034	5:305,774	8:374,808	8:374,808	
Letras recambiadas	3:300,000		3:300,000	3:300,000	
Multas e juros	6,316	4:947,764	3:924,508	3:924,508	
Novas e velhas direitas		4:024,000	4:024,000	4:024,000	
Renda de proprietos nacionaes	433,000		433,000	433,000	
Sella de heranças e legados	2:493,423		2:493,423	2:493,423	
Siza de bens de raiz	1,895		1,895	1,895	
Subsidio litterario	35,240		35,240		35,240
Taxa de cartorio	1:137,500	3:530,000	4:703,500	4:703,500	
	30:00,330	33:022,812	63:032,143	62:996,873	35,240
MATO GROSSO					
Alcancos	15:016,843	44:637,003	29:673,946	26:430,394	3:243,552
Aromatizações	8:603,638		8:603,638	2:582,423	6:021,215
Imposto sobre lojas	4:219,200	2:215,200	6:434,400	5:835,000	599,400
Multas e juros	42,829	1:129,830	1:172,659	1:172,658	
Repetições e restituições	7:050,464		7:050,466	7:556,666	93,800
Siza de bens de raiz	109,000		109,000	109,000	
Taxa de cartorio	832,000	264,000	4:413,600	4:063,600	485,000
	36:312,976	48:261,862	54:774,618	44:474,751	10:302,867
S. PAULO					
Alcancos		0:346,833	6:546,833	6:546,833	26,704
Decima adicional	274,000	2:426,446	2:698,446	2:672,442	12:270,000
Multas		444:00,072	444:00,072	441:794,672	3:224,870
Imposto sobre indústrias e profissões	3:300,334	44:491,602	44:491,602	44:491,602	3:047,363
Dito pessoal		65:40,000	65:40,000	62:087,706	
Dito sobre o fumo		8:743,520	8:743,520	8:743,520	
Taxa de cartorio	3:639,000	75:841,827	78:500,827	69:014,787	9:486,040
	6:292,334	384:520,781	390:849,315	362:695,338	28:123,877
SANTA CATHARINA					
Alcancos		4:038,420	4:038,420	4:038,420	
Direitos de exportação		2:174,061	2:174,061	2:174,061	
Ditos do consumo		45,063	45,063	45,063	
Formas de terrenos de marinha		4:503,412	1:508,412	4:503,412	
Imposto sobre indústrias e profissões	310,868	2:483,444	2:800,712	2:483,414	310,868
Dito de indústrias e profissões		39:59,030	39:59,030	39:59,030	
Decima adicional das corporações de mão-morta		314,132	314,132	314,132	
Imposto pessoal		50,400	50,400	50,400	
Imposto sobre o fumo		3:197,358	3:197,358	3:197,358	
Indemnizações		4:367,566	4:367,566	4:367,566	
Letras	403,340		403,340		403,340
Multas	2,832	5:477,816	5:466,648	5:457,816	8,832
Renda de proprietos nacionaes		27,635	27,635	27,635	
Salarios de africanos livres		84,000	84,000	84,000	
Taxa de escravos	40,000		21:813,715	24:813,715	40,000
Imposto sobre subsidio e vencimentos		24:803,715	24:803,715	24:803,715	
Dito sobre o fumo e sem preparados		635,496	635,496	635,496	
Dizima de Chancelaria	741,140	87:802,894	88:544,034	87:802,894	741,140

ORIGEM	1808-50	1850-82	TOTAL	COBRAVEL	INCOTRAVEL
RIO GRANDE DO SUL					
Alcances.....	190:014,8054	272:340,8574	462:354,6628	401:284,4171	1:070,4487
Fóros de terrenos e de marinha.....	72,000	4:421,8761	4:493,8761	4:419,8901	73,800
Imposto sobre lojas.....	33:125,000	198:328,4487	231:453,4487	228:403,0987	3:049,670
Dito de industrias e profissões.....		387:987,800	687:987,800	583:022,4410	2:965,8009
Dito predial.....		453,000	453,000	453,000	
Dito pessoal.....		210:099,826	210:099,826	218:329,637	709,989
Indemnizações.....	13:103,4140	14:203,426	27:306,840	27:306,840	
Multas e juros.....	5:062,424	75:798,8704	80:791,428	80:636,428	15,000
Taxa de escravos.....	13:759,000	242:174,040	255:933,040	254:533,040	1:400,000
	255:223,618	1.614:706,997	1.869:932,615	1.860:498,800	0:433,815
PARANÁ					
Alcances.....		386,120	386,120		386,120
Fóros de terrenos e de marinha.....		294,009	294,009		294,009
Imposto sobre lojas.....		13:673,203	13:673,203	1:708,161	11:965,134
Dito de industrias e profissões.....		16:915,040	16:915,040	6:114,380	11:800,660
Dito pessoal.....		2:194,734	2:194,734	274,341	1:920,393
Dito sobre vencimentos.....		1:912,733	1:912,733	230,091	1:673,642
Taxa de escravos.....		7:150,153	7:150,153	1:430,010	5:720,143
Multas por infracção de regulamentos.....		7:927,200	7:927,200	792,720	7:134,480
		50:424,244	50:424,244	9:558,703	40:865,541

Resumo das tabellas parciaes da divida activa em 31 de Dezembro de 1882

MUNICIPIO DA CORTE E PROVINCIAS	1808-1850	1850-1882	TOTAL	Cobavel	Incobavel
Pará.....	217:041,400	4:308,879	221:350,279	110:478,212	110:871,981
Amazonas.....		25:571,234	25:571,234	25:571,234	
Maranhão.....	44:726,625	142:310,048	187:036,673	95:694,172	91:342,501
Piahy.....	3:200,832	36:942,898	40:143,730	34:824,650	5:319,080
Coarâ.....	52:324,540	194:725,818	246:960,358	195:347,522	51:612,836
Rio Grande do Norte.....	177,672	31:196,662	31:374,334	25:619,184	5:755,150
Parahyba do Norte.....	23:729,820	91:413,770	115:143,590	110:496,492	4:646,808
Pernambuco.....	443:053,748	1.895:868,697	2.338:922,445	1.197:831,870	1.141:090,575
Alagoas.....		187:723,713	187:723,713	125:214,694	62:509,019
Sergipo.....		20:802,531	20:802,531	20:802,531	
Bahia.....		1.739:579,255	1.739:579,255	1.398:401,606	341:178,649
Espirito Santo.....	5:133,632	61:290,954	66:424,586	47:170,576	19:254,010
Rio de Janeiro o municipio noutra.....	273:304,076	6.437:458,493	6.710:762,569	6.710:762,569	
Minas Geraes.....	1.130:395,047	38:777,537	1.169:172,584	721:131,162	447:741,422
Goyaz.....	30:099,301	33:022,812	63:122,113	63:096,873	35,240
Mato Grosso.....	36:512,976	48:261,862	84:774,838	44:774,838	40:000,000
S. Paulo.....	6:292,534	384:526,781	390:819,315	363:695,138	27:124,177
Paraná.....		50:424,244	50:424,244	9:558,703	40:865,541
Santa Catharina.....	744,140	87:802,494	88:546,634	87:802,494	744,140
Rio Grande do Sul.....	255:223,618	1.614:706,997	1.869:930,615	1.860:498,800	0:433,815
	2.521:778,001	13.119:715,659	15.641:493,660	13.267:970,383	2.373:523,277

Quadro da divida passiva do Imperio, posterior ao anno de 1826, liquidada até 31 de Maio de 1884, inclusive a que pertence a deposito

PROVINCIAS	MINISTERIOS							TOTAL
	IMPERIO	JUSTIÇA	ESTRANGEIROS	GUERRA	MARINHA	AGRICULTURA	FAZENDA	
Município da Corte e Provincia do Rio de Janeiro.....	132:022#888	51:288#341	2:828#220	55:123#880	00:255#028	07:004#196	16:015:075#051	17.021:090#107
Espirito Santo.....	185#714				707#225	310#800	260:140#040	270:403#885
Bahia.....	0:408#083	125:704#070		17:300#054	10:024#295	10:421#371	2.870:082#955	3.044:597#398
Sergipe.....		233#332		181#277	73#331		598:825#577	500:310#517
Alagoas.....	1:071#200			1:132#800	705#257	23#500	313:261#800	317:187#812
Pernambuco.....	685#500	2:365#700		3:913#354	3:003#080	800#084	370:110#216	380:944#449
Parahyba.....	450#000	10#000		1:300#260		51#000	193:770#380	195:681#510
Rio Grande do Norte.....							55:568#001	55:568#001
Ceará.....	10:125#485	1:500#050		10:808#584	1:238#317	1:847#335	209:230#537	300:825#318
Piauhy.....							220:517#333	220:517#333
Maranhão.....	712#510	1:010#358		8:007#121	1:315#044	855#740	1.384:895#112	1.395:065#821
Pará.....	222#180	23#214		525#001	773#027		1.282:070#715	1.284:521#127
Amazonas.....				7:014#071	4:800#000	432#817	47:050#750	61:164#304
S. Paulo.....	3:228#170	205#000		10:827#865			3.487:248#727	3.477:000#002
Paraná.....	717#143			50#109	07#200		304:459#054	305:320#505
Santa Catharina.....	25#010			8#000	138#003	770#700	337:483#538	338:420#001
S. Pedro.....	1:400#370	001#044		11:308#770	30#300	400#040	1.002:805#180	1.076:830#701
Minas Geraes.....	8:000#743	497#933		282#880		10#000	1.972:771#835	1.981:630#261
Goyaz.....				1:000#440			177:785#974	170:395#414
Mato Grosso.....		340#192		8:025#443	461#084		128:190#177	137:025#800
Londres.....							15:013#000	15:013#000
	170:208#629	184:047#450	2:828#220	140:083#755	90:500#223	113:630#073	32.803:074#957	33.577:343#213

Primeira Contadoria da Directoria Geral de Contabilidade, 20 de Junho de 1884.— O 2º Escripturario, João Peixoto da Fonseca Guimarães.—Visto— M. Galvão.

Tabella explicativa da divida passiva do Imperio, posterior ao anno de 1826,
liquidada até 31 de Maio de 1884

	EXERCICIOS FINDOS	EMPRESTIMO DE ORPHÃOS	DIA DE DEFUNTOS E AUSENTES	TOTAL
Município e provincia do Rio de Janeiro.....	418:337#802	14.121:084#359	2.481:070#880	17.021:099#107
Espirito Santo.....	1:203#539	243:413#540	26:720#497	270:403#586
Bahia.....	176:787#483	2.716:033#306	151:770#579	3.044:597#398
Sergipe.....	1:282#248	574:407#007	23:507#202	599:310#317
Alagoas.....	4:132#755	260:912#254	52:142#803	317:187#812
Pernambuco.....	15:750#289	241:985#028	132:109#532	389:044#440
Parahyba.....	1:023#160	168:020#417	25:128#903	195:081#540
Rio Grande do Norte.....		52:081#030	3:480#005	55:568#001
Ceará.....	34:010#708	243:930#730	22:883#880	300:825#318
Piahy.....		172:725#014	53:702#289	226:517#333
Maranhão.....	10:807#709	920:812#400	460:955#712	1.398:005#821
Pará.....	5:580#483	1.187:402#979	91:537#005	1.284:521#127
Amazonas.....	13:547#304	35:097#009	12:510#091	61:164#304
S. Paulo.....	20:381#335	2.788:707#047	008:481#080	3.477:000#062
Paraná.....	870#842	257:020#800	40:838#164	305:329#590
Santa Catharina.....	942#403	290:091#195	47:392#343	338:420#001
S. Pedro.....	27:945#017	1.584:145#341	364:739#743	1.976:830#701
Minas Geraes.....	15:232#209	1.704:034#533	202:363#469	1.981:630#201
Goyaz.....	3:081#240	120:940#837	40:373#337	179:395#414
Mato Grosso.....	14:513#802	80:439#965	30:072#009	137:025#866
Londres.....	15:013#000			15:013#000
	787:472#808	27.779:010#140	5.010:254#109	33.267:343#213

Primeira Contadoria da Directoria Geral de Contabilidade, 20 de Junho de 1884. — O 2º Escripturario, *João Peivoto da Fonseca Guimarães*. — Visto — *M. Galvão*.