

BALANÇO

DA

RECEITA E DESPESA

DO

IMPERIO

NO EXERCICIO

DE

1880—1881

E

ESTADO DAS DIVIDAS — ACTIVA E PASSIVA



Rio de Janeiro

TYPOGRAPHIA NACIONAL

1883

386.131
1902

RECEITA E DESPEZA

1880—1881

BALANÇO

Receita e Despesa do Imperio

Receita

	ORÇADA	ARRECADADA	MAIOR RECEITA	MENOR RECEITA	POR ARRECADAR
ORDINARIA					
{ Importação	56.200:000\$000	67.860:939\$418	41.660:959\$418	§	
{ Despacho marítimo	170:000\$000	385:610\$916	215:610\$916	§	
{ Exportação	15.984:000\$000	20.434:538\$008	4.450:538\$008	§	
{ Interior	27.692:500\$000	36.398:504\$757	8.706:004\$757	§	1.250:413\$656
EXTRAORDINARIA	953:500\$000	1.996:750\$235	1.043:250\$235	§	402:390\$218
	101.000:000\$000	127.076:363\$334	26.076:363\$334	§	1.352:803\$874
RENDA COM APLICAÇÃO ESPECIAL:					
Fundo de emancipação	900:000\$000	1.287:668\$731	387:668\$731	§	
	101.900:000\$000	128.364:032\$065	26.464:032\$065	§	1.352:803\$874
DEPOSITOS (líquidos)		2.910:919\$814			
		131.274:951\$579			
Receita arrecadada (Tabella n. 4)					131.274:951\$579
Operações de credito:					
Emissão de letras do Thesouro				41.044:300\$000	
Dita de apolices da dívida publica (Tabella n. 3)				6:800\$000	
Dita de moedas de nickel				107:000\$000	41.158:100\$000
Deficit deste exercicio, proveniente de supprimentos não indemnizados ao de 1881—1882					2.651:916\$461
					145.084:968\$040

Directoria Geral da Contabilidade do The

O DIRECTOR GERAL

no exercicio de 1880—1881

Despeza

		FIXADA	PAGA	MAIOR DESPEZA	MENOR DESPEZA	RESTO A PAGAR
MINISTERIOS	Imperio.....	8.930:399#920	8.964:454#061	33:754#141		16:670#197
	Justiça.....	6.468:521#891	6.425:780#171		42:741#720	25:406#837
	Estrangeiros.....	899:961#110	831:781#824		68:170#286	#
	Marinha.....	15.655:272#279	11.234:351#652		4.420:920#627	6:577#846
	Guerra.....	14.149:902#691	13.613:089#338		536:813#353	48:842#868
	Agricultura, Commercio e Obras Publicas, in- clusive do § — Manumissões..	38.797:387#570	36.798:932#429		1.998:455#141	4:880#211
	Fazenda.....	62.821:306#353	60.715:001#111		2.106:305#242	11:173#664
		147.722:751#814	138.583:090#586	33:754#141	9.173:415#369	113:551#423

Despeza paga (Tabella n. 2) 138.583:090#586

Operações de credito :

Despeza em Londres com o emprestimo de 1860 (Tabella n. 4).....	774#814	
Empréstimos feitos aos Montes de Soccorro de diversas Provincias (Tabella n. 5).....	30:798#597	
Importancia adiantada á Provincia do Rio de Janeiro, na fórma do Decreto n. 5822 de 12 de Dezembro de 1874, para pagamento dos juros de 7 % por ella garantidos á Estrada de ferro do Carangola.....	6:212#833	37:786#244
Deficit do exercicio de 1879—1880.....	6.463:823#102	
<i>Addiciona-se :</i>		
Importancia que figurou indevidamente no saldo do balanço da Thesouraria do Rio Grande do Norte.....	268#108	6.464:091#210
		145.084:965#040

souro Nacional em 30 de Junho de 1883.

José Julio Dreys.

Receita do Imperio no

	MUNICIPIO DA CÔRTE	RIO DE JANEIRO	ESPIRITO SANTO	BAHIA	SERGIPE	ALAGÓAS	PERNAMBUCO	PARAÍBYBA	RIO GRANDE DO NORTE	CEARÁ	PIAUIHY
Importação.....	32.737:827,5751	778,000	12.007,8939	8.699:618,8793	119:221,8305	704:729,8332	10.038:229,8743	228:024,8531	128:484,8993	1.209:744,8083	128:372,8395
Despacho marítimo	161:096,8442	120,000	1:011,8803	47:226,8716	4:860,8000	10:293,8900	70:429,8238	2:820,8000	2:780,8000	1:864,8400	820,8000
Exportação.....	40.192:402,8247		2:001,8450	1.248:417,8239	357:396,8296	483:366,8672	1.733:044,8622	123:839,8140	134:064,8891	103:208,8342	41:879,8752
Interior.....	23.272:348,8803	1.276:112,8154	124:502,8203	1.193:624,8145	131:233,8015	164:658,8638	1.293:700,8847	97:109,8617	52:684,8217	207:748,8884	56:433,8926
Extraordinaria.....	373:233,8132	24:556,8772	6:332,8756	82:862,8218	7:354,8061	6:184,8436	51:534,8743	10:747,8943	3:403,8838	271:709,8793	302:058,8673
<i>Renda com appli- cação especial</i>	68.933:903,8423	1.301:566,8926	146:056,8048	11.271:779,8111	620:114,8677	1.369:233,8478	13.211:996,8165	462:241,8203	321:419,8939	1.796:272,8504	529:764,8746
Fundo de emanci- pação.....	331:303,8170	100:281,8417	7:194,8000	83:523,8260	15:780,8180	20:552,8300	63:347,8920	8:663,8160	4:690,8000	17:619,8480	7:518,8000
	69.488:211,8593	1.401:848,8343	153:250,8048	11.355:302,8371	635:894,8837	1.389:783,8778	13.277:344,8083	470:904,8363	326:109,8939	1.813:891,8984	537:282,8746
Depositos (liquido).....											

Despeza do Imperio no

	MUNICIPIO DA CÔRTE	RIO DE JANEIRO	ESPIRITO SANTO	BAHIA	SERGIPE	ALAGÓAS	PERNAMBUCO	PARAÍBYBA	RIO GRANDE DO NORTE	CEARÁ	PIAUIHY
Imperio.....	6.725:204,8068	24:151,8838	22:624,8330	314:483,8189	27:398,8746	245:471,8806	188:379,8948	37:341,8027	67:087,8637	309:160,8036	23:290,8331
Justiça.....	2.177:686,8806	83:124,8623	64:538,8429	470:438,8314	124:898,8048	136:643,8219	600:332,8809	160:618,8323	121:488,8312	273:814,8903	139:142,8971
Estrangeiros.....	273:733,8330			19:333,8333							
Marinha.....	7.263:600,8943	19:544,8080	30:870,8208	741:024,8808	42:202,8150	41:705,8840	336:030,8330	43:745,8553	42:891,8733	59:093,8812	38:559,8410
Guerra.....	5.234:035,8089	5:848,8115	48:876,8688	688:421,8760	74:269,8507	122:832,8193	603:838,8366	144:197,8300	100:045,8135	302:327,8746	123:356,8369
Agricultura, Com- mercio e Obras Publicas.....	21.107:927,8908	4:423,8344	533:233,8178	931:225,8691	104:327,8484	844:889,8503	1.841:173,8402	101:163,8410	48:702,8408	1.083:743,8402	144:132,8388
Fazenda.....	35.133:161,8683	346:233,8821	118:947,8019	2.348:444,8440	204:934,8769	235:208,8032	1.229:074,8793	134:174,8364	92:966,8018	309:066,8122	98:443,8889
	77.915:390,8751	483:347,8841	789:109,8832	5.513:371,8533	578:050,8704	1.046:770,8613	4.798:823,8820	618:236,8988	473:181,8245	2.339:206,8711	568:945,8888

exercício de 1880-1881

MARANHÃO	PARÁ	AMAZONAS	S. PAULO	PARANÁ	SANTA CATHARINA	S. PEDRO	MINAS GERAES	GOYAZ	MATO GROSSO	LONDRES	TOTAL
2:395:238,065	3.445:663,567	281:044,598	3.101:313,042	427:449,698	216:705,351	4.061:523,692	234:736,738	67.860:959,418
6:780,000	43:800,000	1:080,000	27:272,140	4:267,200	3:444,800	23:091,480	236,800	385:610,916
301:365,095	2.004:379,232	406:282,988	2.661:633,599	184:503,490	41:465,302	073:709,883	40:581,098	20.434:538,008
279:061,888	609:922,784	76:821,084	2.226:421,767	164:374,539	168:622,931	1.348:344,704	1.493:074,150	50:459,582	83:213,523	23:724,556	36.398:504,757
57:680,335	47:445,198	4:346,26	26:745,666	7:448,121	20:623,200	439:485,788	61:460,894	4:387,660	10:252,947	273:693,221	1.996:750,235
3.040:145,383	6.091:210,781	469:572,496	8.043:386,014	488:238,748	450:564,584	6.249:053,917	1.554:535,044	54:847,242	348:041,106	290:417,777	427.076:363,334
53:372,184	43:889,720	2:374,500	98:962,800	42:464,000	42:355,500	83:006,780	103:618,000	6:942,500	6:210,360	1.287:668,731
3.093:517,567	6.135:100,501	471:946,996	8.442:346,814	500:702,748	462:917,808	6.332:060,697	1.660:183,044	61:789,242	354:251,406	299:417,777	428.364:032,065
											2.940:919,514
											431.274:951,579

exercício de 1880-1881

MARANHÃO	PARÁ	AMAZONAS	S. PAULO	PARANÁ	SANTA CATHARINA	S. PEDRO	MINAS GERAES	GOYAZ	MATO GROSSO	LONDRES	TOTAL
81:448,376	90:842,127	26:582,219	230:709,134	21:944,929	72:486,473	68:442,666	245:471,559	41:004,601	57:491,790	43:202,077	8.964:154,061
259:004,5197	208:171,532	79:827,235	302:444,246	81:204,405	82:817,775	206:897,490	413:117,085	446:143,336	108:594,014	5:118,259	6.425:770,571
.....	4:600,000	45:066,32	489:028,812	831:781,324
114:872,333	422:794,585	106:712,224	37:305,478	21:563,014	296:727,316	400:458,435	430,000	307,200	379:502,073	885:011,701	41.234:351,652
253:416,689	442:671,411	220:089,290	165:879,213	477:927,041	116:597,692	3.370:967,022	93:570,033	274:456,355	1.031:166,472	49:259,852	43.613:080,338
424:061,324	129:346,003	22:336,018	621:745,308	229:564,089	673:428,239	1.579:085,708	940:407,655	119:644,001	38:619,278	5.280:729,629	36.798:932,429
632:862,452	1.438:316,388	114:118,283	849:739,111	458:076,446	477:328,183	1.224:827,434	448:263,491	65:508,271	209:099,169	43.116:160,107	60.715:001,111
1.765:665,871	2.706:712,296	614:702,512	2.297:519,510	690:273,824	1.394:385,680	6.940:375,755	2.140:939,823	647:083,764	1.822:473,096	21.838:516,737	138.583:090,586

N. 3

Demonstração das apolices emittidas

Para resgate da estrada de ferro de Baturité, Lei n. 2940 de 31 de Outubro de 1879, art. 23.....	5:000\$000
Para pagamento da divida anterior a 1827.....	1:800\$000
	6:800\$000

N. 4

Demonstração das despezas com o emprestimo de £ 400.000 levantado em Londres, no anno de 1860, para a companhia da estrada de ferro de Pernambuco

	DINHEIRO STERLINO	MOEDA NACIONAL AO GAMBIO DE 27
1º semestre — Dividendo	3.396,, 7,, 1	30:189\$815
— Amortização.....	10.673,,15,,2	94:877\$851
2º semestre — Dividendo.....	3.396,, 7,,1	30:189\$815
— Amortização	10.620,, 14,,0	94:406\$222
	28.087,, 3,, 4	249:663\$740
Importancia recebida da referida companhia.....	28.000,, 0,, 0	248:888\$889
Saldo.....	87,, 3,, 4	774\$814

N. 5

Relação das Thesourarias de Fazenda das provincias que realizaram emprestimos aos respectivos Montes de Soccorro, na fórma do art. 12, § 2º, da Lei n. 2640 de 22 de Setembro de 1875

Thesouraria da Provincia das Alagoas.....	5:700\$000
» » de Pernambuco.....	7:000\$000
» » do Pará.....	15:940\$343
» » de Goyaz.....	2:158\$254
	<hr/>
	30:798\$597

N. 6

DEVE O exercicio de 1880—1881 em % com o de 1881—1882 HAVER

PELOS SUPPRIMENTOS RECEBIDOS:		PELOS SUPPRIMENTOS FEITOS:	
Municipio da Côte.....	25.297:576\$322	Espirito Santo.....	7:060\$612
Bahia.....	495:200\$453	Pará.....	63:450\$453
Rio Grande do Norte.....	575\$108	Londres.....	3.470:335\$815
Ceará.....	107:160\$017		3.540:846\$880
Amazonas.....	60:267\$500	Saldos constantes dos balanços da Thesouraria Geral, Thesourarias de Fazenda das provincias, Agencia e Delegacia do Thesouro em Londres no encerramento do exercicio de 1880 — 1881, passados por supprimento para o de 1881 — 1882 (Tabella n. 7).....	20.720:849\$887
S. Paulo.....	508:639\$383		24.261:696\$767
Santa Catharina.....	274:089\$242		
S. Pedro.....	101:872\$935		
Mato Grosso.....	68:232\$268		
		Deficit do exercicio de 1880—1881.....	2.651:916\$461
	26.913:613\$228		26.913:613\$228

Saldos constantes dos balanços da Thesouraria Geral do Thesouro, das Thesourarias de Fazenda das Provincias, e da Agencia e Delegacia do Thesouro em Londres no encerramento do exercicio de 1880—1881, passados por supprimento para o de 1881—1882

	THEOURO, THESOURARIAS, AGENCIA E DELEGACIA EM LONDRES.		EM DIVERSAS ESTAÇÕES	EM PODER DE RESPONSÁVEIS	TOTAL
	<i>Em moeda</i>	<i>Em letras</i>			
Município da Côrto.....				8.215:358#788	8.215:358#788
Espirito Santo.....	147:020#968			2:667#585	149:688#553
Bahia.....		689#625	560:608#822	1:062:929#992	1.624:228#439
Sergipe.....	170:668#043				170:668#043
Alagôas.....	371:910#923		20:760#462	81:083#663	473:755#048
Pernambuco.....	107:971#009	5:952#008		97:164#813	241:087#830
Parahyba.....	56:171#239			43:930#003	100:101#242
Rio Grande do Norte.....			5:119#005	1:480#950	6:599#955
Geará.....			171:358#798	11:032#195	182:390#993
Piahy.....	167:971#738	45:995#658	1:568#231	51#000	215:586#627
Maranhão.....	39:805#732		217:730#397	18:787#591	276:023#720
Pará.....	87:480#876			208:496#996	295:977#872
Amazonas.....	3:041#806		7:438#055	18:493#811	28:973#672
S. Paulo.....	21:720#406		165#925	1:244#246	23:130#577
Paraná.....	38:330#006			30:772#130	69:102#136
Santa Catharina.....			4:941#471	34:723#165	39:664#936
S. Pedro.....			273:787#230		273:787#230
Minas Geraes.....				154:115#506	154:115#506
Goyaz.....	27:430#699			24:365#163	51:795#862
Mato Grosso.....				10:059#266	10:059#266
Londres.....	2.083:888#852	6.062:222#222		2:642#518	8.148:753#592
	3.323:112#297	6.114:859#513	1.263:478#396	10.019:399#681	20.720:849#887

RECEITA DO IMPERIO

NO

EXERCICIO

DE

1880-1881

Receita do Imperio no exercicio de 1880 — 1881

DENOMINAÇÃO DAS RENDAS	ARRECADADA	POR ARRECADAR
ORDINARIA		
<i>Importação</i>		
Direitos de importação para consumo.....	66.205:947#021	
Expediente dos generos livres de direitos de consumo.....	652:995#064	
Armazenagem.....	1.002:017#333	
<i>Despacho marítimo</i>		
Imposto de pharoes.....	266:357#116	
Dito da doca.....	419:253#800	
<i>Exportação</i>		
Direitos de exportação dos generos nacionaes.....	20.122:020#156	
Ditos de 2 1/2 % da polvora fabricada por conta do Governo, e dos metaes preciosos em pó, pinha, barra, ou em obras.....	28:466#564	
Ditos de 1 1/2 % sobre o ouro em barras fundido na Casa da Moeda.....	1:308#120	
Ditos de 1 % dos diamantes.....	44:075#824	
Expediente das Capatazias.....	268:667#344	
<i>Interior</i>		
Juros das acções das estradas de ferro da Bahia e Pernambuco.....	436:563#226	
Renda do Correio Geral.....	1.393:235#668	
Dita da Estrada de Ferro D. Pedro II.....	12.952:900#161	
Dita da Casa da Moeda.....	15:859#727	
Dita da Lithographia Militar.....	310#620	
Dita da Typographia Nacional.....	140:740#688	
Dita do <i>Diario Official</i>	66:460#246	
Dita da Casa de Correção.....	52:329#548	
Dita do Instituto dos Meninos-Cegos.....	#	
Dita do Instituto dos Surdos-Mudos.....	3:938#510	
Dita da Fabrica da Polvora.....	1:577#426	
Dita da Fabrica de Ferro de Ypanema.....	38:412#935	
Dita dos Telegraphos electricos.....	709:057#280	
Dita dos Arsenaes.....	41:793#698	
Dita dos Proprios nacionaes.....	156:929#313	5:851#750
Dita dos Terrenos diamantinos.....	17:319#604	
Dita do Imperial Collegio de Pedro II.....	26:464#200	
Fóros de terrenos e de marinhas, excepto os do Municipio da Côte, e producto da venda de posses ou domínios uteis dos terrenos de marinhas, nos termos das Leis de orçamento anteriores.....	19:262#421	11:756#156
Laudemios, não comprehendidos os provenientes das vendas de terrenos de marinhas da Côte.....	23:659#912	
Imposto predial.....	3.317:272#610	408:956#096
Matriculas dos Estabelecimentos de instrucção superior.....	289:041#620	
Sello do papel, fixo e proporcional.....	4.859:143#012	
Premios de depositos publicos.....	14:322#245	
Imposto de transmissão de propriedade.....	4.773:438#088	
Dito de industrias e profissões.....	3.698:703#166	696:983#177
Dito de 30 % das loterias.....	328:400#000	
Dito de 20 % dos premios das mesmas.....	73:600#000	
Dito sobre datas mineraes.....	33#464	
Venda de terras publicas.....	99:229#695	
Concessão de pennas d'agua.....	276:369#160	
Imposto do gado.....	246:172#600	
Cobrança da divida activa.....	582:970#274	46:052#000

DENOMINAÇÃO DAS RENDAS	ARRECADADA	POR ARRECADAR	
Imposto sobre o subsidio e vencimentos.....	1.355:208\$589	28:279\$693	
Taxa de transportes.....	440:854\$798		
Imposto territorial.....			
Dito sobre o fumo.....	222:502\$044		
Taxa adicional de escravos.....	15:263\$000		
Renda não classificada.....	9:465\$212	52:534\$784	
EXTRAORDINARIA			
Contribuição para o Monte-pio.....	38:898\$368	102:390\$218	
Indemnisações.....	414:189\$284		
Juros de capitães nacionaes.....	68:361\$171		
Productos de loterias para fazer face ás despezas da Casa de Correção e do melhoramento sanitario do Imperio.....	22:200\$000		
Dito de 1 % das loterias.....	12:000\$000		
Venda de generos e proprios nacionaes.....	283:695\$724		
Receita eventual, comprehendidas as multas por infracção de Leis ou Regula- mentos e a renda das estradas de ferro de Jundiahy e Baturité.....	1.157:405\$688		
RENDA COM APPLICAÇÃO ESPECIAL			
Fundo de emancipação.....	1.287:668\$731		
DEPOSITOS			
Importancia liquida, na fórma do art. 41 da Lei n. 628 de 17 de Setembro de 1851.....	2.910:919\$514	1.352:803\$874	
	131.234:951\$579		
RECAPITULAÇÃO			
Ordinaria.. { Importação.....	67.860:959\$418	1.250:413\$656	
{ Despacho maritimo.....	385:610\$916		
{ Exportação.....	20.434:538\$008		
{ Interior.....	36.398:504\$757		
Extraordinaria.....	1.996:730\$235	102:390\$218	
	127.076:363\$334	1.352:803\$874	
Renda com applicação especial (Fundo de emancipação).....	1.287:668\$731		
Depositos (liquido)	128.364:032\$065		
	2.910:919\$514		
	131.274:951\$579	1.352:803\$874	

Tabella demonstrativa da renda ordinaria arrecadada

	MUNICIPIO DA CÔRTE	RIO DE JANEIRO	ESPIRITO SANTO	BAHIA	SERGIPE	ALAGÓAS	PERNAMBUCO	PARAHYBA	RIO GRANDE DO NORTE	CEARÁ
IMPORTAÇÃO										
Direitos de importação para consumo.....	32.025:529,704		303,5200	8.508:281,5934	93:390,5762	676:447,5875	9.830:124,5027	211:721,5892	116:599,5346	1.180:609,127
Expediente dos generos livres de direitos de consumo.....	255:927,5062	778,5000	7:232,5532	69:454,5199	25:531,5374	11:603,5742	40:040,5568	12:443,5355	10:140,5071	11:569,5733
Armazenagem.....	476:370,5985		4:472,5087	121:912,5660	298,5969	16:678,5215	148:065,5150	3:859,5284	1:745,5376	17:562,5223
DESPACHO MARITIMO										
Imposto de pharoes.....	90:800,5000	120,5000	200,5000	35:262,5420	4:860,5000	9:021,5500	52:665,5756	2:520,5000	2:780,5000	1:864,5400
Dito da doca.....	70:296,5442		811,5800	11:964,5296		1:272,5400	17:763,5482			
EXPORTAÇÃO										
Direitos de exportação dos generos nacionaes.....	10.041:354,5976			1.211:774,5941	337:291,5951	479:734,5168	1.714:886,5491	122:851,5261	133:598,5927	105:208,5342
Ditos de 2 ½ % da polvora fabricada por conta do Governo, e dos metaes preciosos em pó, pinha, barra, ou em obras.....	28:466,5564									
Ditos de 1 ½ % sobre o ouro em barras, fundido na Casa da Moeda.....	1:303,5120									
Ditos de 1 % dos diamantes.....	7:681,5440			6:394,5384						
Expediente das Capatazias.....	113:591,5147		2:001,5450	30:250,5914	104,5345	3:632,5504	38:155,5131	987,5849	465,5964	
INTERIOR										
Juros das acções das estradas de ferro da Bahia e Pernambuco.....				7:258,5100			120:305,5126			
Renda do Correio Geral.....	626:898,5004	11:394,5910	7:301,5850	61:303,5095	5:649,5735	10:943,5100	32:572,5994	3:325,5978	4:401,5487	15:255,5823
Dita da Estrada de ferro D. Pedro II.....	12.952:900,5161									
Dita da Casa da Moeda.....	15:859,5727									
Dita da Lithographia Militar.....	310,5620									
Dita da Typographia Nacional.....	139:861,5883		7,5500	31,5440		78,5300	49,5500	12,5000	37,5400	
Dita do Diario Official.....	63:340,5216		40,5000	200,5000	90,5000	70,5000	310,5000	100,5000	120,5000	175,5000
Dita da Casa de Correção.....	52:329,5548									
Dita do Instituto dos Surdos-Mudos.....	3:938,5510									
Dita da Fabrica da Polvora.....		361,5612	119,5700		965,5684	98,5064				
Dita da de ferro de Ypanama.....	4:655,5310									
Dita dos Telegraphos electricos.....	708:148,5280						909,5000			
Dita dos Arsenaes.....	31:493,5639			298,133			26,5043			
Dita dos Proprios Nacionaes.....	118:810,5531	115,5000		22,5330	137,5600	210,5000	1:425,5600			23,5580
Dita dos Terrenos diamantinos.....				7:238,5250						
Dita do Imperial Collegio de Pedro II.....	26:464,5200									
Fóros de terrenos e de marinhãs, excepto os do Municipio da Côrte, e producto da venda de posses ou domínios uteis dos terrenos de marinhãs, nos termos das Leis do orçamento anteriores.....	1:977,5391	1:683,5110	97,5440	911,5738	1:384,5024	80,5440	1:476,5451	312,5612	15,5348	3,5510
Laudemios, não comprehendidos os provenientes das vendas de terrenos de marinhãs da Côrte.....	7:895,5018	2:356,5710	1:479,5950	1:528,5974	551,5590	40,5000	6:254,5477	177,5033	112,5500	520,5482
Imposto predial.....	3.261:569,5596	850,5600		16:461,5300	238,5336	120,5400	24:430,5812	19,5400		7,5940
Matricula dos Estabelecimentos de instrução superior.....	125:545,5000			54:889,5676			55:552,5000			

Continuação da tabella demonstrativa da renda ordinaria

	MUNICIPIO DA CÓRTE	RIO DE JANEIRO	ESPIRITO SANTO	BAHIA	SERGIPE	ALAGÓAS	PERNAMBUCO	PARAHYBA	RIO GRANDE DO NORTE	GEARÁ
Sello do papel, fixo e propor- cional.....	2.033:486,596	286:910,664	27:210,750	361:401,738	36:285,584	47:093,968	389:352,427	30:665,284	18:824,292	60:107,823
Premios de depositos publicos.	10:528,852			735,154		88,334	1:917,486			
Imposto de transmissão de pro- priedade.....	1.209:781,070	608:519,562	35:113,676	184:969,261	35:563,307	45:672,085	205:913,068	21:400,798	11:391,500	38:882,191
Dito de industrias o profis- sões.....	1.582:721,181	278:406,423	15:664,976	304:297,933	23:795,001	34:635,103	214:150,780	17:777,892	7:042,940	38:297,440
Dito de 30 % das loterias.....	315:600,000						12:800,000			
Dito de 20 % dos premios das mesmas.....	46:200,000			27:400,000						
Dito sobre datás mineras.....										
Venda de terras publicas.....	4:481,849		27:023,023	677,277	3:082,500	843,760				
Concessão de pennas d'agua....	276:369,160									
Imposto do gado.....	246:172,600									
Cobrança de divida activa.....	380:108,324	14:369,010	570,954	42:678,043	5:303,972	2:044,930	42:842,932	9:864,019	222,872	9:364,265
Imposto sobre o subsidio o ven- cimentos.....	661:521,811	22:251,077	8:168,982	93:801,580	14:237,450	20:234,054	81:863,088	12:587,964	9:941,884	27:982,369
Taxa dos transportes.....	296:919,435	10:531,000	5,400	18:277,993			28:189,860			8:074,240
Imposto sobre o fumo.....	62:704,239	38:062,500	1:522,000	6:729,430	1:996,000	2:341,900	15:922,472	866,640	574,037	8:368,100
Taxa adicional de escravos....	756,000	400,000	176,000	2:513,000		94,000				510,000
Renda não classificada.....					22,232		496,741			206,151
	68.383:673,243	1.277:010,154	139:523,292	11.188:916,893	612:760,616	1.363:049,042	13.157:461,452	451:493,258	318:014,101	1.524:562,709

arrecadada em todo o Imperio no exercicio de 1880 — 1881

PIAUIY	MARANHÃO	PARÁ	AMAZONAS	S. PAULO	PARANÁ	SANTA CATHARINA	S. PEDRO	MINAS GERAES	GOYAZ	MATO GROSSO	LONDRES	TOTAL
21:036,663	95:070,507	196:347,785	22:008,562	519:628,861	41:397,778	45:357,974	327:099,185	266:361,730	13:128,846	18:138,680	1:679,292	4.859:143,012
.....	472,619	208,217	35,088	65,086	190,136	2,142	70,761	8,400	14:322,245
7:746,257	48:869,899	132:144,739	8:282,206	862:920,520	38:457,305	33:234,469	463:635,424	760:113,439	9:980,571	11:389,069	36,222	4.773:438,088
9:103,980	61:521,267	147:923,319	15:934,522	327:171,005	44:497,950	34:880,606	262:224,222	257:707,734	9:104,087	10:144,835	3.698:703,166
.....	328:400,000
.....	73:600,000
.....	33,464	33,464
.....	1:881,071	9:892,690	8:728,893	31:116,532	10:414,357	1:086,841	99:220,695
.....	276:369,160
.....	246:172,600
2:240,820	13:173,862	3:509,873	55,790	7:782,262	1:388,070	2:096,807	28:971,839	15:966,022	173,288	241,400	582:970,274
11:078,028	25:738,699	30:322,387	13:440,711	57:392,491	13:916,376	19:592,440	119:226,059	45:558,281	13:994,153	28:349,706	24:009,042	1.355:203,889
24,250	378,220	1:993,110	445,340	75:938,520	25,640	51,760	440:854,798
937,520	4:464,500	23:232,524	566,000	18:112,982	4:182,056	3:285,800	10:727,522	17:906,122	222:502,044
.....	2:364,000	42,000	636,000	114,000	270,000	7:382,000	6,000	15:263,000
.....	1:187,832	10,340	7:544,946	9:465,212
227:706,073	2.982:465,048	6.043:765,583	465:225,670	8.016:640,348	480:790,627	429:938,384	6.109:568,159	1.493:074,150	50:459,582	337:788,159	25:724,856	125.079:613,099

Tabella demonstrativa da renda extraordinaria arrecada

	MUNICIPIO DA CÓRTE	RIO DE JANEIRO	ESPIRITO SANTO	BAHIA	SERGIPE	ALAGÓAS	PERNAM- BUÇO	PARAÍPEBA	RIO GRANDE DO NORTE	CEARÁ	PIAUIHY
EXTRAORDINARIA											
Contribuição para o Monte-pio.....	29:971,8429	123,5086	46,5660	2:195,8043	95,8060	837,5065	71,3326	115,5652	74,5656	72,5792
Indemnisações	93:224,8196	6:124,5802	5:949,5780	15:944,8036	1:202,5354	2:395,5985	18:285,5060	6:343,5607	1:753,5264	23:464,5759	29:517,8172
Juros de capitães nacionaes.....	18:986,5949
Producto de loterias para fazer face às despezas da Casa de Correcção e do melheramento do estado sa- nitario do Imperio.....	22:200,8000
Dito de 1 % das loterias.....	12:000,8000
Venda de generos e proprios na- cionaes.....	3:600,8000	1:450,8000	10:587,5014	301,5880	252:819,5930
Receita eventual, comprehendidas as multas por infracção de Leis ou Regulamentos, e a renda das Es- tadadas do Ferro de Jundiahy o Baturité.....	412:237,8557	18:308,5884	536,5316	64:725,5239	4:701,5707	3:693,5391	24:825,5574	4:333,5012	1:235,5062	243:170,5380	661,5830
	573:233,8182	24:556,5772	6:532,5756	82:862,5238	7:354,5061	6:184,5436	54:534,5713	10:747,5945	3:405,5858	271:709,5795	302:058,5673

dada em todo o Imperio no exercicio de 1880 — 1881.

MARANHÃO	PARÁ	AMAZONAS	S. PAULO	PARANÁ	SANTA CATHARINA	S. PEDRO	MINAS GERAES	GOYAZ	MATO GROSSO	LONDRES	TOTAL
572,360	1:239,240	271,577	122,777	20,598	712,385	1:870,843	236,880	222,667	38:898,568
42:035,606	32:884,333	3:081,386	6:577,637	4:092,565	10:975,417	44:703,572	51:977,412	2:978,519	1:424,330	4:235,442	414:489,284
.....	49:374,222	68:361,471
.....	22:200,000
.....	12:000,000
5:535,000	48,000	1:200,000	1:020,000	7:163,900	283:695,721
9:537,369	13:301,605	975,693	18:845,232	3:328,558	8:935,398	92:911,444	9:489,482	389,141	1:427,627	219:840,890	1.157:405,688
57:680,333	47:445,198	4:346,826	26:745,666	7:448,121	20:623,200	139:489,758	61:460,894	4:387,660	10:252,947	273:693,221	1.906:750,235

N. 2. — Tabella demonstrativa das operações de receita e despesa de

RECEITA	MUNICIPIO DA CÔRTE	RIO DE JANEIRO	ESPIRITO SANTO	BAHIA	SERGIPE	ALAGÓAS	PERNAMBUCO	PARANHIBA	RIO GRANDE DO NORTE	CEARÁ	PIAUIHY
Emprestimo do cofre de orphãos.....	147:928,5448	613:569,5078	55:594,8117	330:857,8358	52:150,8382	26:724,8349	51:769,8720	3:367,8191	8:737,8839	16:599,8004	19:708,8856
Bens de defuntos e ausentes e do evento.....	168:546,5467	47:185,8323	887,8861	6:277,8629	1:094,8223	37,8748	778,8157	7:132,8420	450,8207	1:271,8461	174,8050
Premios de loterias.....	47:921,8000
Depositos das Caixas Economicas.....	3.400:816,8437	109:969,8272	59:467,8778	235:295,8053	32:002,8800	234:273,8200	63:292,8900
Ditos dos Montes de Socorro.....	137:501,8078	11:000,8000
Ditos de diversas origens.....	4.372:949,8825	51:699,8492	16:012,8715	584:168,8717	17:055,8443	24:023,8313	89:532,8775	20:479,8473	3:766,8567	10:992,8050	25:482,8089
	8.265:663,8553	822:423,8365	129:962,8471	1.156:898,8757	70:308,8750	82:788,8210	376:353,8652	39:989,8414	12:954,8633	103:155,8415	45:364,8095

A deduzir na fórmula do art. 41 da Lei

DESPEZA	MUNICIPIO DA CÔRTE	RIO DE JANEIRO	ESPIRITO SANTO	BAHIA	SERGIPE	ALAGÓAS	PERNAMBUCO	PARANHIBA	RIO GRANDE DO NORTE	CEARÁ	PIAUIHY
Pagamento do empréstimo do cofre de orphãos.....	205:401,8344	395:484,8329	39:333,8081	356:933,8978	31:678,8816	35:556,8023	29:216,8418	10:076,8732	4:115,8117	23:954,8930	11:331,8330
Dito de bens de defuntos, e ausentes e do evento.....	63:315,8662	956,8961	18:213,8910	214,8280	574,8073	113,8760	1:196,8730	12,8600	63,8350
Dito de premios de loterias.....	49:111,8766
Dito de depositos das Caixas Economicas.....	3.247:000,8000	77:028,8020	38:351,8783	111:503,8000	22:513,8941	93:001,8500	36:400,8000
Dito dos Montes de Socorro.....	215:000,8000	29:261,8881	40:000,8000
Dito de depositos de diversas origens.....	4.205:267,8206	23:288,8134	18:970,8675	632:397,8653	13:165,8474	40:937,8233	108:544,8620	20:818,8347	1:778,8415	11:464,8287	15:428,8127
	7.985:335,8975	495:800,8483	97:813,8400	1.148:327,8422	45:058,857	99:581,8270	230:875,8997	32:091,8809	6:023,8432	81:819,8217	26:822,8807

Depositos, realizadas em todo o Imperio no exercicio de 1880—1881

MARANHÃO	PARÁ	AMAZONAS	S. PAULO	PARANÁ	SANTA CATHARINA	S. PEDRO	MINAS GERAES	GOYAZ	MATO GROSSO	LONDRES	SOMMA	TOTAL
402:226,437	164:834,780	5:445,417	235:510,514	46:148,503	17:811,5382	447:215,768	315:033,233	6:670,5764	9:831,5668	2.345:893,5730	16.852:417,202
1:839,208	2:328,470	49:720,641	8:167,733	3:573,175	4:332,523	20:227,903	13:381,5345	313,113	228,5453	316:970,8844	
.....	47:021,6000	
169:522,660	292:335,404	46:697,126	208:683,274	43:652,300	26:392,300	64:797,016	25:414,628	53:997,473	63:360,513	5.302:620,434	
.....	148:501,678	
43:548,354	96:756,630	7:062,932	48:723,742	23:196,507	13:357,747	234:184,138	20:213,023	1:456,407	21:225,503	2.985:302,778	8.720:500,516	
307:156,559	556:914,284	78:926,116	561:087,063	89:569,885	61:926,148	473:124,825	374:062,231	62:538,557	94:615,837	2.985:302,778	

n. 628 de 17 de Setembro de 1851

MARANHÃO	PARÁ	AMAZONAS	S. PAULO	PARANÁ	SANTA CATHARINA	S. PEDRO	MINAS GERAES	GOYAZ	MATO GROSSO	LONDRES	SOMMA	TOTAL
31:025,365	402:497,349	450,243	282:147,619	11:076,916	401:607,277	143:343,094	220:036,456	40:650,060	44:155,232	2.061:802,517	13.941:497,688
503,613	19:200,120	91:238,621	717,571	3:964,691	45:597,531	15:834,604	3:572,852	2:130,346	237:538,355	
.....	49:441,706	
56:955,976	89:754,530	47:762,994	224:590,000	32:766,000	25:353,030	82:700,000	17:318,128	44:993,700	63:033,000	4.311:242,542	
.....	234:261,881	
38:014,787	38:560,281	6:327,029	31:097,302	21:505,125	14:319,450	219:090,573	135:752,714	1:868,000	14:067,490	1.444:578,207	7.027:240,627	
426:500,341	230:812,130	73:440,386	629:073,342	66:064,712	143:244,118	462:731,797	388:941,904	61:094,521	93:405,708	1.444:578,207	
											2.910:919,514	

Tabella demonstrativa da cobrança da divida activa e explica

	MUNICIPIÓ DA CORTE	RIO DE JANEIRO	ESPIRITO SANTO	BAHIA	SERGIPE	ALAGÓAS	PERNAMBUCO	PARAHYBA	RIO GRANDE DO NORTE	CEARÁ
Direitos de importação para consumo.....							10:900\$575			
Renda da Casa de Correção.....	3\$200									
Direitos novos e velhos Fóros de terrenos de marinhas.....	2\$200									
Laudemios.....	3:300\$127		57\$710	838\$294	255\$402	74\$950	685\$314	159\$859	21\$344	42\$550
Renda de proprios nacionaes.....	40:149\$420				4\$480					84\$000
Decima adicional.....				1:128\$320						
Imposto sobre lojas.....		2:716\$800				38\$400				33\$800
— pessoal.....	3:311\$140	8:948\$279	226\$644		14\$400	22\$320	2:418\$025	292\$760	22\$320	5\$978
— sobre vencimentos..	841\$563	513\$331								
— sobre fumo.....		105\$000		4:041\$500	296\$000	199\$400	738\$500			1:097\$200
— sobre industrias.....	17:222\$891	347\$600	268\$600	11:540\$875	4:728\$890	1:517\$860	14:769\$925	9:175\$100	179\$208	7:334\$740
— predial.....	246:464\$983			2:089\$335	4\$800		9:599\$340	236\$300		
— sobre barcos do interior.....				9\$600						
— de gado.....				3\$000						
Taxa de escravos.....	23:886\$000	1:738\$000	18\$000	2:129\$000		192\$000	228\$000			766\$000
— adicional de escravos.....										
Dizima de chancellaria.....				674\$712						
Siza de bens de raiz.....				20:118\$407						
Cobrança de letras.....				96\$000			3:503\$273			
Imposto de transmissão de propriedade.....	765\$000									
Concessão de pennas de agua.....	44:922\$000									
Multas.....										
Salarios de africanos livres.....	240\$000									
	380:108\$324	14:369\$010	570\$954	42:678\$043	5:303\$972	2:044\$930	42:842\$952	9:864\$019	222\$872	9:364\$265

tiva do titulo respectivo lançado na tabella da renda ordinaria

PIAUHY	MARANHÃO	PARÁ	AMAZONAS	S. PAULO	PARANÁ	SANTA CATHARINA	S. PEDRO	MINAS GERAES	GOYAZ	MATO GROSSO	TOTAL
											10:900#575
											3#200
											2#200
	298#932	308#773		3#675	5#995	81#632	979#411				7:113#968
					95#875						95#875
	351#000										40:588#900
	712#800	48#000		1#200							1:890#320
		232#800		140#963			453#600				9:316#363
	994#640			693#240	34#200	12#600	1:202#808	1:066#102	45#688	43#200	18:354#341
			8#790	300#000			607#686				2:271#470
	2:627#000	36#000		689#400		280#500	2:265#000				12:375#500
236#820	7:259#190	2:532#600	47#000	4:074#460	952#900	1:563#675	20:400#534	11:669#920	103#600	198#200	116:133#588
	60#000	165#700		2:042#324		98#400	160#000				260:921#182
							4#800				44#400
4#000	820#000	186#000		137#000		12#000	3:158#000	3:230#000	24#000		36:528#000
						48#000					48#000
											674#712
2:000#000											20:118#407
											5:599#237
											765#000
	50#000						40#000				44:922#000
											90#000
											240#000
2:240#820	13:173#862	3:509#873	55#790	7:782#262	1:388#970	2:096#807	28:971#839	15:966#022	173#288	241#400	582:970#274

Tabella explicativa das rendas por arrecadar em

	MUNICIPIO DA CÔRTE	RIO DE JANEIRO	ESPIRITO SANTO	BAHIA	SERGIPE	PER- NAMBUCO	ALAGÔAS	PARAHYBA	RIO GRANDE DO NORTE	CEARÁ
Renda dos Proprios nacionaes.....	4:651\$750			500\$000		700\$000				
Fóros de terrenos e de marinhas.....	746\$250		422\$222	5:189\$927	665\$091	1:827\$791	89\$502	466\$889	124\$037	
Imposto predial.....	391:104\$802			7:273\$300	202\$400	4:415\$494	161\$800	398\$100	31\$200	
— de industrias e profissões.....	319:831\$773	1:902\$200	2:402\$900	88:677\$863	6:571\$900	58:832\$192	6:641\$150	5:223\$550	2:733\$020	11:313\$401
Concessão de pennas de agua.....	46:032\$000									
Imposto sobre vencimentos.....	15:376\$667	1:115\$000	155\$829		175\$000	6:802\$500				
— sobre o fumo.....		198\$000	241\$000	10:026\$900	1:123\$400	3:236\$100	334\$664	3:420\$800	1:335\$400	8:752\$700
Receita eventual.....	75:698\$857	70\$600				9:436\$202	961\$711		684\$562	2:502\$649
	853:462\$099	3:285\$800	3:221\$951	111:667\$990	8:737\$791	85:230\$279	8:691\$827	9:440\$339	4:908\$219	22:568\$750

todo o Imperio no exercicio de 1880 — 1881

PIAUHY	MARANHÃO	PARÁ	AMAZONAS	S. PAULO	PARANÁ	SANTA CATHARINA	S. PEDRO	MINAS GERAES	GOYAZ	MATO GROSSO	TOTAL
											5:851#750
19#200	1:019#001 144#000	396#306 1:140#800	500#000	3:238#000	4#953	314#376 97#200	489#811 289#800				11:756#156 408:956#096
788#100	11:954#905	9:345#225	4:848#250	76:432#870	6:793#275	5:884#700	49:444#653	21:047#700	1:491#700	4:821#850	606:983#177
											46:052#000
365#000 218#030	106#000 887#663	902#000 7:282#000 2:529#133	650#825	3:200#000	335#080 999#720 528#930	275#000 1:743#400 968#547	1:318#330 8:081#700 7:034#339	1:824#287 1:586#000			28:279#693 52:534#784 102:390#218
1:390#330	14:111#569	21:595#464	5:999#075	82:870#870	8:661#958	9:285#223	66:658#633	24:457#957	1:706#870	4:821#850	1:352:803#874

Demonstração das quantias lançadas sob o título — Renda não classificada
na tabella da renda ordinaria

SERGIPE	
Importancia não discriminada pela Thesouraria.....	22\$332
PERNAMBUCO	
Idem, idem pelas Collectorias.....	406\$741
CEARA	
Idem, idem idem.....	206\$151
MARANHÃO	
Idem, idem idem.....	1:187\$832
GOYAZ	
Idem, idem idem.....	10\$340
MATO GROSSO	
Idem, idem idem.....	7:541\$116
	<hr/> 9:465\$242

DESENVOLVIMENTO DA RENDA EXTRAORDINARIA

Desenvolvimento da renda — Extraordinaria — arrecadada

	MUNICIPIO DA CÓRTE	RIO DE JANEIRO	ESPIRITO SANTO	BAHIA	SERGIPE	ALAGÓAS	PERNAMBUCO	PARAÍBYBA	RIO GRANDE DO NORTE	CEARÁ
Contribuição para o Monte- pio.....	29:971,5129	123,5086	46,5660	2:195,5043	95,5060	837,5065	71,5326	115,5652	74,5656
Indemnizações										
Custas judiciais.....	11,5420	211,5200	556,5740	2:037,5889	969,5194	111,5150	3:685,5265	636,5527	354,5260
Importancia recolhida por exactores e outros responsaveis, correspondente a alcanes ve- rificados na tomada de suas contas.....	58:583,5067	902,5975	58,5160	585,5966	1:288,5572	74:1,5275
Dita proveniente de annullação de despesas, que já figuraram em exercicios anteriores, o de saldos entregues por diversos de quantias adiantadas para diferentes serviços.....	512,5430	4:856,5457	4:800,5000	142,5500	134,5477	92,5143	598,5412	3:184,5010
Dita entregue por officiaes, praças e outros, para pagamento do que deviam á Fazenda Na- cional, em consequencia de adiantamentos, enganos de conta, etc.....	8:418,5725	2:394,5994	1:095,5620	7:024,5055	388,5283	234,5000	881,5460
Dita idem por diversos, correspondente ao que de mais e indevidamente receberam.....	680,5300	980,5640	9:278,5504	32,5500	76,5500	1:087,5353	256,5450	27,5996	210,5109
Dita de rendas não entregues no exercicio da sua arrecadação.....	3:098,5313	21,5505	846,5343	336,5852	23:363,5674
Dita recolhida pela Illma. Camara Municipal para ocorrer á despesa feita com a arrecadação dos impostos sobre bebidas alcoholicas.....	3:941,5644
Dita idem por officiaes e praças do exercito e armada, correspondente a despesas que fizo- ram no Hospital.....	147,5892	1:289,5115	116,5486	256,5200
Dita idem por Officiaes, restituição de ca- valgaduras não vencidas.....	422,5980
Dita descontada a praças do exercito, arma- da, etc., para pagamento de fardamento e ar- mamento.....	70,5066	923,5764	55,5030	3:183,5156	251,5271
Dita recolhida por diversos, preço de objectos pertencentes ao Estado.....	4:824,5800	419,5560	3:100,5152
Dita de objectos cedidos a Camaras Municipaes, e a particulares, e de obras encommendadas em Repartições Publicas.....	474,5000
Dita de objectos avariados o extraviados.....
Dita de livros, cadernos, etc., fornecidos ás Collectorias, Mesas de Rendas, Capitancias de Portos, Registro Geral das Hypotheas e outras Estações.....	895,5500	10,5000	45,5280	363,5810	189,5350	383,5070	25,5500	35,5995
Dita da venda de cartas de Doutores e Bacha- reis, em exercicios já encerrados.....	27,5000
Dita de passos para sahida de embarcações.....	41,5400
Dita entregue por diversos como indemnisação de medição o aterro de terras devolutas.....
Dita idem por diferentes colonos para in- demnisação, não só de terras que lhes foram distribuidas, mas de outras despesas.....	506,5360
Dita idem por particulares para indemnisação de obras extraordinarias feitas pela compa- nhia de esgoto.....	3:305,5360
Dita idem por avarias causadas.....	200,5000
Dita das despesas com o serviço da navegação do Araguay.....	5:040,5000
Dita idem com reparos nos encanamentos pu- blicos.....	232,5781
Despezas com enterramento de estrangeiros.....	40,5000
Publicação de editaes.....
Diversas.....	3:312,5610	45,5000	215,5046
	93:224,5196	6:124,502	5:949,5730	15:941,5936	1:212,5354	2:395,5985	18:285,5060	6:343,5007	1:753,5261	28:464,5739

em todo o Imperio no exercicio de 1880 — 1881

PIAUIHY	MARANHÃO	PARÁ	AMAZONAS	S. PAULO	PARANÁ	SANTA CATHARINA	S. PEDRO	MINAS GERAES	GOYAZ	MATO GROSSO	LONDRES	TOTAL
72,5792	572,5360	1:359,5240	271,5147	122,5777	26,5998	712,5385	1:870,5845			236,5880	222,5667	38:898,5368
168,5156	1:656,5751	220,5784		327,5300	311,5517	2,5600	394,5986	4:759,5627	2,5900	62,5700		16:480,5966
930,5407	7,5274	19:577,5067	18,5912	820,5394		6:401,5369		42:318,5961	200,5000	10,5660		132:44,5059
	3,5060	379,5456		4:162,5674			415,5552	4:509,5182			3:860,5778	27:651,5141
761,5792	1:585,5104	3:516,5347	2:305,5907	949,5600	2:430,5448	1:730,5335	41:211,5518	116,5000	1:539,5766	649,5332	394,5604	77:627,5950
186,5775	1,5822	238,5095				430,5872			414,5632	443,5379		14:345,5927
27:470,5042	38:719,5074	360,5372		60,5980		38,5303	202,5891		692,5825			95:212,5074
												3:141,5644
		1:205,5738	664,5267			992,5105						4:731,5803
	5,5049	102,5087										530,5107
		3:178,5207	92,5300	40,5838		277,5013	291,5519			258,5469		8:591,5653
		1:800,5000				99,5870	46,5000	11,5220				10:361,5602
												474,5000
									34,5340			34,5340
	13,5550						59,5606	262,5422	94,5056			2:378,5139
				198,5160								479,5160
		349,5000					725,5400					1:115,5800
		128,5600										128,5600
				47,5681	1:350,5600	1:002,5950	1:356,5000					4:263,5591
												3:305,5650
												200,5000
												5:040,5000
												232,5781
												40,5000
	43,5031											43,5031
		1:7-8,5600										5:341,5256
29:817,5172	42:035,5606	32:881,5353	3:087,5386	6:577,637	4:092,5565	10:975,5417	44:713,5472	51:977,5412	2:978,5519	1:424,5340	4:255,5442	414:189,5284

Continuação do desenvolvimento

	MUNICIPIO DA CÓRTE	RIO DE JANEIRO	ESPIRITO SANTO	BAHIA	SERGIPE	ALAGÓAS	PERNAMBUCO	PARAIBYBA	RIO GRANDE DO NORTE	CEARÁ
Renda do prolongamento da Estrada de Ferro da Bahia a S. Francisco.....				34:646,880						
Perda da porcentagem de collectores						90,223				
Aluguel de apparatus pertencentes ás obras hydraulicas.....	4:187,500									
Differença em remessa das Thesurarias.....	124,500									
Dita de cambio sobre pagamentos á colonos.....										
Espolios não reclamados.....										
Saldos de caixas de aprendizes marinheiros, companhias de artífices e enfermeiros militares				698,987		6,608		1,454		
Donativos para as urgencias do Estado.....	89:599,992									
Dito para a Escola normal	189,100									
Dito para o Asylo de Mendigos.....	462,500									
Saldo pela troca de correspondencia com o correio da Allemanha										
Importancia recebida dos devedores da extincta colonia de Porto Real	570,078									
Dita de subscrição promovida na repartição da marinha.....	1:499,918									
Dita liquida da commissão que coube ao Theouro como curador fiscal da massa fallida de Mauá & C. ^a	45:473,627									
Dita para desencargo de consciencia.....							27,500			
Diversas.....	334,050									
	412:237,837	18:308,884	536,316	64:725,239	4:701,5707	3:693,391	24:825,574	4:333,012	1:235,062	243:170,880

Recapi

Contribuição para o Monte-pio.....
Indemnizações.....
Juros de capitães nacionaes.....
Produto de loterias para fazer face ás despezas da Casa de Correção e
Dito de 1 % das loterias.....
Venda de generos e proprios nacionaes.....
Receita eventual.....

da renda — Extraordinaria

PIAUHY	MARANHÃO	PARÁ	AMAZONAS	S. PAULO	PARANÁ	SANTA CATHARINA	S. PEDRO	MINAS GERAES	GOYAZ	MATO GROSSO	LONDRES	TOTAL
												34:046,850
												90,223
												1:187,500
												124,500
											32,223	32,223
			25,000									25,000
6966	79,406	233,480	3,510	125,206						544,108		1:693,603
												89:599,992
												189,400
												462,500
											1,000	1,000
												570,078
												1:409,918
												45:475,027
												27,500
												334,50
664,830	9:537,363	13:314,603	975,693	18:845,232	3:328,558	8:935,398	92:911,444	9:48,482	389,141	1:427,607	219:840,590	1:137:405,688

tulação

	38.898,366
	44:489,284
	68:36,471
do melhoramento sanitario do Imperio.....	22:200,000
	42:00,000
	283:695,724
	1.137:405,688
	1.996:750,235

Tabella explicativa das rendas arrecadadas pelas

	ESPIRITO SANTO	BAHIA	SERGIPE	ALAGÓAS	PERNAMBUCO	PARAÍHYBA	RIO GRANDE DO NORTE	CEARÁ	PIAUIHY
ORDINARIA									
<i>Interior</i>									
Juros das acções das estradas de ferro da Bahia e Pernambuco..		7:258\$100			129:305\$126				58\$000
Renda da Typographia Nacional..	7\$500			78\$300	43\$300	12\$000	37\$400		40\$000
Dita do <i>Diario Official</i>	40\$000		25\$000	60\$000	270\$000	100\$000	120\$000	175\$000	
Dita da Fabrica da polvora.....	119\$700		945\$684	98\$064					
Dita dos Telegraphos electricos...					909\$000				144\$360
Dita dos Arsenaes.....		298\$133			26\$043				685\$000
Dita dos Proprios nacionaes.....				210\$000					
Dita dos terrenos diamantinos...									
Fóros de terrenos e de marinhãs.			673\$530			177\$222			
Sello do papel fixo e proporcional.	949\$762	24:820\$975	1:491\$734	2:778\$183	15:161\$779	4:804\$896	2:492\$918	6:197\$304	1:774\$338
Premios de depositos publicos...				88\$334					
Imposto de industrias e profissões		171\$500							
Dito de 30 % das loterias.....					12:800\$000				
Dito de 20 % dos premios das mesmas.....		27:400\$000							
Venda de terras publicas.....		677\$277	3:070\$000						
Cobrança da divida activa.....		390\$720		4\$320	14:440\$848				2:000\$000
Imposto sobre subsidio e vencimentos.....	6:935\$307	92:435\$233	11:879\$674	12:361\$804	76:431\$217	12:687\$904	9:941\$841	24:481\$161	9:425\$832
Taxa dos transportes.....		18:277\$993			28:189\$860				24\$250
Imposto sobre o fumo.....									
Renda não classificada.....			22\$232						
EXTRAORDINARIA									
Contribuição para o Monte-pio..	46\$660	2:180\$013		98\$060	837\$065	71\$326	115\$052	74\$650	
Indemnisações.....	5:399\$490	13:886\$128	233\$160	2:128\$865	5:516\$475	5:305\$723	1:753\$264	4:380\$225	28:081\$500
Juros de capitães nacionaes.....									18:086\$040
Venda de generos e proprios nacionaes.....			1:450\$000						252:594\$080
Receita eventual.....	173\$400	44:367\$314		988\$845	2:036\$985	2:333\$115	682\$316	2:021\$835	24\$000
RENDA COM APPLICAÇÃO ESPECIAL									
Fundo de emancipação.....		34\$000			20\$000			4\$000	
DEPOSITOS									
Emprestimo do cofre de orphãos.	11:676\$510	194:027\$524	50\$504	5:705\$546	15:536\$231	780\$480	587\$871	1:200\$000	3:085\$725
Bens de defuntos e ausentes e do evento.....	887\$861		831\$895					186\$756	
Depositos das Caixas Economicas..	39:467\$778	235:295\$053		32:002\$800	234:273\$200	7:000\$000	359\$987	63:292\$300	
Ditos dos Montes de Soccorro.....								11:000\$000	
Ditos de diversas origens.....	7:953\$593	458:898\$687	1:726\$000	6:716\$128	33:805\$996	17:316\$168	1:910\$792	6:349\$647	8:437\$200
	93:687\$593	1.117:108\$050	22:399\$433	63:313\$749	569:603\$325	50:488\$924	18:002\$101	110:368\$974	325:779\$806

as Thesourarias de Fazenda no exercicio de 1880—1881

MARANHÃO	PARÁ	AMAZONAS	S. PAULO	PARANÁ	SANTA CATHARINA	S. PEDRO	MINAS GERAES	GOYAZ	MATO GROSSO	TOTAL
166\$240	50\$000	10\$000 40\$000	407\$800 70\$000	13\$000 95\$000		43\$300	225\$000 525366	160\$000	60\$000	136:563\$226 824\$440 1:530\$000 1:215\$814 909\$000 9:030\$039 35:351\$335 180\$000 6:651\$602 114:255\$900 1:140\$783 192\$500 12:800\$000
3:286\$315	4:987\$224 27:050\$090	57\$600 384\$600	134\$820			3:600\$000	180\$000		3:655\$679	180\$000 6:651\$602 114:255\$900 1:140\$783 192\$500 12:800\$000
10:369\$309 472\$619	6:684\$273 208\$217	2:779\$820 35\$088	5:511\$087 65\$086	2:257\$093	5:800\$800 3:741\$546	12:395\$043 190\$136	3:990\$085 2\$142	2:387\$884 70\$761	3:669\$881 8\$400 21\$000	114:255\$900 1:140\$783 192\$500 12:800\$000
	1:881\$971				888\$036	29:792\$811	10:414\$357 692\$900	96\$000	1:086\$841	27:400\$000 47:811\$293 17:607\$378
24:974\$108 378\$220	29:430\$708 1:993\$140	12:898\$460 445\$340	20:808\$430 75:938\$520	8:205\$552	14:922\$783	94:988\$534	17:566\$158 211\$600	13:840\$783	20:803\$512 51\$700	514:628\$217 125:299\$083 211\$600 22\$232
872\$360 1:520\$774	1:259\$240 29:940\$439	271\$747 2:976\$596	30\$852 1:048\$869	3:190\$032	704\$035 9:738\$684	1:679\$553 28:468\$986	23:125\$163	2:350\$942	95\$516 1:210\$074	8:033\$735 170:882\$395 18:986\$040
5:535\$000 2:372\$523	2:828\$955	18\$000 239\$023	1:200\$000 600\$508	1:656\$860	118\$977	6:575\$420	98\$008	1:020\$000 84\$200	63\$900 20\$100	261:888\$980 67:220\$385
	1\$000							48\$000		107\$000
47:140\$108	113:781\$108	4:945\$117	17:548\$637	2:652\$789	4:816\$048	5:863\$954	1:442\$381	1:094\$040	7:148\$210	438:789\$830
180\$200 159:522\$060	2:328\$470 292:995\$104	19:720\$641 46:697\$126	188\$845 298:623:274	960\$314 45:652\$200	160\$128 26:392\$300	11:074\$081 64:797\$016	310\$376 25:414\$628	150\$791 53:997\$173	228\$453 63:360\$813	44:607\$718 1.701:844\$925 11:000\$000 748:377\$316
2:648\$680	50:827\$456	7:082\$932	7:103\$192	4:033\$335	1:756\$087	119:038\$460	7:408\$290	694\$107	7:940\$351	
259:180\$145	566:256\$785	98:891\$180	429:339\$629	68:718\$575	69:039\$424	378:207\$294	91:223\$344	76:014\$381	100:124\$493	4.525:417\$805

Tabella explicativa das rendas arrecadadas

	MUNICIPIO DA CORTE	ESPIRITO SANTO	BAHIA	SERGIPE	ALAGOAS		FERNANDUCO	PARANHYBA	RIO GRANDE DO NORTE	CEARA
					Maci6	Penedo				
ORDINARIA										
<i>Importação</i>										
Direitos de importação para consumo.....	32.025:529,704	303,5200	8.308:281,5934	93:299,5525	498:319,455	178:128,5420	9.850:124,5027	211:721,8892	116:599,5346	1.180:376,5127
Expediente dos generos livres de direitos de consumo.....	255:927,5062	7:232,5552	60:373,6274	17:401,5966	6:567,6678	5:036,5064	49:040,5568	12:443,8355	6:210,8415	3:526,8362
Armazenagem.....	476:370,5985	4:472,5087	121:912,5660	298,5969	10:818,5854	5:859,5361	148:065,568	3:859,5284	1:745,5576	16:710,5481
<i>Despacho maritimo</i>										
Imposto de pharoes...	90:800,0000	200,5030	35:202,5420	4:620,5000	8:040,5030	981,5500	52:665,5756	2:520,5000	2:700,5000	1:404,5400
Dito da doca.....	70:296,5442	811,5800	11:964,5296	1:272,5400	17:763,5482
<i>Exportação</i>										
Direitos de exportação dos generos nacionais.....	10.041:351,5976	1.211:771,5941	267:174,5380	468:146,5996	11:387,5472	1.714:886,5491	122:851,5261	132:672,5404	99:653,5987
Ditos de 2 1/2 % da polvora fabricada por conta do Governo, e dos metaes preciosos em pó, pinha, barra, ou em obras.....	28:466,5564
Ditos de 1 1/2 % do ouro em barra fundido na Casa da Moeda.....	1:308,5120
Ditos de 1 % dos diamantes.....	7:681,5440	6:394,5384
Expediente das capacidades.....	113:591,5147	2:001,5453	30:250,5014	104,5345	2:870,5098	762,5406	38:155,5131	987,5840	465,5964
<i>Interior</i>										
Renda da Typographia Nacional.....
Dita do Diario Official.....
Dita dos Arsenaes.....
Dita dos Proprios nacionais, etc.....	23,5430
F6ros de torrenos e do marinhãs.....	18,5683	116,5936	68,5120	12,5320	135,5360	15,5348	3,581
Laudemios.....	1:479,5950	149,5522	10,5000	177,5033	112,5500
Imposto predial.....	220,5000	10,5000	80,5400	19,5400	2,5000
Sello do papel fixo e proporcional.....	196,5050	15:443,5176	1:893,5960	17:198,5046	24:934,5716	7:908,5166	17:963,5320	13:646,5877	9:406,5538	31:802,5873
Imposto de transmiss6o de propriedade.....	8:228,5544	963,5842	8:392,5228	1:586,5840	6:510,5225	9:708,5423	1:465,5187	12:080,5240
Dito sobre industrias o profiss6es.....	5:475,5300	3:041,5400	8:886,5891	3:424,5414	5:290,5896	1:027,5950	14:003,5960
Venda de terras publicas.....	27:023,5023
Cobrança da divida activa.....	242,5510	1:926,5835	463,5160	654,5450	6:918,5119	153,5864	7:984,5625
Imposto sobre o subsidio e vencimentos.....	31,5680	0:201,5983
Taxa de transportes.....
Imposto sobre o fumo.....	46:726,5240	1:214,5000	13,5680	82,5000	860,5900	535,5400	814,5440	443,5000	136,5800	3:423,5900
Taxa adicional de escravos.....	24,5000	30,5000	198,5000
EXTRAORDINARIA										
Contribuiç6o para o Monte-pio.....
Indemnisaç6es.....	94,5850	224,5790	19,5350	170,5370	48,5726	817,5045
Venda de generos o proprios nacionais.....
Receita eventual.....	31:074,5170	211,5898	5:970,5793	896,5716	724,5462	401,5932	7:186,5714	1:263,5235	310,5996	3:558,5935
RENDA COM APPLICAÇÃO ESPECIAL										
Fundo de emancipaç6o.....	3:444,5000	3:378,5000	8:346,5300	12:518,5000	4:588,5000	876,5000	4:916,5000
DEPOSITOS										
Emprestimo do cofre de orph6es.....	7:063,5433	4:088,5577
Bens de defuntos e ausentes e do evento.....	30,5558
Depositos de diversas origens.....	308:502,5230	5:163,5420	59:271,5606	11:030,5943	13:964,5000	1:460,5000	12:100,5267	11:499,5305	1:437,5775	4:375,5523
TOTAL	43.497:825,5150	90:149,5479	10.053:301,5862	423:027,5915	1.030:006,5888	234:488,5642	11.906:283,5871	419:248,5017	275:335,5663	1.385:612,5097

as pelas Alfandegas no exercicio de 1880—1881

	PIAUIRY	MARANHÃO	PARÁ	AMAZONAS	S. PAULO	PARANÁ	SANTA CATHARINA	S. PEDRO			MATO GROSSO	TOTAL
								Rio Grande	Porto Alegre	Uruguayana		
127	123:270,8108	2.347:555,8397	3.337:548,6005	269:163,8370	2.988:933,8573	400:033,8536	497:883,8707	1.762:285,8015	1.676:797,8762	321:089,8151	226:940,8028	66.015:284,8499
369 481	3:00,8685 2:297,8605	6:112,8922 41:589,8746	23:133,8247 54:961,8715	6:904,8630 3:644,8670	84:616,8347 27:763,8122	12:302,8791 1:806,8122	5:300,8644 7:439,8944	33:323,8301 24:966,8614	40:206,8350 34:824,8660	2:997,8522 3:721,8640	3:645,8401 4:150,8619	608:327,8223 997:279,8864
400	820,8000	6:780,8000	13:800,8000	920,8000	18:036,8600 9:265,8540	1:700,8000 43,8200	2:080,8000 544,8800	12:540,8000 4:158,8600	1:260,8000 3:056,8440	2:520,8000	180,8000 76,8800	269:740,8676 110:263,8800
367	41:497,8622	202:117,8923	1.974:720,8482	105:626,8958	2.638:544,8363	54:846,8605	17:024,8449	406:913,8736	43:458,8303	42:122,8476	18:301,8051	19.675:372,8546
												28:46,8504
												1:308,8120
												14:075,8824
	382,8130	9:247,8172	20:619,8750	630,8030	21:080,8236	634,8469	1:606,8047	5:010,8178	6:440,8922	751,8581	1:190,8047	267:866,8866
		1,8920								45,8000		16,8920
					1:217,8000	44,8000		105,8000	55,8000	170,8000		330,8000
												1:261,8000
												23,8580
530					8,8180		462,8170	26,8400	371,8627	166,8806		2:870,8555
31	8253	393,8999	1:074,8007				550,8000		525,8150			4:413,8433
000		1:092,8000	2:074,8400		900,8000				750,8000			5:178,8200
873	3:550,8521	63:215,8206	172:840,8876	15:840,8400	83:634,8000	7:948,8771	22:309,8903	59:954,8384	128:697,8373	9:375,8132	5:617,8049	717:475,8345
249	921,8123	33:079,8781	96:346,8036	5:498,8590	27:521,8500	1:850,8709	9:485,8616	27:981,8729	56:583,8970	10:153,8104	2:389,8253	321:645,8020
960	1:446,8500	31:706,8441	81:093,8757	7:926,8002	41:032,8714	2:890,8830	10:140,8404	18:193,8000	78:734,8738	4:611,8209	3:358,8435	322:481,8152
				9:892,8690			5:937,8500		281,8819			43:135,8034
625		11:073,8212	3:324,8593	47,8000	83,8675	353,8440	1:452,8464	11:374,8006	13:132,8601	203,8321		60:190,8775
	1:652,8196				7:326,8714	2:387,8671		5:692,8157		2:345,8457	7:387,8050	33:284,8908
	135,8120	3:825,8000	14:884,8000	170,8000	251,8162	344,8600	598,8800	1:247,8320	1:764,8320			77:770,8782
000		2:336,8000		42,8000		36,8000	66,8000	102,8000				2:834,8000
	72,8792				91,8925	26,8998		102,8036		13,8332	141,8364	448,8447
043	467,8030	243,8039	2:338,8384		4:296,8494	692,8392		2:986,8479	390,8830	1:025,8273	4,8282	13:519,8994
					7:950,8466	611,8323	1:651,8419	66:530,8782	12:550,8186		7:100,8000	7:100,8000
935	311,8014	5:726,8219	9:637,8137	588,8000						102,8047	1:253,8340	158:372,8893
000	1:660,8000	29:939,8184	32:093,8560	1:148,8000	6:700,8000	2:334,8000	4:848,8500	13:310,8000	26:830,8000	582,8030	179,8820	147:691,8364
					1:322,8706	2:939,8447		15:706,8228		28:645,8163		59:865,8311
	97,8753											431,8985
	174,8050							227,8377				
323	3:855,8689	37:277,8389	38:838,8080		1:489,8068	7:293,8069	9:808,8514	31:784,8197	48:200,8915	2:359,8072	008,8149	614:723,8031
097	185:616,8790	2.924:314,8878	5.889:486,8129	428:378,8243	5.976:043,8975	201:376,8653	299:015,8883	2.506:673,8939	2.145:027,8966	403:960,8027	282:913,8387	90:579:085,8551

Tabella explicativa das rendas arrecadadas pelas

ORDINARIA

Interior

Renda da Typographia Nacional.....
Dita do *Diario Official*.....
Dita do Instituto dos Surdos-mudos.....
Dita dos Proprios nacionaes.....
Dita do Imperial Collegio de Pedro II.....
Fóros de terrenos e de marinhas.....
Laudemios, etc.....
Imposto predial.....
Matricula dos Estabelecimentos de instrucção superior.....
Sello do papel, fixo e proporcional.....
Premios de depositos publicos.....
Imposto de transmissão de propriedade.....
Dito sobre industrias e profissões.....
Venda de terras publicas.....
Concessão de pennas d'agua.....
Imposto do gado.....
Cobrança da divida activa.....
Imposto sobre o subsidio e vencimentos.....
Dito sobre o fumo.....
Taxa adicional de escravos.....

EXTRAORDINARIA

Indemnisações.....
Receita eventual.....

RENDA COM APPLICAÇÃO ESPECIAL

Fundo de emancipação.....

DEPOSITOS

Bens de defuntos e ausentes e do evento.....
Depositos de diversas origens.....

Recebedorias no exercício de 1880 — 1881

	MUNICIPIO DA CÔRTE	BAHIA	PERNAMBUCO	TOTAL
	5:554#700	29#120	6#000	5:589#820
	2:000#000	200#000		200#000
	76:941#148		900#000	2:000#000
	26:464#200			77:841#148
	1:977#391	655#163	1:348#368	26:464#200
	7:895#018	1:463#625	6:207#878	3:980#922
	3:257:130#878	15:823#660	20:094#978	15:566#521
	125:545#000	54:889#076	55:532#000	3:203:019#516
	1.950:912#178	287:197#112	316:625#872	235:956#076
	10:28#852	735#154	1:917#456	2 554:755#102
	1.269:498#131	69:640#807	91:793#744	13:181#162
	1.582:721#181	209:202#429	156:204#408	1.370:932#682
	1:371#080			1.948:128#018
	276:331#000			1:371#080
	246:172#600			276:331#000
	378:934#324	18:734#074	25:401#652	246:172#600
	2:693#330			424:090#050
	15:977#999	4:559#250	9:923#700	2:693#330
	786#000	2:184#000		30:460#049
				2:940#000
	1:218#093	1:580#837	4:329#085	7:128#015
	127:853#096	5:780#387	11:294#100	144:936#583
	331:689#170	45:463#800	47:674#800	424:827#770
	165:256#367	5:504#255		170:760#022
	84:148#000	61:711#500	17:754#000	163:614#100
	9.890:591#236	785:363#849	767:028#041	11.442:983#126

Tabella explicativa das rendas arrecadadas pelas Me

	RIO DE JANEIRO	ESPIRITO SANTO	BAHIA	SERGIPE	ALAGÓAS	RIO GRANDE DO NORTE
ORDINARIA						
<i>Importação</i>						
Direitos de consumo.....				91\$237		
Expediente dos generos livres de direitos de consumo.....	778\$000		9:080\$925	8:129\$608		3:929\$656
Armazenagem.....						
<i>Despacho maritimo</i>						
Imposto de pharoes.....	120\$000		60\$000	240\$000		80\$000
<i>Exportação</i>						
Direitos de exportação dos generos nacionaes.....				90:417\$571		920\$523
Expediente das capatazias.....						
<i>Interior</i>						
Renda do Correio Geral.....	1:361\$590	24\$455		102\$155		
Dita da Typographia Nacional.....			\$320			
Dita do <i>Diario Official</i>				15\$000		
Dita dos Proprios nacionaes.....	115\$000			107\$000		
Fóros de terrenos e de marinhas.....	298\$507	43\$135	191\$621	109\$198		
Laudemios, etc.....	66\$299		13\$224			
Imposto predial.....	2\$100			18\$330		
Sello do papel fixo e proporcional.....	25:200\$289	2:617:000	9:953\$640	4:537\$262	2:885\$060	1:328\$700
Imposto de transmissão de propriedade.....	38:907\$900	3:446\$635	22:532\$517	7:753\$952	7:610\$004	613\$598
Dito de industrias e profissões.....	33:698\$458	4:442\$780	18:126\$432	4:962\$250	5:423\$152	109\$000
Venda de terras publicas.....						
Cobrança da divida activa.....	364\$060	114\$824	435\$980	1:255\$980	376\$500	
Imposto sobre o subsidio e vencimentos.....	2:303\$502	126\$870	466\$100	1:781\$395	611\$110	
Taxa de transportes.....		5\$400				
Imposto sobre o fumo.....	6:440\$000		469\$200	276\$000	198\$000	72\$500
Taxa adicional de escravos.....	48\$000	148\$000	193\$000		4\$000	
EXTRAORDINARIA						
Contribuição para o Monte-pio.....			15\$030			
Indemnisações.....	3:748\$354	130\$590	36\$200	321\$472	12\$000	
Receita eventual.....	1:534\$742	69\$586	500\$371	2:371\$202	236\$387	\$720
RENDA COM APPLICAÇÃO ESPECIAL						
Fundo de emancipação.....	11:648\$000	684\$000	7:618\$680	4:138\$180	4:292\$000	420\$000
DEPOSITOS						
Emprestimo do cofre de orphãos.....	18:986\$193	2:200\$050	32:831\$138	21:003\$907	8:364\$034	
Bens de defuntos e ausentes e do evento.....	3:843\$165		297\$456			34\$300
Depositos das Caixas Economicas.....	32:730\$156					
Ditos de diversas origens.....	1:544\$463	2:065\$000	1:110\$000	575\$280	485\$930	
	153:759\$278	16:148\$322	103:997\$864	147:909\$585	30:530\$073	7:604\$995

elas Mesas de Rendas no exercicio de 1880 — 1881

ANDE RTE	CEARÁ	PARÁ	AMAZONAS	S. PAULO	PARANÁ	SANTA CATHARINA	S. PEDRO	TOTAL
.....	33\$000				8:10\$210	3:44\$267	178:994\$808	190:662\$522
9\$686	8:043\$371		1:328\$319		5:150\$208	2:111\$043	6:116\$021	44:667\$841
.....	851\$742		\$609		51\$721	528\$749	3:304\$648	4:737\$169
0\$000	460\$000		160\$000		2:520\$000	520\$000	2:456\$440	6:616\$440
6\$523	5:554\$385				128:984\$976	22:754\$016	198:310\$139	446:647\$610
.....					17\$140	80\$790	702\$548	800\$478
.....								1:488\$200
.....								\$320
.....						10\$000	155\$000	180\$000
.....								222\$000
.....					11\$017	123\$470	1:537\$537	2:314\$505
.....						86\$250	171\$250	337\$023
.....						67\$306		88\$102
8\$700	4:765\$159	2:684\$220	2:508\$079	3:977\$044	3:802\$653	12:110\$570	64:237\$883	140:635\$741
3\$590	2:087\$255	4:740\$156	1:230\$488	4:537\$239	1:068\$169	4:667\$582	169:794\$476	268:971\$689
0\$000	4:276\$423	9:673\$000	4:239\$520	7:921\$600	2:197\$400	10:107\$430	82:075\$211	188:242\$658
.....						1:441\$773		1:441\$773
.....	153\$335			36\$000	119\$655	191\$595	1:520\$141	4:568\$070
.....	206\$400		542\$251	520\$800	1:205\$752	3:156\$883	7:302\$445	18:253\$514
.....								5\$400
2\$500	534\$400	1:410\$000		1:861\$920	411\$400	1:352\$000	3:413\$550	16:438\$970
.....				32\$000	6\$000	128\$000	6:146\$000	6:705\$000
.....						8\$350	75\$024	99\$304
.....	791\$293		104\$790	558\$500		528\$163	4:820\$399	11:052\$561
\$720	1:275\$198	177\$930	145\$650	182\$742	70\$205	6:308\$077	4:703\$557	17:698\$361
10\$000	3:404\$000	1:908\$000	172\$000	3:509\$800	1:662\$000	3:483\$000	19:813\$500	62:753\$160
.....	4:153\$710	369\$000	500\$000	3:971\$320	606\$175	9:048\$778	50:168\$473	152:172\$787
14\$300	1:084\$405			102\$576		939\$829	11:882\$637	18:184\$368
.....								32:730\$156
.....	46\$880	2:190\$000		923\$800	2:607\$803	1:565\$142	20:689\$358	33:803\$656
14\$995	37:690\$985	23:158\$306	10:932\$306	28:135\$326	158:603\$574	84:760\$129	839:289\$565	1.072:520\$278

Tabella explicativa das rendas arrecadadas pelas

	RIO DE JANEIRO	ESPIRITO SANTO	BAHIA	SERGIPE	ALAGOAS	PERNAMBUCO	PARAHYBA	RIO GRANDE DO NORTE	CEARÁ	PIAUIY
ORDINARIA										
INTERIOR										
Renda do Correio Geral.....	40:233,520	147,5553	25,150	275,500				45,023		
Dita da Typographia Nacional.....			2,500							
Dita do <i>Diario Official</i>				50,500	10,500	40,500				
Dita da Fabrica da Polvora.....	361,612									
Dita dos Proprios nacionaes.....			22,530	30,500		525,500				492,500
Dita de terrenos diamantinos.....			7:238,250							
Fóros de terrenos e de marinhãs, etc.....	1:384,503	33,623	64,594	484,340		128,503				
Laudemios.....	2:290,411		52,125	402,508		46,509			520,500	
Imposto prodial.....	848,520		637,504			4:335,5834			5,500	96,500
Matriculã dos Estabelecimentos de instrucção superior.....										
Sello do papel, fixo e proporcional.....	261:710,534	8:170,512	36:704,5051	13:058,542	8:582,5937	39:034,5792	10:132,5508	5:596,5106	15:683,500	15:704,580
Imposto de transmissã de propriedade.....	569:611,5662	23:438,5497	92:795,5907	26:843,513	27:882,5314	107:603,5090	11:602,5373	9:312,5717	23:844,500	6:825,513
Dito sobre industrias e profissões.....	244:407,5965	5:746,5196	76:797,5572	17:791,5651	16:900,5046	57:946,5372	12:480,5996	5:816,5590	19:927,500	7:657,548
Dito sobre datã mineraes.....										
Venda de terras publicas.....				12,500	843,5760					
Cobrança da divida activa.....	14:004,5950	213,5620	23:117,5269	2:121,5157	546,5500	3:000,5452	2:915,5900	69,508	1:250,500	240,582
Impostos sobre o subsidio e vencimentos.....	19:947,5575	1:106,5805	870,5247	576,5381	937,5177	3:940,5875			777,500	
Taxa de transportes.....	40:534,5000									
Imposto sobre o fumo.....	31:622,5500	308,5000	1:687,5000	1:638,5000	748,5000	5:181,5632	423,5640	364,5737	4:410,500	802,540
Taxa adicional de escravos.....	352,5000	4,5000	136,5000		60,5000				312,500	
Renda não classificada.....						406,5741			206,500	
EXTRAORDINARIA										
Contribuição para o Monte-Pio.....	123,5086									
Indemnisações.....	2:376,5248	325,5150	438,5771	422,5932	64,5800	7:870,5045	989,5158		2:141,510	10:368,563
Venda de generos e proprios nacionaes.....								304,5880		
Receita eventual.....	16:724,5142	55,5415	5:777,5374	1:433,5789	1:053,5465	4:163,5335	736,5662	244,5400	1:415,500	287,525
RENDA COM APPLICAÇÃO ESPECIAL										
Fundo de emancipação.....	83:633,5417	3:066,5000	33:406,5780	8:264,5000	5:396,5000	17:653,5120	4:075,5160	3:394,5000	9:295,500	5:888,500
DEPOSITOS										
Emprestimo do cofre de orphãos.....	594:612,5885	32:632,5092	103:998,596	31:104,5971	8:566,5192	36:233,5489	2:586,5711	8:149,5988	11:246,500	16:525,537
Baus de defuntos e ausentes e do ovento..	43:342,5358		475,5918	262,5330	7,5190	778,5157	132,5450	55,5920		
Depositos das Caixas Economicas.....	77:230,5116									
Ditos de diversã origens.....	50:155,5029	831,5000	6:786,5924	2:822,5920	1:397,5255	25:711,5372	674,5000	418,5000	220,500	13:180,520
	2.040:512,5430	76:101,5265	388:092,5258	107:594,5394	72:906,5336	314:712,5567	46:749,5618	33:706,5260	91:231,570	68:044,511

adapelas Collectorias no exercicio de 1880—1881

GRAN	PIAUHY	MAHANHÃO	PARÁ	AMAZONAS	S. PAULO	PARANÁ	SANTA CATHARINA	S. PEDRO	MINAS GERAES	GOYAZ	MATO GROSSO	TOTAL
		139,600								405,832		11:273,8180
					135,000	50,000		205,000	90,000			2,000
												580,000
												364,612
	492,000	19,000			324,000		8,333		200,000			1:021,8267
									9:901,8354			17:139,8004
		25,000	14,075		504,856	13,397	209,8543	580,303				3:444,8837
							31,250					3:342,8035
520	96,300				5:528,460					66,000		11:518,074
					53:054,8944							53:054,8944
15:083	15:701,803	21:141,492	14:141,416	870,000	422:454,8121	27:388,8661	7:195,8944	50:032,8130	262:374,8545	10:740,8902	8:851,8780	1:240:222,8017
23:811	6:825,8134	15:789,8618	31:049,8347	1:383,8128	830:864,8781	35:538,8427	19:381,8271	199:120,8085	760:113,8439	9:980,8571	8:999,8816	2:812:117,8586
19:927	7:657,8480	29:724,8826	57:156,8362	3:760,8000	278:216,8691	39:400,8700	14:843,8076	77:707,8773	257:707,8734	9:104,8087	6:765,8400	1:230:868,8842
									33,864			33,864
							234,8280	1:044,8002				2:129,8442
1:200	240,820	1:468,8650	185,8280		7:660,8587	914,8075	452,8748	2:540,8870	15:273,8122	77,8288	244,8400	76:300,8001
777		764,8534	891,8589		25:272,8397	1:917,8401	1:512,8774	8:897,8466	27:902,8123	144,8370	459,8144	96:008,8424
												10:531,8000
4:410	802,840	639,8500	6:937,8924	96,8000	15:999,8900	3:426,8036	1:335,8000	4:302,8132	17:694,8522			97:620,8043
319		28,8000			604,8000	72,8000	76,8000	1:134,8000		6,8000		2:784,8000
230		1:187,8832								10,8340	7:541,8910	9:442,8980
												123,8086
2:141	368,836	40:262,8793	596,8330		665,8974	210,8441	708,8570	7:011,8505	28:852,8249	508,8200	210,8184	94:083,8027
												301,8880
1:410	287,8250	1:438,8622	657,8583	2,8120	8:272,8723	972,8170	856,8926	2:379,8449	8:660,8004	304,8041	154,8178	55:006,8555
9:205	5:858,8000	23:433,8000	9:887,8160	1:054,8500	88:753,8000	8:468,8000	4:024,8000	22:471,8280	105:618,8000	6:894,8000	6:030,8340	452:675,8437
11:240	16:525,8370	53:086,8032	50:684,8582		182:667,8042	9:949,8992	3:976,8756	47:131,8950	313:610,8864	5:676,8124	2:682,8828	1:517:173,8254
		1:679,8008			7:878,8314	2:612,8861	3:232,8566	6:043,8808	13:041,8019	154,8122		79:696,8021
												77:239,8116
220	13:189,8200	3:622,8313	4:899,8194		39:200,8586	9:259,8900	230,8000	11:911,8536	12:744,8793	762,8000	12:377,8000	197:213,8124
94:231	68:044,8101	196:449,8826	177:101,8442	7:345,8408	1:968:055,8381	140:193,8781	58:306,8036	443:111,8340	1:833:904,8322	44:894,8846	54:314,8186	8:163:478,8152

Tabella explicativa das rendas arrecadadas pelas

<p>Ordinaria</p> <p><i>Interior</i></p> <p>Sello do papel, fixo e proporcional</p>

Tabella explicativa das rendas arrecadadas pelas Admi

	MUNICIPIO DA CÔRTE	ESPIRITO SANTO	BAHIA	SERGIPE	ALAGÓAS	PERNAMBUCO	PARAIBYBA	RIO GRANDE DO NORTE	CEARÁ	PIAUIH
Ordinaria										
<i>Interior</i>										
Renda do Correio Geral.....	626:520\$794	7:120\$840	61:277\$645	5:272\$080	10:043\$100	82:572\$994	3:328\$078	4:355\$304	15:255\$823	2:933\$195
Imposto sobre o sub- sidio e vencimen- tos			30\$000							
Extraordinaria										
Indemnisações.....	4:279\$243									
Receita eventual..	5:427\$008	20\$020	1:233\$600		8\$300	42\$440				38\$000
	636:227\$045	7:155\$860	62:511\$245	5:272\$080	10:951\$400	82:615\$434	3:325\$078	4:355\$304	15:255\$823	2:971\$195

Tabella explicativa das rendas arrecadadas pelas Capitancias de Portos no
exercicio de 1880—1881

	MUNICIPIO DA CÔRTE	BAHIA	ALAGÓAS	PERNAMBUCO	TOTAL
Ordinaria					
<i>Interior</i>					
Sello do papel, fixo e proporcional.....			4\$000		4\$000
Extraordinaria					
Receita eventual.....	2:546\$000	1:020\$400	283\$000	82\$000	3:931\$400
	2:546\$000	1:020\$400	287\$000	82\$000	3:935\$400

las

Secretarias de Policia no exercicio de 1880—1881

BAHIA	PARAHYBA	CEARÁ	MARANHÃO	S. PAULO	S. PEDRO	TOTAL
500\$000	80\$940	611\$900	344\$500	1:341\$100	1:806\$940	4:685\$380

mi

nistrações dos Correios no exercicio de 1880—1881

MARANHÃO	PARÁ	AMAZONAS	S. PAULO	PARANÁ	SANTA CATHARINA	S. PEDRO	MINAS GERAES	GOYAZ	MATO GROSSO	TOTAL
20:387\$880	36:012\$123	5:625\$975	260:731\$455	20:368\$050	13:721\$760	89:306\$242	108:362\$139	3:359\$204	2:545\$237	1.380:097\$078
			1:490\$890							1:520\$890
			1:020\$288	12\$000		10\$000	725\$470	59\$368		4:338\$611
										8:543\$120
20:387\$880	36:012\$123	5:625\$975	263:242\$633	20:380\$050	13:721\$760	89:406\$242	109:087\$609	3:418\$572	2:545\$237	1.394:499\$705

Tabella explicativa das rendas arrecadadas pelas Juntas Commerciaes no exercicio de 1880—1881

	BAHIA
Ordinaria	
<i>Interior</i>	
Sello do papel, fixo e proporcional.....	275\$000

**Tabella explicativa das rendas arrecadadas pela Estrada de ferro D. Pedro II
no exercicio de 1880—1881**

	MUNICIPIO DA CÔRTE
ORDINARIA	
<i>Interior</i>	
Renda da Estrada de ferro D. Pedro II.....	12.937:404,8004
Dita dos Proprios nacionaes.....	37:478,8834
Sello do papel, fixo e proporcional.....	44:846,8853
Imposto sobre o subsidio e vencimentos.....	40:902,8718
Taxa de transportes.....	498:822,8060
EXTRAORDINARIA	
Receita eventual.....	45:344,8373
DEPOSITOS	
Depositos de diversas origens.....	17:040,8270
	13.259:448,8306

**Tabella explicativa das rendas arrecadadas pela Estrada de ferro de Baturité
no exercicio de 1880—1881**

	CEARÁ
Ordinaria	
<i>Interior</i>	
Sello do papel, fixo e proporcional.....	959,8855
Imposto sobre o subsidio e vencimentos.....	2:817,8842
Taxa de transportes.....	8:074,8240
Extraordinaria	
Indemnisações.....	20:025,8104
Receita eventual.....	235:000,8112
	207:275,8013

**Tabella explicativa das rendas arrecadadas pela Repartição dos Telegraphos
electricos no exercicio de 1880—1881**

	MUNICIPIO DA CÔRTE
ORDINARIA	
<i>Interior</i>	
Renda dos Telegraphos.....	708:148,8280
EXTRAORDINARIA	
Indemnisações.....	4:406,8110
Receita eventual.....	2:252,8330
	714:806,8920

Tabella explicativa das rendas arrecadadas pela Casa de Correção no exercicio de 1880 — 1881

	MUNICIPIO DA CÔRTE
ORDINARIA <i>Interior</i>	
Renda da Casa de Correção.....	25:707,386

Tabella explicativa das rendas arrecadadas pela Casa da Moeda no exercicio de 1880—1881

	MUNICIPIO DA CÔRTE
Ordinaria <i>Interior</i>	
Renda da Casa da Moeda.....	5:804,136
Extraordinaria	
Indemnisações.....	1,800
Recelta eventual.....	260,000
	6:065,936

Tabella explicativa das rendas arrecadadas pela Thesouraria das Loterias no exercicio de 1880 — 1881

	MUNICIPIO DA CÔRTE
ORDINARIA <i>Interior</i>	
Imposto de 30% das loterias.....	315:600,000
Dito de 20% sobre os premios das mesmas.....	46:200,000
	361:800,000

Tabella explicativa das rendas arrecadadas pela Pagadoria da Marinha no exercicio de 1880—1881

ORDINARIA <i>Interior</i>	MUNICIPIO DA CÔRTE
Renda dos Arsenaes.....	31:3648889
Sello do papel, fixo e proporcional.....	4:9408120
Imposto sobre o subsidio e vencimentos.....	62:0275848
EXTRAORDINARIA	
Contribuição para o Monte-pio.....	18:9448798
Indemnisações.....	8:5138787
Receita eventual.....	1:7318971
DEPOSITOS	
Depositos de diversas origens.....	15:8708789
	143:3918139

Tabella explicativa das rendas arrecadadas pela Pagadoria das Tropas no exercicio de 1880—1881

ORDINARIA <i>Interior</i>	MUNICIPIO DA CÔRTE
Sello do papel, fixo e proporcional.....	8:9708838
Imposto sobre o subsidio e vencimentos.....	68:9478072
EXTRAORDINARIA	
Indemnisações.....	8808087
Receita eventual.....	1:0878081
DEPOSITOS	
Bens de defuntos e ausentes.....	8488820
	77:3818338

Tabella explicativa das rendas arrecadadas pela Pagadoria do Thesouro no exercicio de 1880—1881.

ORDINARIA <i>Interior</i>	MUNICIPIO DA CÔRTE
Sello do papel, fixo e proporcional.....	48:9988892
Imposto sobre o subsidio e vencimentos.....	48:4388083
EXTRAORDINARIA	
Contribuição para o Monte-pio.....	10:8388074
Indemnisações.....	8:4188728
DEPOSITOS	
Depositos de diversas origens.....	3008000
	810:9888344

Tabella explicativa das rendas arrecadadas e escripturadas na Thesouraria Geral
do Thesouro no exercicio de 1880—1881

	MUNICIPIO DA CÔRTE
ORDINARIA	
<i>Interior</i>	
Renda do Correio Geral.....	377\$210
Dita da Estrada de ferro D. Pedro II.....	15:495\$560
Dita da Casa da Moeda.....	10:055\$891
Dita da Lithographia Militar.....	310\$620
Dita da Typographia Nacional.....	114:182\$420
Dita do <i>Diario Official</i>	37:319\$700
Dita da Casa de Correção.....	26:622\$162
Dita do Instituto dos Surdos-mudos.....	1:938\$510
Dita da Fabrica de Ferro de Ypanema.....	4:658\$310
Dita dos Arsenaes.....	128\$800
Dita dos Proprios nacionaes.....	4:390\$552
Imposto Predial.....	7:438\$718
Sello do papel.....	10:821\$718
Imposto de transmissao.....	86\$889
Venda de terra publicas.....	3:110\$709
Concessao de pennas d'agua.....	38\$100
Cobrança da divida activa.....	184\$000
Imposto sobre o subsidio e vencimentos.....	44:515\$190
Taxa de transportes.....	98:096\$475
EXTRAORDINARIA	
Contribuição para o Monte-pio.....	190\$660
Indemnizações.....	68:828\$831
Producto de loterias para fazer face ás despezas da Casa de Correção etc.....	22:200\$000
Dito de 1% das loterias.....	12:000\$000
Venda de generos e proprios nacionaes.....	3:000\$000
Receita eventual.....	224:601\$658
FUNDO DE EMANCIPAÇÃO	
Beneficio de loteria.....	194:000\$000
Decima parte das concedidas depois da lei.....	6:550\$000
Divida activa.....	4\$000
DEPOSITOS	
Emprestimo do Cofre de Orphãos.....	147:928\$448
Bens de defuntos e ausentes.....	2:714\$280
Premios de loterias.....	47:921\$000
Depositos das Caixas Economicas.....	3:490:816\$137
Ditos dos Montes de Soccorro.....	137:501\$078
Ditos de diversas origens.....	3:946:478\$946
	8.681:220\$982

Tabella explicativa das rendas arrecadadas pela Typographia Nacional no exercicio de 1880—1881

	MUNICIPIO DA CÔRTE
ORDINARIA <i>Interior</i>	
Renda da Typographia Nacional.....	20:154,765
— do <i>Diario Official</i>	26:020,546
	46:175,311

Tabella explicativa das rendas arrecadadas pela Agencia e Delegacia do Thesouro em Londres no exercicio de 1880—1881

	LONDRES		
	AGENCIA	DELEGACIA	TOTAL
ORDINARIA <i>Interior</i>			
Sello do papel, fixo e proporcional.....		1:070,292	1:070,292
Imposto de transmissão de propriedade.....		30,222	30,222
— sobre o subsidio e vencimentos.....		24:000,042	24:000,042
EXTRAORDINARIA			
Contribuição para o Monte-pio.....		222,667	222,667
Indemnisações.....		4:255,442	4:255,442
Juros de capitães nacionaes.....	40:374,222		40:374,222
Receita eventual.....	219:807,667	33,223	219:840,890
DEPOSITOS			
Depositos de diversas origens.....	2.081:229,444	4:073,334	2.085:302,778
	3.260:411,333	34:309,222	3.294:720,555

Tabella explicativa das rendas arrecadadas pelo Almojarifado do Presidio de Fernando de Noronha no exercicio de 1880—1881

	PERNAMBUCO
ORDINARIA <i>Interior</i>	
Sello do papel, fixo e proporcional.....	564,304
Imposto sobre o subsidio e vencimentos.....	4:49,996
EXTRAORDINARIA	
Indemnisações.....	500,183
Venda de generos e proprios nacionaes.....	40:587,014
DEPOSITOS	
Depositos de diversas origens.....	461,140
	43:372,099

Tabella explicativa das rendas arrecadadas pelas Colonias Militares no exercicio de 1880—1881

		S. PAULO
ORDINARIA		
<i>Interior</i>		
Imposto sobre o subsidio e vencimentos.....		1:418\$218
EXTRAORDINARIA		
Indemnisações.....		7\$830
Receita eventual.....		818\$500
DEPOSITOS		
Depositos de diversas origens.....		6\$396
		1:980\$944

Tabella explicativa das rendas arrecadadas pelos Estabelecimentos ruraes no exercicio de 1880—1881

		PIAUHY
ORDINARIA		
<i>Interior</i>		
Sello do papel, fixo e proporcional.....		9\$999
EXTRAORDINARIA		
Venda de generos e proprios nacionaes.....		225\$850
		235\$849

Tabella explicativa das rendas arrecadadas pela Fabrica de ferro de S. João de Ypanema no exercicio de 1880—1881

		S. PAULO
ORDINARIA		
<i>Interior</i>		
Renda da Fabrica de ferro de S. João de Ypanema.....		33:757\$625
Sello do papel, fixo e proporcional.....		714\$239
Imposto sobre o subsidio e vencimentos.....		855\$927
		35:326\$891

Recapitul

	MUNICIPIO DA CÓRTE	RIO DE JANEIRO	ESPIRITO SANTO	BAHIA	SERGIPE	ALAGÓAS	PERNAMBUCO	PARAHYBA	RIO GRANDR DO NORTE	CEARÁ	PIAUIY	MARAN
Thesourarias			93:637,8593	1.117:108,650	22:399,433	63:313,749	569:603,325	50:488,8924	18:002,104	119:368,5074	323:770,806	259:4
Alfandegas	43.497:825,150		90:149,5479	10.053:301,882	423:027,915	1.294:493,230	11.906:283,571	410:248,6017	275:335,663	1.385:612,6097	488:616,8790	2.924:3
Recebedorias	9.890:591,236			785:363,849			767:028,641					
Mesas de Rendas		183:789,278	16:148,5322	103:907,864	147:909,583	30:530,073	72:996,836	314:712,567	46:749,618	7:604,6935	37:690,955	
Collectorias		2.040:512,5430	76:101,265	388:092,258	107:594,594				33:766,269	91:231,737	68:044,8101	196:4
Secretarias de Policia				500,000				80,940		611,900		3
Administrações dos Correios	636:227,845		7:155,860	63:541,245	5:272,080	10:954,100	82:615,434	3:323,978	4:355,564	15:255,823	2:974,845	20:3
Capitanias dos Portos	2:546,000			1:020,400		287,000	82,000					
Juntas Commerciaes.				275,000								
Estrada do ferro D. Pedro II	13.259:448,300											
Estrada do ferro de Baturité										267:275,913		
Telographos electricos	714:506,920											
Casa de Correção	25:707,338											
Casa da Moeda	6:063,996											
Thesouraria das loterias	361:800,000											
Pagadoria da Marinha	443:391,139											
— das Tropas	77:881,335											
— do Thesouro	810:988,344											
Thesouraria Geral	8.651:220,982											
Typographia Nacional	46:175,311											
Delogacia do Thesouro em Londres.												
Presidio de Fernando de Noronha							13:372,900					
Colonias militares												
Estabolecimentos rurales											235,849	
Fabrica de ferro de S. João do Ypanema												
	77.833:875,450	2.224:271,708	283:212,519	12.512:291,138	706:203,607	1.472:573,988	13.633:697,937	510:893,477	339:064,692	1.917:047,390	682:647,741	3.400:

api tulação

AUHY	MARANHÃO	PARÁ	AMAZONAS	S. PAULO	PARANÁ	SANTA CATHARINA	S. PEDRO	MINAS GERAES	GOYAZ	MATO GROSSO	LONDRES	TOTAL
779,806	259:180,445	566:256,785	98:591,180	429:339,620	68:718,575	69:039,424	378:207,329	91:223,344	76:014,381	409:124,493		4.525:417,805
616,790	2.924:311,575	5.889:486,429	428:378,243	5.976:043,975	201:376,633	299:015,883	5.055:663,932			282:913,387		90.579:085,551
044,101	196:449,826	177:101,442	7:345,408	4.968:058,381	140:493,781	58:306,036	443:111,349	1.833:904,322	44:894,846	54:314,186		11.442:983,126
	344,800			1:344,100			4:806,940					1.672:520,278
971,495	20:387,880	36:012,123	5:625,975	263:242,633	20:380,050	43:721,760	89:406,242	409:087,609	3:418,572	2:545,227		8.163:478,152
												4:685,380
												1.394:499,705
												3:935,400
												275,000
												43.289:448,306
												267:275,913
												714:506,920
												25:707,386
												6:065,996
												361:800,000
												443:391,139
												77:381,335
												540:988,344
												8.684:220,982
												46:175,311
											3.284:720,555	3.284:720,555
												43:372,999
				1:950,944								1:950,944
235,849												235,849
												33:326,891
047,741	3.400:673,926	6.692:014,785	550:873,112	8.703:435,879	580:272,633	524:843,232	6.807:485,322	2.034:215,275	124:327,799	448:897,303	3.284:720,555	145.216:440,267

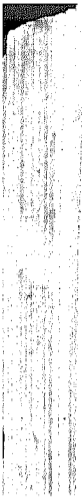

The page contains extremely faint and illegible text, likely bleed-through from the reverse side of the paper. The text is arranged in several paragraphs, but the characters are too light to be read accurately. The layout appears to be a standard page of prose with a few lines of text per paragraph.

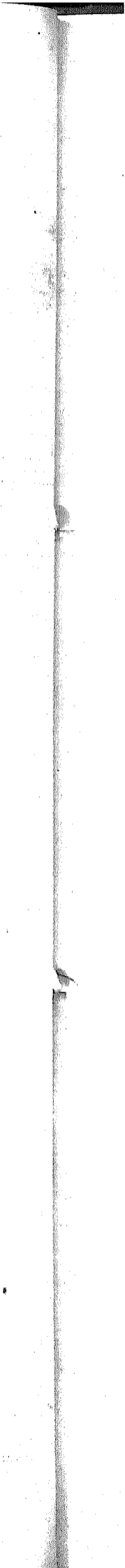

DESPEZA DO IMPERIO

NO

EXERCICIO

DE

1880-1881

OFFICE OF THE ATTORNEY GENERAL

618

OFFICE OF THE ATTORNEY GENERAL

618

OFFICE OF THE ATTORNEY GENERAL

DESPEZA DO IMPERIO NO EXERCICIO DE 1880—1881

MINISTERIO DO IMPERIO

§§ DA LEI		NUMEROS DAS TABELLAS	FIXADA			TOTAL	PAGA	EXCESSOS		RESTOS A PAGAR
			CREDITOS					DE CREDITO	DE DESPEZA	
			ORDINARIO	SUP- PLEMENTAR	EX- TRAORDINARIO					
			<i>Lei n. 2940 de 31 de Out. de 1879 art. 2º</i> <i>Lei n. 3000 de 1 de Out. de 1880, e Decs. ns. 8082 e 8129 de 17 de Abril e 11 de Jun. de 1881</i> <i>Dec. n. 8340 de 17 de Dez. de 1881</i>							
1	Dotação do Sua Magestade o Imperador.....	1	800:000,000			800:000,000	800:000,000			
2	Dita do Sua Magestade a Imperatriz.....	2	96:000,000			96:000,000	96:000,000			
3	Dita da Princeza Imperial a Senhora D. Isabel.....	3	150:000,000			150:000,000	150:000,000			
4	Alimentos do Principe do Grão-Pará o Sr. D. Pedro.....	4	8:000,000			8:000,000	8:000,000			
5	Ditos do Principe o Sr. D. Luiz, filho do S. A. a Princeza Imperial.....	5	6:000,000			6:000,000	6:000,000			
6	Dotação do Sr. Duque de Saxe, viuvo de S. A. a Princeza Senhora D. Leopoldina.....	6	75:000,000			75:000,000	75:000,000			
7	Alimentos do Principe o Sr. D. Pedro.....	7	6:000,000			6:000,000	6:000,000			
8	Ditos do Principe o Sr. D. Augusto.....	8	6:000,000			6:000,000	6:000,000			
9	Ditos do Principe o Sr. D. José.....	9	6:000,000			6:000,000	6:000,000			
10	Ditos do Principe o Sr. D. Luiz.....	10	6:000,000			6:000,000	6:000,000			
11	Mestres da Familia Imperial.....	11	7:400,000			7:400,000	4:309,973	3:090,027		
12	Gabinete Imperial.....	12	2:100,000			2:100,000	1:620,884	479,116		
13	Câmara dos Senadores.....	13	658:648,000			658:648,000	724:245,303	65:597,303		
14	Dita dos Deputados.....	14	896:000,000			896:000,000	1.016:047,977	120:047,977		
15	Ajudas de custo de vinda e volta dos Deputados.....	15	54:250,000			54:250,000	2:850,000	51:400,000		
16	Conselho de Estado.....	16	48:000,000			48:000,000	47:833,004	166,996		
17	Secretaria de Estado.....	17	200:400,000			200:400,000	404:668,553	35:731,552		
18	Presidencias de Provincias.....	18	326:523,000			326:523,000	303:993,990	22:529,010	497,000	
19	Culto Publico.....	19	890:000,000			890:000,000	787:681,009	102:318,991	15:511,266	
20	Seminarios Episcopaes.....	20	115:250,000			115:250,000	94:744,667	20:505,333	5,376	
21	Faculdades de Direito.....	21	251:850,000			251:850,000	207:836,498	44:013,502		
22	Ditas de Medicina.....	22	387:449,000			387:449,000	382:974,936	4:474,064		
23	Escola Polytechnica.....	23	306:189,000			306:189,000	308:665,684	2:476,684		
24	Dita de Minas.....	24	73:800,000			73:800,000	72:362,215	1:437,785		
25	Instituto Commercial.....	25	8:460,000			8:460,000	7:719,606	740,394		
26	Instrução primaria e secundaria do Municipio da Corte.....	26	1.009:047,000			1.009:047,000	872:498,063	136:548,938		
27	Academia das Bellas-Artes.....	27	117:950,000			117:950,000	63:409,776	54:540,224		
28	Instituto dos Meninos cegos.....	28	62:173,000			62:173,000	61:986,745	186,255		
29	Dito dos Surdos-mudos.....	29	59:726,400			59:726,400	58:568,873	1:157,527		
30	Asylo dos meninos desvalidos.....	30	60:000,000			60:000,000	59:456,110	543,890		
31	Estabelecimento de Educandas no Pará.....	31	2:000,000			2:000,000	2:000,000			
32	Observatorio Astronomico.....	32	30:080,000			30:080,000	29:615,671	464,329		

§§ DA LEI	NUMEROS DAS TABELLAS	FIXADA			TOTAL	PAGA	EXCESSOS		RESTOS A PAGAR
		CREDITOS					DE CREDITO	DE DESPEZA	
		ORDINARIO	SUP- PLEMENTAR	EX- TRAORDINARIO					
		<i>Lei n. 2940 de 31 de Out. de 1879 art. 2º</i>	<i>Lei n. 3000 de 1 Out. de 1880, e Decs. ns. 8062 e 8129 de 17 de Abril e 11 de Jun. de 1881</i>	<i>Dec. n. 8340 de 17 de Dez. de 1881</i>					
33	Archivo Publico.....	33	23:380,000		23:380,000	22:416,532	903,468		
34	Bibliotheca Publica.....	34	68:800,000		68:800,000	69:073,022		272,022	
35	Instituto Historico e Geogra- phico Brasileiro.....	35	7:000,000		7:000,000	7:000,000			
36	Imperial Academia do Medicina.	36	2:000,000		2:000,000	2:000,000			
37	Lycceu de Artes e Officios.....	37	15:000,000		15:000,000	15:000,000			
38	Hygiene Publica.....	38	14:240,000		14:240,000	11:337,770	2:902,230		
39	Instituto Vaccinico.....	39	14:080,000		14:080,000	12:980,148	1:099,852		
40	Inspecção de Saude dos Portos...	40	53:000,000		53:000,000	42:889,307	10:110,693		
41	Lazaretos.....	41	7:720,000		7:720,000	2:501,000	5:219,000		
42	Hospital dos Lazaros.....	42	2:000,000		2:000,000	2:000,000			
43	Soccorros publicos e melhora- mento do estado sanitario.....	43	800:000,000	230:000,000	1.030:000,000	1.023:074,821	6:925,179	37,179	
44	Obras.....	44	200:000,000	200:000,000	400:000,000	402:839,516		2:839,516	
45	Empregados da Estatistica.....	45	20:000,000		20:000,000	18:707,166	1:292,834		
46	Eventuaes.....	46	30:000,000	5:000,000	35:000,000	64:844,234		29:844,234	
	Despezas pagas e não escriptu- radas em exercicios anteriores.	47				60:307,583		60:307,583	
			7.983:522,400	435:000,000	8.418:522,400	8.481:091,643	608:810,000	271:358,523	16:670,197
	CREDITOS ESPECIAES								
	LEIS NS. 1904 E 1905 DE 17 DE OU- TUBRO DE 1870, 2348 DE 25 DE AGOSTO DE 1873, ART. 2º, § UNICO, N. 6 E 2640 DE 23 SETEMBRO DE 1875, ART. 23								
	Medição e tombo das terras, que nos termos dos contratos matri- moniaes, formam os patrimonios estabelecidos para Suas Altezas as Senhoras D. Isabel e D. Leo- poldina e seus augustos esposos.	48	18:000,000		18:000,000	0:000,000	12:000,000		
	LEIS NS. 2348 DE 25 AGOSTO DE 1873, ART. 2º § UNICO N. 3 2934 DE 25 DE OUTUBRO DE 1879 E								
	Construcção de um douro novo município da Corte...	49	452:734,471		452:734,471	488:113,018	264:621,453		
	LEI N. 2690 DE 13 DE MARÇO DE 1877								
	Manutenção de uma aula de geo- metria na cidade de Goyaz.....	50	1:443,049		1:443,049	1:443,049			
	DECRETO N. 7045 DE 18 DE OUTUBRO DE 1878								
	Soccorros ás provincias flagel- ladas pela secca, o melhora- mento do estado sanitario.....	51				569:372,061		569:372,061	
	DECRETO N. 8340 DE 17 DE DEZEMBRO DE 1881								
	Despezas com o alistamento elei- toral.....	52		40:000,000	40:000,000	18:434,290	21:565,710		
			8.455:399,920	435:000,000	8.930:399,920	8.964:154,061	807:003,243	840:757,584	16:670,197

MINISTERIO DA JUSTIÇA

1880 — 1881

§§ DA LEI		NUMEROS DAS TABELLAS	FIXADA	PAGA	EXCESSOS		RESTOS A PAGAR
			CREDITO ORDINARIO		DE	DE	
					CREDITO	DESPEZA	
			<i>Lei n. 2940 de 31 de Outubro de 1879 art. 3º</i>				
1	Secretaria de Estado.....	53	446:470,5000	447:066,8429	596,8429	
2	Supremo Tribunal de Justiça.....	54	465:742,5000	461:049,5511	4:692,8489		
3	Relações.....	55	636:706,5000	601:463,8777	35:542,6223		506,8552
4	Juntas Commercias.....	56	92:700,0000	77:256,5571	15:443,4429		32,8340
5	Justiças de 1ª instancia.....	57	2.662:431,8711	2.591:510,8665	70:621,0046		7:621,8908
6	Despeza secreta da Policia.....	58	410:000,0000	412:775,8631	2:775,8631	28,8003
7	Pessoal e material da Policia.....	59	672:869,5000	640:238,8579	32:630,6421		1:922,8083
8	Guarda Nacional.....		3:000,0000	3:000,0000		
9	Casa de Detenção e Asylo do Mendigos.....	60	75:082,5500	92:501,8565	17:419,3065	
10	Eventuaes.....	61	2:000,0000	3:244,8324	1:244,8324	
11	Corpo Militar da Policia.....	62	450:000,0000	501:520,8346	51:520,8346	
12	Guarda Urbana.....	63	400:000,0000	489:475,8380	89:475,8380	
13	Casa de Correccão.....	64	475:020,8680	474:613,8413	407,8567		
14	Obras.....	65	45:000,0000	44:796,8601	203,8399		
15	Auxilio á força policial das provincias.....	66	600:000,0000	592:499,8984	7:500,8016		
16	Ajudas de custo.....	67	56:800,0000	74:850,0000	18:050,0000	
17	Conducção de presos de justiça.....	68	5:000,0000	4:511,8800	488,8200		
18	Presidio de Fernando de Noronha.....	69	200:000,0000	172:259,8716	27:740,8284		15:294,8851
	Despezas pagas e não escripturadas em exercicios anteriores.....	70	4:437,8479	4:437,8479	
			6.468:521,8891	6.425:780,8471	198:269,8074	155:527,8334	25:406,8637

Observação

Nos termos do art. 15 da Lei n. 2792 de 20 de Outubro de 1877 a quantia de 462,8500, proveniente de donativos para o Asylo do Mendigos, foi augmentada ao credito concedido pelo § 9º da Lei n. 2940 de 31 de Outubro de 1879.

RESTOS A PAGAR

455
200
8500
8497

8708497

MINISTERIO DE ESTRANGEIROS

1880 — 1881

§§ DA LEI		NÚMEROS DAS TABELLAS	FIXADA		EXCESSOS		RESTO A PAGAR
			CREDITO ORDINARIO	PAGA	DE CREDITO	DE DESPEZA	
1	Secretaria de Estado (moeda do paiz).....	71	448:678,000	430:131,003	18:546,997		
2	Legações e Consulados (ao cambio de 27 ds. por 1,000).....	72	479:850,000	460:563,663	19:286,337		
3	Empregados em, disponibilidade, (moeda do paiz).....	73	41:999,000	5:866,743	6:133,286		
4	Ajudas de custo (ao cambio de 27 ds. por 1,000).....	74	35:000,000	31:500,000	3:500,000		
5	Extraordinarias no exterior, (idem).....	75	35:000,000	31:136,232	3:863,768		
6	Ditas no interior (moeda do paiz).....	76	40:000,000	5:142,000	4:837,910		
7	Commissões de limites e liquidação de reclamações.....	77	123:000,000	106:527,340	18:472,651		
	Despezas pagas e não escripturadas em exercicios anteriores.....	78		7:377,352		7:377,352	
	. CREDITOS ESPECIAES		843:527,000	778:244,492	74:660,830	7:377,352	0
	LEI N. 2927 DE 18 DE OUTUBRO DE 1879						
	Missão especial á China.....	79	34:433,111	53:537,332	893,770		
			809:961,110	831:781,824	76:536,638	7:377,352	0

MINISTERIO DA MARINHA

1880—1881

RESTO
A PAGAR

§§ DA LEI	NUMEROS DAS TABELLAS	FIXADA		EXCESSOS		RESTO A PAGAR	
		CREDITO ORDINARIO	PAGA	DE CREDITO	DE DESPEZA		
							Lei n. 2940 de 31 de Outubro de 1879 art. 5.º
1	Secretaria de Estado.....	80	424:132,5000	413:383,112	10:548,888		
2	Conselho Naval.....	81	24:800,0000	22:754,5796	2:045,3204		
3	Quartel General.....	82	32:520,0000	32:071,6071	448,320		
4	Conselho Supremo Militar.....	83	11:534,4000	8:438,251	3:096,149		
5	Contadoria.....	84	137:070,0000	127:841,113	9:228,887		
6	Intendencia e accessorios.....	85	95:669,7000	90:363,462	5:306,238		
7	Auditoria.....	86	4:670,0000	4:282,004	387,996		
8	Corpo da Armada e classes annexas.....	87	887:996,4000	913:524,869	23:468,469	
9	Batalhão Naval.....	88	76:013,214	59:221,227	16:793,987		
10	Corpo de Imperiaes Marinheiros.....	89	845:285,0000	646:712,297	198:572,703		
11	Companhia de Invalidos.....	90	7:949,2000	3:752,872	4:196,328		
12	Arsonaes.....	91	2.300:000,0000	2.297:893,004	2:106,996	1:237,500	
13	Capitanias de Portos.....	92	198:033,2000	192:110,450	5:922,750	12,000	
14	Força Naval.....	93	1.400:000,0000	1.604:268,588	38,600	
15	Navios desarmados.....	94	17:809,6000	11:492,544	6:317,116		
16	Hospitales.....	95	213:685,8000	181:951,6000	31:733,944		
17	Pharoes.....	96	148:322,0000	111:787,101	36:534,899	633,722	
18	Escola de Marinha e outros estabelecimentos scientificos...	97	467:837,8000	168:779,384	944,584	
19	Reformados.....	98	233:218,6500	230:920,042	17:071,302	
20	Obras.....	99	150:000,0000	161:219,215	11:219,215	
21	Hydrographia.....	100	13:450,0000	13:974,218	524,218	
22	Etapas.....	101	5:856,0000	2:948,0000	2:908,0000		
23	Armamento.....	102	20:000,0000	18:256,468	1:743,532		
24	Munições do bocca.....	103	1.489:407,720	1.245:356,209	244:050,821	106,770	
25	Munições navaes.....	104	380:000,0000	391:566,898	11:566,898	
26	Material de construcção naval.....	105	711:000,0000	663:622,078	47:377,922	142,720	
27	Combustivel.....	106	430:000,0000	289:323,097	140:676,903		
28	Eventuaes.....	107	200:000,0000	563:019,143	363:019,143	
	Despezas pagas e não escripturadas em exercicios anteriores.	108	28:000,0000	28:000,0000	
	CREDITOS ESPECIAES		40.346:292,824	10.219:035,672	789:636,659	602:379,507	6:577,846
	<i>Lei n. 2910 de 30 de Agosto de 1879</i>						
	Collocação de pharoes na costa do Imperio.....	109	308:979,455	283:853,755	25:125,700		
	<i>Lei n. 3030 de 9 de Janeiro de 1881</i>						
	Despeza com o molhoramento do material.....	110	5.000:000,0000	731:462,225	4.268:537,775		
			45.655:272,279	11.234:354,652	5.083:300,134	602:379,507	6:577,846

MINISTERIO DA GUERRA

1880—1881

§§ DA LEI	NUMEROS DAS TABELLAS	FIXADA			PAGA	EXCESSOS		RESTOS A PAGAR	
		CREDITOS				TOTAL	DE CREDITO		DE DESPEZA
		ORDINARIO	SUPPLEMENTAR						
		<i>Lei n. 2940 de 31 de Outubro de 1879 arts. 6.º e 21.º n. 5.</i>		<i>DD. ns. 7898 de 10 de Nov. de 1880 e 8210 de 6 de Agosto de 1881.</i>					
1	Secretaria de Estado e Repartições annexas.....	411	202:683,000		202:683,000	204:698,866	2:015,866		
2	Conselho Supremo.....	412	40:320,000		40:320,000	39:692,553	627,447		
3	Pagadoria das Tropas.....	413	40:675,000		40:675,000	40:416,808	258,192		
4	Arquivo Militar.....	414	27:988,000		27:988,000	24:453,986	3:534,014		
5	Instrucção militar.....	415	363:326,160		363:326,160	283:349,934	81:976,226		
6	Intendencia e Arsenaes.....	416	1.320:654,776	12:156,375	1.332:811,151	1.364:762,862	31:951,371		
7	Corpo de Saude e Hospitaes.....	417	810:792,810	56:683,437	867:476,277	933:494,613	66:018,336	2:932,492	
8	Estado-maior general.....	418	243:984,000		243:984,000	220:168,397	23:815,603		
9	Corpos especiaes.....	419	845:808,200		845:808,200	870:167,271	24:359,071	20,504	
10	Corpos arregimentados.....	420	2.261:348,000		2.261:348,000	2.272:626,958	11:278,958	805,365	
11	Praças de prot.....	421	984:022,860	309:224,441	1.293:247,301	1.389:983,987	96:736,686	2:759,040	
12	Etapas e fardamento, etc.....	422	3.702:813,000		3.702:813,000	3.277:620,995	425:192,005	2:274,180	
13	Armamento.....	423	50:000,000		50:000,000	45:175,781	4:824,219		
14	Despezas dos corpos e quarteis...	424	550:000,000		550:000,000	532:887,718	17:112,282	7:327,320	
15	Companhias militares.....	425	147:530,740		147:430,740	120:892,490	26:538,250		
16	Commissões militares.....	426	74:026,800		74:626,800	49:100,928	25:525,872	2:863,568	
17	Classes inactivas.....	427	890:944,428		890:944,428	787:529,185	103:415,243	14:343,660	
18	Ajudas de custo.....	428	40:000,000		40:000,000	35:357,790	4:642,210		
19	Fabricas.....	429	77:795,400		77:795,400	77:233,628	561,772		
20	Presidios e Colonias militares.....	430	151:136,480		151:136,480	97:444,158	53:722,322		
21	Obras militares.....	431	480:000,000		480:000,000	478:407,945	1:592,055	148,420	
22	Diversas despezas e eventuaes.....	432	310:000,000	153:488,754	463:488,754	482:791,814	19:303,060	15:352,313	
	Despezas pagas e não escripturadas em exercicios anteriores.....	433				14:860,671	14:860,671		
			13.618:349,684	531:553,007	14.149:902,691	13.613:089,338	803:337,372	266:524,359	48:842,868

MINISTERIO DA AGRICULTURA, COMMERCIO E OBRAS PUBLICAS

1880 — 1881

OS	RESTOS A PAGAR	ESPEZA	NUMEROS DAS TABELLAS	FIXADA			TOTAL	PAGA	EXCESSOS		RESTOS A PAGAR
				CREDITOS					DE CREDITO	DE DESPEZA	
				ORDINARIO	SUPPLEMENTAR	EXTRAORDINARIO					
				Leis ns. 2940 de 31 de Outubro de 1879 art. 7º e 3017 de 5 de Nov. de 1880, art. 13 n. 3.	Leis ns. 2984 de 10 de Setembro e 3017 de 5 de Novembro de 1880, art. 13 n. 4, Decr. n. 8257 de 10 de Setembro de 1881, Lei n. 3064 de 29 de Abril de 1882, e Decr. n. 3155 de 30 de Junho de 1883.	Decr. n. 3022 de 12 de Novembro de 1880.					
016,860											
151,711											
148,336	2:062,492										
159,074	20,040										
178,058	803,363										
36,686	2:759,040										
	2:271,150										
	7:327,320										
	2:863,368										
	14:343,400										
	148,120										
13,060	15:352,313										
10,071											
4,359	48:842,868										
CREDITOS ESPECIAES											
<i>Lei n. 1245 de 28 de Junho de 1865, ar. 14 § 1º</i>											
	Compra de hemoitorias nos terrenos da Lagoa de Rodrigo de Freitas	458	10:000,000				10:000,000	5:360,000	4:640,000		
<i>Lei n. 1953 de 17 de Julho de 1871, ar. 2º § 2º</i>											
	Prolongamento das estradas de ferro do Recife a S. Francisco, da Bahia ao Joazeiro e do S. Paulo	459	2:600:000,000				2:600:000,000	2:331:663,332	268:336,668		
<i>Resolução legislativa n. 2997 de 10 de Setembro de 1873</i>											
	Construção da estrada de ferro da capital da provincia do Rio Grande do Sul	460	1:400:000,000				1:400:000,000	1:340:973,102	50:026,898		
<i>Resolução legislativa n. 2460 de 24 de Setembro de 1873</i>											
	Garantia de juros ás companhias que construírem vias ferreas	461	1:600:000,000	794:042,879			2:394:042,879	2:916:958,782		522:916,903	
				22:287:772,464	833:703,141		23:121:475,605	21:726:347,020	491:935,623	1:096:807,070	4:880,211

§§ DA LEI	NUMEROS DAS TABELAS	FIXADA			TOTAL	PAGA	EXCESSOS		RESTOS A PAGAR
		CREDITOS					DE CREDITO	DE DESPEZA	
		ORDINARIO	SUPPLEMENTAR	EXTRAORDINARIO					
		Leis ns. 2940 de 31 de Outubro de 1879 art. 7º e 3017 de 5 de Nov. de 1880, art. 13 n. 3.	Leis ns. 2984 de 10 de Setembro e 3017 de 5 de Novembro de 1880, art. 13 n. 4, Decr. n. 8257 de 10 de Setembro de 1884, Lei n. 3064 de 29 de Abril de 1882 e Decr. n. 3435 de 30 de Junho de 1883.	Decr. n. 3022 de 12 de Novembro de 1880.					
Lei n. 2639 de 22 de Setembro de 1875 Desapropriação o obras necessarias ao abastecimento d'agua á capital do Imperio.	162	3.500:000,000			3.500:000,000	2.858:640,744	641:350,256		
Leis ns. 2670 da 20 de Outubro de 1875 art. 18 e 2792 de 20 de Outubro de 1877 art. 7º § unico Prolongamento da Estrada de ferro D. Pedro II ao littoral da Gambóa.....	163	1.813:230,400			1.813:230,400	1.420:267,711	692:962,689		
Lei n. 2940 de 31 de Outubro de 1879, art. 23 e Decretos ns. 7714 de 15 de Maio e 7778 de 27 de Julho de 1880 Construcção das estradas do ferro de Baturité, Sobral e Paulo Afonso.....	164	2.300:000,000			2.300:000,000	2.019:710,627	280:289,373		
Lei n. 3017 de 5 de Novembro de 1880, art. 13 § 3. Ramal da Estrada do ferro de Canãa a Baturité.....	165	300:000,000			300:000,000	120:160,200	179:830,800		
Decreto n. 3022 de 12 de Novembro de 1880 Emancipação das colonias do Estado.....	166			1.352:483,470	1.352:483,470	343:607,265	1.008:786,205		
Decreto n. 6019 de 1 de Junho de 1878 e art. 23 da Lei n. 2940 de 31 de Outubro de 1879. Resgato da estrada do ferro de Baturité na provincia do Ceará.....	167	6:435,646			6:435,646	6:435,646			
		35.817:153,510	1.627:745,590	1.352:483,470	38.797:387,570	36.708:032,420	3.618:478,514	1.610:723,373	4:880,244

MINISTERIO DA FAZENDA

1880 — 1881

§§ DA LEI	NUMEROS DAS TABELLAS	FIXADA				TOTAL	PAGA	EXCESSOS		RESTOS A PAGAR	
		CREDITOS			TOTAL			PAGA	DE CREDITO		DE DESPEZA
		ORDINARIO	SUPPLEMENTAR	EX-TRAORDINARIO							
		<i>Lei n. 2940 de 31 de Outubro de 1879, art. 8º</i>	<i>Decreto n. 8345 de 24 de Dezembro de 1881</i>	<i>Lei n. 3017 de 5 de Novembro de 1880, art. 13 n. 1</i>							
1											
168	14.374:083,000			14.374:083,000	12.476:227,890	1.897:857,110					
2	24.904:326,739	1.245:946,925		26.150:273,664	26.112:643,533	37:630,111					
3											
470	30:000,000			30:000,000	6:352,248	23:647,752					
471	185:300,000			185:300,000	452:488,335	32:811,665					
472	2.432:645,000			2.432:645,000	2.324:283,908	108:361,092			5:427,700		
473	32:835,000			32:835,000	25:769,606	7:065,394					
474	1.566:614,000			1.566:614,000	1.551:045,907	15:568,093			947,250		
475	130:762,000			130:762,000	94:582,330	36:179,670			77,250		
476	5.268:471,000	427:337,935		5.395:828,935	5.572:427,855	176:599,821			4:876,214		
477	180:900,000			180:900,000	165:200,557	15:699,443					
478	29:005,000			29:005,000	17:035,728	11:969,272					
479	303:000,000	436:660,708		436:660,708	388:151,114	48:509,594			446,250		
480	50:000,000	20:000,000		70:000,000	65:499,040	4:500,960					
481	25:000,000			25:000,000	13:335,028	9:664,972					
482	3.456:065,261	2.206:964,220		5.363:029,481	5.664:707,686	298:678,190					
483	1.000:000,000	760:000,000		1.760:000,000	1.833:421,181	93:421,181					
484	620:000,000			620:000,000	607:652,704	112:347,296					
485	600:000,000	33:373,193		633:373,193	624:677,655	8:695,538					
486	558:800,000			558:800,000	431:039,595	127:760,405					
487	2:400,000			2:400,000	2:400,000						
488	800:000,000		800:000,000	1.600:000,000	1.606:560,165	6:560,165			6:560,165		
489	450:000,000			450:000,000	419:943,445	30:056,555					
490	500:000,000			500:000,000	400:777,235	99:222,765					
491					46:504,121				46:504,121		
		57.497:229,000	4.530:302,000	800:000,000	62.527:531,000	60.521:727,764	2.027:566,810	621:763,184	11:173,664		
CRÉDITOS ESPECIAES											
<i>Lei de 15 de Novembro de 1827, art. 13</i>											
	192	1:800,000			1:800,000	1:800,000					
<i>Lei n. 2348 de 25 de Agosto de 1873, art. 7º parágrafo unico n. 4</i>											
	193	14:125,263			14:125,263	6:001,347	8:123,916				
<i>art. 11 § 5º n. 2</i>											
	194	37:850,000			37:850,000	5:472,000	32:378,000				
<i>Lei n. 3028 de 29 de Dezembro de 1880 art. 3º e Decreto n. 7976 de 22 de Janeiro de 1881</i>											
	195	240:000,000			240:000,000	180:000,000	60:000,000				
		57.491:004,263	4.530:302,000	800:000,000	62.821:306,263	60.715:001,114	2.728:068,726	621:763,184	11:173,664		

RESTOS A PAGAR

DE DESPEZA

619:723,373

4:880,244

RECAPITULAÇÃO

	FIXADA	PAGA	EXCESSOS		RESTOS A PAGAR
			DE CREDITO	DE DESPEZA	
Imperio.....	5.930:399,920	8.964:454,061	807:003,243	840:757,384	46:670,197
Justiça.....	6.468:524,891	6.425:780,171	498:269,074	155:527,354	25:406,537
Estrangeiros.....	899:964,110	831:784,824	75:556,638	7:377,352	§
MINISTERIOS.....					
Marinha.....	15.655:272,279	11.234:351,652	5.083:300,434	602:379,507	6:577,846
Guerra.....	14.149:902,691	13.613:089,338	803:337,712	266:524,359	48:342,868
Agricultura, Commercio e Obras Publicas.	38.797:387,570	35.798:932,629	3.618:178,514	1.619:723,973	4:880,211
Fazenda.....	62.821:306,353	60.715:001,111	2.728:068,726	621:763,484	11:173,604
	447.722:751,814	438.583:090,580	13.313:714,804	4.174:052,813	113:554,423

RESTOS DE DESPESA	RESTOS A PAGAR
840:757,884	16:670,417
155:527,354	25:400,637
7:377,352	4
662:370,507	0:577,846
266:524,369	48:842,808
1.019:723,373	4:880,341
621:763,484	11:173,604
4.174:052,813	113:051,423

MINISTERIO DO IMPERIO

MINISTERIO DO IMPERIO

TABELLA N. 1

§ 1.º Dotação de Sua Magestade o Imperador

Paga no Municipio da Córte 800:000#000

Pag

TABELLA N. 2

§ 2.º Dotação de Sua Magestade a Imperatriz

Paga no Municipio da Córte..... 96:000#000

Pag

TABELLA N. 3

§ 3.º Dotação da Princeza Imperial a Senhora D. Izabel

Paga no Municipio da Córte 150:000#000

Pag

MINISTERIO DO IMPERIO

TABELLA N. 4

§ 4.º Alimentos do Principe do Grão-Pará o Senhor D. Pedro

.....
800:000#000

Pagos no Municipio da Córte..... 8:000#000

MINISTERIO DO IMPERIO

TABELLA N. 5

§ 5.º Alimentos do Principe o Senhor D. Luiz, filho de Sua Alteza
a Princeza Imperial

.....
96:000#000

Pagos no Municipio da Corte..... 6:000#000

TABELLA N. 6

§ 6.º Dotação do Senhor Duque de Saxe, viuvo de Sua Alteza a Princeza
Senhora D. Leopoldina

D. Izabel
.....
180:000#000

Paga no Municipio da Córte..... 75:000#000

TABELLA N. 7

§ 7.º Alimentos do Principe o Senhor D. Pedro

Pagos no Municipio da Côte..... 6:000\$000

Pa

TABELLA N. 8

§ 8.º Alimentos do Principe o Senhor D. Augusto

Pagos no Municipio da Côte..... 6:000\$000

TABELLA N. 9

§ 9.º Alimentos do Principe o Senhor D. José

Pagos no Municipio da Côte..... 6:000\$000

MINISTERIO DO IMPERIO

TABELLA N. 10

§ 10.º Alimentos do Principe o Senhor D. Luiz

Pagos no Municipio da Córte..... 6:000,000

TABELLA N. 11

§ 11.º Mestres da Familia Imperial

	MUNICIPIO DA CÓRTE
Mestre de francez.....	309,997
— de inglez.....	799,992
— de allemão.....	800,000
— de italiano.....	799,992
— de historia da philosophia.....	800,000
— de musica.....	799,992
	4:309,973

TABELLA N. 12

§ 12.º Gabinete Imperial

	MUNICIPIO DA CÓRTE
PESSOAL	
Porteiro.....	1:299,984
EXPEDIENTE	
Papel, pennas, etc.....	326,900
	1:626,884

MINISTERIO DO IMPERIO

TABELLA N. 13

§ 13.º Camara dos Senadores

	MUNICIPIO DA CÔRTE
CAMARA	
Subsidio.....	611:420#140
SECRETARIA	
Official-maior.....	6:043#325
1.ª Officiaes.....	8:493#548
2.ª ditos.....	8:212#536
Gratificação ao Official encarregado da redacção das actas.....	498#916
— ao encarregado da escripturação do cofre da despeza.....	199#992
— ao encarregado do archivo e bibliotheca.....	199#992
Porteiro guarda-livros da Secretaria.....	1:999#992
— do Paço do Senado.....	1:999#992
Continuos.....	2:355#912
Guardas.....	5:961#288
Correio a cavallo.....	1:320#000
PESSOAL DISPENSADO DO SERVIÇO	
Official.....	3:060#000
PESSOAL ADDIDO	
Amanuenses.....	495#164
DIVERSAS DESPEZAS	
Publicação das discussões e trabalhos do Senado.....	60:416#308
Compra de decoração e conservação de moveis.....	360#000
Aluguel da casa para o Porteiro.....	768#000
Consignação para as despezas da Secretaria.....	10:800#000
	724:245#305
Natureza dos vencimentos	
Subsidio.....	611:420#140
Ordenados.....	30:637#153
Gratificações.....	9:843#504
	651:900#797

Su

Of
1.º
2.º
Po
—
Co
Gr
Co

Of
Po

Gr
—
Co
—
Pu
Im
Lu

Su
Or
Gr

MINISTERIO DO IMPERIO

TABELLA N. 14

§ 14.º Camara dos Deputados

MUNICIPIO DA CÔRTE	CAMARA	MUNICIPIO DA CÔRTE
1:420#140	Subsidio.....	844:332#220
	SECRETARIA	
6:043#325	Official-maior.....	6:083#322
8:493#548	1.ºs Officiaes.....	41:716#644
8:212#536	2.ºs ditos.....	13:599#945
498#916	Porteiro da Secretaria.....	1:999#992
199#992	— do salão da Camara.....	1:999#992
199#992	Continuos.....	7:200#000
1:999#992	Guardas das galerias.....	6:411#086
1:999#992	Correios.....	2:400#000
2:355#912		
5:961#288	PESSOAL DISPENSADO DO SERVIÇO	
1:320#000	Official.....	2:799#991
	Porteiro.....	1:399#992
3:060#000		
	DIVERSAS DESPEZAS	
	Gratificações extraordinarias.....	4:300#000
	— pelo trabalho de colligir os Annaes.....	6:000#000
495#164	Consignação para as despesas da Secretaria.....	2:799#996
	— para a limpeza e asseio da casa.....	240#000
	Publicação das discussões.....	78:998#922
	Impressão dos Annaes da Camara anteriores ao anno de 1857.....	24:000#000
	Luz e despesas miudas.....	65#875
		1.016:047#977
	Natureza dos vencimentos	
10:416#508	Subsidios.....	844:332#220
360#000	Ordenados.....	40:043#264
768#000	Gratificações.....	15:267#700
10:800#000		899:643#184
24:245#305		
11:420#140		
30:637#153		
9:843#504		
51:900#797		

MINISTERIO DO IMPERIO

TABELLA N. 15

§ 15.º Ajudas de custo de vinda e volta dos Deputados

PAGA NO MUNICIPIO DA CORTE			
A Manoel Joaquim de Lemos.....	Minas Geraes.....		250\$000
PAGAS NA PROVINCIA DO RIO GRANDE DO NORTE			
Ao Dr. Antonio Pinto Nogueira Accioly.....		700\$000	1:400\$000
A João Brigido dos Santos.....		700\$000	
PAGA NA PROVINCIA DO PARÁ			
Ao Conselheiro Tito Franco de Almeida.....			800\$000
PAGA NA PROVINCIA DE S. PEDRO			
Ao Dr. Antonio Antunes Ribas.....			400\$000
			2:850\$000

TABELLA N. 16

§ 16.º Conselho de Estado

Conselheiros.....	MUNICIPIO DA CORTE
	47:833\$994

MINISTERIO DO IMPERIO

TABELLA N. 17

§ 17.º Secretaria de Estado

	MUNICIPIO DA CÔRTE	CEARA'	TOTAL
PESSOAL			
Ministro e Secretario de Estado.....	12:000#000	12:000#000
Directores.....	23:827#921	23:827#921
Sub-Directores.....	18:000#000	18:000#000
Officiaes.....	45:411#649	45:411#649
Amanuenses.....	14:176#281	14:176#281
Porteiro.....	2:400#000	2:400#000
Ajudante.....	1:790#891	1:790#891
Continuos.....	4:490#730	4:490#730
Correios.....	4:502#456	4:502#456
ADDIDOS			
Chefe de Secção.....	4:999#992	4:999#992
Amanuense.....	1:958#326	1:958#326
EXPEDIENTE			
Papel, pennas e outros objectos.....	5:805#800	5:805#800
Impressões, encadernações, etc.....	9:375#980	9:375#980
DIVERSAS DESPEZAS			
Gratificações extraordinarias.....	1:109#674	1:109#674
— ao Official de Gabinete.....	2:400#000	2:400#000
Serventes.....	4:613#294	4:613#294
Compra de livros, mappas, etc.....	125#000	125#000
— e concerto de moveis.....	1:342#100	1:342#100
Publicações.....	665#800	665#800
Luz e despezas miudas.....	4:472#654	4:472#654
DESPEZA DA CORTE PAGA NO CEARA'			
PESSOAL			
Official.....	1:200#000	1:200#000
	163:468#548	1:200#000	164:668#548
Natureza dos vencimentos			
Ordenados.....	103:155#824	900#000	104:055#824
Gratificações.....	30:432#422	300#000	30:732#422
	133:588#246	1:200#000	134:788#246

itados

.....	250#000
700#000 700#000	1:400#000
.....	800#000
.....	400#000
.....	2:850#000

MUNICIPIO DA CÔRTE	47:833#994
-----------------------	------------

MINISTERIO DO
TABELLA
§. 18.º Presidenciais

IMPERI
N. 18
de Pr

	MUNICIPIO DA CÔRTE	RIO DE JANEIRO	ESPIRITO SANTO	BAHIA	SERGIPE	ALAGÔAS	PERNAMBUCO	PARAHYBA	RIO GRANDE DO NORTE	CEARÁ
PESSOAL										
Presidentes.....		6:964\$020	4:986\$530	7:999\$999	4:992\$134	5:999\$998	7:999\$986	6:000\$000	4:991\$156	6:088\$868
Vice-Presidente.....								219\$883		
Secretarios.....		1:999\$992	1:250\$000	1:999\$992	1:210\$440	1:500\$800	1:999\$992	1:490\$907	1:240\$965	1:525\$000
Guardas da mobilia.....		150\$000	60\$000	150\$000	60\$000	90\$000	150\$000	89\$750	60\$000	90\$000
Ajudas de custo e despesas de viagem a Presidentes.....							8:653\$333		1:326\$666	
DIVERSAS DESPEZAS										
Acquisição e conservação de moveis e objectos para decoração, asseio, pintura, etc.....				15:173\$770		35\$000	310\$270		635\$260	1:771\$860
Iluminação em dias de festa nacional.....			36\$600	100\$000	25\$620	25\$200	83\$700	20\$333		
Aluguel de casas.....						563\$780			2:000\$000	
Pequenos reparos no edificio do Palacio.....				641\$540			87\$000			2:222\$970
Agua, luz e despesas miudas.....		385\$844	199\$971	400\$000	204\$996	239\$998	600\$000	312\$000	199\$652	240\$000
DESPEZA DE UMAS PROVINCIAS PAGA EM OUTRAS OU NA CORTE										
Vencimentos do Presidente da Provincia de Sergipe... Ajudas de custo ao da do Rio de Janeiro.....	360\$214									
— ao da do Espirito Santo.....	4:800\$000									
— ao da da Bahia.....	3:413\$333									
— ao da de Pernambuco.....	4:373\$332									
— ao da da Parahyba.....	5:280\$000									
— ao da do Ceará.....	5:106\$666									
— ao da do Pará.....	6:093\$332									
— ao da de S. Paulo.....	6:848\$000									
— ao da do Paraná.....	4:706\$666									
— ao da de Minas Geraes.....	7:000\$000									
— ao da de Goyaz.....	3:720\$000									
— ao da de Matto Grosso.....										
<i>Diversas despesas</i>										
Compra de moveis para o Palacio da presidencia da Provincia do Ceará.....	2:158\$000									
— de uma bandeira para o da do Pará.....	66\$000									
Iluminação para o da do Rio de Janeiro.....	57\$000									
	53:982\$343	9:409\$886	6:533\$121	26:467\$301	6:493\$190	8:455\$976	10:884\$281	8:150\$983	10:462\$699	11:938\$608

Natureza dos

	MUNICIPIO DA CÔRTE	RIO DE JANEIRO	ESPIRITO SANTO	BAHIA	SERGIPE	ALAGÔAS	PERNAMBUCO	PARAHYBA	RIO GRANDE DO NORTE	CEARÁ
Ordenados.....	360\$214	8:964\$012	6:236\$550	9:999\$991	6:202\$374	7:499\$998	9:999\$978	7:719\$880	6:241\$121	7:613\$868
Gratificações.....		150\$000	60\$000	150\$000	60\$000	90\$000	150\$000	89\$750	1:386\$666	90\$000
	360\$214	9:114\$012	6:296\$550	10:149\$991	6:262\$374	7:589\$998	10:149\$978	7:809\$630	7:627\$787	7:703\$868

PIAUHY

6:221\$31
1:518\$54
60\$00

658\$45
13\$00
999\$59
199\$99

9:670\$998

venci

PIAUHY

7:739\$858
60\$000

7:799\$858

MINISTERIO DO IMPERIO
 TABELLA N. 19
 § 19.º Culto Publico

PARANAYBA	RIO GRANDE DO NORTE	ORARÁ	PIAUIHY	MARANHÃO	PARÁ	AMAZONAS	S. PAULO	PARANÁ	SANTA CATHARINA	S. PEDRO	MINAS GERAES	GOYAZ	MATO GROSSO	LONDRES	TOTAL
		3:000,000		3:600,000	3:600,000		3:600,000			3:600,000	7:200,000		2:700,000		31:800,000
															3:378,800 400,000 180,000
															41:000,068 48:191,026 4:081,476 999,096 400,000 79,095 1:568,053 183,326 1:270,091 999,088 600,000 200,000 95,000 333,321 918,058 49,081
															406,660
				800,000 427,876 700,000	220,000 699,996 7:000,000		800,000 700,000 691,000 430,000			799,992	800,000 700,000 700,000 400,000				1:599,092 4:399,088 1:827,776 3:491,096 1:331,004 2:099,092 38:612,378 4:399,092 4:080,000 1:056,044 220,096 2:316,577 320,058 450,000 22:122,811 1:626,937 0:224,822 20,000 1:439,068 2:870,091 1:349,092 3:024,071 227,000 144,000 0,000 100,000
		100,000		5:433,878	7:000,000		5:589,250			4:000,000 1:399,992	5:100,000				499,002 550,000 700,000
		100,000		1:080,000	600,000 210,000 120,000		200,000 500,000			499,002	550,000	109,992			4:080,000 1:056,044 220,096 2:316,577 320,058 450,000 22:122,811 1:626,937 0:224,822 20,000 1:439,068 2:870,091 1:349,092 3:024,071 227,000 144,000 0,000 100,000
		1:032,288 199,999 590,998		3:513,144 498,900 514,319	2:910,038 349,155 4:097,216		3:498,660 80,000 748,950			883,094 499,992 599,870	3:600,744 200,000 886,800	1:870,903			888,887 199,992 282,488
		240,000 199,999 150,000 399,999		314,676 200,000 150,000 400,000	540,000 120,000 684,992		238,067 30,000 444,000			210,000 199,992 150,000 399,996	180,000 150,000 100,000 300,000	223,092			210,000 166,660 150,000 249,091
		600,000		582,256	600,000		400,000			575,000	1:200,000	600,000	600,000		6:077,236 487,974 874 1:197,693
021,602	10:427,802	21:772,388	9:809,999	47:603,375	48:326,832	4:414,032	35:891,703	5:973,571	10:121,094	24:028,479	447,880,796	16:961,881	2:618,333		487,974 874 1:197,693
		960,000		1:200,000	2:160,000		1:600,000			1:000,000	2:590,000	800,000	799,992		28:278,161
															2:000,000 540,000

Continuação da tabella

Culto

	MUNICIPIO DA CÔRTE	RIO DE JANEIRO	ESPIRITO SANTO	BAHIA	SERGIPE	ALAGOAS	PERNAMBUCO	PARAHYBA	RIO GRANDE DO NORTE	GERÁ
Despeza com a lancha que transportou o Bispo do Pará a Villa Bella.....	306,000									
Passagem a sacerdotes.....				439,768						
Aluguel da casa do paço episcopal.....										
Concertos na Cathedral.....										
DESPZAS DE UMAS PROVINCIAS PAGAS EM OUTRAS OU NA CÔRTE										
Autoridades episcopaes										
Bispo de Cuyabá.....				900,000						
Vigarios Geraes, etc.										
Vigario da provincia da Parahyba.....							300,000			
Parochos da do Rio de Janeiro.....	26:564,609									
DIVERSAS DESPZAS										
Ajuda de custo ao Bispo de Goyaz.....	7:600,000									
Compra de paramentos e de outros objectos para a Cathedral de Goyaz.....	19:420,000									
— — o melhoramento do palacio episcopal de Olinda.....	15:560,034									
DESPZA DA CÔRTE PAGA EM LONDRES										
Despeza com a expedição das Bullas do Arcebispo da Bahia e dos Bispos de Olinda e Goyaz.....	144:832,310	14:632,002	6:188,709	106:049,889	16:703,164	14:567,500	44:198,313	14:621,502	10:427,802	30:524,343

PIAUCHY

9:899,991

Natureza dos

venci

	MUNICIPIO DA CÔRTE	RIO DE JANEIRO	ESPIRITO SANTO	BAHIA	SERGIPE	ALAGOAS	PERNAMBUCO	PARAHYBA	RIO GRANDE DO NORTE	GERÁ
Ordonados.....	30:405,018			2:993,916			1:466,622			7:185,321
Gratificações.....	12:748,008			100:735,866	16:703,164	14:567,500	42:231,609	14:621,502	10:427,802	22:372,531
Congruas.....	37:781,593	14:652,002	6:188,709	103:729,782	16:703,164	14:567,500	43:698,321	14:621,502	10:427,802	20:537,601

GERÁ

7:185,321

22:372,531

20:537,601

da tabella

Culto Publico

RIO GRANDE DO NORTE	CEARÁ	PIAUIHY	MARANHÃO	PARÁ	AMAZONAS	S. PAULO	PARANÁ	SANTA CATHARINA	S. PEDRO	MINAS GERAES	GOYAZ	MATO GROSSO	LONDRES	TOTAL
					681,507									681,507
			2.400,000			1.800,000						1.200,000		5.400,000
														439,708
														900,000
														300,000
														26.564,609
														7.600,100
														19.420,000
														13.560,034
													4.715,556	4.715,556
10:427,803	30:824,881	9:800,999	39:241,394	39:600,083	5:095,539	56:702,312	5:973,571	10:121,004	38:276,199	143.548,346	21:636,939	10:095,843	4:715,556	787:691,009

Natureza dos vencimentos

PARANAYHA	RIO GRANDE DO NORTE	CEARÁ	PIAUIHY	MARANHÃO	PARÁ	AMAZONAS	S. PAULO	PARANÁ	SANTA CATHARINA	S. PEDRO	MINAS GERAES	GOYAZ	MATO GROSSO	TOTAL
		7:185,294		1:878,085	6:621,955		4:755,227			2:872,736	3:028,806	3:275,058	2:477,518	30:495,048
14:02,800	10:427,800	22:372,388	9:800,999	33:763,309	30:826,822	4:412,032	48:547,085	5:973,571	10:121,004	34:403,463	137:979,740	17:561,881	5:915,333	49:003,315
14:021,302	10:427,800	20:537,682	9:800,999	35:041,394	37:448,783	4:412,032	53:302,312	5:973,571	10:121,004	37:276,199	141:008,346	20:836,939	8:005,851	619:689,300

MINISTERIO DO
TABELLA
§ 20.º Seminarios

	BAHIA	PERNAMBUCO	GERAÁ
PESSOAL			
Lentes de latim.....	1:000\$000	999\$996
— de francez.....	1:000\$000	999\$996
— de philosophia racional e moral.....	1:000\$000	884\$820
— de rhetorica e eloquencia sagrada.....	1:000\$000	999\$996
— de historia sagrada e ecclesiastica.....	1:000\$000	982\$138
— de theologia moral.....	1:000\$000
— — dogmatica.....	999\$996
— de instituicoes canonicas.....	998\$844
— de liturgia e canto gregoriano.....	1:246\$811	947\$067
Importancia entregue ao Bispo Diocesano para pagamento dos vencimentos dos lentes do respectivo Seminario.....	9:000\$000
DIVERSAS DESPEZAS			
Aluguel de casa.....	1:200\$000
Moveis e utensis.....
Carretos.....
	9:241\$021	5:784\$013	10:200\$000

MINISTERIO DO IMPERIO
TABELLA N. 20
 20.º Seminarios Episcopaes

PERNAMBUCO	CEARÁ	MARANHÃO	PARÁ	AMAZONAS	S. PAULO	S. PEDRO	MINAS GERAES	GOYAZ	MATO GROSSO	TOTAL
9998996		9448441	9998996	1:0048381	9998994	9998996	1:7508000	9848869		9:6838063
9998996		9168663	9998996		9998984	9928987	1:7508000	9828971		8:6428897
8848820		9998996	9998996		9998984	9998996	1:7508000	9978309		8:6028101
9998996		9998996	9998996		9998984	9998996	1:7508000	9908139		8:7408107
9828138		9998996	9998996		9998984		1:7508000	8638705		7:5958819
		1:0008000	9888884		9998984		1:7508000	9838867		6:7228735
		9998996	9998996		9998984		1:7508000	7628866		6:5128838
		9488921	9168662		9998984		1:7508000	1:0008000		6:6118081
		7508000	9998996		9998984		1:7508000	9678738		7:6008296
	9:0008000								9:0008000	18:0008000
	1:2008000									1:2008000
				3:5008000						3:5008000
				1:2708450						1:2708450
5:7848013	10:2008000	8:5608009	8:9058518	5:7748831	8:9998856	3:9928975	15:7508000	8:5338464	9:0008000	94:7418687

MINISTERIO DO IMPERIO

TABELLA N. 21

§ 21.º Faculdades de Direito

	MUNICIPIO DA CÔRTE	PERNAMBUCO	S. PAULO	TOTAL
PESSOAL				
CORPO ACADEMICO				
<i>Aulas maiores</i>				
Director.....		3:425\$805	6:000\$000	9:425\$805
Lentes cathedraes.....		51:689\$463	47:309\$230	99:058\$693
Gratificação aos lentes que contam mais de 25 annos de serviço.....		349\$458	729\$150	1:078\$608
Lentes substitutos.....		9:772\$677	9:019\$140	18:791\$817
<i>Aulas preparatorias</i>				
Professores.....		17:415\$948	18:305\$859	35:811\$798
Substitutos.....		780\$635	891\$910	1:672\$545
Gratificação extraordinaria por distincção no magisterio.....		804\$495	714\$490	1:518\$985
— aos professores que contam mais de 25 annos de serviço.....		900\$000	524\$790	1:424\$790
Continuos.....				
SECRETARIA				
Secretario.....		2:999\$996	2:997\$220	5:997\$216
Official.....		1:200\$000	1:189\$700	2:389\$700
Porteiro.....		1:200\$000	1:195\$169	2:395\$169
Bedeis.....		1:800\$000	1:711\$930	3:511\$930
Continuos.....		3:600\$000	2:627\$330	6:227\$330
BIBLIOTHECA				
Bibliothecario.....		2:045\$160	2:034\$017	4:099\$177
Ajudante.....		840\$000	613\$330	1:453\$330
Continuo.....			735\$000	735\$000
EXPEDIENTE				
Papel, pennas, etc.....		588\$700	230\$510	819\$210
Impressões e encadernações.....		355\$000	546\$500	901\$500
DIVERSAS DESPEZAS				
Serventes.....		1:476\$000	1:095\$000	2:571\$000
Compra de livros, assignatura de jornaes, publicações, etc.....		545\$800	388\$450	934\$250
Aluguel da casa.....		2:000\$000		2:000\$000
Acquisição e concerto de moveis e utensis.....		228\$700	602\$100	730\$800
Agua, luz e despezas mitadas.....		232\$080	130\$600	363\$680
DESPEZAS DAS PROVINCIAS DE PERNAMBUCO E S. PAULO, PAGAS NA CORTE				
Aluguel da casa da faculdade de direito do Recife.....	1:949\$994			1:949\$994
Impressões para a mesma.....	1:088\$000			1:088\$000
— para a de S. Paulo.....	581\$000			581\$000
Publicações para a mesma.....	67\$800			67\$800
— para a do Recife.....	177\$700			177\$700
Frete de um volume para a mesma Faculdade, contendo diplomas de bachareis.....	2\$550			2\$550
	3:867\$044	104:310\$877	99:658\$577	207:836\$108

Natureza dos vencimentos

	PERNAMBUCO	S. PAULO	TOTAL
Ordenados.....	63:874\$871	64:230\$837	128:114\$708
Gratificações.....	33:962\$553	31:084\$530	65:047\$083
— por distincção no magisterio.....		714\$490	714\$490
— por contar mais de 25 annos de serviço.....	1:046\$213	729\$150	1:775\$363
	98:883\$637	96:768\$327	195:651\$964

MINISTERIO DO IMPERIO

TABELLA N. 22

§ 22.º Faculdades de Medicina

ULO	TOTAL
10:000	0:423:808
10:230	00:05:803
20:460	1:078:008
10:140	18:701:817
35:850	35:814:798
11:010	1:072:536
14:490	714:840
	864:403
24:700	1:424:790
37:220	5:007:216
30:400	2:330:400
08:100	2:303:100
11:030	3:514:030
27:330	6:227:330
54:017	4:000:177
13:330	1:483:330
35:060	738:000
30:510	810:240
46:500	901:500
05:000	2:871:000
35:450	931:250
	2:000:000
22:100	730:800
30:060	363:040
	1:040:904
	1:088:000
	581:000
	67:800
	177:700
	2:550
38:077	207:830:108

	MUNICIPIO DA CORTE	BAHIA	LONDRES	TOTAL
PESSOAL				
CORPO ACADEMICO				
Director	4:800:500	6:060:000		10:800:500
Lentes cathedraes	87:864:650	93:426:600		181:291:250
— substitutos	19:663:189	17:621:486		37:284:675
Gratificação adicional aos lentes de clinica	1:200:000	1:500:000		2:700:000
— aos que contam mais de 25 annos de serviço	1:092:709	1:506:437		2:599:146
Preparadores e chefes de clinica	13:351:971	833:868		14:185:839
Assistentes de clinica	2:022:484			2:022:484
Alumnos internos de clinica	693:383			693:383
SECRETARIA				
Secretario	3:000:000	3:000:000		6:000:000
Official	1:200:000	900:000		2:100:000
Porteiro	1:179:060	1:200:000		2:379:060
Bedeis	1:773:544	1:800:000		3:573:544
Continuos	4:453:875	3:600:000		8:053:875
BIBLIOTHECA				
Bibliothecario	2:100:000	2:100:000		4:200:000
Ajudante	1:200:000	1:200:000		2:400:000
LABORATORIOS				
Conservadora	5:061:078	4:420:324		9:400:402
EXPEDIENTE				
Papel, pennas, etc.	1:200:000	462:020		1:752:020
Impressões e encadernação	1:106:330	633:700		1:740:030
DIVERSAS DESPEZAS				
Gratificações por serviços extraordinarios	1:516:046			1:516:046
— ao preparador de histologia	2:000:000			2:000:000
Ao encarregado de preparar peças anatomicas para o museo anatomopathologico	5:403:225			5:403:225
Serventes	12:965:389	7:875:100		20:780:489
Passagens	2:748:000			2:748:000
Gastos com os laboratorios	23:463:863	460:100		23:923:963
Acquisição de livros, assignatura de jornaes, publicações, etc.	0:327:670	1:957:350		1:284:750
Compra e concerto de moveis e utensis		1:210:700		1:210:700
Aluguel de casas	10:200:000	1:125:000		11:325:000
Reparos no predio em que funciona a Faculdade		248:210		248:210
Publicações	78:900			78:900
Agua, luz e despezas miudas	2:441:852	856:780		3:298:632
DESPEZA DA CORTE PAGA EM LONDRES				
Gusto e remessa de instrumentos e appaerhos para o gabinete de physiologia experimental			4:266:667	4:266:667
— de objectos para o laboratorio de histologia e anatomia pathologica			1:573:333	1:573:333
Remessa de um volume contendo theses			19:553	19:553
	223:147:577	133:964:804	8:859:555	382:971:936

Natureza dos vencimentos

	MUNICIPIO DA CORTE	BAHIA	TOTAL
Ordenados	104:394:578	84:733:791	1 6:128:369
Gratificações	48:184:375	52:877:586	101:061:961
— aos que contam mais de 25 annos de serviço	1:092:700	1:506:437	2:599:137
	150:671:653	139:117:814	289:789:467

MINISTERIO DO IMPERIO

TABELLA N. 23

§ 23.º Escola Polytechnica

	MUNICIPIO DA CÔRTE	LONDRES	TOTAL
PESSOAL			
CORPO ACADEMICO			
Director.....	5:999,908		5:999,908
Lentes, inclusive os que vencem a terça parte dos vencimentos.....	132:981,728		132:981,728
Substitutos.....	26:489,049		26:489,049
Professores.....	35:613,315		35:613,315
Preparadores e conservadores.....	27:174,396		27:174,396
SECRETARIA			
Secretario.....	3:488,731		3:488,731
Escriptuario.....	1:960,656		1:960,656
Amanuenses.....	3:713,136		3:713,136
Agente thesoureiro.....	3:000,000		3:000,000
Porteiro.....	1:800,000		1:800,000
Continuos.....	1:788,446		1:788,446
BIBLIOTHECA			
Bibliothecario.....	2:258,062		2:258,062
Ajudante.....	1:179,999		1:179,999
DIFFERENTES SERVIÇOS			
Guardas e serventes.....	11:208,400		11:208,400
EXPEDIENTE			
Papel, pennas, etc.....	336,520		336,520
Impressões e encadernações.....	872,800		872,800
DIVERSAS DESPEZAS			
Gratificação a lentes e professores em exercicios praticos.....	6:010,100		6:010,100
Despezas com os alumnos em exercicios praticos.....	6:050,780		6:050,780
Ajudas de custo e passagens a lentes, professores contratados e alumnos.....	3:000,100	3:200,000	6:200,100
Objectos para os gabinetes.....	22:950,588		22:950,588
Custo de livros e mais despezas com a bibliotheca.....	6:486,133		6:486,133
Luz, asseio e despezas miudas.....	1:333,720		1:333,720
	308:405,684	3:200,000	308:605,684
Natureza dos vencimentos			
Ordenados.....			153:789,994
Gratificações.....			92:320,272
— additionaes.....			6:302,659
			252:412,925

MINISTERIO DO IMPERIO

TABELLA N. 24

§ 24.º Escola de Minas

RENTES	TOTAL
	5:000#008
	132:081#728
	20:189#040
	36:013#916
	27:474#300
	3:488#731
	1:000#000
	3:713#130
	3:000#000
	1:800#000
	1:788#440
	2:288#002
	1:170#000
	11:208#400
	330#520
	872#800
	6:010#100
	0:080#780
5000	0:200#100
	22:080#588
	0:480#183
	1:333#730
1000	308:000#084
	163:780#004
	02:320#272
	0:352#600
	202:471#090

	MUNICIPIO DA CORTE	MINAS GERAES	LONDRES	TOTAL
PESSOAL				
CURSO SUPERIOR				
Director.....		3:666#663		3:666#663
Professor de mineralogia e geologia.....		7:333#337		7:333#337
— de exploração de minas e metallurgia.....		9:999#996		9:999#996
— de mecanica e construcção.....		4:999#998		4:999#998
Repetidor e preparador de mineralogia e geologia.....		3:739#064		3:739#064
— — de physica e chimica.....		3:999#996		3:999#996
— — de mathematicas e mecanica.....		7:333#328		7:333#328
Adjunto de desenho e geometria descriptiva.....		2:000#004		2:000#004
Alumnos (pensão).....		632#903		632#903
CURSO PREPARATORIO				
Professor da 1ª cadeira.....		2:843#230		2:843#230
— da 2ª —.....		2:400#000		2:400#000
— da 3ª —.....		1:800#000		1:800#000
SECRETARIA E BIBLIOTHECA				
Secretario e bibliothecario.....		2:062#500		2:062#500
EXPEDIENTE				
Papel, pennas, etc.....		1:043#970		1:043#970
DIVERSAS DESPEZAS				
Laboratorios.....		1:333#330		1:333#330
Serventes.....		3:510#000		3:510#000
Excursões geologicas e mineralogicas.....		2:553#750		2:553#750
Aluguel de casas.....		840#000		840#000
DESPEZAS DA PROVINCIA DE MINAS GERAES PAGAS NA CORTE E EM LONDRES				
PESSOAL				
<i>Curso superior</i>				
Lente e Director de mineralogia.....	1:000#000			1:000#000
Professor.....	1:666#666			1:666#666
EXPEDIENTE				
Papel, pennas, etc.....	199#660			199#660
DIVERSAS DESPEZAS				
Custo e remessa de diversos instrumentos, apparatus, modelos e reactivos.....			4:000#000	4:000#000
Apparellhos, productos chimicos e outros objectos.....	182#100			182#100
Compra de livros.....	146#800			146#800
Impressões e publicações.....	1:100#100			1:100#100
Passagens e telegrammas.....	174#800			174#800
	4:470#126	63:892#089	4:000#000	72:362#215

F

S
I

O
G

MINISTERIO DO IMPERIO

TABELLA N. 25

§ 25.º Instituto Commercial

	MUNICIPIO DA CÓRTE
PESSOAL	
Professores	7:200,000
DIVERSAS DESPEZAS	
Servente	480,000
Luz e despezas miu las	39,606
	7:719,606
Natureza dos vencimentos	
Ordenados	4:800,000
Gratificações	2:400,000
	7:200,000

	MUNICIPIO DA CÔRTE	ESPIRITO SANTO	SERGIPE	ALAGÔAS	PARAHYBA
SECRETARIA					
PESSOAL					
Inspector Geral.....	3:1098992				
Secretario.....	3:5998678				
Amanuenses.....	5:4008000				
Porteiro, Continuo e Correio.....	1:5008000				
EXPEDIENTE					
Papel, pennis, etc.....	8688820				
Impressões e encadernações.....	1:2758400				
INSTRUCÇÃO PRIMARIA					
PESSOAL					
Professores.....	167:2798094				
— adjuntos.....	67:9208191				
DIVERSAS DESPEZAS					
Gratificação a amanuenses interinos.....	3:6008000				
— ao encarregado do material das escolas.....	2:4008000				
— a continuos, e serventes.....	3:2708000				
Commissão de exames e respectivo expediente.....	21:7048740	1:5458000	2:5528400	1:6878960	2:4848540
Despeza com mudança de escolas publicas.....	3228000				
Expediente e mais despezas das escolas.....	60:1938802				
Conservação dos jardins das mesmas escolas.....	2:4008000				
Subvenção ás escolas particulares.....	12:1348262				
Premio pela composição de um dicionario.....	3:0008000				
Livros, mappas, publicações, etc.....	3748520				
Auxilio ao Dr. Alexandre José de Mello Moraes Filho para im- pressão do seu curso de litteratura.....	1:0008000				
— a Felix Ferreira para impressão de trechos classicos.....	1:0008000				
— para a impressão das lições de phisica do Bacharel Francisco Xavier de Oliveira Menezes.....	2:5008000				
— ao professor Manoel Pereira Frazão.....	5008000				
— ao Instituto Pharmaceutico do Rio de Janeiro.....	2:0008000				
Compra de moveis e utensils.....	3:9288600				
— de quadros historicos da guerra do Paraguay, para premios.....	3008000				
Aluguel de casas.....	106:5988555				
Luz e despezas miudas.....	2588663				
INSTRUCÇÃO SECUNDARIA					
Imperial Collegio de Pedro II					
INTERNATO					
<i>Pessoal</i>					
Reitor.....	4:7998998				
Vice-Reitor.....	1:6388709				
Secretario.....	1:2008000				
Medico.....	7938320				
Escrivão.....	1:9998992				
Capellão.....	7678742				
Professores.....	85:6858727				
Substitutos.....	27:4368214				
Explicadores dos alumnos e coadjuvantes dos professores.....	1:0338379				
Inspectores de alumnos.....	5:9238606				
Conservador e preparador.....	1958825				
Bedel.....	1:2008000				
Porteiro.....	6998996				
Empregados no serviço interno.....	12:2678304				
Professores de cadeiras extinctas.....	7:5108000				
<i>Expediente</i>					
Papel, pennis impressões, etc.....	1:0668200				
<i>Diversas despezas</i>					
Alimentação dos alumnos e empregados no serviço interno.....	19:6218608				
Vestuario e calçado para os alumnos.....	4:0538500				
Lavagem e engomado de roupa.....	2:5148122				
Medicamentos e dietas.....	8308462				

MINISTERIO DO
TABELLA
ia e secun

IMPERIO

N. 26

daria do Municipio da Corte

AS	PARAHYBA	RIO GRANDE DO NORTE	GERAÁ	PIAUHY	MARANHÃO	PARÁ	PARANÁ	SANTA CATHARINA	S. PEDRO	MINAS GERAES	LONDRES	TOTAL
												3:190#092
												3:599#675
												5:400#001
												1:500#000
												868#820
												1:275#400
												167:279#094
												67:920#191
												3:000#000
												2:400#000
												3:270#000
000	2:484#840	2:179#910	970#640	944#600	2:625#700	1:094#000	335#000	445#030	2:607#300	6:638#405		47:685#345
												322#000
												60:193#802
												2:400#000
												12:134#262
												3:000#000
												374#520
												1:000#000
												1:000#000
												2:500#000
												600#000
												2:000#000
												3:028#600
												300#000
												106:608#585
												258#663
												4:799#998
												1:638#709
												1:200#000
												793#320
												1:999#992
												767#742
												85:685#727
												27:430#214
												1:033#370
												5:923#606
												195#825
												1:200#000
												699#996
												12:267#304
												7:510#000
												1:066#200
												19:621#608
												4:055#500
												2:514#122
												830#462

Continuação da tabella — Instrucção primaria

	MUNICIPIO DA CÔRTE	ESPIRITO SANTO	SERGIPE	ALAGÔAS	PARAHYBA
Guisamento para a capella.....	54\$720				
Aluguel de casa.....	4:000\$000				
Livros, mappas, instrumentos e material das aulas.....	5:515\$140				
Compra e concerto de moveis, etc.....	3:482\$930				
Reparos no edificio.....	13:137\$500				
Publicações.....	46\$700				
Luz e despezas miudas.....	7:248\$205				
EXTERNATO					
<i>Pessoal</i>					
Reitor.....	4:800\$000				
Vice-Reitor.....	2:880\$827				
Secretario.....	1:199\$996				
Escrivão.....	1:999\$992				
Professores.....	89:082\$395				
Coadjuvantes.....	411\$823				
Preparador.....	300\$000				
Inspectores de alumnos.....	6:999\$702				
Bedel.....	1:200\$000				
Porteiro.....	699\$995				
Empregados no serviço interno.....	7:962\$607				
<i>Expediente</i>					
Papel, pennas, impressões, etc.....	2:802\$780				
<i>Diversas despezas</i>					
Gratificação ao zelador da capella.....	27\$000				
Guisamento para a mesma.....	18\$000				
Compra de livros etc.....	871\$380				
— e lavagem da roupa do refeitório e cozinha.....	271\$640				
Alimentação dos alumnos, etc.....	8:513\$674				
Despezas com a collação do grão de bacharel, diplomas e premios....	1:302\$000				
Reparos e asseio do edificio.....	9:916\$940				
Compra e concerto de moveis e utensis.....	2:118\$640				
Luz e despezas miudas.....	1:617\$712				
Escola Normal					
<i>Expediente</i>					
Impressões.....	189\$100				
DESPEZA DA CORTE PAGA EM LONDRES					
Assignaturas das <i>Quarterly & Edinburgh Reviews</i>					
Imperial Collegio de Pedro II					
INTERNATO					
<i>Diversas despezas</i>					
Custo e remessa de livros para a bibliotheca.....					
EXTERNATO					
<i>Diversas despezas</i>					
Custo e remessa de objectos para o gabinete de historia natural.....					
	838:340\$346	1:545\$000	2:552\$400	1:687\$900	2:484\$540

Natureza dos

Ordenados.....	
Gratificações.....	
— adicional.....	

ção primaria

e secundaria do Municipio da Corte

ALAGOAS	PARAIBA	RIO GRANDE DO NORTE	CEARÁ	PIAUHY	MARANHÃO	PARÁ	PARANÁ	SANTA CATHARINA	S. PEDRO	MINAS GERAES	LONDRES	TOTAL
												54#720
												4:00#000
												5:51#140
												3:48#930
												13:13#500
												46#700
												7:24#205
												4:80#000
												2:88#827
												1:19#996
												1:99#992
												88:09#395
												41#823
												300#000
												6:99#702
												1:20#000
												69#995
												7:90#607
												2:80#780
												27#000
												15#000
												87#380
												27#640
												8:51#674
												1:30#900
												9:01#940
												2:11#640
												1:51#712
												189#100
										64#000		64#000
												3:11#111
												5:00#000
1:087#000	2:484#840	2:179#910	970#640	944#660	2:625#760	1:094#000	335#000	415#030	2:507#300	6:638#405	8:177#111	872:498#062

Natureza dos

vencimentos

	MUNICIPIO DA CORTE
	292:632#357
	491:569#935
	23:506#682
	507:708#974

MINISTERIO DO IMPERIO

TABELLA N. 27

§ 27.º Academia das Bellas Artes

	MUNICIPIO DA CÔRTE	LONDRES	TOTAL
PESSOAL			
Director.....	2:400#000	2:400#000
Secretario.....	900#000	900#000
Professores.....	24:050#643	24:050#643
Gratificação aos que contam mais de 25 annos de serviço.....	990#687	990#687
Conservador da Pinacotheca e restaurador de quadros.....	1:800#000	1:800#000
Porteiro.....	1:200#000	1:200#000
Guarda.....	900#000	900#000
EXPEDIENTE			
Papel, pennas, etc.....	304#550	304#550
DIVERSAS DESPEZAS			
Gratificação a individuos que serviram de modelo.....	1:312#000	1:312#000
— ao ajudante do restaurador de quadros.....	480#000	480#000
Serventes.....	720#000	720#000
Mezada a dois alumnos que estudam na Europa.....	3:000#000	3:000#000
Subsidio para o Conservatorio de Musica.....	7:200#000	7:200#000
Compra de papel de desenho, pannos, gesso, etc.....	2:234#800	2:234#800
— de moveis e utensis.....	740#740	740#740
— de livros e legislação.....	10:110#000	10:110#000
Acquisição de medalhas para premios.....	1:011#250	1:011#250
— de obras artisticas.....	374#550	374#550
— de marmore e mais objectos da estatua de « Venus Callipygia » de que está encarregado o pensionista Rodolpho Bernardelli.....	2:133#333	2:133#333
Despezas com actos sollemnes.....	35#000	35#000
— com a remessa de um volume contendo quadros e desenhos do pensionista Rodolpho Amoedo.....	31#111	31#111
Luz e despezas miudas.....	1:457#142	1:457#142
	58:245#332	3:164#444	63:409#776

Natureza dos vencimentos

	MUNICIPIO DA CÔRTE
Ordenados.....	22:582#218
Gratificações.....	8:698#306
— aos professores que contam mais de 25 annos de serviço.....	990#687
	32:277#830

MINISTERIO DO IMPERIO

TABELLA N. 28

§ 28.º Instituto dos Meninos Cegos

	MUNICIPIO DA CORTE	LONDRES	TOTAL
PESSOAL			
Director, inclusive a gratificação de Thesoureiro.....	3:399\$088		3:399\$088
Medico	600\$000		600\$000
Amanuense.....	600\$000		600\$000
Capellão	199\$993		199\$993
Professores	5:503\$677		5:503\$677
Repetidores	1:274\$984		1:274\$984
Inspector de alumnos.....	500\$000		500\$000
Porteiro.....	400\$000		400\$000
Continuo.....	360\$000		360\$000
PESSOAL CONTRATADO			
Professores de musica	1:999\$992		1:999\$992
Repetidores de arithmetica, algebra, etc.....	815\$548		815\$548
Mestra de trabalhos das alumnas	999\$996		999\$996
Mestre de afinação do pianos.....	200\$000		200\$000
— da officina typographica.....	540\$000		540\$000
— — de encadernação.....	600\$000		600\$000
Coadjuvante da mestra de trabalhos de agulha.....	399\$996		399\$996
Roupeira	360\$000		360\$000
Enfermeira e despenseira.....	360\$000		360\$000
Inspector de alumnas.....	499\$992		499\$992
Ajudante da mesma.....	300\$000		300\$000
Feitor.....	420\$000		420\$000
Cozinheiro	610\$083		610\$083
Serventes.....	5:258\$329		5:258\$329
Gratificação especial á professora de francez.....	342\$000		342\$000
Ajudante do enfermeiro e do inspector de alumnos.....	320\$008		320\$008
EXPEDIENTE			
Papel, pennas, etc.....	160\$100		160\$100
DIVERSAS DESPEZAS			
Despezas com os exames.....	130\$000		130\$000
Alimentação dos alumnos e dos empregados.....	12:810\$993		12:810\$993
Calçado, roupa e lavagem da mesma.....	2:409\$634		2:409\$634
Medicamentos, dieta, etc.....	1:010\$664		1:010\$664
Compra e concerto de moveis, utensis, instrumentos, etc.....	1:823\$680		1:823\$680
Aluguel da casa, imposto predial e penna d'agua.....	6:842\$400		6:842\$400
Arrendamento de um terreno.....	400\$000		400\$000
Reparos no edificio occupado pelo Instituto.....	4:522\$800		4:522\$800
Luz e despezas miudas.....	4:163\$221		4:163\$221
DESPEZA DA CORTE PAGA EM LONDRES			
Custo e remessa do apporlhos e cartas geographicas.....		842\$667	842\$667
	61:144\$078	842\$667	61:986\$745

Natureza dos vencimentos

	MUNICIPIO DA CORTE
Ordenados.....	8:245\$224
Gratificações.....	3:993\$320
	12:238\$644

TOTAL
2:400\$000
900\$000
24:050\$643
996\$667
1:800\$000
1:200\$000
900\$000
304\$550
1:312\$000
480\$000
720\$000
3:000\$000
7:200\$000
2:234\$800
740\$740
10:119\$000
1:011\$250
374\$550
2:133\$333
35\$000
31\$111
1:437\$142
63:409\$776
MUNICIPIO DA CORTE
22:582\$218
8:698\$395
906\$087
32:277\$300

MINISTERIO DO IMPERIO

TABELLA N. 29

§ 29.º Instituto dos Surdos-Mudos

	MUNICIPIO DA CÔRTE
PESSOAL	
Director.....	3:185\$128
Professores.....	9:286\$128
Repetidores.....	3:096\$774
Capellão e professor de religião.....	999\$996
Roupeiro, despenseiro e enfermeiro.....	750\$526
Escripturario agente.....	2:364\$982
Mestre de gymnastica.....	595\$164
— de encadernador.....	1:545\$000
— de sapateiro.....	909\$000
Cozinheiro.....	605\$000
EXPEDIENTE	
Papel, pennas e outros objectos.....	402\$290
Impressões e encadernações.....	1:291\$500
DIVERSAS DESPEZAS	
Serventes.....	2:265\$227
Alimentação dos alumnos e dos empregados.....	8:493\$437
Calçado, roupa e lavagem da mesma.....	4:340\$700
Medicamentos, dietas, etc.....	456\$440
Visitas medicas.....	70\$000
Despezas com a solemnidade da distribuição dos premios.....	306\$443
Compra e concerto de moveis e utensis.....	1:112\$400
Materia prima para as officinas.....	4:383\$200
Combustivel.....	72\$000
Aluguel da casa e o respectivo imposto.....	4:864\$772
Reparos no edificio occupado pelo Instituto.....	1:603\$210
Luz e despezas miudas.....	5:569\$456
	58:568\$873

MINISTERIO DO IMPERIO

TABELLA N. 30

§ 30.º Asylo dos Meninos Desvalidos

MUNICIPIO DA CÔRTE		MUNICIPIO DA CÔRTE
	PESSOAL	
3:188\$128	Director.....	3:980\$640
9:286\$128	Professores.....	4:176\$348
3:096\$774	Substituto.....	496 772
999\$990	Escrivão.....	1:800\$000
750\$826	Almoxarife.....	2:400\$000
2:304\$982		
595\$104	PESSOAL CONTRATADO	
1:845\$000	Capellão.....	884\$992
909\$000	Medico.....	600\$000
608\$000	Professor de desenho.....	1:475\$000
	— de musica.....	1:193\$334
402\$290	Mestre de gymnastica.....	770\$000
1:291\$800	— alfaiate.....	1:200\$000
	— sapateiro.....	799\$992
	Empregados do serviço interno.....	5:319\$960
	Cozinheiro.....	780\$000
	DIVERSAS DESPEZAS	
	Alimentação dos menores e dos empregados.....	19:099\$052
	Vestuario, lavagem de roupa, etc.....	4:829\$809
	Medicamentos e dietas.....	1:011\$800
	Moveis e utensis.....	370\$000
	Materia prima para as officinas.....	5:020\$620
	Papel, pennas, etc.....	40\$500
	Luz e despezas miudas.....	3:207\$291
		59:456\$110
58:568\$873		

TABELLA N. 31

§ 31.º Estabelecimento de Educandas no Pará

	PARÁ
Subsidio.....	2:000\$000

MINISTERIO DO IMPERIO

TABELLA N. 32

§ 32.º Observatorio Astronomico

		MUNICIPIO DA CÔRTE
PESSOAL		
Director		12:000\$000
Ajudante		360\$000
Addidos		10:778\$400
Praticante		480\$000
Guardas		1:080\$000
Serventes		2:628\$000
DIVERSAS DESPEZAS		
Luz e despezas miudas		2:319\$271
		29:648\$671

Dir
Offic
Am
Port
Con

Pap
Imp

Ser
Con
Des

MINISTERIO DO IMPERIO

TABELLA N. 33

§ 33.º Archivo Publico

MUNICIPIO DA CÔRTE
12:000,000
360,000
10:778,400
480,000
1:080,000
2:028,000
2:310,271
20:046,671

	MUNICIPIO DA CÔRTE
PESSOAL	
Director.....	6:000,000
Officiaes.....	6:000,000
Amanuenses.....	5:709,654
Porteiro.....	1:200,000
Continuo.....	960,000
EXPEDIENTE	
Papel, pennas, etc.....	126,700
Impressões e encadernações.....	496,300
DIVERSAS DESPEZAS	
Serventes.....	600,000
Compra de moveis, etc.....	222,000
Despezas miudas.....	1:101,878
	22:416,532

MINISTERIO DO IMPERIO

TABELLA N. 34

§ 34.º Bibliotheca Publica

	MUNICIPIO DA CÔRTE	LONDRES	TOTAL
PESSOAL			
Bibliothecario	4:800\$000	4:800\$000
Chefes de secção	11:947\$042	11:947\$042
Officiaes	8:929\$016	8:929\$016
Secretario	2:920\$043	2:920\$043
Auxiliares	10:722\$968	10:722\$968
Porteiro	1:193\$000	1:193\$000
Guarda	1:336\$576	1:336\$576
ADDIDOS			
Official	799\$992	799\$992
Guarda	499\$992	499\$992
EXPEDIENTE			
Papel, pennas, etc.	578\$350	578\$350
Impressões e encadernações	11:229\$200	11:229\$200
DIVERSAS DESPEZAS			
Serventes	1:640\$329	1:640\$329
Custo de livros, assignatura de jornaes, etc.	6:426\$700	3:120\$000	9:546\$700
Luz e despezas miudas	2:926\$914	2:926\$914
	66:953\$022	3:120\$000	69:073\$022

Subsid

Subsi

Natureza dos vencimentos

	MUNICIPIO DA CÔRTE
Ordenados	29:403\$406
Gratificações	13:748\$123
	43:151\$529

Subsi

MINISTERIO DO IMPERIO

TABELLA N. 35

§ 35.º Instituto Historico e Geographico Brasileiro

LONDRES	TOTAL
.....	4:800,000
.....	11:047,500
.....	8:020,800
.....	2:030,800
.....	10:722,800
.....	1:403,000
.....	1:380,800
.....	790,800
.....	400,800
.....	878,800
.....	11:220,800
.....	1:040,800
3:120,000	0:840,800
.....	2:020,800
3:120,000	00:078,800

	MUNICIPIO DA CÔRTE
Subsidio.....	7:000,000

TABELLA N. 36

§ 36.º Imperial Academia de Medicina

MUNICIPIO DA CÔRTE
.....
20:408,800
13:748,800
43:151,800

	MUNICIPIO DA CÔRTE
Subsidio	2:000,000

TABELLA N. 37

§ 37.º Lyceu de Artes e Officios

	MUNICIPIO DA CÔRTE
Subsidio.....	15:000,000

MINISTERIO DO
TABELLA
§ 38.º Hygiene

IMPERIO
N. 38
Publica

	MUNICIPIO DA CÔRTE	ESPIRITO SANTO	BAHIA	SENGIPE	ALAGÔAS	PERNAMBUCO	PARAIBYBA	RIO GRANDE DO NORTE	CEARÁ	MAR.
PESSOAL										
Presidente.....	1:162\$379									
Membros.....	2:895\$209									
Inspectores.....		199\$992	400\$000	199\$992	199\$994	399\$996	171\$283	199\$992	199\$992	3
Secretario.....	600\$000									
Amanuense.....	600\$000									
Porteiro.....	360\$000									
Encarregado da estatistica pathologica e mortuaria...	600\$000									
EXPEDIENTE										
Papel, pennas, etc.....	201\$000									
Impressões e encadernações..	160\$200									
DIVERSAS DESPEZAS										
Serventes.....	480\$000									
Publicações.....	37\$400									
Despezas miudas.....	190\$000									
	7:286\$188	199\$992	400\$000	199\$992	199\$994	399\$996	171\$283	199\$992	199\$992	3

MINISTERIO DO IMPERIO
 TABELLA N. 38
 § 38.º Hygiene Publica

PARAHYBA	RIO GRANDE DO NORTE	CEARÁ	MARANHÃO	PARÁ	AMAZONAS	S. PAULO	SANTA CATHARINA	S. PEDRO	MINAS GERAES	MATO GROSSO	TOTAL
171,283	100,002	100,002	370,315	300,000	100,002	133,450	100,102	300,406	100,008	100,002	1:102,379 2:803,209 4:031,582 600,000 600,000 360,000 600,000 201,000 160,200 480,000 37,400 100,000
171,283	100,002	100,002	370,315	300,000	100,002	133,450	100,102	300,406	100,008	100,002	11:337,770

MINISTERIO
TABELLA
§ 39.º Instituto

DO II
N. 2
Vac

	MUNICIPIO DA CÔRTE	ESPIRITO SANTO	BAHIA	SERGIPE	ALAGÓAS	PERNAMBUCO	PARAHYBA	RIO GRANDE DO NORTE	CEARÁ	PIAUHY
PESSOAL										
Inspector Geral.....	1:178\$570									
Vaccinadores.....	3:187\$723									
Commissarios vaccina- dores.....		300\$000	400\$000	300\$000	300\$000	399\$996	287\$287	300\$000	300\$000	300\$000
Secretario.....	799\$992									
Amanuense addido.....	480\$000									
Porteiro e Continuo.....	199\$992									
EXPEDIENTE										
Papel, pennas, etc.....	126\$800									
DIVERSAS DESPEZAS										
Custo de tubos e de lami- nas vaccinicas.....										
Despezas miudas.....	19\$601									
DESPEZA DA PROVINCIA DO RIO DE JANEIRO, PAGA NA CÔRTE										
Commissario vaccinator.	400\$000									
	6:382\$680	300\$000	400\$000	300\$000	300\$000	399\$996	287\$287	300\$000	300\$000	300\$000

Natureza dos

ven

	MUNICIPIO DA CÔRTE	ESPIRITO SANTO	BAHIA	SERGIPE	ALAGÓAS	PERNAMBUCO	PARAHYBA	RIO GRANDE DO NORTE	CEARÁ	PIAUHY
Ordenados.....	5:766\$279	300\$000	400\$000	300\$000	300\$000	399\$996	287\$287	300\$000	300\$000	300\$000
Gratificações.....	480\$000									
	6:246\$279	300\$000	400\$000	300\$000	300\$000	399\$996	287\$287	300\$000	300\$000	300\$000

MAR

4

4

MINISTERIO DO IMPERIO
TABELLA N. 40
§ 40.º Inspeção de Saude d

	MUNICIPIO DA CÔRTE	ESPIRITO SANTO	BAHIA	SERGIPE	ALAGÔAS	PERNAMBUCO	PARAHYBA	RIO GRANDE NORTE
PESSOAL								
Inspectores.....	3:599\$997	600\$000	2:400\$000	600\$000	600\$000	2:400\$000	814\$515	600\$
Ajudantes.....	7:200\$000							
Secretarios.....	1:200\$000		709\$931			799\$992		
Agente.....	372\$531			219\$000	219\$000	1:095\$000	219\$000	
Guardas.....	769\$332	219\$000	1:095\$000					218\$
ESCALER								
Patrões e remadores.....			2:616\$000		720\$000	2:737\$500		
Custeio e aprestos.....			69\$360			386\$140		
EXPEDIENTE								
Papel, pennas, etc.....	90\$400		80\$300			34\$000		
Impressões e encadernações.....	302\$520		85\$000			218\$000		
DIVERSAS DESPEZAS								
Acquisição de moveis e de outros objectos.....	300\$000							
Concertos e pintura nos escaleres.....								100\$
	13:834\$940	819\$000	7:145\$591	819\$000	1:539\$000	7:670\$632	733\$515	918\$

Natureza dos vencim

	MUNICIPIO DA CÔRTE	ESPIRITO SANTO	BAHIA	SERGIPE	ALAGÔAS	PERNAMBUCO	PARAHYBA
Ordenados.....	8:421\$426		2:200\$000			2:200\$000	
Gratificações.....	4:720\$594	600\$000	999\$931	600\$000	600\$000	899\$992	
Diarias.....		219\$000	3:711\$000	219\$000	939\$000	3:832\$500	51\$
	13:142\$020	819\$000	6:910\$931	819\$000	1:539\$000	6:932\$492	73\$

MINISTERIO DO IMPERIO
TABELLA N. 40
 Inspeção de Saude dos Portos

PERNAMBUCO	PARAHYBA	RIO GRANDE DO NORTE	CEARÁ	MARANHÃO	PARÁ	S. PAULO	PARANÁ	SANTA CATHARINA	S. PEDRO	TOTAL
400#000	514#515	600#000	600#000	1:400#000	1:390#992	600#000	600#000	498#387		16:412#891
709#992				757#494	623#087					7:200#000
005#000	219#000	218#400	209#400	365#000	694#000	120#000	219#000	219#000		4:180#504
										372#691
737#500					876#869					5:877#132
386#440										0:950#369
										455#500
34#000				21#000					80#000	225#700
218#000										685#520
		100#000						129#000		300#000
										229#000
070#032	733#515	918#400	809#400	2:543#494	3:500#048	720#000	819#000	846#387	80#000	42:880#307

Natureza dos vencimentos

S	PERNAMBUCO	PARAHYBA	RIO GRANDE DO NORTE	CEARÁ	MARANHÃO	PARÁ	S. PAULO	PARANÁ	SANTA CATHARINA	TOTAL
10#000	2:200#000				1:300#000	1:300#000				15:421#426
39#000	899#000	514#515	600#000	000#000	794#085	553#774	600#000	600#000	408#387	13:184#178
	3:892#500	219#000	218#400	209#400	365#000	1:567#869	120#000	219#000	219#000	12:038#169
30#000	0:932#515	733#515	818#400	809#400	2:459#085	3:423#043	720#000	819#000	717#387	40:663#773

Mordor
Guarda

Sul

MINISTERIO DO IMPERIO

TABELLA N. 41

§ 41.º Lazaretos

	BAHIA	SERGIPE	ALAGÔAS	PERNAMBUCO	PARANÁ	TOTAL
PESSOAL						
Mordomos.....	600\$000	331\$000	730\$000	720\$000	2:381\$000
Guardas.....			120\$000			120\$000
	600\$000	331\$000	120\$000	730\$000	720\$000	2:501\$000

TABELLA N. 42

§ 42.º Hospital dos Lazaros

	MUNICIPIO DA CÔRTE
Subsidio.....	2:000\$000

	MUNICIPIO DA CORTE	ESPIRITO SANTO	BAHIA	ALAGOAS	PERNAMBUCO	RIO GRANDE DO NORTE	CEARA	M
COMISSÕES DE SOCCORROS								
Despezas feitas por diversas commissões sanitarias e Camaras Municipaes.....	1:333#032							
— — com internação dos emigrantes.....								
— — com soccorros a epidemicos.....	2:646#236	6:407#040	2:936#120					
— — com soccorros ás victimas da inundação em Itajaby, Tijucas e Tubarão.....								
Transporte de commissões sanitarias.....			40#000					
HYGIENE PUBLICA								
Gratificação aos auxiliares da Junta Central.....	1:503#316							
— a um ajudante da visita externa.....	1:399#092							
— ao encarregado do ajardinamento da Praça da Acclamação.....	1:460#000							
— aos ajudantes do Inspector da Inspeção de Saude.....	7:141#936							
Despeza com a lancha da visita de saude.....	14:797#360							
— com o Lazareto da Lagôa Funda.....								
— com o ajardinamento da Praça da Acclamação.....	2:153#250							547#800
— com a conservação do parque da mesma Praça.....	4:000#000							
— com a desinfecção de predios publicos e particulares.....	5:185#860							
— com o aterro dos pantanos na área occupada pelas escolas publicas da Gavea.....	800#660							
— com a baleeira da Saude do Porto em Pernambuco.....	60#723							
INSTITUTO VACCINICO								
Gratificação ao Secretario.....	600#000							
— a Vaccinadores.....	5:813#763							
HOSPITAES, ENFERMIARIAS, ETC.								
Vencimentos do pessoal do Hospital de Montserrat.....			2:775#152					
— do pessoal empregado no hospital maritimo de Santa Isabel.....	46:321#409							
— de medicos, pharmaceuticos e enfermeiros.....				2:797#000	1:605#800	003#307		
Gratificação aos encarregados do tratamento de indigentes e variolosos.....								
Medicamentos, viveres, dietas, combustivel, desinfectantes e sua condução.....	200#468		2:863#711	2:350#030	1:054#770	1:758#432		
Tratamento de desvalidos.....	16:749#788					4:895#044		
— dos accommettidos de molestias epidemicas e contagiosas.....								1:107#910
Enterros.....			100#000					
Camas e colchões para os hospitaes.....				407#088				
COLONIAS								
Entregue ao Inspector de terras e colonisação.....	5:000#000							
Despezas com a colonia Christina.....								
Passagem a colonos.....								16:723#600
Agasalho e internação de emigrantes.....	20:272#233							
Tratamento de indigentes na colonia Blumenau.....								
ASSEIO DA CIDADE								
Limpeza e irrigação.....	406:656#000							
— das praias.....	146:321#967							
— da Lagôa de Rodrigo de Freitas.....	8:550#032							
— do canal do mangue na cidade nova.....	42:969#710							
Fiscaes ao serviço da limpeza e irrigação.....	4:842#000							

MINISTERIO D
TABELLA
ros publicos

IMPERIO
N. 43

melhoramento do estado sanitario

PERNAMBUCO	RIO GRANDE DO NORTE	CEARÁ	MARANHÃO	PARÁ	AMAZONAS	S. PAULO	PARANÁ	SANTA CATHARINA	S. PEDRO	MATO GROSSO	TOTAL
			24\$000	1:55\$388		2:06\$900 20:018\$650			1:83\$160		3:308\$032 20:018\$650 18:401\$941
								19:940\$043			19:940\$043 40\$000
											1:593\$316 1:309\$092
		547\$500									1:400\$000 7:141\$936 14:797\$360 5:17\$500 2:150\$250 4:000\$000 5:185\$860
											800\$660 00\$728
											000\$000 8:813\$763
											2:775\$152
1:005\$800	903\$307										40:321\$409 5:305\$807
	1:768\$431										1:758\$132
1:054\$770	4:808\$044	1:107\$910	579\$240		81\$880		266\$100				11:455\$803 18:703\$038
								1:466\$086			1:456\$086 100\$000 407\$088
		16:723\$600									5:000\$000 16:723\$600 360\$000 20:272\$233 178\$700
											380\$000 178\$700
											406:656\$000 146:321\$967 8:539\$032 42:960\$710 4:542\$000

Continuação da tabella— Soccorros publicos

	MUNICIPIO DA CÔRTE	ESPIRITO SANTO	BAHIA	ALAGOAS	PERNAMBUCO	RIO GRANDE DO NORTE
OBRAS, REPAROS, ETC.						
Importancia despendida com as obras d'arte indispensaveis para a segurança da cidade de Itajahy
Construção de um vapor destinado ao serviço sanitario.	12:000\$000
Despeza com a dôca da Praça do Mercado	20:410\$967
— com as obras no Curato de Santa Cruz	3:000\$000
Entregue ao Dr. Paula Freitas para pagamento dos operarios empregados em diversas obras	4:549\$460
GENEROS E VESTUARIO						
Compra de generos alimenticios	1:876\$740
— e lavagem de roupa	807\$880
Vestimenta de mergulhador	478\$080
COMISSÃO DA TOMADA DE CONTAS DE SOCCORROS						
Vencimentos dos empregados
DIVERSAS DESPEZAS						
Auxilio ás despezas com o custeio de uma casa de maternidade	8:000\$000
Ajudas de custo a medicos	1:070\$000
Passagens, transporte e fretes a emigrantes e outros	73:440\$693	0\$000
Impressões, annuncios e outras despezas miudas
Entregue a Maria Bertha para tratamento dos ferimentos que recebeu na luta que teve com indigenas para salvar uma criança
Combustivel gasto na canhoneira <i>Henrique Dias</i> em soccorro das victimas da inundação	262\$080
Utensils	10\$000
Ffeito de um barracão	130\$372
Aluguel de casas	18\$000
Despeza com a repulsão dos Indios bravios
Enterros
	863:463\$927	6:497\$040	8:714\$083	6:643\$018	2:660\$270	10:380\$825

e 1

occorros publicos

e melhoramento do estado sanitario

PERNAMBUCO	RIO GRANDE DO NORTE	CEARÁ	MARANHÃO	PARÁ	AMAZONAS	S. PAULO	PARANÁ	SANTA CATHARINA	S. PEDRO	MATO GROSSO	TOTAL
								30:535\$090			30:535\$090 12:000\$000 20:440\$967 3:000\$000 4:549\$480
	1:876\$740 507\$850										1:876\$740 507\$850 478\$080
		1:908\$510									1:908\$510
											5:000\$000 1:070\$000 75:091\$563 9\$000
								1:650\$870			9\$000
								50\$000			50\$000
									120\$713		120\$713 252\$080 10\$000 159\$372 21:042\$420 18\$000
									21:042\$420		21:042\$420 18\$000
2:600\$270	10:380\$850	20:347\$520	603\$240	1:554\$385	81\$880	22:084\$580	206\$100	52:810\$010	3:614\$743	21:042\$120	1.023:074\$820

MINISTERIO DO IMPERIO

TABELLA N. 44

§ 44.º Obras

	MUNICIPIO DA CÔRTE	BAHIA	PIAUHY	MA-RANHÃO	S. PAULO	PARANÁ	MINAS GERAES	GOYAZ	MATTO GROSSO	TOTAL
PESSOAL										
Gratificação ao engenheiro encarregado das obras deste Ministerio	7:200\$000									7:200\$000
— aos auxiliares do mesmo	1:800\$000									1:800\$000
— ao mestre geral e ao apontador das mesmas obras	1:600\$000									1:600\$000
OBRAS										
No Asylo dos Meninos Desvalidos	8:588\$310									8:588\$310
Na Academia das Bellas Artes	9:802\$301									9:802\$301
Na Bibliotheca Nacional	2:464\$000									2:464\$000
Na Camara dos Deputados	1:028\$700									1:028\$700
Na Escola Polytechnica	22:841\$622									22:841\$622
Nas Escolas Publicas da Gávea e da freguezia do Engenho Novo	5:561\$127									5:561\$127
Nas diversas Escolas Publicas	1:425\$980									1:425\$980
No Externato do Imperial Collegio de Pedro II	1:804\$638									1:804\$638
No Instituto dos Meninos Cegos	6:603\$801									6:603\$801
Na Faculdade de Direito de S. Paulo					2:517\$190					2:517\$190
— de Medicina da Côrte	15:124\$286									15:124\$286
Construcção de um edificio na Praia da Saudade, para a mesma Faculdade	202:706\$335									202:706\$335
No jardim do Campo da Acclamação	47:404\$062									47:404\$062
No Lyceu de Artes e Officios	27:107\$976									27:107\$976
No Observatorio Astronomico	3:075\$275									3:075\$275
Nos Proprios Nacionaes	1:299\$227									1:299\$227
No predio em que funcionam o Archivo Publico e a Inspectoria da Instrucção primaria e secundaria — a Junta de Hygiene Publica	1:420\$580									1:420\$580
No Paço do Senado	623\$910									623\$910
Nos Palacios das Presidencias	632\$711									632\$711
Na Secretaria de Estado	788\$000		2:346\$842				2:000\$000	1:503\$400	1:980\$000	8:618\$242
No Seminario Episcopal	1:400\$000								1:830\$058	1:400\$000
No Palacete á estrada da Victoria para residencia dos Presidentes		1:500\$000								1:500\$000
DIVERSAS DESPEZAS										
Pequenos reparos				695\$000		375\$000				1:070\$000
Importancia entregue ao Exm. Sr. Bispo Diocesano para construcção de uma casa que sirva de residencia Episcopal					10:000\$000					10:000\$000
Entregue ao Dr. Paula Freitas para despezas com diversas obras á seu cargo	6:306\$925									6:306\$925
Despeza com o expediente	69\$660									69\$660
Passagens	12\$000									12\$000
	<u>378:092\$026</u>	<u>1:500\$000</u>	<u>2:346\$842</u>	<u>695\$000</u>	<u>12:517\$190</u>	<u>375\$000</u>	<u>2:000\$000</u>	<u>1:503\$400</u>	<u>3:810\$058</u>	<u>402:839\$516</u>

Che Off Am Por

MINISTERIO DO IMPERIO

TABELLA N. 45

§ 45.º Empregados da Estatistica

	MATTO GROSSO	TOTAL
		7:200#000
		1:600#000
		1:000#000
		8:688#810
		0:802#301
		2:404#000
		1:028#700
		22:841#022
		6:801#127
		1:426#980
		1:804#038
		0:003#801
		2:517#100
		15:124#286
		202:700#326
		47:404#002
		27:107#070
		3:076#275
		1:200#227
		1:420#880
		023#010
		032#711
00	1:080#000	8:018#212
		1:10.000
	1:830#038	1:830#038
		1:800#000
		1:070#000
		10:000#000
		0:300#025
		00#660
		12#000
00	3:810#038	402:830#810

	MUNICIPIO DA CÔRTE
PESSOAL	
Chefes de Secção.....	7:644#438
Officiaes.....	5:978#355
Amanuenses.....	3:887#636
Porteiro.....	1:196#737
	18:707#166

	MUNICIPIO DA CÔRTE	ESPIRITO SANTO	PARAHYBA	PIAUHY
GRATIFICAÇÕES				
Por substituições e interinidades inclusive as de quinta parte.....	5:714#153	88#008	5#465	128#332
Ao Amanuense supranumerario do Instituto Vaccinico.....	1:440#000			
Ao encarregado da estatistica pathologica e mortuaria.....	600#000			
Ao Professor honorario da Academia das Bellas Artes.....	1:800#000			
Aos alumnos da mesma Academia, que se acham na Europa aperfei- coando-se em seus estudos.....				
Ao Porteiro do Gabinete Imperial.....	08#592			
Aos Empregados da Secretaria de Estado por serviços extraordinarios.....	1:500#000			
Ao Secretario da Inspeção de saude dos portos.....				
Ao Commissario vacinador.....				
A um operario que coadjuvou o engenheiro da Provincia no exame feito no palacio da Presidencia.....				
Ao Medico substituto do internato do imperial collegio de D. Pedro II....	114#908			
OUTRAS DESPEZAS				
Entregue ao Chefe de policia da Côrte.....	2:000#000			
Medalhas humanitarias de 1ª classe.....	58#940			
Quadros para a Academia das Bellas Artes.....	3:200#000			
Condecorações, insignias, etc.....	180#000			
Despeza com a conducção e entrega da correspondencia relativa ao novo processo eleitoral.....				
— com a fundição em bronze e remessa do modelo da estatua equestre do Sr. D. Pedro I.....				
Indemnisação ao editor Brochhaus da impressão das memorias mathema- ticas do Dr. Joaquim Gomes de Souza.....				
Fretes, passagens, etc.....	402#454			
Caixões para a secretaria do Imperio.....	254#500			
Commissão aos agentes financeiros.....				
Differenças de cambio.....	38:036#516			
Assignatura do <i>Diario Official</i>	1:400#000			
Transmissão de telegrammas.....				
Publicações de editaes.....	34#080			
	56:834#773	88#008	5#465	128#332

MINISTERIO
TABELLA
§ 46.º

DO IMPERIO
N. 46
Eventuaes

PARANHYBA	PIAUHY
58465	1288332
68465	1288332

MARANHÃO	PARÁ	PARANÁ	SANTA CATHARINA	S. PEDRO	GOYAZ	MATO GROSSO	LONDRES	TOTAL
		1118280	368867					6:0858074
								1:4405000
								6008000
								1:8008000
							1:6008000	1:6008000
								688592
828615					1178767			1:5008000
2258943								2008372
	88000							2258943
								88000
								1148908
								2:0008000
								588940
							2818111	3:2008000
								3818111
						6008000		6008000
							1:3338334	1:3338334
							2:7438111	2:7438111
				208000	4508000			9328454
								2848500
							1028889	1028889
1048900								38:0308540
								1:4008000
				188880				1048900
								538560
4138458	88000	1118280	368867	388880	5678767	6008000	6:0108445	64:8448234

MINISTERIO DO IMPERIO

TABELLA N. 47

Despezas pagas e não escripturadas em exercicios anteriores

	EXERCICIOS	PARAHYBA	RIO GRANDE DO NORTE	CEARÁ	MARANHÃO	S. PAULO	MINAS GERAES	TOTAL
PRESIDENCIAS DE PROVINCIA								
Decoração e asseio do palacio.....	1876—1877					8:694\$448		8:694\$448
CULTO PUBLICO								
Parochos.....	1878—1879						150\$000	150\$000
SOCCORROS PUBLICOS								
Tratamento de indigentes.....	1878—1879					800\$000		800\$000
Dietas aos indigentes.....	1871—1872		200\$000					200\$000
Condução de generos.....	1877—1878		76\$800					76\$800
Lei n. 1829 de 9 de Setembro de 1870 art. 1º § 1º e decreto n. 4836 de 1º de Dezembro de 1871								
RECENSEAMENTO DA POPULAÇÃO DO IMPERIO								
Agentes recenseadores.....	1873—1876				150\$000			150\$000
Decreto n. 704\$ e outros								
SOCCORROS ÀS PROVINCIAS FLAGELADAS PELA SECCA, ETC.								
Entregue a diverssas commissões de soccorros.....	1876—1880			38:537\$540				38:537\$540
Condução dos mesmos.....	1877—1878	2:000\$000						2:000\$000
		2:000\$000	275\$000	38:537\$540	150\$000	9:194\$448	150\$000	50:307\$588

Leis m
de
art.

Medição
for
D.

Despeza

Leis n

Despeza

Professi

MINISTERIO DO IMPERIO

TABELLA N. 48

Leis ns. 1904 e 1905 de 17 de Outubro de 1870, 2348 de 25 de Agosto de 1873, art. 2. § unico, n. 6 e 2640 de 23 de Setembro de 1875, art. 23

Medição e tombo das terras que nos termos dos contratos matrimoniaes, formam os patrimonios estabelecidos para Suas Altezas as Senhoras D. Izabel e D. Leopoldina e seus Augustos Esposos

	MUNICIPIO DA CÔRTE
Despeza realizada.....	6:000#000

TABELLA N. 49

Leis ns. 2348 de 25 de Agosto de 1873, art. 2º, § unico n. 3 e n. 2934 de 25 de Outubro de 1879

Construcção de um novo Matadouro no Municipio da Côrte

	MUNICIPIO DA CÔRTE	LONDRES	TOTAL
Despeza realizada.....	486:160#719	1:952#299	488:113#018

TABELLA N. 50

Lei n. 2690 de 13 de Março de 1877

Manutenção de uma aula de geometria

	GOYAZ
Professor.....	1:143#049

TOTAL

8:694#448

180#000

500#000

200#000

78#800

180#000

38:537#840

2:000#000

50:807#588

MINISTERIO DO IMPERIO

TABELLA N. 51

Decreto n. 7043 de 18 de Outubro de 1878

Soccorros ás provincias flagelladas pela secca e melhoramento do estado sanitario

	MUNICIPIO DA CÔRTE	ALAGÓAS	PERNAMBUCO	PARAHYBA	RIO GRANDE DO NORTE	CEARÁ	MAHANIÃO	PARÁ	TOTAL
COMMISSÕES DE SOCCORROS									
Gratificação e vencimentos a diversos empregados, servindo na commissão de soccorros. Importancia despendida com a pobreza flagellada pela secca e os mollos a desvalidos.		6:720,580			900,000	3:206,879			10:917,459
							2:339,840		2:339,840
GENEROS E VESTUARIO									
Compra e remessa de generos alimenticios, etc	76:662,034	163:208,745	2:335,570	1:527,670	30:167,518 433,400	103:089,896 37:919,309			376:991,453 38:352,469
Transporte dos mesmos.									21:145,333
Fazendas, roupas e municiamento.		8:190,933				42:954,800			500,719
Aluguel de casas e armazens.						560,719			
MOVEIS E UTENSIS									
Compra de instrumentos agricolas.		4:800,190							4:800,190
TRANSPORTE E ALOJAMENTO									
Transporte e conducção de emigrantes.	16:394,110					2:402,100	4:918,000		23:714,210
Aluguel de casa para as victimas da secca.					13,320				13,320
COLONIAS									
Despeza com a colonia Benevidos.								12:058,175	12:058,175
HOSPITAES, ENFERMARIAS, ETC.									
Despeza com o pessoal empregado nos hospitais.				1:320,439					1:320,439
Compra de medicamentos, dietas, etc.		25:709,085		1:340,822	421,271	14:645,031			42:416,599
OBRAS									
Construcção de uma ponte sobre o igarapé « Galho Grando » entre Benevidos e Benefica de abarracamentos, materiaes, etc.								10:500,000	10:500,000
Concerto de um predio que servio de hospital.				3:595,000					3:595,000
Ferramentas e utensis.						133,000			133,000
TOMADA DE CONTAS DA COMMISSÃO DE SOCCORROS									
Vencimentos dos respectivos empregados.						3:525,238			3:525,238
DIVERSAS DESPEZAS									
Transporte e enterro de indigentes.		3:320,425							3:320,425
Despezas miudas.				396,214	7,200	142,420			545,834
	93:056,464	211:958,338	2:335,570	8:180,142	31:942,409	192:082,503	7:238,140	22:558,175	569:372,601

Compra de
trabalho
cação (com as

MINISTERIO DO IMPERIO

TABELLA N. 52

Decreto n. 8340 de 17 de Dezembro de 1881

Alistamento eleitoral

	MUNICIPIO DA CÔRTE	ESPIRITO SANTO	PARANHYBA	GERA	MARANHÃO	PARÁ	S. PAULO	PARANÁ	MINAS GERAES	TOTAL
Compra de livros necessarios para os trabalhos da qualificação, publicação de listas e outras despesas com as eleições.....	43:368,550	452,5500	736,534)	650,5000	766,5900	330,5000	4:000,5000	25000	1:128,5000	18:434,5200

o estado sanitario

ANEXO	PARÁ	TOTAL
.....		10:010
10:540		2:320
.....		374:900
.....		38:330
.....		21:150
.....		500
.....		4:500
.....		28:7150
.....		130
.....	12:054,5175	12:054,5175
.....		4:3000
.....		43:11050
.....	10:500,0000	10:500,0000
.....		13:4150
.....		3:25500
.....		13500
.....		3:5300
.....		3:3905
.....		84500
140	22:538,5175	500:57000

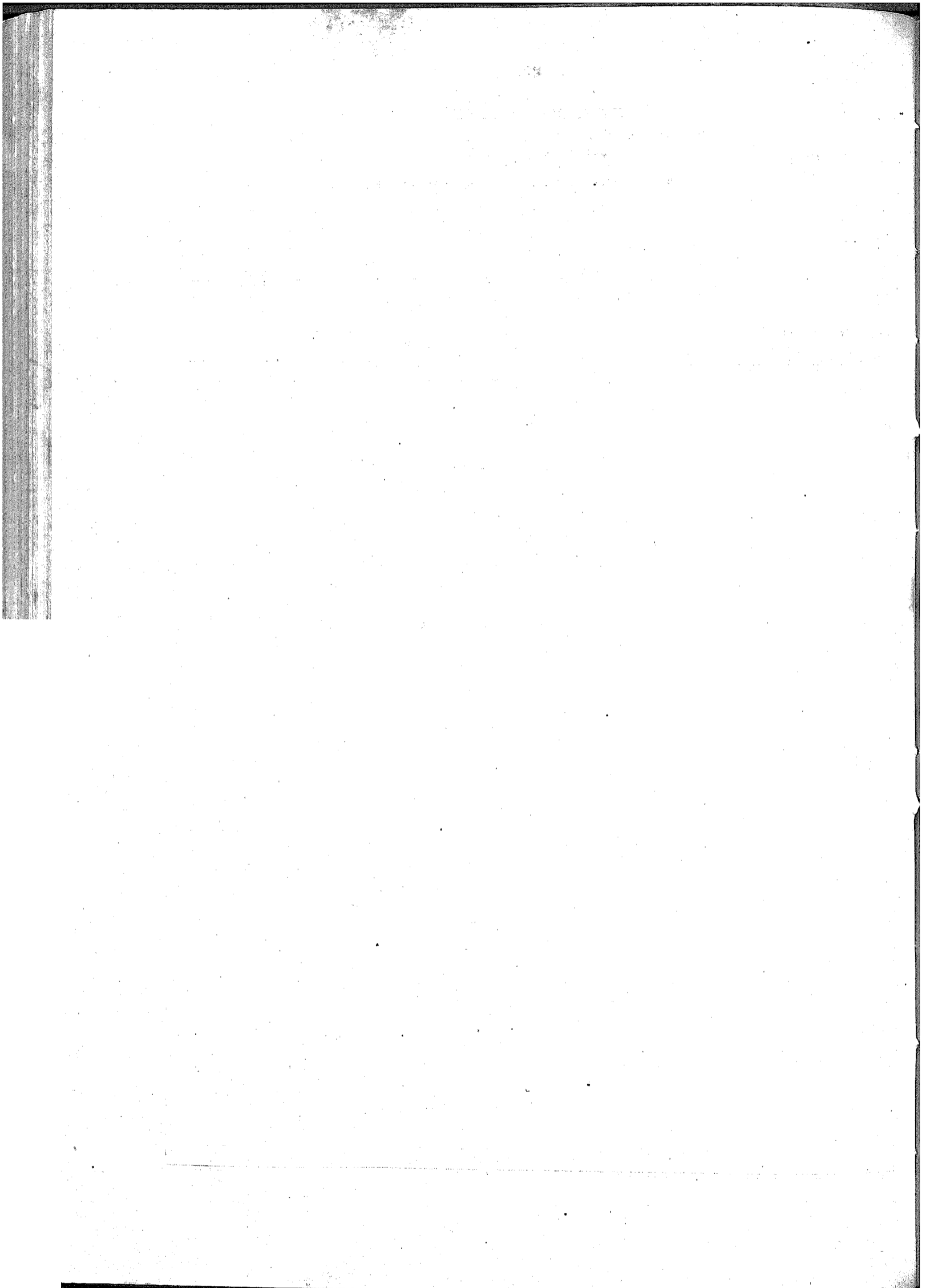

MINISTERIO DA JUSTIÇA

MINISTERIO DA JUSTIÇA

TABELLA N. 53

§ 1.º Secretaria de Estado

	MUNICIPIO DA CÓRTE	LONDRES	TOTAL
PESSOAL			
Ministro e Secretario de Estado.....	12:000#000	12:000#000
Director Geral.....	7:199#997	7:199#997
— de Secção.....	15:000#280	15:000#280
Primeiros Officiaes.....	27:570#810	27:570#810
Segundos ditos.....	20:254#360	20:254#360
Amanuenses.....	13:809#271	13:809#271
Porteiro.....	2:399#993	2:399#993
Ajudante.....	1:398#916	1:398#916
Continuos.....	2:391#213	2:391#213
Correios.....	8:336#092	8:336#092
Gratificação ao Official do Gabinete.....	2:400#000	2:400#000
EXPEDIENTE			
Papel, pennas e mais objectos.....	11:821#640	11:821#640
Impressões e encadernações.....	5:396#900	5:396#900
DIVERSAS DESPEZAS			
Gratificações por serviços extraordinarios.....	6:794#145	6:794#145
Serventes.....	720#000	720#000
Compra e concerto de moveis e utensis.....	1:329#000	1:329#000
— de livros e de collecções de leis.....	5:085#400	5:085#400
Assignatura de jornaes.....	790#000	790#000
Acquisição de documentos.....	73#333	73#333
— de um trabalho sobre a organização judiciaria da Inglaterra.....	162#000	162#000
Transmissão de telegrammas.....	96#000	96#000
Luz, asseio e despezas miudas.....	2:037#079	2:037#079
	146:831#000	235#333	147:066#429

Natureza dos vencimentos

Ordenados.....	85:983#874
Gratificações.....	26:777#058
	112:760#932

MUNICIPIO DA
CÓRTE

85:983#874
26:777#058
112:760#932

MINISTERIO DA JUSTIÇA

TABELLA N. 54

§ 2.º Supremo Tribunal de Justiça

		MUNICIPIO DA CÔRTE
PESSOAL		
Ministros, comprehendido o Presidente.....		148:399\$528
SECRETARIA		
PESSOAL		
Secretario.....		4:500\$000
Official.....		2:499\$996
Amanuenses.....		3:000\$000
Porteiro-Thesoureiro.....		999\$993
Continuos.....		1:440\$000
DIVERSAS DESPEZAS		
Asseio e despezas miudas.....		209\$992
		161:049\$511
Natureza dos vencimentos		
Ordenados.....		109:277\$922
Gratificações.....		51:561\$597
		160:839\$519

000
997
280
810
300
271
993
916
213
092
000

640
900

145
000
000
400
000
333

000
000
079

429

DA

874
088

932

	MUNICIPIO DA CORTE	BAHIA
TRIBUNAES DE RELAÇÃO		
PESSOAL		
Desembargadores.....	98:310#693	64:299#852
Gratificação aos que serviram de Procurador da Corôa.....	1:612#899	399#996
— aos Juizes de Direito que serviram na Relação.....		
SECRETARIA		
PESSOAL		
Secretario.....	3:600#000	2:400#000
Amanuenses.....	3:000#000	1:217#777
Porteiro.....	999#996	
Continuos, incluídos os que serviram de porteiros.....	960#000	2:040#000
Officiaes de justiça.....	720#000	715#000
Solicitador.....	799#992	
EXPEDIENTE		
Papel, pennas e mais objectos.....	560#100	328#700
Impressões e encadernações.....	74#700	12#000
DIVERSAS DESPEZAS		
Serventes.....	365#000	880#000
Aluguel e concerto da casa do tribunal.....		2:376#312
Assignatura de jornaes, publicações, etc.....	110#000	
Compra, aluguel e concerto de moveis e utensis.....		70#500
— de livros e legislação.....		
Asseio e gastos miudos.....	364#740	190#780
DESPEZA DE UMAS PROVINCIAS PAGA EM OUTRAS OU NA CORTE		
Desembargadores da Relação da Bahia.....	380#941	
— da do Ceará.....	4:913#973	5:302#317
— da do Pará.....		1:785#710
— da de S. Paulo.....	722#221	
— da de S. Pedro.....	1:713#958	
— da de Minas Geraes.....		1:322#794
— da de Goyaz.....	1:216#665	3:600#000
— da de Mato Grosso.....	2:377#414	3:204#652
	122:803#292	90:286#290
Natureza dos		
	MUNICIPIO DA CORTE	BAHIA
Ordenados.....	84:234#919	63:022#555
Gratificações.....	37:093#833	23:205#130
	121:325#752	86:227#998

DA JUSTIÇA

N. 55

lações

PERNAMBUCO	CEARÁ	MARANHÃO	PARÁ	S. PAULO	S. PEDRO	MINAS-GERAES	GOYAZ	MATO-GROSSO	TOTAL
64:782\$255 399\$996	28:381\$314	37:865\$355 400\$000	35:100\$471 399\$996	39:109\$480 400\$000	37:230\$438 399\$996	34:570\$643 399\$991	15:219\$776 400\$000 2:378\$674	13:037\$885 386\$439	467:848\$163 5:191\$013 2:378\$674
2:400\$000 1:200\$000	2:425\$802 1:187\$094	2:400\$000 1:200\$000	2:399\$999 1:082\$894	2:400\$000 1:187\$060	2:399\$993 1:196\$664	2:399\$994 1:310\$213	1:800\$000	1:800\$000	26:425\$788 12:581\$702 999\$996
1:440\$000 710\$180 900\$000	1:437\$665 720\$000	1:440\$000 720\$000	1:431\$993 630\$000	1:440\$000 719\$010	1:440\$000 720\$000	1:440\$000 720\$000	720\$000 720\$000	720\$000 720\$000	14:509\$638 7:814\$190 1:699\$992
419\$030 18\$000	138\$480	296\$020	152\$900 24\$600	190\$340 34\$000	147\$660 12\$000	509\$480	162\$220	200\$000	3:104\$930 175\$300
14\$000	361\$000 2:400\$000	360\$000	3:600\$000	275\$000	360\$000 1:800\$000	360\$000 689\$880	360\$000 960\$000	1:200\$000	3:021\$000 13:540\$192 167\$680
11\$660	37\$680 12\$000			20\$000 30\$000					124\$100 89\$500
208\$100	38\$280		7\$500 366\$700	55\$000	29\$000 10\$820			359\$092	1:594\$492
619\$096				4:000\$000	1:560\$000				380\$941 10:216\$190 2:746\$806 722\$221 1:713\$058 5:322\$794 8:882\$220 9:904\$277
3:155\$581	2:505\$555 500\$000			666\$660					
76:619\$888	40:144\$870	44:681\$376	45:197\$053	50:579\$550	47:306\$571	42:400\$201	22:720\$670	18:424\$016	601:163\$777

vencimentos

PERNAMBUCO	CEARÁ	MARANHÃO	PARÁ	S. PAULO	S. PEDRO	MINAS-GERAES	GOYAZ	MATO-GROSSO	TOTAL
51:613\$134 24:335\$944	23:856\$409 13:301\$021	29:480\$563 14:544\$791	26:570\$796 14:474\$557	35:291\$540 14:830\$670	29:232\$510 15:714\$581	24:678\$453 16:322\$388	9:325\$545 12:272\$906	6:607\$411 10:056\$613	383:914\$150 196:152\$433
75:949\$078	37:157\$430	44:025\$386	41:045\$383	49:922\$210	44:947\$091	41:200\$841	21:598\$450	16:664\$024	580:066\$583

MINISTERIO DA JUSTIÇA

TABELLA N. 56

§ 4.º Juntas Commerciaes

	MUNICIPIO DA CÔRTE	BAHIA	PERNAMBUCO	CEARÁ	MARANHÃO	PARÁ	S. PEDRO	TOTAL
PESSOAL								
Secretario.....	4:199,995	4:000,000	3:399,996	2:400,000	2:400,000	2:982,211	2:203,936	21:586,138
Officiaes.....	6:300,000	2:940,000	4:795,543	1:798,387	1:800,000	2:499,996	1:754,676	21:888,602
Amanuenses.....	3:578,326	1:498,610	1:500,000	1:201,000	1:180,000	1:109,381	1:200,000	11:266,317
Porteiro.....	1:499,996	1:200,000	1:188,879	900,000	999,996	900,000	000,000	7:588,871
Ajudante.....	1:080,000							1:080,000
Gratificação ao Official que servio de Archivista.....	360,000		240,000	179,516	180,000		168,573	1:128,579
— ao Amanuense interprete.....	165,967							165,967
— ao Thesoureiro dos emolumentos.....	199,992		149,160	99,996	99,996		99,992	649,956
— aos empregados que contam mais de 10 annos de serviço.....			1:646,285					1:646,285
EXPEDIENTE								
Papel, pennas, etc.....	336,160	45,000	82,960	169,860	186,542	231,063	35,200	1:087,860
Impressões e encadernações.....	294,900	12,000	15,000			50,000	52,280	424,180
DIVERSAS DESPEZAS								
Serventos.....	840,000	443,400	360,000		300,000	120,000		2:063,400
Aluguel de casa.....	2:312,500	1:599,996	1:287,500				720,000	5:919,996
Compra e concerto de moveis e utensis.....				30,000				30,000
— de livros e collecção de leis.....			25,200				50,000	75,200
Assignatura de jornaes, publicações de editaes, etc.....		40,000		63,000			60,560	163,560
Asseio e despezas miudas.....	85,000	76,884	30,000	152,240		46,200	98,080	488,660
	21:287,136	11:836,746	14:721,023	6:992,999	7:146,812	7:938,848	7:343,107	77:256,571

Natureza dos vencimentos

	MUNICIPIO DA CÔRTE	BAHIA	PERNAMBUCO	CEARÁ	MARANHÃO	PARÁ	S. PEDRO	TOTAL
Ordenados.....	10:516,063	6:899,992	7:790,730	4:199,988	4:999,997	5:518,265	4:015,047	43:940,682
Gratificações.....	6:874,643	2:738,618	5:120,513	2:377,911	1:639,993	1:979,323	2:312,240	23:062,863
	17:389,306	9:638,610	12:919,863	6:577,899	6:639,992	7:494,588	6:327,287	67:003,545

MINISTERIO
TABELLA
§ 5.º Justiças de

	MUNICIPIO DA CÔRTE	RIO DE JANEIRO	ESPIRITO SANTO	BAHIA	SERGIPE	ALAGÓAS	PERNAMBUCO	PARAHYBA	RIO GRANDE DO NORTE
PESSOAL									
Juizes de Direito.....	7:638,670	41:416,004	16:624,586	118:202,584	42:480,434	45:052,513	114:806,457	54:317,440	38:094,820
— especiaes do Commercio.....	6:804,876			3:626,565			3:517,449		
— Municipaes e de Orphãos.....	6:731,589	21:097,122	7:293,820	62:618,178	24:333,944	22:180,332	42:203,497	24:283,208	17:814,538
— de Capellas e Residuos.....	3:531,264			3:600,000			3:600,000		
— Substitutos.....	8:577,409			6:784,707			12:135,373		
Promotores Publicos.....	5:908,409	14:387,923	7:994,567	46:641,190	15:334,918	18:225,588	49:816,762	23:169,442	18:323,070
— Adjunto.....	237,934								
— de Capellas e Residuos.....	199,992								
DESPEZA DE UMAS PROVINCIAS PAGA EM OUTRAS OU NA CÔRTE									
Juizes de Direito da Provincia do Rio de Janeiro...	48:426,566								
— da do Espirito Santo.....	4:161,272								
— da da Bahia.....	1:029,030								
— da de Sergipe.....									
— da do Pernambuco.....				2:409,676		60,000			
— da do Rio Grande do Norte.....	1:800,000			2:487,095			309,877	704,349	
— da do Ceará.....				1:909,677					
— da do Piahy.....							1:064,516		
— da do Maranhão.....	783,884								
— da do Pará.....				335,483		653,833			
— da do S. Paulo.....	7:800,000			948,387					
— da do Paraná.....	1:650,000								
— da do Santa Catharina.....	60,000								
— da de S. Pedro.....	3:109,648			800,000			851,612		
— da de Minas-Geraes.....	6:665,690			4:775,803					
— da de Goyaz.....	2:993,333			1:800,000			1:440,000		
— da de Mato Grosso.....	1:200,000								
— avulsos.....	16:537,304			6:494,700	4:890,322		11:414,619	90,322	599,998
Juizes Municipaes e de Orphãos da Provincia do Rio de Janeiro.....	19:288,535								
— da do S. Paulo.....	1:729,992					550,000		600,000	
— da do Minas Geraes.....	380,000								
— Substitutos da Provincia do Rio de Janeiro.....	3:026,485								
Promotores Publicos da Provincia do Rio de Janeiro.....	15:422,420								
— da do Rio Grande do Norte.....	333,330								
DIVERSAS DESPEZAS									
Gastos com o expediente e pessoal da casa das audiencias.....	2:819,984								
Aluguel de casas.....	11:549,992								
	191:597,484	76:900,051	31:913,282	263:434,147	87:059,018	86:721,766	244:159,932	103:164,561	74:832,346

Natureza dos

	MUNICIPIO DA CÔRTE	RIO DE JANEIRO	ESPIRITO SANTO	BAHIA	SERGIPE	ALAGÓAS	PERNAMBUCO	PARAHYBA	RIO GRANDE DO NORTE
Ordonados.....	118:436,787	46:221,420	18:362,887	160:324,912	52:468,118	50:851,247	146:078,905	60:203,596	40:555,333
Gratificações.....	58:790,721	30:678,931	13:550,395	103:109,235	34:591,500	35:870,519	95:081,907	42:960,565	34:276,524
	177:227,508	76:900,051	31:913,282	263:434,147	87:059,018	86:721,766	244:159,932	103:164,561	74:832,346

DA JUSTIÇA

N. 57

Primeira Instancia

CEARÁ	PIAUHY	MARANHÃO	PARÁ	AMAZONAS	S. PAULO	PARANÁ	SANTA CATHARINA	S. PEDRO	MINAS GERAES	GOYAZ	MATO GROSSO	TOTAL
85:8058110	57:4348489	69:5188565	49:4458357	15:3188539	143:0418518	26:8328666	25:8708492	94:8818909	155:1538790	33:2568870	18:3368533	1.257:5488346
35:3648251	16:5628178	23:533883	17:5018078	4:7238114	62:4318449	9:2938926	12:2338175	26:5918942	63:4918018	8:4958708	2:6618911	15:0328101
1:30856		31:59383			3:5168100							511:5098737
35:3418378	25:8228095	3:4278459	1:6208083		2:2898330			2:2718014	7968221	3658321	1:4578921	14:6098209
		31:3148503	20:7068095	7:7728974	55:8808675	10:6218375	10:2388310	37:5058363	67:2678637	23:5128833	9:2148973	41:0288706
												533:0088012
												2578931
												4998992
					8758800							49:3028466
					1738330							4:3448602
1468566							3888709		408000			1:8158606
			968774									3888709
												2:5668450
			938333									4:5368772
1:4408000												7978432
2198099			198354									3:3408677
					6308000							4:8078724
			3618291		7468120			128032				1:383815
			5:1218805		8758000							8:7488387
2:8248231		3:9148499	3:6068453		4008810				1:8018000			1:0580000
												1:3888671
												4:3888671
												5:8388671
												11:4418495
												12:2318138
												1:2008000
												52:2738308
												19:2888585
												2:8708992
												3808000
												3:0268485
												15:4228429
												3338330
												2:8108984
												11:5498992
162:1458441	99:8188762	133:1348232	98:8758625	27:8148627	270:8308152	46:7678907	48:4108386	161:3798490	288:5488666	65:6308792	31:6718338	2.591:5108665

vencimentos

CEARÁ	PIAUHY	MARANHÃO	PARÁ	AMAZONAS	S. PAULO	PARANÁ	SANTA CATHARINA	S. PEDRO	MINAS GERAES	GOYAZ	MATO GROSSO	TOTAL
96:8188565	55:8268668	77:2898351	57:2528679	16:4558986	163:4728410	27:6708159	23:3078379	96:0008076	169:5118358	34:6688807	10:6078244	1.536:3848776
65:3268376	43:9928094	55:8448881	41:3228946	11:3578641	107:3588042	19:0978308	20:1038007	65:3798444	119:0378308	30:9618085	12:0648094	1.040:7558913
162:1458441	99:8188762	133:1348232	98:8758625	27:8148627	270:8308152	46:7678907	48:4108386	161:3798490	288:5488666	65:6308792	31:6718338	2.577:4408689

	MUNICIPIO DA CÔRTE	ESPIRITO SANTO	BAHIA	SERGIPE	ALAGÔAS	PERNAMBUCO	PARAHYBA	RIO GRANDE DO NORTE	GEARÁ	PIAUHY
Realizada.....	64:848#672	1:000#000	5:588#800	1:380#000	2:000#000	5:000#000	4:602#230	1:016#000	1:970#440	1:000#000
Importancia entregue ao Thesoureiro da Policia da Provincia do Rio de Janeiro	1:154#300
	66:002#972	1:000#000	5:588#800	1:380#000	2:000#000	5:000#000	4:602#230	1:016#000	1:970#440	1:000#000

DA JUSTIÇA

N. 58

creta da Policia

MARANHÃO	PARÁ	AMAZONAS	S. PAULO	PARANÁ	SANTA CATARINA	S. PEDRO	MINAS GERAES	GOYAZ	MATO GROSSO	LONDRES	TOTAL
1:500\$000	1:797\$260	936\$500	2:722\$900	971\$661	878\$100	4:793\$640	3:000\$000	1:277\$000	497\$980	4:870\$148	411:621\$331
.....	1:154\$300
1:500\$000	1:797\$260	936\$500	2:722\$900	971\$661	878\$100	4:793\$640	3:000\$000	1:277\$000	497\$980	4:870\$148	112:775\$631

	MUNICIPIO DA CORTE	RIO DE JANEIRO	ESPIRITO SANTO	BAHIA	SERGIPE	ALAGOAS	PERNAMBUCO	PARAHYBA	RIO GRANDE DO NORTE	CEARA
PESSOAL										
Chefe de Policia.....	7:200\$000		4:888\$167	4:967\$737	3:909\$306	4:748\$384	3:981\$813	4:459\$672	4:179\$566	4:579\$995
Delegados de Policia....	10:767\$690									
SECRETARIA										
Secretario.....	5:599\$992			3:999\$996			3:999\$996			
Officiaes.....	18:000\$000			8:339\$455			8:399\$987			
— servindo de Secretario.....						2:799\$984		2:799\$993		2:765\$183
Escripuarios.....	12:775\$373									
— servindo de Secretario.....			1:999\$991	7:966\$144	1:999\$992		7:999\$968	5:867\$668	1:999\$992	5:950\$144
Amanuenses.....	13:720\$116		3:337\$875		3:600\$000	6:364\$840			3:599\$990	
— interprete.....	1:831\$273			600\$000	300\$000	299\$166	600\$000	299\$999		299\$998
Thesoureiros.....	3:000\$000									
Medicos.....	5:987\$070									
Escrivaes.....	3:565\$373									
Escriventes.....	2:399\$977									63\$954
Collaboradores.....										
Porteiros (inclusive os que servem de Continuos).....	1:599\$994		699\$984	1:200\$000	699\$984	799\$992	1:200\$000	799\$992	699\$996	786\$013
Continuos.....	2:319\$984			798\$379			799\$992			
SERVIÇO EXTERNO										
Alcaide.....	914\$689									
Officiaes do expediente.....	7:072\$431									
VISITAS ÀS EMBARCAÇÕES										
Guardas.....	1:999\$992									
Machinista.....	912\$500									
Foguista.....	810\$000									
Patrão.....	547\$500		480\$000		480\$000	499\$992	547\$500	389\$999	499\$992	504\$000
Marinheiros.....	2:190\$000		1:440\$000	3:992\$000	1:440\$000	1:599\$984	2:190\$000	1:183\$322	1:599\$984	2:520\$000
CASA DO JURY DA CORTE										
Escrivaes.....	2:300\$000									
DIVERSAS PRISÕES										
Carcereiros.....		6:124\$572	1:979\$500	8:167\$322	2:399\$516	4:156\$741	7:096\$824	4:237\$292	4:080\$904	8:815\$757
Ajudantes.....				399\$990			120\$000	266\$249	300\$000	299\$999
Amanuense.....										
EXPEDIENTE										
Papel, pennas e mais objectos.....	3:400\$026		799\$510	1:711\$430	467\$640	568\$370	1:060\$300	661\$020	411\$260	818\$500
Impressões e encadernações.....	925\$400				27\$000	19\$000	150\$000			194\$940
DIVERSAS DESPEZAS										
Serventes.....	1:275\$000		480\$000	290\$000	360\$000	360\$000	335\$000		360\$000	
Aluguel, concerto e decoração de casas.....	6:674\$984		600\$000	1:000\$000	799\$992	1:000\$000	2:199\$990	684\$000	550\$000	1:236\$000

JUSTIÇA

N. 59

terial da Policia

PIAUIHY	MARANHÃO	PARÁ	AMAZONAS	S. PAULO	PARANÁ	SANTA CATHARINA	S. PEDRO	MINAS GERAES	GOYAZ	MATO GROSSO	TOTAL
4:800\$000	4:309\$994	4:043\$627	4:810\$324	4:669\$472	4:774\$620	4:419\$373	3:959\$130	5:200\$799	4:858\$049	4:892\$428	93:325\$436 10:767\$690
	3:553\$763 6:914\$521						3:372\$216 6:361\$285	3:983\$324 5:599\$992			24:509\$287 53:613\$240
		2:799\$984		2:557\$390							13:720\$504 12:775\$573
1:999\$992 3:825\$800	7:043\$970	6:135\$821	1:833\$320 2:400\$000	5:644\$316	1:999\$982 3:598\$886	1:999\$981 3:101\$459	7:493\$569	7:668\$092	1:993\$538 2:148\$143	1:999\$992 3:600\$000	17:876\$780 110:406\$277 1:531\$475 7:392\$701 5:987\$070 3:565\$378 2:391\$977 63\$354
	399\$996	300\$000		300\$000			393\$542	600\$000			
691\$923	799\$992 600\$000	799\$992	699\$984	800\$000	699\$984	699\$960	799\$448 596\$719	1:195\$767 799\$992	690\$969	699\$985	17:063\$961 5:915\$066
											914\$689 7:072\$431
											1:999\$992 912\$500 840\$000 7:551\$965 33:644\$917
360\$000 1:200\$000	600\$000 2:879\$995	594\$982 2:793\$318		1:095\$000 2:920\$000	511\$000 1:752\$000	480\$000 2:160\$000					2:300\$000
4:310\$332	6:360\$243 600\$000	3:922\$126 300\$000	672\$650	12:273\$371 283\$870	2:268\$806	2:498\$316	6:972\$029 209\$733 35\$957	9:808\$688 300\$000	4:048\$385	2:009\$677	102:203\$441 3:079\$847 35\$957
813\$160 40\$000	1:521\$750	709\$160 188\$800	626\$000 37\$350	533\$040 523\$900	539\$200	347\$810 37\$500	869\$880 20\$500	1:145\$638 49\$000	318\$430	395\$700	17:717\$824 2:213\$390
360\$000 96\$000	360\$000	201\$000		30\$000	320\$000	275\$000	120\$000	360\$000	240\$000	360\$000	6:086\$000 23:728\$073
		1:200\$000	960\$000	1:769\$996	1:099\$999	1:000\$000	1:800\$000		514\$204	512\$902	

	MUNICIPIO DA CÔRTE	RIO DE JANEIRO	ESPIRITO SANTO	BAHIA	SERGIPE	ALAGÓAS	PERNAMBUCO	PARAÍHYBA	RIO GRANDE DO NORTE	CEARÁ
Compra, concerto e cus- teio do escaler da visita, etc.....	1:212\$360								304\$360	
— — de moveis e utensils, instrumentos cirurgicos, etc.....			135\$000	14\$140 57\$000	5\$000	16\$000 4\$000	10\$120 65\$000	12\$000	22\$000 6\$000	
— de livros e legislação.										
Condução e enterra- mento de cadaver s...	396\$000									
Publicação de editaes...	6:600\$000									
Conduções e transportes.										
Telegrammas.....										
Luz, assoio e despezas miudas.....	1:938\$389			635\$620			76\$460	217\$326	75\$860	330\$000
DESPEZA DE UMAS PRO- VINCIAS PAGA EM OUTRAS OU NA CORTE										
Chefe de Policia da Pro- vincia do Rio de Ja- neiro.....	5:199\$996									
— da de Sergipe.....				153\$333						
— da de Pernambuco...				35\$053						
— da do Rio Grande do Norte.....							548\$388			
— da de S. Pedro.....	200\$000									
— da de Goyaz.....				100\$000						
Secretario da do Rio de Janeiro.....	3:999\$996									
Officiaes da Secretaria de Policia, idem.....	5:599\$470									
Amanuenses, idem, idem.	7:9.8\$610									
The. ourei. idem idem..	600\$000									
Porteiro, idem.....	1:200\$000									
Continuo, idem.....	799\$185									
Carcereiro das diversas prisões idem.....	1:055\$000									
Ajudante idem.....	300\$000									
Amanuense idem.....	24\$000									
Expediente da secretaria de Policia, idem.....	1:236\$800									
Aluguel da casa da Se- cretaria, idem.....	1:800\$000									
Compra de moveis e utensils, idem.....	1:998\$100									
Despezas miudas, idem.	100\$000									
	160:283\$664	6:124\$572	16:537\$027	44:425\$875	16:488\$430	23:236\$453	41:354\$344	21:848\$532	18:689\$170	29:161\$853

Natureza dos

	MUNICIPIO DA CÔRTE	RIO DE JANEIRO	ESPIRITO SANTO	BAHIA	SERGIPE	ALAGÓAS	PERNAMBUCO	PARAÍHYBA	RIO GRANDE DO NORTE	CEARÁ
Ordenados.....	63:678\$074	6:121\$572	8:531\$074	26:057\$060	8:745\$065	13:128\$131	25:610\$981	12:911\$201	10:861\$597	17:821\$083
Gratificações.....	69:147\$631		5:991\$143	10:677\$623	6:443\$733	8:140\$982	11:837\$487	7:362\$985	6:008\$893	8:764\$360
	132:826\$605	6:124\$572	14:522\$517	36:727\$685	15:188\$798	21:269\$083	37:457\$468	20:274\$186	16:960\$490	26:585\$413

Pessoal e Material da Policia

PIAUHY	MARANHÃO	PARÁ	AMAZONAS	S. PAULO	PARANÁ	SANTA CATHARINA	S. PEDRO	MINAS GERAES	GOYAZ	MATO GROSSO	TOTAL
75#000	245#256	60#580	480#780	50#000		129#000					2:566#336
52#000		51#600 94#000	393#670	122#500 70#500		48#000 20#000	10#000 176#000		141#505		1:021#535 504#500
						52#500	56#920				396#000 1:95#420
				34#080							6:600#00 34#080
		41#200	219#220	255#120		60#360	420#420				4:267#975
											5:199#996 153#33 35#553
											548#388 200#000 100#000
											3:999#996
											5:599#470 7:988#600 600#000 1:200#000 799#155
											1:055#000 300#000 240#000
											1:236#800
											1:800#000
											1:998#100 100#000
18:324#209	36:191#480	24:236#990	14:976#112	33:932#755	17:504#477	17:320#289	33:367#348	36:711#292	14:953#223	14:500#084	640:298#579

vencimentos

PIAUHY	MARANHÃO	PARÁ	AMAZONAS	S. PAULO	PARANÁ	SANTA CATHARINA	S. PEDRO	MINAS GERAES	GOYAZ	MATO GROSSO	TOTAL
11:010#294 5:877#755	21:563#436 12:501#038	12:662#209 9:028#411	6:511#114 5:738#978	20:923#707 9:619#912	8:956#090 6:649#188	8:709#947 6:649#172	21:475#547 8:418#081	25:808#688 9:347#966	9:674#762 4:304#322	8:567#711 4:994#371	349:335#213 217:594#333
16:888#049	34:064#474	21:690#650	12:250#092	30:543#619	15:605#278	15:359#119	29:893#628	35:156#654	13:979#084	13:562#082	566:929#546

MINISTERIO DA JUSTIÇA

TABELLA N. 60

§ 9.º Casa de Detenção e Asylo de Mendigos

		MUNICIPIO DA CÔRTE
Casa de Detenção da Côrte		
<i>Pessoal</i>		
Administrador		188\$695
Carcereiro		43\$517
Ajudante		587\$65
Escrepturario		1:200\$000
Medico		770\$372
Enfermeiro		600\$000
Arrecadador		600\$000
Cozinheiro		599\$998
Cocheiro		600\$000
Chaveiro		533\$332
Guardas		11:842\$738
<i>Expediente</i>		
Papel, pennas, etc.		1:131\$680
<i>Diversas despesas</i>		
Sustento, curativo e vestuario de presos		29:119\$724
Combustivel		996\$600
Compra e sustento de animaes		2:503\$200
— de moveis e utensis		4:995\$000
Reparos, concertos de carros etc.		389\$520
Luz, asseio, carros e despesas miudas		6:507\$313
Asylo de Mendigos		
<i>Pessoal</i>		
Inspector		1:200\$000
<i>Expediente</i>		
Papel, pennas, etc.		47\$120
<i>Diversas despesas</i>		
Sustento, vestuario e curativo de mendigos		20:424\$844
Combustivel		553\$200
Luz, asseio e despesas miudas		1:328\$108
Diversas prisões		
<i>Pessoal</i>		
Carcereiros		240\$000
<i>Outras despesas</i>		
Aluguel das diversas casas de detenção		1:953\$324
Comedorias á presos recolhidos ao xadrez da policia		2:761\$440
Luz, asseio e despesas miudas		36\$145
		92:504\$565

MINISTERIO DA JUSTIÇA

TABELLA N. 61

§ 10.º Eventuaes

	MUNICIPIO DA CÔRTE	BAHIA	PERNAMBUCO	CEARÁ	PARÁ	MARANHÃO	GOYÁZ	LONDRES	TOTAL
GRATIFICAÇÕES									
Gratificações e quintas partes por substituição.	284#134	52#687	25#806	37#096	561#651	961#374
— ao Porteiro do Gabinete Imperial.....	68#568	68#568
— a um medico interino da Policia.....	145#158	145#158
OUTRAS DESPEZAS									
Commissão aos Agentes financeiros pelas despesas deste Ministerio.....	12#778	12#778
Diferença de cambio nos pagamentos feitos em Londres.....	1:363#546	1:363#546
Pagamento á Companhia City Improvements.....	60#000	60#000
Telegrammas.....	89#600	144#000	399#300	632#900
	2:011#006	52#687	144#000	399#300	25#806	37#096	561#651	12#778	3:244#324

MINISTERIO DA JUSTIÇA

TABELLA N. 62

§ 41º Corpo Militar de Policia

	MUNICIPIO DA CÔRTE	S. PAULO	TOTAL
ESTADO MAIOR E MENOR			
Commandante geral.....	5:228\$800		5:228\$800
Major.....	3:297\$076		3:297\$076
Ajudante.....	2:170\$000		2:170\$000
Quartel-mestre.....	1:797\$902		1:797\$902
Secretario.....	1:805\$000		1:805\$000
Cirurgião-mór.....	2:405\$000		2:405\$000
— ajudante.....	1:925\$000		1:925\$000
Capellão.....	116\$129		116\$129
COMPANHIAS			
Capitães.....	12:846\$060		12:846\$060
Tenentes.....	10:689\$740		10:689\$740
Alferes.....	18:287\$356		18:287\$356
Inferiores e soldados.....	393:596\$410		393:596\$410
REFORMADOS			
Tenente-coronel.....	1:388\$377	1:152\$000	2:540\$377
Majores.....	7:785\$581		7:785\$581
Capitães.....	2:160\$000		2:160\$000
Tenentes.....	415\$520		415\$520
Inferiores e soldados.....	268\$000		268\$000
DIVERSAS DESPEZAS			
Armamento, correame, arreios, etc.....	10:956\$000		10:956\$000
Tratamento de praças.....	4:413\$800		4:413\$800
Compra de cavallos.....	5:900\$000		5:900\$000
— de utensis, louça, etc.....	1:380\$580		1:380\$580
Concerto de armamento.....	110\$000		110\$000
Aluguel de casas para postos de guarda.....	3:893\$349		3:893\$349
Transporte de praças.....	290\$000		290\$000
Luz, asseio e despezas miudas.....	7:251\$666		7:251\$666
	500:377\$346	1:152\$000	501:529\$346

MINISTERIO DA JUSTIÇA

TABELLA N. 63

§ 12.º Guarda Urbana

	MUNICIPIO DA CÔRTE
PESSOAL	
Commandante Geral.....	3:818\$749
— de districtes.....	20:258\$464
Escrevente.....	995\$830
Guardas.....	393:151\$135
COMPANHIA DE PEDESTRES	
Praças.....	4:233\$508
EXPEDIENTE	
Papel, pennas, etc.....	1:740\$890
DIVERSAS DESPEZAS	
Fardamento, calçado e armamento.....	15:551\$681
Aluguel de casas para postos de guarda.....	14:637\$496
Comedorias a guardas presos.....	195\$960
Compra de moveis e utensis.....	38\$100
Luz e despezas miudas.....	4:853\$567
	459:475\$380

MINISTERIO DA JUSTIÇA

TABELLA N. 64

§ 13.º Casa de Correccão

	MUNICIPIO DA CÓRTE
PESSOAL	
Director.....	4:500#000
Vedor.....	2:399#995
Capellão e preceptor.....	1:839#996
Medicos.....	1:499#243
Amanuenses.....	2:612#023
Porteiro-apontador.....	1:399#992
Continuo.....	654#618
SECÇÃO DE CONTABILIDADE	
Chefe.....	1:985#243
Escripturarios.....	5:464#975
A um escripturario, como archivista.....	360#000
OFFICINAS	
Feria dos mestres e operarios.....	53:667#490
— dos sentenciados.....	4:168#660
PRISÃO CIVIL	
Feria dos trabalhadores voluntarios.....	607#760
EXPEDIENTE	
Papel, pennas, etc.....	437#900
DIVERSAS DESPEZAS	
Sustento, vestuario e curativo dos condemnados.....	49:789#689
Materia prima, ferramenta, utensis e mais objectos para officinas e obras.....	27:472#404
Combustivel.....	4:083#200
Compra de moveis e utensis.....	290#000
Luz, carros, asseio e despezas miudas.....	11:379#925
	174:613#113
Natureza dos vencimentos	
Ordenados.....	6:077#265
Gratificações.....	16:638#820
	22:716#085

MINISTERIO DA JUSTIÇA

TABELLA N. 65

§ 14.º Obras

	MUNICIPIO DA CÔRTE	ESPIRITO SANTO	S. PEDRO	TOTAL
Na Secretaria de Estado.....	10:585\$344	10:585\$344
Na Relação.....	150\$000	150\$000
No Asylo de Mendigos.....	249\$990	249\$990
Nos quartéis do Corpo Militar de Policia.....	1:600\$000	1:600\$000
Na Casa de Correção.....	2:192\$510	2:192\$510
DESPEZA DA CORTE PAGA NAS PROVINCIAS DO ESPIRITO SANTO E S. PEDRO				
Jornaes a galés empregados nas obras da Casa de Correção da Côrte.....	8\$120	10\$640	18\$760
	14:777\$844	8\$120	10\$640	14:796\$601

§ 15.º Auxilio á força poli

	MUNICIPIO DA CÔRTE	ESPIRITO SANTO	BAHIA	SERGIPE	ALAGÔAS	PERNAM-BUCO	PARAHYBA	RIO GRANDE DO NORTE	CEARÁ
Entregue ás Thesourarias Provincias.....	15:000\$000	40:000\$000	20:000\$000	22:500\$000	40:000\$000	30:000\$000	24:999\$996	35:000\$000
Entregue ao Thesoureiro da Provincia do Rio de Janeiro.....	30:000\$000
	30:000\$000	15:000\$000	40:000\$000	20:000\$000	22:500\$000	40:000\$000	30:000\$000	24:999\$996	35:000\$000

TABELLA

§ 16.º Ajudas

	MUNICIPIO DA CÔRTE	RIO DE JANEIRO	ESPIRITO SANTO	BAHIA	ALAGÔAS	PERNAM-BUCO	PARAHYBA	RIO GRANDE DO NORTE
A Desembargadores	1:000\$000	6:500\$000
A Chefes de Policia.....	3:900\$000	2:200\$000
A Juizes de Direito.....	11:900\$000	1:800\$000	2:400\$000	1:500\$000
A Juizes Municipaes e de Orphãos..	12:600\$000	100\$000	100\$000	3:100\$000	2:150\$000	7:150\$000	1:000\$000	450\$000
	29:400\$000	100\$000	100\$000	13:600\$000	2:150\$000	9:550\$000	1:000\$000	1:950\$000

JUSTIÇA

N. 66

cial das Provincias

PIAUHY	MARANHÃO	PARÁ	AMAZONAS	S. PAULO	PARANÁ	SANTA CATHARINA	S. PEDRO	MINAS GERAES	GOYAZ	MATO GROSSO	TOTAL
20:000\$000	30:000\$000	30:000\$000	34:999\$996	30:000\$000	15:000\$000	15:000\$000	40:000\$000	39:999\$996	40:000\$000	39:999\$996	582:499\$984
.....	30:000\$000
20:000\$000	30:000\$000	30:000\$000	34:999\$996	30:000\$000	15:000\$000	15:000\$000	40:000\$000	39:999\$996	40:000\$000	39:999\$996	582:499\$984

N. 67

de custo

MARANHÃO	PARÁ	AMAZONAS	S. PAULO	PARANÁ	SANTA CATHARINA	S. PEDRO	MINAS GERAES	GOYAZ	MATO GROSSO	TOTAL
.....	7:500\$000
1:000\$000	1:100\$000	900\$000	400\$000	550\$000	400\$000	1:500\$000	11:950\$000
2:700\$000	2:000\$000	800\$000	2:000\$000	1:600\$000	600\$000	26:800\$000
300\$000	400\$000	600\$000	100\$000	50\$000	28:900\$000
4:000\$000	400\$000	1:100\$000	2:600\$000	900\$000	1:200\$000	2:650\$000	1:650\$000	1:000\$000	1:500\$000	74:850\$000

MINISTERIO DA JUSTIÇA

TABELLA N. 68

§ 17.º Condução de presos de Justiça

	MUNICIPIO DA CÔRTE	BAHIA	TOTAL
DIVERSAS DESPEZAS			
Transporte de sentenciados de Justiça nos vapores da companhia Bahiana	4:489#400	22#400	22#400
Passagens			4:489#400
	4:489#400	22#400	4:511#800

MINISTERIO DA JUSTIÇA

TABELLA N. 69

§ 18.º Presidio de Fernando de Noronha

	MUNICIPIO DA CÓRTE	BAHIA	PERNAMBUCO	TOTAL
PESSOAL				
Commandante.....			2:399\$999	2:399\$999
Major da praça.....			1:200\$000	1:200\$000
Secretario.....			1:200\$000	1:200\$000
Medico.....			479\$998	479\$998
Pharmaceutico.....			1:076\$970	1:076\$970
Capellão e Professor de primeiras letras.....			1:308\$621	1:308\$621
Professora.....			1:199\$988	1:199\$988
Almoxarife.....			1:077\$088	1:077\$088
Escrivão.....			318\$058	318\$058
Amanuense.....			303\$053	303\$053
Fiel.....			366\$999	366\$999
Sargentos, cabos e outros, servindo de inferiores da companhia de condemnados.....			12:695\$340	12:695\$340
Sargentos Paizanos.....			1:540\$269	1:540\$269
DIVERSAS DESPEZAS				
Transporte de sentenciados e fretes de generos ...			13:588\$407	13:588\$407
Impressões.....	76\$000			76\$000
Compra de generos alimenticios, medicamentos, etc.			126:296\$750	126:296\$750
— de roupas e outros objectos.....			6:591\$176	6:591\$176
— de ornamento para a capella.....			81\$000	81\$000
Assignatura de jornaes.....	20\$000			20\$000
DESPEZA DE PERNAMBUCO PAGA NA CORTE E NA BAHIA				
Pharmaceutico.....	120\$000	320\$000		440\$000
	216\$000	320\$000	171:723\$716	472:259\$716

Natureza dos vencimentos

	MUNICIPIO DA CORTE	BAHIA	PERNAMBUCO	TOTAL
Ordenados.....	120\$000	320\$000	3:378\$920	3:818\$920
Gratificações.....			21:787\$463	21:787\$463
	120\$000	320\$000	25:166\$383	25:606\$383

MINISTÉRIO DA JUSTIÇA

TABELLA N. 70

Despezas pagas e não escripturadas em exercicios anteriores

	EXERCICIOS	BAHIA	ALAGÔAS	PERNAMBUCO	MARANHÃO	S. PAULO	S. PEDRO	MINAS GERAES	TOTAL
JUSTIÇAS DE 1.ª INSTANCIA									
Juizes de Direito.....	1876—1880	268#171	179#487	143#333	690#991
— Municipaes e de Orphãos.	1878—1880	59#996	59#088	142#738	430#264	692#083
Promotores Publicos.....	» »	349#998	1#664	46#394	233#333	631#339
PESSOAL E MATERI AL DA POLICIA									
Carcereiros.....	1876—1880	851#369	1:536#247	2:387#716
Servente.....	1879—1880	35#000	35#000
		851#369	35#000	59#996	2:213#601	323#889	46#394	806#930	4:437#179

MINISTERIO DE ESTRANGEIROS

MINISTERIO DE ESTRANGEIROS

TABELLA N. 71

§ 1.º Secretaria de Estado

	MUNICIPIO DA CÔRTE	LONDRES	TOTAL
PESSOAL			
Ministro e Secretario d'Estado	12:000#000	12:000#000
Director Geral	9:600#000	9:600#000
— de Secção	19:947#899	19:947#899
Primeiros Officiaes	22:626#426	22:626#426
Segundos ditos	19:588#876	19:588#876
Amanuenses	7:046#597	7:046#597
Praticantes	733#340	733#340
Porteiro	2:400#000	2:400#000
Continuos	2:783#845	2:783#845
Correios	4:199#340	4:199#340
Gratificação a empregados que contam mais de 30 annos de serviço	500#000	500#000
— ao Official de gabinete do Ministro	2:400#000	2:400#000
EMPREGADOS DO CORPO DIPLOMATICO EM DISPONIBILIDADE E COM EXERCICIO NA SECRETARIA			
Ministro Residente	3:164#142	3:164#142
Secretario de Legação	901#909	901#909
Consul Geral	3:174#125	3:174#125
EXPEDIENTE			
Papel, pennas e mais objectos	1:241#400	733#000	1:974#400
Impressões e encadernações	949#545	949#545
DIVERSAS DESPEZAS			
Gratificação aos ordenanças	960#000	960#000
— aos Correios em serviço	366#000	366#000
Cavalgadura aos mesmos	450#000	450#000
Serventes	2:277#660	2:277#660
Acquisição de livros e assignatura de jornaes	1:863#000	1:863#000
Compra e concerto de moveis e utensis	84#000	84#000
Portes da correspondencia official	1:746#430	1:746#430
Aluguel do edificio em que funciona a Secretaria	7:000#000	7:000#000
Luz e despesas miudas	1:393#589	1:393#589
	129:398#093	733#000	130:131#093

Natureza dos vencimentos

	MUNICIPIO DA CÔRTE
Ordenados	76:316#259
Gratificações	26:619#734
— a empregados que contam mais de 30 annos de serviço	500#000
	103:423#993

MINISTERIO DE ESTRANGEIROS

TABELLA N. 72

§ 2.º Legações e Consulados

				MUNICIPIO DA CÔRTE	PARÁ	LONDRES	TOTAL
Estados-Unidos da America	Enviado Extraordinario e Ministro Plenipotenciario			15:252\$186			
	Secretario, servindo de Encarregado de Negocios			2:698\$666			
	Secretario			4:000\$000			
	Addido, servindo de Secretario			171\$666			
	Addido			858\$334			
	Consul Geral			1:500\$000			
	Expediente da Legação			500\$000			
	— do Consulado Geral			500\$000			
	— — Privativo em Baltimore			300\$000		25:777\$852	25:777\$852
Venezuela	Encarregado de Negocios			10:000\$000			
	— interino			2:000\$000			
	Addido	591\$303			591\$303		
	Expediente da Legação			500\$000		12:500\$000	13:091\$303
Peru	Encarregado de Negocios			10:000\$000			
	Secretario	4:000\$000		3:000\$000			
	Addido	78\$889		3:000\$000			
	Consul Geral em Lima			3:000\$000			
	— em Loreto		4:500\$000				
	Expediente da Legação			500\$000	4:078\$889	4:500\$000	16:700\$000
	— do Consulado Geral em Lima			200\$000			25:278\$889
Chile	Addido			3:000\$000			
	Consul Geral			4:000\$000			
	Expediente da Legação			500\$000			
	— do Consulado Geral			461\$963		7:961\$963	7:961\$963
Bolivia	Ministro Residente			15:000\$000			
	Addido			2:141\$666			
	Consul Geral em Santa Cruz de la Sierra			4:000\$000			
	Expediente da Legação			750\$000			
	— do Consulado Geral			500\$000		22:391\$666	22:391\$666
Republica Argentina	Enviado Extraordinario e Ministro Plenipotenciario	20:000\$000					
	Secretario			3:788\$444			
	Addido	3:000\$000					
	Consul Geral			4:000\$000			
	Vice-Consules			8:200\$000			
	Expediente da Legação	500\$000			23:500\$000		16:488\$444
	— do Consulado Geral			500\$000			39:988\$444
Republica Oriental do Uruguay	Enviado Extraordinario e Ministro Plenipotenciario			15:000\$000			
	Secretario	1:000\$000		3:000\$000			
	— interino	297\$776					
	Addido	2:250\$000					
	Consul Geral	1:500\$000					
	Vice-Consules	7:100\$000					
	Expediente da Legação			500\$000	12:647\$776		18:500\$000
	— do Consulado Geral	500\$000					31:147\$776

Continuação da tabella — Legações e Consulados

		MUNICIPIO DA CÔRTE	PARÁ	LONDRES	TOTAL
Paraguay...	Encarregado de Negocios, interino.....	3:000\$000			
	Secretario.....	4:000\$000			
	Addido.....	1:955\$314			
	Consul Geral.....	4:000\$000			
	Expediente da Legação.....	1:000\$000			
	— do Consulado Geral.....	500\$000	14:455\$314		14:455\$314
Grã-Bretanha.	Enviado Extraordinario e Ministro Plenipotenciario.....		22:760\$073		
	Secretario, servindo de Encarregado de Negocios.....		616\$356		
	Secretario.....		5:000\$000		
	Addido, servindo de Secretario.		123\$296		
	Addidos.....	475\$000	8:130\$408		
	Expediente da Legação.....		1:500\$000		
	— do Consulado Geral em Londres.....		1:000\$000	475\$000	39:330\$333
	— em Liverpool.....		200\$000		
França.....	Enviado Extraordinario e Ministro Plenipotenciario.....		18:584\$778		
	Secretario, servindo de Encarregado de Negocios.....		505\$444		
	Secretario.....		4:000\$000		
	Addido, servindo de Secretario		101\$074		
	Addidos.....		5:296\$186		
	Consul Geral em Paris.....		2:500\$000		
	— na Guyanna.....		3:000\$000		
	Expediente da Legação.....		1:000\$000		
	— do Consulado Geral em Paris.....		500\$000		
	— na Guyanna.....		500\$000	35:987\$482	35:987\$482
Portugal.....	Enviado Extraordinario e Ministro Plenipotenciario.....		17:800\$000		
	Secretario.....		3:000\$000		
	Addido, servindo de Encarregado de Negocios.....		461\$556		
	Addido, servindo de Secretario		151\$318		
	Addido.....	1:913\$457	3:000\$000		
	Expediente da Legação.....		1:000\$000		
	— do Consulado Geral em Lisboa.....		200\$000	25:313\$074	27:226\$531
Imperio-Alle- mão.....	Enviado Extraordinario e Ministro Plenipotenciario.....		15:000\$000		
	Secretario.....		4:000\$000		
	Addido.....		2:957\$629		
	Consul Geral na Prussia.....		4:000\$000		
	— nas Cidades Hansaticas.	2:188\$888	1:000\$000		
	Expediente da Legação.....		500\$000		
	— do Consulado Geral na Prussia.....		1:000\$000		
	— nas Cidades Hansaticas.....		500\$000	23:957\$629	31:146\$517
Russia.....	Enviado Extraordinario e Ministro Plenipotenciario.....		15:000\$000		
	Addido.....		2:380\$414		
	Expediente da Legação.....		500\$000		
	— do Consulado Geral.....		300\$000	18:180\$444	18:180\$444
Austria-Hun- gria.....	Enviado Extraordinario e Ministro Plenipotenciario.....		15:000\$000		
	Addido.....		3:000\$000		
	Expediente da Legação.....		500\$000		
	— do Consulado Geral.....		300\$000	18:800\$000	18:800\$000

Continuação da tabella — Legações e Consulados

				MUNICIPIO DA CÔRTE	PARÁ	LONDRES	TOTAL
Belgica	{	Enviado Extraordinario e Ministro Plenipotenciario		15:000\$000			
		Secretario, servindo de Encarregado de Negocios		2:258\$148			
		Secretario		4:000\$000			
		Addido		3:000\$000			
		Consul Geral		4:000\$000			
		Expediente da Legação		500\$000			
		— do Consulado Geral		500\$000		29:258\$148	29:258\$148
Santa Sé	{	Enviado Extraordinario e Ministro Plenipotenciario		20:000\$000			
		Addido		2:770\$333			
		Expediente da Legação		500\$000			
		Despezas de etiqueta		925\$036			
						24:195\$369	24:195\$369
Italia	{	Enviado Extraordinario e Ministro Plenipotenciario		15:000\$000			
		Secretario		4:000\$000			
		Addido		3:000\$000			
		Consul Geral		3:749\$928			
		Expediente da Legação		500\$000			
		— do Consulado Geral		400\$000			
						26:649\$928	26:649\$928
Hespanha	{	Ministro Residente		10:000\$000			
		Addido		1:220\$926			
		Consul Geral		3:000\$000			
		Expediente da Legação		500\$000			
		— do Consulado Geral		500\$000			
						15:220\$926	15:220\$926
Paizes Baixos	{	Consul Geral		4:000\$000			
		Expediente do Consulado Geral		500\$000			
						4:500\$000	4:500\$000
Confederação Suissa	{	Consul Geral		4:000\$000			
		Expediente do Consulado Geral		500\$000			
						4:500\$000	4:500\$000
Suécia e Dinamarca	{	Consul Geral		4:000\$000			
		Expediente do Consulado Geral		499\$778			
		— — na Ilha de S. Thomaz		500\$000			
						4:999\$778	4:999\$778
				59:850\$627	4:500\$000	396:213\$036	460:563\$663

Natureza dos vencimentos

	MUNICIPIO DA CÔRTE	PARÁ	LONDRES	TOTAL
Ordenados	17:156\$565	4:000\$000	116:178\$185	137:334\$750
Gratificações	23:394\$062	500\$000	73:401\$037	97:295\$099
Representação	16:800\$000		185:097\$037	201:897\$037
	57:350\$627	4:500\$000	374:676\$259	436:526\$886

MINISTERIO DE ESTRANGEIROS

TABELLA N. 73

§ 3.º Empregados em disponibilidade

	MUNICIPIO DA CÔRTE
Enviados Extraordinarios e Ministros Plenipotenciarios.....	2:379\$909
Ministro Residente.....	1:600\$000
Encarregado de Negocios.....	1:000\$000
Secretario de Legação.....	86\$804
Consul Geral.....	800\$000
	5:866\$713

TABELLA N. 74

§ 4.º Ajudas de custo

	MUNICIPIO DA CÔRTE	LONDRES	TOTAL
Ao Enviado Extraordinario e Ministro Plenipotenciario na Belgica, nomeado membro da Commissão em Washington para julgar as reclamações por prejuizos de guerra entre as Republicas Franceza e dos Estados-Unidos.....		7:500\$000	7:500\$000
Ao Secretario da Legação em Washington, nomeado Encarregado de Negocios em Venezuela.....		7:500\$000	7:500\$000
— — — em Montevideo e Encarregado de Negocios, interino em Venezuela, removido para Washington.....		3:000\$000	3:000\$000
— — — no Peru.....	3:000\$000		3:000\$000
A um Addido á Legação em La Paz, removido para Washington.....		2:250\$000	2:250\$000
— — — em Santiago, removido para Lisboa.....		1:500\$000	1:500\$000
— — — em Lisboa, removido para Montevideo.....	1:500\$000		1:500\$000
— — — em Montevideo, removido para o Chile.....	2:250\$000		2:250\$000
— — — no Paraguay.....	1:500\$000		1:500\$000
— — — em S. Petersburgo.....	1:500\$000		1:500\$000
	9:750\$000	21:750\$000	31:500\$000

MINISTERIO DE ESTRANGEIROS

TABELLA N. 75

§ 5.º Extraordinarias no exterior

	MUNICIPIO DA CÔRTE	LONDRES	TOTAL
Gratificação ao Escrevente da Legação, no Paraguay.....	662\$963		662\$963
Despeza extraordinaria feita pela Legação nos Estados-Unidos da America.....		143\$889	143\$889
— — — pela Legação na Republica Argentina.....	1:242\$766		1:242\$766
— — — pela Legação na Republica Oriental do Uruguay.....	192\$000		192\$000
— feita por occasião da morte do Imperador da Russia.....		139\$111	139\$111
— — por occasião do nascimento do Principe Herdeiro da Corôa de Hespanha.....		1:000\$000	1:000\$000
— — com a Imprensa, na Allemanha.....		4:177\$778	4:177\$778
A' um Addido á Legação na Allemanha, despezas da Commissão de que foi incumbido, em Bremen.....		140\$000	140\$000
Subvenção a William Henry Clark pelos trabalhos de que foi incumbido pela Legação em Londres.....		3:555\$556	3:555\$556
— ao editor do « Brazil and River Plate Mail ».....		1:777\$778	1:777\$778
Publicação do folheto « Lettres sur le Brésil » = Réponse au Times =.....		231\$111	231\$111
Acquisição de documentos sobre eleições e finanças.....		39\$852	39\$852
— de insignias de ordens honorificas do Imperio.....	2:730\$000	136\$889	2:866\$889
Compra de uma bandeira para a Secretaria de Estado.....	35\$000		35\$000
Aluguel da casa em que funcionava a Legação em Portugal e despezas com a mudança do archivo.....		399\$740	399\$740
Soccorros e passagens a brasileiros desvalidos.....	3:448\$815	78\$294	4:233\$109
Assignatura de revistas e jornaes.....		138\$666	138\$666
Differença de cambio.....	195\$000		195\$000
Custo de passaportes.....		87\$111	87\$111
Telegrammas.....	5:834\$244	2:194\$113	8:028\$357
— da Missão especial.....		763\$556	763\$556
Commissão aos Agentes financeiros pelas despezas ordinarias deste Ministerio.....		1:086\$000	1:086\$000
	14:340\$788	16:795\$444	31:136\$232

TABELLA N. 76

§ 6.º Extraordinarias no interior

	MUNICIPIO DA CÔRTE
Gratificações por substituições.....	1:048\$422
— ao Porteiro do Gabinete Imperial.....	68\$558
Importancia entregue ao Ministro Residente dos Estados-Unidos da Columbia.....	4:000\$000
Telegrammas expedidos pela Estrada de Ferro D. Pedro II.....	2\$100
Passagens concedidas na mesma Estrada.....	23\$000
	5:142\$090

MINISTERIO DE ESTRANGEIROS

TABELLA N. 77

§ 7.º Comissões de limites e liquidação de reclamações

	MUNICIPIO DA CÔRTE	BAHIA	PARÁ	AMAZONAS	TOTAL
COMISSÃO DE LIMITES ENTRE O BRAZIL E O PARAGUAY					
Chefe.....	6:000#000				6:000#000
Coadjuvante.....	900#000				900#000
COMISSÃO DE LIMITES ENTRE O BRAZIL E VENEZUELA					
Chefe.....	18:000#000				18:000#000
Membros.....	11:400#646	11:333#333			22:433#977
Secretario.....	5:052#689				5:052#689
Medico.....		8:000#000			8:000#000
Pharmaceutico.....	5:000#000				5:000#000
Chefe do fornecimento.....	900#000			1:228#250	2:128#250
DIVERSAS DESPEZAS					
Gratificação á officiaes, operarios e outros empregados.....				17:368#733	17:368#733
Pago ao Commissario de Venezuela, importancia entregue pelo respectivo Governo ao Consul do Brazil em Caracas.....				5:273#825	5:273#825
Ajudas de custo.....	1:500#000				1:500#000
Compra, concerto e aluguel de canoas, lanchas, etc.....				1:614#700	1:614#700
— de combustivel.....				541#500	541#500
— de instrumentos e outros objectos.....				747#260	747#260
— de medicamentos.....	210#206				210#206
Concerto de um chronometro.....	45#000				45#000
Viveres.....				6:816#450	6:816#450
Objectos de expediente.....	152#500				152#500
Passagens, carros, fretes e luzes.....	544#000		100#000	1:769#378	2:413#378
Despeza com a lancha da Flotilha que transportou os membros da Comissão ao Rio Branco.....				717#899	717#899
Aluguel de casas.....				1:610#982	1:610#982
	49:405#039	19:333#333	100#000	37:688#977	106:527#349

MINISTERIO DE ESTRANGEIROS

TABELLA N. 78

Despezas pagas e não escripturadas em exercicios anteriores

	EXERCICIO	AMAZONAS
COMISSÃO DE LIMITES ENTRE O BRAZIL E VENEZUELA		
DIVERSAS DESPEZAS		
Gratificações a officiaes, operarios e outros empregados.....	1879—1880	5:798#008
Aluguel de canoas.....	» »	22#600
Compra de combustivel.....	» »	128#100
Materiaes.....	» »	235#550
Viveres.....	» »	1:000#194
Passagens, carretos, fretes, etc.....	» »	120#900
Aluguel de casas.....	» »	72#000
		7:377#352

TABELLA N. 79

Lei n. 2927 de 18 de Outubro de 1879 — Missão especial á China

	LONDRES
Enviados Extraordinarios e Ministros Plenipotenciarios.....	35:202#333
Secretario.....	2:988#239
Salario do Interprete e do Letrado da missão.....	8:533#333
Expediente.....	1:777#778
Ajuda de custo de regresso a um dos Enviados Extraordinarios e Ministros Plenipotenciarios.....	3:401#111
— — ao Secretario.....	1: 00#000
Commissão aos Agentes financeiros.....	133#518
	53:537#332

MINISTERIO DA MARINHA

MINISTERIO DA MARINHA

TABELLA N. 80

§ 1.º Secretaria de Estado

	MUNICIPIO DA CÔRTE	S. PEDRO	TOTAL
PESSOAL			
Ministro e Secretario de Estado.....	12:000#000	12:000#000
Director Geral.....	7:200#000	7:200#000
— de Secção.....	14:981#072	14:981#072
Primeiros Officiaes.....	15:764#284	15:764#284
Segundos ditos.....	11:471#420	11:471#420
Amanuenses.....	7:027#217	7:027#217
Official-archivista.....	4:000#532	4:000#532
Porteiro.....	2:400#000	2:400#000
Ajudante.....	1:573#329	1:573#329
Continuo.....	1:381#706	1:381#706
Correios.....	5:599#968	5:599#968
Gratificação ao Official do gabinete do Ministro.....	2:400#000	2:400#000
— aos Correios em effectivo exercicio.....	946#000	946#000
<i>Addidos</i>			
Primeiros Officiaes.....	2:920#145	2:920#145
Amanuenses.....	3:066#103	3:066#103
Praticante.....	833#885	833#885
Correio a pé.....	999#996	999#996
EXPEDIENTE			
Papel, pennas e mais objectos.....	2:256#800	2:256#800
Impressões e encadernações.....	4:842#580	4:842#580
DIVERSAS DESPEZAS			
Serventes.....	1:742#500	1:742#500
Cavalgadura aos Correios.....	450#000	450#000
Adiantamento feito a diversos empregados.....	7:607#193	7:607#193
Collecções de leis e actos officiaes.....	225#000	225#000
Luz e despezas miudas.....	984#160	984#160
<i>Despeza da Côrte paga na Provincia de S. Pedro</i>			
Segundo Official.....	909#222	909#222
	112:673#890	909#222	113:583#112

Natureza dos vencimentos

	MUNICIPIO DA CÔRTE	S. PEDRO	TOTAL
Ordenados.....	71:412#713	649#999	72:062#712
Gratificações.....	23:152#944	259#223	23:412#167
	94:565#657	909#222	95:474#879

MINISTERIO DA MARINHA

TABELLA N. 81

§ 2º Conselho Naval

CONSELHO		MUNICIPIO DA CÔRTE
Membros effectivos.....		19:253,726
— adjuntos.....		3:481,070
EXPEDIENTE		
Papel, pennas, etc.....		20,000
		22:754,796
Natureza dos vencimentos		
Gratificações.....		22:734,796

MINISTERIO DA MARINHA

TABELLA N. 82

§ 3º Quartel-General

PESSOAL	MUNICIPIO DA CÔRTE
	Ajudante General.....
Assistente do mesmo, incluída a gratificação pelo exame de derrotas.....	3:399\$996
Secretario.....	3:000\$000
Officiaes.....	3:364\$992
Archivista.....	1:599\$996
Amanuenses.....	2:999\$988
Porteiro.....	799\$992
Continuo.....	480\$000
EXAME DE DERROTAS	
Adjuntos.....	2:880\$000
EXPEDIENTE	
Papel, pennas e mais objectos.....	2:041\$040
Impressões e encadernações.....	4:929\$000
DIVERSAS DESPEZAS	
Servente.....	420\$000
Luz e despezas miudas.....	156\$667
	32:071\$671
Natureza dos vencimentos	
Gratificações.....	21:644\$964

TABELLA N. 83

§ 4º Conselho Supremo Militar

	MUNICIPIO DA CÔRTE
	Conselheiros.....
Natureza dos vencimentos	
Gratificações.....	4:156\$451
Etapas.....	4:281\$800
	8:438\$251

MINISTERIO DA MARINHA

TABELLA N. 84

§ 5.º Contadoria

	MUNICIPIO DA CORTE	BAHIA	SERGIPE	PERNAM-BUCO	PARÁ	S. PEDRO	MATO GROSSO	TOTAL
PESSOAL								
CONTADORIA								
Contador.....	6.249.996							6.249.996
Chefes de Secção.....	11.911.8078							11.911.8078
Primeiros Escripturarios.....	12.662.8985							12.662.8985
Segundos ditos.....	21.114.8082							21.114.8082
Terceiros ditos.....	18.964.8120							18.964.8120
Quartos ditos.....	12.899.8246							12.899.8246
Praticantes.....	3.723.8638							3.723.8638
Arquivista.....	1.872.8951							1.872.8951
Porteiro.....	1.500.8000							1.500.8000
Ajudante.....	166.8666							166.8666
Continuos.....	2.848.8742							2.848.8742
<i>Addido</i>								
Ajudante da Casa de Arrecadação.....	799.8992							799.8992
PAGADORIA								
Pagador.....	4.091.8928							4.091.8928
Fiel.....	1.387.8377							1.387.8377
EXPEDIENTE								
Papel, pennas e mais objectos....	3.618.8185							3.618.8185
Impressões e encadernações.....	1.433.8900							1.433.8900
DIVERSAS DESPEZAS								
Servente.....	420.8000							420.8000
Adiantamento feito a diversos empregados.....	12.350.8975							12.350.8975
Publicações.....	55.8600							55.8600
Asseio e despesas miudas.....	1.000.8000							1.000.8000
DESPEZA DA CORTE PAGA EM DIVERSAS PROVINCIAS								
CONTADORIA								
Segundo Escripturario.....		347.8209				871.8723		1.218.8932
Terceiros ditos.....		2.092.8709	722.8180	454.8710	1.960.8477			5.230.8076
Quartos ditos.....				1.379.8014			1.159.8512	2.538.8526
Importancia entregue ao Director do Arsenal do Ladario.....							82.8148	82.8148
	118.771.8431	2.439.8918	722.8180	1.833.8724	1.960.8477	871.8723	1.244.8660	127.841.8113

Natureza dos vencimentos

	MUNICIPIO DA CORTE	BAHIA	SERGIPE	PERNAM-BUCO	PARÁ	S. PEDRO	MATO GROSSO	TOTAL
Ordenados.....	79.407.8439	2.161.8099	722.8180	1.530.8049	308.8333			84.129.8100
Gratificações.....	20.785.8332	278.8819		303.8675	1.652.8144	871.8723	1.159.8512	23.891.8693
	100.192.8771	2.439.8918	722.8180	1.833.8724	1.960.8477	871.8723	1.159.8512	109.180.8305

MINISTERIO DA MARINHA

TABELLA N. 85

§ 6.º Intendencia e accessorios

	MUNICIPIO DA CÓRTE	BAHIA	PERNAMBUCO	PARÁ	MATO GROSSO	TOTAL
PESSOAL						
INTENDENCIA						
Intendente.....	6:249\$996					6:249\$996
Ajudante.....	3:919\$936					3:919\$936
Secretario.....	3:250\$008					3:250\$008
Official.....	2:481\$178					2:481\$178
Amanuense.....	1:248\$548					1:248\$548
Porteiro.....	1:500\$000					1:500\$000
Continuo.....	999\$996					999\$996
ALMOXARIFADOS						
Almoxarifes.....	7:485\$677	2:399\$996	2:499\$984	2:000\$000	1:797\$513	16:183\$170
Fleis.....	3:641\$095	591\$892	889\$552	740\$350	915\$963	6:778\$852
Porteiros.....	1:50\$000					1:50\$000
Serventes—Porteiros.....		468\$000	445\$800	315\$000		1:228\$800
Serventes.....	15:523\$200	781\$000	879\$000	826\$000	838\$500	18:847\$700
CASA DE DEPOSITO						
Fleis.....	1:249\$992					1:249\$992
LANGHA, REBOCADORES, ETC.						
Machinista.....	1:718\$814					1:718\$814
Patrão.....	251\$100					251\$100
Marinheiros.....	1:749\$800					1:749\$800
ESCALERES DA INTENDENCIA						
Patrão.....	1:231\$200					1:231\$200
Remadores.....	10:537\$300					10:537\$300
CONSELHO DE COMPRAS						
Secretario.....	199\$992					199\$992
Agente Comprador.....	2:250\$000					2:250\$000
SERVIÇO DAS MADEIRAS						
Fiel do almoxarifado.....	125\$000					125\$000
Coadjuvante de escripta.....	940\$000					940\$000
EXPEDIENTE						
Papel, pennas, etc.....	2:379\$330	123\$835	125\$195	500\$800		3:128\$860
Impressões e encadernações.....	668\$180			275\$000	66\$620	1:009\$800
DIVERSAS DESPEZAS						
Serventes.....	550\$000					550\$000
Publicações.....	645\$800					645\$800
Luz e despesas miudas.....	507\$860					507\$860
	72:884\$062	4:364\$423	4:839\$231	4:057\$180	3:618\$596	90:363\$462

Natureza dos vencimentos

	MUNICIPIO DA CÓRTE	BAHIA	PERNAMBUCO	PARÁ	MATO GROSSO	TOTAL
Ordenados.....	24:818\$515	2:347\$892	2:668\$729	1:998\$642	2:713\$476	31:833\$778
Gratificações.....	14:021\$777	643\$996	720\$607	741\$709		2:713\$476
Diarias.....	29:292\$600	1:249\$000	1:324\$800	1:141\$000	838\$500	16:128\$288
	68:132\$892	4:240\$888	4:714\$036	3:881\$350	3:551\$976	84:521\$432

MINISTERIO DA MARINHA

TABELLA N. 86

§ 7.º Auditoria

	MUNICIPIO DA CÓRTE
PESSOAL	
Auditor.....	3:504\$354
Ao mesmo, como Fiscal.....	268\$554
Escrivão.....	240\$000
Meirinho.....	249\$996
EXPEDIENTE	
Papel, pennas e mais objectos.....	20\$000
	4:282\$904
Natureza dos vencimentos	
Ordenados.....	2:563\$965
Gratificações.....	1:698\$939
	4:262\$904

	MUNICIPIO DA CÓRTE	ESPIRITO SANTO	BAHIA	SERGIPE	ALAGÓAS	PERNAMBUCO	PARAHYBA	RIO GRANDE DO NORTE
CORPO DA ARMADA								
PRIMEIRA CLASSE								
Almirante.....	5:999\$000							
Vice-Almirantes.....	6:832\$666							
Chefes de Esquadra.....	13:504\$234							
— de Divisão.....	16:424\$000		2:880\$000					
Capitães de Mar e Guerra.....	31:265\$285		180\$000			1:120\$000		
— de Fragata.....	37:553\$663		6:688\$330			1:650\$000	980\$000	
Capitães-Tenentes.....	69:073\$769	400\$000	10:088\$333		1:260\$000	5:067\$659		
Primeiros Tenentes.....	140:603\$409		13:986\$983			2:050\$334		
Segundos Tenentes.....	49:001\$668		2:470\$163					
SEGUNDA CLASSE								
Capitães-Tenentes.....	1:414\$244							1:820\$000
Primeiros Tenentes.....	551\$004							230\$000
Segundos Tenentes.....	192\$852							10\$000
COMPANHIA DOS GUARDAS MARINHA								
Guardas-Marinha.....	37:385\$000		1:919\$166			1:975\$000		
Aspirantes.....	1:529\$000							
CLASSES ANNEXAS								
CORPO DE SAUDE								
Cirurgião-mór.....	7:076\$666							
— de Esquadra.....	4:417\$870							
— de Divisão.....	4:776\$688		5:040\$000					
Primeiros Cirurgiões.....	9:487\$873		5:935\$007		1:300\$000	1:250\$000		1:200\$000
Segundos ditos.....	13:060\$529	600\$000	6:936\$745	1:484\$673		910\$000	477\$333	70\$000
Primeiros Pharmaceuticos.....	1:553\$070		504\$000			60\$000		
Segundos ditos.....	2:743\$000		1:918\$000					
CORPO DE OFFICIAES DE FAZENDA								
Chefe.....	6:309\$996							
Officiaes de 1.ª classe.....	11:460\$102		400\$000					
— de 2.ª.....	16:888\$062		88\$257			315\$000		
— de 3.ª.....	17:431\$540		646\$400		80\$000	552\$000	60\$000	
— de 4.ª.....								35\$000
Amanuense.....	1:733\$328							
CORPO DE OFFICIAES MARINHEIROS								
Mestres de 1.ª classe.....	7:691\$636							
— de 2.ª.....	8:481\$021		1:473\$652			298\$330		23\$333
Guardiães.....	5:352\$176		1:421\$465			440\$000		
CORPO DE MACHINISTAS								
Machinistas de 1.ª classe.....	24:906\$935					133\$333		
— de 2.ª.....	26:269\$043		3:363\$264			1:052\$219		
— de 3.ª.....	50:694\$998		3:744\$506			899\$166		
— de 4.ª.....	28:741\$324		1:921\$994			1:146\$654		166\$666
Praticante.....			20\$000					
EXPEDIENTE								
Papel, pennas, livros, e mais objectos para as secretarias dos Corpos de Saude e de Fazenda.....	234\$600							
Impressões e encadernações.....	70\$720							
DIVERSAS DESPEZAS]								
Serventes.....	1:219\$992							
Publicações.....	41\$800							
Luz, asseio e despezas miudas.....	155\$480							
Importancia entregue ao Director do Arsenal do Ladarío.....								
	661:921\$998	1:000\$000	72:414\$035	1:484\$673	2:640\$000	18:919\$695	1:517\$333	3:554\$999

MARINHA

N. 87

e Classes annexas

CEARÁ	PIAUIY	MARANHÃO	PARÁ	AMAZONAS	S. PAULO	PARANÁ	SANTA CATHARINA	S. PEDRO	MATO GROSSO	LONDRES	TOTAL
											5:999\$000
											6:832\$666
											13:504\$334
										3:120\$000	22:424\$000
			2:800\$000					1:000\$000	720\$000		35:965\$285
			2:960\$000	160\$000			3:040\$000	2:080\$000	1:245\$806	1:420\$000	55:940\$799
1:880\$000		3:360\$000	1:680\$000	240\$000		700\$000	3:080\$000	5:520\$000	1:299\$212	420\$000	101:631\$314
		2:923\$332	6:646\$663	2:113\$333			1:360\$000	4:473\$336	521\$340	1:600\$000	189:296\$037
30\$000		1:444\$334	4:393\$000	780\$000			4:372\$004	3:935\$333	10\$000	420\$000	68:906\$833
											3:234\$244
											781\$004
							420\$000				622\$852
			1:270\$000				1:250\$000	60\$000			43:859\$256
											1:529\$000
											7:076\$666
											4:417\$870
					90\$000						9:906\$686
490\$000	370\$000	1:675\$334	1:200\$000		840\$000	150\$000	1:550\$000	1:300\$000			23:394\$540
			700\$000			350\$000	1:033\$669	2:070\$000	897\$707		31:165\$990
			60\$000								2:417\$670
											4:724\$000
											6:399\$996
								1:000\$000			12:860\$102
		70\$000					560\$000	2:160\$000			20:878\$329
		1:300\$000	1:444\$000	696\$332			640\$000	1:168\$000			22:724\$272
			300\$000								335\$000
											1:733\$328
			51\$666					219\$996	747\$552		8:713\$856
			533\$330	164\$000	581\$328		799\$993	773\$329			13:123\$314
		480\$000	480\$000				80\$000	810\$000			9:063\$66
											25:040
			1:706\$662	1:599\$996				4:699\$987			38:66
		691\$667	893\$332	1:300\$000			2:800\$000	675\$834	340\$001		62:0
		332\$775	555\$804	1:871\$661			814\$331	2:975\$748	786\$664		39:7
2:400\$000	370\$000	11:277\$442	27:374\$459	8:925\$322	1:511\$328	1:200\$000	21:799\$999	44:921\$563	17:040\$744	23:612\$023	6

Continuação da tabella — Corpo
Recapi

	MUNICIPIO DA CÔRTE	ESPIRITO SANTO	BAHIA	SERGIPE	ALAGÔAS	PERNAMBUCO	PARAHYBA	RIO GRANDE DO NORTE
CORPO DA ARMADA								
Primeira classe.....	370:254#791	400#000	36:263#809	1:260#000	9:887#993	980#000
Segunda dita.....	2:158#100	2:060#000
Companhia dos Guardas-Marinha..	38:914#090	1:919#166	1:975#000
CLASSES ANNEXAS								
Corpo de Saude.....	42:816#294	600#000	20:355#442	1:484#673	1:300#000	2:220#000	477#333	1:270#000
— de Officiaes de Fazenda.....	53:916#028	1:931#667	80#000	867#000	60#000	35#000
— — Marinheiros.....	21:527#833	2:895#117	738#330	23#333
— de Machinistas.....	130:612#300	9:048#864	3:231#372	166#666
Expediente e diversas despesas...	1:722#562
Despeza não desenvolvida.....
	661:921#998	1:000#000	72:414#035	1:484#673	2:640#000	18:919#695	1:517#333	3:554#999

da Armada e Classes annexas

tulação

CEARÁ	PIAUHY	MARANHÃO	PARÁ	AMAZONAS	S. PAULO	PARANÁ	SANTA CATHARINA	S. PEDRO	MATO GROSSO	LONDRES	TOTAL
1:910\$000		7:727\$666	18:479\$665	3:293\$333		700\$000	11:852\$004 420\$000	27:008\$669 60\$000	3:799\$388	6:680\$000	500:497\$238 4:638\$100 45:388\$256
			1:270\$000				1:250\$000				
490\$000	370\$000	1:675\$334 370\$000 480\$000	1:960\$000 1:444\$000 1:061\$996	696\$332 164\$000 4:771\$657	930\$000 881\$328	500\$000	2:583\$669 1:200\$000 879\$995 3:614\$331	3:370\$000 4:328\$000 1:813\$325 8:351\$569	897\$707 747\$552 1:126\$665	17:040\$741	83:300\$422 64:928\$027 30:905\$809 165:103\$664 1:722\$562 17:040\$741
2:400\$000	370\$000	11:277\$442	27:374\$459	8:925\$322	1:511\$328	1:200\$000	21:799\$999	44:921\$563	23:612\$023	6:680\$000	913:524\$869

MINISTERIO DA MARINHA

TABELLA N. 88

§ 9.º Batalhão Naval

	MUNICIPIO DA CÔRTE	BAHIA	PERNAM-BUGO	RIO GRANDE DO NORTE	MARANHÃO	PARÁ	AMAZONAS	SANTA CATHARINA	S. PEDRO	MATO GROSSO	TOTAL
PESSOAL											
ESTADO MAIOR E MENOR											
Commandante.....	1:994\$438										1:994\$438
Ajudante.....	1:262\$333										1:262\$333
Instructor.....	96\$000										96\$000
Official de Fazenda.....	1:159\$282										1:159\$282
Fiel.....	720\$000										720\$000
Secretario.....	1:200\$000										1:200\$000
Escrevente.....	600\$000										600\$000
COMPANHIAS											
Capitães (4 ^{os} Tenentes).....	7:310\$976										7:310\$976
Primeiros Sargentos.....	1:400\$831										1:400\$831
Segundos ditos.....	1:59\$434										1:59\$434
Cabos.....	1:257\$330								83\$780		1:341\$110
Pifaros.....	255\$600										255\$600
Tambores.....	479\$682										479\$682
Soldados.....	13:564\$275	136\$784	91\$632	4\$980	25\$398	60\$590	35\$690	91\$134	22\$692		14:033\$175
ESGALER											
Remadores.....	2:896\$000										2:896\$000
EXPEDIENTE											
Papel, pennas e mais objectos.....	138\$870										138\$870
DIVERSAS DESPEZAS											
Gratificações ás praças empregadas como operarios.....	855\$080										855\$080
— ao professor de primeiras letras.....	60\$000										60\$000
Fardamento e calçado.....	14:779\$345										14:779\$345
Engajamento.....	1:702\$690										1:702\$690
Instrumentos de musica.....	422\$800										422\$800
Luz e despesas miudas.....	3:479\$554										3:479\$554
Importancia entregue ao director do arsenal do Ladario.....										600\$000	600\$000
	58:068\$577	136\$784	91\$632	4\$980	25\$398	60\$590	35\$690	91\$134	46\$442	600\$000	59:221\$227

Natureza dos vencimentos

	MUNICIPIO DA CÔRTE	BAHIA	PERNAM-BUGO	RIO GRANDE DO NORTE	MARANHÃO	PARÁ	AMAZONAS	SANTA CATHARINA	S. PEDRO	TOTAL
Soldos.....	18:527\$212	136\$784	91\$632	4\$980	25\$398	60\$590	35\$690	91\$134	106\$442	19:079\$862
Gratificações.....	13:275\$026									13:275\$026
Jornaes.....	2:896\$000									2:896\$000
	36:630\$238	136\$784	91\$632	4\$980	25\$398	60\$590	35\$690	91\$134	106\$442	37:182\$888

	MUNICIPIO DA CORTE	ESPIRITO SANTO	BAHIA	SERGIPE	ALAGÔAS	PERNAMBUCO	PARAHYBA	RIO GRANDE DO NORTE
PESSOAL								
ESTADO-MAIOR E MENOR								
Commandante.....	3:450\$000							
Segundo dito.....	2:066\$359							
Ajudante.....	1:233\$333							
Official de Fazenda.....	1:932\$333							
Fiel.....	720\$00							
Capellão.....	1:208\$605							
Cirurgião.....	2:767\$659							
Instructor de infantaria.....	960\$000							
Secretario.....	1:501\$100							
Escriventes.....	1:178\$333							
Cozinheiro.....	276\$000							
Sargento-ajudante.....	89\$324							
Mestre de aparelho.....	859\$659							
— carpinteiro e calafate.....	1:200\$000							
COMPANHIAS								
Capitães (1.ª Tenentes).....	11:776\$135							
Primeiros Sargentos.....	3:783\$139							
Segundos ditos.....	1:041\$983							
Forreiros.....	1:937\$939							
Cabos.....	13:795\$328							
Marinheiros de 1.ª classe.....	37:105\$404							
— de 2.ª.....	39:476\$671		15:090\$373			11:773\$834		
— de 3.ª.....	32:724\$601							
Grumetes.....	34:012\$806		35\$800					135\$000
COMPANHIAS DE APRENDIZES MARINHEIROS								
Commandantes.....	1:944\$662		1:865\$466			1:999\$991		
Officiaes de Fazenda.....	409\$993	1:599\$992	1:132\$300	1:159\$992	140\$665	679\$902	1:039\$991	1:159\$992
Fieis.....	656\$042	675\$010	641\$791	675\$000	675\$000	594\$373	493\$732	652\$500
Capellães.....	1:352\$312	208\$888	1:503\$996	1:503\$896	837\$751	925\$331		969\$211
Mestres.....	870\$325	861\$375	935\$935	843\$996	866\$488	939\$981	942\$854	839\$992
— de armas.....		216\$000	225\$051		142\$830			225\$996
— de escola.....		206\$666					240\$000	
Guardiães extranumerarios.....		714\$001	725\$997	714\$000	800\$606	801\$996	805\$996	649\$996
Cozinheiros.....	249\$999	299\$999	294\$431	300\$000	300\$000	298\$832	280\$333	300\$000
Forreiros.....				127\$600				256\$667
Cabos.....		357\$076	1:377\$221	381\$372	557\$994	390\$400	480\$000	755\$390
Marinheiros de 1.ª, 2.ª e 3.ª classe.....		1:020\$900	3:009\$070	1:264\$401	1:902\$460	3:862\$000	2:635\$606	2:279\$700
Apprendizes.....	2:848\$413							
Gratificações ás praças empregadas como operarios.....	1:195\$000							
DESPEZAS GERAES								
Instrumentos de musica e concerto dos mesmos.....	914\$320							
Utensils, moveis e concerto dos mesmos.....					314\$995	103\$895		148\$410
Fardamento, calçado, etc.....	209:237\$310	365\$280		127\$847				
Livros, objectos de expediente, impressões, etc.....	331\$022	148\$100	237\$086	390\$000	145\$000	310\$005	104\$320	227\$580
Engajamento e recrutamento.....	1:279\$164	200\$000	500\$000			300\$000		
Premios a menores.....				200\$000		100\$000		600\$000
Aluguel de casas, reparos, etc.....					1:580\$000			
Agua, luz e despezas miudas.....								
DESPEZA DE UMAS PROVINCIAS PAGA EM OUTRAS OU NA CORTE								
COMPANHIA DE APRENDIZES MARINHEIROS								
Official de fazenda da provincia de Sergipe.....	123\$642		80\$000					
— — da das Alagôas.....	317\$221							
— — da de Pernambuco.....	333\$720							
— — da do Piauhy.....	480\$000							
— — da do Paraná.....	10\$000							
— — da de Mato Grosso.....	68\$666							
Fiel da da Bahia.....	43\$125							
— da do Ceará.....	270\$526							
— da de S. Paulo.....	75\$000							

	MUNICIPIO DA CÔRTE	ESPIRITO SANTO	BAHIA	SERGIPE	ALAGÓAS	PERNAMBUCO	PARAHYBA	RIO GRANDE DO NORTE
Mestre da companhia de aprendizes da provinci ^a do Amazonas.....	14193							
— da de S. Paulo.....	15333							
— da de S. Pedro.....	2358610							
Guardião da do Rio Grande do Norte.....	828606							
— da do Amazonas.....	753000							
— da de S. Pedro.....	88805							
Aprendizes da de Mato Grosso.....	668300							
DIVERSAS DESPEZAS								
Expediente para a companhia de aprendizes da provincia das Alagóas.....	348800							
— para a da de S. Paulo.....	298200							
Importancia entregue ao Director do Arsenal do Ladario.....								
	418.7308309	6.8738156	27.6548962	7.7088103	8.3698926	22.9778625	7.5588822	9.2508404

Natureza dos

	MUNICIPIO DA CÔRTE	ESPIRITO SANTO	BAHIA	SERGIPE	ALAGÓAS	PERNAMBUCO	PARAHYBA	RIO GRANDE DO NORTE
Soldos.....	167.3618454	2.3868650	19.9528864	3.2258380	3.4278259	17.2808224	4.2918600	4.5898557
Gratificações.....	39.5438039	3.7738226	6.9658012	3.7648876	2.8028675	4.9838501	3.0628902	3.6848917
	206.9048493	6.1598876	26.9178876	6.9908256	6.2298934	22.2638725	7.3548502	8.2748474

de Imperiaes Marinheiros

GEARÁ	PIAUHY	MARANHÃO	PARÁ	AMAZONAS	S. PAULO	PARANÁ	SANTA CATHARINA	S. PEDRO	MATO GROSSO	TOTAL
										14193
										14333
										2358610
										825666
										75300
										88803
										658300
										348800
										298200
									4:0698583	4:0698583
16:0798089	10:2378283	9:7318968	18:7338025	13:6628052	12:1288032	4:7028800	16:6218724	22:5078672	13:1858283	646:7128297

vencimentos

GEARÁ	PIAUHY	MARANHÃO	PARÁ	AMAZONAS	S. PAULO	PARANÁ	SANTA CATHARINA	S. PEDRO	MATO GROSSO	TOTAL
7:5428073	3:6408566	5:0108260	12:7868932	7:4658247	1:3348575	1:3088400	13:3138875	19:4888703	294:4058619
4:2938552	3:2688277	2:3938150	5:6038027	6:0238186	4:7368797	3:3058680	2:6438139	2:4358609	8:8598004	8:8998004
11:8358623	6:9088843	7:4038410	18:3898959	13:4888433	6:0718372	4:6148080	15:9598014	21:9248312	103:2848565
									8:8598004	406:5498188

MINISTERIO DA MARINHA

TABELLA N. 90

§ 11.º Companhia de Invalidos

	MUNICIPIO DA CÔRTE	BAHIA	ALAGÔAS	PERNAM-BUCO	RIO GRANDE DO NORTE	GEARÁ	PARÁ	S. PAULO	PARANÁ	SANTA CATARINA	TOTAL	
COMPANHIAS												
OFFICIAES MARINHEIROS												
Guardião	360\$000										360\$000	
CORPO DE IMPERIAES MARINHEIROS												
Forriel.....								216\$000			216\$000	
Marinheiro de 1ª classe.	292\$800			60\$000	} 204\$400						352\$-00	
— de 2ª.....	216\$000			100\$000								520\$400
— de 3ª.....	136\$000			192\$000								328\$000
Grumetes.....	46\$499						55\$000				101\$499	
BATALHÃO NAVAL												
Soldados.....			36\$800			6\$200					42\$700	
MARINHAGEM												
Foguista.....										576\$000	576\$000	
Segundos marinheiros.	96\$000										96\$000	
Praças.....	73\$200	210\$000							156\$000		439\$200	
DIVERSAS DESPEZAS												
Fardamento.....	642\$210									78\$063	720\$273	
	1:862\$709	210\$000	36\$800	352\$000	204\$400	6\$200	55\$000	216\$000	156\$000	654\$063	3:752\$872	

Natureza dos vencimentos

	MUNICIPIO DA CÔRTE	BAHIA	ALAGÔAS	PERNAM-BUCO	RIO GRANDE DO NORTE	GEARÁ	PARÁ	S. PAULO	PARANÁ	SANTA CATARINA	TOTAL
Soldo.....	1:862\$709	210\$000	36\$800	352\$000	204\$400	6\$200	55\$000	216\$000	156\$000		3:098\$809
Gratificação.....										576\$000	576\$000
	1:862\$709	210\$000	36\$800	352\$000	204\$400	6\$200	55\$000	216\$000	156\$000	576\$000	3:674\$809

MINISTERIO DA MARINHA

TABELLA N. 91

§ 12.º Arsenaes

	MUNICIPIO DA CÔRTE	BAHIA	PERNAMBUCO	PARÁ	MATO GROSSO	LONDRES	TOTAL
PESSOAL							
INSPECÇÃO							
Inspector	6:000\$000	3:520\$000	2:566\$645	2:791\$666	3:195\$000		18:073\$311
Vice-inspector	2:799\$998						2:799\$998
Ajudantes	4:358\$583	3:208\$332	1:770\$000	1:800\$000	1:691\$682		12:828\$597
SECRETARIA							
Secretario	3:000\$000	2:364\$443	1:595\$539	2:399\$996	1:722\$812		11:082\$820
Officinas	6:902\$372	3:563\$469					10:465\$841
Amanuenses	4:806\$142	1:878\$332	797\$491	1:427\$185	154\$167		9:056\$817
Porteiro	1:200\$000	895\$833	829\$162	897\$500			3:822\$495
Continuos	1:688\$032	585\$886					2:276\$938
DIRECÇÕES							
Director das construcções navaes	5:400\$000	4:999\$788		4:755\$830	3:329\$084		18:484\$702
Ajudante	1:200\$000						1:200\$000
Director das officinas de machinas, etc.	6:000\$000	4:791\$659		4:416\$662	3:178\$935		18:386\$656
Ajudante	3:203\$224						3:203\$224
Director das obras civis e militares	5:999\$990						5:999\$990
— de artilharia	6:000\$000				1:420\$000		7:420\$000
Ajudante	3:578\$571						3:578\$571
DIVERSOS EMPREGADOS							
Cirurgião	2:299\$992						2:299\$992
Capellão		999\$996					999\$996
Lente de geometria appli- cada ás artes	1:741\$934	1:333\$325					3:075\$259
Professor de primeiras letras		1:159\$997		83\$333			1:243\$330
Desenhadores	7:196\$778	1:200\$000					8:396\$778
Apontadores	14:450\$100	3:191\$992	1:599\$996	1:598\$885	1:445\$557		22:264\$430
Patrão-mór	2:400\$000	1:800\$000	900\$000	1:783\$333	219\$829		7:103\$162
Escriventes do mesmo e das direcções	5:921\$106	2:618\$888		2:594\$272	825\$000		11:959\$266
— das officinas	11:953\$535	1:785\$017	585\$418	1:495\$691	326\$670		16:347\$561
Patrão das galeotas	1:800\$000						1:800\$000
Porteiro do Arsenal	1:350\$000	874\$999	898\$334	900\$000	678\$473		5:201\$800
Ajudante	1:200\$000	638\$889		443\$331			2:282\$220
COMPANHIA DE APRENDIZES ARTIFICES							
Official de fazenda	1:159\$992	1:866\$101					3:026\$093
Fiel	675\$000	675\$000	675\$000	508\$125			2:533\$125
Guarda (sargento ajudante)		605\$000	668\$000	357\$000			1:630\$000
Primeiros e segundos argen- tos	2:759\$999		600\$000	572\$381			3:932\$780
Enfermeiro	494\$400						494\$400
Cozinheiro	374\$000	360\$000	360\$000	326\$000			1:420\$000
Ajudante	299\$999						299\$999
Porteiro	600\$000						600\$000
Serventes	1:069\$000	292\$000	285\$000	286\$400			1:933\$000
Aprendizes		1:103\$500	9:607\$890	849\$300			11:560\$700
Guardas			488\$000				488\$000
SERVIÇO GERAL							
DIQUES, CABREÁIS, ETC.							
Machinistas	16:860\$152	1:845\$290					18:705\$742
Foguistas	12:489\$604	1:491\$000					13:980\$604
Mestros dos diques e cabreas	2:398\$917						2:398\$917
Escrivente	599\$193						599\$193
Patrões		1:483\$792					1:483\$792
Marinheiros	31:756\$334	350\$880					32:107\$214
PATRÕES E REMADORES							
Patrões dos escaleres	9:719\$500	1:425\$808	1:304\$000	1:485\$000	1:633\$500		15:567\$808
Remadores de 1ª, 2ª e 3ª classe	28:780\$600	6:146\$805	5:459\$100	7:394\$900	4:783\$600		52:568\$005
Sentenciados		363\$520					363\$520
Encarregado dos mesmos		116\$800					116\$800

Continuação da tabella — Arsenaes

	MUNICIPIO DA CÔRTE	BAHIA	PERNAMBUCO	PARÁ	MATO GROSSO	LONDRES	TOTAL
CORPO DE BOMBEIROS							
Encarregado.....		546\$000		146\$000			692\$000
Prças.....	1:392\$000						1:392\$000
GALEOTA IMPERIAL							
Commandante.....	3:941\$363						3:941\$363
Machinista de 1ª classe.....	1:226\$621						1:226\$621
Mestre de 1ª classe.....	414\$579						414\$579
Foguistas.....	1:426\$480						1:426\$480
Carvoeiros.....	855\$888						855\$888
TREM NAVAL							
Almoxarife.....	849\$000						849\$000
Mestre.....	379\$991						379\$991
SERVIÇO DE VIGIA							
Guardas.....	12:907\$000	4:363\$000		2:510\$630	3:038\$000		22:818\$630
OFFICINAS							
DE CONSTRUÇÃO NAVAL							
Empregados e operarios....	779:365\$794	103:971\$400	21:344\$550	49:983\$700	33:382\$550		988:047\$994
DE MACHINAS							
Empregados e operarios....	492:983\$215	63:834\$322	13:377\$700	30:795\$264	27:786\$200		628:746\$701
AVULSAS							
<i>Apparelho e velame, artilharia, cordoaria, etc.</i>							
Empregados e operarios....	95:621\$550	38:528\$210		6:751\$400			140:904\$160
OBRAS CIVIS							
Secção hydraulica.....	28:012\$167						28:012\$167
DEPOSITOS							
CONSTRUÇÃO NAVAL							
Encarregado.....	2:504\$000						2:504\$000
Fiel.....	1:440\$000						1:440\$000
MACHINAS							
Encarregado.....	960\$000						960\$000
Fiel.....	720\$000						720\$000
LABORATORIO							
Encarregado.....	1:350\$000						1:350\$000
Fiel.....	720\$000						720\$000
ESCOLA DE MACHINISTAS							
Professores.....	4:792\$892						4:792\$892
COMPANHIA DE ARTIFICES MILITARES							
Artifices.....		8:334\$900					8:334\$900
DIVERSAS DESPEZAS							
Serventes.....	444\$000				3:265\$500		3:709\$500
Fardamento e calçado para as companhias de aprendizes e artifices militares.	1:521\$560	134\$360	953\$900	1:769\$700			4:382\$520
Instrumentos de musica e concerto dos mesmos. ...	280\$000			242\$480			522\$480
Papel, pennas, livros, publicações e outros objectos de expediente.....	5:596\$330	1:835\$321	1:285\$792	3:026\$386	616\$899		12:360\$725
Luz e utensis para o arsenal e suas dependencias.....	11:560\$568	13:614\$962	2:975\$720	3:521\$143	577\$170		32:249\$563
Lavagem de roupa e con- certo.....	877\$330	384\$720	367\$345	551\$440			2:180\$335

Continuação da tabella — Arsenaes

	MUNICIPIO DA CORTE	BAHIA	PERNAMBUCO	PARÁ	MATO GROSSO	LONDRES	TOTAL
Pagamento á companhia «City Improvements».....	1:393#858						1:393#858
Agua e despezas miudas.....	2:072#461	1:708#400					3:780#861
Importancia entregue ao Di- rector do arsenal do La- dario.....					8:930#076		8:930#076
DESPEZA DAS PROVINCIAS PAGA NA CORTE							
RIO DE JANEIRO							
Patrão-mór da Guaratiba..	135#000						135#000
BAHIA							
Inspector.....	80#000						80#000
Director da officina de ma- chinas.....	444#443						444#443
PERNAMBUCO							
Inspector.....	266#273						266#273
PARÁ							
Inspector.....	175#256						175#256
Sargento ajudante da com- panhia de aprendizes ar- tífices.....	322#000						322#000
S. PEDRO							
Official de Fazenda do esta- belecimento naval de Ita- quy.....	1:901#375						1:901#375
Fiel idem.....	1:095#417						1:095#417
Operarios idem.....	5:726#201						5:726#201
MATO GROSSO							
Operarios da officina de con- strucção naval.....	125#300						125#300
— da officina de machi- nas.....	39#200						39#200
Patrões dos escaleres.....	48#600						48#600
Remadores de 1ª e 2ª classe..	34#600						34#600
	1.688:996#079	296:804#066	71:295#092	138:457#633	100:920#134	1:420#000	2.297:893#004

Natureza dos vencimentos

	MUNICIPIO DA CORTE	BAHIA	PERNAMBUCO	PARÁ	MATO GROSSO	LONDRES	TOTAL
Soldo.....		8:685#780					8:685#780
Ordenados.....	46:743#658	16:416#108	5:494#451	14:723#932			83:382#849
Gratificações.....	172:952#488	32:972#950	8:351#434	45:147#258	87:530#489		347:952#1619
Diarias.....	1.445:550#826	221:051#465	51:866#750	99:470#294		1:420#000	2.300:939#1335
	1.665:246#972	279:126#303	65:712#335	129:346#484	87:530#489	1:420#000	2.228:382#553

MINISTERIO DA
TABELLA
§ 13.º Capitánias

	MUNICIPIO DA CÔRTE	RIO DE JANEIRO	ESPIRITO SANTO	SERGIPE	ALAGÔAS	PARAHYBA
PESSOAL						
<i>Capitania</i>						
Capitão do porto.....	3:999#996		1:682#979	1:239#996	2:499#995	2:436#439
Ajudante.....	1:800#000					
Secretario.....	279#838					
Encarregados das diligencias.....	1:095#000		353#000	363#000	363#000	363#000
Patrão-mór.....			499#992		360#000	
Sota Patrão-mór.....			499#990			
<i>Soccorros e mais serviços da Capitania</i>						
Patrões.....	1:606#000		720#000	360#000	360#000	360#000
Machinistas.....	4:070#811			1:521#996		1:536#496
Mestres.....	2:175#228					
Marinheiros.....	15:334#272		4:115#832	2:540#000	3:000#000	2:056#884
Cozinheiro.....	360#000					
Gratificação ao mestre do soccorro.....	247#030					
<i>Delegacias</i>						
Delegado do Capitão do Porto.....		1:200#000				
Escrivente.....		306#000				
Amanuense.....						
Fiel.....		300#000				
Patrões.....		365#000				
Remadores.....		1:752#000				
<i>Praticagem da barra</i>						
Administrador.....						
Escrivão.....				625#340		
Praticos-móres.....		1:200#000		730#000		
Ajudante.....		840#000				
Praticos.....				1:850#000		
Vigias.....						
Carpinteiros.....						
Patrões.....						
Primeiros marinheiros.....				360#000		
Segundos ditos.....				1:047#992		
Remadores.....		4:800#000				
Atalajas.....		360#000		1:680#000		
EXPEDIENTE						
Papel, pennas e mais objectos.....	603#620	130#000	58#100	99#940	152#210	83#900
Impressões, encadernações e publicações.....			48#900	100#000		9#000
DIVERSAS DESPEZAS						
Serventes.....	420#000					
Aluguel de casas e armazens, reparos, etc.....		180#000	240#000	800#000	150#000	
Assignatura de jornaes e publicação de editaes.....						
Compra de moveis e utensis.....						
Agua, luz e despesas miudas.....	99#996					

	MUNICIPIO DA CÔRTE	RIO DE JANEIRO	ESPIRITO SANTO	SERGIPE	ALAGÔAS	PARAHYBA
DESPEZA DAS PROVINCIAS PAGA NA CÔRTE						
Capitão do porto da provincia do Espirito Santo.....	390\$000
— da de Sergipe.....	960\$000
— da do Paraná.....	285\$616
	30:927\$427	11:433\$000	8:220\$793	13:323\$470	6:587\$205	6:517\$719

Natureza dos

	MUNICIPIO DA CÔRTE	RIO DE JANEIRO	ESPIRITO SANTO	SERGIPE	ALAGÔAS	PARAHYBA
Ordenados.....	474\$982	360\$000
Gratificações.....	44:056\$269	4:200\$000	7:043\$811	11:958\$330	5:539\$995	6:091\$819
Diarias.....	15:747\$542	6:917\$000	355\$000	305\$000	365\$000	363\$000
	29:803\$811	11:123\$000	7:873\$793	12:323\$630	6:284\$995	6:454\$819

Capitanias de Portos

RIO GRANDE DO NORTE	GEARÁ	PIAUHY	MARANHÃO	PARÁ	S. PAULO	PARANÁ	SANTA CATHARINA	S. PEDRO	TOTAL
									300\$000
									960\$000
									285\$816
6:903\$126	8:081\$273	5:991\$225	10:462\$096	1:042\$000	6:221\$226	5:922\$751	18:348\$908	52:096\$229	192:110\$450

vencimentos

RIO GRANDE DO NORTE	GEARÁ	PIAUHY	MARANHÃO	PARÁ	S. PAULO	PARANÁ	SANTA CATHARINA	S. PEDRO	TOTAL
120\$000	553\$240	600\$000	199\$958	300\$000	2:608\$220
5:917\$196	5:619\$935	5:209\$325	7:233\$996	1:042\$000	5:432\$296	3:666\$585	17:772\$988	51:013\$534	151\$884\$639
365\$000	365\$000	365\$000	365\$000	398\$332	2:126\$666	365\$000	365\$000	28:827\$540
6:402\$496	6:538\$235	5:634\$325	8:198\$996	1:042\$000	6:030\$626	5:793\$251	18:137\$988	51:678\$534	183:320\$399

	MUNICIPIO DA CÔRTE	ESPIRITO SANTO	BAHIA	SERGIPE	ALAGÔAS	PERNAMBUCO	PARAHYBA
PESSOAL							
Gratificação a Officiaes da Armada e Classes annexas.....	743:952#328	530#387	87:069#027	267#500	96#563	32:450#010	35#596
Vencimentos das praças de pret do Corpo de Imperiaes Marinheiros.....	46:630#381		26:467#692			2:444#561	
— das do Batalhão Naval.....	2:863#648					110#400	
— da marinagem.....	227:874#628					15:414#833	
DIVERSAS DESPEZAS							
Papel, pennas, impressões e encadernações..	12:799#370		491#476			26#090	
Publicação de editaes, annuncios e tele-grammas.....	125#000						
Serviço de praticagem a navios da Armada.		90#000			78#000	662#998	81#000
Agua, luz e despesas miudas.....			504#000				
Importancia entregue ao Director do Arsenal do Ladario.....							
	1.034:254#355	620#357	114:532#195	267#500	174#563	50:478#892	119#596

RIO GRAN DO NORT
1:393#
1:452#
6#
2:851#

DA MARINHA
N. 93
Naval

RIO GRANDE DO NORTE	CEARÁ	MARANHÃO	PARÁ	AMAZONAS	S. PAULO	PARANÁ	SANTA CATHARINA	S. PEDRO	MATO GROSSO	LONDRES	TOTAL
1:393\$200		23:509\$450	49:339\$603	43:024\$714	450\$000		39:286\$199	110:295\$420	6:910\$162	13:072\$522	1.151:382\$651
1:482\$631 6\$000		79\$320 30\$600	582\$766 73\$000	269\$233 43\$000			782\$180 24\$000		1:106\$537		79:764\$301 3:150\$648 233:189\$864
	8\$400		8:951\$201	471\$890			13:415\$349	12:173\$556	5:180\$007		
		98\$312	323\$900	276\$160			171\$140	426\$340	405\$146		15:020\$234
				52\$000							177\$000
			140\$000	360\$000		100\$000	30\$000	1:601\$603			3:146\$603 504\$000
									67:933\$287		67:933\$287
2:881\$831	8\$400	23:717\$682	59:412\$470	44:496\$997	450\$000	100\$000	53:679\$168	124:496\$921	81:535\$139	13:072\$522	1.604:268\$588

MINISTERIO DA MARINHA

TABELLA N. 94

§ 15.º Navios desarmados

	MUNICIPIO DA CÓRTE
Soldo e gratificações dos extranumerarios, artistas e outros.....	7:061\$293
— dos foguistas, marinheiros e grumetes.....	4:395\$793
DIVERSAS DESPEZAS	
Papel, pennas e mais objectos de expediente.....	35\$458
	11:492\$544

	MUNICIPIO DA CORTE	ESPIRITO SANTO	BAHIA	SERGIPE	ALAGOAS	PERNAMBUCO	PARANHA
PESSOAL							
Primeiros Cirurgiões.....	6:399,5384		4:738,5378			2:199,5984	
Segundos ditos.....	8:589,5123		288,5000				
Alumno pensionista.....	1:599,5936						
Almoxarife.....	600,5000						
Fiel.....	1:505,5996						
Capellão.....	1:431,5380						
Escripturarios.....	1:999,5992		389,5998				
Primeiros Pharmaceuticos.....	1:332,5048		1:133,5770				
Segundos ditos.....	600,5000						
Comprador.....	1:200,5000						
Enfermeiro-mór.....	799,5992						
Ajudante.....	14:123,5053		2:139,5539			1:099,5992	
Enfermeiros.....	999,5996						
Porteiro.....	1:192,5396		547,5300			365,5000	
Cozinheiros.....	17:645,5100		3:758,5000			365,5000	
Serventes.....							
<i>Escaler</i>							
Romadores.....	2:323,5200						
<i>Corpo de imperiaes marinheiros</i>							
Cirurgiões.....	2:253,5108	1:800,5000		2:276,5984	1:731,5000		1:461,5900
Enfermeiros.....		563,5166		600,5000	586,5632		431,5645
EXPEDIENTE							
Papel, pennas e mais objectos.....	1:072,5140		191,5933			82,5245	
Impressões, etc.....	165,5900						
DIVERSAS DESPEZAS							
Medicamentos, sanguesugas, dietas, etc.....	11:783,5697		3:989,5167	1:106,5293	280,5971	1:711,5292	219,5046
Moyeis, utensis para as enfermarias, concertos, etc.....	8:391,5429	735,5000	2:312,5346	118,5620			83,5960
Instrumentos chirurgicos.....	441,5100				232,5260	1:476,5460	103,5350
Roupa para os doentes e lavagem da mesma.....	10:626,5760	194,5160	1:049,5620	27,5582			
Aluguel de casa.....				60,5000			
Agua, luz e despesas miudas.....	8:303,5989		341,5300	7,5122		6,5874	30,5360
DESPEZA DAS PROVINCIAS PAGA NA CORTE							
CORPO DE IMPERIAES MARINHEIROS							
Cirurgião da do Sergipo.....	35,5000						
— da do Piahy.....	139,5684						
— da do Maranhão.....	27,5300						
— da de S. Paulo.....	378,5000						
— da do Paraná.....	309,5000						
— da de Santa Catharina.....	336,5800						
Enfermeiro da do Espirito Santo.....	35,5000						
Importancia entregue ao director do arsenal do Ladarío.....							
	106:070,5435	2:630,5346	20:890,5491	4:439,5603	2:830,5883	7:306,5847	2:331,5261

Natureza dos

	MUNICIPIO DA CORTE	ESPIRITO SANTO	BAHIA	SERGIPE	ALAGOAS	PERNAMBUCO	PARANHA
Soldo.....	504,5000						
Ordemado.....	2:599,5992						
Gratificações.....	42:211,5828	2:363,5166	9:060,5205	2:876,5984	2:317,5652	3:299,5976	1:893,5345
Diarias.....	19:869,5600		4:305,5500			730,5000	
	65:285,5420	2:363,5166	13:365,5705	2:876,5984	2:317,5652	4:029,5976	1:893,5345

DA MARINHA
N. 95
pitaes

RIO GRANDE DO NORTE	CEARÁ	PIAUHY	MARANHÃO	PARÁ	S. PAULO	PARANÁ	SANTA CATHARINA	S. PEDRO	MATO GROSSO	TOTAL
				2:200,000			1:800,000		2:083,230	19:422,976 8:589,515 28,6000 1:599,996 600,000 1:503,996 1:45,8380 2:399,990 2:468,818 600,000 1:200,000 799,992 19:745,840 399,996 3:176,976 21:239,940
				4:060,815 365,000 1:089,000			600,000 390,000 700,000		720,000 316,700 701,000	2:323,200
1:800,000 600,000	1:788,333 575,000	1:472,868 516,063	1:800,000		1:800,000 600,000	1:144,942 600,000		1:800,000 500,000		21:128,855 5:373,128
				4,300						1:350,838 165,900
	420,8270	115,980 86,880	461,810	1:531,990 356,255	296,250	8,800	192,760	393,721	47,196 20,644	22:569,245 11:449,461 441,100 16:231,842 780,000 9:498,073
5,000 212,995	255,619	210,080 196,560		1:352,590 254,985	478,380	31,740	167,360 720,000		145,885 101,064	
									649,783	649,783
2:617,605	3:048,222	2:598,783	2:261,810	8:215,165	2:873,630	1:785,482	4:670,120	2:695,721	4:785,302	181:951,966

vencimentos

RIO GRANDE DO NORTE	CEARÁ	PIAUHY	MARANHÃO	PARÁ	S. PAULO	PARANÁ	SANTA CATHARINA	S. PEDRO	MATO GROSSO	TOTAL
2:400,000	2:363,333	1:989,233	1:800,000	3:625,815	2:400,000	1:744,942	3:400,000	2:300,000	3:119,930 701,000	504,000 2:399,992 80:216,629 25:706,100
2:400,000	2:363,333	1:989,233	1:800,000	3:625,815	2:400,000	1:744,942	3:400,000	2:300,000	3:820,930	118:066,721

	MUNICIPIO DA CORTE	RIO DE JANEIRO	ESPIRITO SANTO	BAHIA	SERGIPE	ALAGOAS	PERNAMBUCO	PARAHYBA	RIO GRANDE DO NORTE
PESSOAL									
Director	2:850\$000	600\$000							
Ajudante	1:939\$992								
Escriturario-Archivista	2:280\$000								
Desenhador	1:200\$000								
Porteiro	981\$820								
Auxiliar	240\$000								
Primeiros pharoleiros	600\$000	600\$000		2:350\$000		600\$000	598\$334	600\$000	
Segundos ditos	1:918\$665	1:440\$000	480\$000	3:781\$987		960\$000	1:433\$335	960\$000	480\$000
Terceiros ditos			360\$000	692\$000	720\$000	360\$000	360\$000		360\$000
Pharoleiros									
CATRAIA									
Patrão e remadores		2:633\$600							
BARCA PHAROL									
Mestre									
Patrão e remadores									
EXPEDIENTE									
Papel, pennas e outros objectos	297\$300								
Impressões e encadernações	59\$740								
DIVERSAS DESPEZAS									
Azeite e varios objectos para o custeio e conservação dos pharoes	25:444\$115		391\$175	3:134\$377	102\$000	517\$370	471\$459	196\$035	149\$610
Despeza feita pela commissão de estudos para o asentamento do pharol de S. Thomé		178\$280							
— com o asentamento do pharolete das Gaivotas									
Compra de uma canoa									
— de utensis									
Transportes e conducções						19\$104			
Conducção e collocação de duas boias no canal de Bragança									
Collecções de Leis	199\$495								
Luz e despesas miudas	260\$000				15\$000				10\$020
DESPEZA DAS PROVINCIAS PAGA NA CORTE									
Director do pharol de Cabo Frio	220\$000								
Custeio e conservação dos pharoes da Provincia de S. Pedro	53\$400								
	38:541\$327	5:471\$880	1:231\$175	9:958\$364	837\$000	2:486\$474	2:863\$128	1:756\$035	999\$630

DA MARINHA

N. 96

Pharoes

CEARÁ	PIAUHY	MARANHÃO	PARÁ	S. PAULO	PARANÁ	SANTA CATHARINA	S. PEDRO	LONDRES	TOTAL
									3:450\$000
									1:939\$992
									2:280\$000
									1:200\$000
									981\$820
									240\$000
		1:200\$000	600\$000	600\$000	600\$000	600\$000			8:918\$334
920\$000	480\$000	2:408\$000	1:611\$333	960\$000	480\$000	960\$000			18:973\$320
690\$000	360\$000	2:119\$516	5:634\$000		40\$000	360\$000			12:055\$516
							5:280\$030		5:280\$000
									2:653\$600
			389\$994						389\$994
			4:746\$000						4:746\$000
		5\$200							302\$500
									59\$740
623\$820	444\$500	1:333\$086	6:373\$762	102\$480	176\$660	354\$962	491\$945	1:394\$296	41:701\$652
									178\$280
			3:612\$337						3:612\$337
				150\$000					150\$000
		262\$800							262\$800
		282\$420	300\$000						601\$524
			1:003\$000						1:003\$000
6\$780			15\$000						199\$495
									306\$800
									220\$000
									53\$400
2:240\$600	1:284\$300	7:311\$022	24:282\$426	1:812\$480	1:296\$660	2:274\$962	5:771\$945	1:394\$296	111:787\$104

MINISTERIO DA MARINHA

TABELLA N. 97

§ 18.º Escola de Marinha e outros estabelecimentos scientificos

	MUNICIPIO DA CÔRTE	S. PEDRO	LONDRES	TOTAL
Escola de Marinha				
DIRECTORIA				
Director.....	6:000\$009			6:000\$009
Vice-Director.....	2:776\$663			2:776\$663
MAGISTERIO				
Lentes cathedaticos.....	27:802\$902			27:802\$902
— oppositores.....	14:369\$933			14:369\$933
Professores de desenho, aparelho e manobra.....	12:203\$034			12:203\$034
— de francez e inglez.....	4:770\$724			4:770\$724
Ajuvantes dos de desenho.....	4:672\$580			4:672\$580
Mestre de esgrima e gymnastica.....	1:432\$193			1:432\$193
— de natação.....	956\$472			956\$472
Professor dos guardas-marinha.....	1:699\$998			1:699\$998
Gratificação a lentes por contarem mais de 25 annos de serviço.....	1:306\$656			1:306\$656
— ao Director por serviços extraordinarios.....	4:000\$000			4:000\$000
SECRETARIA				
Secretario.....	2:999\$997			2:999\$997
Offical-Archivista.....	1:983\$174			1:983\$174
Amanuense.....	1:265\$806			1:265\$806
Porteiro.....	1:438\$557			1:438\$557
OFFICIAES AO SERVIÇO DA ESCOLA E OUTROS EMPREGADOS				
Cirurgião.....	2:299\$992			2:299\$992
Capellão.....	1:028\$789			1:028\$789
Commissario-Escrivão.....	1:917\$996			1:917\$996
Fiel.....	739\$992			739\$992
Officiaes da Armada.....	6:613\$221			6:613\$221
Mestre.....	378\$409			378\$409
Guardião.....	729\$996			729\$996
Enfermeiro.....	600\$000			600\$000
Carpinteiro.....	1:200\$000			1:200\$000
Guardas.....	1:775\$000			1:775\$000
Cozinheiros.....	963\$666			963\$666
Marinheiros, marinheiros-criados e grumetes.....	2:282\$000			2:282\$000
EXPEDIENTE				
Papel, pennas e mais objectos.....	483\$900			483\$900
Impressões e encadernações.....	3:595\$586			3:595\$586
DIVERSAS DESPEZAS				
Acquisição de livros.....	766\$720			766\$720
— de moveis e utensis.....	144\$000			144\$000
— de objectos para desenho, etc.....	282\$200			282\$200
Luz e despezas miudas.....	1:589\$060			1:589\$060
Collegio Naval				
DIRECTORIA				
Director.....	2:999\$997			2:999\$997
Vice-Director.....	1:999\$990			1:999\$990
MAGISTERIO				
Professores.....	9:330\$439			9:330\$439
Adjuntos.....	6:437\$568			6:437\$568
Mestre de gymnastica.....	1:191\$833			1:191\$833
SECRETARIA				
Secretario.....	1:999\$992			1:999\$992
Porteiro.....	1:190\$470			1:190\$470
Continuo e Ajudante do Porteiro.....	799\$986			799\$986

Continuação da tabella — Escola de Marinha e outros estabelecimentos scientificos

	MUNICIPIO DA CÔRTE	S. PEDRO	LONDRES	TOTAL
OFFICIAES E EMPREGADOS AO SERVIÇO DO COLLEGIO				
Medico	1:800\$000			1:800\$000
Official de fazenda	679\$990			679\$990
Fiel	675\$000			675\$000
Officiaes subalternos	3:177\$418			3:177\$418
Enfermeiro	559\$883			559\$883
Cozinheiro	480\$000			480\$000
Ajudante	360\$000			360\$000
Serventes	2:321\$000			2:321\$000
EXPEDIENTE				
Papel, pennas e mais objectos	93\$730			93\$730
Impressões e encadernações	128\$960			128\$960
DIVERSAS DESPEZAS				
Soldo aos alumnos	2:119\$400			2:119\$400
Despezas miudas	250\$499			250\$499
Bibliotheca				
PESSOAL				
Bibliothecario	1:599\$996			1:599\$996
Escrevente	600\$000			600\$000
EXPEDIENTE				
Encadernações	335\$700			335\$700
DIVERSAS DESPEZAS				
Servente	420\$000			420\$000
Acquisição de livros, assignatura de jornaes, etc	3:271\$300		463\$111	3:734\$411
Gastos miudos	47\$420			47\$420
Imperial Observatorio				
PESSOAL				
Ajudante	2:584\$800			2:584\$800
DESPEZA DA CORTE PAGA NA PROVINCIA DE S. PEDRO				
ESCOLA DE MARINHA				
Director		2:916\$666		2:916\$666
Official		875\$000		875\$000
	164:524\$607	3:791\$666	463\$111	168:779\$384

Natureza dos vencimentos

	MUNICIPIO DA CÔRTE	S. PEDRO	TOTAL
Ordenados	64:137\$338		64:137\$338
Gratificações	85:552\$138	3:791\$666	89:343\$804
— por contar mais de 25 annos de serviço	1:306\$656		1:306\$656
	150:996\$132	3:791\$666	154:787\$798

	MUNICIPIO DA CÔRTE	RIO DE JANEIRO	ESPIRITO SANTO	BAHIA	SERGIPE	ALAGÔAS	PERNAMBUCO	PARAHYBA	RIO GRANDE DO NORTE	GEARÁ
CORPO DA ARMADA										
Almirantes.....	24:000\$000									
Vice-Almirantes.....	3:836\$771									
Chefes de Esquadra.....	8:870\$000									
— de Divisão.....	7:208\$000	2:200\$000		571\$200						
Capitães de Mar e Guerra.....	40:044\$903			2:393\$366	2:320\$008		1:440\$000			
— de Fragata.....	18:617\$900			2:795\$333				381\$334		
Capitães-Tenentes.....	23:610\$446			4:078\$200						
Primeiros Tenentes.....	29:648\$624	379\$200		1:154\$800			528\$000			
Segundos Tenentes.....	3:460\$823			362\$880			357\$360			
Guardas-Marinha.....	607\$680									
CORPO DE SAUDE										
Segundos Cirurgiões.....				168\$000			165\$192			
CORPO DE OFFICIAES DE FAZENDA										
Commissarios de 1ª classe.....				640\$000						
— de 2.ª.....				60\$000						311\$040
— de 3.ª.....										
Escrivães de 1ª classe.....									224\$640	
— de 3.ª.....							202\$080			
Officiaes de Fazenda.....										
CORPO DE MACHINISTAS										
Machinistas de 1ª classe.....	15:130\$757									
— de 2.ª.....	3:244\$624									
— de 3.ª.....	1:472\$144									
CORPO DE OFFICIAES MARINHEIROS										
Mestres de 1ª classe.....	4:409\$070									
— de 2.ª.....	2:989\$397									180\$000
Guardiães.....										
BATALHÃO NAVAL										
Primeiro Sargento.....										
Cabos.....										
Soldados.....	70\$734								36\$200	
CORPO DE IMPERIAES MARINHEIROS										
Primeiros Sargentos.....	543\$330					120\$000			120\$000	152\$000
Segundos ditos.....	80\$268		448\$004							
Forrieis.....	441\$600							215\$400		
Cabos.....	712\$862		185\$604							
Marinheiros de 1ª classe.....	1:083\$767									
— de 2.ª.....	730\$638	60\$000	416\$004	4:017\$792		116\$004				
— de 3.ª.....	846\$429									9\$000
Grumetes.....	227\$379							50\$834		
Praças.....					389\$520		2:034\$316			
	193:686\$348	2:639\$200	750\$012	13:244\$571	2:709\$528	236\$004	4:726\$948	656\$568	380\$840	646\$040

Recapi

	MUNICIPIO DA CÔRTE	RIO DE JANEIRO	ESPIRITO SANTO	BAHIA	SERGIPE	ALAGÔAS	PERNAMBUCO	PARAHYBA	RIO GRANDE DO NORTE	GEARÁ
Corpo da Armada.....	161:941\$449	2:579\$200		11:355\$779	2:320\$008		2:325\$360	381\$334		
— de Saude.....				168\$000			165\$192			
— de Officiaes de Fazenda.....				700\$000			202\$080		224\$640	311\$040
— de Machinistas.....	49:547\$523									
— de Officiaes Marinheiros.....	7:488\$467									180\$000
Batalhão Naval.....	70\$734								36\$200	
Corpo de Imperiaes Marinheiros.....	4:668\$473	60\$000	750\$012	4:017\$792	389\$520	236\$004	2:034\$316	275\$234	120\$000	155\$000
	193:686\$348	2:639\$200	750\$012	13:244\$571	2:709\$528	236\$004	4:726\$948	656\$568	380\$840	646\$040

DA MARINHA

N. 98

formados

PIAUHY	MARANHÃO	PARÁ	AMAZONAS	S. PAULO	PARANÁ	SANTA CATHARINA	S. PEDRO	MINAS GERAES	GOYAZ	MATO GROSSO	TOTAL
											24:000\$000
											3:836\$71
											8:87\$000
											9:979\$200
		1:440\$000	1:392\$000			2:400\$000	1:440\$000				52:870\$277
	1:680\$000			1:008\$000			1:524\$000				26:06\$567
	1:680\$000					1:624\$008	1:423\$010				34:42\$654
	1:452\$000	1:596\$235					768\$000				35:220\$580
		126\$000					845\$320				5:158\$385
											607\$680
											333\$192
						525\$400	240\$000				1:405\$400
						467\$040	403\$200				527\$040
											714\$210
		662\$400									602\$400
											224\$640
											202\$580
		1:919\$079					1:759\$992				18:81\$728
									307\$200		3:551\$824
											1:172\$144
											4:400\$070
						618\$672				279\$000	3:887\$069
											180\$000
											328\$500
192\$000	73\$000										265\$000
											106\$934
										700\$000	1:183\$330
					228\$000	106\$416					1:015\$088
				216\$000							873\$000
	708\$000	96\$000			96\$000						1:798\$466
		100\$000								209\$000	1:294\$767
				345\$600	96\$000			120\$000		120\$000	2:380\$138
											1:211\$029
	216\$000										287\$413
192\$000	5:509\$000	5:940\$635	1:392\$000	1:569\$600	420\$000	6:070\$036	8:408\$512	130\$000	307\$200	1:308\$000	250:920\$042

tulação

PIAUHY	MARANHÃO	PARÁ	AMAZONAS	S. PAULO	PARANÁ	SANTA CATHARINA	S. PEDRO	MINAS GERAES	GOYAZ	MATO GROSSO	TOTAL
	4:512\$000	3:162\$235	1:392\$000	1:008\$000		4:024\$036	6:008\$320				200:976\$414
		662\$400				992\$440	643\$200				33:351\$192
		1:919\$979					1:759\$992				23:227\$496
						618\$672					8:873\$339
	73\$000					328\$500			307\$200	279\$000	508\$434
192\$000	924\$000	196\$000		561\$600	420\$000	106\$416		130\$000		1:029\$000	13:265\$67
192\$000	5:509\$000	5:940\$635	1:392\$000	1:569\$600	420\$000	6:070\$036	8:408\$512	130\$000	307\$200	1:308\$000	250:920\$042

MINISTERIO DA MARINHA

TABELLA N. 99

§ 20.º Obras

	MUNICIPIO DA CÔRTE	BAHIA	PIAUHY	SANTA CATHARINA	S. PEDRO	TOTAL
Obras civis e militares.....	40:800\$332	8:465\$928				49:266\$260
— na Secretaria de Estado.....	427\$530					427\$530
— nos Pharões.....	1:504\$580					1:504\$580
— no Quartel da Companhia de aprendizes marinheiros.....			225\$600		53\$120	278\$720
— no Quartel do Corpo de Imperiaes Mari- nheiros.....	14\$400					14\$400
— no Quartel do Batalhão Naval.....	1:026\$980					1:026\$980
— na fortaleza de Villegaignon.....	2:935\$900					2:935\$900
— nos hospitaes e enfermarias.....	155\$511			106\$000		261\$511
— no deposito de artilharia.....	15:882\$300					15:882\$300
— no Conselho naval.....	141\$000					141\$000
— no Dique imperial.....	11:720\$555					11:720\$555
— no edificio do Collegio Naval.....	532\$000					532\$000
— na Contadoria.....	929\$159					929\$159
Jornaes e gratificações de operarios empre- gados em diferentes obras.....	66:730\$050					66:730\$050
Plintura do armazem de madeiras na ilha das Enxadas, tintas etc.....	433\$980					433\$980
— e caliação dos edificios occupados pela Secretaria de Estado, Quartel General, Conselho naval e Capitania do Porto.....	8:200\$000					8:200\$000
Pedras de cantaria para o simulacro do navio da companhia de aprendizes mari- nheiros.....	780\$000					780\$000
Materiaes.....	411\$700					411\$700
Pago á Companhia <i>City Improvements</i> por obras feitas na Secretaria de Estado.....	43\$000					43\$000
	152:368\$567	8:465\$928	225\$600	106\$000	53\$120	161:219\$213

MINISTERIO DA MARINHA

TABELLA N. 100

§ 21.º Hydrographia

		MUNICIPIO DA CÔRTE
PESSOAL		
Director geral.....		2:856\$250
Primeiro ajudante.....		2:093\$780
Segundo —		1:283\$326
Terceiro —		1:399\$992
Desenhador.....		2:500\$000
EXPEDIENTE		
Papel, pennas, etc.....		524\$100
Impressões e encadernações.....		50\$000
DIVERSAS DESPEZAS		
Instrumentos nauticos e concertos dos mesmos.....		3:204\$000
Publicações.....		2\$800
		13:974\$218

MINISTERIO DA MARINHA

TABELLA N. 101

§ 22.º Etapas

	MUNICIPIO DA CÔRTE	BAHIA	TOTAL
Almirantes.....	730\$000	730\$000
Vice Almirante.....	270\$000	270\$000
Chefes de Divisão.....	365\$ 00	123\$000	488\$000
Capitães de Mar e Guerra.....	730\$000	730\$000
Capitão-Tenente.....	365\$000	365\$000
Segundos Tenentes.....	365\$000	365\$000
	2:825\$000	123\$000	2:948\$000

MINISTERIO DA MARINHA

TABELLA N.102

§ 23.º Armamento

	MUNICIPIO DA CÔRTE	MARANHÃO	LONDRES	TOTAL
Armamento para a companhia de aprendizes marinheiros.....		65000		65000
— para navios da Armada.....	1175300	1045000		2215300
— para a força naval.....	1685464			1685464
Um terço da importancia de artilharia encommendada pelo capitão de fragata Custodio José de Mello á Sir Joseph Whitmorth & Cª.....			17:7775778	17:7775778
Custo e remessa de cartuchos para carabinas do systema Kropatschek....			825926	825926
	2855764	1105000	17:8605704	48:2565468

	MUNICIPIO DA CÔRTE	ESPIRITO SANTO	BAHIA	SERGIPE	ALAGÔAS	PERNAMBUCO	PARAHYBA	RIO GRANDE DO NORTE	CEARÁ
Munições de bocca para as praças do Batalhão Naval.....	39:901\$398								
— para o Corpo de Imperiaes Marinheiros.....	58:037\$436								
— para as Companhias de Aprendizés Marinheiros....	7:519\$806	6:651\$430	12:511\$873	9:101\$860	13:989\$895	17:518\$706	19:104\$397	14:931\$010	23:502\$907
— para a Companhia de Invalidos.....	81\$600		199\$600		146\$000	258\$600			
— para os Arsenaes, aprendizés artífices e artífices militares.....	33:325\$812		13:458\$254			8:319\$225			
— para as Capitania de Portos.....	6:513\$111				60\$080		146\$000		
— para os corpos de marinha e navios da Armada....	292:433\$610		71:162\$803			38:078\$365			786\$285
— para os navios desar-mados.....	6:954\$353								
— para os hospitaes e enfermarias.....	58:604\$365		8:966\$520			3:498\$665			
— para os pharóes.....			700\$615						
— para a Escola de Marinha.....	22:175\$020								
— para o Collegio Naval.....	18:019\$965								
— para a Flotilha.....									
— para as praças das cabreas, etc.....	1:693\$774								
— para praças reformadas, invalidas, e um ex-escravo da nação.....								145\$600	
— para officiaes e praças embarcadas.....	22:055\$224								
— para os operarios destacadados em Willegaignon....	1:650\$014								
Não determinadas.....	15\$000								
Rações.....	94:274\$763								
— a guarnição do vapor Alpha.....									
Importancia entregue ao Director do Arsenal do Ladarío....									
	663:285\$283	6:651\$430	106:999\$697	9:101\$860	14:195\$975	67:670\$571	19:250\$397	15:096\$610	24:289\$192

DA MARINHA

N. 103

ções de bocca

PIAUY	MARANHÃO	PARÁ	AMAZONAS	S. PAULO	PARANÁ	SANTA CATHARINA	S. PEDRO	MATO GROSSO	LONDRES	TOTAL
										39:904#398
										58:037#436
15:488#615	6:750#928	6:506#882		7:144#094	4:897#421	5:265#374	3:771#884			174:707#092
										682#800
		15:927#443								71:030#734
141#594					170#300	146#000				7:176#993
		30:087#910		582#088		35:779#972	40:374#233		258#777	518:514#997
	8:870#617									15:824#072
		4:168#349				4:268#076				79:503#073
		2:611#030					1:228#400			4:340#073
										22:175#020
			26:535#838							18:049#965
										26:535#838
										1:693#774
						273#750				419#350
										22:055#224
										1:650#044
										15#000
								83:588#214		177:862#977
								2:887#011		2:887#011
								2:120#222		2:120#222
15:630#119	15:621#545	59:271#644	26:535#838	7:727#082	5:067#721	45:733#172	54:374#539	88:595#447	258#777	1.245:356#899

	MUNICIPIO DA CÓRTE	ESPIRITO SANTO	BAHIA	SERGIPE	ALAGÓAS	PERNAMBUCO	PARANHYBA
Arquisição de cabos, lonas, brim, tintas e mais artigos de munições							
navaes para os Arsenaes.....	85:728,917						
— para a Secretaria do Estado.....	25,880						
— para o Batalhão Naval.....	181,200						
— para o Corpo de Imperiaes Marinheiros.....	1:825,480						
— para o Quartel General.....	45,000						
— para a Intendencia e accessorios.....	102,320						
— para a Força Naval.....	134:432,566			1:140,302			
— para os Corpos de Marinha e Navios da Armada.....	15:410,933						
— para os Navios Desarmados.....	18,449						
— para os Hospitaes.....	63,410						
— para a Escola de Marinha.....	150,025						
— para a Flotilha.....							
— para as Capitancias de Portos, Companhia de Aprendizizes Marinheiros, Estação Naval, Enfermaria, etc.....	1:731,905	1:270,965	27:540,519		2:001,870	7:863,787	2:558,534
Não determinadas.....	1:775,970						
Artigos de Munições Navaes.....	30:604,780						
Concerto de uma boia e outros objectos.....							
	272:116,934	1:270,965	27:540,519	1:140,302	2:001,870	7:863,787	2:558,534

DA MARINHA

N. 104

ções Navaes

RIO GRANDE DO NORTE	CEARÁ	PIAUI	MARANHÃO	PARÁ	AMAZONAS	S. PAULO	PARANÁ	SANTA CATHARINA	S. PEDRO	MATO GROSSO	TOTAL
				20:812,989							106:541,006
											25,889
											181,520
											1:825,480
											45,000
											102,320
											134:452,566
				2:729,713				493,470			19:774,419
											18,449
											63,440
					5:465,922						150,025
											5:465,922
361,700	1:199,569	1:045,709	5:313,524	2:049,343			330,580	5:762,728	13:160,774		72:191,809
											4:775,970
						45,000				18:303,562	49:908,342
											45,000
361,700	1:199,569	1:045,709	5:313,524	25:391,147	5:465,922	45,000	330,580	6:236,108	13:160,774	18:303,562	391:566,898

	MUNICIPIO DA CÓRTE	ESPIRITO SANTO	BAHIA	SERGIPE	ALAGÓAS	PERNAMBUCO	PARAHYBA	RIO GRANDR DO NORTE
Material de construcção. naval para os Arsenaes.....	246:395#464				1:263#250		64#000	118#360
— para a Capitania do Porto.							149#120	
— para a companhia de aprendizes marinheiros.....								
— para os pharões.....								
— para os navios da Armada.								
Construcção de navios e embar- cações miudas, concerto e fa- brico dos mesmos, machinas, ferramentas, concertos de machinas e caldeiras.....	175:483#327	290#280	32:319#332	299#060		12:804#598		
Fornecimento de 1.000 kilos de cobre feito pela casa da moeda.....	6:500#000							
Custo e remessa de dous indi- cadores de Richard.....								
Importancia entregue ao Dire- ctor do Arsenal do Ladario..								
	428:378#791	290#280	32:319#332	299#060	1:263#250	12:804#598	213#120	118#360

ERIO
LLA
de

DA MARINHA

N. 105

construcção naval

GEARÁ	PIAUIY	MARANHÃO	PARÁ	S. PAULO	PARANÁ	SANTA CATHARINA	S. PEDRO	MATO GROSSO	LONDRES	TOTAL
			30:803#907						86:290#815	333:050#240 1:708#810
	323#200									192#040 4#530 150#080
	42#020		4#080 150#080							
690#000		883#150		348#900	400#000	949#320	20:265#523	18:407#182	47:921#925	310:832#263 6:500#000 153#037
										10:961#352
690#000	366#120	883#150	30:510#207	318#900	400#000	949#320	20:265#523	20:428#534	104:374#777	603:022#078

	MUNICIPIO DA CÔRTE	ESPIRITO SANTO	SERGIPE	ALAGOAS
Combustivel para o Corpo de Imperiaes Marinheiros.....	920\$000			
— para os Arsenaes.....	76:407\$578			
— para os corpos de marinha, navios da armada, etc.....	169:884\$526			
— para os navios desarmados.....	136\$004			
— para a Flotilha.....				
— para a Companhia de Aprendizes Marinheiros, Capitania do Porto, Hos- pitaes, etc.....	2:243\$758	637\$361	62\$071	567\$290
— para os Pharões.....				
— para o vapor <i>Alpha</i>				
	249:651\$866	637\$361	62\$071	567\$290

MARINHA

N. 106

bustivel

PARAHYBA	PIAUIY	MARANHÃO	PARÁ	AMAZONAS	S. PAULO	S. PEDRO	MATO GROSSO	TOTAL
		880,000	8:325,902 2:186,624		4:932,000	9:065,407	0:839,348	920,000 84:793,480 191:077,965 130,004 3:634,265
429,870	84,000		24,513 11,910				4:100,020	4:048,863 11,910 4:100,620
429,870	84,000	880,000	10:648,504	3:634,265	1:932,000	9:065,407	10:939,068	289:323,097

§ 28.º Despezas extra

	MUNICIPIO DA CÔRTE	ESPIRITO SANTO	BAHIA	SURCIPM	ALAGOAS	PERNAMBUCO
Gratificações e outros vencimentos a diversos Empregados e Officiaes da Armada e classes annexas, por serviços extraordinarios e não previstos no orçamento.....	25:844,842		1:459,833		300,000	
— por tomada de contas fóra das horas do expediente.....	3:70,000					212,518
— por substituição e interinidades.....	2:459,637					
— a Auditorês do Guerra.....	68,568		50,000			
— aos pais e tutores dos monchos que voluntariamente assentaram praça.....			50,000			
— a praticos.....						
— a Officiaes da Armada em commissão e estudando na Europa.....						
— ao Porteiro, Contínuos e Correios da Secretaria do Estado.....	140,000					1:10,000
Professor de primeiras letras.....						
Importancia entregue ao Director da Secretaria do Estado para diversas despezas autorizadas.....	400,000					
— adiantada a um Amanuense da Secretaria.....	406,668					
— abonada ao Chefe de Policia da Côrte para diversas despezas.....	3:000,000					
— de sellos na franquia de cartas impressas e remittidos a diversos praços, pela repartição hydrographica.....	51,110					
Serventes extraordinarios da Intendencia.....	7:449,746		90,000	50,000		20,000
Fardamento, transporte e outras despezas com recrutas, desertores e sentenciados.....	12,840					
Passagens e ajudas de custo a diversos officiaes e suas familias, a praças, a empregados civis e a operarios.....	21:128,513	304,000	90,000		48,000	495,120
Tratamento de praças fóra dos hospitales.....	8:916,393		300,000			20,000
Entorramento e outras despezas com officiaes e praças.....	371,418					
— de aprendizes marinheiros.....						
Lavagem e concerto do fardamento das praças das galentias.....	32,000					
Compra de candias.....	182,675					
— de fazendas para a Intendencia.....	3:868,000				37,000	
Despezas com impressões, encadernações, publicações e traducções.....						
— não previstas.....	200,000					
— com campainhas electricas para o Quartel General.....						
— com a collocação de uma linha topographica entre o morro de S. Bento e a Ilha das Cobras.....	44,440					
— com um indice alphabetico das Leis e Decretos em vigor.....	3:600,000					
— com a compra de prodios na Ilha das Cobras.....	27:67,000					
Reboque do vapor <i>Mocma</i> da provincia do Amazonas para a do Pará.....						
Medicamentos fornecidos á Flotilha.....				50,000		
Collocação de boias e suspensão de ancoras.....						
Supplemento á praticagem das barras.....		393,833				
Aquisição e concerto do moveis e utensils.....						
Aluguel de casas.....	1:402,800					
— de lanchas e escaletes.....						
Preto de uma caixa deixada na Delegacia pelo 4º Tenente reformado Jaymo Gomes de A. Ferrão.....	67:54,833					482,250
— de navios, munções, generos e passageiros.....						
Commissão paga aos Agentes financeiros pelas despezas deste Ministerio.....	337:427,244					
Differença do cambio nos pagamentos feitos em Londres.....	827,513					
Telegrammas.....	108,000					
Assignaturas do jornaos.....	1:443,582					
Restituição de alcancos.....	2:133,000					
Commissão de saquos.....	357,000					
Quilontona.....	1:300,037		44,000			
Luz e despezas miudas.....						
Importancia entregue ao Director do Arsenal do Ladario.....						
	522:062,209	694,833	2:920,833	106,800	345,000	2:000,670

DA MARINHA

N. 107

ordinarias e eventuaes

PARANHIBA	RIO GRANDE DO NORTE	GRANÁ	PIAUHY	MARANHÃO	PARÁ	AMAZONAS	S. PAULO	PARANÁ	SANTA CATHARINA	S. PEDRO	MATO GROSSO	LONDRES	TOTAL
			240,000		888,886					773,333	104,363		29:575,339
					20,832								3:7,450,11
					56,000								2:09,360,17
		100,000						20,000					68,65,38
													76,6,11
													10,1,10
													70,000
												1:077,000	1:077,000
													11,1,00
													1:100,000
													400,0,00
													465,0,68
													3:000,000
													51,1,10
													7:4,19,716
													378,0,00
	60,0,00	48,0,00			64,0,00	20,0,00			9,0,00				
70,0,00	485,0,00	27,0,00		1:048,0,00	100,0,00	673,321,6	150,0,00		1,38,0,00	674,0,00		10:824,0,00	35:733,0,08
10,0,00					17,0,00	682,611,6	281,614,0		112,0,00	2:630,25,4			14:238,0,41
			0,0,00				39,0,00						1:101,0,08
													48,0,00
													32,0,00
													130,0,00
													182,0,75
								13,0,00					3:077,62,00
38,0,00								31,0,00					1:300,0,00
										1:5,0,0,00			20,0,00
													44,0,40
													3:60,1,00
													27:070,0,00
													80,0,00
													008,0,18
500,0,00		87,0,00				8,0,0,00							630,0,20
			223,0,00			608,0,14							223,0,00
		74,0,00											102,0,00
		58,0,00							260,0,00	217,0,00			90,0,00
													1:402,0,80
													0,0,00
													74:017,0,33
													004,0,44
													337:427,214
													1:077,0,08
													10,0,00
													1:443,0,42
													2:133,0,00
													377,0,00
22,0,00				120,0,00	40,0,00								1:555,0,27
											274,0,18		274,0,18
800,0,00	515,0,00	393,0,00	534,0,10	2:068,0,190	6:072,0,18	2:504,0,148	470,0,440	181,0,700	489,0,690	5:823,0,527	1:428,0,223	12:894,0,028	563:010,0143

MINISTERIO DA MARINHA

TABELLA N. 108

Despezas pagas e não escripturadas em exercicios anteriores

	EXERCICIO	MUNICIPIO DA CÔRTE
CORPO DA ARMADA E CLASSES ANNEXAS		
Capitão de Fragata.....	1877—1878	300\$334
— Tenente.....	» »	270\$668
Primeiro Tenente.....	» »	290\$004
Segundo.....	» »	208\$338
Primeiro Cirurgião.....	» »	193\$334
Segundo.....	» »	37\$067
Official de Fazenda de 3ª classe.....	» »	62\$667
Machinista de 3ª classe.....	» »	46\$867
— de 4ª —.....	» »	207\$437
Mestre de 2ª —.....	» »	83\$112
ARSENALS		
ESTABELECIMENTO NAVAL DE ITAQUI		
Operarios.....	» »	2:140\$000
FORÇA NAVAL		
Gratificação a officiaes da Armada, etc.....	» »	11:221\$707
Vencimento das praças do corpo de Imperiaes Marinheiros.....	» »	1:845\$005
Dito da Marinbagem.....	» »	2:020\$013
HOSPITAES		
Medicamentos.....	» »	27\$880
REFORMADOS		
Guardião.....	» »	7\$467
MUNIÇÕES DE BOCCA		
Rações.....	» »	2:841\$746
MUNIÇÕES NAVAES		
Artigos de munições navaes.....	» »	1:323\$200
MATERIAL DE CONSTRUCCÃO NAVAL		
Artigos necessarios ás officinas.....	» »	4:700\$000
EVENTUAES		
Ajudas de custo.....	» »	104\$000
		28:000\$000

MINISTERIO DA MARINHA

TABELLA N. 109

Lei n. 2910 de 30 de Agosto de 1879

Collocação de pharoes na Costa do Imperio

	MUNICIPIO DA CÔRTE	PENAMBUCO	MARANHÃO	SANTA CATHARINA	S. PEDRO	LONDRES	TOTAL
Gratificação especial ao Director Geral.....	1:086\$666						1:086\$666
Importancia despendida com o exame do terreno e mon- tagem do pharol das Rocas...	10:811\$241						10:811\$241
Diversas despesas.....	1:432\$778						1:432\$778
Ajudas de custo.....	150\$000						150\$000
Adiantamento e passagem de um engenheiro contratado para montar o pharol de Sant'Anna na provincia do Maranhão...						604\$444	604\$444
Custo, remessa e inspecção de uma torre de ferro, appa- relho de luz e dos desenhos respectivos, para o mesmo pharol.....						99:893\$250	99:893\$250
— e seguro de lanterna e appa- relho, utensis, sobresalentes etc, da barca-pharol de Bra- gança na provincia do Pará.						29:435\$222	29:435\$222
Obras no novo pharol da ilha de S. João.....			20:000\$000				20:000\$000
— — pharol do Arvoredo....				29:034\$632			29:034\$632
Despendido com a collocação de um novo apparelho no pharo- lete do Anható-mirim.....				48\$200			48\$200
— com o levantamento do pharol das Rocas.....		60:000\$000					60:000\$000
Concertos no pharol do Capao da marca e estreito.....					29:044\$869		29:044\$869
Transmissão de telegrammas...						187\$148	187\$148
Commissão aos agentes finan- ceiros, pelas despesas desta Lei.....						325\$296	325\$296
	14:380\$685	60:000\$000	20:000\$000	29.082\$832	29:044\$869	130:445\$306	283:863\$755

MINISTERIO DA MARINHA

TABELA N. 110

Lei n. 3030 de 9 de Janeiro de 1881

Despesa com o melhoramento do material

	MUNICIPIO DA CÔRTE	LONDRES	TOTAL
Gratificação a Officiaes da Armada e constructor Naval		9:1488703	9:1488703
Aos mesmos — despezas de viagem		4108186	4108186
Especificações do Engenheiro Sir Edward J. Reed		11:5208067	11:5208067
Primeira prestação da importancia por que fôra contratada a construcção do encou- ragado <i>Atachunto</i>		486:3338333	486:3338333
— de carrelas,apparelhos hydraulicos e machinas diversas		87:4378037	87:4378037
Ajudas de custo e passagens a Officiaes da Armada, etc	13:6818830		13:6818830
Diversas despezas com o melhoramento do material fluctuante	121:6328878		121:6328878
Objectos de expediente, porto de correspondencia, etc		878778	878778
Telegrammas		7478184	7478184
Commissão aos Agentes financeiros pelas despezas autorizadas por esta Lei		1:4808020	1:4808020
	435:3148708	896:1478817	731:4628226

MINISTERIO DA GUERRA

MINISTERIO DA GUERRA

TABELLA N. 111

§ 1.º Secretaria de Estado e Repartições annexas

	MUNICIPIO DA CORTE	S. PEDRO	TOTAL
Secretaria de Estado			
PESSOAL			
Ministro e Secretario de Estado.....	7:848#386		7:848#386
Director Geral.....	7:200#000		7:200#000
Chefes de Secção.....	14:999#998		14:999#998
Primeiros Officiaes.....	18:849#901		18:849#901
Segundos ditos.....	23:784#894		23:784#894
Amanuenses.....	7:990#408		7:990#408
Praticantes.....	3:995#854		3:995#854
Gratificação ao Official de Gabinete do Ministro.....	2:387#996		2:387#996
EXPEDIENTE			
Papel, pennas e outros objectos.....	4:152#878		4:152#878
Impressões e encadernações.....	985#300		985#300
DIVERSAS DESPEZAS			
Serventes.....	2:880#000		2:880#000
Publicações.....	3:780#000		3:780#000
Assignatura de jornaes.....	1:070#000		1:070#000
Adiantamento a diversos Empregados.....	1:024#002		1:024#002
Telegrammas.....	170#000		170#000
Despezas miudas.....	1:561#920		1:561#920
Repartições annexas			
REPARTIÇÃO DE AJUDANTE GENERAL			
EXPEDIENTE			
Papel, pennas, etc.....	3:407#326		3:407#326
Impressões e encadernações.....	1:050#100		1:050#100
DIVERSAS DESPEZAS			
Servente.....	300#000		300#000
Publicações.....	40#000		40#000
Utensils.....	192#000		192#000
Despezas miudas.....	313#000		313#000
REPARTIÇÃO DE QUARTEL MESTRE GENERAL			
PESSOAL			
Escripturarios.....	11:880#800		11:880#800
EXPEDIENTE			
Papel, pennas e outros objectos.....	1:368#000		1:368#000
Impressões e encadernações.....	18#000		18#000
DIVERSAS DESPEZAS			
Servente.....	1:126#660		1:126#660
Despezas miudas.....	320#300		320#300
REPARTIÇÃO FISCAL			
PESSOAL			
Director.....	8:124#996		8:124#996
Chefe da Secção.....	12:000#000		12:000#000
Primeiros Escripturarios.....	9:166#517		9:166#517
Segundos ditos.....	14:953#038		14:953#038
Terceros ditos.....	11:193#932		11:193#932
Praticantes.....	3:466#884		3:466#884
Gratificação a um 2º Escriptuario por contar mais de 30 annos de serviço.....	199#969		199#969

Continuação da tabella — Secretaria de Estado e Repartições annexas

	MUNICIPIO DA CÔRTE	S. PEDRO	TOTAL
ARCHIVO			
Archivista.....	3:240\$996		3:240\$996
PORTARIA			
Porteiro.....	2:400\$000		2:400\$000
Ajudantes.....	3:017\$838		3:017\$838
Continuos.....	6:095\$566		6:095\$566
Correios addidos.....	1:727\$120		1:727\$120
EXPEDIENTE			
Papel, pennas, etc.....	1:376\$400		1:376\$400
Impressões e encadernações.....	66\$000		66\$000
DIVERSAS DESPEZAS			
Serventos.....	2:848\$939		2:848\$939
Utensils.....	67\$900		67\$900
Despesas miudas.....	249\$200		249\$200
Despesa da côrte paga na provincia de S. Pedro			
SECRETARIA DE ESTADO			
PESSOAL			
Ministro e Secretario do Estado.....		4:451\$012	4:451\$012
	200:247\$264	4:451\$012	204:698\$800

Natureza dos vencimentos

	MUNICIPIO DA CÔRTE	S. PEDRO	TOTAL
Ordenados.....	115:787\$067	4:451\$012	120:239\$800
Gratificações.....	30:406\$207		30:406\$207
— addicionaes.....	740\$000		740\$000
— do exercicio.....	2:118\$000		2:118\$000
— ao empregado que conta mais do 30 annos de serviço.....	109\$069		109\$069
Soldos.....	6:100\$000		6:100\$000
Etapas.....	2:221\$000		2:221\$000
Portagens.....	1:484\$800		1:484\$800
	108:117\$933	4:451\$012	112:569\$845

MINISTERIO DA GUERRA

TABELLA N. 112

§ 2.º Conselho Supremo Militar

	MUNICIPIO DA CÔRTE	BAHIA	PERNAMBUCO	PARÁ	AMAZONAS	S. PEDRO	MATO GROSSO	TOTAL
CONSELHO SUPREMO								
Conselheiros de guerra.....	7:240#876	7:240#876
Yogal.....	1:200#000	1:200#000
Juizes togados.....	2:853#333	2:853#333
Secretario de guerra.....	2:000#000	2:000#000
SECRETARIA								
Secretario.....	800#000	800#000
Officiaes.....	12:000#000	12:000#000
— archivista.....	240#000	240#000
Porteiro.....	1:200#000	1:200#000
Continuos.....	1:800#000	1:800#000
AUDITORIA								
Auditoes.....	3:258#083	720#000	720#000	480#101	000#000	3:600#000	717#741	10:104#088
EXPEDIENTE								
Impressões e encadernações..	8#400	8#400
DIVERSAS DESPEZAS								
Gratificação a um ordenança.	38#820	38#820
Servento.....	120#000	120#000
Despezas miudas.....	20#460	20#460
	32:788#051	720#000	720#000	480#101	000#000	3:600#000	717#741	39:092#853

Natureza dos vencimentos

	MUNICIPIO DA CÔRTE	BAHIA	PERNAMBUCO	PARÁ	AMAZONAS	S. PEDRO	MATO GROSSO	TOTAL
Ordenados.....	12:400#000	720#000	720#000	480#101	000#000	2:400#000	717#741	18:106#002
Gratificações.....	20:198#271	1:200#000	21:398#271
	32:598#271	720#000	720#000	480#101	000#000	3:600#000	717#741	39:606#173

MINISTERIO DA GUERRA

TABELLA N. 113

§ 3.º Pagadoria das Tropas

PESSOAL	MUNICIPIO DA CÔRTE
Inspector.....	5:998,984
Primeiros Officiaes.....	6:250,020
Segundos ditos.....	4:747,308
Terceiros ditos.....	7:168,116
Amanuenses.....	4:617,033
Pagador.....	3:840,324
Fieis.....	3:109,754
Porteiro e Archivista.....	1:742,990
Continuo.....	897,339
EXPEDIENTE	
Papel, pennas, etc.....	1:159,000
Impressões.....	49,000
DIVERSAS DESPEZAS	
Servente.....	480,000
Publicações.....	22,000
Utensis.....	20,000
Despezas miudas.....	305,340
	40:416,808
Natureza dos vencimentos	
Ordenados.....	31:244,838
Gratificações.....	7:136,330
	38:380,868



MINISTERIO DA GUERRA

TABELLA N. 114

§ 4.º Archivo Militar e Officina Lithographica

	MUNICIPIO DA CÔRTE	LONDRES	TOTAL
PESSOAL			
ARCHIVO MILITAR			
Director.....	1:599\$996		1:599\$996
Porteiro.....	1:200\$000		1:200\$000
Continuo.....	799\$992		799\$992
OFFICINA LITHOGRAPHICA			
Gravadores.....	8:010\$254		8:010\$254
Impressores.....	2:896\$152		2:896\$152
Viradores de machina.....	1:006\$126		1:006\$126
Guarda escrevente.....	1:080\$000		1:080\$000
EXPEDIENTE			
Papel, pennas e outros objectos.....	459\$170		459\$170
DIVERSAS DESPEZAS			
Serventes.....	2:523\$792		2:523\$792
Material e diversos objectos.....	3:061\$380		3:061\$380
Compra e concerto de instrumentos para o serviço do archivo e commissão de engenheiros..	1:441\$640		1:441\$640
Assignatura das lições de geodesia do professor Giletta.....		40\$444	40\$444
Publicações.....	8\$900		8\$900
Despezas miudas.....	325\$840		325\$840
	24:413\$542	40\$444	24:453\$986

Natureza dos vencimentos

	MUNICIPIO DA CÔRTE
Ordenados.....	1:400\$000
Gratificações.....	2:199\$988
	* 3:599\$988

	MUNICIPIO DA CÔRTE	ESPIRITO SANTO	BAHIA	SERGIPE	ALAGOAS	PERNAM- BUCO	RIO GRANDE DO NORTE	CEARÁ	PIAUHY
Escola militar									
ADMINISTRAÇÃO									
1.º Commandante.....	4:069	000							
2.º Dito.....	2:070	200							
Ajudante.....	1:881	5000							
Official ás ordens.....	888	257							
Quartel-mestre.....	960	000							
Agente.....	960	000							
Commandantes de companhias de alunos.....	2:305	918							
Subalterno das ditas companhias..	605	000							
Bibliothecario.....	1:440	000							
Porteiro.....	1:800	000							
SECRETARIA									
Secretario.....	2:740	300							
Escripturario.....	1:980	000							
Amanuenses.....	2:471	950							
ENSINO									
Lentes.....	42:773	036							
Repetidores.....	17:783	727							
Professores de desenho.....	6:120	000							
Adjuntos.....	7:200	000							
Mestres de esgrima, equitação, gymnastica e natação.....	6:720	000							
Instructores de 1.ª classe.....	3:662	000							
— de 2.ª.....	1:067	999							
Preparador conservador.....	997	218							
Gratificação a um repetidor por contar mais de 25 annos de ser- viço.....	630	987							
DIFFERENTES SERVIÇOS									
Guardas.....	7:192	498							
Serventes.....	10:538	400							
EXPEDIENTE									
Papel, pennas, etc.....	2:840	350							
DIVERSAS DESPEZAS									
Compra de livros, instrumentos, etc.....	10:221	000							
Páos para jangada.....					220	000			
Asseio, luz e gastos miudos.....	10:053	046							
Escola preparatoria annexa á militar									
Professores.....	15:103	130							
Adjuntos.....	11:963	919							
Escola geral do Tiro no Campo Grande									
Commandante.....	2:383	000							
Ajudante.....	810	000							
Instructores geraes.....	1:837	762							
— adjuntos.....	1:273	428							
Quartel-mestre.....	145	714							
Secretario.....	236	800							
Agente.....	288	000							
DIVERSAS DESPEZAS									
Despezas miudas.....	23	940							

	MUNICIPIO DA CÔRTE	ESPIRITO SANTO	BAHIA	SERGIPE	ALAGÔAS	PERNAM-BUGO	RIO GRANDE DO NORTE	CEARÁ	PIAUHY
Curso de infantaria e cavallaria									
Commandante.....									
Ajudante.....									
SECRETARIA									
Secretario.....									
ENSINO									
Professores.....									
Adjuntos.....									
1.º Instructor.....									
2.º Ditos.....									
Mestre de hippiatrica.....									
— de esgrima.....									
— de gymnastica.....									
Preparador conservador.....									
Porteiro.....									
Guardas.....									
Sorventes.....									
DIVERSAS DESPEZAS									
Objectos para o expediente.....									
Despezas miudas.....									
Aprendizes artilheiros									
Commandante.....	1:549#600								
Officiaes.....	2:651#559								
Professores.....	3:046#454								
Adjuntos.....	600#000								
Escolas regimentaes									
Professores.....	1:635#929	220#998	354#271	180#967	22#066	376#735		240#000	195#489
Adjuntos.....	818#332		241#718			207#990	40#782	120#000	60#908
EXPEDIENTE									
Compendios e objectos para o expediente.....	3:996#207	73#700		18#820	50#220	12#920		271#590	
DIVERSAS DESPEZAS									
Alumnos do 2º e 3º anno das Escolas Militares.....									
Gratificação aos lentes empregados em exercicios praticos.....									
Assignatura de jornaes.....									
DESPA DA PROVINCIA DE S. PEERO PAGA NA DO PARANÁ E NA CÔRTE E DESTA EM MATO GROSSO									
Lente da Escola Militar.....									
Commandante do curso de cavallaria e infantaria.....	18#747								
Professor do mesmo curso.....									
	199:840#073	3.33#698	595#980	199#787	298#886	597#045	40#782	631#500	256#391

Natureza dos

	MUNICIPIO DA CÔRTE	ESPIRITO SANTO	BAHIA	SERGIPE	ALAGÔAS	PERNAM-BUGO	RIO GRANDE DO NORTE	CEARÁ	PIAUHY
Ordenados.....	80:880#187								
Gratificações.....	45:180#452	229#998	595#980	180#967	22#666	584#725	40#782	300#000	236#391
— activas.....	10:634#337								
— de exercicio.....	4:831#813								
— como chefe.....	721#935								
— especiaes.....	2:736#725								
— de residencia.....	5:456#683								
— por contar mais de 25 annos de serviço.....	639#987								
Porra ens.....	10:451#054								
Soldo.....									
Diarias.....	10:538#190								
	172:101#323	2.99#998	595#980	180#967	22#000	584#725	40#782	300#000	256#391

- Instrução militar

MARANHÃO	PARÁ	AMAZONAS	PARANÁ	SANTA CATHARINA	S. PEDRO	MINAS GERAES	GOYAZ	MATO GROSSO	LONDRES	TOTAL
					3:167#955 561#218					3:167#955 561#218
					630#025					630#025
					16:217#968 4:201#261 959#999					16:217#968 4:201#261 959#999
					1:304#000 591#071 360#000 360#000 181#623 600#000 960#000 4:585#200					1:304#000 591#071 360#000 360#000 181#623 600#000 960#000 4:585#200
					1:058#400 112#240					1:058#400 112#240
										1:549#600 2:051#559 3:046#454 600#000
70#000 120#000	430#322 185#159	214#065	210#000 78#784	210#000 105#000	1:350#824 703#119	90#586 160#083	240#000 43#069	600#000 131#916		6:061#446 3:010#860
40#400	77#620				340#852		240#360			5:140#059
					39:354#070					39:354#070
					264#516				27#111	264#516 27#111
								2:400#000		2:400#000
										18#747 12#077
239#400	693#101	214#065	300#861	315#000	74:864#314	259#069	532#429	3:131#016	27#111	283:319#934

vencimentos

MARANHÃO	PARÁ	AMAZONAS	PARANÁ	SANTA CATHARINA	S. PEDRO	MINAS GERAES	GOYAZ	MATO GROSSO	TOTAL
490#000	615#481	214#065	288#784 9#577	315#000	5:105#037 14:856#220 1:435#825 358#063 596#773 2:161#200	259#069	283#069	2:400#000 731#916	83:380#187 65:457#191 25:100#616 6:307#315 1:079#998 3:333#448 7:617#925
			2#400		4:802#018 14:742#070 4:585#200				630#987 14:955#472 14:742#070 15:123#300
190#000	615#481	214#065	300#861	315#000	48:344#075	259#069	283#069	3:131#016	228:027#579

DA GUERRA

N. 116

e Arsenaes

MARANHÃO	PARÁ	AMAZONAS	S. PAULO	PARANÁ	SANTA CATHARINA	S. PEDRO	MINAS GERAES	GOYAZ	MATO GROSSO	LONDRES	TOTAL
											4:909,592
											3:199,592
											1:793,548
											1:800,000
											1:186,157
											2:451,231
											3:911,406
											2:908,332
											2:339,738
											1:584,301
											0:25,388
											1:595,031
											4:883,692
	994,864					991,819			509,896		4:172,202
	751,878					657,196			795,690		0:656,152
	634,677					2:302,440			1:407,106		1:586,246
											12:971,270
	596,696					1:574,595			1:599,896		9:787,644
	1:189,056					1:200,000			1:199,988		3:889,371
						598,388			466,125		5:200,823
	804,419					480,563			797,610		7:920,203
	532,723					600,000			574,999		2:410,873
	100,426					748,766			790,920		9:349,600
	1:375,114					1:423,066			1:405,840		2:977,896
											998,806
											2:992,571
											1:598,503
											750,000
											26:551,000
											1:599,094
											1:022,270
	3:600,000					3:600,000			3:599,663		22:909,643
	4:600,000					4:036,556			4:591,392		3:600,000
											47:010,766
											1:799,999
	1:600,000					1:591,931			1:599,896		10:285,155
	974,944					4:178,015			4:187,084		5:771,440
											1:997,612
											1:800,000
											1:401,185
											7:488,874
	762,320					792,732			766,962		7:059,476
	527,072					598,327			594,125		923,631
	437,077					400,000					2:130,458
									535,373		576,829
									476,833		2:131,746

	MUNICIPIO DA CÔRTE	ESPIRITO SANTO	BAHIA	SERGIPE	ALAGÓAS	PERNAM- BUÇO	PARAHYBA	RIO GRANDE DO NORTE	CEARÁ	PIAUHY
ESCRITORIOS										
Escrivães.....	7:040\$343									
Amanuense.....	1:184\$693									
Escriventes de 1.ª classe.....	20:989\$171									
Apostadores.....	4:170\$481		586\$054			600\$000				
Ajudante.....	363\$876									
Continuos.....	3:992\$726									
MUSEU MILITAR										
Officiaes encarregados.....	562\$739									
DEPOSITOS										
Officiaes encarregados.....	3:361\$504									
Guardas.....	3:256\$035									
SERVIÇO DO ARSENAL										
Porteiros.....	2:400\$000					546\$565				
Ajudante.....						394\$553				
Peitores.....										
Serventes.....	49:214\$986		11:837\$200			3:260\$800				
Remadores.....	53:724\$000		3:219\$917							
Patrões.....	9:805\$700		1:020\$285							
Sota-Patrão.....			797\$500							
OFFICINAS										
Mestres, contra-mestres, ope- rarios e aprendizes.....	278:200\$958		10:568\$212			21:169\$403				
Operarios dispensados do tra- balho com % dos respecti- vos jornaes.....	22:208\$222									
EXPEDIENTE										
Papel, pennas, etc.....	3:808\$902					1.401\$250				
Impressões e encadernações.....	93\$600					86\$000				
DIVERSAS DESPEZAS										
Fretes e carretos.....						439\$900				
Publicação de editaes e ou- tras.....	814\$200									
Concerto em uma alvarenga de ferro.....	2:057\$710									
Agua, luz e despezas miudas	4:589\$940		1:018\$320			1:356\$040				
FABRICA DE ARMAS DA CONCEIÇÃO										
Mestre de 1.ª letras.....	553\$600									
Serventes.....	5:428\$250									
APRENDIZES ARTIFICES										
Pedagogo.....	1:999\$992		825\$000			840\$000				
Ajudante.....	1:200\$000		600\$000			600\$000				
Mestres e Professores.....	6:127\$304		3:493\$645			3:351\$210				
Adjuntos.....	1:162\$832									
Enfermeiro.....	791\$127		644\$318			499\$992				
Ajudante.....	600\$000		300\$000			300\$000				
Guardas.....	1:185\$483		984\$000			1:430\$472				
Coadjuvantes.....	474\$820									
Serventes.....			4:317\$916			3:036\$000				
Aprendizes.....	6:468\$509		11:828\$824			10:928\$400				
Cozinheiros.....			660\$000							
DIVERSAS DESPEZAS										
Compra de compendios, ob- jectos de expediente, etc..	242\$500									
DEPOSITOS DE ARTIGOS BELLICOS										
Guardas fleis.....		600\$000		600\$000	600\$000		600\$000	600\$000	600\$000	600\$000
— — de armazen.....				480\$000	480\$000			460\$677	480\$000	480\$000
Serventes.....		584\$000		438\$000	438\$000		953\$000	395\$600	602\$530	365\$000

Intendencia e Arsenaes.

MARANHÃO	PARÁ	AMAZONAS	S. PAULO	PARANÁ	SANTA CATHARINA	S. PEDRO	MINAS GERAES	GOYAZ	MATO GROSSO	LONDRES	TOTAL
											7:010#343
											1:184#606
	596#877					597#880			600#000		20:080#171
											7:152#162
											365#876
											3:992#720
											562#739
											3:362#504
											3:256#035
	557#466					483#500					3:987#021
	334#672					399#392					1:128#617
	857#600					1:334#200					1:901#800
	7:723#251					14:603#034			6:061#800		92:704#071
	2:160#700					5:425#122					64:228#739
						1:010#126			595#200		11:421#186
									015#600		1:010#126
											1:013#110
	11:555#780					02:707#772			28:050#587		421:242#772
									0:250#012		28:848#294
						033#560			85#000		5:628#712
											179#000
											430#000
											814#200
											2:087#710
									2:572#221		10:430#521
											553#600
											5:428#250
	750#100					834#190			702#440		0:018#004
	185#483					596#774			595#000		3:777#287
	2:800#623					3:087#592			2:793#903		24:662#462
	484#986					499#485					2:147#273
	500#300										2:438#437
	875#060					435#187					1:200#000
											4:916#211
	8:604#339								2:205#000		474#820
						8:292#000			8:877#651		10:459#516
											54:696#783
											650#000
	1:693#410						168#640				2:101#530
590#999		600#000	600#000	600#000	600#000	880#000	589#627	597#128			9:236#754
467#957	465#012	480#000	480#000	447#982	480#000	680#000	471#950	480#000			7:093#178
471#000	406#800	547#500	547#500	398#500	473#200	688#600	447#100	297#000	250#000		8:001#580

	MUNICIPIO DA CORTE	ESPIRITO SANTO	BAHIA	SERGIPE	ALAGOAS	PERNAM- BUCO	PARAHYBA	RIO GRANDE DO NORTE	CEARA	PIAUHY
PROVIMENTO DOS ARMAZENS										
Compra de materia prima para a factura e concerto de obras, utensis para os corpos, fortalezas, hospi- taes, enfermarias e ou- tras estações do Ministe- rio da Guerra.....	103:614#182	7:707#900	518#800	472#310	4:273#086	563#000	103#840	514#740
DESPEZA COM O SERVIÇO										
Fretes, carretos, etc	173#100
Publicação de annuncios...	26#500	60#000
Papel, pennas, etc
Luz e despezas miudas.....
ARMAZEM DE ARTIGOS BELLICOS										
Despezas miudas e conser- vação de armamento.....	63#020
LABORATORIOS										
DIRECTORIA										
Director.....	4:715#046
Ajudante.....	2:858#054
Secretario.....	2:201#066
Amanuense.....	1:200#000
Medico.....	250#000
Pharmaceutico.....	953#000
Enfermeiro.....	777#198
ARRECADACÃO										
Almoxarife.....	2:572#530
Escrivão.....	1:772#037
ESCRITORIO DAS OFFICINAS										
Escrivão.....	1:772#037
Agente.....	1:572#041
Guarda geral.....	1:082#300
Apontador.....	1:204#416
Escreveute.....	876#000
— como porteiro archi- vista.....	58#400
OFFICINAS										
Mestres, contra-mestres, operarios e aprendizes.....	47:418#394
DIVERSAS DESPEZAS										
Serveñtes.....	69#326
Compra de mixtos, mate- ria prima e instrumentos.	4:477#198
Publicações.....	59#000
Despezas miudas e expe- diente.....	2:399#058
DESPEZA DA CORTE PAGA NA PROVINCIA DE S PEDRO, E DESTA NA CORTE										
ARSENAL										
Ajudante do Director.....	266#666
ESCRITORIO										
Escrivão.....
	812:200#263	1:184#000	91:614#903	2:126#020	1:990#310	75:488#880	2:110#600	1:500#117	2:107#320	1:678#700

Intendencia e Arsenacs

MARANHÃO	PARÁ	AMAZONAS	S. PAULO	PARANÁ	SANTA CATHARINA	S. PEDRO	MINAS GERAES	GOYAZ	MATO GROSSO	LONDRES	TOTAL
1:032\$580	6:714\$459	206\$560	310\$400	036\$740	42:540\$167	1:442\$200	3:0\$79 0	179:802\$063
.....	28\$500	142\$800	38\$220	2\$280	25:980\$920	268\$960	26:634\$780
.....	130\$860	2:375\$740	2:375\$740
.....	18\$000	2:217\$066	2:235\$966
.....	106\$400	32\$600	202\$620
.....	4:715\$046
.....	2:858\$054
.....	2:204\$066
.....	1:200\$000
.....	250\$000
.....	955\$000
.....	777\$198
.....	2:572\$580
.....	1:772\$037
.....	1:772\$037
.....	1:572\$041
.....	1:082\$500
.....	1:264\$416
.....	876\$000
.....	58\$400
.....	3:283\$167	50:701\$561
.....	69\$326
.....	6:805\$667	11:282\$865
.....	9\$000
.....	2:309\$058
.....	266\$666
.....	990\$996
.....	999\$996	990\$996
3:472\$136	63:314\$033	1:919\$160	1:872\$280	1:756\$882	2:494\$220	201:043\$670	1:975\$877	2:816\$328	85:425\$606	6:805\$667	1.304:752\$862

Continuação da tabella —

Natureza dos

	MUNICIPIO DA CÔRTE	ESPIRITO SANTO	BAHIA	SERGIPE	ALAGÔAS	PERNAM- BUÇO	PARAHYBA	RIO GRANDE DO NORTE	CEARÁ	PIAUHY
Ordenados.....	62:663\$720	7:118\$800	8:203\$309
Gratificações.....	125:734\$838	600\$000	18:886\$334	1:080\$000	1:080\$000	20:078\$512	600\$000	1:009\$077	1:080\$000	1:080\$000
Diarias.....	452:441\$685	584\$000	53:986\$849	438\$000	438\$000	28:302\$203	953\$600	393\$600	602\$580	365\$000
	640:840\$243	1:184\$000	81:988\$683	1:518\$000	1:518\$000	56:704\$204	1:553\$600	1:465\$277	1:082\$580	1:445\$000

Intendencia e Arsenaes

vencimentos

MARANHÃO	PARÁ	AMAZONAS	S. PAULO	PARANÁ	SANTA CATARINA	S. PEDRO	MINAS GERAES	GOYAZ	MATO GROSSO	TOTAL
.....	17:897#198	8:970#946	7:920#324	112:840#384
1:067#956	24:987#919	1:080#000	1:080#000	1:047#982	1:080#000	20:328#650	16:561#812	240:662#385
.....	12:962#550	547#500	547#500	398#500	475#200	97:889#021	1:061#577	1:077#128	43:549#999	697:681#677
1:067#956	55:847#064	1:627#500	1:627#500	1:446#482	1:555#200	127:188#617	447#100	297#000	68:041#135	1.051:181#476
							1:538#677	1:374#128		

	MUNICIPIO DA CORTE	ESPIRITO SANTO	BAHIA	SERGIPE	ALAGOAS	PERNAMBUCO	PARAHYBA	RIO GRANDE DO NORTE	CEARÁ	PIAUIY
PESSOAL										
CORPO DE SAUDE										
Cirurgião-mór do exercito.....	3:835\$300								2:345\$000	
Cirurgiões de divisão.....	3:031\$831									
— de brigada.....	12:286\$994		2:684\$320		1:205\$000	2:671\$000		2:234\$698		
Primeiros Cirurgiões.....	28:735\$967	1:323\$774	21:985\$030	2:285\$000		2:045\$000				
Segundos ditos.....	40:525\$594	1:714\$289	34:930\$245		5:155\$125	8:607\$814	4:073\$902		6:836\$113	
Pharmaceuticos.....	21:611\$631		7:850\$360			1:685\$000				
Enfermeiros.....	569\$680									
SECRETARIA										
Secretario.....	1:089\$000								240\$000	
Amanuenses.....	2:430\$571		240\$000							
CONTRATADOS										
Cirurgiões e Medicos.....										
Pharmaceuticos.....					600\$000	1:277\$000	155\$133	183\$384		
HOSPITAES E ENFERMARIAS										
Directores.....	2:363\$333									
Delegado do Cirurgiãomór.....			960\$000	960\$000	960\$000	960\$000				
Assistente do mesmo, na Corte.....	880\$000									
Primeiros Medicos.....	2:925\$462									
— Cirurgiões.....	2:880\$000			2:737\$994						
Segundos ditos.....	4:720\$040			8:296\$541			2:030\$967	740\$000		7:721\$713
Pharmaceuticos.....	14:398\$622					600\$000	87\$056			
Alumnos e praticantes de medicina e pharmacia.....	550\$354									
Encarregados de enfermarias permanentes e empregados nos corpos.....	27:616\$668				2:810\$25	6:365\$179		32\$000		
Enfermeiros-móres.....	1:401\$517	23\$992	240\$ 00			239\$9 5	247\$744	240\$000		239\$999
Enfermeiros.....	4:223\$611	1:050 0	361\$767	180\$000	180\$439	35 \$659	180\$000	168\$4 9		180\$000
Ajudantes.....	4:261\$8 8	93\$9 8	170\$ 77	96\$000		190\$783	278\$550	103\$914		93\$978
Almoxarifes.....	2:403\$012									
Escrivães.....	1:920\$0 0									
Amanuenses.....	3:389\$185		71\$800		71\$64		72\$000			
— do delegado do Cirurgiãomór.....					240\$000	240\$000				
Porteiros e fiéis de farmamento.....	883\$057									
Ajudantes e fiéis de roupas.....	1:029\$0 2									
Comprador e dispenselro.....	364\$000									
Ajudante do dito.....	363\$000									
Cozinheiros.....	973\$762	359\$976	315\$076	360\$0 0	360\$000	359\$977	360\$000	360\$000		359\$756
Ajudante.....	4 8000									
Serventes.....	21:655\$437		526\$320	40\$150	91\$740	199\$430	8 8\$300			62\$500
CONTRATADAS										
mãs de caridade.....	5:800\$804									
EXPEDIENTE										
l, pennas, etc.....	1:823\$990			50\$780	159\$320	216\$100	120\$000	119\$999	92\$560	140\$000
essões e encaderna- s.....	1:414\$600			120\$000	24\$000					

	MUNICIPIO DA CÔRTE	ESPIRITO SANTO	BAHIA	SERGIPE	ALAGÓAS	PERNAMBUCO	PARANHIBA	RIO GRANDE DO NORTE	CEARÁ	PIAUIH
DIVERSAS DESPEZAS										
Gratificação a um pharmaceutico.....										
Rações a empregados, viveres, dietas, combustivel, medicamentos e sanguessugas.....	123:063#716	1:000#816	12:489#456	2:106#267	1:833#058	4:198#279	7:408#658	2:080#200	3:722#078	2:674#797
Compra, concerto e lavagem de roupa; aquisição de utensis e de outros objectos para as enfermarias.....	19:164#175	127#673			1:579#143	1:008#720				391#870
Livros, aparelhos, instrumentos cirurgicos e ambulancias.....	8:687#798									
Custo e remessa de uma machina e accessorios para a fabricação de aguas gazosas.....										
Tratamento de praças em hospifas e enfermarias particulares.....	6:205#402				91#000					31#500
Supprimto do deficit das enfermarias militares.....					182#886	441#760		135#543		70#797
Publicações, impressões encadernações.....	255#100				8#000					
Agua, luz e despezas miudas.....	13:044#758		714#860		15#876	1:547#200	37#235			21#680
DESPEZA DA PROVINCIA DO CEARÁ PAGA NA DAS ALAGÓAS										
GORPO DE SAUDE										
Giurgião de brigada....					680#000					
	305:702#076	5:132#518	83:889#311	17:232#732	15:677#480	33:804#870	15:128#402	0:377#207	13:235#751	11:904#380

Natureza dos

	MUNICIPIO DA CÔRTE	ESPIRITO SANTO	BAHIA	SERGIPE	ALAGÓAS	PERNAMBUCO	PARANHIBA	RIO GRANDE DO NORTE	CEARÁ	PIAUIH
Soldos.....	61:173#572	560#000	32:615#880	4:639#096	3:708#180	7:942#000	2:106#800	1:232#258	2:511#000	2:510#999
Gratificações.....	84:615#112		3:416#900	876#000	851#048	10:107#003	1:036#041	872#413	240#000	902#733
— addicionaes.....	35:806#125	605#800	5:818#100	2:511#106	1:900#125	4:665#814	1:185#255	025#182	1:755#482	1:380#550
— de exercicio.....	5:310#571	2:148#223	14:924#700	4:955#033	3:800#250		2:118#023	913#612	3:510#065	2:738#064
Etapas.....	22:581#600	540#000	9:317#800	1:934#000	1:524#000	3:678#000	1:119#500	419#000	1:373#000	1:077#000
Diarias.....	21:655#437		4:291#015	40#150						62#590
Forragens.....	511#000									
	231:653#437	3:914#029	70:385#295	14:955#685	11:784#203	26:392#817	7:565#010	4:002#465	9:421#113	8:687#036

Corpo de Saude e Hospitacs.

MARANHÃO	PARÁ	AMAZONAS	S. PAULO	PARANÁ	SANTA CATHARINA	S. PEDRO	MINAS GERAES	GOYAZ	MATO GROSSO	LONDRES	TOTAL
							180#000				180#000
8:325#960	12:127#870	11:066#840	2:151#548	1:020#565		53:577#600	203#060	5:628#040	4:308#567		259:051#065
423#018	1:390#530	3:844#300	03#040	207#894	806#400	3:472#882		1:026#830	301#900		33:814#075
											8:687#798
										3:533#333	3:533#333
					09#420		927#240	1#880			7:416#442
	1:250#643	182#082		04#304	214#463						2:570#078
		42#000				602#240					007#340
725#344	044#787	258#169	43#628			082#820					18:030#366
											680#000
18:851#776	25:042#275	31:537#182	13:913#464	14:583#430	15:513#530	149:005#975	4:190#200	16:181#595	42:060#025	3:533#333	933:404#613

vencimentos

MARANHÃO	PARÁ	AMAZONAS	S. PAULO	PARANÁ	SANTA CATHARINA	S. PEDRO	MINAS GERAES	GOYAZ	MATO GROSSO	TOTAL
2:404#888	1:048#771	4:147#418	3:476#666	4:113#483	3:589#200	27:022#490	1:080#000	3:059#355	7:894#034	178:075#765
1:174#154	1:012#883	816#000	4:241#544	1:231#421	1:215#033			945#385	3:807#204	117:359#374
1:548#528	1:963#525	4:198#990	2:073#540	2:148#619	2:377#000	14:001#647	480#000	1:280#171	11:008#234	97:400#505
3:050#057	3:832#256	4:144#297		3:902#864	5:039#666	37:912#078	960#000	2:301#934	10:402#086	112:024#679
1:102#000	1:485#000	1:745#000	1:691#000	1:787#000	2:024#000	11:415#000	365#000	1:338#000	4:878#000	71:393#900
	118#510	138#480		43#080						26:350#482
		803#000				19#200				1:333#200
9:276#027	10:060#945	15:993#191	11:482#750	13:227#067	14:245#799	90:370#424	2:885#000	9:524#845	38:049#558	603:937#905

MINISTERIO DA GUERRA

TABELLA N. 118

§ 8.º Estado Maior General

	MUNICIPIO DA CÔRTE	BAHIA	PERNAMBUCO	CEARÁ	PARÁ	AMAZONAS	S. PIAU	MATO GROSSO	TOTAL
Marechal do Exército....	21:887,000								21:887,000
Tenentes Generaes.....	28:447,889						844,840		29:292,729
Marchaes de Campo.....	38:349,509						26:919,992		65:269,501
Brigadeiros.....	54:413,341	8:663,672	12:284,814	214,866	6:693,161	2:498,539	18:745,347	206,637	103:723,637
	143:094,709	8:663,672	12:284,814	214,866	6:693,161	2:498,539	46:509,539	206,637	220:168,597

	MUNICIPIO DA CORTE	ESPIRITO SANTO	BAHIA	SERGIPE	ALAGOAS	PERNAMBUCO	PARANHYBA	RIO GRANDE DO NORTE	GERAÁ
CORPO DE ESTADO-MAIOR DE ARTILHARIA									
Coroneis.....	22:968,8845				4:781,8600	4:000,0000			
Tenentes-Coroneis.....	10:977,8324		2:083,0100						
Majores.....	20:64,2227								
Capitães.....	21:75,8317		4:111,8700			40:000			
Amanuense.....	30,0000								
CORPO DE ENGENHEIROS									
Coroneis.....	39:879,8167							80,0000	
Tenentes-Coroneis.....	23:405,8010		5:80,8100		4:70,8250				
Majores.....	21:816,814								3:411,8000
Capitães.....	28:431,8019					4:744,8597			375,831
Tenentes.....									
Chefes de commissão.....	1:012,8227								
Amanuense.....	300,8000								
ESTADO-MAIOR DE 1.ª CLASSE									
Coroneis.....	49:383,8968				3:222,8116	994,8000			
Tenentes-Coroneis.....	21:032,8723					3:422,8070	4:742,8000		
Majores.....	40:271,8029		1:343,8000			2:982,882	3:434,8066	4:139,8000	
Capitães.....	29:680,8974	3:77,8000		2:133,8370					
Tenentes.....	34:861,8382	4:976,8200				2:049,8224			4:977,8000
Officinas adjunctos dos arsoaes.....			1:344,8728						
Amanuense.....	300,8000								
Aiferes.....						4:678,8038		350,8003	
ESTADO-MAIOR DE 2.ª CLASSE									
Coroneis.....	6:389,8800					2:449,8819			
Tenentes-Coroneis.....	7:739,8736		720,8000			2:671,8000			
Majores.....	44:467,8413		6:584,8241						
Capitães.....	42:881,831			4:108,8002		4:496,8333	772,8998		
Tenentes.....	44:379,8036		4:518,8303			4:275,8178			773,8000
Aiferes.....	43:973,8498					3:349,8486			
Amanuense.....	300,8000								
Encarregado dos depositos de artigos bollicos.....		773,8000	732,8000	174,8257	773,8000			773,8000	773,8000
REPARTIÇÃO ECCLESIASTICA									
Capellão-mór-Coronel.....	4:977,8000								
Capellão-Tenente-Coronel.....									
— Major.....	4:831,8400		4:610,8400						4:028,8000
Capellães-Capitães.....	8:632,8321	4:928,8000	6:914,8220		2:043,8000	2:043,8000	4:443,8000		
— Tenentes.....	9:678,8998					9:202,8921		4:685,8000	2:151,8428
Amanuense.....	30,8000								
	433:912,433	7:831,8210	32:742,8089	3:444,8320	12:522,8375	36:367,8778	7:444,8064	4:734,8302	10:489,8331

RECAPI

	MUNICIPIO DA CORTE	ESPIRITO SANTO	BAHIA	SERGIPE	ALAGOAS	PERNAMBUCO	PARANHYBA	RIO GRANDE DO NORTE	GERAÁ
Corpo do Estado Maior de Artilharia.....	78:663,8743		6:196,700		4:781,8101	4:400,0000			
— de Engenheiros.....	413:916,627		5:840,8100		4:700,8251	4:744,8597		80,8000	3:746,831
Estado Maior de 1.ª classe.....	443:540,978	5:111,8200	2:35,8578	2:133,8370	3:22,8316	4:121,8374	5:196,8066	4:489,812	4:977,831
— de 2.ª classe.....	72:349,796	7:800	9:333,41	1:81,8159	77,8000	4:241,816	772,898	773,8000	4:546,000
Repartição Ecclesiastica.....	23:439,8319	4:928,8000	8:330,8623		2:043,8000	4:247,8921	4:443,8000	4:685,8000	3:473,8428
	433:912,433	7:831,8200	32:742,8089	3:444,8320	12:522,8375	36:367,8778	7:444,8064	4:734,8302	10:489,8331

DA GUERRA

N. 119

especies

PIAUI	MARANHÃO	PARÁ	AMAZONAS	S. PAULO	PARANÁ	SANTA CATHARINA	S. PEDRO	MINAS GERAES	GOYAZ	MATO GROSSO	TOTAL
		1:485,800					2:066,363			1:442,844	20:259,324
	600,000						5:342,000			844,844	14:557,824
							13:209,881				26:80,368
											41:776,928
											300,000
			5:402,000	5:75,179		2:069,58	487,898	3:083,573	214,793	214,793	44:444,291
			13:20,3491			4:745,909	4:745,909	802,632	2:791,000	2:791,000	47:016,871
	2:287,194	36,774	3:466,856	1:070,500	11:960,153	14:403,420	14:403,420	2:303,437	1:805,913	1:805,913	61:554,872
					5:904,006	20:573,308	20:573,308	2:966,730	200,000	200,000	72:750,850
								3:22,753			6:290,759
											1:642,237
											300,000
1:399,874		2:447,801	1:888,220				5:281,466			1:017,800	31:448,232
	2:702,000		5:70,000	377,984			478,216			3:998,400	29:49,877
267,000		3:105,398	46,897		1:722,776		49:074,774			204,088	67:749,775
3:014,000		1:456,344					43:340,02	2:317,973	135,800	893,669	64:437,177
623,461		2:722,306				1:660,832	10:642,897		1:228,409	1:493,67	60:720,815
											4:660,835
											3:0,800
										1:803,486	3:835,020
		3:717,344								2:761,200	14:870,819
							4:008,210				18:876,277
		2:394,560				1:973,010	3:670,000			150,000	24:829,536
			4:277,149	773,000			7:242,806			5:478,000	33:045,739
			3:626,006	517,806			5:734,802			402,000	29:093,965
773,000	773,000	773,000		446,899	772,898		1:90,8739		259,8200		26:82,5847
							11:902,661				12:202,661
								4:433,000	4:433,000		9:804,234
							2:337,600				4:977,800
											2:337,800
	2:045,000	2:045,000		1:883,064		845,000	4:720,000		2:045,000		4:475,000
		1:768,103		1:685,800	1:685,800		6:590,449	4:685,000	1:684,998	7:833,326	33:411,603
											43:649,233
											300,000
7:016,832	8:407,094	21:349,696	31:933,695	6:492,832	22:044,933	7:448,340	158:810,221	8:497,456	13:309,433	33:389,146	870:167,274

TULAÇÃO

PIAUI	MARANHÃO	PARÁ	AMAZONAS	S. PAULO	PARANÁ	SANTA CATHARINA	S. PEDRO	MINAS GERAES	GOYAZ	MATO GROSSO	TOTAL
	600,000	1:485,000					20:678,244			2:286,582	142:733,869
	2:38,804	36,774	21:545,347	1:607,779	17:804,161	2:969,08	44:180,563	3:379,483	6:402,016	5:041,726	26:009,309
6:24,832	2:702,000	9:129,901	2:48,8191	377,984	1:722,776	1:600,832	48:817,853	2:317,973	1:424,269	9:471,610	264:861,817
773,000	773,000	6:883,2010	7:903,153	4:436,805	772,938	1:973,001	34:485,408	1:135,800	1:722,201	9:081,902	106:041,828
	2:045,000	3:843,403		3:070,064	1:685,000	845,000	10:648,949	1:685,000	3:729,998	7:833,326	90:851,538
7:016,832	8:407,094	21:349,696	31:933,695	6:492,832	22:044,933	7:448,340	158:810,221	8:497,456	13:309,433	33:389,146	870:167,274

	MUNICIPIO DA CÔRTE	ESPIRITO SANTO	BAHIA	SERGIPE	ALAGÓAS	PERNAMBUCO	PARAHYBA	RIO GRANDE DO NORTE	CEARÁ
DIVERSAS DESPEZAS									
Gratificação de commando.....	138,8597	239,8351	912,8580	239,998	607,8705
— para aluguel de criados.....	44:493,8180	676,8359	1:610,5239	11:865,8009	1:609,8196	773,8274	5:552,8840
— pelo augmento de escripturação, por contar a companhia mais de 100 praças.....	410,8000	420,8000
Vantagens a officiaes reformados e honorarios empregados em diferentes serviços.....	480,8000
	583:752,8325	6:813,8888	141:826,8725	8:827,8580	44:659,8240	421:088,8030	45:294,8080	6:691,8838	56:050,8772

Recapi

	MUNICIPIO DA CÔRTE	ESPIRITO SANTO	BAHIA	SERGIPE	ALAGÓAS	PERNAMBUCO	PARAHYBA	RIO GRANDE DO NORTE	CEARÁ
Engenheiros.....	7:831,8290	2:343,8405	5:14,8000	932,8995
Artilharia.....	1:16:220,8405	8:471,8401	164,8366
Cavallaria.....	75:321,8290	5:971,8942	99:008,8335	12:033,8118	5:918,8531	49:400,8371
Infantaria.....	209:481,8463	3:898,8178	106:854,8783	7:905,8000	42:608,8343
Exercicios em batalhões e corpos.....
Guarda Nacional destacada.....
Despesa das Provincias paga na Côrte.....	353,8700
Diversas despezas.....	44:334,8777	945,8740	4:022,8580	4:970,8207	11:865,8009	2:786,8004	773,8274	5:362,8840
	583:752,8325	6:813,8888	141:826,8725	8:827,8580	44:659,8240	421:088,8030	45:294,8080	6:691,8833	56:050,8772

Corpos Arregimentados

PIAUIHY	MARANHÃO	PARÁ	AMAZONAS	S. PAULO	PARANÁ	SANTA CATHARINA	S. PEDRO	MINAS GERAES	GOYAZ	MATO GROSSO	TOTAL
938,693		5:817,528		2:309,542	2:7.0,088	2:285,375	58:235,492	1:25,5859	8:314,071	76,666 23:731,324	1:352,117 174:493,209
		328,000				773,000	596,168	1:292,570	2:502,768	238,630	230,000 6:211,133
8:369,432	57:711,955	70:67,880	49:193,753	23:054,517	28:091,281	36:729,723	717:136,408	13:364,215	80:466,663	262:828,642	2.272:620,989

tulação

PIAUIHY	MARANHÃO	PARÁ	AMAZONAS	S. PAULO	PARANÁ	SANTA CATHARINA	S. PEDRO	MINAS GERAES	GOYAZ	MATO GROSSO	TOTAL
7:430,739	657,000	26:004,570	28:821,418 1:029,835	1:386,000 7:355,630	180,000 23:204,193	206,332 32:892,807 512,209	42:376,777 237:76,318 377:094,475	5:471,813 3:76,313	48:980,722 42:989,332 7:513,772	46:350,326 34:789,270 133:842,426	7:831,290 306:817,718 420:821,970 1.343:830,399 8:025,981 2:619,138 35,4700 182:296,962
934,693		0:143,528		2:309,542	2:710,088	3:038,375	58:831,360	1:576,060	10:816,839	26:046,620	182:296,962
8:369,432	57:711,955	70:675,880	49:193,753	23:054,517	28:091,281	36:729,723	717:136,408	13:364,215	80:466,663	262:828,642	2.272:626,958

	MUNICIPIO DA CÔRTE	ESPIRITO SANTO	BAHIA	SERGIPE	ALAGOAS	PERNAMBUCO	PARAÍHYBA	RIO GRANDE DO NORTE	CEARÁ
Saldo das praças dos diversos corpos.....	150:157,8446	2:401,8304	37:124,8843	4:587,8884	9:741,8897	42:786,876	13:516,8920	7:474,8344	24:779,892
Gratificações e premios dos voluntarios o en- gajados.....	80:974,8103	4:463,8356	41:623,8746	11:466,8860	15:449,8802	32:197,882	14:864,8563	15:832,8596	50:455,8901
Libertação de praças escravas.....	1:000,8000					1:000,8000		1:000,8000	1:000,8000
	232:134,8549	6:924,8800	78:748,8589	16:054,8744	25:194,8689	75:984,8358	28:381,8483	24:304,8140	76:235,8103

	MUNICIPIO DA CÔRTE	ESPIRITO SANTO	BAHIA	SERGIPE	ALAGOAS	PERNAMBUCO	PARAÍHYBA	RIO GRANDE DO NORTE	CEARÁ
ETAPAS :									
Para praças do prot.....	508:234,8017	9:935,8098	93:275,8109	16:774,8592	35:882,8814	129:910,8886	58:196,8997	45:330,8926	108:882,8286
FARDAMENTO :									
Para compra de materia prima e factura do far- damento necessario ás praças do prot do exer- cito, asylo dos invalidos da patria e apren- dizes artilheiros.....	324:754,8563		86:856,8722		88,847	6:304,8996	1:774,8706	916,8988	1:160,8586
EQUIPAMENTO :									
Para compra o factura de mochilas, correiaes, marmilas, cantis, etc.....	29:476,8983								
ARRIOS :									
Para os corpos de cavallaria e para as carroas do artilharia ; guarnições para parolhas de tronco do regimento de artilharia montada.....	40:092,8770					31:811,8164			
	872:605,8335	9:935,8098	180:134,8831	16:774,8592	35:074,8231	167:735,8446	50:974,8703	46:240,8714	110:042,8873

DA GUERRA
N. 121
de pret

PIAUIY	MARANHÃO	PARÁ	AMAZONAS	S. PAULO	PARANÁ	SANTA CATHARINA	S. PEDRO	MINAS GERAES	GOYAZ	MATO GROSSO	TOTAL
10:278,5212	22:882,820	34:457,400	19:533,982	5:166,626	9:324,168	6:284,657	211:475,906	5:395,033	22:448,880	86:550,668	716:426,5140
25:662,5391	29:003,276	8:238,873	4:799,995	3:970,454	9:735,979	6:929,747	187:603,102	2:139,256 800,000	22:412,642	70:933,123	638:737,847 4:800,000
35:940,603	51:886,096	42:696,273	24:333,977	9:137,080	19:060,147	13:214,504	419:079,008	8:334,291	44:861,522	157:483,791	1.389:963,987

N. 122
fardamento, etc.

PIAUIY	MARANHÃO	PARÁ	AMAZONAS	S. PAULO	PARANÁ	SANTA CATHARINA	S. PEDRO	MINAS GERAES	GOYAZ	MATO GROSSO	TOTAL
44:406,934	70:451,270	94:912,815	52:955,682	18:705,407	23:890,516	17:933,635	582:085,580	16:903,127	54:118,177	315:778,742	2.297:623,940
2:067,8121	264,360	17:710,183	641,357	89,575	4,8780	1:446,312	403:967,047	841,680	8:122,374	25:527,555	882:534,582
											20:476,985
							26:382,153				67:986,988
46:474,055	70:715,630	112:623,028	53:597,039	18:794,992	22:895,296	19:379,947	1.012:434,781	17:744,807	62:240,551	341:306,297	3.277:620,993

MINISTERIO DA GUERRA

TABELLA N. 123

§ 13.º Armamento

	MUNICIPIO DA CÔRTE	PERNAMBUCO	LONDRES	TOTAL
Concerto de armamento pelas officinas de espingardeiros e coronheiros.....	37:471,8854	44,000	37:515,8854
Compra e remessa de um canhão de campanha aligeirado.....	3:038,8889	3:038,8889
— — de yatagans.....	3:165,000	3:165,000
— — de armas e cartuchos.....	360,000	1:070,927	1:430,927
— — de telemetros.....	28,111	28,111
	37:831,8854	44,000	7:299,927	45:175,781

	MUNICIPIO DA CÓRTE	ESPIRITO SANTO	BAHIA	PERNAMBUCO	ALAGOÁS	PERNAMBUCO	PARAIBYBA	RIO GRANDE DO NORTE	CEARÁ
Vantagens do estado-maior de 1ª classe abonadas a um Major da Guarda Nacional.....									
Patrões e remadores da lancha do depósito de disciplina da Ilha de Santa Bárbara.....	1:624,5000								
Retrato de Sua Magestade o Imperador.	230,000								
Porragens, ferragens e invernadas.....	478:134,5900		15:587,643			11:537,5120			3:154,5990
Compra e remonta de cavallos de pessoa e bestas de bagagem.....	7:980,5000	100,000	2:240,5000						
Remonta e curativo de cavallos para o exercito.....	32:621,5777		37,5500			43,5570			
Compra, concerto e conservação de instrumentos.....	4:366,5480		312,5500			300,5000			450,5000
Utensils e outros objectos.....	6:140,5153	3:0,5000	235,5600	38,5000	595,5860	232,5500			75,5900
Objectos de expediente, etc.....	9:876,287								
Gratificação ás praças empregadas em diversos serviços da Escola do Tiro no Campo Grande.....	9:59,982								
— aos Officiaes commandantes das companhias de reformados.....	440,5000								
— ás praças empregadas em diversos serviços da companhia de alumnos da Escola Militar.....	219,0000								
— ao interprete da fortaleza de Santa Cruz.....	1:440,5000								
— ao veterinario e ferrador do 1º regimento de cavallaria ligeira.....	257,5140								
— para uma companhia.....							20,5200		
Exemplares da obra — Indicador da legislação militar.....	13:860,5000								
— da obra — Estudos das armas de fogo portateis, ou cathecismo do atirador.....	2:100,5000								
Consignação á musica.....									
Publicações.....	393,5560				127,5000		112,5030		
Transporte do volumes.....	13:551,5240								
Impresões, etc.....	2:278,5000								
Aforamento dos terrenos onde estão edificados os quartéis dos regimentos de cavallaria ligeira e 2º de artilharia a cavallo.....	80,5000								
Telegrammas.....	407,5200								
Agua, luz e despezas miudas.....	43:500,5927	448,5340	1:223,5260	408,5300	338,5616	1:144,5860	281,5477	561,5840	1:974,5283
	322:452,5651	928,5540	19:610,5503	446,5800	1:081,5506	13:308,5030	413,5707	561,5840	5:355,5173

DA GUERRA

N. 124

Corpos e Quartéis

PIAUI	MARANHÃO	PARÁ	AMAZONAS	S. PAULO	PARANÁ	SANTA CATHARINA	S. PEDRO	MINAS GERAES	GOYAZ	MATO GROSSO	TOTAL
							1:984,5346				1:984,5346
											1:624,5000
33,792	292,5000	1:818,5002		7.110,5332	24:609,5495		62:176,5941	5:509,5720	218,5360	11:722,5414	321:908,5669
100,5000	100,5000	800,0000	200,5000				5:140,5000	3:400,5000		2:500,5000	22:360,5000
				4:693,5000	126,5000		1:290,5000	22,5300	520,5000	78,5000	39:443,5347
	150,5000	300,5000	130,5000		75,5000		3:275,5500			750,5000	9:829,5180
10,5750	11,5870	48,5000	1:471,5380	443,5088	96,5600			870,5590			40:601,5286
		52,5040	170,5870					301,5600			40:539,5397
											959,5982
											440,5000
											219,5000
											1:440,5000
					16,5000						257,5140
											16,5000
											20,5200
											43:860,5000
									150,5000		2:400,5000
90,5000		234,5490	86,5500		53,5000		1:003,5000			35,5700	150,5000
											2:135,5580
											43:551,5240
											2:278,5000
											80,5000
656,5448	3:304,5819	4:141,5458	1:834,5653	766,5792	500,5000	500,5442	6:629,5084	720,5023	2:270,5354	3:031,5445	407,5200
											76:259,5831
890,5990	3:858,5689	7:434,5950	3:913,5703	13:015,5812	25:476,5095	500,5442	81:507,5871	9:652,5243	4:330,5894	18:117,5259	532:887,5718

MINISTERIO DA GUERRA

TABELLA N. 125

§ 15.º Companhias militares

	MUNICIPIO DA CÔRTE	BAHIA	PERNAMBUCO	PARÁ	S. PEDRO	MINAS GERAES	GOYAZ	MATO GROSSO	TOTAL
APRENDIZES ARTILHEIROS									
Praças de pret.....	43:746,042								43:746,042
Gratificações e premios de voluntarios e engajados.....	3:464,790	215,276							3:680,066
OPERARIOS MILITARES									
Praças.....	47:277,620		5:893,900	5:522,230	8:584,560			7:080,420	44:379,130
APRENDIZES MILITARES									
Commandante.....						4:500,000	4:500,000		3:000,000
Fiscal.....						4:200,000	4:200,000		2:400,000
Instructor.....						960,000	95,000		1:920,000
Secretario.....						720,000	720,000		1:440,000
Agente Quartel-mestre.....						719,905	720,000		1:439,905
Professor e adjunto.....						748,032	716,427		1:464,459
Mest.º de musica.....						499,002	498,600		997,602
— de gymnastica e natação.....						499,002	498,600		997,602
Enfermeiro.....						499,002	498,600		997,602
Guardas.....						974,000	974,000		1:948,000
Cozinheiro.....						384,000	384,000		768,000
Serventes.....						804,600	876,000		1:680,600
Alfrendizes.....						4:700,630	4:833,875		9:534,505
	61:508,452	215,276	5:893,900	5:522,230	8:584,560	44:498,662	44:5:85,590	7:080,420	420:892,190

MINISTERIO
TABELLA
§ 16.º Commis

	MUNICIPIO DA CÔRTE	ESPIRITO SANTO	BAHIA	SERGIPE	ALAGÔAS	PERNAMBUCO	PARAHYBA	RIO GRANDE DO NORTE	CEARÁ
COMMANDOS DE FROTEIRAS E DISTRICTOS MILITARES									
Commandantes.....									
EXPEDIENTE DOS COMMANDOS DE ARMAS E DAS SALAS DAS PRESIDENCIAS									
Secretario dos commandos....			480\$000			480\$000			
Amanuenses dos mesmos....			1:080\$000			720\$000			
— das salas de ordens....		237\$994		240\$000	237\$333		240\$000	240\$000	240\$000
COMMANDO DE PRAÇAS E FORTALEZAS									
Commandante — Brigadeiro..						150\$000			
— Coronel.....	600\$000					440\$999			
— Tenente Coronel.....	219\$677								
Majores ou subalternos.....	823\$548					720\$000		715\$000	1:766\$192
Almoxarife.....	323\$998					457\$990			144\$000
Gratificação adicional e ela- pa a Officiaes superiores e subalternos, e reformados empregados nos commandos de fortalezas, e servindo de vogaes e.n conselho de guerra.....	317\$859	18\$645	6:042\$146	81\$332	299\$383			110\$928	
	2:285\$082	256\$639	7:602\$146	321\$332	536\$716	2:977\$989	240\$000	1:065 928	2:150\$192

Natureza dos

	MUNICIPIO DA CÔRTE	ESPIRITO SANTO	BAHIA	SERGIPE	ALAGÔAS	PERNAMBUCO	PARAHYBA	RIO GRANDE DO NORTE	CEARÁ
Gratificações.....	1:967\$223	237\$994	1:560\$000	210\$000	237\$333	2:977\$989	240\$000	240\$000	2:150\$192
— additionaes.....	317\$859	18\$645	140\$000	23\$732	74\$383			123\$222	
— de exercicio.....			280\$000					301\$006	
Forragens.....									
Elapas.....			5:622\$146	57\$600	225\$000			401\$200	
	2:285\$082	256\$639	7:602\$146	321\$332	536\$716	2:977\$989	240\$000	1:065\$928	2:150\$192

DA GUERRA

N. 126

sões militares

PIAUHY	MARANHÃO	PARÁ	AMAZONAS	S. PAULO	PARANÁ	SANTA CATHARINA	S. PEDRO	MINAS GERAES	GOYAZ	MATO GROSSO	TOTAL
							9:813\$424			217\$800	10:030\$924
		480\$000 681\$258	464\$516 598\$063				480\$000 715\$000			480\$000 210\$000	2:864\$516 4:014\$324 3:114\$652
239\$325	240\$000			240\$000	240\$000	240\$000		240\$000	240\$000		
			1:927\$131								150\$000 1:049\$999 2:146\$808
	442\$862	3:344\$870 323\$428		672\$718	725\$000	1:956\$000 134\$571				294\$666	11:160\$856 1:388\$987
46\$669	2:211\$317			1:673\$576		1:061\$600	1:326\$410				13:189\$865
285\$994	2:594\$179	4:834\$556	2:989\$710	2:586\$294	965\$000	3:392\$171	12:334\$834	240\$000	240\$000	1:202\$166	49:100\$928

vencimentos

PIAUHY	MARANHÃO	PARÁ	AMAZONAS	S. PAULO	PARANÁ	SANTA CATHARINA	S. PEDRO	MINAS GERAES	GOYAZ	MATO GROSSO	TOTAL
239\$325 46\$669	240\$000 358\$765 836\$214	1:161\$258 609\$334 1:795\$622 1:268\$342	1:062\$579 890\$410	759\$238 43\$480	240\$000 12 \$000 240\$000 365\$000	374\$571 390\$600 72 \$000 1:838\$030	1:195\$000 336\$810 5:18 \$824 4:324\$000 984\$600	240\$000	240\$000	962\$000 240\$166	16:564\$702 2:614\$999 10:969\$053 5:215\$010 13:737\$664
285\$994	2:594\$179	4:834\$556	2:989\$710	2:586\$294	965\$000	3:392\$171	12:334\$834	240\$000	240\$000	1:202\$166	49:100\$928

	MUNICIPIO DA CÔRTE	RIO DE JANEIRO	ESPIRITO SANTO	BAHIA	SERGIPE	ALAGÔAS	PER-NAMBUCCO	PARAHYBA	RIO GRANDE DO NORTE	CEARÁ
OFFICIAES HONORARIOS										
Tenentes Coronéis.....	960\$000			360\$000						
Majores.....	1:540\$000									
Capitães.....					22\$209					
Tenentes.....					44\$812					
Alferes.....										
OFFICIAES DA EXTINCTA 2.ª LINHA										
Coronel.....			288\$000							
Tenente.....										
REFORMADOS										
Marechal do Exercito..	6:000\$000									
Tenente General.....	672\$000									
Marchaes de Campo..	5:760\$000									
Brigadeiros.....	11:952\$000			2:880\$000						
Coronéis.....	10:832\$718			2:670\$000						
Tenentes Coronéis.....	10:704\$000		1:920\$000				910\$000			442\$000
Majores.....	27:332\$872		600\$000	5:544\$000	1:372\$000	720\$000	1:428\$000	1:680\$000		2:797\$200
Capitães.....	44:862\$891		2:917\$200	10:377\$800	153\$600	1:665\$600	9:636\$549	2:069\$400	1:560\$000	1:860\$000
Tenentes e 1.ª Tenentes	13:626\$888	240\$000	543\$092	6:858\$280	504\$000	932\$199	4:016\$232	385\$000		1:873\$760
Alferes e 2.ª Tenentes.	12:674\$050		505\$920	4:813\$224	432\$000	1:954\$560	4:904\$201	264\$000	432\$000	1:476\$000
Cirurgiões-moços de Di-										
visão.....										16\$288
— de Brigada.....										
Primeiros Cirurgiões.			240\$000			330\$800	1:593\$600			
Segundos ditos.....						280\$000	186\$000			
Capellães.....							1:811\$040	65\$520	1:200\$000	
Praças de pret.....	42:881\$994	5:698\$115	1:153\$210	24:311\$591	5:741\$870	7:808\$680	17:228\$038	4:644\$945	4:178\$945	12:017\$260
Etapa a Officiaes e pra-										
ças que servirã na										
guerra da Independ-										
endencia.....	8:431\$000		730\$000	2:126\$000		154\$050	3:980\$000	31\$000	121\$600	1:162\$000
Pharmaceutico.....										
INVALIDOS										
Commandante.....	2:222\$000									
Fiscal.....	1:506\$256									
Ajudante.....	453\$000									
Secretario.....	461\$000									
Quartel-mestre.....	461\$000									
Capitães.....	2:961\$926									
Tenentes.....	4:715\$137									
Alferes.....	9:386\$945									
Praças de pret.....	7:333\$173									
DIVERSAS DESPEZAS										
Luz.....	1:054\$622									
	228:230\$462	5:848\$115	8:927\$422	59:937\$895	8:270\$491	13:845\$880	46:865\$660	9:139\$865	7:492\$545	21:644\$478

Recapi

	MUNICIPIO DA CÔRTE	RIO DE JANEIRO	ESPIRITO SANTO	BAHIA	SERGIPE	ALAGÔAS	PER-NAMBUCCO	PARAHYBA	RIO GRANDE DO NORTE	CEARÁ
Officiaes honorarios.....	2:500\$000			360\$000	67\$021					
— da extincta 2.ª li-										
nha.....			288\$000							
Reformados.....	195:775\$413	5:848\$115	8:639\$422	59:577\$895	8:203\$470	13:845\$889	46:865\$660	9:139\$865	7:492\$545	21:644\$478
Invalidos.....	28:900\$427									
Diversas despesas.....	1:054\$622									
	228:230\$462	5:848\$115	8:927\$422	59:937\$895	8:270\$491	13:845\$889	46:865\$660	9:139\$865	7:492\$545	21:644\$478

DA GUERRA

N. 127

inactivas

PIAUHY	MARANHÃO	PARÁ	AMAZONAS	S. PAULO	PARANÁ	SANTA CATHARINA	S. PEDRO	MINAS GERAES	GOYAZ	MATO GROSSO	TOTAL
							960\$000				2:280\$000
		678\$724		1:681\$709					840\$000	1:008\$000	5:748\$433
720\$000		105\$000		600\$000	1:608\$000				1:457\$160	3:581\$024	8:071\$184
		782\$214			231\$600				798\$000		1:834\$023
	264\$000	472\$049		828\$000	360\$000				817\$742	444\$000	3:260\$603
											288\$000
				300\$000							300\$000
											6:000\$000
		791\$600					3:360\$000				4:826\$600
							4:366\$428				10:126\$428
							2:880\$000				18:072\$000
							360\$000				23:613\$740
	96\$000	2:880\$000					1:990\$000				29:027\$480
	1:056\$000			0:207\$480			1:581\$000				93:546\$619
1:680\$000	3:720\$000	3:285\$881		2:208\$000	600\$000	6:308\$000	19:388\$666	2:016\$000	4:448\$000	8:400\$000	183:823\$624
3:360\$000	5:281\$000	4:183\$600	720\$000	9:072\$800	1:920\$000	9:880\$245	56:133\$189	2:707\$210	6:558\$980	8:845\$610	54:722\$101
490\$560	1:480\$560	1:736\$280		1:387\$512	1:110\$480	2:524\$320	13:401\$014	665\$280	396\$252	2:530\$392	56:994\$283
	2:425\$040	2:418\$360	2:008\$492	2:863\$975	1:261\$440	3:196\$800	10:875\$240	244\$800	504\$628	3:739\$553	
										1:152\$000	2:112\$000
							960\$000				16\$253
											5:893\$842
168\$000						420\$000	3:097\$600		211\$842		1:196\$270
						390\$000	168\$000			4\$270	4:016\$310
	10\$000					144\$000			1:2\$800	612\$950	185:967\$698
2:872\$085	5:580\$325	3:511\$680	519\$225	5:362\$960	2:806\$530	3:308\$030	27:169\$830	7:788\$667	789\$010	484\$308	
											24:996\$650
	365\$000			2:773\$000	365\$000	2:037\$000	2:721\$000				840\$000
							840\$000				
											2:222\$000
											1:506\$256
											453\$000
											161\$000
											161\$000
											2:961\$926
											4:715\$157
											9:386\$915
											7:333\$173
											1:054\$622
9:290\$645	20:281\$125	20:830\$388	3:247\$717	33:285\$436	10:263\$050	34:862\$395	153:976\$949	13:421\$947	17:024\$414	30:822\$297	757:529\$185

tulação

PIAUHY	MARANHÃO	PARÁ	AMAZONAS	S. PAULO	PARANÁ	SANTA CATHARINA	S. PEDRO	MINAS GERAES	GOYAZ	MATO GROSSO	TOTAL
720\$000	264\$000	2:037\$987		3:109\$709	2:199\$600		960\$000		3:942\$902	5:033\$024	21:194\$243
				300\$000							588\$000
8:570\$645	20:017\$125	18:812\$401	3:247\$717	29:875\$727	8:063\$450	34:862\$395	153:016\$949	13:421\$947	13:081\$512	25:789\$273	705:794\$893
											28:900\$427
											1:054\$622
9:390\$645	20:281\$125	20:830\$388	3:247\$717	33:285\$436	10:263\$050	34:862\$395	153:976\$949	13:421\$947	17:024\$414	30:822\$297	757:529\$185

MINISTERIO DA GUERRA

TABELLA N. 128

§ 18.º Ajudas de custo

	MUNICIPIO DA CÔRTE	PERNAMBUCO	PARAHYBA	PARÁ	S. PAULO	PARANÁ	SANTA CATHARINA	S. PEDRO	MINAS GERAES	GOYAZ	MATO GROSSO	TOTAL
Ajudas de custo de ida e volta a e commandantes de armas e a officiaes do exercito, que viajaram em commissão de serviço, e forragens para bestas de bagagem.....	45:478,5080	16,5000	26,5800	1:000,5000	361,5710	1:811,5200	448,5000	9:531,5100	456,1100	5:004,5000	2:444,5600	35:357,5790

TABELLA N. 129

§ 19.º Fabricas

	MUNICIPIO DA CÔRTE	GEARÁ	MATO-GROSSO	LONDRES	TOTAL
FABRICA DA POLVORA NA ESTRELLA					
<i>Pessoal</i>					
Director.....	5:897,8992				5:897,8992
Ajudante.....	3:000,5100				3:000,5100
scriptuario.....	2:405,0000				2:405,0000
Fiel dos armazens.....	99,5996				99,5996
Porteiro.....	912,5500				912,5500
<i>Primeira divisão</i>					
Mestre geral, mestres, contra-mestres e operarios.....	9:306,5229				9:306,5229
<i>Segunda divisão</i>					
Mestres, officiaes, aprendizes e serventes.....	19:251,5209				19:251,5209
<i>Diversas despesas</i>					
Provimento das officinas.....	15:270,8756			1:505,3333	16:785,8089
Expediente e reparo nas mesmas, transporte e eventuaes.....	2:375,5075				2:375,5075
Sustento do gado.....	1:272,5400				1:272,5400
Publicações.....	32,5800				32,5800
FABRICA DA POLVORA NO CAXIPÓ					
<i>Pessoal</i>					
Director.....			4:800,5000		4:800,5000
<i>Officinas</i>					
Jornaes a operarios.....			8:675,5000		8:675,5000
<i>Diversas despesas</i>					
Provimento das officinas.....		775,5000			775,5000
Material.....			30,5000		30,5000
Forragens e ferragens.....			726,5738		726,5738
	60:721,5557	775,5000	14:231,5738	1:505,3333	77:233,5928

Natureza dos vencimentos

	MUNICIPIO DA CÔRTE	MATO-GROSSO	TOTAL
Ordenados.....	7:599,5984		7:599,5984
Gratificações.....	4:691,5004	4:800,5000	9:491,5004
Diarias.....	29:469,933	8:675,5000	38:144,933
	41:760,5926	13:475,5000	55:235,926

MINISTERIO DA GUERRA

TABELLA N. 130

§ 20.º Presídios e colonias militares

	MUNICIPIO DA CÓRTE	CEARÁ	PARÁ	S. PAULO	PARANÁ	SANTA CATHARINA	S. PEDRO	GOYAZ	MATO GROSSO	TOTAL
PRESÍDIOS										
PESSOAL										
Commandante.....								1:555,429		1:555,429
Capellão e professor de primeiras letras.....								3 65,996		3 9,996
Operários.....								27,000		27,000
Praças e presos.....								2:460,395		2:460,395
EXPEDIENTE										
Papel, ponnas, livros, impressões, etc.....								367,660		367,660
DIVERSAS DESPEZAS										
Medicamentos.....								475,590		475,590
Compra de animais.....								145,000		145,000
— de igité.....								25,000		25,000
Concerto de hotes. e pillaçom.....								146,340		146,340
Despezas miudas.....								63,420		63,420
COLONIAS										
PESSOAL										
Commandante.....					144,173					144,173
Director.....		1:726,319		2:074,787	1:084,800	1:231,500	1:261,673		5:98,516	13:961,597
Ajudante.....	61,677			1:131,300		785,000	810,180			2:838,57
Escrivães e almoxarifes.....		365,000		725,000	1:444,824	120,000	131,8023			2:78,277
Capellão e professor de primeiras letras.....										
Medico, como encarregado da ho- lita.....							84,000			84,000
Feltores.....				1:416,964		144,000	278,710			1:839,674
Colonos.....		8,570			38,000					34,570
Operários.....		1:30,500		10:702,500	2:755,360			5:919,500		8:410,170
EXPEDIENTE										
Papel, ponnas, livros, etc.....	90,410		125,640	225,600						441,650
DIVERSAS DESPEZAS										
Gratificação a officiaes, praças, guias, ramadores, e outros om- pregados.....			274,200							274,200
Salario e sustento dos guias, roma- dores e presos e outras despezas com as canoas que servem para condução da correspondencia.....			3:123,820	6:867,888						9:991,708
Compra e concerto de barcas.....				1:215,000			260,500			1:475,500
Etapas a familias de soldados e colonos.....							3:892,580			3:892,580
Medicamentos, generos alimenti- cios, vestuario, etc.....			253,283	195,420						448,703
Mapa da provincia do Paraná.....	12,000									12,000
Compra de animais e arreios para o serviço das colonias.....				150,000		100,000	179,880			429,880
— de materias, objectos e con- certos, etc., para as colonias.....				1:517,5042			1:978,8617			3:496,3659
Aluguel do casa.....				49,000			25,000			74,000
Abertura de picadas e domar- cação de terras.....							2:604,350			2:604,350
Despeza com a estrada de Itapura ao Avanhadava.....				11:702,500						11:702,500
Diversas despezas com as colonias militares do Eré e Chapacó.....	172,400				6:423,360					6:595,760
Ferramentas e utensis para as colonias.....					274,800		192,355			467,155
Vencimento do pessoal do vapor Tamandutehy do estabeleci- mento naval de Itapura.....				2:212,000						2:212,000
Varação no salto do Avanhadava.....				263,000						263,000
Diversas despezas e eventuaes.....			597,596	35,660			1:530,5495			2:16,515
Luz e despezas miudas.....					73,000		322,430			395,430
DESPEZA DA PROVINGIA DE MATO GROSSO PAGA NA DO CEARÁ										
Director da colonia Albuquerque.....		360,000								360,000
	344,187	360,000	7:855,592	40:495,661	12:452,967	4:786,080	19:474,125	5:663,430	5:980,116	97:414,158

OBRAS	MUNICIPIO DA CÔRTE	BAHIA	PERNAMBUCO	RIO GRANDE DO NORTE	CEARÁ	PIAUHY
Nos arsenaes e armazens de artigos bellicos.....	44:781\$593					
No Asylo de invalidos da patria.....	222\$540					
No Conselho Supremo militar.....	12\$480					
No deposito de aprendizs artilheiros.....	477\$650					
— da polvora.....	386\$000					
Nas enfermarias e hospitaes.....	17:213\$400					
Na escola geral do tiro no Campo Grande.....	2:049\$180					
— militar.....	6:485\$040					
— de infantaria e cavallaria.....						
Nas fortalezas e fortes.....	10:980\$060	2:253\$980	380\$000			
Na Ilha de Santa Barbara.....	23:400\$000					
Nos laboratorios e outras repartições militares.....	1:688\$202					
Nos postos militares.....						
Nos quartels e corpos de guarda.....	117:540\$923	5:153\$332	987\$717	216\$240	1:848\$782	2:836\$418
Na repartição de ajudante general.....	6:056\$50					
— fiscal.....	68\$000					
Na secretaria de estado.....	50\$000					
Construção de quartels no Campo do Bom Fim e em Uruguayana e Alegrete.....						
Pequenos reparos, pintura, etc.....						
Expediente, carros e despesas miudas.....	1:873\$594					
	228:388\$212	7:407\$312	1:307\$717	216\$240	1:848\$782	2:836\$418

DA GUERRA

N. 131

Militares

PARÁ	AMAZONAS	S. PAULO	PARANÁ	SANTA CATHARINA	S. PEDRO	MINAS GERAES	GOYAZ	MATO GROSSO	TOTAL
							98375	1:999,8560	40:790,828 222,8540 12,8480 477,8650 910,8000
524,8000				37,8320	33:670,8500		546,8005		51:467,8225 2:649,8180 6:485,8040 261,8050
726,8666					261,8050				14:341,8600 23:400,8000
5:700,8000				116,8400					7:803,8602 1:400,8000
		34,8900	13:647,8775	2:247,8180	46:086,8787	603,8030	1:400,8000 509,8570	2:727,8361	193:010,8015 620,8050 6,8000 50,8000
	1:042,8000				123:567,8225 316,8960				123:567,8225 1:359,8560 1:873,8594
6:950,8666	1:042,8600	34,8900	13:647,8775	2:309,8000	204:472,8522	603,8030	2:464,8050	4:726,8021	478:407,8043

	MUNICIPIO DA CÔRTE	ESPIRITO SANTO	BAHIA	SERGIPE	ALAGÓAS	PERNAMBUCO	PARAÍBYBA	RIO GRANDE DO NORTE	CEARÁ
GRATIFICAÇÕES									
Por substituições e interinidades.....	3:408,866								
A' Magistrados pelo serviço de Auditores em Conselho de Guerra.....		44,935		53,003	467,161	600,000	43,001	23,352	319,886
Ao ajudante de ordens da Presidência.....	3:432,555		73,694						
A diversos empregados civis e militares.....	4:365,000								
Ao Director do Hospital Militar, para casa.....	350,000								
Ao Sub-Director do Arsenal da Guerra da Côrte, idem.....	68,568								
Ao Porteiro do Gabinete Imperial.....	4:095,000								
Aos ordonanças do Ministro.....									
OUTRAS DESPEZAS									
Alforges, aguardando decisão do Conselho de Guerra.....									
Vencimentos da tripulação dos escaletos das fortalezas e outras despezas com as mesmas.....	7:594,210					89,000		365,000	
Ordenado de um ex-almoxarife, entregando o material a seu cargo.....									
Vencimentos do encarregado do deposito de artigos bellicos, idem.....									
Diaria, sustento, vestuario e transporte de presos e sentenciados.....	5:010,923		1:706,915			4:386,839			9,780
— apprehensão e transporte de voluntarios, desertores e recrutas.....	44,000		32,000			46,000	6,000		
Forracom para hesta de bagagem.....									
Despezas com destacamentos.....			409,530				150,000		
Transporte de tropas para diversos destacamentos.....									
— clapa e comedorias a officiaes e praças do exorcito, voluntarios da patria, suas familias e operarios.....	228:086,439	130,000			205,200	5:293,544		499,880	404,000
Calçeta para um sentenciado.....							6,000		
Despeza com a mudança de um batalhão para um proprio nacional.....	5:491,974			524,997	214,239	1:230,000	317,806		
Compra do terreno, aluguéis e reparos do casar.....									
— de livros, objectos de expozição, impressões, encadernações, publicações diversas e assignatura de jornaes.....	40:344,690	450,000	233,300	23,000	99,500			57,400	339,480
Exemplares do trabalho « Estudos sobre as armas retro-carga, ou fuzil Cöblen ».....	420,000								
Passagens a empregados civis e militares.....	41,901								
Comedorias e transporte de Fiel da Pagadoria das Tropas encarregado do pagamento do pessoal do Laboratorio do Campinho e Fabrica da P. Ivora da Estrella.....	552,000								
Tomada de contas fóra das horas do expediente.....	23:587,712								
Inspeção por molico paisano.....		6,000							
Aforamento do terreno onde está edificado o Hospital Militar em Anitahy.....	384,000								
Aluguéis do cavallo para exercicio dos alumnos da escola de infantaria e cavallaria.....									
Transporte do material e pessoal da mesma escola para a Capital.....									
Compra e concerto de canoas e escaletos.....									
Diaria ao remador da canoa do Morro.....			365,000						
Despezas com as lanchas da flotilha, empregadas neste Ministerio.....									
— com o pratico que dirigiu a corveta <i>Paraense</i> na viagem a Macapá.....	200,000								
Fretes de cargas e condução de bagagens, artigos bellicos, etc.....									
Differenças do cambio.....	5:432,584								
Commissão aos agentes financeiros.....									
Guisamento e outras despezas com as capollas das fortalezas.....	344,630								
Transmissão de telegramas.....	172,800					164,540			
Illuminação em dias de festa nacional.....							36,000		160,000
Utensils para o quartel.....									
Concertos em diversos objectos.....									
— de caldeiras do quartel.....	2:012,336		1:073,980		92,170	345,920	200,000		400,000
Entorro de officiaes e praças.....									
Entregue a officiaes de engenheiros para a construção das linhas telegraphicas de Bagé, de Alegrete a S. Borja e a Itaqui.....									
Fretes e condução do material das mesmas linhas.....									
— do cargas do Estado.....									
Manutenção dos expressos militares e outras despezas relativas.....									
Compra de insignias.....	90,000								
Pagamento a companhia City Improvements.....	600,000								
Diversas despezas miudas, assolo, etc.....	4:498,580		40,000		9,000	467,360			59,000
	301:025,074	618,835	3:034,219	000,000	784,270	9:593,323	728,727	645,552	1:006,406

DA GUERRA

N. 132

eventuaes

PIAUHY	MARANHÃO	PARÁ	AMAZONAS	S. PAULO	PARANÁ	SANTA CATHARINA	S. PEDRO	MINAS GERAES	GOYAZ	MATO GROSSO	LONDRES	TOTAL
		273,689					10,322					3:692,577
	54,772			185,245	72,500	198,902	2:727,722		91,552	635,221		5:083,722
												725,500
												3:505,153
												4:365,800
												350,000
												68,568
												1:095,000
							90,000					90,000
	2:232,000	2:970,520		2:071,000	1:497,500	4:320,000	1:700,400			1:555,603		24:395,735
							685,624					685,624
							49,000					49,000
		2:463,653			101,722					5:137,800		15:817,024
	2:582,855	8,000	8,000		9,500		548,239	4,000	8,000			3:264,594
	495,000		5:920,996					97,376	5,500			5,500
												97,376
												7:079,528
		3:086,521	49,600		36,900		28:300,930		1:303,900	9:577,661		276:304,295
												6,000
316,120		4:200,000	386,130		2:700,000	33,333	34:053,580	390,000	1:392,000	216,000		216,000
										600,000		61:907,188
	26,300			370,000		111,940	3:262,170	69,420		302,620		15:691,500
												420,000
												66,301
												552,000
												23:587,712
												6,000
												384,000
							2:804,300					2:804,300
							150,000					150,000
		300,000					26,000					326,000
												365,000
			2:564,149									2:564,149
												200,000
	78,470			37,600		321,500			132,345			53,8916
											48,037	5:132,531
												48,037
	55,000	309,000										341,000
7,000			46,560							221,400		702,000
	102,000	24,000										284,000
	285,000	100,000										140,000
												126,000
												91,000
	47,800	14,000							91,500	263,000		6:985,816
									428,070			
												9:233,109
												8:40,000
												1:257,017
			4:083,075									4:083,055
												90,000
												600,000
												1:936,216
323,120	5:900,097	13:750,383	13:007,400	2:762,045	4:578,122	5:413,531	94:135,116	623,530	3:452,868	19:711,134	48,037	482:791,814

MINISTERIO DA GUERRA

TABELLA N. 133

Despezas pagas e não escripturadas em exercicios anteriores

	EXERCICIOS	BAHIA	ALAGÔAS	PARAHYBA	RIO GRANDE DO NORTE	MARANHÃO	PARÁ	S. PAULO	S. PEDRO	GOYAZ	TOTAL
Intendencia e arsenaes											
Fardamento.....	1869—1871					48,000					48,000
Corpo de saude											
Pharmaceutico.....	1878—1879	405,000									405,000
Exercito											
Capitão.....	1876—1877					41,000					41,000
Tonoto.....				222,000							222,000
1º Tonoto.....	1877—1878	474,000									474,000
Alferes.....	1878—1879			194,000		226,000					420,000
Praças do prot.....	1869—1863					430,000					430,000
— — — — —	1865—1867					123,000					123,000
— — — — —	1869—1871					78,370					78,370
— — — — —	1875—1876					3,500					3,500
— — — — —	1878—1879			1,680,370		3,541,124		72,200		224,340	5,718,434
Guarda nacional destacada											
Guardas.....	1869—1871					460,460					460,460
Diversas despezas											
Agua, luz e despezas e miudas.....	1874—1875					37,608					37,608
— — — — —	1876—1877					23,040					23,040
— — — — —	1878—1879					308					308
Gratificação para aluguel de criados.....	1878—1879			45,000							45,000
Corpos arregimentados											
Capitães.....	1879—1880	60,000				20,000					80,000
Tonotos.....						280,000					280,000
Alferes.....						273,000					273,000
Praças do prot.....									13,590		13,590
Gratificação para aluguel de criados.....						60,000					60,000
Praças de prot											
Soldo das praças de diversos corpos.....	1879—1880			182,470			38,518				221,388
Gratificações e premios de voluntarios e engajados.....				42,623			13,420				56,043
Etapas e fardamento etc.											
ETAPAS											
Para as praças do prot.....	1879—1880		67,000			3,177,961	61,800			6,450	3,313,710
Despezas de corpos e quartéis											
Agua, luz e despezas miudas.....	1874—1880					36,220				44,880	81,100
Classes inactivas											
REFORMADOS											
Praças do prot.....	1877—1880	390,000			13,640	340,422					744,062

Continuação da tabella-Despezas pagas e não escripturadas em exercicios anteriores

	EXERCICIOS	BAHIA	ALAGOAS	PARANAYBA	RIO GRANDE DO NORTE	MARANHAO	PARA	S. PAULO	S. PEDRO	GOYAZ	TOTAL
Presidios e colonias militares											
PRESIDIOS											
Commandante.....	1879—1880									908600	908600
Capellão.....									168667	168667
Professor.....									998999	998999
Operarios.....	1877—1878									448000	448000
.....	1879—1880									38000	38000
Pragas e presos.....	1877—1878						4828000			88240	4908240
.....	1879—1880									7698350	7698350
EVENTUAES											
Etapa a um voluntario da patria.....	1876—1877					78200					78200
— guarda nacional.....	1872—1873					148560					148560
— a recrutas.....	1867—1868					38840					38840
.....	1872—1873					818350					818350
Segurança de recrutas.....	1871—1875					8800					8800
Diarias aos mesmos.....	1875—1876				668000						668000
Transporte de officiaes e pragas.....	1878—1879					1308500					1308500
Tratamento.....	1879—1880					358000					358000
Aluguel de casa.....	1856—1861					2628500					2628500
.....	1879—1880					978500					978500
		1:0498300	2928595	2:3418710	708640	9:4388512	2968138	728200	138890	1:2768986	14:8608671

MINISTERIO DA AGRICULTURA

MINISTERIO DA AGRICULTURA, COMMERCIO E OBRAS PUBLICAS

TABELLA N. 134

§ 1.º Secretaria de Estado

	MUNICIPIO DA CÔRTE	PERNAMBUCO	MARANHÃO	LONDRES	TOTAL
PESSOAL					
Ministro e Secretario de Estado.....	12:000#000				12:000#000
Directores.....	31:854#272				31:854#272
Chefes de Secção.....	53:970#695				53:970#695
Primeiros Officiaes.....	27:705#035				27:705#035
Segundos ditos.....	25:174#368				25:174#368
Amanuenses.....	17:626#512				17:626#512
Praticantes.....	3:915#843				3:915#843
Porteiro.....	2:460#000				2:400#000
Ajudante.....	1:800#000				1:800#000
Continuos.....	5:569#868				5:569#868
Correios.....	5:294#976				5:294#976
Gratificação ao Official de Gabinete do Ministro.	2:400#000				2:400#000
<i>Addido</i>					
Director.....	4:999#002				4:999#002
EXPEDIENTE					
Papel, pennas e mais objectos.....	9:653#860				9:653#860
Impressões e encadernações.....	8:952#385				8:952#385
DIVERSAS DESPEZAS					
Gratificação por trabalhos extraordinarios.....	819#330				819#330
— ás ordenanças.....	480#000				480#000
Fardamentos aos Correios.....	450#000				450#000
Servente.....	360#000				360#000
Assignatura de jornaes, compra de livros, mappas e collecções de leis.....	1:767#400				1:767#400
Compra de moveis e utensis.....	437#500				437#500
Porte da correspondencia.....	180#240				180#240
Telegrammas, transporte de livros e publicações officiaes.....				182#518	182#518
Diferença de cambio.....	48#639				48#639
Luz e despesas miudas.....	3:016#369				3:016#369
DESPEZA DA CÔRTE PAGA NAS PROVINCIAS DE PERNAMBUCO E MARANHÃO					
PESSOAL					
Segundo Official.....			480#000		480#000
Amanuense.....		900#000	900#000		1:800#000
	220:913#284	900#000	1:479#996	182#518	223:638#798

Natureza dos vencimentos

	MUNICIPIO DA CÔRTE	PERNAMBUCO	MARANHÃO	TOTAL
Ordenados.....	145:480#546	900#000	1:479#996	147:620#542
Gratificações.....	48:472#015			48:472#015
Diarias.....	1:098#000			1:098#000
	194:747#561	900#000	1:479#996	197:187#557

MINISTERIO DA AGRICULTURA, COMMERCIO E OBRAS PUBLICAS

TABELLA N. 135

§ 2.º Sociedade Auxiliadora da Industria Nacional

Consignação.....	MUNICIPIO DA CÔRTE
	6:000#000

TABELLA N. 136

§ 3.º Aquisição de sementes e plantas, introdução de apparatus agricolas e melhoramento de raças

	MUNICIPIO DA CÔRTE	PERNAMBUCO	LONDRES	TOTAL
Acquisição e remessa de plantas e sementes.....	7#020	428#188	436#108
Despeza com o estudo sobre o mal das cannas.....	2:000#000	2:000#000
Importancia entregue ao Presidente do Instituto Fluminense de Agri- cultura, para a propagação da cultura da quina calyssaia.....	16:000#000	16:000#000
— para aquisição de mudas de canna para a provincia de Per- nambuco.....	1:000#000	1:000#000
Passagens e fretes.....	366#470	366#470
Diferença de cambio.....	114#109	114#109
	16:488#499	2:000#000	428#188	18:916#687

MINISTERIO DA AGRICULTURA, COMMERCIO E OBRAS PUBLICAS

TABELLA N. 137

§ 4.º Imperial Instituto Bahiano de Agricultura

	BAHIA
Importancia entregue.....	20:000\$000

TABELLA N. 138

§ 5.º Estabelecimento Rural de S. Pedro de Alcantara na Provincia do Piauhy

	PIAUHY
PESSOAL	
Director	3:600\$000
<i>Diversas despesas</i>	
Gratificações a empregados.....	614\$998
Salario ao pessoal empregado nas fazendas.....	686\$820
Alimentação	480\$710
Compra de objectos de expediente.....	27\$470
— de moveis e utensis.....	101\$120
— de roupa e calçado.....	408\$812
— de medicamentos e dietas.....	84\$900
— de materiaes e ferragens.....	232\$020
Tratamento de animaes.....	101\$390
Luz e despesas miudas.....	29\$560
	6:000\$000

MINISTERIO DA AGRICULTURA, COMMERCIO E OBRAS PUBLICAS

TABELLA N. 139

§ 6.º Auxilio para a conclusão da « Flora Braziliensis »

	MUNICIPIO DA CÔRTE	LONDRES	TOTAL
Subvenção a J. J. Graff.....		8:792#148	8:792#148
Diferença de cambio.....	2:343#031		2:343#031
	2:343#031	8:792#148	11:135#179

TABELLA N. 140

§ 7.º Eventuaes

	MUNICIPIO DA CÔRTE	BAHIA	ALAGOAS	PERNAMBUCO	AMARANHÃO	PARÁ	PARANÁ	GOYAZ	LONDRES	TOTAL
Gratificações por substituições.....	2:584#742	170#428		30#960			43#333	243#468		3:072#931
— por serviços extraordinarios.....	290#857									290#857
— ao Porteiro do Gabinete Imperial.....	68#508									68#508
— ao Dr. Luiz Couty pelo trabalho sobre a propagação da herva-matto... ..	987#006									987#006
— a Gullhormo Schorch pelo mesmo trabalho.....	320#032									320#032
— a um desenhista ao serviço da Secretaria do Estado.....	700#000									700#000
Diferença de vencimentos a um Director da Secretaria de Estado.....	140#000									140#000
Ordenado do Contador interiorino do Corroio.....						216#666				216#666
Importancia entregue para o sustento do Engenheiro e Geologo que seguiram para o Presidio de Fernando, afim de proceder ao exame e estudo de um deposito de phosphato de cal alli existente....				250#000						250#000
Compra de insignias do orden s honorificas.....	140#000									140#000
— de uma carta geographica da Provincia para este Ministerio.....						22#000				22#000
— de placas para os armarios da Secretaria do Estado.....	45#000									45#000
Indemnisação de quantias extravaziadas pelo Corroio.....								100#000		100#000
Analyses do phosphato de cal da Ilha — Fernando de Noronha.....									230#444	230#444
Publicação na Russia do artigos sobre a herva-matto e conserva de carnes.....									14#704	14#704
— em diferentes jornaes ..	2:075#760									2:075#760
Remessa de uma caixa deixada na Delegacia do Thesouro pelo Engenheiro Francisco Pereira Passos, quando na Europa em commissão.....									13#815	13#815
Commissão aos Agentes financeiros pelas despesas deste Ministerio.....									6:694#239	6:694#239
Diferença do cambio.....	1:306#398									1:306#398
Telegrammas.....	220#400				36#800					257#200
Assignatura de jornaes....	18#000									18#000
Passagens e fretos.....	4:285#750		1:600#000							5:885#750
	13:191#603	170#428	1:600#000	280#960	36#800	238#666	43#333	343#468	4:902#222	20:807#480

MINISTERIO DA AGRICULTURA, COMMERCIO E OBRAS UPBLICAS

TABELLA N. 141

§ 8.º Imperial Instituto Fluminense de Agricultura

	MUNICIPIO DA CÔRTE
Prestação entregue ao Director do Imperial Instituto Fluminense de Agricultura.....	48:000,000

TABELLA N. 142

§ 9.º Passeio Publico

	MUNICIPIO DA CÔRTE
Prestação para o custeio.....	9:999,996
Conservação das obras.....	3:264,996
	13:264,992

MINISTERIO DA AGRICULTURA, COMMERCIO E OBRAS PUBLICAS

TABELLA N. 143

§ 10.º Corpo de Bombeiros

	MUNICIPIO DA CÔRTE	LONDRES	TOTAL
PESSOAL			
Director Geral.....	7:893#000		7:893#000
Ajudante.....	6:646#000		6:646#000
Commandantes de secção.....	4:320#000		4:320#000
Instructores.....	2:640#000		2:640#000
Medico.....	1:800#000		1:800#000
Encarregado das officinas.....	1:200#000		1:200#000
Chefe ajudante.....	1:440#000		1:440#000
Chefes de secção.....	2:509#400		2:509#400
— de turma.....	9:073#341		9:073#341
— de bomba.....	8:121#821		8:121#821
Bombeiros.....	82:082#837		82:082#837
EXPEDIENTE			
Papel, pennas e mais objectos.....	320#000		320#000
DIVERSAS DESPEZAS			
Cocheiros e carroceiros.....	41:106#756		41:106#756
Conservação, concerto e substituição do material.....	48:121#920		48:121#920
Compra, tratamento e sustento de animais.....	13:032#451		13:032#451
Custo e remessa de bombas e accessorios.....		11:994#037	11:994#037
— e remessa do capacetes.....		836#000	836#000
Despeza com as obras da Estação de Bombeiros na Alfandega.....	3:600#000		3:600#000
Fardamento para as praças.....	5:668#250		5:668#250
Diferença de cambio.....	3:410#094		3:410#094
Luz e despezas miudadas.....	4:745#844		4:745#844
	187:442#762	12:830#037	200:272#789

Natureza dos vencimentos

	MUNICIPIO DA CÔRTE
Gratificações.....	9:960#000
— de exercicio.....	1:440#000
— de chefes.....	360#000
— addicionaes.....	1:443#000
— especiaes.....	806#000
Soldo.....	2:160#000
Forragem.....	806#000
Etapa.....	872#000
Vencimentos militares.....	6:354#000
Diarias.....	103:220#419
	127:428#419

MINISTERIO DA AGRICULTURA, COMMERCIO E OBRAS PUBLICAS

TABELLA N. 144

§ 11.º Illuminação Publica

	MUNICIPIO DA CÔRTE	LONDRES	TOTAL
ILLUMINAÇÃO A GAZ			
Fiscal.....	6:000#000		6:000#000
Pessoal empregado na Repartição Fiscal do Governo junto á companhia do gaz...	3:720#000		3:720#000
Despezas miudas da repartição.....	1:463#260		1:463#260
Illuminação da cidade.....	618:189#487		618:189#487
— da Praça da Aclamação.....	7:082#042		7:082#042
— do Passeio Publico e Praças da Constituição, Duque de Caxias e D. Pedro II.	8:817#254		8:817#254
Custo e remessa de apparatus e accessorios para a Inspectoria.....		1:368#926	1:368#926
Publicações.....	207#200		207#200
Diferença de cambio.....	364#830		364#830
ILLUMINAÇÃO A GAZ-GLOBO			
Fiscal da illuminação dos suburbios.....	3:960#000		3:960#000
Illuminação nos suburbios.....	126:702#962		126:702#962
Collocação de lampeões em diversos logares.....	9:537#861		9:537#861
	783:074#800	1:368#026	784:443#822

MINISTERIO DA AGRICULTURA, COMMERCIO E OBRAS PUBLICAS

TABELLA N. 145

§ 12.º Garantia de juros ás estradas de ferro

INSPECÇÃO	MUNICIPIO DA CÔRTE	BAHIA	PERNAMBUCO	S. PAULO	LONDRES	TOTAL
	<i>Pessoal</i>					
Engenheiros Fiscaes.....		6:600#000	6:600#000	6:882#230		19:782#230
Ajudante.....		3:901#071	3:276#552	3:174#190		10:351#813
Encarregado dos exames de contas.....		360#000	360#000	360#000		1:080#000
Escreventes.....		1:680#000	1:800#000			3:480#000
<i>Expediente</i>						
Papel, pennas e mais artigos.....		78#250	239#760	103#000		421#010
<i>Diversas despesas</i>						
Ajudas de custo e transporte.....	354#700					354#700
Compra de livros.....				17#000		17#000
Passagens e fretes.....	57#320					57#320
GARANTIA						
A' estrada da Bahia.....					800:000#000	800:000#000
A' de Pernambuco.....					350:980#704	350:980#704
Diferença de cambio.....	306:726#395					306:726#395
	307:138#415	12:619#321	12:276#312	10:296#420	1.180:980#704	1.493:251#172

MINISTERIO DA AGRICULTURA, COMMERCIO E OBRAS PUBLICAS

TABELLA N. 146

§ 13.º Estrada de Ferro D. Pedro II

	MUNICIPIO DA CÓRTE	LONDRES	TOTAL
PESSOAL			
ADMINISTRAÇÃO CENTRAL			
DIRECTORIA			
Director	18:000#000		18:000#000
Secretario	5:327#523		5:327#523
Comprador	4:200#727		4:200#727
Official	3:440#030		3:440#030
Primeiro Escriptuario	3:095#186		3:095#186
Segundos ditos	5:100#576		5:100#576
Amanuenses	2:855#806		2:855#806
Continuos	2:394#693		2:394#693
SECÇÃO DE CONTABILIDADE			
Guarda-livros	2:758#085		2:758#085
Ajudante do mesmo	1:594#516		1:594#516
Primeiro Escriptuario	1:430#200		1:430#200
Segundo dito	1:240#324		1:240#324
THESSOURARIA			
Thesoureiro	6:038#526		6:038#526
Pagador	6:248#512		6:248#512
Fiel do Thesoureiro	3:866#561		3:866#561
Escrivão	3:329#706		3:329#706
Amanuense	1:320#710		1:320#710
ALMOXARIFADO			
Almozarife	4:704#307		4:704#307
Fiel	2:878#613		2:878#613
Despachante	2:364#092		2:364#092
Encarregado do combustivel	2:534#522		2:534#522
Amanuense	817#766		817#766
Extranumerarios, guardas e trabalhadores do Almozarifado e do serviço do combustivel	43:444#003		43:444#003
SERVIÇO TELEGRAPHICO			
Chefe	4:800#000		4:800#000
TRAFEGO			
Chefe	8:390#090		8:390#090
Ajudante	4:454#338		4:454#338
Official	3:323#583		3:323#583
Contador	2:026#807		2:026#807
Ajudante	1:584#520		1:584#520
Primeiros Escriptuarios	9:170#373		9:170#373
Segundos ditos	7:702#724		7:702#724
Amanuenses	2:850#286		2:850#286
Impressor de bilhetes	1:164#130		1:164#130
TRENS			
Conductores de 1ª classe	20:580#428		20:580#428
— de 2ª	31:058#405		31:058#405
— de 3ª	40:923#720		40:923#720
ESTAÇÕES			
Agentes	100:745#714		100:745#714
Ajudantes	11:142#140		11:142#140
Fieis	34:589#221		34:589#221
Primeiros Escriptuarios	9:877#828		9:877#828
Segundos ditos	10:774#914		10:774#914
Conferentes	52:744#271		52:744#271
Amanuenses	2:979#932		2:979#932
Bilheteiros	7:957#185		7:957#185
Telegraphistas de 1ª classe	12:414#808		12:414#808
— de 2ª	3:223#620		3:223#620
— de 3ª	70:888#700		70:888#700
Encarregados de paradas	8:901#965		8:901#965
Extranumerarios, guarda-freios, guardas, bagageiros e trabalhadores	760:768#181		760:768#181

Continuação da tabella—Estrada de Ferro D. Pedro II

	MUNICIPIO DA CÔRTE	LONDRES	TOTAL
VIA PERMANENTE			
Engenheiro residente.....	8:400#000		8:400#000
Chéfes de Secção.....	21:117#157		21:117#157
Conductores de 1ª classe.....	22:600#991		22:600#991
— de 2ª.....	26:443#997		26:443#997
Escripturarios.....	2:662#317		2:662#317
Amanuenses.....	3:679#918		3:679#918
Desenhistas, extranumerarios, mestres de officinas, machinistas, foguistas, carvoeiros, operarios e serventes.....	1.671:079#692		1.671:079#692
LOGOMOÇÃO			
Chefe.....	8:400#000		8:400#000
Ajudante.....	6:327#523		6:327#523
Official.....	3:229#333		3:229#333
Escripturarios.....	8:230#392		8:230#392
Amanuenses.....	5:195#169		5:195#169
Armazenistas.....	5:424#600		5:424#600
Desenhistas, extranumerarios, mestres de officinas, machinistas, foguistas, carvoeiros, operarios e serventes.....	848:361#478		848:361#478
COMMISSÃO DE EXAME			
Presidente.....	7:290#314		7:290#314
Membros.....	5:458#616		5:458#616
Auxiliares.....	7:497#353		7:497#353
SECÇÃO DE CONTABILIDADE			
Chefe.....	4:245#101		4:245#101
Official.....	1:453#008		1:453#008
PRIMEIRA SUB-SECÇÃO			
Contador.....	2:053#283		2:053#283
Ajudante.....	1:665#750		1:665#750
Primeiros escripturarios.....	7:254#253		7:254#253
Segundos ditos.....	6:710#343		6:710#343
Amanuenses.....	5:647#314		5:647#314
Praticantes.....	1:862#849		1:862#849
Impressor de bilhetes.....	1:166#025		1:166#025
Ajudante.....	332#067		332#067
SEGUNDA SUB-SECÇÃO			
Guarda-livros.....	3:104#948		3:104#948
Ajudante.....	1:443#018		1:443#018
Primeiro escripturario.....	1:431#774		1:431#774
Segundo dito.....	1:264#593		1:264#593
Extranumerarios.....	13:312#355		13:312#355
MATERIAL E MACHINAS			
Dormentos, madeiras, telhas, livros impressos, objectos do expediente, ferragens e materias diversos.....	1.372:545#248		1.372:545#248
Combustivel, seguro do mesmo e parte do frete.....		280:276#482	280:276#482
Custo, remessa e inspecção de trilhos de aço.....		261:612#591	261:612#591
Compra de ferro em guza.....	6:300#000		6:300#000
Aquisição de uma bomba e diversos objectos para o serviço de extincção de incendios.....	2:000#000		2:000#000
Fretes, descargas e carretos.....	353:532#950		353:532#950
DIVERSAS DESPEZAS			
Indemnizações e restituções.....	5:012#188		5:012#188
Honorarios de um relojoeiro.....	1:800#200		1:800#200
Alugueis de casas.....	3:295#227		3:295#227
Consumo de gaz.....	16:089#348		16:089#348
Publicações e impressões.....	4:026#650		4:026#650
Diferença de cambio.....	144:408#747		144:408#747
Despezas miudas.....	5:858#653		5:858#653
	6.076:935#818	541:880#073	6.617:824#891

	MUNICIPIO DA CÔRTE	SERGIPE	ALAGÔAS	PERNAMBUCO	PARAHYBA	GERÁ	PIAUHY
INSPECÇÃO GERAL							
<i>Pessoal</i>							
Inspector.....	8:507#999						
Ajudantes de Districtos e Engenheiros auxiliares.....	23:927#244						
Desenhadores.....	2:528#471						
Escrivão e Secretario.....	3:600#000						
Escripturario.....	1:563#347						
Collaboradores.....	4:822#689						
Agente comprador.....	2:880#000						
Fiel do deposito.....	2:160#000						
Conductores.....	2:482#000						
Porteiro.....	909#996						
Continuo.....	894#250						
<i>Expediente</i>							
Papel, pennas e mais objectos.....	1:247#880						
ESTRADAS DE FERRO							
<i>Pessoal</i>							
Engenheiro Fiscal da Companhia Carris Urbanos.....	0:000#000						
— — da estrada de ferro do Madeira e Mamoré.....	203#224						
— — da Companhia União e Industria, e ramoes do Mar de Hespanha e Rio Novo.....	0:000#000						
ESTRADAS DE RODAGEM							
Despezas com a estrada de Urucú a S. Mathus.....	20:838#074						
— com a entre Urucú e o porto de Jacarandá.....	4:300#000						
— com a de D. Francisca.....							
— com a de Mato Grosso.....							
— com a de Alcobaga.....							
— com a de Mato Grosso a Goyaz.....							
— com a conservação da do Paraná.....	4:000#000						
Conservação e melhoramento de diversas estradas.....	43:978#035						
CANAES, RIOS, PORTOS, ETC.							
Despezas com o canal do Sangradouro.....							
— com a exploração do rio Branco.....							
Limpeza dos rios e vallas, e aterros dos pantanos e mangue da Cidade Nova.....	17:122#000						
Importancia despendida com os trabalhos para o melhoramento de portos.....				211:903#343			
— com as balizas e boias dos portos e canaes.....	2:324#800						
FLORESTAS							
Administrador da da Tijuca.....	3:000#000						
— da das Palmeiras.....	1:800#000						
Trabalho florestal na Tijuca e Palmeiras.....	14:802#650						
ABASTECIMENTO D'AGUA							
Gratificação aos Engenheiros e mais empregados encarregados do serviço da canalisação do ramal de Santa Cruz e novo maladouro.....	14:015#416						
— aos guardas de caixas e chafarizes.....	68:050#700						
Obras nos reservatorios, aqueductos e chafarizes.....	96:391#450						
— para abastecimento d'agua á cidade.....	7:781#784						
Conservação dos jardins da caixa d'agua da rua de Estacio de Sá.....	840#000						
— da caixa do Barro Vermelho.....	42#000						

	MUNICIPIO DA CÔRTE	SERGIPE	ALAGÔAS	PERNAMBUCO	PARAHYBA	CEARÁ	PIAUHY
PONTES							
Substituição do calçamento da da Boa Vista.....				20:453#415			
DIVERSAS OBRAS							
Engenheiros.....	41:387#092			4:093#098			
Obras na rampa e talude á margem do Parahyba.....							1:882#100
— no edificio do Correio.....							117#900
Escavação e outros serviços para a construção de galerias de esgoto de aguas pluvias.....	510:208#885						
Construção de açúdes.....	4:869#200					30:000#000	
Conservação da abegoaria.....	8:442#695						
— do aterrado de Santa Cruz.....							
DIVERSAS DESPEZAS							
Gratificação a um ajudante na qua- lidade do director das obras do edificio da Praça D. Pedro II.....	1:200#000						
— a um ajudante por serviços ex- traordinarios.....	1:145#161						
— ao Escrivão por aceresseimo de trabalho.....	600#000						
— ao desenhista do serviço da Se- cretaria de Estado.....	1:800#000						
— aos Engenheiros por serviços de que foram incumbidos.....		1:800#000					
— a um Engenheiro encarregado de fiscalisar a navegação das la- gôas Norte e Manguaba.....			6:000#000				
— a mestres e operarios de obras..	37:116#984						
— ao pessoal do deposito geral.....	5:194#000						
— a um Escripturario das obras geraes.....				273#330			
— a Orville Adalberto Derby.....	999#996						
Serventes.....	4:400#000						
Ajudas de custo, passagens e fretes..	3:428#060						
Compra e desapropriação de predios e terrenos.....	91:900#000						
— e sustento de animaes.....	5:645#516						
— de material para o deposito geral..	20:487#031						
Aluguel e concerto de casas.....	4:227#400						
— de carros.....	528#000						
Despeza com a comissão encarre- gada da construção de açúdes no Ceará.....	520#000						
— com a collocação da boia grande da barra de Paranaguá.....							
— com a demolição de predios.....	1:274#850						
— com o acondicionamento e re- messa de objectos para a expo- sição industrial.....							
— com a construção de um pa- vilhão para a Exposição da In- dustria Nacional.....	15:000#000						
— com o estabelecimento de um posto de Bombeiros.....	361#375						
— com a comissão hydraulica ...	438#709						
Assignatura dos <i>Annales des Pônts et Chaussées</i>							
Papel, pennas, impressões, publica- ções, etc.....	323#240						
Custo e remessa de padrões de pesos e medidas do systema metrico....						200#000	
— de um jogo completo de son- das para a comissão de açúdes no Ceará.....							
Importancia entregue ao Presidente do Senado para reparos no paço dessa Camara.....	3:000#000						
Concerto no convento dos Capu- chinhos.....	1:000#000						
Transporte de tubos pela estrada de ferro D. Pedro II.....	917#200						
Differença de cambio.....	5:538#173						
Luz e despezas miudas.....	2:253#754						
	1.438:270#860	1:800#000	6:000#000	237:624#086	200#000	30:000#000	2:000#000

— Obras publicas

MARANHÃO	PARÁ	AMAZONAS	PARANÁ	SANTA CATHARINA	S. PEDRO	GOYAZ	MATO GROSSO	LONDRES	TOTAL
									20:453#415
									46:381#090
									1:882#100
									117#000
									510:208#885
									30:000#000
									4:860#200
									8:442#605
									1:200#000
									1:145#101
									600#000
									1:800#000
									1:800#000
									6:000#000
									37:116#984
									5:194#000
									27:1#330
									900#995
									4:400#000
									3:428#660
									91:900#000
									5:645#516
									20:447#931
									4:227#400
									528#000
									520#000
			60#000						60#000
									1:274#880
			165#380						165#380
									15:000#000
									361#375
									438#709
								8#889	8#889
									323#240
								19:870#963	19:770#963
								1:201#963	1:201#963
									3:000#000
									1:000#000
									917#200
									5:538#173
									2:253#754
18:070#400	4:999#380	474#192	29:502#010	64:612#000	225:144#087	17:137#044	2:999#000	20:781#815	1.799:685#083

MINISTERIO DA AGRICULTURA, COMMERCIO E OBRAS PUBLICAS

TABELLA N. 148

§ 15.º Esgoto da Cidade

		MUNICIPIO DA CÔRTE
Pagamento á companhia <i>City Improvements</i>		1.434:814/682
Pessoal da Repartição Fiscal do Governo junto á companhia.....		20:927/808
Despezas miudas da Repartição Fiscal		1:384/906
		1.466:127/078

MINISTERIO DA AGRICULTURA, COMMERCIO E OBRAS PUBLICAS

TABELLA N. 149

§ 16.º Telegraphos

	MUNICÍPIO DA CÓRTE	PARÁ	S. PEDRO	LONDRES	TOTAL
TELEGRAPHOS OPTICOS					
Diversos empregados.....	11:093#700				11:093#700
Compra de signaes, reparos de mastros, etc.....		62#100			62#100
TELEGRAPHOS ELECTRICOS					
PESSOAL					
<i>Serviço geral</i>					
Director.....	12:000#000				12:000#000
Vice-Director.....	7:800#000				7:800#000
Secretario.....	2:640#000				2:640#000
Contador.....	2:400#000				2:400#000
Desenhista.....	2:400#000				2:400#000
Escripturario.....	1:200#000				1:200#000
Encarregados gerais das linhas.....	17:435#480				17:435#480
Engenheiros.....	25:396#700				25:396#700
Chefes de Estação.....	9:000#000				9:000#000
Feitores, guardas e inspectores.....	80:542#070				80:542#070
Estacionarios.....	192:208#045				192:208#045
Carteiros e serventes.....	58:116#332				58:116#332
<i>Arrecadação do material e officinas</i>					
Chefe.....	4:200#000				4:200#000
Ajudante.....	2:880#000				2:880#000
Escrivão.....	1:200#000				1:200#000
Encarregado do material.....	2:640#000				2:640#000
Ajudante.....	1:800#000				1:800#000
Adjuntos.....	43:905#472				43:905#472
Mestres, operarios e trabalhadores.....	42:581#800				42:581#800
MATERIAL E OUTRAS DESPEZAS					
Gratificação a engenheiros e empregados.....	129:849#134				129:849#134
Quota relativa a avaria grossa que soffreu o navio <i>Felicité</i> , a cujo bordo vinham 14 kilometros de cabo telegraphico.....	2:920#960				2:920#960
— que coubo ao Brazil na Convenção Internacional em S. Petersburgo.....	1:505#080				1:505#080
Cavalgadura para engenheiros e empregados.....	1:150#000				1:150#000
Telegrammas.....	1:890#060				1:890#060
Entregue ao Engenheiro encarregado da linha telegraphica entre Cangussú e Bagé.....			8:000#000		8:000#000
Levantamento de plantas.....	436#000				436#000
Machinas e material telegraphico.....	32:961#030				32:961#030
Exploração, construcção e conservação de linhas.....	640:516#134				640:516#134
Combustivel.....			99#534		99#534
Fretes, passagens, etc.....	7:981#616				7:981#616
Custo e remessa de fio telegraphico, postes de ferro e isoladores.....				23:227#481	23:227#481
— de quatroapparehos meteorographicos.....				22:755#555	22:755#555
Aluguel de casas.....	42:354#926				42:354#926
Differença de cambio.....	12:254#081				12:254#081
Luz e despesas miudadas.....	21:764#174				21:764#174
	1.426:023#880	62#100	8:099#534	43:983#036	1.480:108#550

	MUNICIPIO DA CÔRTE	ESPIRITO SANTO
TERRAS PUBLICAS E COLONISAÇÃO		
REPARTIÇÃO CENTRAL		
<i>Pessoal</i>		
Inspector Geral.....	7:999#610	
Ajudante.....	6:400#100	
Chefes de Secção.....	9:609#469	
Officiaes.....	6:920#276	
Amanuenses.....	6:032#326	
Porteiro.....	4:600#000	
Continuo.....	999#906	
Auxiliares.....	11:611#290	
Desenhadores.....	2:044#903	
DELEGACIAS		
<i>Pessoal</i>		
Delegado.....		
Ex-Delegado.....		
Fiscal.....		
Officiaes.....		
Porteiro-archivista.....		
<i>Medição e demarcação de terras</i>		
Despeza com os trabalhos desta natureza e outros a cargo de engenheiros e agrimensores, incluídos os da commissão encarregada da medição e demarcação de terras á margem do Madeira e Mamoré..	9:696#666	38:108#313
COLONISAÇÃO		
<i>Pessoal</i>		
Directores e ajudantes.....		7:136#806
Padres catholicos e protestantes.....		1:724#992
Professores.....		480#000
Medicos, pharmaceuticos e enfermeiros.....		4:708#670
Escripturario e guarda-livros.....		3:227#419
Agentes.....		
Feltores.....		
Agrimensores.....		
Auxiliares e capatazes.....		
Desenhista.....		
Commissario da Inspeção das colonias.....		
Encarregado do barracão da recepção dos colonos.....		
<i>Diversas despesas</i>		
Gratificação ao Guarda dos bens da colonia Rio Branco.....		
Saldo da importancia entregue ao Consul geral em New-York, Salvador do Mendonça, para custear a impressão de dous livros sobre: « Trabalhadores Asiaticos e substituição do trabalho servil pelo trabalho livre.....		
— da importancia entregue ao Chefe de Divisão Arthur Silveira da Molta.....		
Importancia entregue ao Inspector Geral para despesas a seu cargo.....	6:146#100	
— entregue a diversos empregados da Thesouraria encarregados dos pagamentos nas colonias.....		
— dos vencimentos dos mesmos empregados.....		
Despezas feitas com as colonias Itajahy e Principe D. Pedro.....		
— — com a colonia Blumenau.....		
— — com a colonia Luiz Alves.....		
— — com a colonia Azambuja.....		
— — com a colonia Angelina.....		
— — com a colonia Nova Italia.....		
— — com a colonia Assunguy.....		
— — a bem da colonisação.....		
— diversas e eventuaes.....		6:411#367
— de sellos no franqueamento da correspondencia para Europa.....	180#000	

COMMERCIO E OBRAS PUBLICAS

N. 150

e Colonisação

BAHIA	S. PAULO	PARANÁ	SANTA CATHARINA	S. PEDRO	MINAS GERAES	LONDRES	TOTAL
							7.000#019 5:400#000 9:569#459 5:929#275 5:032#326 1:500#000 999#999 11:511#290 2:044#903
				1:000#002			1:000#002 55#913 300#000 779#027 699#996
		3:314#400	3:373#049	20:023#875	9:233#358		83:740#561
		3:350#078 538#004	13:581#878 2:520#000 15:654#835 3:025#483 11:664#938 532#250	11:440#004 1:658#386 841#394 1:355#483 1:530#000 4:656#646 3:210#000 541#936 60#857			32:158#287 7:604#970 718#004 22:024#791 7:094#290 8:155#483 1:530#000 10:324#584 3:210#000 532#250 541#936 60#857
720#000	2:400#000	2:400#000					720#000
						3:000#000 666#667	3:000#000 666#667 5:146#100 132:200#496 2:794#459
			45:127#676 54:732#897 10:907#998 65:578#000 11:325#520	132:200#496 2:794#459			45:127#676 54:732#897 10:907#998 65:578#000 11:325#520 51:301#668 43:662#491 177#778 5:411#367 180#000
		51:301#668 43:662#491				177#778	

	MUNICIPIO DA CÔRTE	ESPIRITO SANTO
Subvenção á Sociedade Colonisadora em Hamburgo.....	85:000#000
Transporte, sustento e outras despesas com colonos, emigrantes e suas familias.....	57:044#188	0:060#830
Ajudas de custo, passagens e fretes.....	0:041#502	2:401#600
Construcção e concerto de estradas e pontes e fundação de novas colonias.....	320:763#951
Compra de paramentos para a capella do Morro do Castello.....	4:000#000
— de livros e outros objectos de expediente, publicações, impressões, etc.....	614#120
— de ferramenta e instrumentos.....	3:222#858
—, aluguel e sustento de animais.....	1:638#020
— de medicamentos e dietas.....	8:774#087
— e concerto de moveis e utensis.....	315#000
— de barracas, balisas, etc.....
Diferença de cambio.....	12:717#721
Luz e despesas miudas.....	7#920
HOSPEDARIA DE EMIGRANTES		
<i>Pessoal</i>		
Auxiliares.....	810#000
Interpretes.....	4:565#000
Guardas.....	4:095#000
<i>Expediente</i>		
Papel, pennas e mais objectos.....	897#000
<i>Diversas despesas</i>		
Gratificação a um traductor de allemão.....	1:200#000
Compra de terrenos.....	010#000
Aluguel e imposto do predio occupado pela hospedaria.....	5:050#992
	246:568#715	404:100#074

Publicas e Colonisação

BAHIA	S. PAULO	PARANÁ	SANTA CATHARINA	S. PEDRO	MINAS GERAES	LONDRES	TOTAL
						41:887#297	126:877#297 66:527#518 13:296#142 326:083#101 1:000#000 937#740 3:712#468 1:638#020 9:122#347 345#000 191#760 12:717#721 903#974
		1:478#500 202#000 530#000	62#000 250#000	1:279#000 1:305#040 4:789#150			
		52#620		271#000 489#600			
			348#260				
				191#760			
			896#034				
							810#000 1:568#000 1:005#000
							897#000
							1:200#000 600#000 5:959#992
720#000	2:400#000	106:895#634	248:587#738	212:618#000	0:233#388	47:721#742	1,275:835#261

	MUNICIPIO DA CÔRTE	ESPIRITO SANTO	MARANHÃO
PESSOAL			
Directores.....		1:200#000	1:200#000
Administradores.....			
Missionarios.....	1:200#000		
Professores.....			
Agente.....			
Feitores.....			
Operarios.....			
Assalariados.....			
Guardas.....		1:650#000	
Interprete.....		550#000	
Vaqueiro.....			
DIVERSAS DESPEZAS			
Importancia entregue a Fr. Serafim de Garizia para acquisição de alfaias e outros objectos necessarios ao aldeamento de Santa Cruz no Mucury e Nossa Senhora dos Anjos de Itambacury, em Minas Geracs.....	3:000#000		
— a Fr. Fidelis d'Avola para despezas de viagem de Fr. Bernardino de Napolis ao aldeamento de S. Pedro de Alcantara.....	500#000		
— ao Director do aldeamento S. Jeronymo no Paraná para compra de objectos necessarios ao mesmo aldeamento.....	1:700#000		
— paga ao Juiz Commissario de Guarapuava por medição de terras devolutas destinadas a aldeamento de Indios.....			
— gasta com uma força de paisanos para afugentar os indios bravios.....			
Despeza com a catechese em Goyaz.....	4:000#000		
Serventes.....			
Comedorias ao Capellão e Missionarios.....			
Sustento, vestuario e brindes para os indios.....		3:080#000	7#800
Ajudas de custo a padres e outros empregados.....	138#270		
Compra de ferramenta e outros objectos.....			40#282
— de medicamentos.....			
— e aluguel de canoas, etc.....			
— de livros.....			
— de viveres.....			
Reparos no edificio do collegio.....			
Aluguel de casas.....			
Expediente, publicações, etc.....	10#200		
Conducções e passagens.....	218#875		38#000
Enterramento de indios.....			
Frete de volumes e carritos.....			
	10:773#354	0:480#000	1:204#782

COMMERCIO E OBRAS PUBLICAS

N. 151

techese

PARÁ	AMAZONAS	PARANÁ	S. PEDRO	MINAS GERAES	GOYAZ	MATTO GROSSO	TOTAL
		3:199#996		5:354#863 1:200#000 1:642#622	640#000 3:830#652 3:954#236 600#000		10:954#859 1:840#000 10:633#274 4:614#236 600#000 768#000 4:049#997 5:480#000 1:650#000 550#000 140#357
	3:960#000	600#000 768#000 2:960#000 5:480#000			1:059#997		3:000#000 500#000 1:700#000
		2:120#816				1:347#880	2:120#816 1:347#880 4:000#000 55#000 2:873#800 13:274#103 438#279 1:550#796 650#488 150#000 30#000 1:090#876 466#150 1:080#000 167#160 873#517 11#000 306#236
	55#000 2:873#800 2:404#766	924#130	300#000	203#600	6:555#107		
588#014	17#000 235#000				351#000 444#798	553#000	
				18#000	12#000	150#000	
	1:080#000				466#150	1:090#876	
30#375	227#267 306#236			51#300 11#000	99#000	350#000	
027#380	11:250#620	10:112#042	300#000	8:481#445	18:124#407	3:500#756	76:954#794

§ 19.º Subvenção ás compa

	MUNICIPIO DA CÔRTE	ESPIRITO SANTO	BAHIA	SERGIPÉ
A' Companhia do Espirito Santo e Campos.....	60:000#000			
A' de Paquetes brasileiros da linha do Sul.....	324:327#456			
A' de Paquetes brasileiros da linha do Norte.....	810:000#000			
A' de Commercio e Navegação do Amazonas.....	96:000#000			
A' de Navegação Cathariuense.....	30:000#000			
A' de Navegação do Rio Itapemerim.....		12:000#000		
A' Bahiana.....			120:000#000	
A' mesma, pela navegação no baixo S. Francisco.....			18:000#000	
A' Sergipense.....				9:806#450
A' do Norte e Manguaba.....				
A' Pernambucana.....				
A' do rio Parnalyba.....				
A' Costeira do Maranhão.....				
A' Progressista.....				
A' de Navegação do Araguaya.....				
A' Nacional de navegação, linha fluvial de Montevidéo á Mato Grosso.....	300:000#000			
A' Nacional de navegação entre o Rio de Janeiro e Montevidéo.....	120:000#000			
A' de Navegação a vapor do Tocantins.....	82:000#000			
A' de Navegação entre o porto e a colonia de Cananéa.....	3:400#000			
A' Amazon Steam Navigation, Limited.....	471:680#000			
Gratificação ao Inspector da Companhia de navegação a vapor.....				
	2.297:377#486	12:000#000	135:000#000	9:806#450

COMMERCIO E OBRAS PUBLICAS

N. 152

Despesas de navegação por vapor

ATAGÓAS	PERNAMBUCO	PIAUHY	MARANHÃO	PARÁ	AMAZONAS	PARANÁ	GOYAZ	TOTAL
								60:000#000
								324:327#467
								840:000#000
								96:000#000
								30:000#000
								12:000#000
								120:000#000
39:999#098								54:999#998
								9:808#450
30:000#000	155:599#908							30:000#000
		48:000#000						155:599#908
			192:000#000					48:000#000
						12:000#000		192:000#000
							40:000#000	12:000#000
								40:000#000
								300:000#000
								120:000#000
								82:000#000
								3:400#000
								474:650#000
				2:668#746	1:868#541			4:537#287
69:999#098	155:599#908	48:000#000	192:000#000	2:668#746	1:868#541	12:000#000	40:000#000	2.976:321#459

MINISTERIO DA AGRICULTURA,
TABELLA
§ 20.º Cor

	MUNICIPIO DA CÓRTE	RIO DE JANEIRO	ESPIRITO SANTO	BAHIA	SERGIPE	ALAGOAS	PERNAMBUCO	PARAHYBA	RIO GRANDE DO NORTE	CEARÁ
ADMINISTRAÇÃO										
<i>Pessoal</i>										
Director Geral	6:600,000									
Administradores			1:399,080	3:999,036	1:399,080	1:800,000	3:999,096	1:800,000	1:399,092	2:400,000
Contadores	4:999,992		999,984	3:000,000	999,984	1:200,000	2:999,996	1:200,000	999,984	1:800,000
Thesoureiros	4:800,000			2:400,000			2:399,928			
Primeiros officiaes	23:999,076			1:987,928			1:629,086			
Segundos ditos	14:043,668			1:595,008			1:584,087			
Tercceiros ditos	15:239,700			2:194,619			2:239,846			2:778,087
Officiaes				300,000			300,000			
Fieis do Thesoureiro	5:249,050		850,000	10:587,886	730,000	1:825,000	10:390,000	1:817,500	1:122,000	2:300,000
Praticantes										
Porteiro	1:800,000			702,122						
Praticantes supranumerarios	94:914,800									
— addido	716,861									
Carteiros, pedestros e estafetas	92:532,022		1:936,000	11:960,450	1:576,000	2:550,000	46:842,000	11:056,000	1:460,000	15:258,820
<i>Expediente</i>										
Papel, ponnas, etc.	9:373,018		1:214,820	2:374,940	604,520	650,000	2:123,000	668,350	250,180	667,100
Impressões e encadernações	16:222,140		686,810	966,000	477,000	266,000	1:202,000	303,000	305,000	640,140
DIVERSAS DESPEZAS										
Gratificações a empregados					43,000					
Serventes	21:720,000			1:150,000		96,000		480,000	292,000	
Passagens e ajudas de custo	12:956,699						79,000			
Condução de malas	87:821,848		4:927,000	35:682,040	3:415,000	6:365,000			6:213,760	
Transporte de malas do Rio de Janeiro para os portos oitocentistas	31:730,332									
Despezas do transito de malas fechadas e correspondencia a descoberto transmitidas pelos Correios do Brazil aos da União por intermedio dos da Belgica, Grã-Bretanha e Alemanha, nos mezes de Julho e Dezembro de 1880										
Quota do Brazil nas despezas do expediente da Secretaria Internacional da União Postal Universal, no anno de 1881										
Folho e remessa de sellos e de fros chapas	3:156,372									
Indemnisação pelo extravio de cartas registradas	454,000			35,000			18,000			
Metado das multas aos apprehensores de cartas não selladas	2:169,040			608,000			516,080			
Carimbos, signetes e seus accessorios	1:418,300									
Malas, moveis e outros objectos	23:804,170		44,000	874,040	87,000		1:048,120		5,000	232,000
Fabrico e concerto de saccos	1:515,000									
Annuncios, editaes e assignatura de jornaes	843,080			160,000	53,000	35,000	333,790		35,000	203,000
Compra de livros, mappas, lã, etc.			52,000	1:116,000	45,000	13,000	221,720		2,500	
Assentamento de caixas postaes				304,000					192,000	600,000
Aluguel de casas e armazens						400,000				
— de canoas e escaletes							1:800,000			
Despeza com um compartimento para um Agente na Estação Central da Estrada de ferro D. Pedro II	136,874									
Reparos nos edificios	4:913,000		2:251,126				6,000			
Diferença de cambio	4:866,001									262,000
Carreiros e outras despezas	6:304,437									280,000
Agua, luz e despezas miudas	6:859,511		192,000	1:409,000	107,360	20,000	180,000	46,000	71,000	
AGENCIAS										
Porcentagem, gratificação e diaria aos Agentes	114:919,656		3:343,583	11:288,000	7:601,000	8:329,141	8:290,000	5:598,000	5:062,500	9:601,000
Custeto e outras despezas	26:470,340									
Tercceiro officio da Directoria Central, servindo de Agente em Campos		666,066								
Official da Administração, encarregado da Agencia em Santos										
DESPEZAS DE UMAS PROVINCIAS PAGAS EM OUTRAS										
Contador do Correio de S. Paulo				72,000						
Carteiro do da Corte							84,000			
	642:674,108	666,066	17:800,882	94:605,155	16:142,640	23:511,841	88:292,760	21:929,215	18:093,639	37:024,877

Natureza dos

	MUNICIPIO DA CÔRTE	RIO DE JANEIRO	ESPIRITO SANTO	BAHIA	SERGIPE	ALAGOAS	PERNAMBUCO	PARAÍBÁ	RIO GRANDE DO NORTE	CEARÁ
Ordenados.....	46:362/146	666/666	1:690/984	21:488/060	1:690/984	1:990/392	9:090/317	2:000/000	1:693/986	4:666/666
Gratificações.....	443:265/791	6:920/565	5:673/206	6:262/691	6:523/251	5:237/915	16:678/105	6:213/007	21:817/383
Porcentagens.....	1:230/215	2:805/898	6:290/809	240/046
Diárias.....	180:387/822	26:077/149	2:306/000	4:375/000	67:232/000	3:273/500	2:582/000	7:743/870
	379:015/739	666/666	8:520/349	51:238/415	11:407/890	15:704/144	80:760/041	21:951/605	10:620/039	34:227/897

lla do Correio Geral

vencimentos

PIAUIHY	MAPANIBÓ	PARA'	AMAZONAS	S. PAULO	PARANÁ	SANTA CATHARINA	S. PEDRO	MINAS GERAES	GOYAZ	MATO GROSSO	TOTAL
1:600,8003 854,8954	4:966,8860 44:848,8322	8:377,8780 8:038,8258	1:599,8983 1:607,8281	7:422,8100 6:091,8048	1:999,8992 1:730,8008	2:026,8650 999,8989	4:607,8684 2:430,8482	7:376,8309 4:140,8171	1:599,8659 7:400,8690	1:486,8950 2:281,8327	132:039,8639 121:455,8153 143:265,8791 171:783,8049 389:813,8371
8:020,8103 2:180,8000	9:074,8160	2:082,8000	72:984,8002 17:054,8500	7:168,8749 3:255,8500	4:024,8555 3:900,8000	16:282,8603 15:460,8500	53:736,8469 44:971,8380 2:490,8000 1:911,8000
9:682,8060	16:514,8982	22:490,8188	6:280,8204	102:549,8940	14:174,8279	11:014,8194	38:451,8269	107:223,8329	10:890,8349	6:670,8177	958:057,8003

MINISTERIO DA AGRICULTURA, COMMERCIO E OBRAS PUBLICAS

TABELLA N. 134

§ 21.º Museo Nacional

	MUNICIPIO DA CÔRTE	PARÁ	SANTA CATARINA	LONDRES	TOTAL
PESSOAL					
Director Geral.....	6:000\$000				6:000\$000
Directores de Secção.....	8:873\$055				8:873\$055
Sub-Directores.....	0:373\$333				0:373\$333
Secretario.....	799\$ 92				799\$992
Amanuense.....	799\$ 104				799\$994
Bibliothecario.....	799\$995				799\$995
Preparadores.....	4:908\$193				4:908\$193
Praticantes.....	4:089\$970				4:089\$970
Continuo.....	991\$995				991\$995
Porteiro.....	799\$992				799\$992
EXPEDIENTE					
Papel, pennas, encadernações, publicações, etc.....	4:022\$700				4:022\$700
DIVERSAS DESPEZAS					
Gratificação por serviços extraordinarios.....	323\$000				323\$000
— a naturalistas.....	4:800\$000	2:400\$000	2:400\$000		9:600\$000
— ao desenhista.....	1:210\$000				1:210\$000
— ao ajudante do dito.....	999\$996				999\$996
— ao Adjunto á Secção annexa.....	999\$996				999\$996
Diarias a empregados.....	675\$000				675\$000
Serventes.....	1:893\$333				1:893\$333
Livros, gravuras, etc.....	2:037\$000				2:037\$000
Compra de moveis e utensis.....	1:116\$703				1:116\$703
— de medalhas.....	450\$000				450\$000
Custo e remessa deapparehos e utensis para o laboratorio de physiologia experimental.....				4:219\$260	4:219\$260
Passagens, fretes, etc.....	170\$000				170\$000
Differença de cambio.....	1:124\$396				1:124\$396
Luz e despezas miudas.....	8:973\$387				8:973\$387
	00:220\$927	2:400\$000	2:400\$000	4:219\$260	69:240\$187

Natureza dos vencimentos

	MUNICIPIO DA CÔRTE
Ordenados.....	16:000\$330
Gratificações.....	15:415\$89
	31:415\$440

MINISTERIO DA AGRICULTURA, COMMERCIO E OBRAS PUBLICAS

TABELLA N. 155

§ 22.º Fabrica de Ferro de S. João de Ypanema

	MUNICIPIO DA CÔRTE	S. PAULO	TOTAL
DIRECTORIA			
Director		12:000#000	12:000#000
Ajudante		78:0#000	780#000
Medico		2:471#923	2:471#923
Almoxarife		082#248	082#248
Escriptuario		1:150#902	1:150#902
Agente		790#326	790#326
Desenhista		230#000	230#000
OFFICINAS			
Pessoal		82:764#600	82:764#600
DIVERSAS DESPEZAS			
Ajuda de custo a um medico	220#000		220#000
Material para construcção		28:332#437	28:332#437
Extracção, preparo e conducção do minereo, combustivel, etc.		48:887#103	48:887#103
Passagens, frotes, etc.	84#080		84#080
Despezas miudas		96#600	96#600
	304#080	176:114#129	176:418#200

	MUNICIPIO DA CÔRTE	RIO DE JANEIRO	ESPIRITO SANTO	BAHIA	SERGIPE	ALAGÔAS	PERNAMBUCO	PARAÍTYBA	RIO GRANDE DO NORTE	CEARÁ
Porcentagem aos exactores pela arrecadação das rendas que constituem o fundo de emancipação.....	11:946#028	2:555#678	434#200	11:576#384	2:646#300	3:261#596	6:759#320	544#862	951#000	3:150#420
Libertações e custas em processos de arbitramento...	932:490#347	64:882#262	29:849#000	73:916#094	87:493#703	266:513#796	72:843#368	23:585#281
Compra de livros para a matrícula especial e publicação de editaes.....	130#540	337#800	16#000	142#344	66#000	85#200	101#580
Restituição de imposto e de multas da Lei de 28 de Setembro de 1871 e do respectivo Regulamento.....	314#779	43#680	12#720	36#000
Subvenção á colonia orphanologica Izabel.....	20:400#000
Telegramma.....
Gratificação a um Escrevente da Procuradoria dos Juizo dos Feitos da Fazenda, por trabalhos relativos a libertação de escravos.....	200#000
	945:060#094	2:558#078	65:654#262	11:400#084	76:878#394	90:897#642	283:730#116	73:473#130	24:540#001	3:288#000

COMMERCI O E OBRAS PUBLICAS

N. 156

missões

PIAUHY	MARANHÃO	PARÁ	AMAZONAS	S. PAULO	PARANÁ	SANTA CATHARINA	S. PEDRO	MINAS GERAES	GOYAZ	MATO GROSSO	TOTAL
1:004#779	4:548#196	4:375#813	380#540	12:729#740	1:503#540	2:496#252	9:532#620	14:881#580	1:408#704	1:823#640	98:552#892
69:037#122	157:032#009	80:822#299	157:522#286	26:375#031	37:067#447	219:504#589	712:960#271	16:854#110	22:432#335	3.042:082#261
.....	354#200	135#000	80#500	73#620	30#000	1:561#781
.....	407#179
.....	20:400#000
.....	1#000	1#000
.....	200#000
70:131#901	162:834#408	85:333#112	389#540	170:253#986	27.879#471	30:044#100	229:110#820	727:811#881	18:202#823	24:285#075	3.103:200#073

MINISTERIO DA AGRICULTURA, COMMERCIO E OBRAS PUBLICAS

TABELLA N.157

Despezas pagas e não escripturadas em exercicios anteriores

	EXERCICIOS	BAHIA	MARANHÃO	S. PAULO	S. PEDRO	GOYAZ	TOTAL
OBRAS PUBLICAS GERAES E AUXILIO ÁS PROVINCIAES							
Importancia despendida com trabalhos hydraulicos no porto de Santos.....	1877—1878	21:000,000	21:000,000
TERRAS PUBLICAS E COLONISAÇÃO							
Despeza com a medição de lotes urbanos na capital.....	1876—1877	5:480,230	5:480,230
CORREIO GERAL							
PESSOAL							
Agentes.....	1878—1880	60,000	400,100	32,030	492,130
Estafetas.....	1876—1880	5:196,500	5:196,500
DIVERSAS DESPEZAS							
Condução de malas.....	1874—1880	53:105,000	204,000	53:309,000
		53:105,000	5:256,500	26:580,330	32,030	204,000	85:177,860

MINISTERIO DA AGRICULTURA, COMMERCIO E OBRAS PUBLICAS

TABELLA N. 158

Lei n. 1245 de 28 de Junho de 1863 - art. 14, § 1.º

	MUNICIPIO DA CÔRTE
Compra de benfeitorias existentes nos terrenos da Lagôa de Rodrigo de Freitas.....	5:360#000

TABELLA N. 159

Lei n. 1953 de 17 de Julho de 1871, art. 2.º, § 2.º

Prolongamento das estradas de ferro do Recife a S. Francisco, da Bahia ao Joazeiro e de S. Paulo

	MUNICIPIO DA CÔRTE	BAHIA	PERNAMBUCO	LONDRES	TOTAL
Eugenheiro encarregado da compra e fiscalização do material.....				666#667	666#667
Ao mesmo, passagem sua e de sua familia para o Brazil.....				767#704	767#704
Ao ajudante, passagem de regresso.....				433#333	433#333
Obras para o prolongamento da Estrada do ferro da Bahia ao Joazeiro.....	8:345#005	566:237#481			674:582#488
— — — da do Recife a S. Francisco.....	1:840#000		1.055:481#260		1.057:321#260
Custo e remessa do material motor e rodante e sobressalentes.....				227:959#112	227:959#112
— — de trilhos, talas de junta e accessorios....				40:225#296	40:225#296
— — de material para officinas, depositos, linha e estações.....				266:055#980	266:055#980
Material telegraphico.....				7.979#137	7.979#137
Inspeção do material.....				1:353#296	1:353#296
Differença de cambio.....	147:241#330				147:241#330
Commissão aos agentes financeiros.....				1:377#851	1:377#851
	187:426#335	566:237#481	1.055:481#260	652:518#256	2.331:663#332

MINISTERIO DA AGRICULTURA, COMMERCIO E OBRAS PUBLICAS

TABELLA N. 160

Resolução Legislativa n. 2397 de 10 de Setembro de 1873

Construcção da Estrada de ferro da Capital da Provincia do Rio Grande do Sul

	MUNICIPIO DA CÔRTE	S. PEDRO	LONDRES	TOTAL
PESSOAL				
Engenheiro encarregado da compra e fiscalização do material.....			333#333	333#333
DIVERSAS DESPEZAS				
Passagem de regresso do Engenheiro encarregado, e de sua familia.....			767#667	767#667
— — — do ajudante.....			433#334	433#334
Importancia entregue ao Pagador para despezas.....	443:626#226			443:626#226
— — — a empreiteiros por serviços realizados.....	487:142#799			487:142#799
Dormentes.....	113:400#000			113:400#000
Fornecimento e transporte do material.....	46:122#149			46:122#149
Trilhos e accessorios.....			27:791#149	27:791#149
Material.....	315:047#041			315:047#041
— motor.....			11:759#926	11:759#926
— telegraphico.....			11:699#667	11:699#667
— diverso.....			21:028#444	21:028#444
Pontes.....			115:323#815	115:323#815
Inspeção do material.....			1:770#665	1:770#665
Passagens e fretes.....	599#000			599#000
Publicações.....	433#000			433#000
Differença de cambio.....	50:922#370			50:922#370
Commissão aos agentes financeiros.....			476#518	476#518
	366:607#441	792:491#173	101:084#518	1.349:073#102

Continuação da tabella «Garantia de Juros ás companhias que construirem vias ferrreas»

	MUNICIPIO DA CÔRTE	RIO DE JANEIRO	BAHIA	PERNAMBUCO	PARAHYBA	RIO GRANDE DO NORTE	S. PAULO	PARANÁ	SANTA CATHARINA	LONDRES	TOTAL
DIVERSAS											
Engenheiro encarregado de examinar o traço de da estrada do ferro de Sergipe.....	2:791,8200										2:791,8200
Engenheiro fiscal em comissão na provincia de Santa Catharina.....	554,838										554,838
EXPEDIENTE											
Papel, ponnas e outros artigos para as estradas do Carangola, Paraná, Minas e Rio, Santa Catharina e Nova Cruz.....	516,800		119,890	119,800		42,000	94,060				376,550
											516,800
DIVERSAS DESPEZAS											
Ajudas de custo e passagens. Transporte de objectos do expediente.....	5:216,510										5:216,510
Compra de uma plancheta.....						18,000			2,000		2,000
Publicações em Fraça e nos Estados Unidos da America, do Edital da Directoria das Obras Publicas chamando propostas para a construção das estradas de ferro do Bagé a Cacoqui e do Cacoqui a Uruguayana.										1:027,630	1:027,630
Commissão aos agentes financeiros.....										4:779,518	4:779,518
Differença do cambio.....	510:752,395										510:752,395
GARANTIA											
A' Companhia da estrada do ferro Central da Bahia.....										448:788,334	448:788,334
A' de S. Paulo e Rio de Janeiro.....	426:001,000										426:001,000
A' do Carangola.....	1:242,568										1:242,568
A' Compagnie generale de chemins de fer Brésiliens.....										492:833,370	492:833,370
A' — Imperial do chemins de fer do Rio Grande do Sul.....										88:461,222	88:461,222
A' The Imperial Brazilian Natal and Nova Cruz.....										343:802,149	343:802,149
A' The Great Western of Brazil.....										256:393,630	256:393,630
A' The Conde d'Eu.....										109:088,185	109:088,185
A' The Rio and Minas.....										122:337,518	122:337,518
A' The Donna Theroza Christina.....										49:280,000	49:280,000
	969:942,017	1:200,000	7:239,242	4:919,800	4:661,074	6:053,968	6:811,000	5:961,200	2:382,045	1,916:581,556	2,916:958,722

MINISTERIO DA AGRICULTURA, COMMERCIO E OBRAS PUBLICAS

TABELLA N. 162

Lei n. 2639 de 22 de Setembro de 1875

Desapropriação e obras necessarias ao abastecimento d'agua á Capital do Imperio

	MUNICIPIO DA CÔRTE	LONDRES	TOTAL.
Gratificação ao engenheiro encarregado da compra e fiscalização do material.....		333#333	333#333
— ao ajudante do mesmo.....		533#334	533#334
— ao Inspector Geral das Obras Publicas.....	1:590#322		1:590#322
Pessoal empregado em diversos trabalhos relativos ao abastecimento d'agua.....	173:496#553		173:496#553
Material e mais despesas com as obras.....	1.737:978#129		1.737:978#129
Compra de terrenos.....	138:788#000		138:788#000
Desapropriação de um terreno e benfitorias em Jacarepaguá.....	444#000		444#000
Indemnisação de prejuizos.....	2:408#742		2:408#742
Passagem de regresso do engenheiro encarregado e de sua familia.....		767#777	767#777
— do ajudante.....		133#333	133#333
Custo, remessa e inspecção de tubos, torneiras, registros, caixas de ferro, fontes monumentaes etc.....		629:886#853	629:886#853
Differença de câmbio.....	168:751#320		168:751#320
Commissão aos agentes financeiros.....		1:570#148	1:570#148
Despezas miudas.....	1:958#900		1:958#900
	2.225:416#006	633:233#778	2.858:649#784

MINISTERIO DA AGRICULTURA, COMMERCIO E OBRAS PUBLICAS

TABELLA N. 163

Leis ns. 2670 de 20 de Outubro de 1875, art. 18º, e 2792 de 20 de Outubro de 1877, art. 7.º, paragrapho unico.

Prolongamento da estrada de ferro D. Pedro II, ao litoral da Gambôa

	MUNICIPIO DA CÔRTE	LONDRES	TOTAL
Despezas com o prolongamento da Estrada de ferro D. Pedro II.....*	1.064:402#580	1.064:402#580
Desapropriações.....	60:880#000	60:880#000
Ajudas de custo.....	1:900#000	1:900#000
Passagens e fretes.....	85#000	85#000
Custo e remessa de material.....	2:362#903	2:362#903
Differença de cambio.....	031#279	031#279
Commissão aos agentes financeiros.....	5#880	5#880
	1.117:808#869	2:368#882	1.120:267#711

MINISTERIO DA AGRICULTURA, COMMERCIO E OBRAS PUBLICAS

TABELLA N. 164

Lei n. 2940 de 31 de Outubro de 1879, art. 23 e Decretos ns. 7714 de 15 de Maio e 7778 de 27 de Julho de 1880

Construcção das estradas de ferro de Baturité, Sobral e Paulo Affonso.

	MUNICIPIO DA CÔRTE	ALAGÔAS	GERÁ	LONDRES	TOTAL
ESTRADA DE FERRO DE BATURITÉ					
Pessoal.....			198:437#886		198:437#886
Material e mais despezas com as obras.....	37:530#868		80:204#696	8:804#187	126:599#751
Inspeção do material.....				20#889	20#889
Ajudas de custo e passagens a Engenheiros e outros empregados.....	737#025				737#025
Diferença de cambio.....	2:357#688				2:357#688
Commissão aos agentes financeiros.....				22#074	22#074
Despezas mitidas.....	89#000				89#000
ESTRADA DE FERRO DE SOBRAL					
Pessoal.....	5:741#931				5:741#931
Material, inspeção do mesmo e mais despezas com as obras.....	64:612#390			08:215#861	132:828#241
Por trabalhos de engenharia relativos a uma ponte para esta estrada.....				305#333	305#333
Importancia entregue ao Thesoureiro para occorrer as despezas a seu cargo.....			608:024#727		608:024#727
Ajudas de custo e passagens a Engenheiros e outros empregados.....	5:344#251				5:344#251
Compra de medicamentos.....			184#400		184#400
Praticagem de navios que conduzirão materiaes e desembarque de diversos objectos.....			214#000		214#000
Diferença de cambio.....	18:305#050				18:305#050
Expediente e publicações.....	1:790#990			174#206	1:790#990
Commissão aos agentes financeiros.....					174#206
ESTRADA DE FERRO DE PAULO AFFONSO					
Pessoal.....	12:320#986				12:320#986
Gratificação a um empregado commissionedo pelo Governo para examinar as contas da estrada.....		1:002#775			1:002#775
— ao Inspector da Thesouraria das Alagôas em commissão.....	4:024#723				4:024#723
Ajudas de custo e passagens a Engenheiros e outros empregados.....	1:695#646				1:695#646
90 % da importancia de carros e rodas montadas nos eixos.....				48:905#556	48:905#556
Por desenhos para encomenda de material.....				33#333	33#333
Compra de material, trilhos e accessorios.....	185:302#142	27:802#709			213:104#851
Gratificação a Engenheiros e mais pessoal e compra de objectos para construcção da estrada.....		024:074#538			624:074#538
Publicações.....	107#640				107#640
Diferença de cambio.....	13:074#195				13:074#195
Commissão aos agentes financeiros.....				121#592	121#592
	353:104#025	652:880#022	887:125#809	126:600#111	2.010:710#627

MINISTERIO DA AGRICULTURA COMMERCIO E OBRAS PUBLICAS

TABELLA N. 165

Lei n. 3017 de 3 de Novembro de 1880, § 3.º do art. 13

Ramal da Estrada de ferro da Canòa a Baturité

		GEARÁ
PESSOAL		
Director.....		1:314,8000
Engenheiros.....		4:965,400
Escriptuario.....		603,333
Feitores, trabalhadores, operarios e serventes.....		3:967,255
DIVERSAS DESPEZAS		
Gratificação aos empregados do escriptorio central em serviço da construcção.....		1:906,800
Importancia entregue ao empreiteiro por serviços realizados.....		100:183,762
Madeiras, expediente, ferragens e materias diversos.....		7:288,890
		120:169,200

MINISTERIO DA AGRICULTURA, COMMERCIO E OBRAS PUBLICAS

TABELLA N. 166

Decreto n. 3022 de 12 Novembro de 1880

Emancipação das colonias do Estado

	MUNICIPIO DA CÔRTE	SANTA CATHARINA	S. PEDRO	TOTAL
COMMISSÕES ENCARREGADAS DA CONSTRUÇÃO DE ESTRADAS E DE MEDIÇÕES DE TERRA				
PESSOAL				
Ajudante do Director da colonia Azambuja.....		2:000\$287		2:000\$287
— — das colonias Itajahy e Principe D. Pedro.....		2:277\$741		2:277\$741
Engenheiro ajudante da colonia Blumenau.....		2:277\$735		2:277\$735
Escripturarios das colonias Azambuja, Angelina, Itajahy e Principe D. Pedro.....		2:761\$270		2:761\$270
Agrimensores das colonias Blumenau, Azambuja, Angelina, Itajahy e Principe D. Pedro.....		6:671\$881		6:671\$881
Desenhista das de Itajahy e Principe D. Pedro.....		953\$218		953\$218
Agrimensores ao serviço das colonias Blumenau e Santa Leopoldina.....	2:308\$040			2:308\$040
Escripturario da colonia Caxias.....	420\$276			420\$276
Engenheiros encarregados de inspecionar os trabalhos destinados á eman- cipação das colonias Conde d'Eu, Isabel, Caxias, etc.....	1:800\$000			1:800\$000
Encarregado de examinar as colonias do Sul.....	212\$003			212\$003
Auxiliar idem.....	100\$000			100\$000
DIVERSAS DESPEZAS				
Despozas feitas com a colonia Blumenau.....		125:030\$785		125:030\$785
— — com as colonias Itajahy e Principe D. Pedro.....		130:620\$216		130:620\$216
— — com a colonia Azambuja.....		9:451\$500		9:451\$500
— — com a colonia Angelina.....		30:877\$220		30:877\$220
Importancia entregue a empregados da Thesouraria, encarregados dos pagamentos das colonias.....			7:638\$103	7:638\$103
Ajudas de custo.....	7:996\$000	150\$000		8:146\$000
Livros e objectos de expediente.....	925\$000			925\$000
Passagens, fretes, etc.....	117\$000			117\$000
	13:870\$210	322:170\$853	7:638\$103	343:607\$266

MINISTERIO DA AGRICULTURA, COMMERCIO E OBRAS PUBLICAS

TABELLA N. 167

Decreto n. 6919 de 1º de Junho de 1878 e art. 23 da Lei n. 2940 de 31 de Outubro de 1879

Resgate da Estrada de ferro de Baturité na Provincia do Ceará

		CEARA'
ESTRADA DE FERRO DE BATURITÉ'		
Pagamento dos dividendos das acções.....		335,8646
Valor de apolices de 6 % permutadas por acções.....		5:000,0000
Importancia paga em dinheiro.....		800,0000
		6:135,8646

MINISTERIO DA FAZENDA

§ 1.º Juros, amortisação e mais

Emprestimo de 1832.....	
— 1858.....	
— 1860.....	
— 1863.....	
— 1866.....	
— 1871.....	
— 1876.....	
Aos Agentes Financeiros.....	

TABELLA

§ 2.º Juros e amortisação

	MUNICIPIO DA CÓRTEZ	ESPIRITO SANTO	BAHIA	SERGIPA	ALAGOAS	PERNAMBUCO	PARANAYBA	RIO GRANDE DO NORTE	CEARÁ	PIAUI
PAGAMENTO DE JUROS										
Da divida fundada em vir- tude da Lei de 1827.....	17.840:140,000	33:594,000	1.222:067,000	23:580,000	21:654,000	354:919,000	954,000	492,000	53:746,000	480,000
Do empréstimo nacional de 1868.....	1.616:460,000									
— de 1870.....	226:805,625		6:035,625			4:965,000				
AMORTISAÇÃO										
Rosgate de apolices do em- préstimo nacional de 1868..	294:000,000									
— de 1870.....	1.713:000,000									
	21.692:414,625	33:594,000	1.228:082,625	23:580,000	21:654,000	359:874,000	954,000	492,000	53:746,000	480,000

FAZENDA

N. 168

despesas da divida externa, etc.

LONDRES			
JUROS	AMORTISAÇÃO	COMMISSÕES E CORRETAGEM	TOTAL
186:120#000	382:617#778	568:737#778
87:100#000	788:093#333	875:193#333
121:068#186	381:301#740	502:449#026
732:440#000	1.376:124#000	2.107:564#000
2.403:244#446	1.220:076#666	3.713:920#000
1.382:911#111	402:208#880	1.845:120#000
2.250:133#333	502:402#222	2.812:596#666
.....	110:647#208	110:647#208
7.223:007#076	5.142:673#617	110:647#208	12.476:227#800

N. 169

da divida interna fundada.

MAANHÃO	PARÁ	AMAZONAS	S. PAULO	SANTA CATHARINA	S. PEDRO	MINAS GERAES	GOYAZ	MATO GROSSO	LONDRES	TOTAL
275:432#000	31:419#000	624#000	150:996#000	14:844#000	103:299#000	70:653#000	3:524#000	53:716#000	20.201:822#000
7:301#250	8:400#000	4:500#000	8:212#425	1.962:151#628	1.616:460#000
.....	294:000#000
.....	1.715:000#000
282:433#250	36:819#000	624#000	155:496#000	14:844#000	113:511#425	70:653#000	3:524#000	53:716#000	1.962:151#628	26.112:643#333

MINISTERIO DA FAZENDA

TABELLA N. 170

§ 3.º Juros da divida inscripta, etc.

	MUNICIPIO DA CORTE	MATO GROSSO	TOTAL
Pagamento	2:517,372	3:834,876	6:352,248

MINISTERIO DA FAZENDA

TABELLA N. 171

§ 4.º Caixa de Amortização

	MUNICIPIO DA CÔRTE	LONDRES	TOTAL
PESSOAL			
Inspector.....	7:200#000	7:200#000
Primeiros Escripturarios.....	14:096#602	14:096#602
Segundos ditos.....	5:567#716	5:567#716
Terceros ditos.....	2:830#845	2:830#845
Praticantes.....	1:774#582	1:774#582
Thesoureiros.....	10:799#903	10:799#903
Ajudante do Thesoureiro do papel-moeda.....	3:590#300	3:590#300
Efels.....	5:868#902	5:868#902
Corretor.....	4:799#907	4:799#907
Ajudantes.....	8:997#310	8:997#310
Trocadores.....	3:209#166	3:209#166
Conferentes.....	10:315#904	10:315#904
Carimbadores.....	2:374#903	2:374#903
Porteiro.....	2:400#000	2:400#000
Continuos.....	1:938#620	1:938#620
ADDIDO			
Ex-Inspector da Alfandega do Porto Alegre, servindo de Conferente.....	1:400#700	1:400#700
EXPEDIENTE			
Papel, pennas e outros objectos.....	3:405#370	3:405#370
Impressões e encadernações.....	722#400	722#400
FABRICO DE NOTAS			
Feltto e remessa de notas do Thesouro Nacional.....	45:800#814	45:800#814
DIVERSAS DESPEZAS			
Gratificação a um 1º Escripturario do Thesouro, em commissão.....	632#254	632#254
— a um 1º Escripturario da Thesouraria de Sergipe.....	144#281	144#281
Serventes.....	3:102#000	3:102#000
Compra e concerto de moveis e utensils.....	300#100	300#100
Queima de notas.....	97#380	97#380
Publicações.....	102#000	102#000
Luz e despesas miudas.....	1:250#697	1:250#697
	106:078#544	45:800#814	152:488#358

Natureza dos vencimentos

	MUNICIPIO DA CÔRTE
Ordenados.....	63:281#098
Gratificações.....	33:549#421
	96:830#519

FAZENDA

N. 172

e Aposentados

PIAUIHY	MARANHÃO	PARÁ	AMAZONAS	S. PAULO	PARANÁ	SANTA CATHARINA	S. PEDRO	MINAS GERAES	GOYAZ	MATO GROSSO	LONDRES	TOTAL
9:478/186 2:586/280	18:336/672 13:066/920 2:303/604	5:764/700 19:084/312 6:341/370 60/000	1:323/800 2:637/167	45:994/880 21:355/944 1:031/496	5:085/898 3:040/403	21:420/332 19:306/803 3:460/800	156:530/433 70:453/337 7:087/360 22/500	20:442/426 19:340/194	2:958/002 8:421/674	1:203/100 12:086/640 1:870/800	858/667	702:236/240 494:005/800 194:165/337 3:785/165
12:064/706	34:626/496	31:250/352	3:900/167	38:382/420	9:032/301	44:201/337	239:805/250	33:782/320	11:382/676	16:130/540	858/667	1.484:182/658
						2:005/932						6:516/100 2:844/444 2:965/932 0:200/000 6:040/400 4:170/808 3:087/660
				1:804/044						1:667/100		4:161/100 5:501/444
	800/800 1:000/000											600/000 1:000/000 999/999 999/999 1:000/000
				4:607/380 1:920/100								21:001/955 8:220/000 1:200/000 323/664 870/997
												41:586/421 1:200/000 800/000 4:123/806 8/333
												2:130/000 800/000
												12:600/000 8:912/640 600/000
							2:222/220					11:044/424
												800/000

	MUNICÍPIO DA CÓRTE	RIO DE JANEIRO	ESPIRITO SANTO	BAHIA	SERGIPE	ALAGOÁS	PERNAMBUCO	PARAÍBYBA	RIO GRANDE DO NORTE	CEARÁ
Ministerio da Agricultura Commercio e Obras Publicas										
<i>Secretaria do Estado</i>										
Chefe de Secção.....	2:305,8167									
Officiaes.....	4:461,8072									
Porteiro.....	4:680,8000									
Ajudante do mesmo.....	961,8291									
<i>Correio Geral</i>										
Administrador.....	2:250,8000				675,8217					
— do de Santa Catharina.....	750,8000									
Contador.....										
Primeiros Officiaes.....	8:343,8168			4:353,8332						
Segundos ditos.....	2:400,8576									
Agente.....	750,8000						186,8624			
Ministerio da Fazenda										
<i>Secretaria do Estado</i>										
Primeiro Official.....	4:623,8312									
Correios.....	2:404,8608									
<i>Caixa de Amortisação</i>										
Inspector.....	4:800,8000									
Contador.....	2:400,8000									
Primeiros Escripturarios.....	6:100,8891									
Thesoureiro.....	982,8667									
Ajudantes do dito.....	3:460,8000									
Piel do dito.....	1:429,8992									
Confrentes.....	2:531,8126									
Continuo.....	700,8000									
<i>Thesouro Nacional</i>										
Director Geral.....	2:446,8666									
Contadores.....	41:952,8432									
Chefes de Secção.....	2:400,8000									
Primeiros Escripturarios.....	9:921,8844	2:023,8920								
Segundos ditos.....	5:568,8100									
Terceiros ditos.....	4:246,8916									
Pagadores.....	4:542,8000									
Piel.....	4:000,8000									
Cartorario.....	2:000,8000									
Continuo.....	756,8558									
<i>Thesourarias de Fazenda</i>										
Inspectores.....	600,8000			3:000,8000			3:000,8000			
Contadores.....					4:599,8996		2:400,8000		4:164,8576	
Procuradores fiscaes.....									446,8664	
Official-maior.....	374,8880									
Officiaes.....					182,8832					
Chefes de Secção.....					4:800,8000		4:800,8000			4:800,8000
Primeiros Escripturarios.....	750,8684						900,8000		4:082,8220	
Segundos ditos.....	719,8620			4:291,8250		4:265,8256	3:206,8635			
Terceiros ditos.....					649,8992			195,8158		
Amanuense.....							461,8874			
Thesoureiros.....							900,8000			
Porteiro.....				700,8000						
Cartorario.....										
Continuo.....				217,8201					239,8908	
<i>Juizo dos Fellos da Fazenda</i>										
Solicitador.....									200,8368	
<i>Alfandegas</i>										
Inspectores.....			799,8992							2:312,8772
Escrivaõ.....										
Chefes de Secção.....	4:950,8000		4:700,8664	5:505,8610			4:985,8400			

	MUNICIPIO DA CÔRTE	RIO DE JANEIRO	ESPIRITO SANTO	BAHIA	SERGIPE	ALAGOAS	PERNAMBUCO	PARAÍBYBA	RIO GRANDE DO NORTE	GUARÁ
Primeiros Escripturarios.....	40:919,876			2:137,800			1:375,600	1:500,000	1:050,000	200,834
Segundos ditos.....	5:269,932			3:855,366						140,830
Terceros ditos.....	6:627,847									
Amanuense.....	279,824									733,826
Officias de descarga.....				748,875						721,800
Guarda-mór.....	2:619,827									
Primeiros Conferentes.....	5:523,000			2:200,000			832,826			
Segundos ditos.....	2:700,000			2:902,500			2:025,000			
Conferentes.....	3:600,000									1:650,000
Thesoureiros.....	744,864		465,850	2:197,555				709,511		
Fiel do Thesouroiro da do Rio de Janeiro.....	770,820									
Fieis de armazem.....	6:347,856						922,863			
Administrador das Capatazias.....	3:000,000						2:192,806			
Porteiro.....	503,832									
Continuo.....				234,833						
Commandante do cruzador «Souza Franco».....										
Commandante dos guardas.....				1:200,000						
Primeiros sargentos da companhia dos guardas.....	720,000			800,000						
Guardas.....	2:070,823			4:361,024			600,000			
Patrões e remadores do escaleros.....				408,800			480,000			
Agentes do trapiches.....	1:423,000									
Mostros das barcas de vigia.....	1:383,874									
Mariuholros das mosmas.....	216,000									
<i>Consulados</i>										
Thesoureiro.....							700,892			
Porteiro.....				600,000						
Guarda.....				400,000						
<i>Recebedorias</i>										
Administrador.....				2:629,032			3:000,000			
Escrivão.....							900,000			
Chofes do Socção.....	6:000,000									
Primeiro Escripturario.....	2:000,000									
Recebedor do sello.....	818,800									
Lancadores.....	10:546,820									
Agentes.....				480,893						
Porteiro.....				400,000						
Correio.....	500,000									
<i>Casa da Moeda</i>										
Thesoureiro.....	2:400,000									
Officias abridores.....	4:015,164									
Ajudante do Engenheiro machinista.....	304,870									
Fundidores.....	300,000									
Ensaidores.....	2:209,809									
<i>Terrenos Diamantinos</i>										
Secretario.....				533,835						
	1.135:198,884	19:192,8138	10:431,8926	239:922,896	22:876,8523	23:017,8107	153:256,8601	20:283,8051	16:431,8576	41:080,8065

Recopi

	MUNICIPIO DA CÔRTE	RIO DE JANEIRO	ESPIRITO SANTO	BAHIA	SERGIPE	ALAGOAS	PERNAMBUCO	PARAÍBYBA	RIO GRANDE DO NORTE	GUARÁ
Pensionistas do Estado...	625:380,808	16:590,822	7:465,8120	168:748,8219	17:349,8378	15:585,8180	96:673,8103	17:788,8782	11:057,8040	30:953,8820
Aposentados:										
Do Ministerio do Imperio.....	415:787,8131			48:322,8380			10:222,8429			
» da Justiça.....	400:452,8008			42:994,8349	519,8108	6:166,8371	15:887,8721		300,000	2:537,8308
» da Estrangeiros.....	1:000,000									
» da Marinha.....	74:185,8538			3:597,8184			4:307,8673			
» da Guerra.....	37:719,8165	568,8998		1:150,000			1:227,8163			
» da Agricultura, Commercio e Obras Publicas.....	23:901,8271			1:333,8333	575,8217		156,8624			
» da Fazenda.....	156:763,8600	2:023,8920	2:966,8506	33:776,8902	4:242,8420	4:263,8276	27:779,8316	2:491,8469	4:171,8936	7:567,8031
	1.135:198,884	19:192,8138	10:431,8926	239:922,896	22:876,8523	23:017,8107	153:256,8601	20:283,8051	16:431,8576	41:080,8065

Pensionistas e Aposentados

PIAUIY	MAHARÃO	PARÁ	AMAZONAS	S. PAULO	PARANÁ	SANTA CATARINA	S. PEDRO	MINAS GERAES	GOYAZ	MATO GROSSO	LONDRES	TOTAL
1:283,8326	1:599,996 30,000					900,000	1:083,924 591,240					49:634,816 42:291,877 7:601,9352 279,8324 2:376,561 6:435,567 10:273,520 7:940,988 9:588,466 4:209,518 779,220 7:896,697 6:380,644 2:753,814 234,833
	499,002				974,003			392,868 318,432				
	312,588					1:476,888 1:729,500						
		403,031					4:235,415					
				626,988 849,000				680,643 1:399,992				1:978,874 1:200,000
		1:075,874										
				399,996								1:820,000 4:434,543 1:361,200 1:125,000 1:383,874 2:376,000
	480,000											
	2:100,000											
												799,992 600,000 400,000
												5:620,012 900,000 6:080,000 2:00,000 818,800 10:546,320 480,593 400,000 300,000
												2:400,000 1:045,816 304,879 500,000 2:203,805
												539,555
16:063,824	65:743,438	51:530,667	5:210,159	65:669,335	10:121,121	58:373,103	273:865,123	58:503,969	16:579,667	20:834,986	858,667	2.324.283,908

tulação

PIAUIY	MAHARÃO	PARÁ	AMAZONAS	S. PAULO	PARANÁ	SANTA CATARINA	S. PEDRO	MINAS GERAES	GOYAZ	MATO GROSSO	LONDRES	TOTAL
12:061,5766	34:626,196	31:259,952	3:960,167	38:382,829	9:032,301	44:201,337	239:805,250	33:782,520	11:382,676	16:139,540	858,667	4.484.182,658
				8:421,624 3:768,064		2:965,832 1:834,787	2:222,220 3:405,850	8:269,063	2:257,532	1:667,300		161:418,818 109:437,899 1:000,000 80:946,579 62:145,910
1:990,5740	1:300,002 7:999,992	1:035,000		323,572		1:203,304	799,992					
		327,108 417,180								238,411		
		2:400,000				664,877	1:000,906	3:265,840	4:237,444			34:534,265 350:947,779
2:008,318	21:617,268	15:126,227	1:249,992	14:773,955	1:088,820	7:709,868	26:634,880	13:186,756	1:702,538	2:823,636		
16:063,824	65:743,438	50:530,667	5:210,159	65:669,335	10:121,121	58:373,103	273:865,123	58:503,969	16:579,667	20:834,986	858,667	2.324.283,908

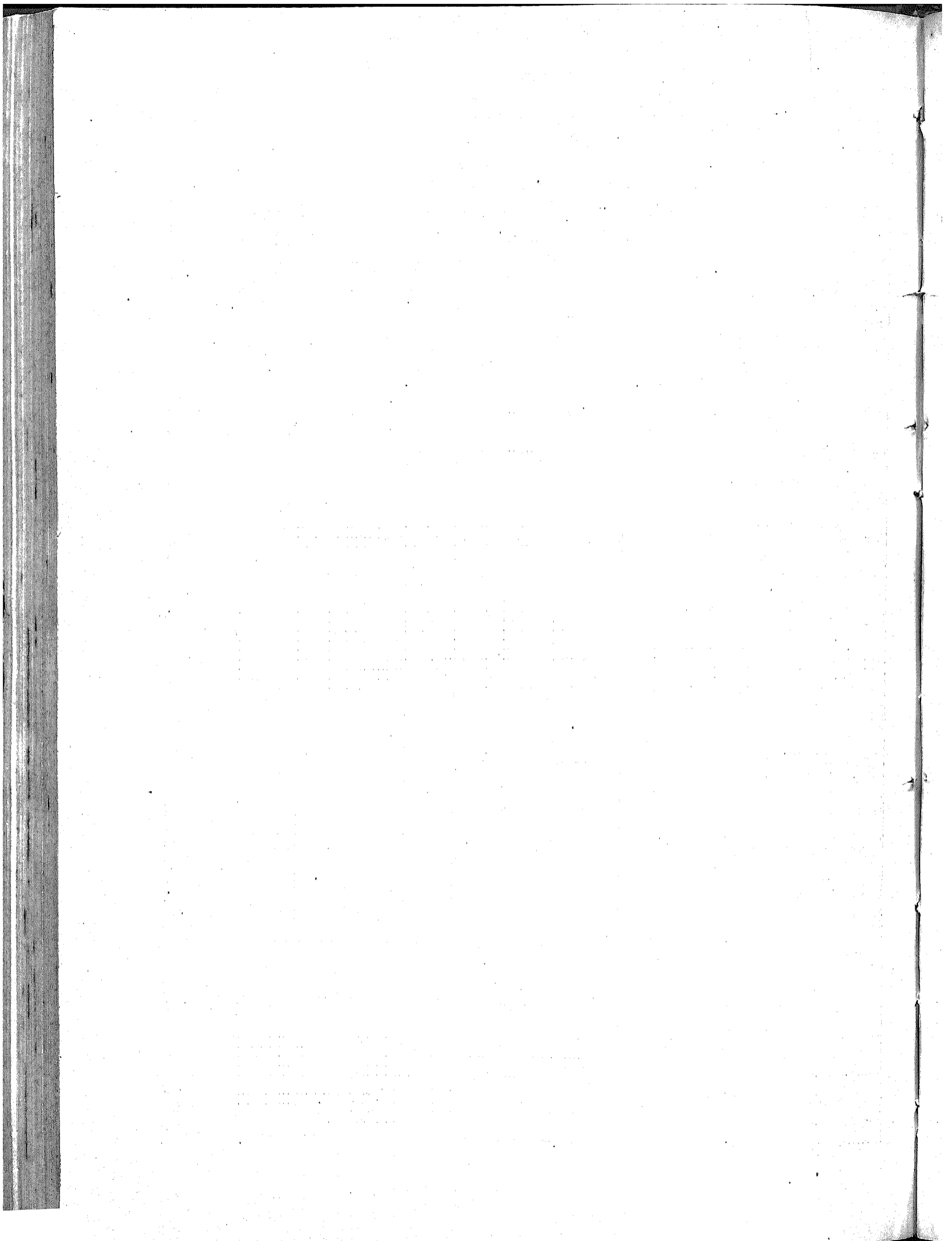

MINISTERIO DA FAZENDA

TABELLA N. 173

§ 6.º Empregados de Repartições extinctas

	MUNICIPIO DA CÔRTE	BAHIA	SERGIPE	ALAGÓAS	PERNAMBUCO	MARANHÃO	SANTA CATHARINA	TOTAL
MINISTERIO DA JUSTIÇA								
Escrivão de africanos livres.....	600,000							600,000
MINISTERIO DA MARINHA								
INTENDENCIA E ALMOXARIFADO								
Fleets.....		480,000						480,000
Amanuense.....		100,000						100,000
CONTADORIA								
Porteiro.....		160,000						160,000
MINISTERIO DA GUERRA								
ARSENAL								
Praticante.....	130,000							130,000
THEZOURARIA DAS TROPAS								
Official de Dofoto.....	183,330							183,330
MINISTERIO DA FAZENDA								
THEZOURO NACIONAL								
Chofes do Socção.....	3:839,253		272,774					4:112,027
Officiaes do Contencioso.....	795,606							795,606
Primeiros Officiaes da Secretaria do Estado.....	4:597,784							4:597,784
THEZOURARIAS								
Chofes do Socção.....	590,753	600,000			480,603			1:671,356
ALFANDEGAS								
Inspector da do S. Francisco.....	1:200,000						1:813,888	1:813,888
Amanuense.....			2:824,592					2:824,592
Administrador das Capatazias.....								
CONSULADO								
Administrador.....	5:709,156					2:823,792		8:532,948
COLLECTORIAS								
Collector.....				440,273				440,273
Escrivão.....				392,576				392,576
OFFICINA DE ESTAMPARIA								
Continuo.....	796,424							796,424
	15:468,308	1:340,000	3:097,766	742,249	480,603	2:826,792	1:813,888	25:769,606

Recapitulação

	MUNICIPIO DA CÔRTE	BAHIA	SERGIPE	ALAGÓAS	PERNAMBUCO	MARANHÃO	SANTA CATHARINA	TOTAL
Ministerio da Justica.....	600,000							600,000
> da Marinha.....		740,000						740,000
> da Guerra.....	333,330							333,330
> da Fazenda.....	14:534,978	600,000	3:097,766	742,249	480,603	2:826,792	1:813,888	24:096,276
	15:468,308	1:340,000	3:097,766	742,249	480,603	2:826,792	1:813,888	25:769,606

Continuação da tabella—Thesouro e

	MUNICIPIO DA CÔRTE	ESPIRITO SANTO	BAHIA	SERGIPE	ALAGÓAS	PERNAMBUCO	PARANHYBA	RIO GRANDE DO NORTE	CEARÁ	PIAUIY
EXPED. ENTE										
Papel, pennas e outros objectos.....	9:272\$260									
Impressões e encadernações.....	34:012\$000									
DIVERSAS DESPEZAS										
Gratificação aos Correios para fardamento.....	600\$000									
Correios a pé.....	10:414\$720									
Serventes.....	8:632\$000									
Compra e concerto de moveise utensis.....	4:442\$000									
— de livros.....	25 \$700									
Assignatura de jornaes....	4:760\$000									
Reforma dos telephones, pilhas e concerto da linha.....	300\$000									
Publicações.....	4:88 \$400									
Luz e despezas miudas....	3:334\$922									
EMPREGADOS DO THEOURO PAGOS NAS THEOURARIAS DE FAZENDA E NA DELEGACIA EM LONDRES										
Director geral.....						608\$000			180\$000	
Primeiros escripturarios.....				146\$235					2:408\$662	
Segundos ditos.....				1:200\$000					672\$305	360\$000
Terceiros ditos.....										
DELEGACIA EM LONDRES										
PESSOAL										
Delegado.....										
Escripturnarios.....										
EXPED. ENTE										
Papel, pennas, etc.....										
Impressões e encadernações.....										
DIVERSAS DESPEZAS										
Servento.....										
Aluguel do escriptorio....										
Porte da corresponden ia e de jornaes e seu custo.										
Telegrammas.....										
Compra e concertos de moveis, utensis e livros.										
Sell de cheques contra o Banco de Inglaterra....										
Luz e despezas miudas....										
THEOURARIAS DE FAZENDA										
PESSOAL										
<i>Junta de Fazenda</i>										
Inspector.....		2:999\$988	6:000\$000	3:799\$992	3:474\$445	5:451\$649	3:799\$002	2:210\$826	3:610\$988	3:000\$000
Contador.....		1:999\$987	4:579\$000	2:016\$183	2:354\$760	4:442\$268	2:400\$000	950\$298	1:828\$567	1:680\$641
Procurador fiscal.....		1:239\$916	2:799\$996	1:800\$000	1:800\$000	2:730\$635	1:800\$000	1:899\$990	1:360\$348	1:599\$996
<i>Contadoria</i>										
Primeiros escripturarios.....		4:018\$832	25:667\$344	4:817\$153	5:904\$221	21:803\$388	4:786\$064	5:086\$789	5:293\$104	5:907\$458
Segundos ditos.....		3:718\$937	22:070\$089	5:859\$759	5:724\$547	17:851\$677	5:751\$075	2:514\$020	6:531\$805	2:216\$930
Terceiros ditos.....			14:522\$998			11:686\$305				
Praticantes.....		1:391\$703	5:253\$816	1:369\$951	1:426\$851	5:389\$315	1:426\$828	319\$094	1:402\$060	1:354\$788
Collaboradores.....				1:552\$000		2:233\$456	1:910\$066	1:926\$448	1:675\$832	178\$000
Gratificação aos empregados que contam mais de 30 annos de serviço.....						310\$092				

Thesouro

MANHÃO PA

180\$000

3:040\$000
2:799\$993
2:401\$074

17:809\$079
13:718\$072
7:396\$203
2:092\$727

Thesouro Nacional e Thesourarias de Fazenda

GEARÁ	PIAUIHY	MARANHÃO	PARÁ	AMAZONAS	S. PAULO	PARANÁ	SANTA CATHARINA	S. PEDRO	MINAS GERAES	GOYAZ	MATO GROSSO	LONDRES	TOTAL
2:589#974	2:003#812	3:240#000 1:198#888	3:600#000 4:45#160	2:899#092	3:408#670 1:198#880	2:800#092	2:100#000	4:799#908 1:345#459	3:499#992 1:199#996	1:920#992	2:899#991		58:303#737 40:086#453
								10:381#153 3:090#309 1:196#773 839#031					16:181#137 6:615#007 1:196#773 839#031
1:183#472	1:099#992	1:189#003	1:198#555	1:199#984	1:123#920	1:200#000	1:098#194	1:398#603	1:194#599	1:200#000	1:198#912		8:850#225 13:977#035
713#203	598#923	1:200#000 1:855#024	1:200#000 1:422#554	718#688	1:200#000 1:308#500	718#700	591#006	1:399#992 1:564#669	1:199#964 1:214#992	710#689	709#052		8:999#947 18:064#999
1:050#010	2:175#720	1:880#980	1:953#812	992#030	1:351#700	1:298#070	231#020	1:523#520	1:106#080	731#880	1:457#400		31:396#140
702#080	10#000	680#800	850#000	807#530	607#500		646#710	1:310#500	610#820	139#090	130#000		9:103#930
2:580#600	1:174#100	2:108#000	2:686#000	604#700	584#000	600#000	1:043#800	3:253#077 4:131#996	1:194#050	924#332	1:111#290		12#000 40:186#006 7:731#996
798#500	141#810		3:644#700	774#500	982#900		316#500	1:565#765	620#960	203#150	63#500		12:901#245
								1:160#000					1:160#000
34#000			85#000		67#000				34#000				371#020
523#670	10#700		1:560#000	213#000	439#000	14#000	87#700	446#060			199#700		5:838#150
													241#860
612#080	31#240	581#760	530#320	556#700	181#700		175#660	578#400	441#480	252#740	525#220		7:315#277
										360#000			360#000 840#000
533#330													733#330 88#459
2:160#000													2:160#000
					960#000								127#777 122#509 725#480 236#558 960#000
													360#000 400#000 160#000
320#000		300#000											3:600#633 91#466
			17#203										510#000 120#000
						270#000							1:540#000 626#666 600#000 200#000 220#000

Continuação da tabella — Thesouro Nacional

	MUNICIPIO DA CÔRTE	ESPIRITO SANTO	BAHIA	SERGIPE	ALAGÓAS	PERNAM-BUGO	PARAHYBA	RIO GRANDE DO NORTE	CEARÁ	PIAUHY
Segundo escripturario da Thesouraria de Pernambuco.....			1:481#825		180#000			1:214#294		
— da do Rio Grande do Norte.....					90#000					
— da do Piahy.....	1:462#400									
— da do Pará.....	56#156				632#168	508#000	580#000			
— da do Paraná.....			240#000							
— da de S. Pedro.....	504#596									
Terceiro escripturario da de Pernambuco.....	166#666		170#698			450#000				
— da do Maranhão.....	960#000							90#000		
— da de S. Paulo.....										
— da de Santa Catharina.....	160#000									
Praticante da do Pará.....	240#000									
Thesoureiro da dita thesouraria.....						600#000				
— da de Goyaz.....										
ADDIDOS										
Segundo escripturario da Thesouraria de Sergipe.....					583#330					
— da de Pernambuco.....					345#159	240#559				
	597:624#825	23:650#206	115:453#935	31:195#491	32:630#011	102:344#226	31:587#699	23:381#552	42:701#187	23:643#160

Recapi

	MUNICIPIO DA CÔRTE	ESPIRITO SANTO	BAHIA	SERGIPE	ALAGÓAS	PERNAM-BUGO	PARAHYBA	RIO GRANDE DO NORTE	CEARÁ	PIAUHY
Thesouro Nacional.....	587:031#721			1:316#235		005#000			2:958#907	360#000
Delegacia em Londres.....										
Thesourarias de Fazenda.....	10:893#104	23:650#206	115:453#935	20:849#256	32:630#011	101:730#226	31:587#699	23:381#552	39:742#220	23:283#160
	597:624#825	23:650#206	115:453#935	31:195#491	32:630#011	102:344#226	31:587#699	23:381#552	42:701#187	23:643#160

Natureza dos

	MUNICIPIO DA CÔRTE	ESPIRITO SANTO	BAHIA	SERGIPE	ALAGÓAS	PERNAM-BUGO	PARAHYBA	RIO GRANDE DO NORTE	CEARÁ	PIAUHY
Ordenados.....	349:348#839	13:547#179	67:772#145	17:175#896	17:965#220	58:893#625	16:487#619	11:157#407	21:143#311	13:139#177
Gratificações.....	172:319#750	6:863#867	32:059#370	11:415#755	9:468#609	30:654#872	12:422#443	8:033#084	11:947#336	6:807#383
— a empregados que contam mais de 30 annos de serviço.....	1:649#984					319#992				
	523:318#573	20:411#046	99:831#515	28:591#651	27:433#925	89:868#489	28:880#002	19:190#491	33:090#647	19:946#560

Nacional e Thesourarias de Fazenda

PIAUIHY	MARANHÃO	PARÁ	AMAZONAS	S. PAULO	PARANÁ	SANTA CATHARINA	S. PEDRO	MINAS GERAES	GOYAZ	MATO GROSSO	LONDRES	TOTAL
												2:876\$119
												90\$000
												1:162\$400
												1:776\$324
		220\$000										220\$000
												744\$396
												337\$364
												1:410\$000
												90\$000
												160\$000
												240\$000
												600\$000
				970\$000								970\$000
												583\$330
												586\$018
187 23:643\$160	03:308\$700	04:609\$737	20:662\$466	52:338\$128	28:507\$383	23:466\$993	132:930\$205	52:805\$070	27:271\$057	33:587\$170	21:345\$146	1.551:045\$907

Recapi

PIAUIHY	MARANHÃO	PARÁ	AMAZONAS	S. PAULO	PARANÁ	SANTA CATHARINA	S. PEDRO	MINAS GERAES	GOYAZ	MATO GROSSO	LONDRES	TOTAL
007 300\$000	120\$000	270\$000		550\$000			4:630\$798				7:200\$000	605:072\$721
											14:145\$146	14:145\$146
220 23:283\$160	03:188\$700	04:339\$737	20:662\$466	51:788\$128	28:507\$383	23:466\$993	128:200\$407	52:805\$070	27:271\$057	33:587\$170		931:828\$040
187 23:643\$160	03:308\$700	04:609\$737	20:662\$466	52:338\$128	28:507\$383	23:466\$993	132:930\$205	52:805\$070	27:271\$057	33:587\$170	21:345\$146	1.551:045\$907

Preza dos

PIAUIHY	MARANHÃO	PARÁ	AMAZONAS	S. PAULO	PARANÁ	SANTA CATHARINA	S. PEDRO	MINAS GERAES	GOYAZ	MATO GROSSO	LONDRES	TOTAL
311 13:139\$177	30:024\$327	36:200\$373	13:038\$270	32:633\$606	16:763\$307	13:766\$721	78:301\$230	32:765\$089	15:406\$259	17:848\$558	4:700\$000	880:988\$473
336 6:807\$383	18:957\$923	17:091\$472	9:015\$707	15:450\$422	9:201\$506	7:198\$982	40:628\$757	17:226\$041	10:539\$838	13:362\$792	12:400\$000	473:795\$999
												1:969\$976
637 19:046\$500	57:982\$250	53:232\$545	22:653\$986	48:123\$428	25:905\$313	20:905\$703	118:929\$987	49:992\$330	25:945\$097	31:211\$350	17:100\$000	1.362:754\$448

MINISTERIO
TABELLA
§ 8.º Juizo dos

	MUNICIPIO DA CORTE	ESPIRITO SANTO	BAHIA	SERGIPE	ALAGÔAS	PERNAM-BUCO	PARAHYBA	RIO GRANDE DO NORTE	CEARÁ
PESSOAL									
Juizes	2:303#206		4:809#604			3:599#983			
Procuradores	1:599#996	262#021	1:412#332	367#556	329#312	599#998	324#996	249#996	364#086
Ajudantes	1:200#000								
Escrivães	3:948#100		817#575			499#992			
Solicitadores	3:199#970	259#014	1:509#245	356#916	327#155	900#000	324#996	249#996	527#885
Escreventes	2:880#000								
Officiaes de Justiça	1:399#992		1:412#332			600#000			
Porcentagem	26:428#399					3:776#916	47#205		
DIVERSAS DESPEZAS									
Despezas judicarias	523#200		69#450	1:020#500	106#540	863#032	74#830	17#000	1:023#336
— miudas	275#600			50#000					
DESPEZA DA CORTE PAGA NA PROVINCIA DO CEARÁ									
Escrivão									600#000
	43:758#463	521#035	10:030#538	1:794#972	763#007	10:839#921	772#027	516#992	2:515#057

DA FAZ
N.º 1
Reitos

BAHYA
240#996
240#996
400#000

MINISTERIO
 'ABELLA
 Juizo dos

DA FAZENDA
 N. 175
 Feitos da Fazenda

DE RTE	GEARÁ	PIAUIY	MARIANHÃO	PARÁ	AMAZONAS	S. PAULO	PARANÁ	SANTA CATARINA	S. PEDRO	MINAS GERAES	GOYAZ	MATO GROSSO	TOTAL
996	304800	240800	0228043	1178033 4708042	1078462	3048280	3248000	3248000	6008000	3988094	2498996	2498093	10:829826 9:397895 1:200800 8:9228406
996	5278585	2408000	8208803	588515 6388510	1008002	6008000		3288024	0008000	6008000	3758000	3758000	12:465898 2:880800 3:530837 32:3408262
				638136	248000	8435			9048990	1:1688317		538078	
000	1:0238386		1:4828314	1:9708200		3038300	3:2818800	208700		4:0118714	478200	1108700	14:8898956 3288600
	6008000												6008000
992	2:5158087	4008002	2:9028150	3:3628341	4218704	1:2088105	3:6768796	6808284	2:1048990	6:1658725	6728196	1:3058005	94:5828380

da tabella

— Estações de arrecadação

CERÁ	PIAUI	MARANHÃO	PARÁ	AMAZONAS	S. PAULO	PARANÁ	SANTA CATHARINA	S. PEDRO			MINAS GERAES	GOYAZ	MATO GROSSO	LONDRES	TOTAL
								Rio Grande	Porto Alegre	Uruguayana					
1:001,8160	636,8268	1:281,8030 1:144,8211	3:338,5468 937,8500	813,8760 287,8000	1:612,8970 1:140,8000	1:015,8440	37,8880 6,8000	1:599,7500 1:065,8500	524,8310 372,8000	1:135,8550				885,8000	31:669,8982 16:025,8911
									360,8000						360,8000
									464,8000						464,8000
200,8000		110,8000	100,8000				48,8000	100,8000	100,8000						2:132,8000
280,8734															280,8734
20,8000		536,8800	2:866,8000		140,8000			902,8000							4:619,8400
176,8104 619,8500	386,8000	1:251,8207	1:621,8815					440,8626	1:426,8433						6:231,8392 4:908,8000
										2:787,8500					2:787,8500
1:200,8000	1:685,8000	4:622,8498		400,8000	400,8000			240,8000	4:800,8000	1:800,8000					30:937,8498
627,8600	255,8000		271,8000 3:736,8450	930,8000			359,8290	49,8000	32,8000 238,8000			100,8000			5:025,8740 8:373,8680
			13,8000						1:144,8500 18,8000			36,8000			1:757,8500 5,8400
52,8790			1:665,8140	187,8000	128,8000		37,8000	2:151,8700	117,8120	25,8000					40:671,8770
896,8230	134,8000	371,8305	762,8638	1:331,8400	610,8240		37,8000	1:133,8490	210,8840	940,8400					13:584,8406
															1:721,8812 4:812,8444 720,8000 76,8000 900,8996 900,8000 1:320,8000
			900,8000												490,8000 1:500,8000
											300,8000				20,8000 360,8000
							10,8333								180,8000 220,8813
		201,8071													12,8720 54,8070 8,8000 240,8000 41,8666 240,8000
508,8332					1:039,8185										2:781,8048 67,8185 147,8231 643,8936 175,8000
175,8000			147,8221												249,8413
							118,8305								133,8365
133,8365															300,8000 960,8000
															1:750,8794
															494,8600

	MUNICIPIO DA CORTE	RIO DE JANEIRO	ESPÍRITO SANTO	BAHIA	SERGIPE	ALAGOAS		PERNAMBUCO	PARAÍHYBA	RIO GRANDE DO NORTE	CEARÁ	PIAUHY	MARANHÃO
						Maceió	Penedo						
Conferente da Alfandega do Rio de Janeiro.....								148,838	210,000				
— da da Bahia.....	699,642			306,681									
— da de Pernambuco.....													
— da do Ceará.....	642,048			1:200,000									
— da do Pará.....													
Mostro do cruzador <i>Capador</i> ao serviço da Alfandega da Bahia.....	105,000												
Commandante do cruzador <i>Souza Franco</i> ao serviço da do Pará.....	200,000												
<i>Diversas despesas</i>													
Cofre do ferro para a Alfandega do Desterro.....	549,300												
Duas balanças para a mesma	376,280												
Escalor para a do Ceará.....	730,281												
Concertos no cruzador <i>Maduza</i> ao serviço da de Pernambuco.....	175,420												
DESPEZA DA CORTE PAGA EM LONDRES E NAS PROVINCIAS DA BAHIA E DE PERNAMBUCO													
<i>Pessoal</i>													
Chefe de secção.....								399,996					
Segundo Escripturario.....								134,496					
Terceiro dito.....													
Ajudante do Inspector da Alfandega da Corte.....				1:666,665									
<i>Diversas despesas</i>													
Custo e remessa do trilhos de aço e grampos.....													
RECEBEDORIAS													
<i>Pessoal</i>													
Administrador.....	10:101,406			5:936,760				6:298,424					
Ajudante.....				4:182,975				4:433,078					
Chefes de Secção.....	13:561,444												
Primeiros escripturarios.....	23:072,748			5:800,659				6:250,776					
Segundos ditos.....	84:042,709			4:054,999				4:399,192					
Terceiros ditos.....	33:092,168			7:094,178				6:680,842					
Praticantes.....	17:203,039			2:721,676				2:078,363					
Thesoureiro.....	6:781,430			4:180,271				4:436,374					
Fieis.....	4:481,230			1:266,509				1:311,464					
Recobedor do sello.....	5:690,701												
Fiel.....	1:327,943												
Langadores.....	63:701,773			14:642,887				15:607,549					
Porteiro.....	2:670,403			1:756,595				1:862,024					
Continuos.....	2:426,839			1:624,153				1:742,180					
Correios.....	3:974,854												
Cobradores (porcentagem).....	58:229,339			3:147,082				6:161,737					
<i>Espediente</i>													
Papel, pennas e outros objectos.....	2:372,800			924,300				2:461,000					
Impressões e encadornações.....	6:088,500			90,500				31,000					
<i>Diversas despesas</i>													
Gratificação e cavalgadura aos encarregados do lançamento para a cobrança de impostos.....	1:174,000			510,000				1:021,834					
Commissão a particulares pela venda de estampilhas.....	31:573,400			3:984,200				3:933,480					
Servontes.....	3:580,000			449,000				594,000					
Compra e concerto de moveis e utensis.....	394,800							12,500					
— de livros e legislação.....	80,000			164,000				36,000					
Aluguel e concerto de casas e armazens.....	600,000												
Publicação de editaes.....								143,480					
Assignatura de jornaes.....								6,000					
Agua, luz e despesas miudas.....	612,300			63,400				89,480					

	MUNICIPIO DA CÔRTE	RIO DE JANEIRO	ESPIRITO SANTO	BAHIA	SERGIPE	ALAGOAS		PERNAM- BUGO	PARANHYBA	RIO GRANDE DO NORTE	CERNÁ	PIAUBY	MAMBUCO	
						Maceió	Penedo							
<i>Despeza da Côrte paga na Provincia do Ceará</i>														
Terceiro Escripturario.....														12,903
<i>Despeza da provincia de Per- nambuco paga na da Bahia</i>														
Terceiro Escripturario.....				480,000										
<i>Agencia do gado</i>														
Agente.....	7:116,318													
Escrivão.....	4:890,794													
Guardas.....	16:437,455													
Vigias.....	502,720													
Agente da Estação Central da Estrada de Ferro D. Pedro II.....	2:116,840													
MESAS DE RENDAS E COLLECTORIAS														
<i>Mesas de Rendas Alfân- degadas</i>														
Administradores.....					10:223,389						4:800,000			
Escrivãos.....					6:450,714						4:180,214			
Guardas e vigias.....					6:429,506						4:599,984	2:610,000		
Marinhagom.....											4:898,000			
<i>Expediente</i>														
Papel, ponnas, etc.....											400,000			
Impressões e encadernações.....					33,200						8,000			
<i>Diversas despezas</i>														
Serventos.....														
Compra de livros e legis- lação.....					76,000									
— de moveis e utensis.....					347,950									
Aluguel e concerto de ca- sas, armazens e escaleros.....					72,000						430,800			
Publicação de editaes.....														
Cavalgadura a empregados encarregados dos lança- mentos para a cobrança de impostos.....														
Commissão a particulares pela venda de estampilhas														
Despezas miudas e outras não especificadas.....					119,000						60,000			
<i>Ancoradouro</i>														
Possoal dos escaleros.....					4:410,000							660,000		
Compra, concerto e custo de escaleros e candas, e aluguel dos mesmos.....					81,830									
Aluguel de casa.....														
Utensils e objectos de expe- diente.....														
<i>Mesas de Rendas</i>														
Commissão pela cobrança das rendas.....	23:152,305	1:068,255	20:551,371				6:521,644				803,454	4:758,721		
Expediente.....			5,810											
<i>Collectorias</i>														
Gratificação e passagem a um empregado.....														
Commissão pela cobrança das rendas.....	165:700,236	8:076,012	51:657,819	22:213,995		18:613,882	61:081,528	3:403,936	5:316,409	18:593,340	6:854,022	10:972,8		
Expediente.....			1:053,700			410,706			53,550	330,720	431,420			
<i>Diversas despezas</i>														
Commissão a particulares pela venda de estampilhas		280,000												
<i>A deduzir: Porcentagem pela arrecadação do fun- do de emancipação.....</i>	1:857:322,324	189:132,541	35:802,702	533:948,399	89:513,378	66:640,570	53:244,415	553:022,624	53:581,320	46:013,085	127:545,657	38:666,424	10:363,	
	11:916,028					119:884,685		6:759,320		931,000	3:150,420	1:094,779		
	1:845:406,296	189:132,541	35:802,702	533:948,399	89:513,378	119:884,685		546:263,204	53:581,320	45:002,083	124:395,237	37:571,5045	10:363,	

bella — Estações de arrecadação

MADRY	PARANHÃO	PARÁ	AMAZONAS	S. PAULO	PARANÁ	SANTA CATHARINA	S. PEDRO			MINAS GERAES	GOYAZ	MATO GROSSO	LONDRES	TOTAL
							Rio Grande	Porto Alegre	Uruguayana					
														42,893
														480,000
														7:416,348 4:390,794 16:478,155 562,720
														2:416,840
														34:837,030 4:219,026 19:563,218 46:939,366 9:871,344
														4:591,530 73,180
														2:954,400
														328,000 987,500
														7:459,739 287,780
														1:301,000
														40,000
														960,280
														23:099,446
														3:523,143 88,000 85,200
														108:949,317 5,800
														543,106
														973:294,783 2:651,936
85,8922 131,8120														280,000
														201:230,931 89:147,121 259:604,851 549:982,005
166,824														213:384,655 14:851,579
194,779														9:680,405 63:526,602 4:131,920 5:644:002,427
														71:574,271
171,645														108:533,076 9:686,405 61:702,962 4:131,926 5:572:427,856

Continuação da tabella

Recapi

	MUNICIPIO DA CÔRTE	RIO DE JANEIRO	ESPIRITO SANTO	BAHIA	SERGIPE	ALAGÓAS		PER-NAMBUCCO	PARAIBYBA	RIO GRANDE DO NORTE	CEARÁ	PIAUIHY
						Macció	Penedo					
Alfandegas.....	4.502:000,935		25:758,395	447:300,890	42:023,797	66:640,570	27:997,886	421:444,008	50:177,393	33:061,724	100:549,973	31:680,382
Recobodorias.....	355:321,389			63:360,444				69:657,088			12:590,3	
Mosas de Rendas e Colletorias.....		180:132,544	10:044,307	73:267,368	47:487,584		25:246,229	61:921,528	3:403,036	12:981,301	26:982,781	6:980,042
						66:640,570	53:246,115					
A deduzir: Porcentagem pela arrecadação do fundo de emancipação.....	4.857:322,324	180:132,544	35:802,702	553:918,399	89:513,378	119:884,685		553:022,624	53:581,329	46:043,085	127:545,057	38:066,424
	44:946,028							6:789,320		951,000	3:150,420	1:004,779
	4.845:406,296	180:132,544	35:802,702	553:918,399	89:513,378	119:884,685		546:263,304	53:581,329	45:092,085	124:395,237	37:571,645

Natureza dos

	MUNICIPIO DA CÔRTE	RIO DE JANEIRO	ESPIRITO SANTO	BAHIA	SERGIPE	ALAGÓAS		PER-NAMBUCCO	PARAIBYBA	RIO GRANDE DO NORTE	CEARÁ	PIAUIHY
						Macció	Penedo					
Ordonados.....	499:894,310		9:700,808	143:972,304	14:474,871	17:583,297	10:067,136	130:046,429	20:084,317	10:802,247	42:824,139	12:592,600
Gratificações.....	15:470,157				6:730,041			20:380,020	379,386	7:278,190	480,734	
— a empregados que contam mais de 30 annos de serviço.....	653,490										159,626	
Porcentagem.....	470:843,008	188:852,544	14:114,147	127:977,208	57:199,376	20:257,045	4:102,708	143:458,026	13:268,020	9:049,723	39:626,360	6:096,889
Soldos.....	91:869,734		4:019,361	28:703,531	3:723,385	5:883,293	3:640,464	23:241,917	3:097,271	2:088,226	13:113,245	3:099,960
Soldadas.....			60:650,281					42:042,084	3:060,000	6:157,867	4:112,610	3:984,000
Etapas.....	45:910,801		2:394,496	18:591,474	2:298,085	4:198,750	2:563,978	15:195,544	1:898,382	1:202,040	6:466,084	1:899,996
	4.124:642,100	188:852,544	30:228,712	379:896,795	84:426,358	47:923,285	20:983,286	175:264,048	41:787,976	36:759,202	107:085,397	27:673,434

tabella — Estações de arrecadação

Recapitulação

N.º	PIAUIHY	MARANHÃO	PARÁ	AMAZONAS	S. PAULO	PARANÁ	SANTA CATHARINA	S. PEDRO			MINAS GERAES	GOYAZ	MATO GROSSO	LONDRES	TOTAL
								Rio Grande	Porto Alegre	Uruguayana					
1/3073	31:680/332	15:391/343	201:799/138	45:066/351	209:264/889	33:438/751	35:604/3067	201:230/331	89:147/123	77:345/362	360/3000	53:640/708	4:131/3926	3.915:027/842
2/3073	6:986/342	10:972/249	50:080/327	27:989/327	216:607/418	30:532/366	33:140/3302	182:259/480	213:384/355	9:326/405	7:708/380	1.240:632/564
1/3087	38:066/324	16:363/392	300:780/306	73:086/278	425:932/307	63:971/415	68:753/429	201:230/331	89:147/123	259:604/331
1/3420	1:004/779	4:375/313	389/540	12:729/740	1:503/3540	2:496/3252	549:982/3005	213:384/355	9:686/405	63:526/3602	4:131/3926	5.644:002/127
1/3237	37:571/365	156:363/392	346:404/3232	72:666/738	413:202/567	62:467/3875	66:257/177	540:449/335	198:533/3076	9:686/405	61:703/362	4:131/3926	5.372:427/886

reza dos vencimentos

N.º	PIAUIHY	MARANHÃO	PARÁ	AMAZONAS	S. PAULO	PARANÁ	SANTA CATHARINA	S. PEDRO			MINAS GERAES	GOYAZ	MATO GROSSO	LONDRES	TOTAL
								Rio Grande	Porto Alegre	Uruguayana					
1/3139	12:593/309	18:340/385	58:753/316	11:172/149	53:380/180	13:151/334	15:402/3978	55:600/392	28:750/369	13:278/746	360/3000	11:861/3217	1:500/3000	1.225:205/529
1/3734	11:615/314	9:740/339	59:409/331	4:597/324	2:020/3413	9:530/367	4:900/382	8:589/320	1:490/321	162:617/359
1/3626	326/749	1:039/865
1/3350	6:096/369	10:301/307	49:131/334	14:010/108	263:047/310	7:231/301	28:770/3680	42:880/320	14:034/314	161:979/317	212:949/325	9:326/405	28:537/381	900/3000	1.967:868/390
1/3245	3:099/360	7:881/372	34:977/377	11:597/334	19:233/354	3:590/332	5:357/785	19:717/3040	7:887/3092	15:772/371	6:599/3004	315:115/368
1/3619	3:984/3000	17:983/3000	819/3000	8:311/750	23:128/359	28:308/708	198:837/308
1/3084	1:899/396	3:804/330	6:669/332	4:403/350	9:771/402	2:199/396	4:047/3307	9:641/3077	3:828/762	7:786/329	3:997/406	158:860/390
1/3397	27:673/334	10:453/333	179:135/3092	51:760/780	404:842/3207	30:780/3007	63:910/3932	160:498/3895	59:392/3219	235:715/3151	212:049/325	9:686/405	52:506/419	2:400/3000	4.029:565/400

MINISTERIO DA FAZENDA

TABELLA N. 177

§ 10.º Casa da Moeda

	MUNICIPIO DA CÔRTE	LONDRES	TOTAL
PESSOAL			
Director.....	7:200\$000	7:200\$000
Primeiro Escripturario.....	3:600\$000	3:600\$000
Segundo dito.....	2:294\$360	2:294\$360
Terceiro dito.....	1:565\$645	1:565\$645
Praticantes.....	1:954\$691	1:954\$691
Thesoureiro.....	3:596\$667	3:596\$667
Fiel.....	2:392\$367	2:392\$367
— das balanças.....	2:393\$443	2:393\$443
Chefe do laboratorio chimico.....	3:600\$000	3:600\$000
Ensaiaadores.....	9:583\$818	9:583\$818
Chefe da fundição.....	3:600\$000	3:600\$000
Ajudantes.....	3:718\$987	3:718\$987
Chefe da laminação e cunhagem.....	3:596\$722	3:596\$722
Ajudantes.....	3:9 2\$304	3:992\$304
Chefe da gravura.....	3:600\$000	3 600\$000
Gravadores.....	7:013\$091	7:013\$091
Engenheiro machinista.....	3:600\$000	3:600\$000
Ajudantes.....	3:585\$992	3:585\$992
Officina da estamperia.....	1:79 \$333	1:798\$333
Ajudante.....	1:198\$879	1:198\$879
Porteiro.....	1:800\$000	1:800\$000
Continuos.....	2:390\$003	2:390\$003
Operarios.....	61:101\$900	61:101\$900
Gratificação ao encarregado do museu monetario.....	536\$382	536\$382
EXPEDIENTE			
Papel, pennas, etc.....	328\$360	328\$360
Impressões e encardenações.....	284\$800	284\$800
DIVERSAS DESPEZAS			
Gratificação ao chefe da officina de estamperia por trabalhos extra-ordinarios.....	897\$500	897\$500
— ao ajudante do mesmo, idem, idem.....	600\$000	600\$000
Compra de generos e utensis para as officinas.....	8:921\$062	8:921\$062
— de combustivel.....	10:771\$400	10:771\$400
— e remessa de acido nitrico.....	303\$333	303\$333
Despesa com o embarque para Liverpool de cobre laminado.....	683\$000	683\$000
Luz e despezas miudas.....	2:697\$878	2:697\$878
	104:897\$554	303\$333	105:200\$887

Natureza dos vencimentos

	MUNICIPIO DA CÔRTE
Ordenados.....	51:827\$ 59
Gratificações.....	26:782\$595
Diarias.....	61:101\$000
	139:711\$554

Ins Ad

Pa

Gr
Se
Co
Co

Ct
Dt

Ir
D
P
A
S
E
P

MINISTERIO DA FAZENDA

TABELLA N. 178

§ 11.º Administração de Proprios Nacionaes

TOTAL
7:200\$000
3:600\$000
2:294\$350
1:505\$645
1:954\$691
3:806\$687
2:392\$367
2:393\$443
3:600\$000
9:583\$818
3:600\$000
3:718\$957
3:891\$722
3:992\$304
3 60. \$000
7:013\$021
3:600\$000
3:585\$992
1:798\$333
1:198\$879
1:800\$ 0
2:39 3003
61:101\$990
536\$382
328\$360
284\$800
897\$500
600\$000
8:921\$062
10:771\$400
303\$333
683\$000
2:697\$878
108:200\$897
MUNICIPIO DA CÔRTE
51:827\$ 59
26:782\$595
61:101\$300
139:711\$854

	MUNICIPIO DA CÔRTE	PIAUHY	MINAS GERAES	MATO GROSSO	TOTAL
PROPRIOS NACIONAES					
<i>Pessoal</i>					
Inspector.....		1:201\$012			1:201\$012
Administrador.....	622\$575				622\$575
<i>Expediente</i>					
Papel, pennas, etc.....		13\$520			13\$520
<i>Diversas despesas</i>					
Gratificação ao encarregado da entrega de gado arromatado.....		250\$000			250\$000
Serviços prestados pela companhia City Improvement.....	637\$500				637\$500
Comedorias, salarios, curativo e vestuario a libertos e tripolantes.....		6:947\$004			6:947\$004
Compra, concerto de ferramenta, armamento, moveis, utensis e outros objectos.....		200\$610			200\$610
— do medicamentos para curativo do animaes.....		5\$000			5\$000
Custeto das fazendas de Paquetuer e de Bellone.....	300\$300			690\$000	1:050\$300
Despezas miudas.....		9\$740			9\$740
TERRENOS DIAMANTINOS					
<i>Pessoal</i>					
Inspector geral.....			2:148\$548		2:148\$548
Delegado do mesmo.....			249\$744		249\$744
Procurador fiscal.....			1:006\$110		1:006\$110
Agente do mesmo.....			126\$237		126\$237
Secretario.....			1:006\$118		1:006\$118
Engenheiro.....			1:006\$110		1:006\$110
Porteiro.....			480\$000		480\$000
	1:020\$375	8:600\$480	6:022\$867	690\$000	17:035\$728

Admin
Escrip
Amann
Fiel de
Ajudar
Portet

Operat

Papel

Grall
Comp
Assis
Luz

Dire
Age
Red
Rev
Con
Ope

MINISTERIO DA FAZENDA

TABELLA N. 179

§ 12.º Typographia Nacional e *Diario Official*

MUNICIPIO DA CÔRTE	
Typographia Nacional	
PESSOAL	
Administrador.....	6:000\$000
Escriptuario.....	3:000\$000
Amanuense.....	1:551\$022
Fiel do deposito.....	3:481\$715
Ajudante.....	1:499\$986
Porteiro e Continuo.....	1:197\$777
OFFICINAS	
Operarios.....	159:201\$411
EXPEDIENTE	
Papel, pennas, etc.....	333\$810
DIVERSAS DESPEZAS	
Gratificação ao Administrador pela fiscalização e publicação dos debates das Camaras.....	1:264\$510
Compra do papel, tinta, typos, etc.....	91:841\$069
— de combustivel.....	1:824\$000
Assignatura de jornaes.....	3:63\$000
Luz e despezas miudadas.....	6:401\$317
Diario Official	
PESSOAL	
Director.....	4:487\$594
Agente.....	1:200\$000
Redactor.....	2:321\$692
Revisores.....	3:849\$900
Conferent s do provas.....	1:836\$660
Operarios.....	96:357\$648
	388:151\$111

	MUNICIPIO DA CÔRTE	BAHIA	SERGIPE	ALAGÔAS	PERNAMBUCO	PARAHYBA	RIO GRANDE DO NORTE	CEARÁ
THEOURO NACIONAL E THEOURARIAS DE FAZENDA								
THEOURO								
A diversos empregados em com- missão	207\$200							
THEOURARIAS								
Inspectores.....							700\$000	600\$000 400\$000 200\$000
— da das Alagôas.....								
— da do Rio Grande do Norte...								
— da do Ceará.....	200\$000							
— da do Mato Grosso.....					800\$000		500\$000	450\$000
Contadores.....	200\$000							
— da de Sergipe.....		200\$000						
— da de Pernambuco.....						400\$000		
— da do Rio Grande do Norte...		200\$000						
— da do Ceará.....								
— da do Maranhão.....	300\$000							
— da de S. Paulo.....					300\$000			
— da de S. Pedro.....					500\$000			1.200\$000
Primeiros Escripturarios.....				175\$000				
— da das Alagôas.....				200\$000				200\$000
— da de Pernambuco.....				625\$000				
— da da Parahyba.....		300\$000			200\$000			
— da do Ceará.....								
— da do Paraná.....				300\$000				
— da de S. Pedro.....				650\$000	225\$000	380\$000		380\$000
Segundos Escripturarios.....								
— da da Bahia.....								300\$000
— da de Pernambuco.....								400\$000
— da da Parahyba.....								
— da do Ceará.....				400\$000				200\$000
— da do Pará.....								200\$000
— da do Paraná.....					400\$000			
— da de S. Pedro.....					350\$000			
Terceiros Escripturarios.....		300\$000						
— da do Ceará.....								
— da de S. Paulo.....								
A empregados em comissão nas Mesas de Rendas e Collectorias. — em diversas comissões de exames.....				150\$000				
ALFANDEGAS								
Inspector.....		600\$000			600\$000			500\$000
— da do Aracajú.....	300\$000							
— da do Penedo.....				400\$000	300\$000			
— da do Ceará.....	200\$000							
— da do Amazonas.....				600\$000				
— da do Pará.....	300\$000				200\$000			
— da de Santa Catharina.....								
Chefe de Secção.....		300\$000						
— da do Maranhão.....								
— da de Porto Alegre.....	990\$750				400\$000			
Primeiros Escripturarios.....				625\$000				
— da de Penedo.....	300\$000							
Segundos Escripturarios.....	200\$000		300\$000		175\$000			
— da de Sergipe.....					80\$400			
— da de Pernambuco.....	100\$000							
— da do Ceará.....								
Terceiros Escripturarios.....	400\$000							
— da do Pará.....								
— da de Santos.....		200\$000						
Praticante.....								400\$000
Guarda-mór.....								75\$000
— da do Ceará.....								

FAZEN
180
de custo

MAHY MA

TERIO DA FAZENDA
 LLA N. 180
 udas de custo

GRÁ	PIAUIHY	MARANHÃO	PARÁ	AMAZONAS	S. PAULO	PARANÁ	SANTA CATHARINA	S. PEDRO	MINAS GERAES	MATO GROSSO	TOTAL
											207#200
00#000										600#000	4:900#000
00#000											400#000
00#000											200#000
			400#000								600#000
						548#000					548#000
30#000	600#000				500#000	387#000		800#000			4:007#000
											200#000
											200#000
											400#000
											200#000
											300#000
						432#000					432#000
00#000						200#000					300#000
00#000		800#000									2:075#000
											800#000
											400#000
											625#000
											500#000
										234#000	234#000
											300#000
30#000						350#000		800#250			2:815#250
30#000		300#000									300#000
30#000		400#000									800#000
30#000		600#000									600#000
30#000					300#000	368#000					4:268#000
30#000											200#000
											400#000
					550#000						900#000
											300#000
									244#000		244#000
											525#000
				525#000							372#500
								122#300		100#000	
10#000	500#000	500#000					500#000	145#000			3:745#000
											300#000
											816#000
											2:00#000
											600#000
											300#000
											200#000
											900#000
	450#000				450#000						300#000
											990#750
								726#500			1:126#500
											925#000
											4:913#000
		325#000					100#000	813#000			86#400
											100#000
											300#000
								300#000			4:524#000
		300#000			550#000			274#000			400#000
											200#000
											247#500
0#000								247#500			75#000
3#000								300#000			300#000

	MUNICIPIO DA CÔRTE	BAHIA	SERGIPE	ALAGÔAS	PERNAMBUCO	PARAHYBA	RIO GRANDE DO NORTE	CEARÁ
Ajudantes		400\$000						
— da da Bahia.....					430\$000			
Conferentes.....	400\$000	450\$600			400\$000			
— da da Bahia.....								300\$000
— da do Maranhão.....								
— da do Pará.....	200\$000							
RECEBEDORIAS								
Chefe de Secção da do Rio de Janeiro e Agente do gado.....	40\$400							
Terceiro Escripturario da do Rio de Janeiro.....					300\$000			300\$000
— da de Pernambuco.....		300\$000						
Segundo Escripturario da de Pernambuco.....	100\$000							
TYPOGRAPHIA NACIONAL								
Ex-chefe da officina de stereotypia e á sua familia.....	4:515\$432							
DIVERSAS								
A diversos empregados por serviços de salvados.....				20\$203				
A empregados em diversas comissões de exames.....			200\$000	225\$000				
Passagens a diversos empregados e a suas familias.....	13:355\$018	293\$010	500\$000			81\$000	221\$400	415\$338
	49:308\$520	3:543\$010	1:000\$000	4:379\$203	5:686\$400	831\$000	1:421\$400	6:490\$338

Ajudas de Custo

PIAUHY	MARANILÃO	PARÁ	AMAZONAS	S. PAULO	PARANÁ	SANTA CATHARINA	S. PEDRO	MINAS GERAES	MATO GROSSO	TOTAL
	400\$000	400\$000					400\$000			400\$000 400\$000 2:100\$000 400\$000 300\$000 200\$000
										40\$400 600\$000 300\$000 100\$000
										1:518\$152
10\$044	201\$080	300\$000				20\$460	433\$000			1:069\$477
		420\$000					784\$000			1:320\$000
780\$000	115\$000	104\$250	1:414\$303	63\$500						17:342\$911
790\$044	2:320\$080	4:540\$250	1:030\$305	2:413\$500	2:771\$000	620\$460	6:235\$750	244\$000	934\$000	65:499\$040

Ac
A on
nc
Ac
A cu
to
A r
de
—
ct
A t
Al
Ac
Aos
—
Ac
n
te
—
d
d

MINISTERIO DA FAZENDA

TABELLA N. 181

§ 14.º Gratificações por serviços extraordinarios e temporarios

	MUNICIPIO DA CÔRTE	BAHIA	SERGIPE	PERNAMBUCO	PIAUHY	MARANHÃO	PARÁ	PARANÁ	S. PEDRO	TOTAL
Ao Inspector da Thesouraria			449,8442							449,8442
A empregados do Thesouro e Thesourarias no desempenho de diversas commissões.	551,8486		47,8376	1:143,8161	612,8094	440,8831	887,8281			3:683,8927
Ao Agente da Thesouraria Geral.....	4:200,8000									4:200,8000
A empregados de Alfandegas por serviços temporarios, etc.....							137,8500	640,8000		777,8500
A um Lançador da Recebedoria do Rio de Janeiro em commissão.....									1:600,8000	1:600,8000
— oncarregado do exame das Collec-torias.....		2:556,8982								2:556,8982
A um Escripturario da Caixa da Amortização	4:600,8000									4:600,8000
Ao Escrivão da Thesouraria Geral.....	4:000,8000									4:000,8000
Aos Ajudantos.....	700,8000									700,8000
— Fiéis.....	4:000,8000									4:000,8000
Ao Inspector da Alfandega de Aracaju addido á Directoria Geral do Con-tencioso.....	97,8777									97,8777
— ex-chefe da officina de sterootypia da Typographia Nacional na forma da 11ª condição do seu contrato.....	4:000,8000									4:000,8000
	7:145,8964	2:556,8982	466,818	1:143,8161	612,8094	440,8831	1:024,8781	640,8000	1:600,8000	15:335,8628

Continuação da tabella — Despezas even. *mae*

	MUNICIPIO DA CÔRTE	RIO DE JANEIRO	ESPIRITO SANTO	BAHIA	SERGIPE	ALAGÔAS	PERNAM- BUCO	PARAHYBA	RIO GRANDE DO NORTE	GERÁ	PIAUIHY
Diferença nos vales postaes...										178800	
— em remessa de nickel....	2968200										
— em remessas ao Thesouro...											
— da adjudicação da casa de um devedor.....					6008000						
DIFFERENÇAS DE CAMBIO											
Na cobrança de cambiaes....											
Nas remessas para Londres...	4.939.2268428			38.8888886							
— a Legação de Montevideo.	26.3888997										
No pagamento do Corpo Diplo- matico.....	16.6928927										
— dos titulos do empres- timo de 1868.....	67.6208000										
— e dos juros do empres- timo nacional do 1879.....	208.8268760			1.2158032			1.1228116				
	5.533.1248641	5.4918460	4268921	38.9768915	7708682	7058977	2.2018373	158083	1518312	6418508	287823

ven tuaes, incluidas as differenças de cambio

PARÁ	PIAUHY	MARANHÃO	PARÁ	AMAZONAS	S. PAULO	PARANÁ	SANTA CATHARINA	S. PEDRO	MINAS GERAES	GOYAZ	MATO GROSSO	LONDRES	TOTAL
17#800											1#000		17#800 296#200 1#000 600#900
												3:204#030	3:204#030 4.974:781#981 26:388#997
													16:602#927
													67:620#000
	1:653#001	2:238#003			973#380			1:476#421					217:506#033
341#508	287#230	2:478#120	2:801#438	471#811	1:764#570	178#976	299#232	4:061#655	546#270	401#475	263#410	65:644#772	5.661:707#686

MINISTERIO DA

TABELLA

§ 16.º Juros diversos, incluidos os dos bi

	MUNICIPIO DA CÔRTE	RIO DE JANEIRO	ESPIRITO SANTO	BAHIA	SERGIPE	ALAGÔAS	PER- NAMBUCO	PARA- HYBA	RIO GRANDE DO NORTE	GEARÁ
JUROS DIVERSOS										
De quantias depositadas como caução.....	5:129#982		290#225	1.311#516			101#230			151#374
Da c/e do Banco do Brazil....	370:955#700									17#500
De peculio de escravos.....	423#267	246#662	681#040			104#006	372#175	14#049		
De dito de aprendizes mari- nheiros.....					4#707			14#707	46#571	49#040
Do emprestimo feito por Joa- quim José Freire, hoje falle- cido.....	38:500#000									
De premios de letras.....	1.362:175#000									
COMMISSÕES E CORRETAGENS										
Commissão :										
Pela compra de apolices dos emprestimos de 1868 e 1879	2:795#520									
Pela compra de cambiases....	40:087#610									
— remessa de soberanos...										
Aos agentes financeiros pelas despezas deste Ministerio .										
Corretagem :										
Aos mesmos agentes pela co- brança de cambiases.....										
	1.820:067#079	246#662	971#265	1.311#516	4#707	104#006	473#405	28#750	46#571	218#514

TABELLA

§ 17.º Juros do empres

	MUNICIPIO DA CÔRTE	RIO DE JANEIRO	ESPIRITO SANTO	BAHIA	SERGIPE	ALAGÔAS	PERNAMBUCO	PARAHYBA	RIO GRANDE DO NORTE	GEARÁ
Pagamento.....	54:372#699	131:209#884	11:285#409	40:311#463	8:331#648	13:258#878	7:913#342	3:717#932	475#948	9:378#646

TABELLA

§ 18.º Juros dos Depositos das Cai

	MUNICIPIO DA CÔRTE
Caixas Economicas.....	505:706#785
Montes de Soccorro.....	30:201#678
	541:908#463

DA
A
bi
A
174
500
340
544

FAZENDA

N. 183

lhetes do Thesouro, commissões e corretagens

PIAUHY	MARANHÃO	PARA'	AMAZONAS	S. PAULO	PARANA'	SANTA CATHARINA	S. PEDRO	MINAS GERAES	GOYAZ	MATO GROSSO	LONDRES	TOTAL
	81#213	080#427	532#272	1:000#000		346#048	3:071#623	771#868		140#455		14:548#138
	136#120	1:420#965		08#000	147#337	56#701	674#239	229#598	261#322			370:955#700
				4#000								4:868#990
												119#628
												38:500#000
												1.362:175#000
												2:705#520
												40:087#610
												2:010#889
												16:921#487
												438#222
												438#222
23#015	210#333	2:071#382	532#272	2:042#004	147#337	403#730	3:745#862	1:001#461	251#322	140#455	10:370#598	1.853:421#181

LA
res
14'
3640

N. 184

timo do cofre de orphãos

PIAUHY	MARANHÃO	PARÁ	S. PAULO	PARANÁ	SANTA CATHARINA	S. PEDRO	MINAS GERAES	GOYAZ	MATO GROSSO	TOTAL
3:230#204	8:245#071	18:127#977	83:130#117	6:480#191	7:979#819	40:731#248	47:672#478	3:420#231	8:370#489	507:652#764

LA
Cai
785
678
463

N. 185

xas Economicas e Montes de Socorro

BAHIA	PERNAMBUCO	MARANHÃO	SANTA CATHARINA	MINAS GERAES	MATO GROSSO	TOTAL
51:936#019	3:000#000	18:414#209	1:413#200	3:000#000	5:005#555	588:476#777
						36:201#678
51:936#019	3:000#000	18:414#209	1:413#200	3:000#000	5:005#555	624:677#455

	MUNICIPIO DA CÓRTE	ESPIRITO SANTO	BAHIA	SERGIPE	ALAGOAS	PER- NAMBUCO	PARAIBYBA	RIO GRANDE DO NORTE
Nas Alfandegas.....	136:596#753	599#710	14:433#232	1:181#400
Gratificação a um engenheiro pela fiscalização da obra da ponte da Alfandega.....	1:016#000	20#000
Na Mesa de Rendas de Mossoró.....	320#000
Nos proprios nacionaes.....	3:533#332
Nas Recebedorias.....	12:328#419	1:987#660	1:952#666	462#710	40#000
Nas Thesourarias.....
Na Typographia Nacional.....	10:746#778
Na Caixa de Amortisação.....	882#500
Pequenos reparos.....	485#965	102#000	10#000
Limpeza e preparação de um elevador para a Alfandega de Pernambuco...	464#050
— e encaixotamento de um guindaste para a Alfandega de Aracaju.....	123#700
	161:142#200	320#000	2:587#370	15:935#197	102#000	6:667#398	462#710	60#000

TABELLA

§ 20.º Serviço

Gratificação ao fiscal das loterias.....

ESTERIO DA FAZENDA
 ELLA N. 486
 19.º Obras

GRANDE NORTE	CEARA'	PIAUHY	MA-RANHÃO	PARA'	AMAZONAS	S. PAULO	PARANÁ	SANTA CATHARINA	S. PEDRO	MINAS GERAES	GOYAZ	MATO GROSSO	TOTAL
.....	3:979#748	903#600	98:815#807	36:042#468	4:148#080	65:892#627	363:496#228
20#000	50#000	1:016#000
40#000	30:065#000	822#200	20#000
.....	370#000
.....	15:861#751
.....	35:320#236
.....	10:746#778
.....	882#500
.....	386#040	460#000	741#030	252#440	140#200	49#760	22#000	409#000	3:038#355
.....	461#050
.....	123#700
60#000	3:979#748	386#040	903#600	98:815#807	400#000	66:707#468	4:890#030	252#440	66:041#827	921#060	22#000	409#000	431:039#595

ELLA N. 487
 serviço das loterias

	MUNICIPIO DA CÓRTE
	2:400#000

1ª tabella — Exercícios findos

HYDA	RIO GRANDE DO NORTE	GRANÁ	PIAUIHY	MAHANNHO	PARÁ	AMAZONAS	S. PAULO	PARANÁ	SANTA CATHARINA	S. PEDRO	GOYAZ	MATO GROSSO	LONDRES	TOTAL
														1:242,150
														1:575,633
						588,228								588,228
														211,666
														1:158,821
														96,600
												475,800		173,800
										336,305				336,305
										59,400				59,400
														37,920
														386,100
														443,810
														444,000
		651,677										435,000		4:085,677
												580,000		580,000
														720,000
														55,758
862		1 941,123												3:047,820
														23,000
														6,000
														817,567
														840,000
														3:597,850
														4:034,146
														1:561,461
														1:005,748
														73,833
														427,040
														14:492,973
														1:445,315
														840,000
														3:597,850
														4:034,146
														1:561,461
														1:005,748
														73,833
														427,040
														14:492,973
														1:445,315
														274,889
														7:826,476
														3:096,200
														1:366,823
														44,8378
														2:674,937
														65,833
														1 226,490

bella — Exercícios findos

RIO GRANDE DO NORTE	CEARÁ	PIAUI	MARANHÃO	PARÁ	AMAZONAS	S. PAULO	PARANÁ	SANTA CATHARINA	S. PEDRO	GOYAZ	MATO GROSSO	LONDRES	TOTAL
													1:000,000
													304,659 247,480
													109,677
													177,483
	400,000 23,148												400,000 23,148 8:209,736
					400,000								109,999
	1:110,000												1:110,000
	301,820		83,800			1:116,000	63,780		378,500 5:803,355	143,548	828,686		8:099,230 18:003,789 27:866,543
											59,999 180,000		89,999 141,343 180,000
											851,000		851,000
													518,762
											405,000 258,000 1:014,279 8:877,460 50,000		405,000 258,000 1:014,279 8:877,460 50,000
											628,745		192,409 32,642 528,745

tabella — Exercícios findos

RIO GRANDE DO NORTE	ORANÁ	PIAUIHY	MAHANILÃO	PARÁ	AMAZONAS	S. PAULO	PARANÁ	SANTA CATHARINA	S. PEDRO	GOYAZ	MATO GROSSO	LONDRES	TOTAL
													38,300
						50,020							50,020
	1:200,000							14,000	68,160				1,980
													82,160
													1:200,000
													230,000
							192,570						295,677
									102,977				438,654
									77,232				515,886
						77,650			361,460				954,816
						66,268							1:318,084
													439,100
													215,808
													8,780
			242,485										242,485
			41,705										584,190
													625,895
													65,000
													2:777,533
													203,125
								1:020,000	610,000				2:562,800
													78,660
								78,660					157,320
				7:349,174									7:349,174
								375,800	161,765				818,565
	212,100				816,000				211,500				1:037,100
									361,400				214,500
									800,000				361,400
					6,820								800,000
													36,820
													23,779
													212,368
													181,544
													2:023,267
						426,140			203,845				30,000
													106,400
													667,500

	EXERCICIOS	MUNICIPIO DA CÔRTE	RIO DE JANEIRO	ESPIRITO SANTO	BAHIA	SERGIPE	ALAGÓAS	PER- NAMBUCO	PARAHYBA	RIO GRANDE DO NORTE
TYPOGRAPHIA NACIONAL										
<i>Officinas</i>										
Compra de uma machina.....	1877—1878.	5:407,854								
Despezas miudas.....	1878—1879.	30,000								
AJUDAS DE GUSTO										
A diversos empregados.....	1878—1879.							507,000		
Passagens aos mesmos.....	1878—1880.	235,810								
GRATIFICAÇÃO POR TRABALHOS FORA DAS HORAS DO EXPEDIENTE										
Pela tomada de contas.....	1875—1879.	1:444,500								
OBRAS										
Na Alfandega.....	1870—1880.	442,334								
Na Thesouraria.....	1878—1879.						75,000			
Guindasto hydraulico para a Alfandega da Bahia.....	1879—1880.	5:000,000								
		452:253,879	265,080	1:618,455	20:597,004	5:916,791	36:740,297	19:759,983	15:797,272	4:169,400

Recapi

	MUNICIPIO DA CÔRTE	RIO DE JANEIRO	ESPIRITO SANTO	BAHIA	SERGIPE	ALAGÓAS	PER- NAMBUCO	PARAHYBA	RIO GRANDE DO NORTE
MINISTERIOS									
Imperio.....	133:451,761		100,000	3:023,391	25,000	33:668,769	1:186,312	10:375,466	487,218
Justiça.....	3:703,144		22,222	4:272,810	144,944	1:678,167	1:567,594	186,347	206,068
Estrangeiros.....	60,000								
Marinha.....	25:914,298			370,008	620,871	197,340	1:411,053	1:400,120	60,500
Guerra.....	19:380,216			1:633,063	302,627	1:056,021	12:742,649	3:648,189	2:937,484
Agricultura, Commercio e Obras Publicas.....	213:755,908		899,263	9:200,142			92,852		183,166
Fazenda.....	56:288,252	265,080	562,529	2:097,890	4:823,049	140,000	3:059,333	440,750	184,344
	452:253,879	265,080	1:618,455	20:597,004	5:916,791	36:740,297	19:759,983	15:797,272	4:169,400

abella

Exercícios Findos

RIO GRANDE DO NORTE	CHARÁ	PIAUIHY	MARANHÃO	PARÁ	AMAZONAS	S. PAULO	PARANÁ	SANTA CATHARINA	S. PEDRO	GOYAZ	MATO GROSSO	LONDRES	TOTAL
													5:407,8034 30,0000
					70,0000				20,0000				527,0000 305,8100
	804,4500												2:242,6550
													442,5334 75,0000
													5:000,0000
4:169,4000	20:237,0382	5:636,6800	7:040,8025	807:349,174	2:542,7738	4:202,6777	36:612,6888	40:244,9233	37:164,8857	1:978,5542	16:056,340	100:379,188	1.606:560,165

Recapi

tulação

RIO GRANDE DO NORTE	CHARÁ	PIAUIHY	MARANHÃO	PARÁ	AMAZONAS	S. PAULO	PARANÁ	SANTA CATHARINA	S. PEDRO	GOYAZ	MATO GROSSO	LONDRES	TOTAL
487,248 206,068 60,800 2:957,484 183,166 184,944 4:169,400	825,0000 5:334,763 1:227,2000 6:346,377 3:654,450	496,8434 540,0065 1:988,759 3:672,724 340,746	7:040,8025 800:000,0000 7:349,174	42,2000 632,448 558,871 311,299 998,220	2:006,630 259,770 158,273 41,300 1:736,698	4:202,6777	3:898,010 490,536 400,000 31:867,662 250,480	300,0000 570,000 648,500 255,670 6:379,403 2:088,260	1:438,279 1:792,924 1:244,411 17:748,231 5:087,838 9:253,174	284,311 1:404,749 445,034 143,548	3:778,571 3:778,571 12:277,769	783,333 5:478,148 94:117,707	401:508,436 20:844,555 5:538,148 33:420,439 79:771,061 1.169:804,460 405:987,066 1.606:560,165
	20:237,0382	5:636,6800	7:040,8025	807:349,174	2:542,7738	4:202,6777	36:612,6888	40:244,9233	37:164,8857	1:978,5542	16:056,340	100:379,188	1.606:560,165

MINISTERIO DA FAZENDA

TABELLA N.º

§ 22.º Adiantamento da garantia provincial de 2 % ás

A' da Bahia.....	
A' de Pernambuco.....	

TABELLA N.º

§ 23.º Reposições

	MUNICIPIO DA CÔRTE	RIO DE JANEIRO	ESPIRITO SANTO	BAHIA	SERGIPE	ALAGOÁS	FERNAMBUCO	PARAÍBUNA	RIO GRANDE DO NORTE	CEARÁ
De direitos.....	43:342,715	716,050	322,400	5:998,698	70,537	504,372	9:122,288	203,187	59,560	1:668,770
Diversas.....	345:087,374				700,389			4:373,401	26,712	
	358:430,089	716,050	322,400	5:998,698	772,926	504,372	9:122,288	4:576,078	86,272	1:668,770

ERIO DA FAZENDA

BELLA N. 189

2 % ás Estradas de Ferro da Bahia, Pernambuco e S. Paulo

	LONDRES
	320:000,000 99:943,448
	419:943,448

BELLA N. 190

posições e restituições

CEARÁ	PIAUHY	MAHANNHO	PARÁ	AMAZONAS	S. PAULO	PARANÁ	SANTA CATHARINA	S. PEDRO	MINAS GERAES	GOYAZ	MATO GROSSO	TOTAL
4:668,770	473,163 40,000	4:738,411 24,000	1:273,530 200,587	2:587,000	1:449,880	1:672,029 41,000	452,000 320,916	2:385,407	2:090,550	103,446 980,621	432,831	42:343,939 358:433,316
4:668,770	483,163	4:978,411	1:534,587	2:587,000	1:449,880	1:683,029	472,916	2:385,407	2:090,550	1:033,766	432,831	400:777,255

Despezas pagas e não escriptu

	EXERCICIOS	BAHIA	ALAGOAS
PENSIONISTAS E APOSENTADOS			
<i>Pensionistas</i>			
Pensões.....	1875—1876.....		
	1877—1880.....	313#400	
Meios soldos.....	1879—1880.....	175#920	
THEOURO E THEOURARIAS			
Expediente.....	1879—1880.....		
JUIZO DOS FEITOS DA FAZENDA			
Custas judiciaes.....	1879—1880.....		118#300
ESTAÇÕES DE ARRECADAÇÃO			
Aluguel de casa.....	1878—1879.....		
Concerto de um escaler.....	».....		
Commissão pela cobrança das rendas.....	1873—1880.....		
Pessoal dos escaleres.....	1877—1878.....		
Despezas miudas.....	».....		
JUROS DO EMPRESTIMO DO COFRE DE ORPHÃOS			
Pagamento.....	1867—1880.....	30:544#350	
GRATIFICAÇÕES POR SERVIÇOS EXTRAORDINARIOS E TEMPORARIOS			
Gratificação a empregados incumbidos dos exames nas Collectorias.....	1879—1880.....		
		31:033#070	118#300

IO DA
ELLA
riptu

FAZENDA

N. 191

radas em exercicios anteriores

OAS

118#300

118#300

PERNAMBUCO	PARANHYBA	RIO GRANDE DO NORTE	MARANHÃO	PARÁ	S. PAULO	MINAS GERAES	GOYAZ	TOTAL
		16#800	48#800 381#400		16#800			61#000 710#300 176#920
			20#100					20#100
								118#300
40#730	71#877	14#000 26#000 200#480 161#200 11#100	11:841#680	50#508		102#468	178#932	14#000 26#000 12:592#871 161#200 11#100
		114#324	1:088#878				4#281	31:761#833
			802#407					862#407
40#730	71#877	640#910	14:239#861	50#508	16#800	102#468	178#213	46:501#121

MINISTERIO DA FAZENDA

TABELLA N. 192

Lei de 15 de Novembro de 1827, art. 13

	MUNICIPIO DA CÔRTE
Pagamento da divida inscripta.....	1:800#000

TABELLA N. 193

Lei n. 2348 de 25 de Agosto de 1873, art. 7º, § unico, n. 4

Fabrico de moedas de nickel e bronze

	MUNICIPIO DA CÔRTE	BAHIA	ALAGÔAS	PARAHYBA	CEARÁ	PIAUHY	PARÁ	GOYAZ	TOTAL
Collaboradores para o serviço do troco das moedas.....		843#000	603#870	1:253#070		300#000	250#000	438#407	3:751#437
Servente.....				206#000	14#000				220#800
Acondicionamento e condu- ção de moedas de nickel, bronze e cobre.....	1:997#000			32#910					2:029#910
	1:997#000	843#000	603#870	1:494#980	14#000	300#000	250#000	438#407	6:001#347

MINISTERIO DA FAZENDA

TABELLA N. 194

Lei n. 2348 de 25 de Agosto de 1873, art. 11, § 5º n. 2

Premio aos navios que se construirem no Imperio

Pagamento.....	MUNICIPIO DA CÔRTE.
	5:472\$000

A
30

TABELLA N. 195

Lei n. 3028 de 29 de Dezembro de 1880 art. 3 e Decreto n. 7976
de 22 de Janeiro de 1881

Construcção de um novo Cruzador para a Alfandega da Côrte

Despeza realizada.....	MUNICIPIO DA CÔRTE
	180:000\$000

7
0
7

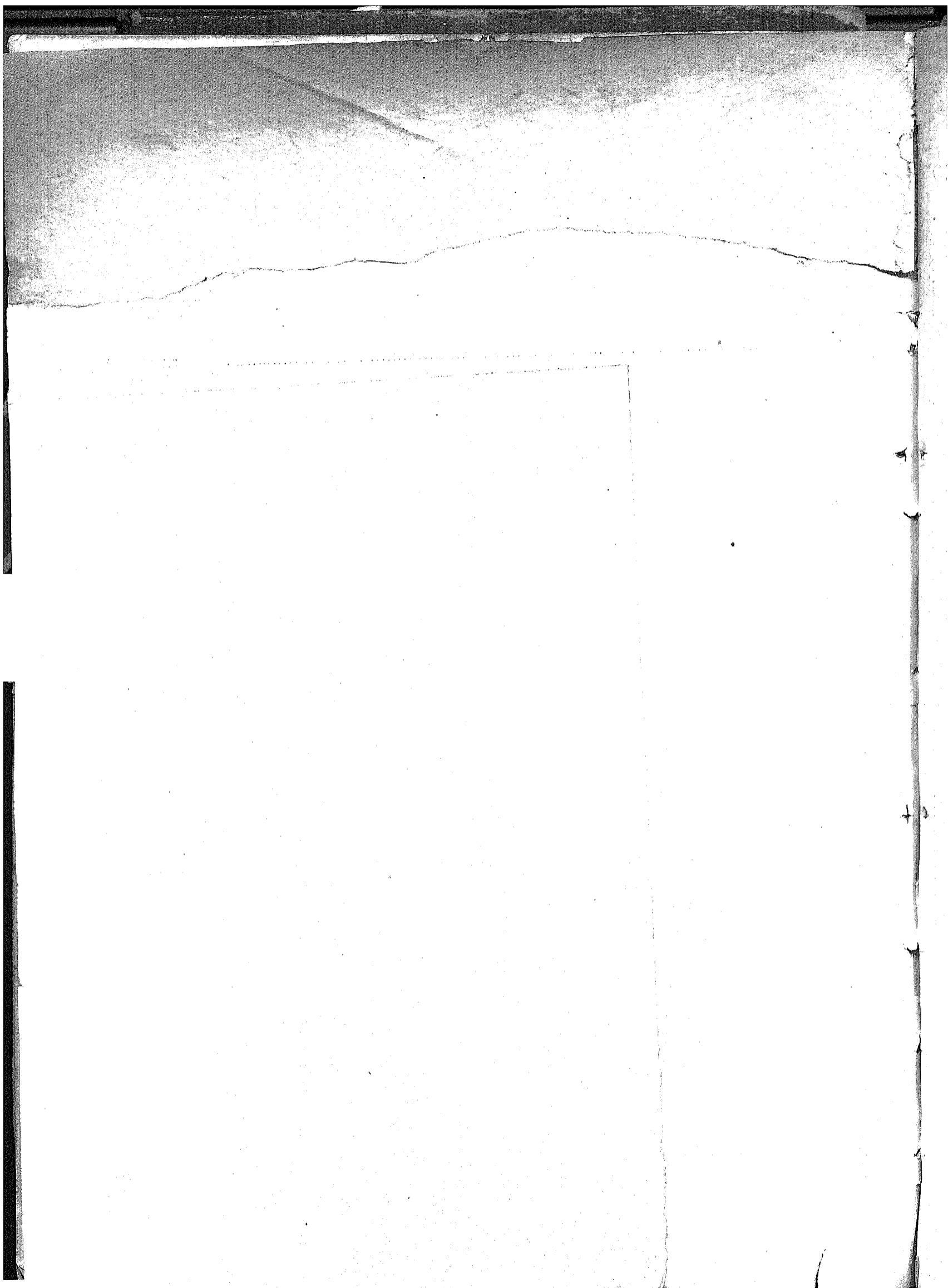

BALANÇOS E QUADROS DIVERSOS

MOVIMENTO DE FUNDOS NO

	RECEITA			TOTAL
	REMESSAS RECEBIDAS	SAQUES FEITOS	SUPRIMENTOS RECEBIDOS	
Município da Corte.....	40.162:642#482	5.589:178#788	51.751:821#210
Rio de Janeiro.....	193:379#325	193:379#325
Espirito Santo.....	737:153#081	125:955#500	863:108#581
Bahia.....	1.916:009#939	16:618#078	1.932:628#017
Sergipe.....	571:248#008	58:170#950	629:427#058
Alagoas.....	1.005:057#173	58:160#374	1.063:226#547
Pernambuco.....	1.032:586#339	10:513#110	33#000	1.043:132#449
Parahyba.....	360:180#307	1:476#470	361:656#777
Rio Grande do Norte.....	223:233#778	710#000	214#862	224:197#640
Ceará.....	818:028#582	196:716#674	997#500	1.015:742#736
Piauí.....	200:839#609	1:313#120	53#200	202:255#929
Maranhão.....	457:386#811	5:553#239	462:940#080
Pará.....	702:004#117	1:612#545	703:616#662
Amazonas.....	482:410#178	13:069#100	495:509#278
S. Paulo.....	1.305:205#194	4:496#839	317#280	1.310:019#313
Paraná.....	158:435#461	224:444#850	382:880#311
Santa Catharina.....	652:520#750	582:047#508	12#504	1.234:580#762
S. Pedro.....	2.328:013#143	227:386#556	11.000#000	2.556:399#699
Minas Geraes.....	379:820#530	1.065:527#524	1.445:357#054
Goyaz.....	340:617#654	497:347#367	837:965#021
Mato Grosso.....	587:662#246	1.132:078#939	1.719:741#185
Londres.....	33.669:705#140	33.669:705#140
	94.374:288#817	9.812:464#481	12:028#340	104.199:381#674

5 NO

EXERCICIO DE 1880 — 1881

	DESPEZA			
	REMESSAS FEITAS	SAQUES PAGOS	SUPPLEMENTOS FEITOS	TOTAL
:821#210	Município da Corte.....	40.909:808#93	4.009:233#468	51.009:091#563
:379#325	Rio de Janeiro.....	1.438:502#709		1.438:502#709
:408#381	Espirito Santo.....	230:307#848		230:307#848
:628#017	Bahia.....	7.157:240#288	025:845#380	35#520
:427#958	Sergipo.....	711:856#791	605#500	712:522#291
:220#347	Alagoas.....	789:448#682		789:448#682
:432#440	Pernambuco.....	7.063:722#314	2.603:383#253	28#000
:056#777	Paralyba.....	222:221#457		222:221#457
:497#040	Rio Grande do Norte.....	83:789#747		83:789#747
:742#736	Ceará.....	513:511#845	3:072#500	189#862
:253#029	Piahy.....	277:735#005	1:400#000	279:135#005
:940#080	Maranhão.....	1.639:902#094	330:372#000	1:083#700
:010#602	Pará.....	3.250:607#021	1.207:500#000	
:609#278	Amazonas.....	368:239#492		368:239#492
:019#313	S. Paulo.....	7.034:697#540	52:161#600	
:880#311	Paraná.....	215:796#104		12#504
:580#762	Santa Catharina.....	208:704#106		11:000#630
:399#699	S. Pedro.....	1.970:477#660	309#000	
:357#054	Minas Geraes.....	949:358#752		281#760
:905#021	Goyaz.....	233:434#535	700#000	
:741#185	Mato Grosso.....	252:750#624		
:795#140	Londres.....	12.722:868#309	977:777#778	
:381#674		94.374:288#847	9.812:464#481	12:628#346
				104.199:331#674

DEPOSITOS

ENTRADA	DINHEIRO	APOLICES	VALORES DIVERSOS	TOTAL
Saldo do exercicio de 1879—1880.....	263:541#417	6.716:445#966	495:509#958	7.475:497#341
Passagem da caixa geral.....	481:442#863	481:442#863
Recebidos neste exercicio.....	546:201#451	759:222#223	3:000#000	1.308:423#674
Fianças.....	510:304#835	193:300#000	703:604#835
	1.801:490#366	7.668:668#189	498:509#958	9.668:668#713

DIFFERENTES

ENTRADA	JOIAS E OUTROS OBJECTOS DE OURO, PRATA E COBRE	APOLICES	LETRAS A VENCER	SELLOS DO CORREIO GERAL	ESTAMPILHAS DE SELLO ADHESIVO	TTULOS DIVERSOS	TOTAL
Saldo do exercicio de 1879 — 1880...	34:014#937	163:800#000	14:310#035	12:071#100	25.278:191#940	2.664:910#153	28.168:811#065
Recebidos neste exercicio.....	2:203#700	9:500#000	5.527:716#300	19:429#300	5.558:840#300
	36:818#897	173:300#000	14:310#035	12:071#100	30.805:911#240	2.684:348#753	33.727:690#425

E CAUÇÕES

SAHIDA	DINHEIRO	APOLICES	VALORES DIVERSOS	TOTAL
Entregues neste exercicio.....	31:338#778	3:000#000	34:338#778
Passagem para a caixa geral.....	643:687#533	643:687#533
Levantamento de fianças.....	788:444#154	815:600#000	8:242#500	1.612:286#654
Saldo que passa para o exercicio de 1881 — 1882.....	338:020#101	6.853:068#189	187:267#458	7.378:355#748
	1.801:490#566	7.668:668#189	198:509#958	9.668:668#713

341
863
074
835
713

VALORES

SAHIDA	JOIAS E OUTROS OBJECTOS DE OURO, PRATA E COBRE	APOLICES	LETRAS A VENCER	SELLOS DO GOVERNO GERAL	ESTAMPILHAS DE SELLO ADHESIVO	TITULOS DIVERSOS	TOTAL
Entregues neste exercicio.....	1:813#500	10:300#000	7:400#000	12:955#200	5.520:011#600	3:340#600	5.556:020#960
Saldo que passa para o exercicio de 1881 — 1882.....	35:005#137	162:800#000	6:940#633	15#000	25.285:899#640	2.681:008#153	28.171:669#465
	36:818#697	173:300#000	14:340#633	12:971#100	80.805:911#240	2.684:348#753	33.727:690#425

805
300
425

Papel para

Estam

Saldo do exercicio de 1879—1880.....	FOLHAS 66
--------------------------------------	--------------

Saldo

Apolices do

Empr

Saldo do exercicio de 1879—1880.....	938:500#000
--------------------------------------	-------------

Saldo

Apolices do

Empr

—1880.....	6.244:500#000
------------	---------------

Saldo

Apolices de

8 %

—1880.....	461:400#000
a.....	20:000#000
	481:400#000

Entre Saldo

Apolices de

6 %

Saldo do exercicio de 1879—1880.....	8.395:800#000
--------------------------------------	---------------

Saldo

para Estampar

s	Saldo que passa para o exercicio de 1881—1882.....	FOLHAS 66
---	--	--------------

es do Emprestimo Nacional de 1868

)000	Saldo que passa para o exercicio de 1881—1882.....	958:500000
------	--	------------

es do Emprestimo Nacional de 1879

)000	Saldo que passa para o exercicio de 1881—1882.....	6.241:500000
------	--	--------------

es de %

)000	Entregues á Pagadoria do Thesouro.....	1:800000
)000	Saldo que passa para o exercicio de 1881—1882.....	479:600000
)000		481:400000

es de 6 %

)000	Saldo que passa para o exercicio de 1881—1882.....	8.395:800000
------	--	--------------

DESENVOLVIMENTO DA TABELLA DE

ENTRADA	DINHEIRO	APOLICES	VALORES DIVERSOS	TOTAL	
Municipio da Corte					
Saldo do exercicio de 1879-1880.....	2:000#000	5.078:600#000	17:400#000	5.098:000#000	Levan
Recebidos.....	418:610#522	724:000#000		1.142:610#522	Passag
Passagem da Caixa Geral.....	391:120#892			391:120#892	Saldo
	811:740#414	5.802#600#000	17:400#000	6.631:740#414	
Espirito Santo					
Saldo do exercicio de 1879-1880.....	1:765#472	2:900#000	28:341#831	33:007#303	Saldo
Recebidos.....	1:000#000			1:000#000	
	2:765#472	2:900#000	28:341#831	34:007#303	
Bahia					
Saldo do exercicio de 1879-1880.....		482:210#800	26:200#202	508:428#502	Levan
Fianças.....	211:698#000	33:900#000		245:598#000	Passag
Passagem da Caixa Geral.....	1:841#000			1:841#000	Saldo
	213:539#000	516:110#300	26:200#202	755:807#502	
Sergipe					
Saldo do exercicio de 1879-1880.....	#780			#780	Saldo
	8:197#201	8:000#000		16:197#201	Saldo
	54:904#338	214:600#000	11:963#678	281:468#046	Entre
	8:800#000			8:800#000	Saldo
	87:285#490			87:285#490	
	150:980#828	214:600#000	11:963#678	377:553#506	
Parahyba					
Saldo do exercicio de 1879-1880.....	376#540		270#760	647#300	Entre
Recebidos.....	810#000			810#000	Saldo
	1:186#540		270#760	1:457#300	
Rio Grande do Norte					
Saldo do exercicio de 1879-1880.....	847#072			847#072	Saldo
Recebidos.....	282#443			282#443	
	1:129#515			1:129#515	
Ceará					
Saldo do exercicio de 1879-1880.....	4:817#000	0:000#000		10:817#000	Saldo
Recebidos.....	2:260#750	9:000#000		11:260#750	
	7:077#750	18:000#000		22:077#750	
Maranhão					
Saldo do exercicio de 1879-1880.....	4:988#174	23:000#000		27:988#174	Leva
Fianças.....	376#000	10:500#000		1:876#000	Saldo
Recebidos.....	1:200#000			1:200#000	
	6:533#174	33:500#000		40:033#174	

ABELLA DE DEPOSITOS E CAUÇÕES

TOTAL	SAHIDA				
	DINHEIRO	APOLICES	VALORES DIVERSOS	TOTAL	
	Município da Côte				
.098:000#000	Levantamento de fianças.....	391:129#892	577:500#000	8:200#000	976:829#892
.142:619#522	Passagem para a Caixa Geral.....	418:619#522			418:619#522
.391:129#892	Saldo que passa para o exercicio de 1881—1882.....	2:000#000	5.225:100#000	9:200#000	5.236:300#000
.631:749#444		811:749#444	5.802:600#000	17:400#000	6.631:749#444
	Espirito Santo				
33:007#303	Saldo que passa para o exercicio de 1881—1882.....	2:765#472	2:000#000	28:341#831	34:007#303
1:000#000					
34:007#303					
	Bahia				
508:428#502	Levantamento de fianças.....	101:841#000	51:500#000	42#500	153:383#500
245:898#000	Passagem para a Caixa Geral.....	111:698#000			111:698#000
1:841#000	Saldo que passa para o exercicio de 1881—1882.....		464:619#300	26:166#702	490:785#002
755:867#502		213:539#000	516:119#300	26:209#202	755:867#502
	Sergipe				
#789	Saldo que passa para o exercicio de 1881—1882.....	#789			#789
	Alagoas				
16:197#201	Saldo que passa para o exercicio de 1881—1882.....	8:197#201	8:000#000		16:197#201
	Pernambuco				
281:408#016	Entregues.....	5:350#384			5:350#384
8:800#000	Saldo que passa para o exercicio de 1881—1882.....	145:639#444	214:600#000	11:963#678	372:203#122
.87:285#490					
377:553#506		150:989#828	214:600#000	11:963#678	377:553#506
	Parahyba				
647#300	Entregues.....	160#000			160#000
816#000	Saldo que passa para o exercicio de 1881—1882.....	1:020#540		270#760	1:297#300
1:457#300		1:186#340		270#760	1:457#300
	Rio Grande do Norte				
847#072	Saldo que passa para o exercicio de 1881—1882.....	1:129#515			1:129#515
282#443					
1:129#515					
	Ceará				
10:817#000	Saldo que passa para o exercicio de 1881—1882.....	7:077#750	15:000#000		22:077#750
11:200#750					
22:077#750					
	Maranhão				
27:058#174	Levantamento de fianças.....		1:000#000		1:000#000
1:875#000	Saldo que passa para o exercicio de 1881—1882.....	6:533#174	32:500#000		39:033#174
1:200#000					
40:533#174		6:533#174	33:500#000		40:033#174

Continuação do desenvolvimento da

ENTRADA	DINHEIRO	APOLICES	VALORES DIVERSOS	TOTAL
Pará				
Saldo do exercício de 1879—1880.....	81:222#100		98:651#287	179:873#387
Recebidos.....	10:415#583		3:000#000	13:415#583
	91:637#683		101:651#287	193:288#970
Amazonas				
Saldo do exercício de 1879—1880.....	798#000	8:800#000		9:598#000
S. Paulo				
Saldo do exercício de 1879—1880.....	2:142#750	230:600#000		232:742#750
Fianças.....	12:210#000	32:000#000		44:210#000
Passagem da Caixa Geral.....	17:810#000			17:810#000
	32:162#750	262:600#000		294:762#750
Paraná				
Saldo do exercício de 1879—1880.....	3:748#702			3:748#702
Santa Catharina				
Saldo do exercício de 1879—1880.....	2:230#000	5:000#000		7:230#000
Recebidos.....	15:318#780	4:000#000		19:318#780
	17:548#780	9:000#000		26:548#780
S. Pedro				
Saldo do exercício de 1879—1880.....	32:247#092	323:960#000	2:452#200	358:659#292
Recebidos.....	276:021#835	95:000#000		371:021#835
Passagem da Caixa Geral.....	60:055#721			60:055#721
	368:323#648	418:960#000	2:452#200	789:735#848
Minas Geraes				
Saldo do exercício de 1879—1880.....	53:400#000			53:400#000
Fianças.....		20:500#000		20:500#000
Passagem da Caixa Geral.....	5:606#250			5:606#250
	59:006#250	20:500#000		79:506#250
Goyaz				
Saldo do exercício de 1879—1880.....	405#327		2:400#000	2:805#327
Recebidos.....	1:208#883			1:208#883
	1:074#440		2:400#000	4:074#440
Mato Grosso				
Saldo do exercício de 1879—1880.....	5:039#215	53:800#000	7:821#000	66:660#215
Fianças.....	1:200#000	1:400#000		2:600#000
Passagem da Caixa Geral.....	5:000#000			5:000#000
Recebidos.....	7:740#000			7:740#000
	18:979#215	55:200#000	7:821#000	82:000#215
Londres				
Saldo do exercício de 1879—1880.....	4:444#445	278:666#666		283:111#111
Recebidos.....		22:222#223		22:222#223
	4:444#445	300:888#889		305:333#334

o da *tabella de — Depositos e Cauções*

L	SAHIDA	DINHEIRO	APOLICES	VALORES DIVERSOS	TOTAL
	Pará				
373#387	Entregues.....	12:588#731		3:000#000	15:588#731
115#383	Saldo que passa para o exercicio de 1881—1882.....	79:048#952		98:651#287	177:700#239
388#970		91:637#653		101:661#287	193:288#970
	Amazonas				
398#000	Saldo que passa para o exercicio de 1881—1882.....	798#000	8:800#000		9:598#000
	S. Paulo				
742#760	Levantamento de fianças.....	20:650#000	7:000#000		27:650#000
210#000	Passagem para a Caixa Geral.....	7:100#000			7:100#000
810#000	Saldo que passa para o exercicio de 1881—1882.....	4:412#750	263:600#000		268:012#750
762#760		32:162#750	262:600#000		294:762#750
	Paraná				
748#702	Saldo que passa para o exercicio de 1881—1882.....	3:748#702			3:748#702
	Santa Catharina				
230#000	Entregues.....	12:358#780			12:358#780
318#780	Saldo que passa para o exercicio de 1881—1882.....	4:990#000	9:000#000		13:990#000
548#780		17:548#780	9:000#000		26:548#780
	S. Pedro				
656#292	Levantamento de fianças.....	261:617#012	174:200#000		435:817#012
621#835	Passagem para a Caixa Geral.....	100:670#011			100:670#011
655#721	Saldo que passa para o exercicio de 1881—1882.....	6:034#625	244:700#000	2:452#200	253:246#825
733#848		368:321#648	418:900#000	2:452#200	789:733#848
	Minas Geraes				
400#000	Levantamento de fianças.....	7:606#250	3:000#000		10:606#250
500#000	Saldo que passa para o exercicio de 1881—1882.....	51:400#000	17:500#000		68:900#000
606#250		59:006#250	20:500#000		79:506#250
	Goyaz				
805#527	Entregues.....	60#883		2:400#000	4:013#527
268#883	Saldo que passa para o exercicio de 1881—1882.....	1:013#527		2:400#000	4:074#410
074#410		1:074#410			
	Mato Grosso				
660#215	Levantamento de fianças.....	5:600#000	1:400#000		7:000#000
600#000	Passagem para a Caixa Geral.....	5:600#000			5:600#000
600#000	Entregues.....	620#000			620#000
740#000	Saldo que passa para o exercicio de 1881—1882.....	7:159#215	53:800#000	7:821#000	68:780#215
000#215		18:970#215	55:200#000	7:821#000	82:000#215
	Londres				
111#111	Saldo que passa para o exercicio de 1881—1882.....	4:444#445	300:888#889		305:333#334

DESENVOLVIMENTO DA TABELLA

ENTRADA	JOIAS E OUTROS OB- JECTOS DE OURO, PRATA E COBRE	APOLICES	LETRAS A VENCER	SELLOS DO CORREIO GERAL	ESTAMPILHAS DE SELLO ADHESIVO	TITULOS DIVERSOS	TOTAL
MUNICIPIO DA CÔRTE							
Saldo do exercicio de 1879—1880...	9:863#539	2:000#000	24:330:446#600	24:342:010#139
Recebidos.....	390#200	4:000#000	3:943:985#600	15:930#000	3:961:305#800
	10:253#739	3:000#000	28:274:132#200	15:930#000	28:303:315#939
ESPIRITO SANTO							
Saldo do exercicio de 1879—1880...	11:059#200	11:059#200
BAHIA							
Saldo do exercicio de 1879—1880.....	104:200#000	889#625	12:956#100	6:035#200	192:047#216	316:428#141
Recebidos.....	8:500#000	277:244#800	3:294#300	289:030#100
	112:700#000	889#625	12:956#100	283:280#000	195:341#516	605:457#241
SERGIPE							
Saldo do exercicio de 1879—1880.....	3:471#010	33:396#600	2:405#500	38:973#110
ALAGOAS							
Saldo do exercicio de 1879—1880.....	44:252#200	4:252#000	48:504#200
PERNAMBUCO							
Saldo do exercicio de 1879—1880.....	52#060	4:000#000	124:032#100	2:454:091#857	2:582:777#217
Recebidos.....	378:230#000	20#500	378:250#500
	52#060	4:000#000	502:262#100	2:454:712#357	2:961:027#717
PARANAYBA							
Saldo do exercicio de 1879—1880.....	46:903#600	301#000	47:204#600
Recebidos.....	53:110#000	20#500	53:130#500
	70:073#600	321#500	70:395#100
RIO GRANDE DO NORTE							
Saldo do exercicio de 1879—1880.....	4:901#620	49:253#200	723#820	24:877#040
Recebidos.....	45:862#000	20#500	45:882#500
	4:901#620	35:114#200	744#320	40:760#140
CEARÁ							
Saldo do exercicio de 1879—1880.....	75#500	39:280#400	1:402#000	40:427#900
Recebidos.....	75:340#000	75:340#000
	75#500	114:590#400	1:402#000	115:767#900
MARANHÃO							
Saldo do exercicio de 1879—1880.....	1:138#002	2:853#500	3:991#562

DE DIFFERENTES VALORES

	SALIDA	JOIAS E OUTROS OBJECTOS DE OURO, PRATA E COBRE	APOLICES	LETRAS A VENCER	SELLOS DO CORREIO GERAL	ESTAMPILHAS DE SELLO ADHESIVO	TITULOS DIVERSOS	TOTAL
	MUNICIPIO DA CÔRTE							
139	Entregues.....		1:000\$000			3.957:296\$200		3.958:296\$200
300	Saldo que passa para o exercicio de 1881—1882.....	10:253\$739	2:000\$000			24.316:836\$000	15:930\$000	24.345:019\$739
339		10:253\$739	3:000\$000			28.274:132\$200	15:930\$000	28.303:315\$939
	ESPIRITO SANTO							
200	Saldo que passa para o exercicio de 1881—1882.....	11:059\$200						11:059\$200
	BAHIA							
144	Entregues.....		8:500\$000	200\$000	12:955\$200	223:048\$200	3:340\$600	248:044\$000
100	Saldo que passa para o exercicio de 1881—1882.....		104:200\$000	689\$625	\$900	60:231\$800	192:000\$916	357:123\$241
241			112:700\$000	889\$625	12:956\$100	283:280\$000	195:341\$316	605:167\$241
	SERGIPE							
110	Saldo que passa para o exercicio de 1881—1882.....			3:471\$010		33:396\$600	2:105\$500	38:973\$110
	ALAGÔAS							
200	Saldo que passa para o exercicio de 1881—1882.....					44:262\$200	1:252\$000	45:504\$200
	PERNAMBUCO							
217	Entregues.....		1:000\$000			340:636\$800		341:636\$800
300	Saldo que passa para o exercicio de 1881—1882.....	52\$060	3:000\$000			161:025\$600	2.454:712\$387	2.619:390\$917
717		52\$060	4:000\$000			502:262\$400	2.454:712\$387	2.904:027\$717
	PARANHIBA							
600	Entregues.....					36:003\$900		36:003\$900
300	Saldo que passa para o exercicio de 1881—1882.....					34:069\$700	321\$500	34:391\$200
100						70:073\$600	321\$500	70:395\$100
	RIO GRANDE DO NORTE							
040	Entregues.....					14:597\$400		14:597\$400
500	Saldo que passa para o exercicio de 1881—1882.....	4:901\$620				20:516\$800	744\$320	26:162\$740
140		4:901\$620				35:114\$200	744\$320	40:760\$140
	CEARÁ							
900	Entregues.....					63:463\$600		63:463\$600
000	Saldo que passa para o exercicio de 1881—1882.....	75\$500				51:126\$800	1:102\$000	52:304\$300
900		75\$500				114:500\$100	1:102\$000	115:767\$900
	MARANHÃO							
1562	Saldo que passa para o exercicio de 1881—1882.....	1:138\$002					2:553\$560	3:691\$562

Continuação do desenvolvimento

ENTRADA	JOIAS E OUTROS OB- JECTOS DE OURO, PRATA E COBRE	APOLICES	LETRAS A VENCER	SELLOS DO CORREIO GERAL	ESTAMPILHAS DE SELLO ADHESIVO	TITULOS DIVERSOS	TOTAL
PARÁ							
Saldo do exercício de 1879—1880...		4:600\$000	1:800\$000		26:998\$000	1:303\$500 20\$500	34:701\$500 20\$500
Recebidos.....		4:600\$000	1:800\$000		26:998\$000	1:324\$000	34:722\$000
A' AZONAS							
Saldo do exercício de 1879—1880...	600\$000				19:081\$000 50:320\$000	952\$000 205\$000	21:533\$000 50:340\$500
Recebidos.....	600\$000				70:310\$000	972\$500	71:882\$500
S. PAULO							
Saldo do exercício de 1879—1880...					152:043\$700	1:927\$000	153:970\$700
Recebidos.....	1:813\$500				222:911\$700	20\$500	224:745\$760
	1:813\$500				374:955\$400	1:947\$500	378:716\$460
PARANA'							
Saldo do exercício de 1879—1880...					6:926\$600	1:303\$500	8:229\$100
Recebidos.....					66:929\$800	20\$500	65:950\$300
					72:855\$400	1:324\$000	74:179\$400
SANTA CATHARINA							
Saldo do exercício de 1879—1880...	330\$500			15\$000	18:148\$400	933\$000	19:466\$900
Recebidos.....					48:537\$800	20\$500	48:558\$300
	350\$500			15\$000	66:686\$200	973\$500	68:025\$200
S. PEDRO							
Saldo do exercício de 1879—1880...	3:726\$006	34:200\$000	8:180\$000		190:404\$400	1:208\$500	237:869\$500
Recebidos.....					205:001\$000	20\$500	295:082\$100
	3:726\$006	34:200\$000	8:180\$000		485:526\$000	1:319\$000	532:951\$606
MINAS GERAES							
Saldo do exercício de 1879—1880...	2:428\$940	14:800\$000			197:808\$800	1:302\$500	216:340\$240
Recebidos.....					100:797\$400	20\$500	100:817\$900
	2:428\$940	14:800\$000			298:606\$200	1:323\$000	317:158\$140
GOYAZ							
Saldo do exercício de 1879—1880...	418\$070				52:495\$840	1:102\$500	54:016\$410
Recebidos.....					376\$000		376\$000
	418\$070				52:872\$440	1:102\$500	54:393\$010

da tabella de diferentes valores

to

L

118500
208500
228000

338000
498500
328500

708700
468760
168460

298400
308300
708400

368900
388300
268200

398500
328400
148000

108240
178900
388440

108410
768000
388010

SAHIDA	JOIAS E OUTROS OB- JECTOS DE OURO, PRATA E COBRE	APOLICES	LETRAS A VENCER	SELLOS DO CORREIO GERAL	ESTAMPILHAS DE SELLO ADHESIVO	TITULOS DIVERSOS	TOTAL
PARÁ							
Saldo que passa para o exercicio de 1881—1882.....		4:0008000	1:8008000		26:9988000	1:3248000	34:7228000
AMAZONAS							
Entregues.....					14:4788200		14:4788200
Saldo que passa para o exercicio de 1881—1882.....	6008000				58:8318800	9728560	57:4048306
	6008000				70:3108000	9728500	71:8828500
S. PAULO							
Entregues.....	1:8138560				238:6128900		237:4268460
Saldo que passa para o exercicio de 1881—1882.....					430:3428500	1:9478300	441:2908000
	1:8138560				374:9688400	1:9478300	378:7168160
PARANA'							
Entregues.....					32:8688000		32:8688000
Saldo que passa para o exercicio de 1881—1882.....					40:0008400	1:3248000	41:3248400
					72:8688400	1:3248000	74:1798400
SANTA CATHARINA							
Entregues.....					39:7528000		39:7528000
Saldo que passa para o exercicio de 1881—1882.....	3508500			168000	20:9348200	9738500	28:2738200
	3608500			168000	06:0808200	9738500	08:0288200
S. PEDRO							
Entregues.....			7:2008000		379:7268200		386:9268200
Saldo que passa para o exercicio de 1881—1882.....	3:7268606	34:2008000	9808000		108:7998800	1:3198000	146:0288406
	3:7268606	34:2008000	8:1808000		488:5268000	1:3198000	532:0818606
MINAS GERAES							
Entregues.....					430:1208400		430:1208400
Saldo que passa para o exercicio de 1881—1882.....	2:4288940	14:8008000			168:4888800	1:3238000	187:0378740
	2:4288940	14:8008000			298:0088200	1:3238000	317:1688440
GOYAZ							
Entregues.....					52:4208800		52:4208800
Saldo que passa para o exercicio de 1881—1882.....	4188070				4618640	1:4028500	1:9728240
	4188070				52:8728440	1:4028500	54:3938010

Quadro da divida activa do Imperio liquidada até 31 de Dezembro de 1881

ORIGEM	Distribuição das épocas que alteraram ou modificaram o systema da contabilidade, administração e fiscalisação da Fazenda Nacional					Estado da divida em 31 de Dezembro de 1881			
	Sem distincção de annos	1808—21	1822—51	1852—50	1850—81	TOTAL	Cobavel	Duvidosa	Insolvel
Ajudas de custo.....					1.000,000	1.000,000	1.000,000		
Alcances.....	412.932,011	60.432,582	112.422,521	899.274,503	1.532.862,593	3.037.923,507	2.767.723,448	26.775,833	243.422,584
Arromatações.....	2.243,520	2.410,176	86.435,974	4.539,836	210,000	95.838,773	89.837,560	5.144,867	876,548
Contribuição do monte-pio.....					30,333	30,333			
Dízimos.....	25.946,179	2.332,433	48.826,500	43.792,324		60.897,583	39.265,204		21.632,512
Dito do gado.....	8.439,271	31.874,580	20.155,508	1.714,872		62.183,986	27.621,360		34.562,526
Dito de minas.....	36.505,893		2.241,621	396,521		39.143,855	33.019,155	6.124,500	
Direitos do assucar.....		9.217,547	1.462,584			10.680,333	1.867,166	8.813,227	
Ditos de entrada.....	345.637,843				13,125	345.650,968	13,125		345.637,843
Ditos de consumo.....	2.500,000	3.809,893	7.732,821	15.465,869	12.736,808	42.244,911	32.243,152	8.975,794	4.003,543
Ditos de exportação.....				135,822	3.330,543	3.466,395	3.466,395		
Ditos de 5 % na compra e venda de embarcações.....	547,500	1.317,500		63,000	15,000	2.143,000	913,000	1.232,000	
Ditos de 15 % das embarcações estrangeiras que passava a nacionaes.....					1.732,500	1.732,500	1.732,500		
Declama urbana.....		3.080,506	2.516,888	49.752,342	160.201,394	185.550,930	183.550,930		
Dita da legua além da demarcação.....				11.820,544	29.099,874	31.620,516	31.620,516		
Dita adicional de corporações do mão morta.....			535,890	2.474,891	9.434,893	12.445,674	12.445,674		
Dízima de Chancellaria.....	3.585,308	1.121,417	41,577	20.935,704	126.092,527	152.046,533	151.383,157	1.038,547	224,820
Donativos.....	96.453,439	19.061,516	16.444,534	937,201	920,000	133.813,590	31.806,544	69.990,847	32.016,599
Emolumentos.....					214,620	214,620			
Pêços de terrenos e de marinhãs.....	28.228,137	19.082,676	5.824,510	24.117,845	41.234,873	119.498,041	67.831,829	50.731,007	577,977
Dito do somaria.....			4.032,934			4.032,934		4.032,934	
Fundo de emancipação.....					3.265,000	3.265,000			
Indemnizações.....	17.961,597	27.005,711	9.525,922	74.222,593	884.070,238	1.009.727,285	967.827,593	9.963,031	31.934,642
Imposto pessoal.....					936.713,871	936.713,871	936.713,871		
Dito sobre lojas.....		422,500	15.943,000	217.946,073	871.132,887	1.089.533,720	1.077.344,543	1.193,621	5.613,556
Dito sobre segos.....	1.110,500	128,500	574,000	5.291,575	3.423,912	9.418,071	9.378,071		40,000
Dito sobre barcos do interior.....	4.809	1.824,000	211,500	16.513,502	23.055,827	41.609,578	41.609,578		
Dito sobre casas de letices e modas.....				1.156,000	7.327,600	8.483,600	8.483,600		
Dito do industrias e profissões.....					1.829.514,138	1.829.514,138	1.829.514,138		
Dito de transmissão de propriedade.....					8.940,864	8.940,864	8.940,864		
Dito sobre casas de moveis e roupa feita.....				973,578	42.624,835	43.598,633	13.598,633		23,680
Dito sobre aguardante.....			1.648,562	35.084,507	39.922,275	76.651,594		31,328	
Dito sobre loterias.....				43.024,878	8.254,518	53.279,576	53.279,576		
Dito de 8 % sobre os premios das mesmas.....	3.120,000				91,000	3.211,000	3.211,000		
Dito de despachantes e corretores.....				517,520	4.642,500	5.159,750	5.159,750		
Laudemios.....				4,000	167,500	171,500	171,500		
Letras.....	5.925,654	4.026,937	13.072,697	103.348,942	166.949,208	290.943,233	290.756,022		187,216
Ditas recambiadas.....				3.300,000	65.272,522	68.572,522	68.572,522		
Multas.....	59.287,319		36.786,536	41.481,327	1.073.509,165	1.211.034,047	1.208.598,844	588,802	6.878,337
Meia siza.....		1.174,750	4.386,628	675,528	1.707,405	4.944,311	2.430,000	2.514,311	
Novos e vellos direitos.....	3.957,453	4.178,561	3.644,817	6.037,825	4.352,870	22.227,008	13.421,895	8.173,808	628,206
Passagem de rios.....	366,745					366,745			366,745
Praticagem da barra.....					1.016,000	1.016,000	1.016,000		
Renda do proprios nacionaes.....	1.974,531	4.533,711	61,502	17.225,957	123.123,808	146.908,711	143.103,854		3.804,737
Dita do arsoaes.....					37.919,257	37.919,257	37.919,257		
Dita do terrenos diamantinos.....				2.360,000	811,583	3.171,583	3.171,583		
Dita extinta.....	13.528,251	19.666,638	16.059,470	1.181,793		50.435,183	10.882,569	28.119,502	11.433,700
Dita da Typographia Nacional.....					3.993,500	3.993,500	3.993,500		
Reposições e restituções.....	5.808,498	2.861,673	20.507,802	93.019,271	32.047,544	160.238,508	146.630,184	8.011,616	5.576,878
Rendimento de 5 réis em libra da carne verde.....		1.025,524		238,566		1.264,090	1.264,090		
Sello de heranças e legados.....	133,504	26.761,918	87.178,352	33.537,523	67.513,795	185.146,879	139.627,003	45.408,478	411,301
Dito fixo e proporcional.....				4.201,553	46.844,549	51.046,102	51.046,102		
Subsidio litterario.....	8.946,812	691,297	1.718,875	802,374		9.159,358		9.159,358	
Siza do bens de raiz.....	4.209,549	25.943,333	19.643,573	80.493,092	35.583,076	165.933,514	165.933,514		
Salarios de africanos livres.....			1.504,802	79.544,561	141.957,800	223.006,833	223.006,833		
Terças partes de officios.....	40.603,894			493,138		41.097,032	17.830,390	12.819,617	40.447,504
Taxa do escravos.....				129.148,124	1.092.456,797	1.221.604,921	1.216.147,921	4.117,000	340,000
Venda do generos nacionaes.....	534,874	928,589	3.956,842	1.778,900	2.233,283	9.434,676	9.434,676		
Dita do proprios nacionaes.....	5.367,559		600,000		4.881,575	10.849,134	4.880,875	600,000	5.367,559
Dita do pão Brazil.....		11.744,000				11.744,000	11.744,000		
TOTAL	1.120.839,349	287.455,898	47.320,872	2.003.887,565	9.499.336,853	13.407.843,297	12.332.981,702	300.150,898	765.710,897

Tabellas parciaes da divida activa do municipio e provincias

ORIGEM	Sem distincção de annos	1808—21	1822—51	1852—50	1850—81	TOTAL	Cobavel	Duvidosa	Insolavel
Rio de Janeiro e municipio da corte									
Alcancas.....			300,5000	44,835,5212	941,018,5374	986,203,586	986,203,586		
Contribuição do montepio.....					30,5333	30,5333	30,5333		
Decima adicional das corporações do mão morta.....				363,5050	865,5483	929,5133	929,5133		
Dita urbana.....				14,341,079	160,127,632	174,468,731	174,468,731		
Dita da logua além da demarcação.....				11,520,546	20,090,574	31,620,510	31,620,510		
Direitos de 15 % das embarcações que passam a nacionaes.....					1,732,500	1,732,500	1,732,500		
Ditos de consumo.....					5,546,5487	5,546,5487	5,546,5487		
Dizima do Chancellaria.....				811,5763	218,5237	1,030,5002	1,030,5002		
Emolumentos.....					1,5200	1,5200	1,5200		
Fóros de terrenos e do marinhãs.....				10,907,574	22,337,5167	31,461,5921	33,461,5921		
Fundo de emancipação.....					3,265,5000	3,265,5000	3,265,5000		
Imposto de despachantes e corrotorios.....				517,550	4,287,500	4,804,5750	4,804,5750		
Dito da transmissão do propriedade.....					7,819,5884	7,819,5884	7,819,5884		
Dito sobre bareos do interior.....				4,786,5736	3,916,5135	8,702,5871	8,702,5871		
Dito sobre segos.....				2,947,5123	1,513,5412	4,430,5435	4,430,5435		
Dito sobre casas de leilões e modas.....				1,156,5000	6,024,5800	8,080,5800	8,080,5800		
Dito sobre casas de moveis e roupas feitas.....				933,5798	7,106,5170	8,039,5968	8,039,5968		
Dito sobre lojas.....				47,927,5821	370,865,5164	418,792,5985	418,792,5985		
Dito pessoal.....					709,189,5736	709,189,5736	709,189,5736		
Dito predial.....					60,910,5404	60,910,5404	60,910,5404		
Dito de industrias e profissões.....					1,222,707,5119	1,222,707,5119	1,222,707,5119		
Dito de consumo de aguardento.....				32,091,5395	39,922,5255	72,013,5650	72,013,5650		
Indemnizações.....				2,483,5980	797,444,5578	799,598,5558	799,598,5558		
Laudemios.....					467,5500	467,5500	467,5500		
Letras.....				31,794,5166	7,323,5122	39,117,5308	39,117,5308		
Moia stza.....					4,705,5000	4,705,5000	4,705,5000		
Multas e juros.....				3,204,5001	621,154,5999	624,359,5000	624,359,5000		
Novos e velhos direitos.....				297,5000	438,5374	436,5264	436,5264		
Renda de arsenaes.....					36,351,5337	36,351,5337	36,351,5337		
Dita de proprios nacionaes.....					71,539,5525	71,539,5525	71,539,5525		
Dita da Typographia Nacional.....					3,931,5500	3,931,5500	3,931,5500		
Reposições e substituições.....				1,487,5724	591,5991	1,779,5715	1,779,5715		
Salto de africanos livres.....					438,868,5352	438,868,5352	438,868,5352		
Solto fixo e proporcional.....					4,919,5404	4,919,5400	4,919,5400		
Dito de heranças e legados.....		50,5302	127,5997	28,048,5144	67,050,500	95,277,5038	95,277,5038		
Siza do bens da raiz.....					1,046,5000	1,046,5000	1,046,5000		
Taxa do escravos.....				33,208,5166	786,370,5000	820,178,5166	820,178,5166		
Venda de generos.....					2,233,5283	2,233,5283	2,233,5283		
Dita de proprios nacionaes.....					400,5000	400,5000	400,5000		
	§	50,5302	427,5997	273,084,5047	6,432,197,5107	6,405,760,5103	6,405,760,5103	§	§
Espirito Santo									
Alcancas.....					3,736,5814	3,736,5814	3,736,5814		
Decima adicional das corporações do mão morta.....				39,5116	266,5857	306,5953	306,5953		
Dita urbana.....				1,503,5882	1,803,5882	1,593,5882	1,593,5882		
Emolumentos.....					3,5200	3,5200	3,5200		
Fóros de terrenos e do marinhãs.....				1,390,5740	4,149,5333	2,540,5093	2,540,5093		
Indemnizações.....					15,002,5343	15,002,5343	15,002,5343		
Imposto sobre lojas.....				1,947,5172	13,729,5400	15,676,5572	15,676,5572		
Dito sobre industrias e profissões.....					7,339,5818	7,339,5818	7,339,5818		
Multas e juros.....					2,743,5667	2,743,5667	2,743,5667		
Novos e velhos direitos.....					4,5729	4,5729	4,5729		
Reposições e substituições.....					1,450,5000	1,450,5000	1,450,5000		
Renda de proprios nacionaes.....				76,0032	2,033,5320	2,113,5962	2,113,5962		
Taxa do escravos.....				179,5000	8,419,5400	8,295,5000	8,295,5000		
	§	§	§	5,433,5632	55,234,581	60,417,5733	60,417,5733	§	§
Bahia									
Alcancas.....	28,678,5070			175,696,5281	409,684,5324	314,038,5875	307,068,5359	6,643,5476	347,5040
Arrendações.....		2,410,5176	82,371,5892		230,5000	85,011,5868	85,011,5868		
Dizimos.....			85,5000	7,143,5290		7,228,5290	7,228,5290		
Decima urbana.....				1,282,5190		1,282,5190	1,282,5190		
Dita adicional das corporações do mão morta.....					194,5734	194,5734	194,5734		
Dizima do Chancellaria.....	276,5006		44,5477	15,641,5871	1,605,5233	27,564,587	27,035,5498	324,5322	204,5567
Direitos de consumo.....				903,5692	440,5496	4,344,5188	4,344,5188		
Ditos de exportação.....				135,5022	3,161,5993	3,297,9915	3,297,9915		
Emolumentos.....					429,5100	429,5100	429,5100		
Fóros de terrenos e do marinhãs.....	13,5000		149,5260	7,323,5303	8,454,5974	15,614,5477	15,614,5477		
Indemnizações.....	743,5943			449,5000	14,833,5860	16,017,5305	16,017,5305	294,5383	1,937,582
Imposto sobre lojas.....	9,5000			40,410,5425	54,930,5829	95,350,5854	93,104,5889		

ORIGEM.	Sem distincção de annos	1808—21	1822—51	1852—50	1850—81	TOTAL	Cobavel	Duvidosa	Insolvel
Imposto sobre moveis estrangeiros.....					614,665	614,665	614,665		
Dito sobre carros.....				22,800	718,800	741,600	741,600		
Dito sobre barcos.....	4,800			9,478,788	10,417,960	19,901,548	19,901,548		
Dito sobre aguardante.....			685,222	1,892,574		2,577,796	2,577,796		
Dito sobre corretores e despachantes.....					225,000	225,000	225,000		
Renda de arsenaes.....					1,567,720	1,567,720	1,567,720		
Laudemios.....				4,000		4,000	4,000		
Letras.....	5,938,795		7,838,400		50,411,571	63,889,056	63,889,056		
Ditas recambiadas.....					65,272,522	65,272,522	65,272,522		
Multas e juros.....	9,284,891		31,903,454		72,517,433	113,703,778	113,369,202	271,402,254	65,874
Moeda siza.....					2,405	2,405		2,405	
Novos e velhos direitos.....				4,800,000	549,840	5,349,840	5,349,840		
Reposições e restituções.....				4,200,000	2,718,538	6,918,538	2,691,607	4,227,441	
Renda de proprios nacionaes.....	837,400				28,646,589	29,483,989	29,483,989		
Dita de terrenos diamantinos.....				2,360,000	811,850	3,171,850	3,171,850		
Dita extincta.....			73,680	102,520		176,200	176,200		
Sello fixo e proporcional.....					1,528,656	1,528,656	1,528,656		
Dito de heranças e legados.....	433,504	5,062,240	29,650,397	3,305,822		38,451,863	37,325,036	825,927	
Salario de africanos livres.....				30,923,507	68,086	30,991,593	30,991,593		
Siza de bens de raiz.....				28,101,223	26,681,803	54,783,026	54,783,026		
Taxa de escravos.....				19,824,515	3,232,000	23,000,515	19,638,515	3,308,000	94,000
	45,919,011	7,472,446	152,768,612	353,977,363	469,072,271	1,029,209,573	1,010,646,444	15,894,266	2,668,963
Sergipe									
Alcances.....				9,413,162	258,236	9,371,898	9,371,898		
Decima urbana.....				3,840	30,542	34,382	34,382		
Dita adicional de corporações de mão morta.....					103,657	103,657	103,657		
Direitos de exportação.....					168,480	168,480	168,480		
Dizima de Chancellaria.....				544,828		544,828	544,828		
Fóros de terrenos e de marinhãs.....				49,221	713,375	732,596	732,596		
Imposto sobre lojas.....			38,400	4,883,584	5,951,000	10,872,984	10,872,984		
Dito de despachantes e corretores.....					50,000	50,000	50,000		
Dito sobre barcos.....				700,800	859,200	1,560,000	1,560,000		
Dito pessoal.....					465,000	465,000	465,000		
Dito de transmissão de propriedades.....					1,091,640	1,091,640	1,091,640		
Dito sobre industrias e profissões.....					2,449,035	2,449,035	2,449,035		
Indemnizações.....				40,231,664		40,231,664	40,231,664		
Letras.....					420,000	420,000	420,000		
Multas e juros.....				11,018,530	12,476,716	23,495,246	23,495,066		
Novos e velhos direitos.....					425,714	425,714	425,714		
Praticagem da barra.....					1,016,000	1,016,000	1,016,000		
Reposições e restituções.....				583,120		583,120	583,120		
Sello fixo.....					19,200	19,200	19,200		
Siza de bens de raiz.....				1,068,408	56,909	1,125,317	1,125,017		
Salario de africanos livres.....				112,220		112,220	112,220		
Taxa de escravos.....				4,154,000	402,000	4,556,000	4,556,000		
	8	8	38,400	72,432,874	26,356,701	98,827,575	98,827,575	8	8
Alagoas									
Ajudas de custo.....					4,000,000	4,000,000	4,000,000		
Alcances.....					21,431,661	25,299,599	21,299,599		4,000,000
Decima adicional das corporações de mão morta.....		3,215,250	916,960	35,722					
Dizimos.....		15,310			876,061	876,061	876,061		
Dito do assucar.....		404,320	1,462,840			15,310	15,310		
Enrolamentos.....					49,420	49,420	49,420		
Fóros de terrenos e de marinhãs.....				163,361	245,668	408,429	408,429		
Dito de sesmarias.....			1,052,934			1,052,934		1,052,934	
Imposto sobre barcos.....					675,840	922,801	922,801		
Dito sobre lojas.....				246,391	25,397,194	27,390,474	27,390,474		
Dito de industrias e profissões.....				1,703,280	71,205,447	71,205,447	71,205,447		
Dito sobre casas de moveis e roupa feita.....					1,386,000	1,386,000	1,386,000		
Dito pessoal.....					16,191,870	16,191,870	16,191,870		
Indemnizações.....					25,660	25,660	25,660		
Multas e juros.....			55,811	3,972,801	38,862,811	42,891,423	42,891,423		
Novos e velhos direitos.....				361,543	217,547	749,876	749,876		
Reposições e restituções.....	470,086				90,619	11,649,866	8,427,846	2,922,628	999,392
Renda de proprios nacionaes.....			1,180,125	6,379,542		2,933,027	2,933,027		
Salario de africanos livres.....					376,000	376,000	376,000		
Sello fixo e proporcional.....					8,826,793	8,826,793	8,826,793		
Subsidio litterario.....					767,500		767,500		767,500
Siza de bens de raiz.....				841,507	600,000	1,441,507	1,441,507		
Taxa de escravos.....				532,000	21,288,000	21,820,000	21,816,000		4,000
Venda de proprios nacionaes.....					2,952,760	2,952,760	2,952,760		
	1,170,686	3,434,880	8,670,882	15,094,017	214,531,258	242,099,523	233,053,069	4,017,002	4,999,892
Pernambuco									
Alcances.....	13,43,180	707,927		134,672,604	4,382,546	154,894,867	50,023,560		104,874,416
Dizimo do gado.....				1,87,665		1,87,665	1,87,665		
Dizimo.....	21,122,375	677,735				21,800,940	246,538		21,553,802
Dito do assucar.....		8,813,227				8,813,227		8,813,227	
Dizimos de minucas.....	36,406,538					36,406,538	30,339,836	6,424,700	
Decima urbana.....				62,560	358,233	469,513	469,513		

ORIGEM	Sem distincção de annos	1808—21	1822—51	1852—50	1850—80.	TOTAL.	Cobavel.	Duvidosa.	Insolvel.
Decima adicional de corporações de mão morta.....				71,5487	1.886,749	1.958,236	1.958,236		
Dízima de Chancellaria.....					94.334,398	94.334,398	94.334,398		
Donativos.....	12:373,5719	10:070,5770	8:113,986	710,824		31:269,5299	3:002,303	26:428,531	1:838,365
Direitos de consumo.....	2:500,000				3:440,170	5:940,170	3:440,170		2:500,000
Ditos de 5% na compra e venda de embarcações.....	547,500						547,500		
Fóros de terrenos e de marinhadas.....	28:216,5137	19:682,8676	5:637,140	695,768	2:899,218	57:428,939	6:679,849	50:449,090	
Indemnizações.....	7:309,360	17:709,8000	3:328,200	207,357	36:336,285	64:910,702	39:847,483	1:502,517	23:561,000
Imposto sobre lojas.....				2:814,524	74:135,333	76:969,979	76:969,979		
Dito sobre carros.....					270,800	270,800	270,800		
Dito sobre barcos.....				132,517	4:642,544	4:774,561	4:774,561		
Dito sobre casas de loiões e modas.....					202,800	202,800	202,800		
Dito sobre casas de moveis e roupa feita.....					3:078,000	3:078,000	3:078,000		
Dito sobre loterias.....				42:944,738	8:174,348	51:119,176	51:119,176		
Dito de 8% sobre os promios das mesmas.....	3:120,000								
Letras.....					91,000	3:211,000	3:211,000		
Multas e juros.....				37:491,507	103:712,964	141:204,371	141:204,371		
Novos e velhos direitos.....	1:797,573	4:114,6637	2,500		28:314,502	28:316,533	28:316,533		
Reposições e restituições.....	2:133,8167		3:129,528	292,566		9:314,194	2:269,570	7:064,344	
Renda de proprios nacionaes.....	937,5487	4:567,8701	1:071,6630	2:228,032		5:432,829	2:990,576		2:442,073
Dita da Typographia Nacional.....			4,6730	17,666		2:567,604	1:728,877		838,527
Dita extincta.....	13:528,3251	19:666,668	15:984,8799	1:079,535		24,000	24,000		
Rendimento de 5 reis em libra de carne verde.....		1:025,5494				50:259,243	10:706,429	28:119,502	11:433,700
Sello de heranças e legados.....		20:904,3938	23:788,3014			1:025,5494		1:025,5494	
Dito fixo e proporcional.....						44:693,852		44:382,551	111,301
Siza de bens de raiz.....	3:834,500	1:960,000		759,639	1:148,000	1:907,639	1:907,639		
Salario de africanos livres.....			1:504,072	45:775,434	4:165,866	11:165,312	11:165,312		
Taxa de escravos.....				465,360	18:808,000	18:973,360	18:973,360		
Taxa de escravos.....	149:036,552	106:900,5773	64:552,084	271:600,891	390:482,727	982:573,227	639:312,673	174:109,318	169:150,234
Parahyba									
Alcances.....	4:569,5172	535,868	6:725,074	11:471,5730	4:510,837	24:512,681	22:653,881	1:612,548	246,232
Dízimos.....	368,5382	1:639,5418	3:851,5263			5:862,263	5:862,263		
Dito do gado.....	3:382,5251	2:385,805	7:228,652	1:310,850		14:207,538	13:909,411		338,517
Dito de minhas.....	29,5439					29,5435	29,5435		
Dízima de Chancellaria.....					39,827	39,827	39,827		
Decima adicional de corporações de mão morta.....				1:196,904	731,429	1:928,393	1:928,393		
Direitos de consumo.....		176,508	2:355,223	174,662	347,248	2:691,5731	374,5134	654,032	1:509,545
Fóros de terrenos e de marinhadas.....						321,910	321,910		
Imposto pessoal.....					3:002,8040	3:002,8040	3:002,8040		
Dito sobre lojas.....				7:559,3432	12:892,8030	20:451,882	20:451,882		
Dito de industrias e profissões.....					7:225,8981	7:225,8981	7:225,8981		
Dito sobre carros.....				1:276,800	369,600	1:646,400	1:646,400		
Dito de consumo de aguardente.....			963,040			963,040	963,040		
Indemnizações.....			128,991	12:845,773	3:207,247	12:973,864	12:973,864		
Letras.....					4:883,8784	15:476,216	20:360,000		
Multas e juros.....						80,000	80,000		
Imposto de despachantes e corretores.....						70,002	70,002		
Renda de proprios nacionaes.....			16,712	53,380		9:898,209	9:898,209	240,280	
Reposições e restituições.....		561,5006	5:196,500	4:140,313		240,280			
Subsidio litterario.....			240,280			5,000	5,000		
Sello fixo e proporcional.....						64,000	64,000		
Salario de africanos livres.....						50,000	50,000		
Siza de bens de raiz.....				6:109,5000	8:374,650	14:483,660	14:431,650		52,000
Taxa de escravos.....		928,560	16,712			945,281	945,281		
Venda de generos nacionaes.....	5:349,340	6:227,264	26:724,847	54:043,5935	53:030,78	145:395,864	140:749,060	2:506,800	2:139,944
Rio Grande do Norte									
Alcances.....				1:116,836		1:116,836	1:116,836		
Decima adicional de corporações de mão morta.....			4,330		788,192	82,512	82,512		
Dita urbana.....			2,518	24,5721		26,939	26,939		
Dízimo do gado.....			5:636,314			5:636,314	5:636,314		
Dito de minhas.....			399,005			399,005	399,005		
Imposto sobre barcos.....						230,500	230,500		
Dito sobre lojas.....				316,200	2,000	3:306,000	3:306,000		
Multas e juros.....				156,5724	28,000	443,863	443,863		
Rendimento de 5 reis em libra de carne verde.....				443,436				143,5436	
Renda de proprios nacionaes.....						20,593	20,593		
Reposições e restituições.....			396,500	1:014,746	128,5200	1:539,546	1:469,546		70,000
Subsidio litterario.....			177,223			177,223		177,223	
Taxa de escravos.....				145,00	2:898,000	3:043,000	3:043,000		
Venda de generos nacionaes.....				4:662,500		1:602,500	1:602,500		
Dita do pão Brazil.....		11:744,000				11:744,000	11:744,000		
	5	11:744,000	6:615,582	4:600,758	6:614,731	29:872,071	29:181,410	320,661	70,000
Maranhão									
Alcances.....	13:881,6063	882,940	92:599,591			106:364,894	82:414,219	9:904,784	14:045,491
Decima urbana.....	3:080,206	2:445,843	1:779,540			7:299,591	7:299,591		
Dita adicional de corporações de mão morta.....					214,501	214,501	214,501		
Dízima de Chancellaria.....	1:121,847		3:899,009		766,583	5:787,009	5:087,88		

ORIGEM	Sem distincão de annos	1808—21	1822—51	1852—50	1850—80	TOTAL	Cobavel	Duvidosa	Insolvel
Donativos.....		1.047,680				1.047,680		1.047,680	
Direitos de consumo.....		3.633,8485	5.377,598	12.350,507		21.361,990	16.433,828	5.321,5702	
Ditos de 5 % na compra e venda de embarcações.....		4.317,5300		50,000		4.567,5300	335,5300	1.232,000	
Fóros de terrenos e de marinhãs.....				2.764,966	2.441,892	4.876,858	4.876,858		8.373,582
Indemnizações.....	62,5400	9.297,5711	43.535,9000	103,700	10.012,5720	34.388,674	34.388,674		
Imposto sobre lojas.....		128,3400	674,5000	238,836	30,000	971,676	971,676		
Dito sobre carros.....		1.824,0000	201,6000	444,500	489,600	2.929,700	2.929,700		
Dito sobre barcos.....				2.510,493	122,503	2.633,996	2.633,996		
Multas.....				675,528		675,528			
Meia siza.....		1.074,8750	427,6200	2.469,5129	66,667	4.368,6749	2.852,482	12,8654	250,8974
Reposições e restituições.....								1.569,9667	
Renda de proprios nacionaes.....	189,466	2.832,657	1.038,8723			3.871,5293	1.783,161		
Sello de heranças e legados.....		74,5438	7.499,389	2.874,8627		8.148,8155	34.055,523		
Siza de bens de raiz.....		23.685,6500		2.670,5000	2.017,552	28.373,702	4.687,552		
Salario de africanos livres.....				16.276,0000	11.759,000	28.035,000		763,0000	
Taxa de escravos.....							228.792,642	22.732,666	25.502,704
Piauí		254,8866	66.120,8743	31.978,985	152.038,5150	27.588,208	277.027,962		
Dacima adicional de corporações de mão morta.....			551,5360			551,5360	551,5360		
Dizimo do gado.....		520,8780	335,8970	439,5090		1.396,2840	1.396,2840		
Dito de minças.....				473,029		473,029	473,029		
Dizima de Chancellaria.....				343,8000	1.881,8000	2.225,6000	2.225,6000		
Imposto sobre lojas.....					28,8000	28,8000	28,8000		
Dito sobre barcos.....			4.523,981	107,5624		4.631,5435	4.631,5435		
Multas e juros.....					7.126,987	7.126,987	7.126,987		
Renda de proprios nacionaes.....					16.288,996	16.288,996	16.288,996		
Reposições e restituições.....				200,0000		200,0000	200,0000		
Siza de bens de raiz.....				248,8000	1.500,0000	1.748,8000	1.748,8000		
Taxa de escravos.....		520,8780	5.411,8011	1.038,514	27.089,206	34.039,514	34.039,514		
Ceará									
Alcances.....	329,8060			5.117,905	456.318,166	461.765,877	437.443,540		4.321,685
Dizimo do gado.....	5.037,020	28.968,995	199,364	32,996	450,000	34.224,375	435,000	7,834	34.224,375
Dizima de Chancellaria.....						482,996	482,996		20,162
Locativos.....	67,5315					67,5315	67,5315		
Fóros de terrenos e de marinhãs.....				676,8370	335,136	1.011,9730	223,612		281,8917
Imposto sobre lojas.....				3.234,128	5.086,9000	8.340,128	5.434,712		785,8000
Dito sobre agardente.....				56,208		56,208	56,208		31,328
Dito sobre casas de moveis e roupa feita.....					360,0000	360,0000	360,0000		
Dito sobre barcos.....				187,216	48,000	235,216	235,216		187,216
Letras.....						48,000	48,000		48,000
Multas e juros.....			301,0000	5.778,594	30.280,953	36.360,525	20.282,656		305,136
Meia siza.....			334,338			334,338	334,338		334,338
Novos e velhos direitos.....				206,927	20,000	226,927	20,000		654,930
Reposições e restituições.....	535,8331					535,8331	535,8331		
Renda de proprios nacionaes.....			810,606			810,606	810,606		810,606
Subsidio litterario.....				302,5000	1.732,0000	2.034,5000	1.852,8000		281,7000
Taxa de escravos.....								2.584,649	49.027,987
	6.008,5726	28.910,995	1.643,478	15.612,821	194.725,818	246.960,338	195.347,822		
Pará									
Alcances.....	91.543,894			15.953,380	403,451	407.600,726	3.731,516		103.872,160
Direitos de 5 % na compra e venda de embarcações.....				15,000		15,000	15,000		
Dizimos.....	4.376,563		4.784,8638			4.376,563	4.376,563		4.376,563
Dito do gado.....						4.784,8638	4.784,8638		
Dacima adicional de corporações de mão morta.....				535,8934		535,8934	535,8934		
Indemnizações.....				5.047,8137		5.047,8137	5.047,8137		
Imposto sobre lojas.....				5.351,200	1.467,660	6.818,860	6.818,860		
Dito sobre barcos.....					9,600	9,600	9,600		
Dito sobre carros.....				535,200		535,200	535,200		
Dito sobre loterias.....				2.080,0000		2.080,0000	2.080,0000		
Dito sobre casas de moveis e roupa feita.....				40,0000	80,0000	120,0000	120,0000		
Dito sobre casas de lãlãs e modas.....					200,0000	200,0000	200,0000		
Multas e juros.....				74,5132	603,508	678,0212	678,0212		74,5132
Novos e velhos direitos.....	76,8077					76,8077	76,8077		76,8077
Reposições e restituições.....	720,0000	471,803	17.002,8147	51.770,5121	4.326,334	71.950,532	70.884,8832	490,5304	4.065,700
Subsidio litterario.....			490,5304			490,5304	490,5304		
Sello fixo e proporcional.....					401,6000	401,6000	401,6000		
Siza de bens de raiz.....				7,0000	114,0000	121,0000	121,0000		
Taxa de escravos.....				9.594,8003		9.594,8003	9.594,8003		
Renda de generos nacionaes.....	534,8712					534,8712	534,8712		5.367,540
Dito de proprios nacionaes.....	5.367,540					5.367,540	5.367,540		
	102.618,8837	471,803	22.497,5391	91.013,504	4.308,793	221.350,893	110.478,212	490,5304	140.384,877
Amazonas									
Emolumentos.....					29,6000	29,6000	29,6000		
Imposto pessoal.....					433,8020	433,8020	433,8020		
Dito sobre barcos do interior.....					477,6000	477,6000	477,6000		
Dito sobre lojas.....					1.099,8000	1.099,8000	1.099,8000		
Multas e juros.....					23.556,8614	23.556,8614	23.556,8614		
Taxa de escravos.....					274,8000	274,8000	274,8000		
					26.574,8234	26.574,8234	26.574,8234		

ORIGEM	Sem distincão de annos	1808 — 21	1822 — 51	1852 — 50	1850 — 80	TOTAL	Cobavel	Duvidosa	Insolvel
Minas Geraes									
Alcancos	258:426,671	36:732,483	73:895,267	131:434,834	3:440,648	503:836,818	503:856,818		
Arrematações	2:243,269					2:243,269	2:243,269		
Direitos de entrada	345:637,843					345:637,843			345:637,843
Dizima do Chancellaria									
Dito de minças	250,879		14:887,246	2:805,194		17:692,840	17:692,840		
Donativos	83,000					250,879	250,879		
Imposto sobre lojas	12,000					12,000	12,000		
Dito sobre loterias	14,503,3	7:032,362	7:713,863			12,000	12,000		
Dito sobre aguardante				22:340,547	34:219,640	98:060,238	27:163,360	42:337,81	28:539,717
Letras					80,000	56:360,187	56:360,187		
Novos e velhos direitos	6,859	4:026,837	5:834,007	1:036,700		80,000	80,000		
Rendimento dos direitos de 5 réis em libra	1:602,515	1,000	311,599	27:668,906	316,036	1:036,700	1:036,700		
do mesmo de 5 réis em libra						37:536,709	37:536,709		
do mesmo verde					682,880	3:145,820	1:811,519	1:092,716	210,572
Reposições e restituições				115,200		115,200	115,200		
Subsidio litterario	5:946,032	691,297			50,000	50,000	50,000		
Sello fixo e proporcional				3:531,886		6:637,329	6:637,329		6:637,329
Dito de heranças e legados			2:511,834			3:331,886	3:331,886		
Salario de africanos livres						2:511,834	2:511,834		
Siza de bens de raiz			7:329,894	31:977,433		274,389	274,389		
Torgas puros de officios						39:306,517	39:306,517		
Taxa de escravos	40:608,933			10:000,583		40:608,933	47:337,252	12:819,177	10:475,504
	738:044,034	48:504,079	112:620,675	231:226,839	38:777,537	1:169:173,204	724:431,162	62:886,406	384:855,636
Goyaz									
Alcancos			2:415,089	12:981,154	9:726,006	24:822,249	24:822,249		
Decima urbana				94,844		94,844	94,844		
Dita adicional de corporações de mão-morta									
Direitos de entrada				139,748		139,748	139,748		
Ditos de 5% na compra e venda de embarcações				13,125		13,125	13,125		
Dizima do gado				5,235		5,235	5,235		
Dizima do gado				403,877		403,877	403,877		
Dito de minças			90,995			90,995	90,995		
Donativos			1:842,616	257,151		2:099,767	2:099,767		
Imposto do consumo do aguardante			370,730		920,000	1:290,730	1:290,730		
Dito de industrias e profissões				4,200		4,200	4,200		
Dito sobre barcos					2:492,049	2:492,049	2:492,049		
Dito sobre lojas					4,800	4,800	4,800		
Dito pessoal				1:781,100		1:781,100	1:781,100		
Indemnizações					2:124,000	2:124,000	2:124,000		
Letras recambiadas			3:009,631			3:009,631	3:009,631		
Multas e juros				3:300,000		3:300,000	3:300,000		
Novos e velhos direitos				6,316		6,316	6,316		
Renda de proprios nacionaes					3:917,763	3:917,763	3:917,763		
Sello de heranças e legados				133,000		133,000	133,000		
Siza de bens de raiz				2:193,125		2:193,125	2:193,125		
Subsidio litterario				15,995		15,995	15,995		
Taxa de escravos				35,240		35,240	35,240		
			7:498,081	22:511,220	31:022,812	63:032,813	62:096,873	35,240	
Mato Grosso									
Alcancos	10:358,210								
Arrematações				4:638,633	14:687,003	29:673,846	26:130,394	735,821	2:807,931
Imposto sobre lojas			4:064,282	4:539,336		8:603,638	2:582,423	5:144,667	876,548
Multas				4:238,200	2:213,200	6:451,400	5:835,000	518,838	77,562
Reposições e restituições				4,282,29	1:129,839	1:172,668	1:172,668		
Siza de bens de raiz				7:650,166		7:650,166	7:556,666		93,800
Taxa de escravos				109,000		109,000	109,000		40,000
	10:358,210		4:064,282	22:090,884	18:261,642	54:774,648	44:471,871	6:407,026	3:895,841
S. Paulo									
Alcancos	1:466,938								
Decima urbana			314,180	97:497,838	11:574,8524	116:843,600	101:423,542	7:879,506	7:840,552
Dita adicional de corporações de mão morta			34,5	370,883		374,178	374,178		
Dizimos	78,319			82,856	328,176	414,032	414,032		78,319
Donativos	698,372	694,118				1:392,490	17,000	177,355	1:195,135
Fóros de terrenos e de marinhãs									
Imposto sobre lojas	1:400,800		368,000	29:227,804	40,000	404,011	104,011		998,400
Dito sobre carros					21:500,200	52:266,404	61:268,094		40,000
Indemnizações	5:462,894		3:000,000			40,000			
Multas	2,304			4:657,120	139,824,894	8:462,894	140:484,124	8:462,894	
Novos e velhos direitos	205,097	62,604			17,400	375,101	17,400	16,145	341,556
Passagem de rios	306,745					366,745			366,745
Renda de proprios nacionaes		133,373		1:494,303		1:627,676	1:404,303		133,373
Sello de heranças e legados			60,487	10,225	465,177	535,889	535,889		
Siza de bens de raiz				13:658,413	2:900,498	46:588,914	46:588,914		
Taxa de escravos				11:636,000		8:144,667	19:777,667		
Venda de proprios nacionaes			600,000		4:528,615	2:128,615	4:528,615	600,000	
	9:401,449	887,095	10:343,012	158:635,208	782:494,962	361:821,746	333:691,266	17:136,400	10:994,080
Santa Catharina									
Alcancos					7,000	7,000	7,000		
Decima adicional de corporações de mão morta					282,562	282,562	282,562		
Dizima do Chancellaria					132,597	132,597	132,597		
Fóros de terrenos e de marinhãs				4,340	282,894	284,234	284,234		

ORIGEM	Sem distincção de annos	1808— 21 1822 — 31 1832 — 30 1830 — 80				TOTAL	Cobavel	Duvidosa	Insolvel
		1808— 21	1822 — 31	1832 — 30	1830 — 80				
Imposto pessoal					2:280,889	2:280,889	2:280,889		
Dito sobre lojas				214,812	1:000,330	1:223,562	766,840		456,796
Dito de industria e profissões					4:234,576	4:234,576	4:234,576		
Indemnizações					219,820	219,820	219,820		
Multas e juros				5,732	507,177	512,909	512,909		
Reposições e substituições	2:400,000					2:400,000	2:400,000		
Siza de bens de raiz				405,440	405,440	405,440	405,440		
Taxa de escravos				12,000	958,000	970,000	970,000		456,796
	2:400,000			638,824	9:921,595	12:960,849	12:500,000		
Rio Grande do Sul									
Ataques	5:438,260	6:339,071	21:335,500	162:330,483	272:340,574	467:792,888	466:722,431		970,457
Decima adicional de corporações de mão morta				25,160	3:822,068	3:848,128	3:848,128		
Dízimos				3:843,760		3:843,760	3:843,760		
Dízimo de Chancellaria	3:028,523				19:142,623	22:171,046	22:171,046		
Direito de consumo				2:210,870	3:329,435	5:540,325	5:540,325		
Donatários		219,686	233,733	226,377		679,798	233,712		425,086
Dóros de terrenos e de marinhãs			72,000		2:238,847	2:310,847	2:310,847		72,000
Indemnizações	1:322,888			13:193,140	14:203,626	28:719,454	28:719,454		
Imposto pessoal					219:833,046	219:833,046	219:833,046		
Dito de industria e profissões					511:853,013	511:853,013	511:853,013		
Dito sobre lojas				33:425,000	198:391,257	231:616,257	231:616,257		
Dito sobre barcos				753,000	1:202,197	1:955,197	1:955,197		
Dito sobre carros				300,800	481,600	782,400	782,400		
Letras					5:681,331	5:681,331	5:681,331		
Multas e juros	50:000,000			5:002,424	75:428,704	130:491,128	130:491,128		
Moia siza		100,000	625,000			725,000	725,000		
Novos e velhos direitos	15,407				1:110,000	1:125,407	1:125,407		
Reposições e substituições				8:183,151	8:492,143	16:675,296	16:675,296		
Siza de proprios nacionaes				15:432,871	10:800,000	26:232,871	26:232,871		
Siza de bens de raiz	415,834	297,824	4:819,820		18,000	5:570,364	5:570,364		
Taxa de escravos				493,138	43:759,000	44:252,138	44:252,138		
Taxa de escravos				3:941,100	415,800	4:356,900	4:356,900		
Venda de generos nacionaes	80:230,518	6:950,681	31:025,535	289:064,574	1:537:204,226	1:914:471,234	1:912:903,691		4:567,543
Paraná									
Decima adicional de corporações de mão morta					69,120	69,120	69,120		
Dízimo de Chancellaria					430,000	430,000	430,000		
Emolumentos					2,400	2,400	2,400		
Dóros de terrenos e de marinhãs					147,252	147,252	147,252		
Indemnizações					688,895	688,895	688,895		
Imposto sobre lojas					10:946,808	10:946,808	10:946,808		
Dito sobre barcos					362,000	362,000	362,000		
Dito pessoal					1:397,040	1:397,040	1:397,040		
Novos e velhos direitos					12:602,114	12:602,114	12:602,114		
Reposições e substituições					172,119	172,119	172,119		
Taxa de escravos					1:066,098	1:066,098	1:066,098		
					5:200,000	5:200,000	5:200,000		
					32:784,346	32:784,346	32:784,346		

Resumo das tabellas parciaes da divida activa do municipio e provincias

MUNICIPIO DA CORTE E PROVINCIAS	Distribuição das épocas que alteraram o systema de contabilidade, administração e fiscalização da Fazenda Nacional					Estado da divida em 31 de Dezembro de 1881.			
	Sem distincção de annos	1808— 21	1822 — 31	1832 — 30	1850 — 80	Total	Cobavel	Duvidosa	Insolvel
Pará	402:618,837	471,550	2:937,509	91:013,904	4:308,573	21:350,193	110:478,512	490,504	110:384,577
Ancuzonas					23:571,234	23:571,234	23:571,234		
Maranhão	251,866	65:120,743	1:976,985	1:088,150	27:388,208	27:027,962	228:792,642	22:732,606	25:502,570
Piauí		520,780	1:190,111	1:038,514	27:089,206	34:039,511	34:039,511		
Coarã	6:008,572	28:968,095	1:035,178	15:612,521	194:725,813	246:960,358	195:347,522	2:584,649	49:027,987
Rio Grande do Norte		11:744,000	6:617,582	3:609,738	6:611,671	29:372,071	29:181,590		320,661
Parahyba	5:319,840	6:227,264	26:722,857	3:004,533	33:030,978	143:395,864	140:749,000	2:506,860	70,000
Pernambuco	149:036,552	106:904,773	64:322,684	27:609,589	390:482,627	982:573,227	639:313,675	174:109,318	169:130,234
Alagoas	170,000	3:634,880	8:663,862	15:094,017	214:531,238	242:099,523	233:063,069	4:067,002	4:999,392
Sergipe			38,500	72:432,874	26:336,571	98:827,973	98:827,973		
Bahia	65:919,011	7:472,416	152:765,612	333:977,369	469:072,271	1:029:209,673	1:010:040,444	15:894,266	2:068,063
Espirito Santo				5:433,652	55:284,081	60:417,733	60:417,733		
Rio de Janeiro o municipio neutro		50,302	427,997	273:084,597	6:432:197,107	6:405:760,103	6:405:760,103		
Minas Geraes	738:044,004	48:504,079	112:620,675	331:226,859	38:777,537	1:169:173,204	721:431,162	62:880,406	384:855,036
Goyaz			7:498,981	22:511,520	33:022,812	63:032,613	62:996,876	35,240	
Mato Grosso	10:328,210		4:064,282	22:091,584	18:261,642	54:755,648	44:471,674	6:407,926	3:895,841
S. Paulo	9:461,569	887,000	10:353,012	158:635,208	182:344,602	361:88,574	333:691,266	17:436,400	10:904,080
Paraná					32:784,346	32:784,346	32:784,346		
Santa Catharina	2:400,000			438,824	9:921,595	12:960,849	12:503,623		456,796
Rio Grande do Sul	60:220,318	6:950,681	31:025,535	289:064,574	1:537:204,226	1:914:471,234	1:912:903,691		4:567,543
	1:129:819,349	287:438,958	487:322,572	2:004:587,565	9:499:336,853	11:407:843,297	12:332:981,702	300:450,898	768:710,597