

BALANÇO

DA

RECEITA E DESPESA

DO

IMPERIO

NO EXERCICIO

DE

1878—1879

E

ESTADO DAS DIVIDAS — ACTIVA E PASSIVA



Estado

Rio de Janeiro

TYPOGRAPHIA NACIONAL

1881

336.101
B 828

17-81

1878

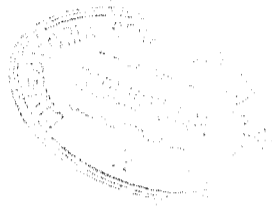

RECEITA E DESPEZA

1878—1879

Receita e Despesa do Imperio no exercicio de 1878—1879

Receita

	ORÇADA	ARRECADADA	MAIOR RECEITA	MENOR RECEITA	POR ARRECADAR
ORDINARIA	Importação	56.660:000#000	59.308:767#128	2.048:767#028	
	Despacho marítimo	200:000#000	133:520#270		06:470#730
	Exportação	17.399:000#000	18.138:006#897	739:006#897	
	Interior	26.494:400#000	31.850:684#531	5.356:284#531	
EXTRAORDINARIA	1.246:900#000	1.327:823#721	80:923#721		82:324#988
	102.000:000#000	110.788:802#447	8.826:282#177	06:470#730	1.006:387#330
RENDA COM APLICAÇÃO ESPECIAL:					
Fundo de emancipação	1.100:000#000	1.043:026#302		56:973#698	
	103.100:000#000	111.801:828#749	8.826:282#177	123:443#428	1.006:387#330
DEPOSITOS (liquidos)		4.089:182#440			
		116.400:981#189			

Receita arrecadada (Tabella n.º 1)	116.400:981#189
Operações de credito :	
Emissão de papel-moeda, Decr. n. 6882 de 15 de Abril de 1878	10.000:000#000
Dita de moedas de nickel	90:000#000
Dita de Apolices da Divida Publica, Lei n. 2792 de 20 de Outubro de 1877, art. 10	40.000:000#000
Emprestimo Nacional de 1879, Decr. n. 7381 de 19 de Junho de 1879. (Tabella n. 3)	40.048:620#924
	100.036:526#924
Saldo do exercicio de 1877—1878	14.782:707#390
<i>A deduzir:</i>	
Quantia que se reconheceu achar-se duplicadamente escripturada no exercicio de 1877—1878 nas Provincias do Rio de Janeiro e Parahyba	10:328#084
Dita que, por um equivoço da Repartição da Estrada de Ferro D. Pedro II, foi classificada como receita do mesmo exercicio	12:733#270
	23:061#354
	14.780:739#072
	231.287:247#185

Obs

No saldo de 31.454:698#443 está incluída a somma de 5.512:046#240, pertencente ao fundo de emancipação, demonstrada na

Directoria Geral de Contabilidade do The

O DIRECTOR GERAL,

Despesa

	FIXADA	PAGA	MAIOR DESPEZA	MENOR DESPEZA	RESTO A PAGAR	
MINISTERIOS	Imperio	23.979:818#938	48.859:779#037	24.879:930#079		219:783#598
	Justiça	6.783:838#436	6.499:066#316		284:703#121	47:713#706
	Estrangeiros	1.083:830#014	840:462#317		243:367#697	1:125#000
	Marinha	10.367:732#129	9.415:738#998		951:973#131	1:770#593
	Guerra	14.773:419#134	14.606:529#137		166:889#997	25:624#882
	Agricultura, Commercio e Obras Publicas, inclusive Rs. 462:547#670 do § — Manumissões —	80.812:576#119	47.490:746#785		33.351:829#634	5:966#278
	Fazenda	53.081:670#069	53.756:216#263	74:546#194		9:717#163
		191.512:933#159	181.468:557#852	24.934:476#273	34.998:853#580	311:701#220
	Despesa paga (Tabella n. 2)					181.468:557#852
	Operações de credito :					
	Pagamento de letras do Thesouro			18.171:100#000		
Despesa em Londres com o empréstimo de 1860 (Tabella n. 4)			5:647#513			
Empréstimos feitos aos Montes de Socorro de diversas Provincias (Tabella n. 5)			31:787#714			
Importancia adiantada á Provincia do Rio de Janeiro, na forma do Decreto n. 5822 de 12 de Dezembro de 1874, para pagamento do juro de 7 % por ella garantido á Estrada de ferro do Carangola			125:455#658			
			18.333:990#890			
Saldo do exercicio de 1878—1879					199.802:548#742	
					31.454:698#443	
					231.287:247#185	

Despesa paga (Tabella n. 2)	181.468:557#852
Operações de credito :	
Pagamento de letras do Thesouro	18.171:100#000
Despesa em Londres com o empréstimo de 1860 (Tabella n. 4)	5:647#513
Empréstimos feitos aos Montes de Socorro de diversas Provincias (Tabella n. 5)	31:787#714
Importancia adiantada á Provincia do Rio de Janeiro, na forma do Decreto n. 5822 de 12 de Dezembro de 1874, para pagamento do juro de 7 % por ella garantido á Estrada de ferro do Carangola	125:455#658
	18.333:990#890
Saldo do exercicio de 1878—1879	199.802:548#742
	31.454:698#443
	231.287:247#185

Obs

Tabella a fls. 40 e 41

souro Nacional em 30 de Junho de 1881.

Rafael Arcajo Galvão.

N. 1.

Receita do Imperio no exercicio de 1878-1879

	MUNICIPIO DA CÔRTE	RIO DE JANEIRO	ESPIRITO SANTO	BAHIA	SERGIPE	ALAGÓAS	PERNAMBUCO	PARAHYBA	RIO GRANDE DO NORTE	CEARÁ	PIAUIHY
Importação.....	34.843.590,577	23.895,595	13.425,5217	7.359.476,5279	11.400,703	220.225,5917	6.992.263,5482	39.380,5968	11.079,5690	1.062.376,5037	59.426,5224
Despacho marítimo	44.500,000	1.644,5800	110,0000	20.222,5200	1.565,5800	2.471,5000	25.564,5070	480,5000	1.280,5000	5.491,5400	340,5000
Exportação.....	9.724.205,5197	2.982,5980	1.328.647,5335	170.781,5687	244.105,5539	966.550,5230	25.772,5364	64.453,5531	89.172,5020	20.604,5260	
Interior.....	22.236.666,5635	1.359.837,5327	113.531,5768	1.129.794,5493	115.303,5151	127.739,5427	1.034.843,5858	89.559,5487	47.119,5620	176.540,5190	49.467,5159
Extraordinaria.....	518.074,5723	19.092,5120	3.757,5262	36.144,5165	12.300,5029	9.813,5745	64.872,5649	4.674,5299	660,5975	121.394,5114	42.379,5415
Renda com applicação especial	64.367.036,5662	1.404.490,5643	133.807,5227	9.869.281,5472	311.051,5370	604.355,5628	9.081.094,5289	150.807,5118	124.203,5816	1.434.970,5761	172.217,5058
Fundo de emancipação.....	613.075,5333	51.085,5620	4.178,5000	57.697,5680	11.383,5780	13.345,5140	40.637,5940	1.362,5060	2.782,5680	9.110,5500	4.127,5100
Depositos(líquidos)	64.980.111,5995	1.435.576,5262	137.985,5227	9.926.979,5152	322.435,5150	617.704,5068	9.121.732,5229	161.229,5778	127.076,5496	1.464.081,5201	176.344,5158

N. 2.

Receita do Imperio no exercicio de 1878-1879

MARANHÃO	PARÁ	AMAZONAS	S. PAULO	PARANÁ	SANTA CATHARINA	S. PEDRO	MINAS GERAES	GOYAZ	MATO GROSSO	LONDRES	TOTAL
1.553.776,5320	3.256.987,5160	128.501,5689	2.261.178,5744	80.292,5072	371.472,5766	3.793.679,5587	223.638,5021	59.308.767,5028
2.720,5000	5.740,5000	320,5000	6.981,5000	2.530,5000	2.070,5000	9.200,5000	300,5000	133.520,5270
198.424,5149	1.385.208,5173	38.433,5230	2.826.328,5563	271.098,5565	32.164.652	738.603,5155	15.771,5266	18.138.006,5897
173.915,5613	418.110,5304	39.756,5593	1.809.424,5289	152.405,5886	161.621,5104	1.194.488,5111	1.329.727,5103	36.330,5037	55.528,5271	1.953,5555	31.850.684,5531
12.073,5251	24.527,5218	21.670,5313	46.430,5054	8.453,5920	25.244,5304	113.478,5630	48.897,5061	1.611,5514	39.637,5209	152.424,5551	1.327.823,5721
1.943.909,5533	5.000.542,5555	228.681,5325	6.950.342,5650	514.800,5443	592.572,5826	5.849.446,5484	1.378.625,5064	37.941,5551	335.094,5767	154.378,5406	110.758.802,5447
30.366,5569	26.102,5230	1.023,5800	51.207,5740	7.162,5000	7.227,5670	55.652,5960	49.252,5000	3.242,5000	3.002,5600	1.043.026,5302
1.974.276,5102	5.116.645,5085	229.705,5625	7.001.550,5390	521.962,5443	599.800,5496	5.903.093,5444	1.427.877,5064	41.183,5551	338.097,5307	154.378,5406	111.801.823,5749
											4.659.152,5440
											116.460.981,5189

N. 1.

Despesa do Imperio no exercicio de 1878-1879

	MUNICIPIO DA CÔRTE	RIO DE JANEIRO	ESPIRITO SANTO	BAHIA	SERGIPE	ALAGÓAS	PERNAMBUCO	PARAHYBA	RIO GRANDE DO NORTE	CEARÁ	PIAUIHY
Imperio.....	19.709.984,5486	25.86,5365	65.530,5068	507.444,5320	35.830,5160	225.628,5884	1.143.710,5623	1.703.128,5986	2.606.061,5379	19.081.434,5074	811.393,5504
Justiça.....	2.436.355,5630	74.554,5699	69.135,5539	423.991,5669	124.588,5522	446.919,5842	717.637,5210	176.120,5981	130.449,5436	237.374,5492	154.403,5304
Estrangeiros.....	335.844,5835	7.440,5856	20,5045
Marinha.....	6.316.859,5000	12.958,5316	35.401,5114	688.071,5124	38.802,5054	42.985,5336	394.706,5974	55.652,5678	52.073,5421	72.521,5719	82.271,5503
Guerra.....	5.293.341,5384	5.608,5000	63.640,5199	853.221,5060	90.600,5194	160.779,5479	870.234,5882	261.934,5996	110.178,5926	449.025,5771	145.633,5141
Agricultura, Comercio e Obras Publicas.....	27.119.837,5227	1.200,5000	1.185.725,5722	808.507,5339	45.732,5441	885.680,5742	2.093.293,5114	29.024,5072	17.506,5080	1.386.140,5476	82.349,5440
Fazenda.....	31.404.787,5951	335.826,5803	114.493,5356	1.998.998,5251	164.562,5028	187.465,5449	1.110.101,5077	109.977,5085	96.623,5746	225.454,5915	100.049,5025
	92.317.010,5713	476.014,5183	1.503.675,5998	5.287.614,5619	500.115,5399	1.639.459,5332	6.329.704,5725	2.334.838,5798	3.012.802,5991	21.442.551,5447	1.346.700,5817

N. 2.

Despesa do Imperio no exercicio de 1878-1879

MARANHÃO	PARÁ	AMAZONAS	S. PAULO	PARANÁ	SANTA CATHARINA	S. PEDRO	MINAS GERAES	GOYAZ	MATO GROSSO	LONDRES	TOTAL
585.300,5094	1.166.751,5925	608.722,5545	194.786,5002	35.789,5190	39.175,5330	74.726,5477	267.969,5930	43.119,5334	28.812,5950	28.362,5214	48.859.779,5037
258.887,5389	215.047,5136	78.988,5349	396.544,5389	79.794,5704	84.440,5335	297.600,5444	418.379,5004	155.129,5004	103.371,5286	3.381,5481	6.499.065,5315
.....	2.780,5692	50.236,5191	14,5850	825,5500	443.299,5038	840.462,5317
110.584,5400	524.030,5104	170.629,5707	33.068,5284	29.000,5330	230.398,5888	270.261,5408	120,5000	307,5200	236.082,5719	49.260,5258	9.415.758,5998
298.100,5381	240.181,5285	316.976,5923	202.799,5198	99.576,5882	267.579,5051	2.968.799,5771	91.525,5601	291.024,5367	1.234.791,5593	975,5852	14.606.529,5137
303.073,5755	50.956,5613	30.258,5183	588.208,5584	2.516.338,5902	1.056.418,5336	4.205.179,5746	287.210,5978	54.556,5108	7.251,5660	4.766.298,5666	47.490.746,5785
359.479,5549	640.430,5473	123.622,5307	774.335,5255	130.904,5739	191.497,5690	1.295.248,5061	437.862,5488	60.646,5374	230.088,5188	13.473.160,5553	53.756.216,5263
2.112.625,5226	3.110.178,5929	1.270.434,5175	2.189.744,5712	2.891.403,5847	1.869.510,5230	9.111.833,5863	1.503.067,5901	604.782,5387	1.841.253,5896	18.764.147,5062	181.468.557,5852

N. 3.

Quadro demonstrativo das operações effectuadas no Rio de Janeiro e em outras provincias onde foi subscripto o emprestimo nacional de 1879.

	CAPITAL		PRODUCTO		
	SUBSCRIPTO	DISTRIBUIDO	DAS ENTRDAS REALIZADAS NA RAZÃO DE 96 %	DAS OFFERTAS	TOTAL
Rio de Janeiro.....	121.655:000\$000	50.977:500\$000	48.938:400\$000	188:510\$5000	40.126:910\$500
Bahia.....	277:000\$000	181.000\$000	173:760\$000	173:760\$000
Pernambuco.....	407:600\$000	132:500\$000	127:200\$000	127:200\$000
Maranhão.....	5.5:000\$000	193:500\$000	185:760\$000	185:760\$000
Pará.....	215:000\$000	120:500\$000	115:680\$000	78\$750	115:758\$750
S. Paulo.....	200:009\$000	94:500\$000	90:720\$000	90:720\$000
S. Pedro.....	245:000\$000	185:500\$000	178:080\$000	1:750\$000	179:830\$000
	123.604:000\$000	51.885:000\$000	40:809.600\$000	190:330\$250	49.999:939\$250
A deduzir :					
Importancia entregue ao Banco do Brazil, proveniente do desconto nas entradas anticipadas do emprestimo.....					54:312\$326
					49.945:626\$924

N. 4.

Demonstração das despesas com o serviço do emprestimo de £ 400:000 levantado em Londres no anno de 1860 para a companhia da Estrada de Ferro de Pernambuco.

	DINHEIRO STERLINO	MOEDA NACIONAL AO GAMBIO DE 27
1.º — Semestre—Dividendo.....	4.332, 8,0	38:510\$222
Amortização.....	9.785, 0,0	86:711\$444
2.º — Semestre—Dividendo.....	4.101, 15,4	36:460\$168
Amortização.....	9.985, 16,3	88:762\$778
	28.175, 0,4	250:444\$592
Commissão e corretagem relativa ás amortizações effectuadas desde 1.º de Julho de 1874 até 30 de Junho de 1878.....	460, 6,7	4:091\$815
	28.635, 6,11	254:536\$407
Importancia recebida da referida companhia.....	28.000, 0,0	248:888\$889
	635, 6,11	5:647\$518

N. 5.

Relação das Thesourarias de Fazenda das Provincias, que realizaram empréstimos aos respectivos Montes de Socorro, na fórma do art. 12, § 2.º, da Lei n. 2640 de 22 de Setembro de 1875.

Thesouraria da Provincia das Alagoas	9:800\$000
» » do Maranhão	2:000\$000
» » do Pará	7:323\$000
» » do Paraná	5:420\$000
» » de Santa Catharina	1:600\$000
» » de Goyaz	5:644\$714
	31:787\$714

N. 6.

Deve— O exercicio de 1878—1879 em conta corrente com o de 1879—1880— *Haver*

PELOS SUPPRIMENTOS RECEBIDOS		PELOS SUPPRIMENTOS FEITOS	
Pernambuco	376:214\$950	Município da Côte	12.141:600\$296
Parahyba	137:865\$404	Bahia	433:294\$046
Rio-Grande do Norte	62:283\$716	Sergipe	111:454\$786
Ceará	630:620\$500	Alagoas	73:145\$905
Piauí	275:808\$529	S. Paulo	117:370\$205
Pará	825\$840	Matto Grosso	274:768\$000
Amazonas	19:220\$675		
Paraná	32:642\$048		
Santa Catharina	1:817\$627		
S. Pedro	76:741\$390		
	1.633:740\$679		13.151:803\$238
		Saldo constantes dos balanços da Thesouraria Geral, das Thesourarias de Fazenda das Provincias, da Agencia e Delegacia em Londres no encerramento do exercicio de 1878—1879, passados por supprimento para o de 1879—1880. Tabella n. 7	19.936:635\$884
Saldo a favor do exercicio de 1878—1879	31.454:698\$443		33.088:439\$122
	33.088:439\$122		

N. 7.

Saldos constantes dos balanços da Thesouraria Geral do Thesouro, das Thesourarias de Fazenda das Provincias e da Agencia e Delegacia em Londres, no encerramento do exercicio de 1878 — 1879, passados por supprimento para o de 1879 — 1880.

	THEOURO, THEOURARIAS, AGENCIA E DELEGACIA EM LONDRES.		EM DIVERSAS ESTAÇÕES	EM PODER DE RESPONSÁVEIS	TOTAL
	Em moeda	Em letras			
Município da Côte.....				8.433:207#031	8.433:207#031
Espirito Santo.....	28:427#408		2:057#706		30:485#111
Bahia.....			537:937#436	655:086#280	1.193:023#716
Sergipe.....	14:819#593			56#893	14:876#488
Alagoas.....	74:816#399		21:975#959	272:009#267	368:804#625
Pernambuco.....			30:286#746	92:385#916	122:672#662
Parahyba.....			92:061#767	38:989#617	131:051#384
Rio Grande do Norte.....			14:143#400	3:985#454	18:128#944
Ceará.....				400:418#974	400:418#974
Piauhy.....			1:890#983		1:890#983
Maranhão.....				659:060#696	659:060#696
Pará.....	198:800#146	1:200#000		190:147#802	390:147#948
Amazonas.....				28:919#726	28:919#726
S. Paulo.....			285:972#807	5:988#993	291:961#800
Paraná.....				302:011#031	302:011#031
Santa Catharina.....	41:933#169		16:859#187	37:278#131	96:092#487
S. Pedro.....			204:145#720	82:056#444	286:202#164
Minas Geraes.....	25:796#273			267:738#839	293:535#112
Goyaz.....	143:810#941			33:715#170	182:526#111
Mato Grosso.....	1:179#322			22:473#789	23:653#111
Londres.....	4.460:374#483	2.204:946#407		2:647#888	6.667:968#778
	4.994:979#733	2.206:146#407	1.207:931#803	11.528:177#941	19.936:635#884

soura-
encer-
a o de

TAL

:207,091

:488,111

:023,716

870,488

801,085

072,802

081,384

128,944

418,974

800,085

000,000

147,048

110,720

061,800

111,031

092,187

102,164

38,112

20,111

53,111

08,773

36,884

RECEITA DO IMPERIO

NO

EXERCICIO

DE

1878-1879

Receita do Imperio no exercicio de 1878 — 1879

DENOMINAÇÃO DAS RENDAS	ARRECADADA	POR ARRECADAR
ORDINARIA		
<i>Importação</i>		
Direitos de importação para consumo.....	58.202:419#375	
Expediente dos generos livres de direitos de consumo.....	442:297#852	
Armazenagem.....	664:049#801	
<i>Despacho marítimo</i>		
Imposto de pharões.....	133:520#270	
<i>Exportação</i>		
Direitos de exportação dos generos nacionaes.....	17.568:122#571	
Ditos de 2 1/2 % da polvora fabricada por conta do Governo, e dos metaes preciosos em pó, pinha, barra, ou em obras.....	40:034#875	
Ditos de 1 1/2 % do ouro em barra fundido na Casa da Moeda.....	1:915#320	
Ditos de 1 % dos diamantes.....	13:31 #180	
Expediente das capatazias.....	514:623#951	
<i>Interior</i>		
Juros das acções das estradas de ferro da Bahia e Pernambuco.....	152:084#230	
Renda do Correio Geral.....	1.146:470#881	
Dita da Estrada de Ferro D. Pedro II.....(*)	10.877:484#810	
Dita da Casa da Moeda.....	8:743#684	
Dita da Lithographia Militar.....	151#340	
Dita da Typographia Nacional.....	188:007#578	
Dita do <i>Diario Official</i>	134:452#540	
Dita da Casa de Correção.....	25:061#548	
Dita do Instituto dos Meninos-Cógos.....	500#000	
Dita do Instituto dos Surdos-Mudos.....	3:412#980	
Dita da Fabrica da polvora.....	1:063#823	
Dita da Fabrica de Ferro de Ypanema.....	18:050#805	
Dita dos Telegraphos.....	709:653#146	
Dita dos Arsenaes.....	43:230#459	
Dita de proprios nacionaes.....	144:358#723	3:492#114
Dita de terrenos diamantinos.....	18:103#367	
Dita do Imperial Collegio de Pedro II.....	63:373#546	
Fóros de terrenos e de marinhas, excepto os do Municipio da Côte, e producto da venda de posses ou dominios uteis dos terrenos de marinhas nos termos das Leis de orçamento anteriores.....	14:511#983	14:307#014
Laudemios, não comprehendidos os provenientes das vendas de terrenos de marinhas da Côte.....	20:239#560	
Imposto predial.....	3.188:274#775	310:391#333
Matriculas dos Estabelecimentos de instrucção superior.....	219:793#858	
Sello do papel fixo e proporcional.....	3.852:840#705	
Premios de depositos publicos.....	13:600#392	
Emolumentos.....	454:497#565	
Imposto de transmissão de propriedade.....	4.738:573#558	
Dito sobre industrias e profissões.....	3.392:887#201	616:709#981
Dito de 20 % das loterias.....	607:200#000	
Dito de 15 % dos premios das mesmas.....	469:237#300	
Dito sobre datas mineraes.....	54#000	
Venda de terras publicas.....	80:393#082	

DENOMINAÇÃO DAS RENDAS	ARRECADADA	POR ARRECADAR	
Concessão de pennas d'agua.....	251:003\$482	37:134\$900	
Cobrança da divida activa.....	733:912\$614		
Imposto da dóca.....	36:029\$320		
Dito do gado para o consumo na cidade do Rio de Janeiro.....	220:514\$200		
Renda não classificada.....	20:913\$276		
EXTRAORDINARIA			
Contribuição para o Monte-pio.....	34:601\$124	22:321\$988	
Indemnisações.....	358:303\$987		
Juros de capitães nacionaes.....	3:045\$987		
Productos de loterias para fazer face ás despezas da Casa de Correção e do melhoramento sanitario do Imperio.....	55:500\$000		
Dito de 1 % das loterias, na fórma do Decreto n. 2936 de 16 de Junho de 1862.	29:420\$219		
Venda de generos e proprios nacionaes.....	75:710\$771		
Receita eventual, comprehendidas as multas por infracção de Lei ou Regulamento.....	771:041\$603		
RENDA COM APPLICAÇÃO ESPECIAL			
Fundo de emancipação.....	1.043:026\$302		
DÉPOSITOS			
Importancia liquida, na fórma do art. 41 da Lei n. 628 de 17 de Setembro de 1851.....	4.659:152\$440	1.003:357\$330	
	116.460:981\$189		
RECAPITULAÇÃO			
Ordinaria..	Importação.....	982:035\$342	
	Despacho marítimo.....		
	Exportação.....		
	Interior.....		
Extraordinaria.....	1.327:823\$721	23:321\$988	
	110.758:802\$447		
Renda com applicação especial (Fundo de emancipação).....	1.043:026\$302	1.003:357\$330	
Depositos (liquidos).....	111.801:828\$749		
	4.659:152\$440		
	116.460:981\$189		
(*) Na quantia de 10.877:484\$810 acha-se incluída a de 12:733\$270, que pertencendo á renda deste exercicio, fóra já contemplada em verba identica pela Repartição da Estrada de Ferro, no balanço de 1877—1878.			

AR

114

014

333

981

Tabella demonstrativa da renda ordinaria arrecadada

	MUNICIPIO DA CÔRTE	RIO DE JANEIRO	ESPIRITO SANTO	BAHIA	SERGIPE	ALAGÔAS	PERNAMBUCO	PARANHYBA	RIO GRANDE DO NORTE	CEARÁ
IMPORTAÇÃO										
Direitos de importação para consumo.....	31.275,000,763		6.315,003	7.240.082,034	9.898,740	210.012,309	6.804.654,841	36.983,847	40.553,274	1.048.354,038
Expediente dos generos livres de direitos de consumo....	206.438,734	23.835,893	4.504,321	61.939,927	604,821	425,288	30.324,903		51,292	1.584,269
Armazenagem.....	332.170,340		3.603,593	57.455,218	597,542	9.788,320	97.283,738	2.397,121	475,124	12.437,730
DESPACHO MARITIMO										
Imposto de pharões.....	44.500.000	1.644,800	410,000	20.222,200	1.565,800	2.474,000	23.564,070	480,000	1.280,000	5.491,400
EXPORTAÇÃO										
Direitos de exportação dos generos nacionaes.....	9.311,835,637			1.300.402,300	169.715,397	939.150,715	926.598,016	19.670,024	63.529,993	89.172,020
Ditos de 2 1/2 % da polvora fabricada por conta do Governo, e dos metaes preciosos em pó, pinha, barra, ou em obras....	40.034,373									
Ditos de 1 1/2 % do ouro em barra fundido na Casa da Moeda.....	1.915,320									
Ditos de 1 % dos diamantes....	6.216,940			7.093,240						
Expediente das capatazias....	361.182,425		2.982,980	46.151,793	1.063,710	4.954,824	39.932,214	6.102,340	623,538	
INTERIOR										
Juros das acções das estradas de ferro da Bahia e Pernambuco.....				22.365,090			429.719,140			
Renda do Correio Geral.....	580.412,330		6.409,680	52.301,893	4.104,270	9.126,980	76.420,934	2.091,840	2.798,840	44.827,870
Dita da Estrada de ferro D. Pedro II.....	10.877.484,810									
Dita da Casa da Moeda.....	8.743,684									
Dita da Lithographia Militar.....	149,840									
Dita da Typographia Nacional.....	483.638,502		165,700	164,840	6,000	68,400	733,300	23,800		
Dita do <i>Diario Official</i>	418.815,170	20,000	181,000	1.027,000	5.15,000	446,000	912,000	167,000	224,000	434,370
Dita da Casa de Correção.....	25.061,548									
Dita do Instituto dos Meninos cegos.....	500,000									
Dita do Instituto dos Surdos-mudos.....	3.412,980									
Dita da Fabrica da polvora.....		563,870			99,036	373,440				
Dita da Fabrica de ferro de Ypanema.....										
Dita dos Telegraphos electricos.....	709.300,146						333,000			
Dita dos Arsenaes.....	40.202,804		36,000	242,800			87,779			
Dita de Proprios nacionaes....	408.043,763	95,000		44,000	146,740	160,000	423,000	70,478		310,040
Dita de Terrenos diamantinos....				7.606,430						
Dita do Imperial Collegio de Pedro II.....	63.373,546									
Fóros de terrenos e de marinhãs, excepto os do Municipio da Côrte, e producto da venda de posses ou domínios uteis dos terrenos de marinhãs, nos termos das Leis de organamento anteriores.....	207,724	2.507,826	249,193	1.964,517	984,832	73,445	1.537,473	51,096	5,320	29,386
Laudemios, não comprehendidos os provenientes das vendas de terrenos de marinhãs da Côrte.....	4.395,500	1.919,400	362,500	2.403,025	229,450	450	5.543,338		8,780	496,002
Imposto predial.....				12.461,680	17,280	118,960	25.735,172	409,600		5,940

en

PI

87:

4:

19:

2

da em todo o Imperio no exercicio de 1878 — 1879

	PIAUHY	MARANHÃO	PARÁ	AMAZONAS	S. PAULO	PARANÁ	SANTA CATHARINA	S. PEDRO	MINAS GERAES	GOYAZ	MATO GROSSO	LONDRES	TOTAL
5038	57:599,921	1.533:841,879	3.208:331,594	127:084,015	2.204:638,239	79:493,535	364:073,253	3.711:167,519			217:405,449		68.202:419,375
5269		4:138,999	15:059,466	310,330	46:228,220	332,543	2:820,330	42:917,162			3:682,712		442:297,852
5730	1:896,503	18:796,042	33:596,100	1:076,741	13:312,265	466,034	4:570,161	39:594,906			2:549,860		664:049,801
5400	340,000	2:720,000	5:710,000	320,000	6:981,000	2:550,000	2:070,000	9:200,000			300,000		133:520,170
5020	19:922,920	191:482,609	1.359:799,725	38:058,850	2.795:431,686	270:788,582	30:725,222	727:064,131			14:751,144		17.568:122,571
													40:034,875
													1:915,320
													13:310,180
	684,340	6:944,540	25:408,448	374,380	30:896,877	309,983	1:439,480	11:539,005			1:017,122		514:623,951
													152:084,330
870	2:134,391	15:927,130	21:344,893	5:305,223	192:412,093	17:226,660	14:129,590	78:167,195	44:900,777	3:443,745	3:296,420		1.146:470,881
													10.877:484,810
													8:743,684
								1,300					151,340
	3,000	210,700	64,166	2,000	281,500	32,500	58,000	184,540	43,320		82,000		188:007,578
370	64,000		820,000	119,000	2:996,000	921,000	471,000	2:861,000	2:751,000	488,000	305,000		134:452,540
													23:061,548
													500,000
													3:442,986
									27,477				1:063,823
					18:030,803								18:030,803
													709.653,146
			272,000	68,520	1.573,000	85,500					662,256		43:230,459
140	336,140	537,000	27:000,000	1,264,721	282,450	18,000	666,750	4:543,139	447,500				144:338,723
										10:498,917			18:405,367
													63:373,546
86	28,000	399,591	1:460,701		463,172	63,616	1:556,423	2:911,088					14:511,983
92		450,550	1:487,500				1:160,400	2:062,095					20:239,560
40	170,816	984,000	2:471,400		5:721,588		39,416	604,000		89,600			3.188:274,775

R. 2

Continuação da tabella demonstrativa da renda ordinaria

	MUNICIPIO DA CÔRTE	RIO DE JANEIRO	ESPIRITO SANTO	BAHIA	SERGIPE	ALAGÔAS	PERNAMBUCO	PARAIBYBA	RIO GRANDE DO NORTE	CEARÁ
Matriculas dos Estabelecimentos de instrução superior...	92:851,858			48:947,200			42:803,200			
Sello do papel, fixo e proporcional.....	4.389:838,093	351:330,600	29:407,337	286:108,133	35:708,179	32:537,217	266:141,794	36:008,842	17:738,782	54:422,977
Premios de depositos publicos.....	9:738,787			644,5051	124,5467	25,5660	2:463,3647			14,8160
Enrolmentos	182:012,402	16:466,287	2:781,003	44:521,094	5:219,912	7:954,427	43:431,786	12:307,763	5:147,668	21:170,494
Imposto de transmissão de propriedade.....	1.226:307,796	638:297,792	34:086,823	260:426,903	28:470,616	41:992,778	181:948,443	25:918,580	16:076,074	34:237,022
Dito sobre industrias e profissões	1.461:473,448	278:530,948	14:999,913	285:099,198	27:251,107	30:270,427	192:070,111	11:933,415	4:074,386	32:023,384
Dito de 20 % das loterias.....	507,600,000									
Dito de 15 % dos premios das mesmas.....	245:100,000	45:600,000		64:800,000			21:000,000			
Dito sobre datas mineraes.....										
Venda de terras publicas	2:900,828		21:390,338	13:320,889	2:090,093	162,300				
Concessão de pennas d'agua ...	231:003,482									
Cobrança da divida activa.....	471:122,733	23:930,664	2:418,334	25:079,200	9:228,209	4:360,373	35:347,251	577,073	445,200	4:307,240
Imposto de dõca.....	21:590,830		943,200			17,200	5:132,600			
Imposto de gado para consumo na cidade do Rio de Janeiro	220:514,200									
Renda não classificada. (Demonstração a fl. 16).....					1:091,938	22,500				14:551,403
	63.848:964,939	1.385:398,522	130:049,965	9.833:140,307	298:751,341	394:541,883	9.016:221,640	133:192,819	123:632,844	1.333:579,647

arrc

PIAUI

18:675

175

3:976

6:110

8:813

8:982

120:837

ordinaria arrecadada em todo o Imperio no exercicio de 1878 — 1879

PARTE	CEARA	PIAUHY	MARANHÃO	PARÁ	AMAZONAS	S. PAULO	PARANÁ	SANTA CATHARINA	S. PEDRO	MINAS GERAES	GOYAZ	MATO GROSSO	LONDRES	TOTAL
						35:191,600								219:793,858
8,782	54:422,977	48:675,894	65:875,772	134:225,314	41:950,238	360:532,566	35:782,131	31:047,797	237:035,110	208:788,441	10:237,265	17:605,097	4:723,374	3.832:840,705
	14,810	175,190	81,333	408,044		34,000			193,153					13:600,392
7,608	21:170,596	3:976,750	43:364,440	48:635,117	4:675,042	17:084,701	4:709,007	7:014,370	26:984,776	45:999,176	4:416,894	2:684,970	230,481	434:497,365
6,074	34:237,022	6:110,218	30:863,808	85:914,617	8:404,783	812:932,460	49:445,568	45:446,304	434:699,936	749:607,365	11:083,990	46:881,508		4.738:573,558
4,386	32:023,300	8:813,480	42:173,610	105:214,925	41:185,014	294:918,349	41:636,879	35:711,546	229:593,624	264:248,740	9:180,924	11:874,773		3.392:887,201
									9:600,000					607:200,000
						46:387,300			46:350,000					469:237,300
										54,000				54,000
				435,546	82,030			21:946,164	8:718,434	8:752,490		594,505		80:393,082
														251:003,482
3,200	4:307,210	8:982,280	3:031,169	15:399,284		43:387,253	2:785,023	2:373,284	88:766,400	23:215,020	66,000	472,400		735:942,014
						7:133,250			4:212,240					36:029,320
														220:514,200
	14:531,510		16,600	3:258,895							903,619	4:070,299		20:945,276
944	1.393:579,647	129:837,043	1.931:836,282	5.066:015,637	207:011,512	6.903:912,396	506:346,523	567:328,522	5.735:970,854	4.329:727,103	36:830,037	295:237,553	4:933,553	109.430:978,726

Tabella demonstrativa da renda extraordinaria arrecada

	MUNICIPIO DA CÔRFE	RIO DE JANEIRO	ESPIRITO SANTO	BAHIA	SERGIPE	ALAGÓAS	PERNAM- BUCO.	PARAHYBA	RIO GRANDE DO NORTE	CEARA'	PIAUIHY
Contribuição para o Monte-pio.....	26:327,519	43,5210	76,5630	1:869,5201	443,5650	1.243,5049	41,5336	87,5657	87,5988	43:098
Indemnisações.....	87:829,5646	7:337,5437	3:518,5012	15:068,5416	3:379,5023	5:294,5505	44:182,5625	3:014,5309	438,5800	3:326,5420	372,5538
Juros de capitães nacionaes.....	3:045,5987
Producto de loterias para fazer face às despezas da Casa de Correção, e do melhoramento sanitario do Imperio.....	55:500,5000
Dito de 1 % das loterias, na fórma do Decreto n.º 2936 de 16 de Junho de 1862.....	29:420,5249
Venda de generos e proprios na- cionaes.....	26:994,5269	400,5000	566,5890	1:944,5320	24:407,5116
Receita eventual, comprehendidas as multas por infracção de Lei ou Regulamento.....	293:003,5049	11:541,5483	1:462,5591	19:103,5548	8.921,5006	3.808,5691	20:530,5555	1:618,5634	434,5548	447:976,5706	14:539,5776
	518:074,5723	19:092,5120	3:737,5262	36:441,5165	12:300,5029	9:813,5745	64:872,5649	4:674,5209	660,5975	421:391,5114	42:379,5415

dada em todo o Imperio no exercicio de 1878—1879.

	MARANHÃO	PARA'	AMAZONAS	S. PAULO	PARANA'	SANTA CATHARINA	S. PEDRO	MINAS GERAES	GOYAZ	MATO GROSSO	LONDRES	TOTAL
98	598,458	1:033,750	379,955	202,208	50,661	945,871	1:275,357			217,064	21,334	34:601,844
38	5:770,953	13:213,564	12:347,410	26:527,604	3:634,000	9:277,543	35:123,890	42:146,877	764,658	27:807,906	12:227,881	338:503,987
87												3:045,987
												55:500,000
												29:420,249
46	800,000	96,160	8:122,972			3:344,553				9:334,500		75:710,771
76	4:903,840	10:183,744	819,976	19:700,242	4:769,239	11:676,337	77:076,183	6:751,084	846,856	2:407,799	140:173,666	771:041,603
15	12:073,251	24:527,218	24:670,313	46:430,054	8:453,020	25:244,304	113:475,630	48:897,964	1:611,514	39:837,209	152:424,851	1.327:823,721

Tabella demonstrativa das operações de receita e despesa de Depo sit

RECEITA	MUNICIPIO DA CÔRTE	RIO DE JANEIRO	ESPIRITO SANTO	BANIA	SERGIPE	ALAGÓAS	PERNAMBUCO	PARAHYBA	RIO GRANDE DO NORTE	CEARÁ	PIAUHY
Emprestimo do cofre de orphãos.....	574.652,502	528.717,479	9.583,5455	823.465,528	46.076,375	16.449,5722	55.009,079	4.248,077	4.568,464	5.337,064	15.490,362
Bens de defuntos e ausentes e do evento.....	88.033,5461	345.656,393	835,790	16.262,339	795,788	126,300	7.363,860	3.022,230	1.462,270
Premios de loterias.....	176.138,500
Depositos das Caixas Economicas.....	3.274.867,887	445.936,394	42.174,599	437.373,271	40.065,100	136.554,700	02.142,472
Ditos dos Montes de Socorro.....	134.961,103	6.200,000	5.590,000
Ditos de diversas origens.....	2.677.452,924	23.790,681	3.079,000	479.775,738	3.875,882	13.146,356	154.102,030	5.007,260	3.712,068	13.325,515	24.608,766
	6.946.106,377	4.014.091,347	55.672,584	4.756.877,996	50.748,045	84.087,478	373.090,578	9.255,337	8.281,432	120.228,201	41.660,398

A deduzir (na fórmula do art. 41 da Lei

DESPEZA	MUNICIPIO DA CÔRTE	RIO DE JANEIRO	ESPIRITO SANTO	BANIA	SERGIPE	ALAGÓAS	PERNAMBUCO	PARAHYBA	RIO GRANDE DO NORTE	CEARÁ	PIAUHY
Pagamento do emprestimo do cofre de orphãos.....	332.982,581	482.555,230	16.833,201	400.103,749	27.532,520	46.204,065	68.896,223	4.720,037	2.319,020	13.810,035	17.810,452
Dito de bens de defuntos e ausentes.....	424.385,889	1.134,481	3.476,798	1.494,823	40.018,138	496,000
Dito de premios de loterias.....	154.604,000
Dito de depositos das Caixas Economicas.....	1.639.000,000	62.382,767	27.494,852	23.200,000	7.651,700	53.183,676
Dito de depositos dos Montes de Socorro.....	402.000,000	1.900,000	2.500,000
Dito de depositos de diversas origens.....	2.281.469,012	4.549,240	2.903,666	419.553,200	7.993,749	19.248,034	76.933,329	797,027	6.532,000	10.620,527	20.472,853
	4.934.531,452	550.644,768	47.233,719	846.339,747	37.021,094	75.004,419	209.033,766	5.517,084	8.854,480	26.940,462	38.488,065

sitos, realizadas em todo o Imperio no exercicio de 1878—1879

MARANHÃO	PARÁ	AMAZONAS	S. PAULO	PARANÁ	SANTA CATHARINA	S. PEDRO	MINAS GERAES	GOYAZ	MATO GROSSO	LONDRES	SOMMA	TOTAL
93:895,408	66:427,874	72,000	216:050,838	46:637,493	84:444,200	487:601,721	220:353,923	8:063,880	20:967,328	3.027:795,777	
5:117,975	123,690	814,357	451:871,947	2:094,993	3:213,507	12:348,525	13:044,552	448,330	4:007,508	638:407,678	
.....	176:138,800	
105:705,515	239:158,467	45:583,034	170:072,299	85:486,100	275:282,441	24:960,900	54:363,891	51:633,716	5.220:060,739	
.....	203:362,903	
162:046,987	54:706,500	3:681,907	405:974,900	70:670,303	8:473,383	84:591,570	30:494,021	3:165,088	2:051,228	133:012,880	4.057:283,775	
366:765,883	360:116,331	50:148,348	643:969,984	204:583,889	132:502,950	536:794,266	288:550,401	66:012,892	79:569,340	133:012,880	43.343:049,369

n. 628 de 17 de Setembro de 1881)

MARANHÃO	PARÁ	AMAZONAS	S. PAULO	PARANÁ	SANTA CATHARINA	S. PEDRO	MINAS GERAES	GOYAZ	MATO GROSSO	LONDRES	SOMMA	
75:110,352	147:846,025	474,723	384:880,918	41:196,496	12:492,703	232:491,713	156:388,107	6:112,535	18:469,100	2.489:255,035	
5:133,855	16:534,642	257,180	5:979,101	2:572,273	6:542,761	144,230	1:460,444	479:351,297	
.....	154:694,000	
22:700,000	47:705,000	3:509,800	79:452,286	16:690,300	18:439,000	16:050,000	7:507,000	29:703,500	23:349,514	2.078:021,495	
.....	6:000,000	112:400,000	
142:248,582	18:516,404	2:080,498	90:213,684	10:389,009	7:201,140	89:454,860	23:714,452	2:027,437	1:763,000	131:475,332	3.370:175,102	
245:192,789	214:067,429	18:065,024	571:090,527	68:533,275	44:112,021	340:568,546	194:152,620	37:987,722	45:046,058	131:475,332	8.683:896,929
.....	4.659:152,440

Tabella demonstrativa da cobrança da divida activa e explicativa

do t

	MUNICIPIO DA CORTE	RIO DE JANEIRO	ESPIRITO SANTO	BAHIA	SERGIPE	ALAGÓAS	PERNAMBUCO	PARAHYBA	RIO GRANDE DO NORTE	CEARÁ	PIAUHY
Direitos de consumo...	392\$728										
Salario de africanos livres.....	78\$794										
Renda da Casa de correccão.....	841\$800										
Dita de proprios nacionaes.....	40:409\$014						494\$700			174\$870	
Fóros de terrenos e de marinhas, etc.....	1:271\$482	108\$300	74\$649	1:609\$797	1:023\$233	6\$160	1:103\$564	170\$772	31\$400	387\$313	
Decima urbana.....	260:665\$381			5:573\$120		76\$089	7:237\$440				
Dita adicional.....				489\$131						140\$000	
Direitos novos e velhos. Dizima de chancellaria.	309\$916					82\$800				128\$000	
Imposto sobre lojas.....	1\$924	9:089\$853									
Dito sobre barcos.....		9\$600		28\$800							
Taxa de escravos.....	43:493\$000	2:865\$240	226\$000	670\$880	52\$000	54\$000	1:140\$000			68\$000	32\$
Venda de terras publicas.....						187\$500					
Imposto pessoal.....	33:343\$253	11:302\$294	631\$923	743\$840	110\$680	103\$942	4:544\$939	12\$640		132\$855	11\$
Dito de transmissão de propriedade.....	4:297\$026										
Dito sobre industrias e profissões.....	63:227\$358		1:465\$082	15:521\$432	8:042\$296	3:838\$882	21:068\$534	393\$661	393\$800	3:306\$802	55\$
Dito sobre consumo de aguardente.....	550\$737										
Concessão de pennas de agua.....	52:238\$000										
Siza dos bens de raiz.....				10\$000							
Multas por infracção de Leis ou Regulamentos.		140\$000		1:060\$000			32\$074		20\$000		
Adjudicação de bens.....		424\$380									
Cobrança de letras.....				32\$200							
Não discriminada.....											
	471:122\$733	23:939\$664	2:418:554	25:679\$200	9:228\$209	4:369\$373	33:347\$251	577\$073	445\$200	4:307\$240	8:082

Tabella explicativa das rendas por arrecadar em

todo

	MUNICIPIO DA CORTE	ESPIRITO SANTO	BAHIA	SERGIPE	ALAGÓAS	PERNAMBUCO	PARAHYBA	RIO GRANDE DO NORTE	CEARÁ	PIAUHY	MARAN
Renda de Proprios nacionaes.....	2:351\$114		486\$000		55\$000	600\$000					
Fóros de terrenos e de marinhas.....	2:041\$335	223\$081	5:387\$614	846\$441	130\$629	1:701\$419	543\$965	220\$332	55\$410		
Imposto predial.....	209:356\$366		4:755\$332	125\$460	271\$930	3:026\$771	359\$400				
Dito sobre industrias e profissões.....	225:407\$694	2:019\$700	91:639\$715	8:982\$401	9:304\$250	70:418\$845	6:519\$000	379\$500	16:232\$222	707\$600	9:88
Concessão de pennas de agua.....	37:134\$900										
Receita eventual (Multas por infracção de Leis ou Regulamentos).....					1:382\$179	11:209\$739		64\$150	2:044\$102	92\$360	54
	566:261\$429	2:242\$781	102:268\$661	9:954\$302	11:143\$988	87:046\$794	7:422\$365	663\$982	18:381\$734	800\$160	10:42

do titulo respectivo lançado na tabella da renda do Interior

PIAUIHY	MARANHÃO	PARÁ	S. PAULO	PARANÁ	SANTA CATHARINA	S. PEDRO	MINAS GERAES	GOYAZ	MATO GROSSO	TOTAL
										392\$728
										78\$794
										841\$800
										11:308\$205
570	529\$921									10:022\$129
313	926\$603	756\$710	262\$506	1\$675	25\$810	2:292\$095				260:665\$381
		2:165\$680	44\$636		62\$264	259\$600				15:438\$829
			453\$520			2:627\$800	9:737\$200			309\$916
000						19\$200				601\$055
000			1:054\$000			5:596\$000	4:806\$000		42\$000	22:119\$173
000	32\$000	871\$000								57\$600
										63:642\$120
										187\$500
855	11\$160	469\$800	2:437\$460	2:821\$633	46\$440	2\$000	17:399\$256	8:971\$820	34\$200	42\$600
										83:152\$732
										4:297\$026
502	55\$120	233\$845	7:073\$134	8:730\$000	2:736\$910	2:283\$210	60:372\$440		31\$800	387\$800
										199:406\$215
										550\$757
										52:238\$000
										10\$000
										1:252\$074
										424\$380
										8:884\$000
										32\$200
240	8:982\$250	3:031\$169	15:390\$284	13:387\$255	2:785\$025	2:373\$284	88:766\$400	23:215\$020	66\$000	472\$400
										735:912\$614

todo o Imperio no exercicio de 1878 — 1879

MARANHÃO	PARÁ	AMAZONAS	S. PAULO	PARANÁ	SANTA CATHARINA	S. PEDRO	MINAS GERAES	GOYAZ	MATO GROSSO	TOTAL
										3:492\$114
										14:307\$014
	82\$963			2\$715	208\$570	2:892\$320				310:391\$333
	407\$600		2:088\$474							616:709\$981
9:880\$429	6:619\$112	1:599\$900	49:992\$800	2:868\$450	8:540\$200	77:737\$413	23:073\$600	1:774\$100	2:913\$350	37:134\$900
										23:321\$988
	545\$067		6:444\$327	339\$716	942\$318			197\$810		
10:425\$196	7:139\$675	1:599\$900	58:525\$601	3:210\$881	9:691\$088	80:649\$933	23:073\$300	1:971\$910	2:913\$350	1.005:357\$330

Demonstração das quantias lançadas sob o título — Renda não classificada
na tabella da renda ordinaria

SERGIPE		
Diferença em movimento de fundos.....	855#873	
Importancia não discriminada pelas collectorias.....	236#085	
		1:091#958
ALAGOAS		
Dita idem idem.....		22#500
CEARÁ		
Dita idem pelas mesas de rendas.....	14:309#207	
Dita idem pelas collectorias.....	242#198	
		14:551#405
MARANHÃO		
Dita idem pelas collectorias.....		16#600
PARÁ		
Dita idem pelas mesas de rendas.....	1:167#060	
Dita idem pelas collectorias.....	2:091#835	
		3:258#895
GOYAZ		
Dita idem pelas collectorias.....		903#619
MATO GROSSO		
Dita idem idem.....		1:070#299
		20:915#276

DESENVOLVIMENTO DA RENDA EXTRAORDINARIA

Desenvolvimento da renda — Extraordinaria — arrecadada

em tod

	MUNICIPIO DA CORTE	RIO DE JANEIRO	ESPIRITO SANTO	BAHIA	SERGIPE	ALAGOAS	PERNAMBUCO	PARAHYBA	RIO GRANDE DO NORTE	GEARA'	PIAUI
Contribuição para o Monte- pio.....	26:327,519	13,5200	76,659	1:839,5201	143,659	1:245,049	41,5336	87,637	87,988	13,998
Indemnizações											
Custas judicarias.....	353,780	88,800	2:014,332	3:863,218	2:028,955	860,510	5:161,529	678,536	405,300	66,240
Contribuição para o Lazareto de Montserrat.....	210,520
Importancia recolhida por Exactores e outros responsaveis, correspondente a alcances ver- ificados na tomada de suas contas.....	47:535,735	7:279,864	1:544,504	714,300	4:316,374	1:724,820	62,422
Dita proveniente de annullação de despesas, que já figuraram em exercicios anteriores e de saldo entregues por diversos de quantias adiantadas para diferentes serviços.....	513,504	3:537,540	5840	348,944
Dita entregue por Officiaes, praças e outros, para pagamento do que deviam á Fazenda Na- cional, em consequencia de adiantamentos, enganos de conta, etc.....	1:870,561	420,000	1:029,253	125,248	497,650	6:397,821	272,5000	76,5000	1:165,512	286,398
Dita idem por diversos, correspondente ao que de mais e indevidamente receberam.....	7:015,544	168,573	430,000	1:078,539	68,5000
Dita da differença de direitos de consumo.....	6:194,5247
Dita de rendas não entregues no exercicio da arrecadação.....	327,677	6,5840	224,5600	52,5000	86,5160
Dita de porcentagem auferida por Exactores pela arrecadação de rendas pertencente á Fa- zenda Provincial.....
Dita recolhida pela Illma. Camara Municipal para ocorrer á despesa feita com a arrecadação dos impostos sobre bebidas alcoholicas.....	3:370,5483
Dita idem por Officiaes e praças do Exercicio e Armada, correspondente a despesas que fize- ram no Hospital.....	21,525	219,5253	1:866,524	62,5800	344,360
Dita idem por Officiaes, restituição de cavalga- duras não vencidas.....	536,5812
Dita descontada a praças do Exercicio, Arma- da, etc. para pagamento de fardamento e arma- mento.....	470,5130	6:137,524	3:775,5076	218,5313	230,5116
Dita idem por diversos, preço de objectos per- tencentes ao Estado.....	5:371,314	250,5000	687,5294
Dita de objectos cedidos á Camaras Municipaes, e a particulares e de obras encomendadas em Repartições Publicas.....	3:967,5369	8:537,5567
Dita de objectos avariados e extraviados.....	787,5258
Dita correspondente á avaria grossa do material vindo da Europa para a Estrada de Ferro D. Pedro II.....	99,5760
Dita de uma indemnização por abalroamento.....	1:244,5600
Dita de livros, cadernos, etc., fornecidos ás Collectorias, Mesas de Rendas, Capitancias de Portos, Registro Geral das Hypothecas e outras Estações.....	1:165,5140	244,5060	491,5030	171,5920	604,5805	19,5900
Dita da venda de cartas de Doutores o Bacha- reis, em exercicios já encerrados.....	209,5000
Dita de passes para sahida de embarcações.....	57,5600
Dita de diplomas fornecidos ás Camaras Muni- cipaes.....
Dita entregue por diversos como indemnização de medição e aterro de terras devolutas.....	383,520
Dita idem por diferentes colonos para in- demnização não só de terras que lhes foram distribuidas mas de outras despesas.....	85,5000
Dita idem pela Companhia de Boberibe, indom- nização da despesa feita com o material e assom- tamento de canos sobre a ponte da Boa-Vista em exercicios já encerrados.....	8:131,5200
Dita idem pelo proprietario do trapicho Pelqui- rino, despesas feitas com concertos do mesmo.....	3:860,5000

Continuação do desenvolvimento

da re:

	MUNICIPIO DA CÓRTE	RIO DE JANEIRO	ESPIRITO SANTO	BAHIA	SERGIPE	ALAGÓAS	PERNAMBUCO	PARAIBYBA	RIO GRANDE DO NORTE	CEARA'	FIQUY
Importancia recolhida por particulares para indenização de obras extraordinarias feitas pela companhia dos esgotos.....	1:837,5207										
Dita das despesas com o serviço da navegação do Araguaya.....	3:040,000										
Dita recebida da commissão portugueza de soccorros.....											
Dita das despesas com o tratamento de escravos por occasião de epidemias.....											
Dita de tiros dados em navios mercantes.....				17,803							
Differença de cambio em pagamentos feitos na Europa.....											
Despezas com enterramento de estrangeiros.....				180,000							
Publicação de editaes.....						8,000					
Diversas.....	1:640,070			88,534							
	87:829,3648	7:537,5437	2:518,5012	15:068,3416	3:379,5023	5:294,3305	41:182,625	3:014,3309	138,800	3:326,820	372,538
Juros de capitães nacionaes											
De letras executivas.....											3:043,987
Productos de loterias para fazer face ás despezas da Casa de Correção e do melhoramento sanitario do Imperio											
Pelas extrahidas neste exercicio.....	55:500,000										
Productos de 1 % das loterias, na forma do Decreto n. 2936 de 16 de Junho de 1862											
Importancia escripturada.....	20:420,5240										
Venda de generos e proprios nacionaes.											
Productos e artefactos.....	404,260					566,890					380,496
Predios e embarcações.....	24:560,5000			100,000							24:017,620
Gado.....											9,000
Diversos generos e objectos.....											
Terreno em que estava o chafariz da Copacabana.....	2:000,000										
Não desenvolvida.....	23:904,260			100,000		566,890	1:944,320				24:407,446
Receita eventual											
Multas por infracção de Lei ou Regulamento.....	250:319,574	11:541,3340	49,702	16:375,209	2:712,800	2:288,203	18:843,612	970,779	254,820	2:816,196	143,985
Importancia de mercadorias abandonadas na Alfandega.....	40:745,746					227,844				335,785	
Dita de mais recolhida por Exactores e outros e de mais encontrada em remessas do dinheiro.....		5143			3,542	5740	2,543		13,196		
Dita de vales postaes não reclamados.....			3,500	28,400		5060		2,850		62,000	

R.

imento da renda—Extraordinaria

CEARA'	PIAUHY	MARANHAO	PARA'	AMAZONAS	S. PAULO	PARANA'	SANTA CATHARINA	S. PEDRO	MINAS GERAES	GOYAZ	MATO GROSSO	LONDRES	TOTAL
													1:837,297
													5:040,000
					19,684								19,684
					186,000								186,000
							3,200						20,803
												539,333	539,333
													180,000
		68,500											76,500
													1:728,524
0 3:320,820	372,538	5:770,953	13:213,564	11:617,410	26:527,604	3:634,000	9:277,543	35:123,890	42:146,877	764,653	27:807,906	12:227,851	358:503,987
													3:043,987
													55:500,000
													20:420,219
	380,406		96,460										1:447,806
		800,000					854,000						26:144,000
	24:017,620			8:122,972							8:406,000		40:546,592
	9,000						2:493,533				938,500		3:431,033
													2:000,000
													4:044,320
	24:407,416	800,000	96,460	8:122,972			3:344,333				9:334,500		75:740,771
0 2:816,196	143,983	3:408,990	9:333,579	767,814	14:705,974	1:039,397	1:222,760	26:353,739	6:313,991	511,329	266,566		370:707,448
	335,785						15,000	14,300					11:338,266
				52,102									72,326
0 62,000			84,500		109,420		844		10,000	5,000			306,574

R. 6

Continuação do desenvolvimento

	MUNICIPIO DA CÓRTE	RIO DE JANEIRO	ESPIRITO SANTO	BAHIA	SERGIPE	ALAGÓAS	PERNAMBUCO	PARAHYBA	RIO GRANDE DO NORTE	CEARÁ
Importancia de juros de alcances.....				12,8120	6,8004			28,8247		
Perda de percentagem de Collectores e outros responsaveis.....	88,8400			50,8904						
Diferença nos saques da Thesouraria.....									25,8000	
Dita nas do Montepio.....										
Peculio que perderam os aprendizes arti- theiros em favor do Theouro Nacional.....	5:828,8778									
Renda de colonias.....										
Dita da Estrada do Ferro de Baturité.....										143:930,8283
Metado da renda liquida da Estrada de Ferro do S. Paulo, excedente a 8 %.....										
Importancia de auzimos anteriores a 1836.....										
Praticagem da barra.....					4:240,8000					
Contribuição por tonelagem das Barras da Laguna de Itajahy e Aranguá.....										
Importancia de aluguel de escaleres, lanchas, etc., e de apparatus hydraulicos.....	135,8000				30,8000	12,8000	12,8000			50,8100
Aluguel da casa onde funciona a Mesa Pro- vincial do Rio de Janeiro.....	2:400,8000									
Procuratorios.....	4,8000				1:813,8000	364,8000				435,8200
Reforma de apolices.....	13,8500									
Escusas do serviço do exercito.....	3:422,8144									
Producto da Pharmacia da Fabrica da Polvora.....	50,8820									
Venda de generos, animaes, objectos, e mate- riacs desnecessarios e inutilizados.....	16:634,8912		627,8780	1:337,8000	115,8000		1:672,8500	70,8000		164,8750
Dita de romanescentes da antiga caixa de taxas de matriculas da extincta Escola Central.....	442,8398									
Dita de um metro do terreno para as obras do chafariz do Menino Deus.....	600,8000									
Saldo de caixas das enfermarias militares.....			36,8519			715,8045		280,8978	111,8102	
Dito idem da companhia de Artifices e onfer- maria do Arsenal do Guerra.....				1:115,8185						
Donativo para as urgencias do Estado.....	65,8000									
Dito para construcção de uma ponte no rio Sacramento no Município da Capital do Maranhão.....										
Diferenças de cambio.....										
Diversas.....	442,8786			184,8370						164,8390
	292:008,8049	11:541,8483	1:162,8391	19:103,8548	8:921,8006	3:808,8691	20:530,8655	1:618,8654	434,8518	117:976,8706

Recapi

Contribuição para o Monte-pio.....
Indemnisações.....
Juros de capitales nacionaes.....
Producto de loterias para fazer face ás despezas da Casa de Correção e do
Dito de 1 % das loterias, na fórma do Decreto n. 2236 de 16 de Junho de
Venda de generos e proprios nacionaes.....
Recetta eventual.....

da renda — Extraordinaria

PIAUHY	MARANHÃO	PARÁ	AMAZONAS	S. PAULO	PARANÁ	SANTA CATHARINA	S. PEDRO	MINAS GERAES	GOYAZ	MATO GROSSO	LONDRES	TOTAL
						26,233				676,389		1:007,622
												940,364
1:000,000		50,000										1:030,000
					48,250							73,250
												5:828,778
						326,680						326,680
												113:930,295
											140:167,407	140:167,407
								427,003				427,003
							38:934,750					43:174,750
												9:251,120
1,500		241,200		36,000								526,800
												2:400,000
52,000				4:437,800		432,200	6:503,000		4,000			11:266,100
										1:000,000		13,500
												4:422,144
												59,820
13:162,792				4:420,600	3:570,972	398,500	4:852,525		326,327			43:723,878
												442,198
												600,000
179,499				130,566	38,640		417,869					1:949,918
		432,465										1:567,650
												65,000
	500,000											500,000
											8,239	8,239
	904,880			1:839,882	72,000					554,584		4:252,862
44:539,776	4:903,840	10:183,744	819,976	19:700,242	4:769,259	11:676,337	76:746,183	6:784,084	846,856	2:497,739	140:175,666	771:041,603

tulação

.....	34:601,424
.....	358:503,987
.....	3:045,987
.....	55:500,000
.....	29:420,249
.....	75:710,771
.....	771:041,603
.....	4:327:823,721

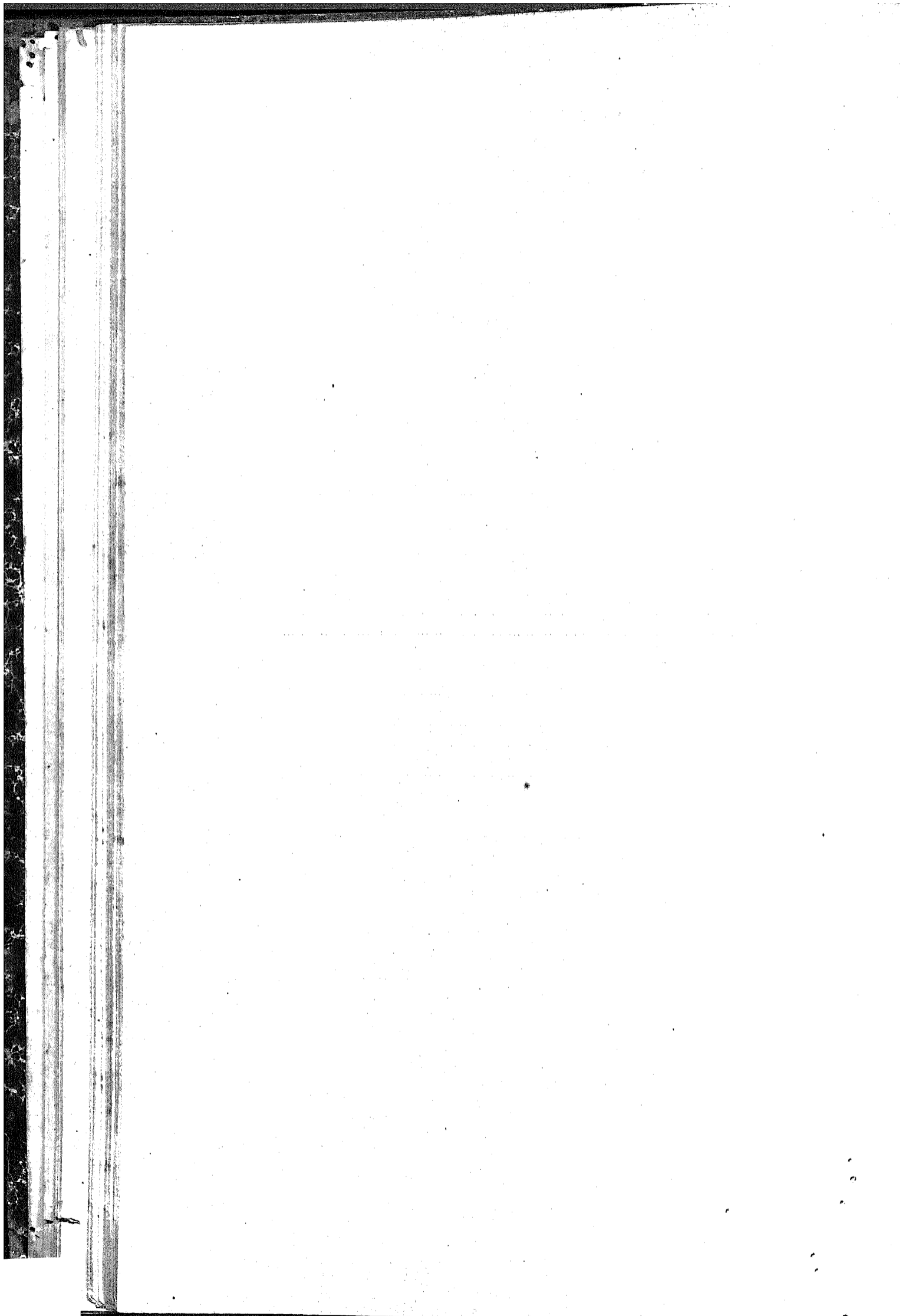

Tabellas que demonstram as repartições por onde foram arrecadadas as rendas constantes dos quadros de
paginas 4 a 11.

Tabella explicativa das rendas arrecadadas pelas

	ESPIRITO SANTO	BAHIA	SERGIPE	ALAGÓAS	PERNAMBUCO	PARAIBYBA	RIO GRANDE DO NORTE	CEARÁ	PIAUIHY
ORDINARIA									
<i>Interior</i>									
Juros das acções das estradas de ferro da Bahia e Pernambuco.....		22:368\$090			129:719\$140				
Renda da Lithographia Militar.....									
Dita da Typographia Nacional.....	16\$300		6\$000	68\$400	729\$300	23\$800			3\$000
Dita do <i>Diario Official</i>	310\$000	320\$000	136\$000	393\$000	852\$000	167\$000	174\$000	114\$370	64\$000
Dita da Fabrica da polvora.....			99\$038	373\$140					
Dita dos Telegraphos electricos.....					333\$000				
Dita dos Arsenaes.....	36\$000	242\$600			87\$770				
Dita de Proprios nacionaes.....			15\$500	160\$000	124\$090	70\$478		180\$000	
Feros de terrenos e de marinhãs.....			104\$100			20\$480			
Laudemios.....				\$180					
Sello do papel, fixo e proporcional.....	1:783\$123	13:731\$107	3:318\$778	2:964\$988	14:867\$410	4:146\$008	3:112\$018	15:208\$052	2:375\$324
Premios de depositos publicos.....			124\$167	23\$660				14\$160	176\$190
Emolumentos.....				60\$050					
Imposto de 20 % das loterias.....									
Dito de 15 % dos premios das mesmas.....		64.800\$000			21:000\$000				
Venda de terras publicas.....		13:320\$880	2:090\$008						
Cobrança da divida activa.....		1:451\$000	14\$544		31\$150	15\$240		16\$000	
Renda não classificada.....			885\$873						
EXTRAORDINARIA									
Contribuição para o Monte-pio ...	76\$689	1:869\$201		143\$659	1:215\$049	41\$336	87\$657	87\$988	
Indemnizações.....	449\$060	9:886\$391	665\$768	4:434\$368	27:385\$517	2:804\$023	133\$800	2:485\$060	224\$504
Venda de generos e proprios nacionaes.....		100\$000		256\$890					24:002\$336
Receita eventual.....	677\$096	2:596\$779	22\$864	716\$388	1:955\$151	618\$075	188\$210	115:185\$737	14:344\$492
RENDA COM APLICACÃO ESPECIAL									
Fundo de emancipação.....		19\$800			60\$000				
DEPOSITOS									
Emprestimo do cofre dos orphãos.....		714:486\$710	68\$320	4:435\$939	10:937\$284	1:129\$814		238\$500	11:941\$448
Bens de defuntos e ausentes e do evento.....			506\$445	126\$300	6:667\$700			254\$640	28\$400
Depositos nas Caixas Economicas.....	42:174\$399	437:373\$271		49:065\$100	156:554\$700			91:202\$300	
Ditos dos Montes de Soccorro.....				6:200\$000				5:500\$000	
Ditos de diversas origens.....	2:040\$000	466:886\$063		12:146\$885	115:237\$239	3:929\$091	3:427\$741	4:670\$283	17:818\$764
	17:574\$339	1.749:389\$501	8:028\$090	31:523\$214	487:776\$625	12:995\$345	7:189\$028	235:187\$090	71:177\$753

Thesourarias de Fazenda no exercicio de 1878—1879.

MARANHÃO	PARÁ	AMAZONAS	S. PAULO	PARANÁ	SANTA CATHARINA	S. PEDRO	MINAS GERAES	GOYAZ	MATO GROSSO	TOTAL
										152:084#230
						1#500				1#500
208#100	04#166	2#000	281#500	32#500	58#000	172#400	436#200		82#000	2:184#066
	510#000	119#000	616#000	761#000	366#000		581#000	338#000	303#000	6:129#870
							27#477			499#953
										353#000
		68#520							662#256	1:097#155
	27:000#000	1:204#721		18#000	656#750	4:543#139	97#500			34:080#088
										124#880
										5#50
4:500#393	5:342#837	1:062#531	3:970#155	3:897#554	2:317#986	12:238#154	5:364#879	2:618#421	4:559#750	107:627#379
81#333	108#944		34#000			193#153				756#907
124#760	1:085#000		2#000			6#000	107#750	19#300	218#285	1:632#145
						9:600#000				9:600#000
			46:387#500			46:350#000				178:537#500
		82#050			8:211#812	750#000	7:830#689		504#008	33:315#089
	435#546		48#000				419#000		472#400	2:401#634
										858#873
59#158	1:028#750	379#955	41#751		945#871	1:049#520			217#064	7:782#918
4:107#371	12:772#004	11:769#925	5:670#907	2:506#897	8:948#072	22:570#923	20:351#175	678#046	27:322#240	165:149#148
800#000	95#160	8:122#972			3:344#553				1:074#500	37:797#411
1:494#850	1:271#360	435#784	932#292	3:810#347	822#179	4:001#790	118#000	394#450	2:374#420	152:010#333
43#820									78#000	201#620
53:071#751	40:403#425	72#000	21:332#997	7:035#654	65:347#768	12:227#080	860#302	1:655#789	13:643#743	958:88#519
2:009#091		811#357	486#884		0#110	4:272#194	318#110	305#600	4:907#068	20:730#329
105:705#515		45:583#084	170:072#299	85:486#100	36:701#800	275:282#441	24:960#000	54:363#594	51:633#716	1:625:859#419
										11:700#000
155:591#571	290:175#463	3:131#907	100:285#649	67:190#876	3:683#993	36:764#493	15:456#200	2:897#630	1:499#922	1.302:812#770
328:346#913	380:293#655	72:905#809	350:167#934	170:438#928	131:420#894	430:028#787	77:013#272	63:271#730	109:644#381	4.814:314#186

Tabella explicativa das rendas arrecadadas

	MUNICIPIO DA CÔRTE	ESPIRITO SANTO	BAHIA	SERGIPE	ALAGOAS		PERNAMBUCO	PARAÍTYBA	RIO GRANDE DO NORTE	CEARÁ
					Maceió	Penedo				
ORDINARIA										
<i>Importação</i>										
Direitos de consumo...	31.275:000,763	6:315,503	7.240:082,5034	9:074,5286	164:319,844	45:692,465	6.864:654,844	36:983,5847	10:103,8274	1.048:354,6088
Expediente dos gene- ros livres de direitos de consumo.....	206:438,754 362:130,540	1:504,5221 5:605,593	61:939,5027 57:453,218	6 1/2,821 597,542	425,288 6:423,458 3:364,5862	30:324,903 97:283,738 2:397,121	51,292 475,124	1:581,5269 12:437,730
Armazenagem.....										
<i>Despacho marítimo.</i>										
Imposto de pharões....	44:590,000	110,000	20:222,200	1:380,000	2:291,000	180,000	25:564,070	480,000	1:180,000	5:351,400
<i>Exportação</i>										
Direitos de exportação dos generos nacionaes.....	9.311:835,5637	1.300:402,300	144:677,104	234:963,304	7:187,441	926:598,016	19:670,024	60:969,630	84:357,530
Ditos de 2 1/2 % da pol- vora fabricada por conta do Governo, e dos metaes preciosos em pó, pinha, barra, ou em obras.....	40:034,5875
Ditos de 1 1/2 % do ouro em barra fun- dido na Casa da Moe- da.....	1:915,5320
Ditos de 1 % dos dia- mantes.....	6:246,5940	7:093,240	623,538
Expediente das capa- zarias.....	364:182,5425	2:982,5980	16:151,795	1:065,3740	4:020,794	934,030	39:952,244	6:102,340
<i>Interior</i>										
Renda da Typographia Nacional.....	10,000
Dita do <i>Diario Official</i>	130,040
Dita dos Arsenaes.....
Dita de Proprios na- cionaes.....
Fórns de terrenos e de marinhas, etc.....	103,5617	37,475	64,095	42,320	30,516	5,320	28,316
Landemios.....	362,5900	175,000	8,750	330,969
Imposto predial.....	40,000	78,060	220,000
Solto do papel, fixo e proporcional.....	8:979,430	326,790	10:223,791	9:534,495	1:543,434	5:339,800	7:629,809	7:634,454	20:015,734
Emolumentos.....	17:444,300	2:287,538	8:738,570	3:512,493	4:068,775	644,612	7:492,780	3:435,380	3:373,738	6:887,598
Imposto de transmissão de propriedade.....	5:933,542	2:643,906	6:218,996	2:514,787	1:725,882	8:582,539	737,730	6:099,039
Dito sobre industrias e profissões.....	6:227,400	2:434,850	8:817,628	2:968,275	3:342,430	822,060	12:674,595
Venda de terras pu- blicas.....	21:300,038
Coheira da divida activa.....	946,069	4:345,023	1:089,710	563,439	460,772	445,200	1:344,534
Imposto da doce.....	21:590,830	943,200	17,200	5:132,600
EXTRAORDINARIA										
Contribuição para o Monte-pio.....	14,400	242,760
Indemnizações.....	114,830	408,123	480,620	68,538	176,800
Venda de generos e proprios nacionaes.....
Receita eventual.....	35:758,082	156,248	5:139,429	1:297,462	1:009,994	210,000 575,902	5:206,807	306,160	110,246	1:540,359
RENDA COM APPLI- CAÇÃO ESPECIAL										
Fundo de emancipação.	1:744,000	2:412,000	5:990,880	1:614,400	930,000	895,600	1:702,350
DEPOSITOS										
Emprestimo do cofre dos orphaes.....	1:014,240	1:024,738
Bens de defuntos e au- sentes e do evento.....
Depositos de diversas origens.....	238:740,587	3:308,145	710,699	546,070	32:531,097	1:078,169	285,227	9:431,087
	41.075:830,223	66:738,830	8.721:266,874	182:673,384	446:902,066	69:206,435	8.044:896,748	91:709,207	87:722,083	1.242:519,188

pelas Alfandegas no exercicio de 188—1879

PIAUDY	MARANHÃO	PARÁ	AMAZONAS	S. PAULO	PARANÁ	SANTA CATHARINA	S. PEDRO			MATO GROSSO	TOTAL
							Rio Grande	Porto Alegre	Uru-guayana		
57:529,921	1.833:844,879	3.208:334,594	127:022,755	2.201:638,239	75:710,939	360:360,587	1.948:152,911	1.403:483,078	314:884,807	217:405,449	58.450:944,874
1:896,303	4:138,809 18:796,042	15:030,465 33:596,100	341,930 1:076,900	46:228,220 13:312,265	332,543 459,928	2:829,750 3:024,231	36:112,833 18:756,401	1:389,517 18:337,071	1:523,603 2:263,619	3:682,712 2:549,860	414:812,578 663:060,376
340,000	2:720,000	5:710,000	240,000	6:984,000	2:220,000	1:690,000	5:060,000	570,000	900,000	300,000	127:980,670
19:922,920	191:482,809	1.359:611,633	37:647,196	2.793:434,686	83:796,331	18:152,404	329:314,007	40:971,535	10:718,866	14:734,144	16.986:484,012
											40:034,875
											1:018,320
											13:310,180
684,340	6:941,540	25:408,448	374,380	30:896,877	307,163	1:280,670	6:018,416	4:845,675	640,374	1:017,542	514:433,831
	2,900			210,000			12,000				44,600
				4:573,000	83,500		430,000	556,000	40,000		1:246,000
											1:658,500
	537,000										667,040
	309,504	1:443,626		2,187	47,136	1:220,644	26,400	929,823	312,405		4:662,201
	430,530	1:487,500				1:005,000		1:460,795	15,000		5:305,064
	984,000	2:446,800		900,000		39,446		540,000	24,000		5:282,776
2:230,762	46:276,477	113:501,923	8:923,480	59:010,919	4:036,517	14:203,827	58:618,364	74:015,313	6:819,347	4:456,940	460:385,111
1:039,829	4:148,590	12:897,327	1:249,500	4:033,322	1:524,474	3:624,243	4:062,107	9:537,168	1:628,993	1:290,543	402:830,664
575,912	18:863,930	59:007,712	6:538,320	11:680,588	1:932,064	9:947,300	30:787,029	60:904,519	11:954,791	1:842,160	248:481,923
1:541,000	29:135,716	70:143,386	6:369,014	37:902,668	3:308,150	9:793,423	23:390,338	48:151,200	4:223,975	4:064,173	275:376,233
				220,600	333,533		11:920,815	7:968,454			41:279,527
7,200	2:921,169	15:399,284		7:133,250		1:337,277	12:511,377	35:415,639	1:612,927		78:967,277
								1:212,240			36:029,520
											379,949
17,908				160,457	50,661		114,586		39,997		6:636,675
93,644	980,940	340,100		8,510	461,373	25,200	540,215	1:452,593	741,748	485,666	8:479,000
9,000										8:260,000	126:990,548
45,199	3:142,374	8:408,717	295,350	7:762,572	137,305	728,179	40:690,779	13:437,529	1:228,998		
											98:120,809
1:130,000	21:308,189	20:344,590	756,000	5:088,000	1:478,000	3:787,000	8:456,000	16:793,000	562,000	98,600	
											40:335,988
				910,000	975,796		6:294,850		29:772,209	356,003	151:603,285
773,073				145:383,800	1:987,900		2:251,824		1:206,367		387:144,589
5:979,936	4:947,978	541,060		1:879,463	2:676,672	2:291,815	20:686,479	40:748,138	211,089	551,306	
91:812,567	1.895:024,682	4.953:631,273	190:835,325	5.378:466,435	181:851,987	447:862,285	2.552:292,320	1.751:921,220	391:232,544	261:124,450	78:994:540,032

Tabella explicativa das rendas arrecadadas pelas

ORDINARIA

Interior

Renda da Typographia Nacional.....
Dita do <i>Diario Official</i>
Dita do Instituto dos Surdos-mudos.....
Dita dos Arsenaes.....
Dita de Proprios nacionaes.....
Dita do Imperial Collegio de Pedro II.....
Fóros de terrenos e de marinhãs, etc.....
Laudemios, etc.....
Imposto predial.....
Matriculas dos Estabelecimentos de instrucção superior.....
Sello do papel, fixo e proporcional.....
Premios de depositos publicos.....
Emolumentos.....
Imposto de transmissão de propriedade.....
Dito sobre industrias e profissões.....
Venda de terras publicas.....
Concessão de pennas d'agua.....
Cobrança da dívida activa.....
Imposto do gado para consumo.....

EXTRAORDINARIA

Contribuição para o Monte-pio.....
Indemnisações.....
Venda de generos e proprios nacionaes.....
Receita eventual.....

RENDA COM APPLICAÇÃO ESPECIAL

Fundo de emancipação.....

DEPOSITOS

Bens de defuntos e ausentes e do evento.....
Depositos de diversas origens.....

Recebedorias no exercicio de 1878 — 1879

	MUNICIPIO DA CORTE	BAHIA	PERNAMBUCO	TOTAL
		1595000 4875000	65000	1655900 4875000
	2:0005000			2:0005000
	20:5615025			20:5615025
	80:3675938	145000	2735400	80:6555338
	49:5455546			49:5455546
	2075724	1:0235069	1:5575173	2:7875966
	4:3955300	1:9795400	5:8635338	11:9385238
	3.138 8395349	11:7545720	21:5325680	3.172:1465749
	93:0815858	48:9475200	42:8085200	184:8325258
	1.490:8165616	204:3515321	192:6815466	1.887:8555403
	9:7385787	6415081	2:4635647	12:8435485
	101:0465712	13:4775020	14:8675406	131:3915188
	1.225:1685191	135:0495637	85:0595032	1.445:2775780
	1.461:4735448	210:9255403	145:5255903	1.817:9245754
	4105000			4105000
	231:0035482			231:0035482
	467:8445245	20:3085820	25:7615674	513:9145739
	220:5145200			220:5145200
				3545113
	3545113	3:4095622	9:2805311	20:2845554
	7:5945621			5:0005000
	5:0005000	7:1445313	9:7045018	182:7495457
	165:9005926			
	343:9155333	38:3355700	31:6065500	413:8875533
				90:7405994
	79:4475142	11:2935852		103:3095025
	103:8675035	1:2415990	2005000	
	9.323:1235791	712:5165918	588:9095668	10.624:5505377

Tabella explicativa das rendas arrecadadas pelas

	RIO DE JANEIRO	ESPIRITO SANTO	BAHIA	SERGIPE	ALAGÓAS	RIO GRANDE DO NORTE
ORDINARIA						
<i>Importação</i>						
Direitos de consumo.....				824\$084		450\$000
Expediente dos generos livres de direitos de consumo.....	23:893\$895					
Armazenagem.....						
<i>Despacho maritimo</i>						
Imposto de pharóes.....	1:644\$800			155\$800		100\$000
<i>Exportação</i>						
Direitos de exportação dos generos nacionaes.....				28:038\$873		2:560\$363
Expediente das capatazias.....						
<i>Interior</i>						
Renda da Typographia Nacional.....			\$670			
Dita do <i>Diario Official</i>	20\$000		40\$000	10\$000	40\$000	20\$000
Dita de proprios nacionaes.....	95\$000			131\$240		
Fóros de terrenos e de marinhas.....	548\$503	97\$397	191\$567	187\$065		
Laudemios, etc.....	45\$000					
Imposto predial.....	14\$400			17\$280		
Sello do papel, fixo e proporcional.....	44:830\$968	3:263\$485	10:385\$770	4:388\$154	2:168\$269	1:137\$760
Emolumentos.....	2:317\$924	196\$500	389\$214	711\$537	278\$750	435\$300
Imposto de transmissão de propriedade.....	51:020\$628	5:197\$660	22:942\$987	7:954\$100	15:556\$459	617\$348
Dito sobre industrias e profissões.....	31:500\$850	3:065\$400	13:847\$385	5:034\$300	6:767\$900	417\$000
Venda de terras publicas.....						
Cobrança da divida activa.....	2:437\$549	317\$552	1:672\$474	1:558\$786	560\$200	
Renda não classificada.....						
EXTRAORDINARIA						
Contribuição para o Monte-pio.....						
Indemnisações.....	7:000	190\$150	820\$112	556\$909	43\$634	
Receita eventual.....	1:181\$753	65\$385	655\$769	5:637\$547	364\$972	13\$196
RENDA COM APLICAÇÃO ESPECIAL						
Fundo de emancipação.....	3:698\$840	444\$000	3:508\$520	2:396\$000	2:636\$000	216\$000
DEPOSITOS						
Emprestimo do cofre dos orphãos.....	57:096\$887	2:070\$730	19:193\$472	25:548\$029	3:428\$331	79\$574
Bens de defunctos e ausentes e do evento.....	261\$529	11\$400	3:613\$785			
Depositos das Caixas Economicas.....	36:780\$300					
Ditos de diversas origens.....	3:910\$786	1:030\$000	4:582\$100	1:787\$633	413\$801	
	261:248\$612	15:979\$659	81:843\$825	84:967\$307	92:558\$307	6:049\$544

Mesas de Rendas no exercicio de 1878 — 1879

CEARÁ	PARÁ	AMAZONAS	S. PAULO	PARANÁ	SANTA CATHARINA	S. PEDRO	TOTAL
		61\$260		3:782\$496	3:712\$668	42:644\$723	51:475\$201
						3:889\$579	27:785\$474
		\$144		6\$166	94\$5930	37\$185	989\$425
140\$000		80\$000		330\$000	380\$000	2:670\$000	5:530\$600
4:814\$490	188\$090	411\$654		186:992\$251	12:572\$818	346:060\$020	581:638\$559
				2\$820	158\$760	28\$540	190\$120
							\$670
20\$000	105\$000		20\$000			815\$000	1:090\$000
					85\$000		311\$240
1\$050			1\$260	16\$480	125\$724	1:039\$000	2:208\$046
					143\$000	586\$300	774\$300
			60\$200			40\$000	131\$880
2:761\$700	3:004\$212	1:502\$084	13:148\$638	2:225\$516	8:314\$243	64:616\$529	161:747\$319
319\$000	648\$350	231\$110	625\$828	476\$060	2:573\$000	4:870\$002	14:075\$875
1:880\$207	3:804\$807	892\$500	4:696\$702	1:753\$355	11:305\$403	137:264\$979	265:187\$135
3:129\$500	7:429\$200	4:155\$480	8:567\$560	2:214\$900	11:509\$950	85:769\$703	183:400\$128
					1:813\$537		1:813\$537
21\$339			801\$658		926\$500	10:530\$480	18:856\$538
14:309\$207	1:167\$060						15:476\$207
						71\$204	71\$204
6\$000		371\$917	56\$536		253\$180	3:693\$189	5:998\$617
177\$025	39\$145	38\$082	2:780\$590	81\$758	9:355\$734	10:360\$786	30:721\$742
1:936\$330	1:264\$440	101\$800	1:572\$720	720\$000	1:852\$670	15:212\$320	35:550\$640
2:318\$990			4:673\$341	81\$000	12:675\$820	69:747\$759	196:913\$933
3:657\$610	45\$970				1:368\$117	1:571\$166	10:520\$577
							36:750\$300
				801\$755	2:138\$275	15:403\$990	30:068\$340
35:492\$448	17:696\$274	7:846\$031	37:005\$053	199:481\$557	82:210\$299	816:922\$454	1.679:304\$367

Tabella explicativa das rendas arrecadadas

	RIO DE JANEIRO	ESPIRITO SANTO	BAHIA	SERGIPE	ALAGOÁS	PERNAMBUCO	PARANHIBA	RIO GRANDE DO NORTE	CEARA
ORDINARIA									
<i>Interior</i>									
Renda do Correio Geral.....									
Dita da Typographia Nacional.....			35840						
Dita do <i>Diario Official</i>		705000	2105000	3855000		605000		305000	
Dita da Fabrica da polvera.....	5635870				605000	255600			
Dita de proprios nacionaes.....			76065530						
Dita de terrenos diamantinas.....									
Fóros de terrenos e de marinhas, etc.....	1970523	485179	7495881	6375892					
Laudemios, etc.....	18745400		1235623	545450					1505933
Imposto predial.....	3635040		7065966			41805492	1805000		55940
Matriculas dos Estabelecimentos de instrucção superior.....									
Sello do papel, fixo e proporcional.....	306499532	134385997	373105495	477775456	163465040	532255112	242335025	58235338	164375491
Emolumentos.....	441485363	2965920	42305430	5035932	11615040	28765960	17195583	6545330	27975946
Imposto de transmissáo de propriedade.....	5872775164	22935523	1024345281	478725610	474025536	951625579	173365044	147215208	262575776
Dito sobre industrias e profissões.....	2470395098	57075413	603265410	197815937	117165624	465445208	85905985	34345426	162195289
Dito sobre datas mineraes.....					1625500				
Venda de terras publicas.....									
Cobrança da divida activa.....	215025115	11245033	22465306	33085954	24565024	95345427	955061		29285547
Renda não classificada.....				2365085	225500				2425498
EXTRAORDINARIA									
Contribuição para o Monte-Pio.....	135200								
Indemnisações.....	75305437	17635952	5745168	16755726	5765168	44245452	1955886		5915700
Juros de capitães nacionaes.....									
Venda de generos e proprios nacionaes.....					1005000				
Receita eventual.....	103905730	2635862	23475058	18695433	11255438	33315679	6645449	1225866	10365085
RENDA COM APPLICACÃO ESPECIAL									
Fundo de emancipação.....	473865780	19905000	158335660	65765780	31045160	89715440	4025660	16715080	54715620
DEPOSITOS									
Emprestimo do cofre dos orphãos.....	4716205392	65015485	897865446	204605026	75605714	440715795	31185263	44885800	27805474
Bens de defuntos e ausentes e do evento..	3453955064	8245390	13345722	2895343		6965160			105000
Depositos das Caixas Economicas.....	791865294								
Ditos de diversas origens.....	198695895		37875440	13775550	395600	58035510			1645317
	2.162.818.997	56.964.554	349.631.878	92.823.894	61.533.344	278.928.414	56.535.923	30.946.458	75.100.316

das pelas Collectorias no exercicio de 1878—1879

	PIAUHY	MARANHÃO	PARA	AMAZONAS	S. PAULO	PARANA	SANTA CATHARINA	S. PEDRO	MINAS GERAES	GOYAZ	MATO GROSSO	TOTAL
									30:772,521	531,503		31:303,574
					2:130,000							2:433,580
			205,500			160,500	20,500	1:020,500	2:470,500	150,500		4:480,500
												563,570
	330,500				282,550				380,500			1:048,550
									10:498,917			18:105,367
			15,075		461,725		210,555	603,760				4:703,890
156,939							12,540					2:221,808
5,990	170,816		2,560		4:761,388					80,600		10:682,842
												35:191,600
437,891	13:851,842	15:089,902	12:376,337	460,140	283:810,577	25:622,644	6:210,541	43:484,403	203:423,502	7:038,844	8:588,407	1:433:047,555
797,894	2:171,871	1:326,200	496,500	10,332	11:545,891	2:708,473	439,825	2:678,974	15:891,426	1:082,594	1:167,272	67:628,432
257,878	5:534,276	11:998,409	23:102,098	673,963	796:573,170	43:400,149	24:193,661	193:788,940	749:607,365	11:083,990	13:038,888	2:778:496,727
219,529	7:270,848	13:034,864	27:672,339	660,520	218:358,121	36:113,829	14:408,471	68:058,388	264:248,740	9:480,924	7:810,600	1:116:177,086
									5,500			54,000
									921,801			1:084,301
928,851	8:975,080	110,500			12:307,997	2:451,590	109,507	28:695,977	22:772,020	66,500		118:403,638
242,818		16,560	2:091,835							803,619	1:070,229	4:583,136
												18,200
591,870	54,500	682,642	101,560	203,568	20:007,5495	665,730	51,5121	6:113,217	21:795,702	46,886		67:056,100
	3:045,987											3:045,987
												100,500
076,863	148,585	266,516	438,522	50,576	7:416,148	715,549	770,245	7:336,304	6:603,024	182,406	123,310	45:221,839
471,620	2:997,100	6:014,560	4:493,200	166,000	44:547,920	4:964,000	1:588,000	44:029,640	49:252,000	3:242,000	2:826,000	226:126,760
780,474	3:557,919	40:823,857	23:724,849		189:144,500	38:545,043	6:300,012	64:864,883	219:493,626	6:410,091	6:966,660	1:252:310,145
10,500	689,897	3:107,984	77,720		5:586,653	104,593	1:839,340	3:017,553	12:606,542	142,730		375:802,061
												79:186,294
104,317	900,566	1:507,438	3:148,444	550,500	3:319,353	1,500	60,500	2:472,680	14:734,821	267,458		58:003,574
100,516	49:668,479	93:976,872	99:692,120	2:777,283	1:665:465,590	157:542,200	56:323,078	436:764,719	1:623:285,937	41:018,195	43:391,456	7:437:391,116

BIBLIOTECA
DO
S. P.

Tabella explicativa das rendas arrecadadas pelas

	MUNICIPIO DA CÔRTE	BAHIA	SERGIPE	ALAGÔAS	PERNAMBUCO	PARAHYBA
Ordinaria. <i>Interior</i>						
Emolumentos	34:365#080	9:861#500	492#250	1:732#200	12:715#450	7:182#800

Tabella explicativa das rendas arrecadadas pelos Arsenaes e depositos de artigos bellicos no exercicio de 1878—1879

	PARÁ
Ordinaria. <i>Interior</i>	
Renda dos Arsenaes	272#000

Tabella explicativa das rendas arrecadadas pelas Capitancias de Portos no exercicio de 1878—1879

	MUNICIPIO DA CÔRTE	BAHIA	SERGIPE	ALAGÔAS	PERNAMBUCO	GEARÁ	PARÁ	TOTAL
Extraordinaria								
Receita eventual.....	12:158#000	306#400	94#000	16#000	158#000	37#000	6#000	12:775#400

Tabella explicativa das rendas arrecadadas pelas Adminis

	MUNICIPIO DA CÔRTE	ESPIRITO SANTO	BAHIA	SERGIPE	ALAGÔAS	PERNAMBUCO	PARAHYBA	RIO GRANDE DO NORTE	GEARÁ	PIAUHY
Ordinaria <i>Interior</i>										
Renda do Correio Geral.....	580:412#330	6:400#680	52:301#995 35#900	4:104#270	9:126#980	76:420#954	2:091#840	2:799#840	14:827#870	2:134#391
Emolumentos.....										
Extraordinaria										
Indemnisações.....	1:636#644									
Receita eventual..	4:667#168		913#900			167#000				
Depositos										
Depositos de diver- sas origens.....	586:716#142	6:400#680	53:251#795	4:104#270	9:126#980	76:587#954	2:091#840	2:799#840	14:827#870	2:134#391

Secretarias de Policia no exercicio de 1878—1879

RIO GRANDE DO NORTE	CEARÁ	PIAUIHY	MARANHÃO	PARÁ	AMAZONAS	S. PAULO	SANTA CATHARINA	S. PEDRO	TOTAL
681\$280	40:369\$090	765\$550	6:524\$640	1:246\$250	184\$100	877\$660	357\$300	1:970\$000	89:295\$130

Tabella explicativa das rendas arrecadadas pelas Juntas Commerciaes no exercicio de 1878—1879

	MUNICIPIO DA CÔRTE	BAHIA	PERNAMBUCO	CEARÁ	MARANHÃO	PARÁ	S. PEDRO	TOTAL
Ordinaria								
<i>Interior</i>								
Sello do papel, fixo e proporcional							243\$000	243\$000
Emolumentos	26:370\$330	5:788\$460	5:479\$190	805\$560	1:239\$950	2:562\$140	2:331\$470	44:577\$100
	26:370\$330	5:788\$460	5:479\$190	805\$560	1:239\$950	2:562\$140	2:374\$470	44:820\$100

Tabella explicativa das rendas arrecadadas pela Casa da Moeda no exercicio de 1878—1879

	MUNICIPIO DA CÔRTE
Ordinaria	
<i>Interior</i>	
Renda da Casa da Moeda	8:226\$611
Extraordinaria	
Receita eventual	520\$000
	8:746\$611

trações dos Correios no exercicio de 1878—1879

MARANHÃO	PARÁ.	AMAZONAS	S. PAULO	PARANÁ	SANTA CATHARINA	S. PEDRO	MINAS GERAES	GOYAZ	MATO GROSSO	TOTAL
15:927\$130	21:341\$85	5:305\$225	192:412\$093	17:226\$660	14:129\$590	78:167\$196	14:128\$256	2:612\$692	3:296\$420	1.115:168\$307
			777\$546					15\$000		50\$900
			279\$240	4\$000		20\$000		38\$826		2:453\$016
								270\$000		6:321\$308
			484\$035							484\$035
15:927\$130	21:341\$85	5:305\$225	193:952\$911	17:230\$660	14:129\$590	78:187\$196	14:128\$256	2:936\$818	3:296\$420	1.124:477\$566

Tabella explicativa das rendas arrecadadas pela Delegacia do Thesouro em Londres no exercicio de 1878—1879

ORDINARIA	LONDRES
<i>Interior</i>	
Sello do papel, fixo e proporcional.....	1:723\$074
Emolumentos.....	230\$481
EXTRAORDINARIA	
Contribuição para o Monte-pio.....	21\$334
Indemnisações.....	12:227\$851
Receita eventual.....	140:175\$666
DEPOSITOS	
Depositos de diversas origens.....	133:012\$830
	287:391\$256

Tabella explicativa das rendas arrecadadas pela Pagadoria da Marinha no exercicio de 1878—1879

ORDINARIA	MUNICIPIO DA CÔRTE
<i>Interior</i>	
Renda dos Arsenaes.....	10:054\$673
Sello do papel, fixo e proporcional.....	3:326\$446
Emolumentos.....	2:776\$000
EXTRAORDINARIA	
Contribuição para o Monte-pio.....	15:732\$674
Indemnisações.....	14:292\$482
Receita eventual.....	1:120\$979
DEPOSITOS	
Depositos de diversas origens.....	76:005\$828
	123:309\$082

Tabella explicativa das rendas arrecadadas pela Pagadoria das Tropas no exercicio de 1878—1879

ORDINARIA	MUNICIPIO DA CÔRTE
<i>Interior</i>	
Sello do papel, fixo e proporcional.....	2:903\$824
EXTRAORDINARIA	
Indemnisações.....	1:855\$791
Receita eventual.....	3:495\$964
DEPOSITOS	
Bens de defuntos e ausentes.....	614\$830
	8:873\$438

Tabella explicativa das rendas arrecadadas pela Pagadoria do Thesouro no exercicio de 1878—1879

ORDINARIA	MUNICIPIO DA CÔRTE
<i>Interior</i>	
Sello do papel, fixo e proporcional.....	43:261\$717
EXTRAORDINARIA	
Contribuição para o Monte-pio.....	10:019\$932
Indemnisações.....	3:361\$248
Receita eventual.....	65\$000
	56:707\$897

Tabella explicativa das rendas arrecadadas pela Thesouraria Geral do Thesouro
no exercicio de 1878—1879

	MUNICIPIO DA CÔRTE
ORDINARIA	
<i>Interior</i>	
Renda da Estrada de ferro D. Pedro II.....	42:911,8300
Dita da Casa da Moeda.....	517,8073
Dita da Lithographia Militar.....	149,8840
Dita da Typographia Nacional.....	167:166,8393
Dita do <i>Diario Official</i>	82:477,8050
Dita da Casa de Correção.....	1:991,8852
Dita do Instituto dos Meninos-cegos.....	500,8000
Dita do dito dos Surdos-mudos.....	1:412,8980
Dita dos Arsenaes.....	9:587,8106
Dita de Proprios nacionaes.....	300,8000
Dita do Imperial Collegio de Pedro II.....	13:828,8000
Decima da legua.....	30,8528
Sello do papel, fixo e proporcional.....	44:286,8848
Emolumentos.....	10,8000
Imposto de transmissão de propriedade.....	1:119,8005
Venda de terras publicas.....	2:490,8828
Cobrança da divida activa.....	3:278,8488
EXTRAORDINARIA	
Contribuição para o Monte-pio.....	220,8800
Indemnisações.....	52:210,8660
Producto de loterias para fazer face ás despezas da Casa de Correção, etc.....	55:500,8000
Dito de 1% das loterias.....	29:420,8149
Venda de generos e proprios nacionaes.....	21:994,8260
Receita eventual.....	51:731,8758
RENDA COM APPLICAÇÃO ESPECIAL	
Fundo de emancipação.....	269:130,8000
DEPOSITOS	
Emprestimo do cofre dos orphãos.....	574:652,8502
Bens de defuntos e ausentes e do evento.....	7:971,8460
Premios de loterias.....	176:138,8500
Depositos das Caixas Economicas.....	3:274:867,8887
Ditos do Monte de Soccorro.....	154:964,8103
Ditos de diversas origens.....	1:843:539,8338
	6.884:466,8408

Tabella explicativa das rendas arrecadadas pelas Thesourarias das Loterias no exercicio de 1878—1879

ORDINARIA <i>Interior</i>	MUNICIPIO DA CÓRTE	RIO DE JANEIRO	TOTAL
	Imposto de 20% das loterias.....	597:600\$000
Dito de 15% dos premios das mesmas.....	245:100\$000	45:600\$000	290:700\$000
	842:700\$000	45:600\$000	888:300\$000

Tabella explicativa das rendas arrecadadas pelas Colonias Militares no exercicio de 1878 — 1879

	S. PAULO
EXTRAORDINARIA	
Indemnisações.....	75000
Receita eventual.....	529\$200
DEPOSITOS	
Bens de defuntos e ausentes.....	414\$610
Depositos de diversas origens.....	6\$396
	957\$206

Tabella explicativa das rendas arrecadadas pelo Almojarifado do Presidio de Fernando de Noronha no exercicio de 1878 —1879

		PERNAMBUCO
ORDINARIA		
<i>Interior</i>		
Sello do papel, fixo e proporcional.....		25,000
EXTRAORDINARIA		
Indemnizações.....		92,645
Venda de generos e proprios nacionaes.....		1.044,320
Reccita eventual.....		8,000
DEPOSITOS		
Depositos de diversas origens.....		391,093
		2.461,058

Tabella explicativa das rendas arrecadadas pela Typographia Nacional no exercicio de 1878 —1879

		MUNICIPIO DA CÔRTE
ORDINARIA		
<i>Interior</i>		
Renda da Typographia Nacional.....		18.472,109
Dita do Diario Official.....		36.338,120
		54.810,229

Tabella explicativa das rendas arrecadadas pela Casa de Correção no exercicio de 1878 — 1879

	MUNICIPIO DA CÔRTE
ORDINARIA <i>Interior</i>	
Renda da Casa de Correção.....	23:069,896

Tabella explicativa das rendas arrecadadas pela Estrada de ferro D. Pedro II no exercicio de 1878 — 1879

	MUNICIPIO DA CÔRTE
ORDINARIA <i>Interior</i>	
Renda da Estrada de ferro D. Pedro II.....	40.834:573,510
Dita de propios nacionaes.....	27:378,827
Sello do papel, fixo e proporcional.....	5:242,644
EXTRAORDINARIA	
Recetta eventual.....	43:767,116
DEPOSITOS	
Depositos de diversas origens.....	365:019,806
	11.245:978,963

Tabella explicativa das rendas arrecadadas pela Repartição dos Telegraphos electricos

	MUNICIPIO DA CÔRTE
ORDINARIA <i>Interior</i>	
Renda dos Telegraphos.....	709:300,146
EXTRAORDINARIA	
Indemnizações.....	6:875,200
Recetta eventual.....	2:817,156
	718:992,502

Tabella explicativa das rendas arrecadadas pela Fabrica de ferro de S. João de Ypanema no exercicio de 1878—1879

		S. PAULO
ORDINARIA		
<i>Interior</i>		
Renda da Fabrica de ferro de S. João de Ypanema.....		18:050,5805
Sello do papel, fixo o proporcional.....		576,777
		18:627,3582

Tabella explicativa das rendas arrecadadas pelo Estabelecimento rural S. Pedro d'Alcantara no exercicio de 1878—1879

		PIAUHY
ORDINARIA		
<i>Interior</i>		
Renda do proprios nacionaes.....		5,8640
Fóros do terrenos.....		25,5000
Sello do papel, fixo o proporcional.....		17,6996
EXTRAORDINARIA		
Venda do generos e proprios nacionaes.....		395,8780
Recetta oventual.....		4,5500
		445,9916

Recapi

	MUNICIPIO DA CÔRTE	RIO DE JANEIRO	ESPIRITO SANTO	BAHIA	SERGIPE	ALAGOAS	PERNAMBUCO	PARAHYBA	RIO GRANDE DO NORTE	CEARÁ	PIAUI
Thesourarias			47:574,5339	1.749:389,501	8:028,000	81:523,5214	487:776,623	12:995,345	7:159,026	235:187,990	71:177,53
Alfandegas	41.975:830,5223		66:738,5339	8.721:266,874	182:673,5384	516:198,501	8.041:806,748	91:709,5207	87:722,083	1.212:519,188	93:812,467
Recebedorias	9.323:423,5791			712:516,5918			588:909,668				
Mesas de Rendas		261:248,5612	45:979,659	81:843,5825	84:967,307	32:358,307			6:049,5341	35:492,448	
Collectorias		2.162:818,5997	30:964,5534	349:631,5878	92:823,594	61:533,5344	278:928,5114	56:535,5923	30:946,5138	75:100,316	49:668,579
Secretarias de Policia	34:365,5060			9:861,5500	492,5250	1:732,5200	12:715,5450	7:152,5800	681,5280	10:369,090	705,550
Arsenales											
Capitanias de Portos	12:158,5000			306,5400	94,0000	16,0000	158,0000				37,0000
Juntas Commercialas	26:370,5330			5:788,5460			5:479,5190				805,5560
Casa da Moeda	8:740,5611										
Correios	586:710,5142		6:400,5680	53:251,5795	4:104,5270	9:126,5980	76:587,5934	2:091,5840	2:799,5840	14:827,5870	2:134,5391
Delegacia do Thesouro em Londres											
Pagadoria da Marinha	123:309,5032										
Dita das Tropas	8:873,5438										
Dita do Thesouro	36:707,5897										
Thesouraria Geral do Thesouro	6.884:466,5108										
Dita das loterias	842:700,5000	45:600,5000									
Colonias militares											
Presidio de Fernando de Noronha							2:461,5058				
Typographia Nacional	54:810,5229										
Casa de Correção	23:069,5696										
Estrada de ferro D. Pedro II	11.243:978,5963										
Telegraphos electricos	718:992,5902										
Fabrica de ferro de S. João de Ypanema											
Estabelecimento Rural de S. Pedro de Alcantara											445,5916
	71.926:218,5372	2.469:667,5609	193:638,5071	41.683:837,5148	373:183,5195	702:688,5546	9.494:822,5807	170:483,5115	135:357,5928	1.384:309,5462	218:004,5566

tulação

MARANHÃO	PARÁ	AMAZONAS	S. PAULO	PARANÁ	SANTA CATHARINA	S. PEDRO	MINAS GERAES	GOYAZ	MATO GROSSO	LONDRES	TOTAL
328:346,913	390:293,655	72:903,700	330:167,934	170:438,928	131:420,394	430:028,877	77:013,272	63:271,730	109:644,381		4.814:344,846
1.693:024,842	4.953:631,273	100:833,525	5.378:466,435	481:851,987	447:862,585	4.693:446,508			261:124,650		78.994:570,032
	17:696,274	7:846,501	37:005,933	199:484,337	82:210,209	816:922,454					10.624:503,377
93:978,872	99:692,129	2:777,283	1.065:463,590	157:542,200	56:323,5078	436:764,719	1.625:285,937	41.018,5195	43:391,436		1.679:304,367
											7.437:394,116
6:524,610	1:216,230	184,100	877,660		357,300	1:970,000					89:295,130
	272,000										272,000
	6,000										12:775,400
1:239,590	2:562,140					2:574,470					44:820,100
15:927,130	21:341,895	5:305,225	193:952,914	17:230,660	14:129,590	78:187,196	14:128,236	2:936,518	3:296,420		8:746,611
										287:391,236	1.124:477,566
											287:391,236
											123:309,082
											8:873,438
											56:707,897
											6.584:466,408
											888:30,500
			937,206								937,206
											2:461,538
											54:810,229
											23:069,606
											11.243:978,963
											718:992,502
											18:627,382
											443,8916
2.341:041,987	5.476:761,616	279:833,973	7.645:520,374	726:548,332	732:309,446	6.461:893,710	1.716:427,463	107:226,443	417:636,707	287:391,236	125.144:878,118

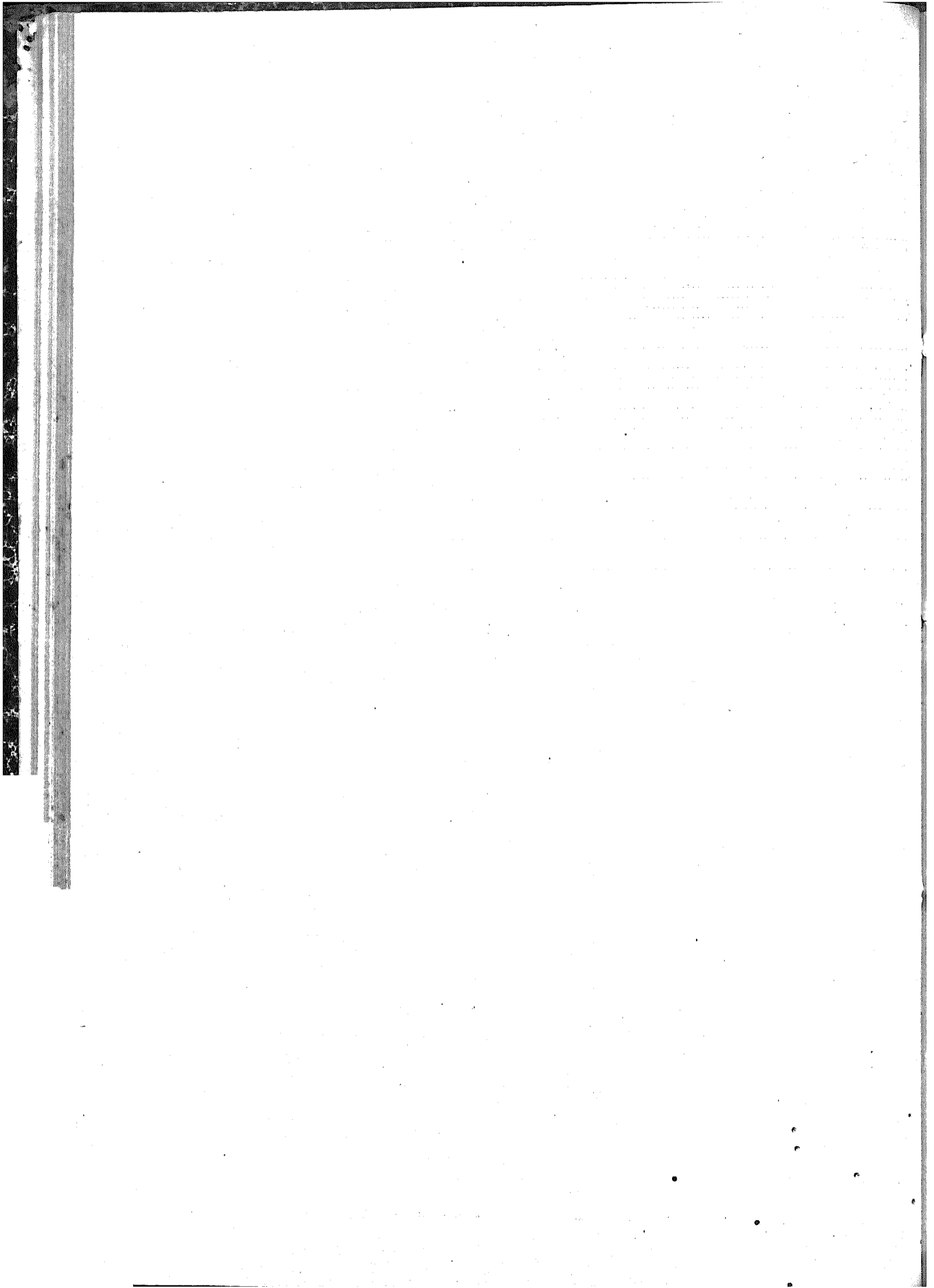

DESPEZA DO IMPERIO

NO

EXERCICIO

DE

1878-1879

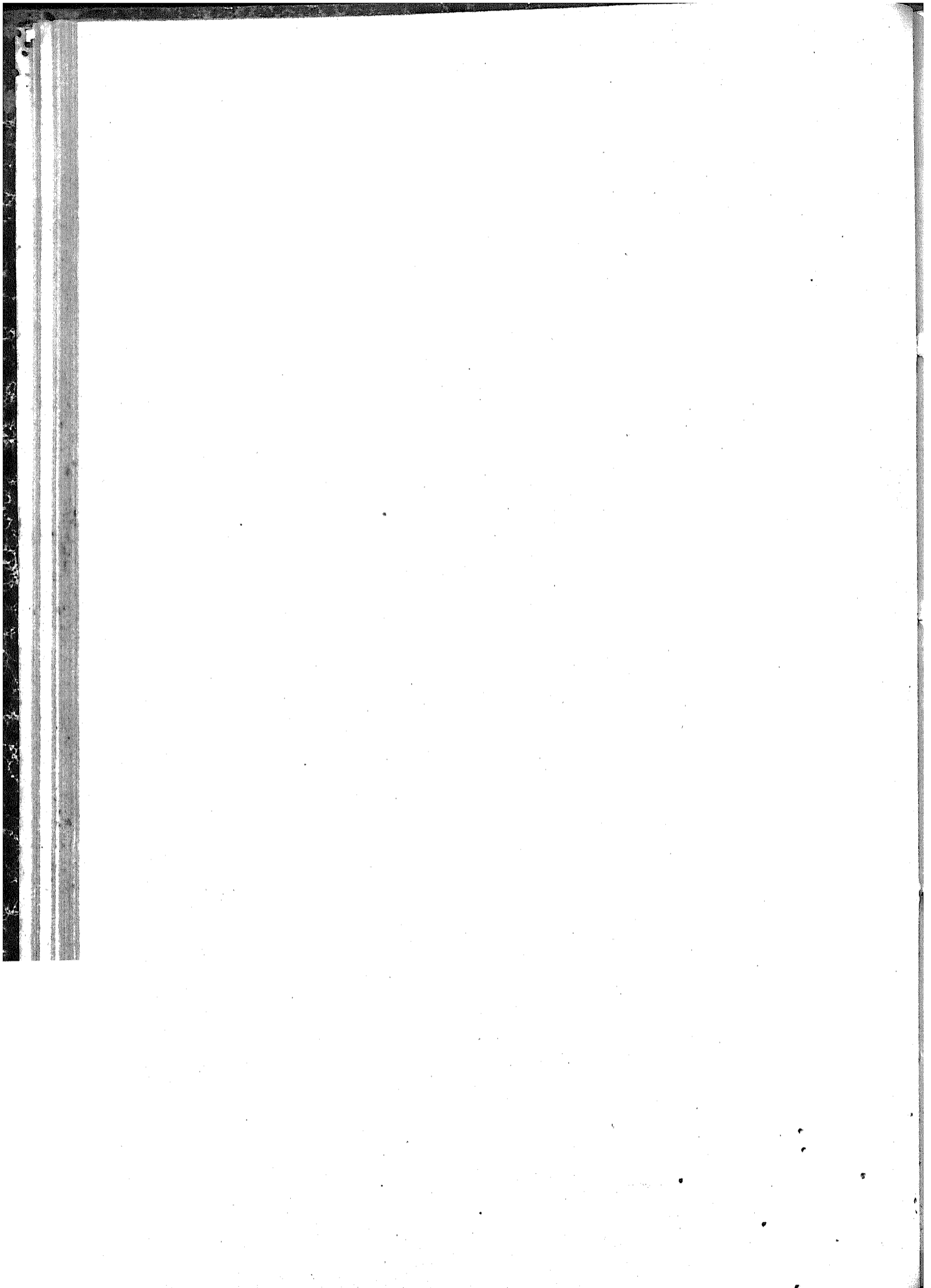

DESPEZA DO IMPERIO NO EXERCICIO DE 1878—1879

MINISTERIO DO IMPERIO

1878—1879

§§ DA LEI		FIXADA			TOTAL	PAGA	EXCESSOS		RESTO A PAGAR
		CREDITOS					DE CREDITO	DE DESPEZA	
		ORDINARIO	SUPPLE- MENTAR	EXTRA- ORDINARIO					
		NUMEROS DAS TABELLAS	Lei n. 2792 de 20 de Outubro de 1877	Decr. n. 7092 de 16 de Novembro de 1878; Leis n. 2913 de 30 de Agosto de 1879 e n. 2914 da mesma data; Lei n. 3005 de 12 de Outubro de 1880			Decrs. n. 6986 de 27 de Julho de 1878, art. 2.º; n. 7000 de 17 de Agosto de 1878, art. 2.º; n. 7045 de 18 de Outubro do mesmo anno e Lei n. 2934 de 25 de Outubro de 1879		
1	Dotação de Sua Magestade o Imperador.....	1	800:000\$000		800:000\$000	800:000\$000			
2	Dita de S. Magestade a Imperatriz.....	2	96:000\$000		96:000\$000	96:000\$000			
3	Dita da Princeza Imperial a Senhora D. Izabel.....	3	150:000\$000		150:000\$000	150:000\$000			
4	Alimentos do Principe do Grão-Pará o Sr. D. Pedro.....	4	8:000\$000		8:000\$000	8:000\$000			
5	Dotação do Sr. Duque de Saxe, viuvo do S. A. a Princeza Senhora D. Leopoldina.....	5	75:000\$000		75:000\$000	75:000\$000			
6	Alimentos do Principe o Sr. D. Pedro.....	6	6:000\$000		6:000\$000	6:000\$000			
7	Ditos do Principe o Sr. D. Augusto.....	7	6:000\$000		6:000\$000	6:000\$000			
8	Ditos do Principe o Sr. D. José.....	8	6:000\$000		6:000\$000	6:000\$000			
9	Ditos do Principe o Sr. D. Luiz.....	9	6:000\$000		6:000\$000	6:000\$000			
10	Ditos do Principe o Sr. D. Felipe.....	10	12:000\$000		12:000\$000	12:000\$000			
11	Mestres da Familia Imperial.....	11	7:400\$000		7:400\$000	4:399\$976	3:000\$024		
12	Gabinete Imperial.....	12	2:271\$428		2:271\$428	1:731\$706	519\$632		
13	Camara dos Senadores.....	13	671:048\$000	288:580\$645	959:628\$645	777:382\$895	182:245\$750		
14	Dita dos Deputados.....	14	937:840\$000	392:193\$548	1.330:033\$548	1.292:423\$228	37:610\$320		
15	Ajudas do custo de vinda e volta dos Deputados.....	15	54:250\$000		54:250\$000	41:600\$000	12:650\$000		
16	Conselho de Estado.....	16	48:000\$000		48:000\$000	40:170\$559	7:829\$441		
17	Secretaria de Estado.....	17	205:695\$000		205:695\$000	173:149\$448	32:545\$552		
18	Presidencias do Provincias.....	18	326:523\$000		326:523\$000	263:599\$744	62:993\$256		
19	Culto Publico.....	19	890:534\$900		890:534\$900	813:832\$946	74:681\$954		23:560\$068
20	Seminarios Episcopaes.....	20	115:250\$000		115:250\$000	55:772\$836	59:477\$164		750\$000
21	Faculdades de Direito.....	21	251:880\$000		251:880\$000	206:803\$160	43:046\$840		
22	Ditas de Medicina.....	22	347:350\$000		347:350\$000	328:196\$068	19:153\$332		
23	Escola Polytechnica.....	23	297:389\$500		297:389\$500	291:193\$519	6:193\$981		
24	Dita de Minas.....	24	62:600\$000		62:600\$000	63:478\$004		878\$004	
25	Instituto Commercial.....	25	20:800\$000		20:800\$000	19:107\$274	1:692\$726		
26	Instrução primaria e secundaria do Municipio da Corte.....	26	900:003\$500		900:003\$500	769:291\$078	130:714\$522		
27	Academia das Bellas-Artes.....	27	77:556\$000		77:556\$000	62:816\$012	14:739\$988		
28	Instituto dos Meninos-cegos.....	28	62:137\$600		62:137\$600	57:598\$517	4:539\$083		
29	Dito dos Surdos-mudos.....	29	59:726\$400		59:726\$400	53:414\$405	6:311\$995		
30	Asylo dos molinos desvalidos.....	30	62:100\$000		62:100\$000	53:792\$277	8:307\$723		
31	Estabelecimento do Educandas no Pará.....	31	2:000\$000		2:000\$000	2:000\$000			
32	Archivo Publico.....	32	23:980\$000		23:980\$000	21:973\$532	2:004\$468		

§§ DA LEI	NUMEROS DAS TABELLAS	FIXADA			TOTAL	PAGA	EXCESSOS		RESTO A PAGAR
		CREDITOS					DE CREDITO	DE DESPEZA	
		ORDINARIO	SUPPLE- MENTAR	EXTRA- ORDINARIO					
		Lei n. 2792 de 20 de Outubro de 1877	Decr. n. 7092 de 16 de Novembro de 1878; Leis n. 2913 de 30 de Agosto de 1879 e n. 2914 da mesma data; Lei n. 3005 de 12 de Outubro de 1880	Decrs. n. 6986 de 27 de Julho de 1878, art. 2.º; n. 7000 de 17 de Agosto de 1878, art. 2.º; n. 7045 de 18 de Outubro do mesmo anno e Lei n. 2934 de 25 de Outubro de 1879					
33	Bibliotheca Publica.....	33	68:800\$500		68:800\$500	66:167\$347	2:633\$153		
34	Instituto Historico e Geographico Brasileiro.....	34	7:000\$000		7:000\$000	7:000\$000			
35	Imperial Academia de Medicina.....	35	2:000\$000		2:000\$000	2:000\$000			
36	Lyceu de Artes e Officios.....	36	40:000\$000		40:000\$000	40:000\$000			
37	Higiene Publica.....	37	43:760\$000		43:760\$000	42:246\$193	1:513\$807		
38	Instituto Vaccinico.....	38	44:080\$000		44:080\$000	43:888\$889	191\$111	434\$420	
39	Inspeção de Saude dos Portos.....	39	56:422\$500		56:422\$500	40:966\$749	15:455\$751		
40	Lazareto.....	40	7:720\$000		7:720\$000	2:979\$000	4:741\$000		
41	Hospital dos Lazares.....	41	2:000\$000		2:000\$000		2:000\$000		
42	Soccorros publicos e melhora- mento do estado sanitario.....	42	200:000\$000	480:746\$221	680:746\$221	1:080:414\$691		399:668\$470	67\$353
43	Obras.....	43	500:000\$000		500:000\$000	482:944\$442	17:055\$558		
44	Directoria Geral de Estatistica.....	44	40:920\$000		40:920\$000	31:738\$698	9:181\$302		
45	Eventuaes.....	45	30:000\$000		30:000\$000	45:438\$602		15:438\$602	
46	Observatorio Astronomico.....	46	30:080\$000	49:732\$910	79:812\$910	39:226\$394	40:586\$516		
	Despezas pagas e não escriptu- radas em exercicios anteriores.....	46				5:535\$474		5:535\$474	
			7.374:088\$428	1.181:233\$324	8.555:341\$752	8.403:268\$353	773:613\$949	421:540\$550	24:514\$850
	CREDITOS ESPECIAES								
	LEI N. 2318 DE 23 DE AGOSTO DE 1873, ART. 2.º, § UNICO, N. 3								
	Construção de um novo Mata- douro no Municipio da Côrte.....	47	315:975\$120	558:692\$872	874:667\$992	93:376\$381	781:291\$611		
	DECRETO N. 2726 DE 27 DE JUNHO DE 1877								
	Socorro ás provincias flagel- ladas pela secca, e melhora- mento do estado sanitario.....	48	2.249:839\$214	42.000:000\$000	44.249:839\$214	40.328:112\$603		26.078:273\$339	195:271\$748
	RESOLUÇÃO LEGISLATIVA N. 2673 DE 20 DE OUTUBRO DE 1873, ART. 1.º § 3.º E OUTRAS.								
	Compra de livros necessarios para os trabalhos da qualificação, publicação de listas e outras despezas relativas a eleições.....	49		100:000\$000	100:000\$000	35:021\$700	64:978\$300		
			40.439:902\$762	1.181:233\$324	42.658:692\$872	23.979:848\$958	48.859:779\$037	1.619:883\$800	26.499:813\$939

Observação

Nos termos do art. 13 da Lei n. 2792 de 20 de Outubro de 1877, a quantia de 3:336\$711, proveniente de donativos para as victimas da secca, foi augmentada ao credito concedido pelo Decreto n. 2726 de 27 de Junho daquelle anno.
Para as despezas da secca solicitou-se um credito de 32.000:000\$000, cujo projecto de Lei já passou em 2.ª discussão no Senado.

MINISTERIO DA JUSTIÇA

1878 — 1879

§§ DA LEI			FIXADA			PAGA	EXCESSOS		RESTO A PAGAR
			CREDITOS		TOTAL		DE CREDITO	DE DESPEZA	
			ORDINARIO	SUPPLEMENTAR					
			<i>Lei n. 2792 de 20 de Outubro de 1877 e Decreto n. 6726 de 8 de Novembro do mesmo anno</i>	<i>Lei n. 2898 de 16 de Agosto de 1879 e Decreto n. 7583 de 27 de Dezembro do dito anno.</i>					
1	Secretaria do Estado.....	50	457:500,000		457:500,000	440:789,5230	16:710,5770		
2	Supremo Tribunal de Justiça.....	51	465:742,000		465:742,000	457:359,5463	8:382,5537		
3	Relações.....	52	654:906,000		654:906,000	594:503,5006	63:402,5994		
4	Juntas Commerciaes.....	53	85:620,000		85:620,000	79:520,5379	6:099,5421		
5	Justiças de 1. ^a instancia.....	54	2.662:131,711		2.662:131,711	2.688:042,5386	25:910,8775	40:144,5552	
6	Despeza secreta da Policia.....	55	120:000,000		120:000,000	123:661,5921	3:661,5921		
7	Pessoal e material da Policia.....	56	639:885,000		639:885,000	650:772,5517	9:112,5453	7:443,5402	
8	Guarda Nacional.....	57	5:000,000		5:000,000	414,5500	4:885,5500		
9	Condução, sustento e curativo de presos.....	58	76:810,000	46:535,159	93:365,159	97:545,363	4:183,204		
10	Eventuaes.....	59	6:00,000		6:000,000	3:833,735	2:146,265		
11	Corpo militar de Policia.....	60	518:692,052		518:692,052	451:222,3358	67:469,694		
12	Guarda Urbana.....	61	502:135,750		502:135,750	466:714,5795	35:420,5355		
13	Casa de Correção da Côrte.....	62	175:020,680		175:020,680	155:060,673	19:951,007		
14	Obras.....	63	50:000,000		50:000,000	48:494,5560	1:503,5440		
15	Classificação e consolidação das leis.....		12:000,000		12:000,000		12:000,000		
16	Auxilio á força Policial das Provincias.....	64	600:000,000		600:000,000	548:530,973	51:460,027		
	Prosidio de Fernando de Noronha.....	65	124:390,323	494:469,759	315:860,084	294:877,625	23:982,5459	125,762	
	Despozas pagas e não escripturadas em exorcícios anteriores.....	66				3:980,5401	3:980,5401		
			6.575:833,518	208:024,918	6.783:858,436	6.499:065,345	322:520,522	37:736,5401	47:743,5706

MINISTERIO DE ESTRANGEIROS

1878—1879

§§ DA LEI		FIXADA			PAGA	EXCESSOS		RESTO A PAGAR	
		CREDITOS		TOTAL		DE CREDITO	DE DESPEZA		
		ORDINARIO	SUPPLEMENTAR						
		<i>Lei n. 2792 de 20 de Outubro de 1877</i>	<i>Lei n. 2.915 de 30 de Agosto de 1879</i>						
1	Secretaria de Estado (moeda do paiz).....	67	437:978,336	437:978,336	139:963,403	18:014,933		
2	Legações e Consulados ao cambio de 27 ds. por 1,000.....	68	530:773,000	530:773,000	467:727,299	83:047,701	1:123,000	
3	Empregados em disponibilidade (moeda do paiz).....	69	9:999,999	1:076,679	41:076,678	9:476,648	1:600,030		
4	Ajudas de custo ao cambio de 27 ds. por 1,000.....	70	70:000,000	70:000,000	31:750,000	38:250,000		
5	Extraordinarias no Exterior idem.....	71	74:000,000	74:000,000	31:476,821	42:523,179		
6	Ditas no Interior(moeda do paiz).....	72	20:000,000	20:000,000	14,560	49:983,440		
7	Commissões de Limites e liquidação de reclamações.....	73	200:000,000	200:000,000	139:228,086	40:771,914		
	Despezas pagas e não escripturadas em exercicios anteriores.....	74	823,500	823,500		
			1.082:733,335	1:076,679	1.083:830,014	840:462,317	244:193,197	823,500	1:123,000

MINISTERIO DA MARINHA

1878 — 1879

§§ DA LEI	NUMERO DAS TABELLAS	FIXADA CREDITO ORDINARIO <i>Lei n. 2.792 de 20 de Outubro de 1877.</i>	PAGA	EXCESSOS		RESTO A PAGAR	
				DE CREDITO	DE DESPEZA		
1	Secretaria do Estado.....	75	120:370,000	99:087,974	21:282,026		
2	Conselho Naval.....	76	48:400,000	36:362,416	12:037,584		
3	Quartel General.....	77	33:860,000	31:928,811	1:931,189		
4	Conselho Supremo Militar.....	78	15:732,000	11:963,314	3:768,686		
5	Contadoria.....	79	112:125,000	123:837,748	18:287,252		
6	Intendencia e Accessorios.....	80	150:989,500	112:491,014	38:498,486	138,400	
7	Auditoria e Executoria.....	81	5:630,000	5:249,809	380,191		
8	Corpo d'Armada e Classes annexas.....	82	882:803,768	843:627,911	39:175,857		
9	Batalhão Naval.....	83	160:890,846	148:209,000	12:681,846		
10	Corpo do Imperiaes Marinheiros.....	84	995:993,100	783:993,113	211:997,987	65,800	
11	Companhia de Invalidos.....	85	40:305,500	4:017,843	6:487,657	2,000	
12	Arsonaos.....	86	3.607:301,475	3.191:938,935	415:342,240	28,430	
13	Capitanias do Portos.....	87	300:000,000	285:816,497	44:183,503		
14	Força Naval.....	88	2.354:185,220	2.473:839,732	119:654,512	12,000	
15	Navios desarmados.....	89	30:000,000	24:985,568	5:014,432		
16	Hospitaes.....	90	228:288,700	195:569,222	32:719,478		
17	Pharós.....	91	154:876,000	117:707,347	37:168,653		
18	Escola de Marinha e outros estabelecimentos scientificos..	92	236:256,266	194:393,302	61:862,964		
19	Reformados.....	93	202:691,726	231:071,161	28:370,435	306,004	
20	Obras.....	94	400:000,000	156:449,861	243:550,139		
21	Eventuaes.....	95	250:000,000	223:302,105	26:697,894	1:217,059	
22	Etapas.....	96	7:300,000	5:173,000	2:127,000		
	Despezas pagas e não escripturadas em exercicios anteriores.....	97	135:187,876	135:187,876	
			40.358:198,801	9.406:225,670	1.235:194,974	283:221,843	1:770,393
	CREDITO ESPECIAL <i>Lei n. 2.924 de 27 de Setembro de 1879.</i>						
	Pagamento das gratificações que por lei forem devidas aos Empregados da Repartição Hydrographica, nos exercicios de 1877 á 1879.....	98	9:533,328	9:533,328			
			40.367:732,120	9.415:758,998	1.235:194,974	283:221,843	1:770,393

MINISTERIO DA GUERRA

1878 — 1879

§§ DA LEI	NUMERO DAS TABELLAS	FIXADA — CREDITO ORDINARIO <i>Lei n. 2792 de 20 de Out. de 1877 e Decrs. n. 6726 de 3 de Nov. de 1877 e n. 7531 de 28 de Out. de 1879</i>	PAGA	EXCESSOS		RESTO A PAGAR	
				DE CREDITO	DE DESPEZA		
1	Secretaria de Estado e Repartições annexas.....	99	200:273,000	499:064,868	1:208,8312		
2	Conselho Supremo Militar.....	100	52:130,000	50:015,884	2:114,8116		
3	Pagadoria das Tropas.....	101	40:673,000	40:113,840	561,8560		
4	Arquivo militar e Officina lithographica.....	102	33:808,000	28:802,8165	5:005,8835		
5	Instrucção militar.....	103	241:200,600	213:619,8113	27:581,8487		
6	Intendencia, Arsonaes de guerra, etc.....	104	1.511:000,8144	1.358:987,605	157:012,8509	398,8542	
7	Corpo do Saudo e Hospitaes.....	105	894:901,8886	902:420,8430	7:518,8544	3:837,8377	
8	Exercito.....	106	9.285:231,8401	9.623:027,8797	337:776,8396	2:628,8258	
9	Commissões militares.....	107	79:239,000	83:238,8772	26:000,8228		
10	Classes inactivas.....	108	824:038,8647	797:160,8291	26:878,8356	6:796,8262	
11	Ajudas de custo.....	109	23:000,8000	20:291,8900	4:708,8100		
12	Fabricas.....	110	86:253,8497	65:598,8329	20:658,8168		
13	Presidios e Colonias militares.....	111	121:215,8589	85:240,8646	35:974,8943	200,8000	
14	Obras.....	112	796:683,8165	852:632,8084	244:031,8081	24,8400	
15	Diversas despezas o eventuaes.....	113	581:746,8235	600:145,8877	48:399,8642	11:740,8034	
	Despezas pagas e não escripturadas em exercicios anteriores..	114	21:150,8116	21:150,8116		
			14.773:419,8134	14.606:529,8137	551:734,8695	384:844,8698	25:624,8882

Observações

O Decreto n. 7531 de 28 de Outubro de 1879 transferiu para a rubrica — Corpo do Saudo e Hospitaes a quantia de 18:999,886 tirada do § 6.º — ; para a rubrica—Quadro do Exercito a de 373:351,8891, tiradas dos §§ 6.º 70:009,8000, do 10.º 155:000,8000, do 11.º 15:000,8000, do 12.º 80:000,8000, e do 13.º 53:351,8891 ; e para a rubrica — Diversas Despezas o Eventuaes a de 58:746,8235, que sahiu do § 14.º. — Sommao todas estas parcelas 451:098,8012.

MINISTERIO DA AGRICULTURA, COMMERCIO E OBRAS PUBLICAS

1878—1879

§§ DA LEI	NUMERO DAS TABELLAS	FIXADA	EXCESSOS		RESTO A PAGAR	
		CREDITO ORDINARIO	PAGA	DE CREDITO		DE DESPEZA
		<i>Lei n. 2792 de 20 de Outubro de 1877.</i>				
1	115	254:000,000	255:948,703		1.948,703	
2	116	6:000,000	6:000,000			
3	117	70:000,000	66:744,263	3:255,737		
4		40:000,000		10:000,000		
5	118	20:000,000	38:344,984		18:344,984	
6	119	24:000,000	24:000,000			
7	120	43:263,400	43:263,675		275	
8	121	480:000,000	474:939,999	5:060,001		
9	122	700:077,988	860:482,444		160:075,356	
10	123	1.087:016,373	1.763:420,538		676:404,165	
11	124	4.500:000,000	5.432:332,570		932:332,570	
12	125	1.800:000,000	1.838:454,363		38:454,363	
13	126	1.100:000,000	1.946:470,033		846:470,033	
14	127	760:000,000	1.425:310,736		665:310,736	
15	128	1.836:000,000	6.415:212,933		4.279:212,933	
16	129	80:000,000	69:577,342	10:422,658		
17	130	2.646:400,000	2.633:529,297		7:120,297	
18	131	1.205:000,000	1.562:699,749		357:699,749	
19	132	60:000,000	60:437,781		437,781	
20	133	91:335,000	436:432,634		345:097,634	
21	134	1.044:274,302	462:547,670	578:726,032		
	135		6:669,586		6:669,586	
		17.484:388,163	24.931:928,590	607:465,028	8.035:005,455	8.766,279
CREDITOS ESPECIAES						
<i>Lei n. 1953 de 17 de Julho de 1871, art. 2.º §§ 2.º e 3.º</i>						
	136	2.764:297,743	2.764:297,743			
<i>Resolução legislativa n. 2397 de 10 de Setembro de 1873</i>						
	137	38.441:948,074	3.332:930,809	34.899:017,262		
<i>Resolução legislativa n. 2450 de 24 de Setembro de 1873</i>						
	138	1.087:870,561	1.087:870,561		193,500	
<i>Lei n. 2639 de 22 de Setembro de 1875</i>						
	139	42.779:644,405	5.762:530,392	7.017:114,013		
<i>Lei n. 2670 de 20 de Outubro de 1875, art. 18 § unico e art. 7.º da vigente lei n. 2792,</i>						
	140	4.860:000,000	5.966:788,214		1.106:788,214	
<i>Lei n. 2940 de 31 Outubro de 1879, art. 23 e Decreto n. 6918 de 1 de Junho de 1878.</i>						
	144	3.424:421,476	3.424:421,476			
		80.842:576,449	47.490:740,785	42.543:593,303	9.461:763,606	5:966,278

Uma proposta de credito suplementar foi dirigida á Assembléa Legislativa, e, convertida em projecto de lei, foi approvada na Camara dos Srs. Deputados. No Senado, porém, resolveu-se que, á vista do art. 3.º da lei de 23 de junho de 1879, tornava-se desnecessaria nova concessão.

MINISTERIO DA FAZENDA

1878 — 1879

§§ DA LEI	NUMERO DAS TABELLAS	FIXADA				PAGA	EXCESSOS		RESTO A PAGAR
		CREDITOS			TOTAL		DE CREDITO	DE DESPEZA	
		ORDINARIO	SUPPLEMENTAR	EXTRAORDINARIO					
		<i>Lei n. 2702 de 20 de Out. de 1877 e art. 12 da Lei n. 2940 de 31 de Outubro de 1879</i>	<i>Lei n. 2807 de 9 de Agosto de 1879</i>	<i>Lei n. 2897 de 9 de Agosto de 1879</i>					
1	Juros, amortização e mais despesas da divida externa percente ao Estado, ao cambio par de 27.....	142	12.772:783,000		12.772:783,000	12.787:437,813	15:645,187		
2	Juros e amortização da divida interna fundada, etc.....	143	19.940:452,000	1.200:000,000	21.140:452,000	20.836:313,000	284:139,000		
3	Juros da divida inscripta antes da emissão das respectivas apolices, e pagamento em dinheiro das quantias menores do 400,000, etc.....	144	50:000,000		50:000,000	3:834,876	46:165,124		
4	Caixa de Amortização.....	145	198:600,000		198:600,000	272:444,089		73:844,089	
5	Pensionistas e Aposentados.....	146	2.290:548,000		2.290:548,000	2.226:178,448	64:369,552		
6	Empregados de Repartições extinctas.....	147	35:622,000		35:622,000	30:412,233	5:209,767		
7	Thesouro Nacional e Thesourarias de Fazenda.....	148	4.387:444,000		4.387:444,000	4.336:716,829	50:424,171	70,000	
8	Juizo dos Feitos da Fazenda.....	149	437:713,000		437:713,000	416:979,868	20:733,132	465,637	
9	Estações de arrecadação.....	150	5.021:736,000	713:048,676	5.734:784,676	5.803:740,047	66:953,371	1:650,035	
10	Casa da Moeda.....	151	194:720,000		194:720,000	145:834,336	48:885,664		
11	Administração de proprios nacionaes.....	152	75:022,000		75:022,000	26:079,875	48:942,125	273,600	
12	Typographia Nacional e <i>Diario Official</i>	153	208:376,000	150:000,000	358:376,000	377:886,075		19:210,073	
13	Ajudas de custo.....	154	33:000,000	17:000,000	50:000,000	79:473,391		27:473,391	
14	Gratificações por serviços temporarios e extraordinarios.....	155	20:000,000	13:733,000	33:733,000	17:487,059	16:245,941		
15	Ditas por trabalhos fora das horas do expediente.....	156	30:000,000		30:000,000	29:387,546	612,454	1:166,500	
16	Despezas eventuaes, incluidas as differenças do cambio.....	157	1.444:244,000	1.610:736,000	3.054:980,000	4.660:402,783		1.608:402,783	
17	Juros diversos, incluidos os dos bilhetes do Thesouro, commissões e corretagens.....	158	1.538:500,000	140:000,000	1.678:500,000	1.243:081,438	435:418,562		
18	Juros do emprestimo do cofre de orphãos.....	159	500:000,000		500:000,000	537:374,651		57:374,651	
19	Ditos dos Depositos das Caixas Economicas e Montes de Socorro.....	160	600:000,000		600:000,000	589:080,193	10:919,807		
20	Obras.....	161	1.000:000,000		1.000:000,000	594:291,526	405:708,474		
21	Exercicios findos.....	162	1.000:000,000	400:000,000	1.400:000,000	1.402:829,603	237:170,397		
22	Adiantamento da garantia provincial de 2% ás Estradas de ferro da Bahia, Pernambuco e S. Paulo.....	163	500:000,000		500:000,000	467:621,816	32:378,184		
23	Reposições e restituções.....	164	96:872,000		96:872,000	121:437,313		24:565,313	
	Despezas pagas e não escripturadas em exercicios anteriores.....	165				43:684,736		43:684,736	
	Ditas não classificadas.....	166				1:973,840		1:973,840	
			49.274:329,000	4.246:337,676	53.520:666,676	53.721:399,994	1.722:967,844	1.923:501,159	9:717,163
	Creditos especiaes								
	<i>Leis ns. 1837 de 27 de Setembro de 1870, artigo unico, e n. 2348 de 25 de Agosto de 1873, art. 7.º, paragrapho unico n. 1:</i>								
	Fabrico das moedas de nickel e de bronzo.....	167	115:203,393		115:203,393	4:416,269	110:787,124		
	<i>Lei n. 2348 de 25 de Agosto de 1873, art. 11, § 5.º n. 2:</i>								
	Premio não excedente do 50% por tonelada aos navios que se construírem no Imperio.....	168			45:600,000	45:600,000	15:200,000		
			49.389:532,393	4.246:337,676	45:600,000	53.681:670,089	1.848:954,063	1.923:501,159	9:717,163

RECAPITULAÇÃO

	FIXADA	PAGA	EXCESSOS		RESTO A PAGAR
			DE CREDITO	DE DESPEZA	
Imperio.....	23.979:848,958	48.859:779,037	4.619:883,800	26.499:813,939	219:783,598
Justiça.....	6.783:858,436	6.499:065,315	322:529,522	37:736,401	47:713,706
Estrangeiros.....	1.083:830,014	840:462,317	244:193,197	83,500	1:125,000
MINISTERIOS.....					
Marinha.....	10.367:732,129	9.445:758,998	1.235:194,974	283:221,843	1:770,593
Guerra.....	14.773:419,134	14.606:529,137	551:734,695	384:844,698	25:024,882
Agricultura, Commercio e Obras Publicas.	80.842:576,449	47.490:746,785	42.513:593,303	9.161:763,669	5:966,278
Fazenda.....	53.681:670,009	53.756:246,263	1.848:954,965	1.923:501,159	9:717,163
	194.512:935,159	181.468:557,852	48.336:084,516	38.291:707,209	311:704,320

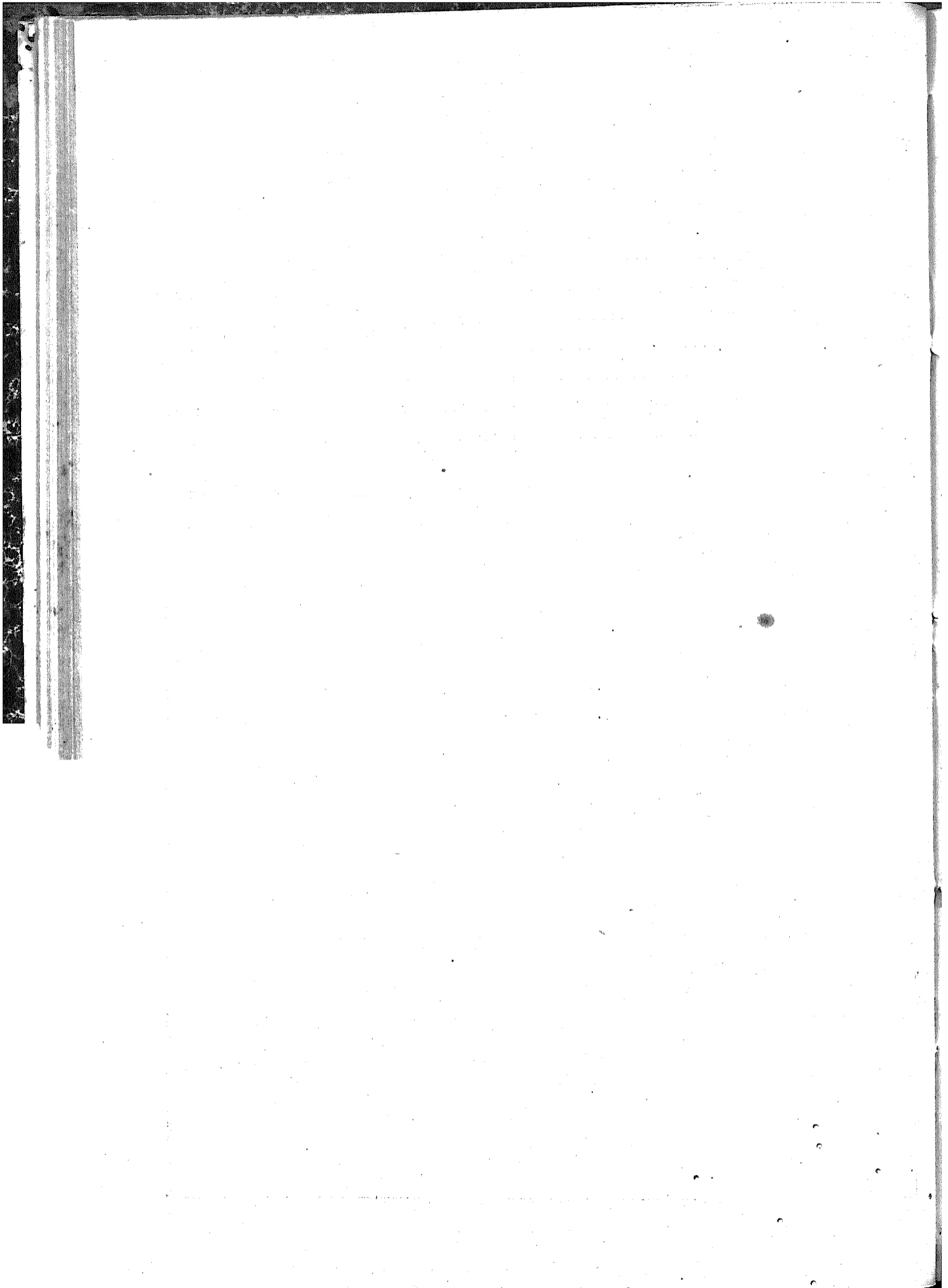

MINISTERIO DO IMPERIO

MINISTERIO DO IMPERIO

TABELLA N. 1

§ 1.º Dotação de Sua Magestade o Imperador

Paga no Municipio da Côrte 800:000\$000

TABELLA N. 2

§ 2.º Dotação de Sua Magestade a Imperatriz

Paga no Municipio da Côrte..... 96:000\$000

TABELLA N. 3

§ 3.º Dotação da Princeza Imperial, a Senhora D. Izabel

Paga no Municipio da Côrte..... 150:000\$000

TABELLA N. 4

§ 4.º Alimentos do Principe do Grão Pará, o Senhor D. Pedro

Pagós no Municipio da Côrte..... 8:000\$000

MINISTERIO DO IMPERIO

TABELLA N. 5

§ 5.º Dotação do Senhor Duque de Saxe, viuvo de Sua Alteza a Princeza
Senhora D. Leopoldina

Paga no Municipio da Córte..... 75:000\$000

TABELLA N. 6

§ 6.º Alimentos do Principe o Senhor D. Pedro

Pagos no Municipio da Córte..... 6:000\$000

TABELLA N. 7

§ 7.º Alimentos do Principe o Senhor D. Augusto

Pagos no Municipio da Córte..... 6:000\$000

TABELLA N. 8

§ 8.º Alimentos do Principe o Senhor D. José

Pagos no Municipio da Córte..... 6:000\$000

MINISTERIO DO IMPERIO

TABELLA N. 9

§ 9.º Alimentos do Principe o Senhor D. Luiz

Pagos no Municipio da Corte..... 6:000\$000

TABELLA N. 10

§ 10.º Alimentos do Principe o Senhor D. Felippe

Pagos no Municipio da Corte..... 12:000\$000

TABELLA N. 11

§ 11.º Mestres da Familia Imperial

	MUNICIPIO DA CÔRTE
Mestre de francez.....	399\$996
» de inglez.....	799\$992
» de dansa.....	800\$000
» de allemão.....	800\$000
» de italiano.....	799\$992
» de musica.....	799\$996
	<u>4:399\$976</u>

TABELLA N. 12

§ 12.º Gabinete Imperial

	MUNICIPIO DA CÔRTE
PESSOAL	
Porteiro.....	1:294\$996
DIVERSAS. DESPEZAS	
Papel, pennas, etc.....	456\$800
	<u>1:751\$796</u>

MINISTERIO DO IMPERIO

TABELLA N. 13

§ 13.º Camara dos Senadores

	MUNICIPIO DA CÔRTE
CAMARA	
Subsidio.....	625:540\$280
SECRETARIA	
Official-maior.....	6:399\$996
Officiaes.....	41:133\$326
Amanuenses.....	5:429\$158
Gratificação ao Official encarregado da redacção das actas.....	199\$997
Dita ao encarregado da escripturação do cofre da despeza.....	199\$998
Dita ao encarregado do archivo e bibliotheca.....	200\$000
Porteiro guarda-livros da Secretaria.....	1:999\$992
Dito do Paço do Senado.....	1:999\$992
Continuos.....	2:400\$000
Guardas.....	5:324\$118
Correio a cavallo.....	1:320\$000
PESSOAL DISPENSADO DO SERVIÇO	
Official.....	3:000\$000
ADDIDO	
Amanuense.....	3:076\$460
EXPEDIENTE	
Impressões, papel, pennas, etc.....	1:835\$230
DIVERSAS DESPEZAS	
Publicação das discussões e trabalhos do Senado.....	86:124\$296
Dita dos Annaes.....	11:046\$942
Aluguel da casa para o Porteiro.....	768\$000
Decoração das salas e mobilia.....	6:585\$110
Consignação para as despezas da Secretaria.....	2:800\$000
	777:382\$895
Natureza dos vencimentos	
Subsidios.....	632:072\$520
Ordenados.....	32:497\$749
Gratificações.....	10:185\$288
	674:755\$557

MINISTERIO DO IMPERIO

TABELLA N. 14

§ 14.º Camara dos Deputados

	MUNICIPIO DA CÓRTE
CAMARA	
Subsidio.....	1.039:322#604
SECRETARIA	
Official-maior.....	6:399#996
Primeiros Officiaes.....	15:199#968
Segundos ditos.....	13:599#984
Porteiro da Secretaria.....	1:999#992
Dito do salão da Camara.....	1:999#992
Continuos.....	7:200#000
Guardas das galerias.....	5:999#976
Correios.....	2:400#000
PESSOAL DISPENSADO DO SERVIÇO	
Officiaes.....	4:483#327
Porteiro.....	1:399#992
Continuos.....	177#776
EXPEDIENTE	
Impressões, papel, encadernações, etc.....	40:816#795
DIVERSAS DESPEZAS	
Gratificação pelo trabalho de colligir os Annaes.....	6:000#000
Consignação para as despezas da Secretaria.....	2:860#000
Dita para limpeza e asseio da casa.....	180#000
Publicação das discussões.....	123:357#977
Dita dos Annaes.....	17:397#269
Assentamento de uma linha telephonica e seus pertences.....	1:415#000
Luz e despezas miudas.....	212#580
	1.292:423#228
Natureza dos vencimentos	
Subsidios.....	1.039:322#604
Ordenados.....	44:594#391
Gratificações.....	16:266#612
	1.100:183#607

MINISTERIO DO IMPERIO

TABELLA N. 15

§ 15.º Ajudas de custo de vinda e volta dos Deputados

PAGAS NO MUNICIPIO DA CORTE:			
A José Feliciano Horta de Araujo.....	Espirito Santo.....	180\$000	
Ao Bacharel Frederico Augusto de Almeida.....	Bahia.....	400\$000	
Ao Dr. Aristides Cesar Spinola Zama.....	Idem.....	400\$000	
Ao Bacharel Antonio Manoel de Siqueira Cavalcante.....	Pernambuco.....	600\$000	
Ao Bacharel Joaquim Aurelio Nabuco de Araujo.....	Idem.....	600\$000	
A Luiz Felipe de Souza Leão.....	Idem.....	600\$000	
A Antonio Manoel de Aragão e Mello.....	Parahyba.....	600\$000	
Ao Conselheiro José Basson de Miranda Osorio.....	Piahy.....	900\$000	
Ao Conselheiro Francisco Belfort Duarte.....	Maranhão.....	750\$000	
Ao Conselheiro Martim Francisco Ribeiro de Andrada.....	S. Paulo.....	250\$000	
Ao Conselheiro Antonio Moreira de Barros.....	Idem.....	250\$000	
Ao Conselheiro José Bonifacio de Andrada e Silva.....	Idem.....	250\$000	
Ao Dr. Antonio Carlos Ribeiro de Andrada Machado e Silva.....	Idem.....	250\$000	
A Bernardo Avelino Gavião Peixoto.....	Idem.....	250\$000	
A Sergio Francisco de Souza Castro.....	Paraná.....	250\$000	
A José Francisco Diana.....	Rio Grande do Sul.....	400\$000	
Ao Bacharel Fernando Luiz Osorio.....	Idem.....	400\$000	
Ao Dr. Hygino Alvares de Abreu e Silva.....	Minas Geraes.....	250\$000	
A Virgilio Martins de Mello Franco.....	Idem.....	250\$000	
A Theodomiro Alves Ferreira.....	Idem.....	250\$000	
A Manoel Alyes de Araujo.....	Idem.....	250\$000	
Ao Dr. Fidelis de Andrade Botelho.....	Idem.....	250\$000	
A Francisco Corrêa Ferreira Rabello.....	Idem.....	250\$000	
Ao Conselheiro José Rodrigues de Lima Duarte.....	Idem.....	250\$000	
A Aureliano Moreira Magalhães.....	Idem.....	250\$000	
A Affonso Augusto Moreira Penna.....	Idem.....	250\$000	
A Ignacio Antonio de Assis Martins.....	Idem.....	250\$000	
Ao Dr. Carlos Affonso de Assis Figueiredo.....	Idem.....	250\$000	
Ao Dr. Candido Luiz Maria de Oliveira.....	Idem.....	250\$000	
Ao Dr. Galdino Emiliano das Neves.....	Idem.....	250\$000	
Ao Dr. Manoel Eustachio Martins de Andrade.....	Idem.....	250\$000	
Ao Dr. Antonio Augusto de Bulhões.....	Goyaz.....	250\$000	
			11:050\$000
PAGA NA PROVINCIA DO ESPIRITO SANTO:			
Ao Dr. Francisco Gomes de Azambuja Meirelles.....	Espirito Santo.....		180\$000
PAGAS NA PROVINCIA DA BAHIA:			
Ao Barão Homem de Mello.....	Bahia.....	400\$000	
Ao Conselheiro Manoel Pinto de Souza Dantas.....	Idem.....	400\$000	
Ao Conselheiro Salustiano Ferreira Souto.....	Idem.....	400\$000	
Ao Dr. José Luiz de Almeida Couto.....	Idem.....	400\$000	
Ao Conselheiro João Ferreira de Moura.....	Idem.....	400\$000	
Ao Dr. Jeronymo Sodré Pereira.....	Idem.....	400\$000	
Ao Conselheiro Francisco Maria Sodré Pereira.....	Idem.....	400\$000	
Ao Dr. Ruy Barbosa.....	Idem.....	400\$000	
Ao Dr. Ildfonso José de Araujo.....	Idem.....	400\$000	
Ao Dr. Gonçalo Miranda de Aragão.....	Idem.....	400\$000	
Ao Dr. Pedro Leão Velloso.....	Idem.....	400\$000	
Ao Dr. Marcelino de Moura Albuquerque.....	Idem.....	400\$000	
Ao Dr. Francisco Prisco de Souza Paraiço.....	Idem.....	400\$000	
Ao Dr. Rodolpho Epiphany de Souza Dantas.....	Idem.....	400\$000	
Ao Dr. Augusto Ferreira França.....	Idem.....	400\$000	
			6:000\$000
PAGA NA PROVINCIA DE SERGIPE:			
Ao Barão da Estancia.....	Sergipe.....		500\$000
PAGAS NA PROVINCIA DAS ALAGOAS:			
Ao Dr. Thomaz do Bomfim Espindola.....	Alagoas.....	500\$000	
Ao Bacharel Esperidião Eloy de Barros Pimentel.....	Idem.....	500\$000	
Ao Bacharel Marianno Joaquim da Silva.....	Idem.....	500\$000	
Ao Bacharel Francisco Ildfonso Ribeiro de Menezes.....	Idem.....	500\$000	
			2:000\$000
PAGAS NA PROVINCIA DE PERNAMBUCO:			
Ao Dr. Joaquim Tavares de Mello Barreto.....	Pernambuco.....	600\$000	
Ao Dr. Antonio José da Costa Ribeiro.....	Idem.....	600\$000	
Ao Dr. Francisco de Carvalho Soares Brandão.....	Idem.....	600\$000	
Ao Dr. Antonio Epaminondas de Mello.....	Idem.....	600\$000	
Ao Dr. Pedro de Araujo Beltrão.....	Idem.....	600\$000	
Ao Dr. Innocencio Seraphico de Assis Carvalho.....	Idem.....	600\$000	

Continuação da tabella — Ajudas de custo de vinda e volta dos Deputados

Ao Dr. José Marianno Carneiro da Cunha.....	Pernambuco.....	600\$000	6:000\$000
Ao Dr. Fabio Alexandrino de Carvalho Reis.....	Maranhão.....	600\$000	
Ao Conselheiro João Silveira de Souza.....	Santa Catharina.....	600\$000	
Ao Dr. Sigismundo Antonio Gonçalves.....	Goyaz.....	600\$000	
PAGAS NA PROVINCIA DA PARAHYBA:			
Ao Dr. Manoel Carlos de Gouvêa.....	Parahyba.....	600\$000	1:200\$000
Ao Dr. Manoel Pedro Cardoso Vieira.....	Idem.....	600\$000	
PAGAS NA PROVINCIA DO RIO GRANDE DO NORTE:			
Ao Dr. José Moreira Brandão Castello Branco.....	Rio Grande do Norte.....	650\$000	1:300\$000
Ao Dr. Amaro Carneiro Bezerra de Menezes.....	Idem.....	650\$000	
PAGAS NA PROVINCIA DO CEARÁ:			
Ao Dr. Francisco de Paula Pessoa Filho.....	Ceará.....	700\$000	3:500\$000
Ao Dr. Joaquim Bento de Souza Andrade.....	Idem.....	700\$000	
Ao Bacharel Thomaz Pompeu de Souza Brazil.....	Idem.....	700\$000	
Ao Bacharel Antonio Joaquim Rodrigues Junior.....	Idem.....	700\$000	
Ao Major João Brígido dos Santos.....	Idem.....	700\$000	
PAGA NA PROVINCIA DO PIAUHY:			
Ao Dr. Sancho de Barros Pimentel.....	Piauhý.....		900\$000
PAGAS NA PROVINCIA DO MARANHÃO:			
Ao Dr. José Joaquim Tavares Belfort.....	Maranhão.....	600\$000	4:350\$000
Ao Dr. Felipe Franco de Sá.....	Idem.....	750\$000	
Ao Dr. José da Silva Maia.....	Idem.....	750\$000	
Ao Dr. Sival Odorico de Moura.....	Idem.....	750\$000	
Ao Dr. José Manoel de Freitas.....	Piauhý.....	750\$000	
Ao Dr. Graciliano Aristides do Prado Pimentel.....	Sergipe.....	750\$000	
PAGAS NA PROVINCIA DO PARÁ:			
Ao Dr. José de Araujo Rosa Danin.....	Pará.....	800\$000	3:200\$000
Ao Dr. Americo Marques Santa Rosa.....	Idem.....	800\$000	
Ao Conselheiro Tito Franco de Almeida.....	Idem.....	800\$000	
Ao Dr. João Florentino Meira de Vasconcellos.....	Parahyba.....	800\$000	
PAGA NA PROVINCIA DE SANTA CATHARINA:			
Ao Dr. Lourenço Cavalcante de Albuquerque.....	Santa Catharina.....		250\$000
PAGAS NA PROVINCIA DE S. PEDRO:			
Ao Dr. Luiz da Silva Flores.....	S. Pedro.....	400\$000	1:200\$000
Ao Dr. Florencio Carlos de Abreu.....	Idem.....	400\$000	
Ao Dr. Antonio Eleuterio de Camargo.....	Idem.....	400\$000	
			41:600\$000

TABELLA N. 16

§ 16.º Conselho de Estado

Conselheiros.....	MUNICIPIO DA CÔRTE
	40:170\$559

MINISTERIO DO IMPERIO

TABELLA N. 17

§ 17.º Secretaria de Estado

	MUNICIPIO DA CÔRTE
PESSOAL	
Ministro e Secretario de Estado.....	12:000\$000
Directores.....	23:451\$611
Sub-Directores.....	18:412\$911
Officiaes.....	37:484\$437
Amanuenses.....	14:159\$964
Porteiro.....	2:399\$443
Ajudante.....	1:785\$262
Continuos.....	3:995\$458
Correios.....	5:571\$467
Gratificação aos Officiaes do gabinete do Ministro.....	1:634\$840
ADDIDOS	
Chefes de Secção.....	4:879\$128
Segundo Official.....	3:400\$037
Amanuense.....	1:999\$992
EXPEDIENTE	
Papel, pennas e outros objectos.....	3:632\$060
Impressões, encadernações e traducções.....	12:251\$605
DIVERSAS DESPEZAS	
Gratificação por serviços extraordinarios prestados por diversos empregados.....	3:450\$000
Dita aos Correios para cavalgadura.....	600\$000
Dita aos ordenanças.....	1:028\$000
Serventes.....	4:100\$799
Compra e concerto de moveis e utensis.....	2:234\$900
Dita de livros, mappas, etc.....	368\$000
Impressão e encadernação do relatorio.....	10:833\$000
Collecções de leis.....	568\$955
Agua, luz e despezas miudas.....	3:190\$559
	173:449\$448
Natureza dos vencimentos	
Ordenados.....	99:463\$114
Gratificações.....	30:353\$456
Diarias.....	1:078\$000
	130:894\$570

	MUNICIPIO DA CORTE	RIO DE JANEIRO	ESPIRITO SANTO	BAHIA	SERGIPE	ALAGOAS	PERNAMBUCO	PARAHYBA	RIO GRANDE DO NORTE	GEARÁ
PESSOAL										
Presidente.....		7:282\$187	4:990\$991	7:999\$992	5:232\$963	5:999\$999	7:999\$992	4:849\$999	4:438\$808	6:000\$000
Vice-presidente.....					1:299\$996		1:940\$881	408\$357		
Secretario.....		2:017\$845	1:250\$000	1:999\$992	60\$000	1:500\$000	150\$000	1:538\$332	1:249\$993	1:498\$833
Guarda-mobilia.....		150\$000	60\$000	150\$000		90\$000		90\$000	54\$825	90\$000
Ajudas de custo e despezas de viagens a Presidentes.....				4:000\$000						3:000\$000
Dita ao da Provincia do Rio de Janeiro.....	3:000\$000						4:020\$000			
Dita ao da do Espirito Santo.....					3:000\$000					
Dita ao de Sergipe.....				3:416\$000						
Dita ao das Alagoas.....										
Dita ao da Parahyba.....										
Dita ao do Rio Grande do Norte.....	6:077\$332									
Dita ao do Piauhy.....	9:090\$000									
Dita ao de S. Paulo.....										
Dita ao do Paraná.....	4:866\$666									
Dita ao de Santa Catharina.....	6:510\$000									
Dita ao de Goyaz.....	7:000\$000									
DIVERSAS DESPEZAS										
Despezas com a canhoneira Henrique Dias, a serviço do Presidente da Provincia de S. Pedro do Rio Grande do Sul, em viagem ao Jaguarão.....	408\$227									
Ditas com a machina da lancha da Capitania do porto, a serviço dos Presidentes das Provincias do Paraná e Mato Grosso.....	28\$282									
Transporte a Presidentes de Provincias.....	254\$100		400\$000							
Acquisição e conservação de moveis e objectos para decoração.....				1:733\$810		1:500\$398	1:858\$940	276\$000	922\$020	
Iluminação em dias de festa nacional.....			18\$400	192\$190	21\$840	13\$440		14\$400	12\$000	93\$520
Aluguel de casas.....						618\$310			2:000\$000	
Agua, luz e despezas miudas.....			199\$991	600\$000	209\$191	256\$998	600\$000	220\$000	176\$874	240\$000
DESPEZA DAS PROVINCIAS PAGA NA CORTE OU EM OUTRAS PROVINCIAS										
<i>Pessoal</i>										
Vencimentos do Presidente da Provincia do Rio Grande do Norte.....	1:357\$525									
Ditos do do Piauhy.....	225\$800									
Ditos do do Maranhão.....	346\$780									
Ditos do de S. Paulo.....	263\$440									
Ditos do da Parahyba.....							1:000\$000			
Ditos do ex-Secretario da Provincia de Piauhy.....					745\$833					
<i>Diversas despezas</i>										
Iluminação em dias de festa nacional, no palacio da Presidencia da Provincia do Rio de Janeiro.....	57\$000									
Acquisição e conservação de moveis e objectos para decoração (Provincia do Pará).....	6\$840									
	39:986\$992	9:450\$032	6:928\$382	20:091\$984	10:509\$823	9:988\$145	17:569\$783	7:394\$088	8:854\$520	10:919\$353

IMPERIO
N. 18
de Provincia

PIAUHY	MARANHÃO	PARÁ	AMAZONAS	S. PAULO	PARANÁ	SANTA CATHARINA	S. PEDRO	MINAS GERAES	GOYAZ	MATO GROSSO	TOTAL
3:300\$000	6:807\$612	6:999\$993	6:000\$000	6:817\$820	6:000\$000	4:999\$968	7:999\$992	6:817\$379	5:999\$999	8:003\$576	125:250\$272
161\$284											3:807\$488
950\$717	1:750\$000	1:745\$291	1:599\$996	1:900\$000	1:500\$000	1:418\$357	1:999\$992	2:333\$328	1:500\$000	1:999\$992	29:959\$607
60\$000	120\$000	120\$000		75\$280	60\$000	60\$000	120\$000	120\$000	60\$000	60\$000	1:540\$085
		3:000\$000			1:322\$000		3:000\$000	4:000\$000			18:322\$000
											3:000\$000
											4:020\$000
											3:000\$000
		4:528\$000									3:416\$000
											4:528\$000
											6:077\$332
				4:000\$000							9:090\$000
											4:000\$000
											4:866\$666
											6:510\$000
											7:000\$000
											403\$227
											28\$282
											654\$100
		178\$670			769\$110	499\$920		216\$000			7:963\$868
28\$320	100\$000	117\$000			40\$000	7\$920			80\$000	20\$000	1:759\$230
1:000\$000	150\$000	300\$000	2:400\$000	285\$340	2:653\$333	199\$970	300\$000	321\$971	199\$987	198\$330	8:071\$643
199\$992			300\$000		199\$992						5:158\$636
											1:357\$525
											225\$800
											846\$780
											263\$440
											1:000\$000
											745\$833
											57\$000
											6\$840
7:700\$543	8:627\$612	16:988\$956	10:299\$996	13:078\$420	12:544\$435	7:186\$135	13:419\$984	13:808\$078	7:839\$986	10:281\$898	263:529\$744

Continuação da tabella—

Natureza dos

	MUNICIPIO DA CÔRTE	RIO DE JANEIRO	ESPIRITO SANTO	BAHIA	SERGIPE	ALAGÔAS	PERNAMBUCO	PARAHYBA	RIO GRANDE DO NORTE	CEARÁ
Ordenados.....	2:693\$545	9:017\$840	6:249\$991	9:999\$984	7:278\$793	7:499\$999	10:940\$843	6:793\$688	5:688\$804	7:493\$832
Gratificações.....		150\$000	60\$000	150\$000	60\$000	90\$000	150\$000	90\$000	54\$825	90\$000
	2:693\$545	9:167\$840	69309\$991	10:149\$984	7:338\$793	7:589\$999	11:090\$843	6:883\$688	5:743\$626	7:583\$832

Presidencias de Provincia

vencimentos

PIAUHY	MARANHÃO	PARÁ	AMAZONAS	S. PAULO	PARANÁ	SANTA CATHARINA	S. PEDRO	MINAS GERAES	GOYAZ	MATO GROSSO	TOTAL
6:312#031 60#000	8:257#612 120#000	8:745#286 120#000	7:599#996	8:417#820 375#260	7:500#000 60#000	6:418#325 60#000	9:999#984 120#000	9:150#707 120#000	7:499#999 60#000	10:003#568 60#000	163:564#644 2:050#085
6:372#031	8:377#612	8:865#286	7:599#996	8:793#080	7:560#000	6:478#325	10:119#984	9:270#707	7:559#999	10:063#568	165:614#729

DO IMPERIO

N. 19

Publico

CEARÁ	PIAUIHY	MARANHÃO	PARÁ	AMAZONAS	S. PAULO	PARANÁ	SANTA CATHARINA	S. PEDRO	MINAS GERAES	GOYAZ	MATO GROSSO	TOTAL
3:600,000		3:600,000	3:600,000		3:600,000			3:600,000	7:200,000		2:525,000	12:000,000 24:325,000
												3:797,380 399,996 180,000
												11:344,321 18:328,381 4:405,621 1:435,869 400,000 800,000 1:796,703 183,326 1:240,992 999,984 600,000 300,000 105,000 516,657 49,996 1:076,663
												1:378,490 4:300,718 1:275,913 3:803,750 1:081,234 2:054,830 37:052,993 1:108,327 2:121,383 1:940,295 775,831 1:899,096 329,983 228,004
		800,000 497,379 700,000 112,500	699,996 20,000 699,996		677,840 700,000 650,000 188,734			799,992	800,000 376,334 353,762 400,000			20:787,338 1:653,088 6:513,522 20,000 1:463,241 4:023,282 1:289,856 3:145,805 144,000
		3:783,870	7:400,000		5:458,026			3:532,086 1:108,327	4:874,819			1:940,295 775,831 1:899,096 329,983 228,004
199,992		1:440,000 299,996	300,000		200,000			199,992	610,000 112,500 700,000	190,316		1:899,096 329,983 228,004
			329,983 78,004		3:521,880 80,000 730,000			529,990 195,153 597,336	3:623,489 200,000 1:396,768	1:807,877 583,336	199,992 101,658	1:899,096 329,983 228,004
1:902,879		3:289,698 199,992 599,881	3:230,600		240,000 59,240			229,324 199,992 150,000 309,996	240,000 450,000 97,294 400,000	188,933	240,000 199,992 150,000 249,996	1:463,241 4:023,282 1:289,856 3:145,805 144,000
795,945		324,984 200,000 150,000 399,996	1:490,658 33,330 705,825		144,000							1:463,241 4:023,282 1:289,856 3:145,805 144,000
												20:787,338 1:653,088 6:513,522 20,000 1:463,241 4:023,282 1:289,856 3:145,805 144,000
600,000 21:432,251	12:277,967	416,816 19:771,884	600,000 20:211,470	4:153,731	588,680 36:582,080	2:400,000 2:638,704	9:429,123	600,000 27:594,426	900,000 146:847,888	600,000 17:902,956	596,774 3:622,580	8:049,950 536:787,908 1:402,998
												675,000
			300,000									32:665,046 300,000
1:000,000		1:200,000	1:200,000		1:600,000			1:000,000	2:400,000	798,380	799,992	26:503,555 567,000

Continuação da tabella

	MUNICIPIO DA CÔRTE	RIO DE JANEIRO	ESPIRITO SANTO	BAHIA	SERGIPE	ALAGÔAS	PERNAMBUCO	PARAHYBA	RIO GRANDE DO NORTE
Paramentos para a igreja de S. Sebastião.....	2:300,000								
Ditos e alfaias para a igreja matriz de Nossa Senhora da Ajuda, da Ilha do Governador.....	2:000,000								
Aluguel da casa que serve de residencia Episcopal.....									
Passagem ao Arcebispo da Bahia, aos Bispos do Ceará, Para e Cuyabá, a sacerdotes, e ao Secretario e a um criado do Bispo do Ceará.....	1:717,000								
DESPEZAS DE PROVINCIAS PAGAS NA CÔRTE E EM OUTRAS PROVINCIAS									
Paramentos para a Cathedral de Cuyabá.....	5:000,000								
Diversos objectos para a Cathedral de Marianna.....	2:000,000			3:600,000					
Ajuda de custo ao Bispo de Cuyabá.....	2:300,000								
	123:224,434	16:416,333	6:119,498	119:278,009	17:308,339	14:458,082	44:664,181	15:576,566	11:212,949

Natureza dos

	MUNICIPIO DA CÔRTE	RIO DE JANEIRO	ESPIRITO SANTO	BAHIA	SERGIPE	ALAGÔAS	PERNAMBUCO	PARAHYBA	RIO GRANDE DO NORTE
Ordenados.....	28:630,984			3:209,112			949,422		
Gratificações.....	40:453,597			110:388,597	17:308,339	14:458,082	43:215,067	15:576,566	11:212,949
Congruas.....	48:649,504	16:416,333	6:119,498	119:278,009	17:308,339	14:458,082	44:164,180	15:576,566	11:212,949
	87:733,625	16:416,333	6:119,498	119:278,009	17:308,339	14:458,082	44:164,180	15:576,566	11:212,949

Culto Publico

CEARÁ	PIAUIHY	MARANHÃO	PARÁ	AMAZONAS	S. PAULO	PARANÁ	SANTA CATHARINA	S. PEDRO	MINAS GERAES	GOYAZ	MATO GROSSO	TOTAL
												2:500,000
		2:400,000			1:800,000			1:800,000			377,419	2:000,000 6:377,419
												4:717,000
												5:000,000 2:000,000 6:100,000
30:390,401	12:277,967	39:886,496	42:404,530	4:153,731	57:310,960	5:038,704	9:429,123	42:536,634	172:131,929	22:471,657	9:463,403	815:852,946

vencimentos

CEARÁ	PIAUIHY	MARANHÃO	PARÁ	AMAZONAS	S. PAULO	PARANÁ	SANTA CATHARINA	S. PEDRO	MINAS GERAES	GOYAZ	MATO GROSSO	TOTAL
					800,000					3:170,321		32:601,305
3:738,150		2:703,405	7:463,068		3:790,885			2:501,803	4:030,562		1:144,638	40:027,402
25:632,331	12:277,967	33:583,031	33:834,462	4:153,731	49:329,075	5:038,704	9:429,123	37:234,831	165:676,507	18:502,956	7:144,354	685:377,647
29:390,401	12:277,967	36:286,406	41:294,530	4:153,731	53:919,960	5:038,704	9:429,123	39:736,634	169:731,929	21:673,277	8:285,992	758:006,334

MINISTERIO DO
TABELLA
§ 20.º Seminarios

	BAHIA	PERNAMBUCO
PESSOAL		
Lentes de latim.....	999\$096	166\$064
Ditos de francez.....	999\$992	166\$064
Ditos de philosophia.....	916\$663	166\$064
Ditos de rhetorica e de eloquencia sagrada.....	1:000\$000	
Ditos de rhetorica e de geographia.....	999\$996	166\$064
Ditos de historia sagrada e ecclesiastica.....	944\$410	
Ditos de theologia moral.....	891\$985	
Ditos de theologia dogmatica.....	999\$096	
Ditos de instituções canonicas.....	1:249\$996	
Ditos de liturgia e de canto gregoriano.....		
Importancia entregue ao Bispo Diocesano para pagamento dos vencimentos dos lentes do respectivo Seminario.....		
DIVERSAS DESPEZAS		
Aluguel de casa.....		
Reparos e gastos miudos.....		
Importancia entregue ao Bispo Diocesano para ser applicada ás obras do Seminario.....		
	9:003\$064	666\$064

IMPERIO
N. 20
Episcopaes

CEARÁ	MARANHÃO	PARÁ	AMAZONAS	S. PAULO	S. PEDRO	MINAS GERAES	MATO GROSSO	TOTAL
	438\$170	166\$666	999\$997	166\$664	166\$666	833\$332	833\$330	4:771\$483
	1:000\$000	166\$666		166\$664	166\$666	833\$332	999\$996	4:499\$980
	79\$666	166\$666			166\$666	833\$332	999\$996	3:329\$653
	166\$666	166\$666		166\$664	166\$666	833\$332	943\$506	2:443\$500
								1:000\$000
	166\$666	166\$666		166\$664		833\$332		2:499\$988
	326\$070	166\$666		166\$664		833\$332	833\$330	3:270\$502
	999\$997	999\$997		166\$664		833\$332	999\$996	4:891\$968
	166\$666	166\$666		166\$664		833\$332	999\$996	3:333\$320
	92\$389	166\$664		166\$664		833\$332	312\$500	2:821\$515
9:000\$000								9:000\$000
1:200\$000								1:200\$000
			2:270\$925					2:270\$925
					10:440\$000			10:440\$000
10:200\$000	3:436\$260	2:333\$320	3:270\$922	1:333\$312	11:106\$664	7:499\$988	6:922\$650	53:772\$836

MINISTERIO DO IMPERIO

TABELLA N. 21

§ 21.º Faculdades de Direito

	MUNICIPIO DA CÔRTE	PERNAMBUCO	S. PAULO	TOTAL
PESSOAL				
CORPO ACADEMICO				
<i>Aulas maiores</i>				
Director.....		3:660\$212	6:000\$000	9:660\$212
Lentes.....		51:873\$193	44:632\$409	96:505\$602
Gratificação aos lentes que contam mais de 25 annos de serviço.....		399\$996	729\$888	1:129\$884
Lentes substitutos.....		9:238\$007	7:930\$592	17:168\$599
<i>Aulas preparatorias</i>				
Professores.....		17:844\$267	18:208\$260	36:053\$327
Substitutos.....		1:487\$555	445\$000	1:932\$555
Gratificação extraordinaria por distincção no magisterio.....			630\$070	630\$070
Dita aos professores que contam mais de 25 annos de serviço.....		4:059\$434		4:059\$434
Continuos.....		900\$000	894\$094	1:794\$094
SECRETARIA				
Secretario.....		2:999\$998	2:999\$974	5:999\$972
Official.....		1:200\$000	1:166\$500	2:366\$500
Porteiro.....		1:200\$000	1:200\$000	2:400\$000
Bedels.....		5:400\$000	1:782\$220	7:182\$220
Continuos.....			2:678\$210	2:678\$210
BIBLIOTHECA				
Bibliothecario.....		1:979\$996	2:100\$000	4:079\$996
Ajudante.....		1:100\$000	1:091\$760	2:191\$760
Continuo.....			842\$490	842\$490
EXPEDIENTE				
Papel, pennas, etc.....		1:046\$430	670\$100	1:716\$530
Impressões e encadernações.....	317\$700	251\$000		568\$700
DIVERSAS DESPEZAS				
Serventes.....		1:460\$000	1:090\$500	2:550\$500
Aluguel da casa occupada pela Faculdade de Direito do Recife, e concerto da mesma.....	2:083\$325	3:683\$500		5:766\$825
Despezas com o apanhamento tachigraphico das preleções dos candidatos aos logares de substituto.....		500\$000		500\$000
Compra de livros, assignatura de jornaes, publicações, etc.....		479\$280	313\$360	792\$640
Acquisição e concerto de moveis e utensis.....		467\$780	77\$980	545\$760
Agua, luz e despezas miudas.....		507\$900	119\$180	627\$080
	2:401\$025	108:798\$548	95:603\$587	206:803\$160

Natureza dos vencimentos

	PERNAMBUCO	S. PAULO	TOTAL
Ordenados.....	65:110\$658	61:211\$414	126:322\$072
Gratificações.....	33:772\$570	30:761\$095	64:533\$665
Dita por distincção no magisterio.....		729\$888	729\$888
Dita por se contar mais de 25 annos de serviço.....	1:489\$430	630\$070	2:089\$500
	100:342\$688	93:332\$467	193:675\$125

MINISTERIO DO IMPERIO

TABELLA N. 22

§ 22.º Faculdades de Medicina

	MUNICIPIO DA CORTE	BAHIA	LONDRES	TOTAL
PESSOAL				
CORPO ACADEMICO				
Director	6:000\$000	6:000\$000	12:000\$000
Lentes cathedraicos.....	86:241\$988	85:567\$733	171:809\$721
Dito substituto.....	23:865\$320	23:865\$320
Gratificação adicional aos lentes de clinica.....	1:603\$359	1:200\$000	2:803\$359
Dita aos que contam mais de 25 annos de serviço.....	399\$994	399\$994
Oppositores, preparadores e chefes de clinica.....	4:738\$709	17:133\$614	21:872\$323
Alumnos internos de clinica.....	754\$928	732\$254	1:487\$182
SECRETARIA				
Secretario.....	2:999\$993	2:999\$999	5:999\$992
Official.....	1:200\$000	1:200\$000	2:400\$000
Porteiro.....	1:200\$000	1:166\$128	2:366\$128
Bedeis.....	1:760\$492	1:800\$000	3:560\$492
Continuos.....	4:475\$000	3:600\$009	8:075\$000
BIBLIOTHECA				
Bibliothecario.....	2:100\$000	2:100\$000	4:200\$000
Ajudante.....	1:081\$218	1:200\$000	2:281\$218
LABORATORIOS				
Conservadores.....	4:500\$000	4:310\$294	8:810\$294
EXPEDIENTE				
Papel, pennas, etc.....	1:237\$700	487\$080	1:724\$780
Impressões e encadernações.....	1:847\$710	390\$500	2:238\$210
DIVERSAS DESPEZAS				
Gratificação a empregados por serviços extraordinarios.....	2:585\$864	2:585\$864
Dita a lentes por augmento de trabalho.....	3:194\$396	3:194\$396
Gastos com os laboratorios.....	8:154\$000	505\$862	8:659\$862
Passagens.....	470\$400	470\$400
Serventes.....	11:814\$513	7:782\$000	19:596\$513
Aluguel de casas.....	9:490\$322	1:500\$000	10:990\$322
Acquisição de livros, assignatura de jornaes, publicações, etc.....	1:974\$000	519\$501	48\$889	2:542\$390
Compra e concerto de moveis e utensis.....	83\$000	2:120\$673	2:203\$673
Agua, luz e despezas miudas.....	687\$738	1:053\$830	1:741\$568
DESPEZA DA PROVINCIA DA BAHIA PAGA NA CORTE				
CORPO ACADEMICO				
Lente da Faculdade.....	233\$978	233\$978
Substituto.....	116\$989	116\$989
	184:378\$317	143:769\$462	48\$889	328:196\$668

Natureza dos vencimentos

	MUNICIPIO DA CORTE	BAHIA	TOTAL
Ordenados.....	95:681\$177	82:499\$067	178:180\$244
Gratificações.....	46:839\$960	46:510\$955	93:350\$915
Dita aos que contam mais de 25 annos de serviço.....	399\$994	399\$994
	142:521\$137	129:410\$016	271:931\$153

MINISTERIO DO IMPERIO

TABELLA N. 23

§ 23.º Escola Polytechnica

	MUNICIPIO DA CÔRTE	S. PAULO	LONDRES	TOTAL
PESSOAL				
CORPO ACADEMICO				
Director.....	5:451#676			5:451#676
Lentes.....	121:274#548			121:274#548
Substitutos.....	24:514#615			24:514#615
Professores.....	24:954#368			24:954#368
Preparadores e conservadores.....	26:875#662			26:875#662
SECRETARIA				
Secretario.....	3:496#183			3:496#183
Escriptuario.....	1:949#765			1:949#765
Amanuenses.....	3:499#281			3:499#281
Bibliothecario.....	2:364#433			2:364#433
Ajudante.....	1:177#905			1:177#905
Agente thesoureiro.....	2:955#536			2:955#536
Porteiro.....	1:795#002			1:795#002
Continuos.....	1:780#371			1:780#371
DIFFERENTES SERVIÇOS				
Guardas e serventes.....	10:977#480			10:977#480
EXPEDIENTE				
Papel, pennas, etc.....	1:338#740			1:338#740
Impressões e encadernações.....	2:393#500			2:393#500
DIVERSAS DESPEZAS				
Gratificação a lentes por serviços extraordinarios.....	800#000			800#000
Dita a lentes e professores em exercicios praticos.....	3:819#099			3:819#099
Despezas com os alumnos em exercicios praticos.....	3:256#000	1:174#760		4:430#760
Ajudas de custo e passagens a lentes e alumnos.....	8:885#560		3:200#000	12:085#560
Passagens e fretes diversos.....	9:058#720			9:058#720
Objectos para os gabinetes.....	11:700#220			11:700#220
Custo de livros e mais despezas com a bibliotheca.....	2:918#720		12#445	2:931#165
Dito e remessa de apparatus, instrumentos e materiaes para o laboratorio de biologia industrial.....			7:165#777	7:165#777
Dito de moveis e utensis.....	400#000			400#000
Luz, asseio e despezas miudas.....	2:063#183			2:063#183
	279:700#537	1:174#760	10:318#222	291:193#519

MINISTERIO DO IMPERIO

TABELLA N. 24

§ 24.º Escola de Minas

	MUNICIPIO DA CÔRTE	MINAS GERAES	LONDRES	TOTAL
PESSOAL				
CURSO SUPERIOR				
Director.....	1:000\$000	3:666\$666	4:666\$666
Professor de mineralogia e geologia.....	1:000\$000	7:333\$333	7:333\$333
Dito de exploração de minas e metallurgia.....		9:999\$996	10:999\$996
Dito de mecanica e construcção.....	533\$333	7:564\$511	7:564\$511
Repetidor e preparador de mineralogia e geologia.....		3:989\$243	4:522\$576
Dito idem de physica e chimica.....	3:661\$282	3:661\$282
Adjunto de desenho e geometria descriptiva.....	2:000\$000	2:000\$000
Alumnos (pensão).....	1:092\$538	1:092\$538
CURSO PREPARATORIO				
Professor da 1.ª cadeira.....	3:595\$161	3:595\$161
Dito da 2.ª dita.....	1:901\$609	1:901\$609
SECRETARIA				
Secretario.....	2:884\$137	2:884\$137
EXPEDIENTE				
Papel, pennas, etc.....	274\$980	274\$980
DIVERSAS DESPEZAS				
Laboratorios.....	1:044\$595	1:044\$595
Serventes.....	3:480\$000	3:480\$000
Excursões geologicas.....	2:000\$000	2:000\$000
Bibliotheca.....	546\$920	649\$800	1:195\$720
Aluguel de casa.....	840\$000	840\$000
Compra de instrumentos scientificos.....	201\$000	201\$000
Passagens.....	173\$940	173\$940
Ajuda de custo ao Professor Thiret.....	3:200\$000	3:200\$000
Despezas miudas.....	844\$960	844\$960
	3:730\$173	56:547\$831	3:200\$000	63:478\$004

MINISTERIO DO IMPERIO

TABELLA N. 25

§ 25.º Instituto Commercial

	MUNICIPIO DA CÓRTE
PESSOAL	
Director.....	1:200\$000
Professores.....	12:774\$100
Secretario.....	598\$924
Porteiro.....	739\$992
EXPEDIENTE	
Papel, pennas, etc.....	37\$700
DIVERSAS DESPEZAS	
Serventes.....	480\$000
Aluguel de casa.....	3:000\$000
Luz e despezas miudas.....	276\$558
	19:107\$274
Natureza dos vencimentos	
Ordenados.....	8:926\$855
Gratificações.....	6:386\$161
	15:313\$016

§ 26.º Instrucção primaria e secun

	MUNICIPIO DA CÔRTE	ESPIRITO SANTO	SERGIPE	ALAGÔAS
SECRETARIA				
PESSOAL				
Inspector Geral.....	3:191#889			
Secretario.....	3:599#981			
Amanuenses.....	5:399#992			
Continuo—Correio.....	1:500#000			
EXPEDIENTE				
Papel, pennas, etc.....	924#140			
Impressões e encadernações.....	635#400			
INSTRUCÇÃO PRIMARIA				
PESSOAL				
Professores.....	156:504#987			
Ditos adjuntos.....	53:161#065			
DIVERSAS DESPEZAS				
Commissão de exames e respectivo expediente.....	15:107#000	837#800	823#500	2:800#940
Publicação de editaes.....	42:956#000			
Subvenção ás escolas particulares.....	430#000			
Dita á Sociedade Propagadora da Instrucção publica na freguezia da Lagôa.....	225#000			
Gratificação a empregados por diversos serviços extraordinarios.....	4:379#387			
Dita aos professores do curso nocturno.....	4:662#673			
Despezas do curso nocturno para adultos.....	2:996#333			
Guardas das escolas, feitores e serventes.....	81:612#810			
Expediente e mais despezas das mesmas escolas.....	10:636#270			
Livros, mappas, publicações, impressões, etc.....	95#000			
Compra de moveis e utensis.....	88:883#609			
Aluguel de casas.....	856#780			
Luz e despezas miudas.....				
INSTRUCÇÃO SECUNDARIA				
Imperial Collegio de Pedro II				
INTERNATO				
<i>Pessoal</i>				
Reitor.....	4:800#000			
Vice-Reitor.....	4:019#353			
Secretario.....	919#361			
Medico.....	799#992			
Escrivão.....	1:999#992			
Professores.....	78:139#094			
Substitutos.....	10:904#440			
Explicadores dos alumnos e coadjuvantes dos professores.....	1:066#272			
Inspector de alumnos.....	6:164#079			
Conservador e preparador.....	267#866			
Bedel.....	1:100#000			
Porteiro.....	699#992			
Empregados no serviço interno.....	12:128#277			
<i>Expediente</i>				
Papel, pennas, impressões, etc.....	1:180#700			

Continuação da tabella — Instrução primaria

	MUNICIPIO DA CÔRTE	ESPIRITO SANTO	SERGIPE	ALAGÓAS
<i>Diversas despesas</i>				
Alimentação dos alumnos e empregados no serviço interno.....	33:5865632			
Vestuario e calçado para os alumnos.....	6:7785660			
Lavagem e engomado de roupa.....	5:9545083			
Medicamentos e dietas.....	6045680			
Guisamento para a capella.....	1345080			
Aluguel de casas.....	4:0005000			
Livros, mappas, instrumentos e material das aulas.....	8085300			
Compra e concerto de moveis, etc.....	8:8675088			
Luz e despesas miudas.....	3:4645168			
EXTERNATO				
<i>Pessoal</i>				
Reitor.....	4:8005000			
Vice-Reitor.....	3:0005000			
Secretario.....	1:2005000			
Escrivão.....	1:9995992			
Professores.....	86:2165534			
Substitutos.....	11:0825006			
Coadjuvantes dos professores.....	8265086			
Preparador.....	2105483			
Inspectores de alumnos.....	5:9035029			
Bedel.....	1:1995194			
Porteiro.....	6995995			
Empregados no serviço interno.....	8:0335482			
<i>Expediente</i>				
Papel, pennas, impressões, etc.....	8815700			
<i>Diversas despesas</i>				
Gratificação ao capellão.....	6005000			
Vestuario e lavagem de roupa.....	3885712			
Alimentação dos alumnos, etc.....	7:8425828			
Despesas com a collação do grão, diplomas e premios.....	1:2785700			
Guisamento para a capella.....	345400			
Reparos no edificio e assio.....	1:1165480			
Compra de livros, instrumentos e apparelhos.....	705000			
Dita e concerto de moveis e utensis.....	5695320			
Luz e despesas miudas.....	1:6135522			
	747:5845075	8375600	8255500	2:8005940

Natureza dos

	MUNICIPIO DA CÔRTE	ALAGÓAS
Ordenados.....	289:3025081	
Gratificações.....	175:7675835	2:4205000
Dita adicional.....	18:4705572	
	483:7405488	2:4205000

e secundaria do Municipio da Corte

PARAHYBA	RIO GRANDE DO NORTE	CEARÁ	MARANHÃO	PARÁ	S. PEDRO	MINAS GERAES	LONDRES	TOTAL
								33:586\$652
								6:778\$560
								5:951\$053
								501\$680
								131\$080
								4:000\$000
								808\$300
								8:867\$088
								3:464\$168
								4:800\$000
								3:000\$000
								1:200\$000
								1:999\$992
								86:216\$531
								11:052\$036
								826\$086
								210\$183
								5:903\$020
								1:109\$194
								699\$995
								8:033\$182
								881\$700
								600\$000
								388\$712
								7:842\$828
								1:278\$700
								54\$400
								1:116\$180
								70\$000
								569\$320
								1:613\$522
3:693\$180	1:711\$920	1:158\$060	2:036\$930	1:350\$000	2:530\$886	4:698\$887	64\$000	769:291\$078

vencimentos

RIO GRANDE DO NORTE	CEARÁ	S. PEDRO	MINAS GERAES	TOTAL
1:510\$000	970\$000	145\$106 2:090\$000	4:390\$967	259:647\$187 187:148\$802 48:470\$572
1:510\$000	970\$000	2:235\$106	4:390\$967	465:266\$561

MINISTERIO DO IMPERIO

TABELLA N. 27

§ 27.º Academia das Bellas Artes

	MUNICIPIO DA CÔRTE	LONDRES	TOTAL
PESSOAL			
Director.....	2:404\$998	2:404\$998
Professores.....	23:912\$625	23:912\$625
Gratificação aos que contam mais de 25 annos de serviço.....	966\$857	966\$857
Secretario.....	900\$000	900\$000
Conservador da Pinacotheca e restaurador de quadros.....	1:800\$000	1:800\$000
Porteiro.....	1:200\$000	1:200\$000
Guarda.....	900\$000	900\$000
EXPEDIENTE.			
Papel, pennas, etc.....	65\$840	65\$840
DIVERSAS DESPEZAS			
Gratificação a individuos que serviram de modelo.....	1:535\$000	1:535\$000
Dita ao ajudante do Conservador da Pinacotheca.....	460\$000	460\$000
Dita ao guarda da exposição geral.....	630\$000	630\$000
Dita ao alumno Henrique Bernardelli.....	400\$000	400\$000
Serventes.....	669\$000	669\$000
Saldo da consignação para a manutenção do Conservatorio de Musica.....	5:108\$000	5:108\$000
Compra de um piano para o mesmo Conservatorio.....	2:092\$000	2:092\$000
Mezada a um alumno, que estuda na Europa.....	375\$000	1:800\$000	1:875\$000
Despezas feitas com a viagem do alumno que estudava na Europa.....	300\$000	300\$000
Compra de papel de desenho, pannos, gesso, etc.....	817\$340	817\$340
Dita de tres molduras para os quadros da Batalha de Riachuelo, Passagem de Humaytá e Primeira Missa no Brazil.....	1:700\$000	1:700\$000
Dita de exemplares do Missal de Estevão Gonçalves.....	40\$000	40\$000
Dita de estatuas de gesso.....	1:086\$900	1:086\$900
Acquisição de medalhas para premios.....	403\$856	403\$856
Despezas com o concerto da estatua do Apollo de Belvedere.....	120\$000	120\$000
Ditas com a remoção do quadro da Batalha de Ivahy do barracão do Largo do Paço para a Academia das Bellas Artes.....	550\$000	550\$000
Ditas com actos sollemnes.....	850\$000	850\$000
Ditas com molduras douradas para os quadros da Academia.....	4:673\$520	4:673\$520
Ditas com a exposição na mesma.....	5:613\$620	5:613\$620
Frete e transporte de um caixão, contendo trabalhos de gesso.....	282\$020	282\$020
Luz e despezas miudas.....	1:460\$536	1:460\$536
	61:316\$912	1:800\$000	63:116\$912

Natureza dos vencimentos

	MUNICIPIO DA CÔRTE
Ordenados.....	22:303\$035
Gratificações.....	8:184\$568
Ditas por contar mais de 25 annos de serviço.....	966\$857
	31:454\$280

MINISTERIO DO IMPERIO

TABELLA N. 28

§ 28.º Instituto dos Meninos Cegos

	MUNICIPIO DA CÔRTE	LONDRES	TOTAL
PESSOAL			
Director.....	3:089,992		3:089,992
Thesoureiro.....	183,334		183,334
Medico.....	600,000		600,000
Amanuense.....	600,000		600,000
Capellão.....	198,330		198,330
Professores.....	5:710,431		5:710,431
Repetidores.....	1:299,448		1:299,448
Inspectores de alumnos.....	500,000		500,000
Porteiro.....	400,000		400,000
Continuo.....	360,000		360,000
PESSOAL CONTRATADO			
Professores.....	2:389,992		2:389,992
Mestre da officina typographica.....	540,000		540,000
Dito da de encadernação.....	598,387		598,387
Repetidor de arithmetica e algebra.....	639,996		639,996
Mestre de afinação de piano.....	477,333		477,333
Mestra de trabalhos das alumnas.....	999,996		999,996
Coadjuvante addida dos trabalhos de agulha.....	399,996		399,996
Inspectora de alumnas.....	499,992		499,992
Ajudante de inspectora das alumnas.....	300,000		300,000
Enfermeira e despenseira.....	360,000		360,000
Roupeira.....	360,000		360,000
Feitor e comprador.....	420,000		420,000
Cozinheiro.....	720,000		720,000
Serventes.....	4:839,419		4:839,419
Dito ajudante da enfermaria.....	420,000		420,000
DIVERSAS DESPEZAS			
Mappas, livros, papel e outros objectos.....	194,820		194,820
Aluguel da casa, decima e penna d'agua.....	6:842,400		6:842,400
Alimentação dos alumnos e dos empregados.....	14:616,904		14:616,904
Compra e concerto de moveis, utensis e instrumentos.....	1:040,720		1:040,720
Calçado, roupa, e lavagem da mesma.....	2:828,620		2:828,620
Medicamentos, dieta, etc.....	950,900		950,900
Compra e remessa de materiaes destinados ao ensino.....		912,630	912,630
Enterro de alumnos.....	16,000		16,000
Arrendamento de um terreno.....	400,000		400,000
Luz e despezas miudas.....	2:909,877		2:909,877
	56:685,837	912,630	57:598,467

Natureza dos vencimentos

	MUNICIPIO DA CÔRTE
Ordenados.....	9:106,652
Gratificações.....	3:843,883
	12:950,535

MINISTERIO DO IMPERIO

TABELLA N. 29

§ 29.º Instituto dos Surdos-Mudos

	MUNICIPIO DA CÔRTE
PESSOAL	
Director.....	3:126,661
Professores.....	9:058,356
Repetidores.....	3:160,699
Capellão.....	916,663
Roupeiro e dispenseiro.....	799,992
Escripturario.....	2:384,637
Mestre de gymnastica.....	550,000
Dito de encadernação.....	1:495,000
Dito sapateiro.....	900,000
Cozinheiro.....	660,000
EXPEDIENTE	
Papel, pennas e outros objectos.....	545,300
Impressões.....	158,885
DIVERSAS DESPEZAS	
Alimentação dos alumnos e dos empregados.....	8:486,881
Calçado, roupa e lavagem da mesma.....	5:355,300
Aluguel de casa e o respectivo imposto.....	6:806,400
Compra e concerto de moveis e utensis.....	2:245,740
Materia prima para as officinas.....	1:368,920
Combustivel.....	120,000
Reparos no edificio e asseio.....	102,400
Serventes.....	2:137,792
Despezas feitas com a solemnidade da distribuição dos premios aos alumnos.....	625,621
Tratamento de enfermos.....	1:016,600
Luz e despezas miudas.....	3:392,558
	55:414,405

MINISTERIO DO IMPERIO

TABELLA N. 30

§ 30.º Asylo dos Meninos Desvalidos

	MUNICIPIO DA CÓRTE
PESSOAL	
Director.....	3:999\$996
Professores.....	2:400\$000
Escrivão.....	1:800\$000
Almoxarife.....	2:400\$000
PESSOAL CONTRATADO	
Capellão.....	859\$992
Medico.....	600\$000
Professor de desenho.....	1:500\$000
Dito de musica.....	1:200\$000
Mestre de gymnastica.....	650\$000
Dito alfaiate.....	1:200\$000
Dito sapateiro.....	799\$992
Empregados do serviço interno.....	5:456\$834
Cozinheiro.....	780\$000
DIVERSAS DESPEZAS	
Livros, papel, pennas, etc.....	57\$400
Alimentação.....	15:894\$940
Vestuario, lavagem de roupa, etc.....	6:537\$465
Medicamentos e dietas.....	1:029\$810
Combustivel.....	1:034\$000
Reparos no edificio.....	129\$800
Moveis e utensis.....	433\$000
Enterro de um asylo.....	65\$800
Materia prima para as officinas.....	201\$700
Luz e despezas mindas.....	5:061\$348
	53:792\$277

TABELLA N. 31

§ 31.º Estabelecimento de Educandas no Pará

	PARÁ
Subsidio.....	2:000\$000

MINISTERIO DO IMPERIO

TABELLA N. 32

§ 32.º Archivo Publico

	MUNICIPIO DA CÔRTE
PESSOAL	
Director.....	6:000\$000
Officiaes.....	6:000\$000
Amanuenses.....	5:995\$532
Porteiro.....	1:200\$000
Continuo.....	960\$000
EXPEDIENTE	
Papel, pennas, etc.....	484\$990
Impressões e encadernações.....	22\$500
DIVERSAS DESPEZAS	
Serventes.....	600\$000
Compra e concertos de moveis e utensis.....	352\$000
Dita de livros.....	52\$000
Caixas de folha de Flandres.....	170\$000
Despezas miudas.....	138\$510
	21:975\$532

MINISTERIO DO IMPERIO

TABELLA N. 33

§ 33.º Bibliotheca Publica

	MUNICIPIO DA CÔRTE	LONDRES	TOTAL
PESSOAL			
Bibliothecario.....	4:800\$000	4:800\$000
Chefes.....	41:940\$028	41:940\$028
Officiaes.....	7:584\$225	7:584\$225
Secretario.....	2:860\$861	2:860\$861
Auxiliares.....	10:730\$113	10:730\$113
Porteiro.....	1:200\$000	1:200\$000
Guardas.....	1:348\$831	1:348\$831
ADDIDOS			
Official.....	799\$992	799\$992
Guarda.....	499\$992	499\$992
EXPEDIENTE			
Papel, pennas, etc.....	618\$120	618\$120
Impressões e encadernações.....	5:303\$920	5:303\$920
DIVERSAS DESPEZAS			
Serventes.....	1:679\$998	1:679\$998
Custo de livros, jornaes, etc.....	3:026\$900	7:020\$222	10:047\$122
Acquisição de manuscritos.....	2:702\$510	2:702\$510
Movéis.....	1:080\$000	1:080\$000
Luz e despesas miudas.....	2:971\$615	2:971\$615
	56:444\$615	9:722\$732	66:167\$347

Natureza dos vencimentos

	MUNICIPIO DA CÔRTE
Ordenados.....	28:230\$731
Gratificações.....	13:524\$331
	41:754\$062

MINISTERIO DO IMPERIO

TABELLA N. 34

§ 34.º Instituto Historico e Geographico Brasileiro

	MUNICIPIO DA CÔRTE
Subsidio.....	7:000\$000

TABELLA N. 35

§ 35.º Imperial Academia de Medicina

	MUNICIPIO DA CÔRTE
Subsidio.....	2:000\$000

TABELLA N. 36

§ 36.º Lyceu de Artes e Officios

	MUNICIPIO DA CÔRTE
Subsidio.....	10:000\$000

BALANÇO 10

MINISTERIO DO
TABELLA
§ 37.º Hygiene

	MUNICIPIO DA CÔRTE	ESPIRITO SANTO	BAHIA	SERGIPE	ALAGÔAS	PERNAMBUCO	PARAHYBA	RIO GRANDE DO NORTE
PESSOAL								
Presidente.....	1:200\$000							
Membros.....	3:199\$982							
Inspectores.....		199\$002	399\$996	199\$992	199\$992	399\$996	199\$995	199\$431
Secretario.....	600\$000							
Amanuense.....	600\$000							
Porteiro.....	360\$000							
Encarregado da estatistica pathologica e mortuaria...	600\$000							
EXPEDIENTE								
Papel, pennas, etc.....	376\$200							
Impressões e encadernações..	700\$700							
DIVERSAS DESPEZAS								
Serventes.....	240\$000							
Compra de desinfectantes....								
Despezas miudas.....	163\$100							
	8:044\$982	199\$992	399\$996	199\$992	199\$992	399\$996	199\$995	199\$431

IMPERIO
N. 37
Publica

CEARÁ	PIAUHY	MARANHÃO	PARÁ	AMAZONAS	SANTA CATHARINA	S. PEDRO	MINAS GERAES	MATO GROSSO	TOTAL
									1:200\$000
									3:199\$982
199\$992		400\$000	399\$996	199\$992	200\$000	400\$000	204\$825	199\$992	4:004\$217
									600\$000
									600\$000
									360\$000
									600\$000
									376\$200
									700\$700
									240\$000
	200\$000								200\$000
									165\$100
199\$992	200\$000	400\$000	399\$996	199\$992	200\$000	400\$000	204\$825	199\$992	12:246\$193

MINISTERIO
TABELLA
§ 38.º Instituto

	MUNICIPIO DA CÔRTE	ESPIRITO SANTO	BAHIA	SERGIPE	ALAGÔAS	PERNAMBUCO	PARAHYBA	RIO GRANDE DO NORTE	CEARÁ	PIAUHY
PESSOAL										
Inspector Geral.....	1:200\$000									
Vaccinadores.....	3:199\$969									
Commissario vaccinator.		300\$000	399\$996	300\$000	300\$000	399\$996	300\$000	278\$966	300\$000	300\$000
Dito idem da Provincia do Rio de Janeiro.....	400\$000									
Secretario.....	799\$992									
Amanuense.....	480\$000									
Porteiro.....	199\$992									
EXPEDIENTE										
Papel, pennas, etc.....	312\$300									
Impressões.....	297\$974									
DIVERSAS DESPEZAS										
Laminas vaccinicas.....										
Servente.....	240\$000									
Despezas miudas.....	58\$071									
	7:188\$298	300\$000	399\$996	300\$000	300\$000	399\$996	300\$000	278\$966	300\$000	300\$000

Natureza dos

	MUNICIPIO DA CÔRTE	ESPIRITO SANTO	BAHIA	SERGIPE	ALAGÔAS	PERNAMBUCO	PARAHYBA	RIO GRANDE DO NORTE	CEARÁ	PIAUHY
Ordenados.....	2:599\$984	300\$000	399\$996	300\$000	300\$000	399\$996	300\$000	278\$966	300\$000	300\$000
Gartificações.....	3:679\$969									
	6:279\$953	300\$000	399\$996	300\$000	300\$000	399\$996	300\$000	278\$966	300\$000	300\$000

DO IMPERIO

N. 38

Vaccinico

MARANHÃO	PARÁ	AMAZONAS	S. PAULO	PARANÁ	SANTA CATHARINA	S. PEDRO	MINAS GERAES	GOYAZ	MATO GROSSO	LONDRES	TOTAL
											1:200\$000
											3:199\$969
352\$000	400\$000	300\$000	400\$000	292\$741	300\$000	368\$885	400\$000	400\$000	400\$007		6:402\$591
											400\$000
											799\$992
											480\$000
											199\$992
											312\$300
											297\$974
48\$000										160\$000	208\$000
											240\$000
											58\$071
400\$000	400\$000	300\$000	400\$000	292\$741	300\$000	368\$885	400\$000	400\$000	400\$007	160\$000	13:888\$889

vencimentos

MARANHÃO	PARÁ	AMAZONAS	S. PAULO	PARANÁ	SANTA CATHARINA	S. PEDRO	MINAS GERAES	GOYAZ	MATO GROSSO	TOTAL
352\$000	400\$000	300\$000	400\$000	292\$741	300\$000	368\$885	400\$000	400\$000	400\$007	9:092\$575
										3:679\$969
352\$000	400\$000	300\$000	400\$000	292\$741	300\$000	368\$885	400\$000	400\$000	400\$007	12:772\$544

MINISTERIO DO
TABELLA
§ 39.º Inspeção de

	MUNICIPIO DA CÔRTE	ESPIRITO SANTO	BAHIA	SERGIPE	ALAGÔAS	PERNAMBUCO
PESSOAL						
Inspector.....	3:600\$000	600\$000	2:400\$000	600\$000	600\$000	2:400\$000
Ajudantes.....	7:200\$000					
Secretario interprete.....	1:200\$000		799\$992			798\$268
Agente.....	730\$000					
Guardas.....		219\$000	1:093\$000	219\$000	219\$000	1:093\$000
ESCALER						
Patrões e remadores.....			2:753\$000			2:720\$500
Custeio e aprestos.....					111\$870	203\$080
EXPEDIENTE						
Papel, pennas, etc.....	105\$000					50\$000
Impressões e encadernações.....	26\$800		115\$000			
DIVERSAS DESPEZAS						
Despezas miudas.....						44\$720
	12:861\$800	819\$000	7:162\$992	819\$000	930\$870	7:311\$538

Natureza dos

	MUNICIPIO DA CORTE	ESPIRITO SANTO	BAHIA	SERGIPE	ALAGÔAS	PERNAMBUCO
Ordenados.....	7:800\$000		2:400\$000			2:188\$704
Gratificações.....	4:200\$000	600\$000	799\$992	600\$000	600\$000	1:009\$364
Diarias.....	730\$000	219\$000	3:848\$000	219\$000	219\$000	3:815\$500
	12:730\$000	819\$000	7:047\$992	819\$000	819\$000	7:013\$768

IMPERIO

N. 39

Saude dos Portos

PARAHYBA	RIO GRANDE DO NORTE	CEARÁ	MARANHÃO	PARÁ	S. PAULO	PARANÁ	SANTA CATHARINA	TOTAL
600\$000	538\$384	600\$000	1:400\$000	1:391\$926	600\$000	565\$000	600\$000	16:555\$310
.....	740\$486	717\$855	219\$000	7:200\$000
.....	4:475\$601
219\$000	218\$566	219\$000	365\$000	730\$000	120\$000	219\$000	730\$000
.....	4:937\$566
.....	898\$332	6:371\$832
.....	314\$920
.....	155\$000
.....	20\$000	20\$000	181\$800
.....	44\$720
819\$000	816\$950	819\$000	2:505\$486	3:758\$113	720\$000	804\$000	819\$000	40:966\$749

vencimentos

PARAHYBA	RIO GRANDE DO NORTE	CEARÁ	MARANHÃO	PARÁ	S. PAULO	PARANÁ	SANTA CATHARINA	TOTAL
.....	598\$384	600\$000	1:321\$995	1:299\$886	16:202\$969
600\$000	218\$566	219\$000	818\$491	1:714\$227	600\$000	565\$000	600\$000	13:144\$810
219\$000	365\$000	730\$000	120\$000	219\$000	219\$000	10:922\$800
819\$000	816\$950	819\$000	2:505\$486	3:738\$113	720\$000	784\$000	819\$000	40:270\$809

MINISTERIO DO IMPERIO

TABELLA N. 40

§ 40.º Lazaretos

	BAHIA	PERNAMBUCO	PARANÁ	ALAGÔAS	TOTAL
PESSOAL					
Mordomo	600\$000	730\$000	360\$000	1:690\$000
Guarda.....	120\$000	120\$000
DIVERSAS DESPEZAS					
Compra de objectos.....	1:169\$000	1:169\$000
	600\$000	730\$000	1:529\$000	120\$000	2:979\$000

BALANÇO 12

§ 42.º Soccorros publicos e

	MUNICIPIO DA CÔRTE	ESPIRITO SANTO	BAHIA	SERGIPE	ALAGÔAS	RIO GRANDE DO NORTE
Vencimentos do pessoal empregado no hospital marítimo de Santa Isabel.....	47:194\$274					
Ditos do Ajudante do Inspector de Saude etc.....	7:200\$000					
Gratificação ao mesmo Ajudante por serviços extraordinarios.....	1:399\$992					
Dita ao zelador do hospital das Caldas da Imperatriz.....						
Dita ao dito do Lazareto de Antonina.....						
Dita a serventes do mesmo Lazareto.....						
Dita ao cozinheiro idem idem.....						
Dita ao Inspector da colonia do Rio Negro.....	600\$000					
Dita ao Secretario do Instituto Vaccinico.....	7:733\$101		8:693\$603	30\$000	214\$000	822\$441
Dita a medicos, pharmaceuticos e enfermeiros.....	6:624\$000					
Dita a vaccinadores.....						
Dita ao Amanuense da commissão de colonisação.....	1:599\$984					
Dita aos auxiliares da Junta Central de Hygiene Publica.....						
Dita ao pratico que foi com a lancha da Flotilha ao Rio Negro, quando conduzio emigrantes.....					750\$000	
Gastos com o pessoal e aprestos da visita do porto.....	13:631\$170					
Ajudas de custo a medicos commissionedos para fóra da capital.....	3:620\$000					580\$000
Despezas feitas por diversas commissões sanitarias e Camaras Municipaes com soccorros a indigentes epidemicos.....	2:469\$665			3:195\$746	23\$806	15\$490
Ditas com soccorros a emigrantes accommettidos de epidemia.....		2:041\$120				
Ditas com as victimas da Innuadação no Rio Grande do Sul.....			7:431\$877			
Ditas com o hospital de Montserrat.....						
Ditas com o de Santa Luzia.....	11\$600					
Ditas com a colonia de Maracajú.....						
Ditas com a de Santa Izabel.....						
Ditas com os empregados que fizeram pagamentos nas mesmas colonias.....						
Ditas com a abertura de uma estrada em uma colonia.....						
Ditas com o engenheiro que medio as terras em Maracajú.....						
Sementes, plantas e ferramentas para as colonias.....						
Papel, pennas e tinta para as mesmas.....						
Aluguel de canôas para as mesmas.....						
Compra de gado para as mesmas.....						
Dita de moveis para as escolas dessas colonias.....						
Custo e remessa de tubos de lymph vaccinica.....				55\$260		
Tratamento de desvalidos.....	113\$500					
Dito de alienados recolhidos á Casa de Saude do Dr. Eiras.....	731\$200					
Diarias dos empregados encarregados das desinfecções.....	1:424\$000					
Desinfecção nas casas de pessoas pobres onde se deram casos de morte por molestias contagiosas.....	179\$402					
Limpeza e irrigação da cidade.....	334:656\$000					
Dita e conservação da lagôa de Rodrigo de Freitas.....	7:680\$000					
Fiscaes ao serviço da limpeza e irrigação da cidade.....	3:840\$000					
Dito ao da lagôa de Rodrigo de Freitas.....	300\$000					
Concerto no Lazareto de Santa Cruz.....						
Compra e condução de medicamentos, viveres, dietas, combustivel e desinfectantes.....	2:810\$314		5:423\$377	1:987\$600	1:008\$360	1:919\$495
Dita de uma ambulancia.....				22\$300		313\$060
Dita de objectos para tratamento de presos pobres.....				16\$580		
Despendido com indigentes variolosos e accommettidos de febre.....	8:526\$899					
Idem com a machina da canhoneira <i>Henrique Martins</i> ao serviço de soccorros no Rio Grande do Sul.....	577\$162					
Idem com o transporte <i>Madeira</i> , servindo de deposito de quarentenarios na Jurujuba.....	764\$742					
Idem com o <i>Werneck</i> quando servio de deposito para passageiros, vindos dos Estados Unidos.....	138\$188					
Idem com a lancha a vapor <i>Parahyba</i> em diferentes commissões.....	214\$116					
Idem com a lancha <i>Senador Delphino</i> em serviço extraordinario da Inspeção de Saude.....	208\$560					
Idem com o concerto da machina da canhoneira <i>Braconnot</i> em viagem com o Presidente de Santa Catharina, do Desterro a Itajahy.....	148\$750					
Idem com duas baleeiras em serviço de saude e da policia de Pernambuco.....	333\$720					
Idem com uma lancha a vapor.....	96\$134					
Idem com a limpeza das praias.....	146:400\$000					
Idem com as visitas aos navios surtos no porto.....	4:050\$000					
Concertos em mictorios.....	3:931\$440					
Passagens, transportes e fretes a emigrantes e outros.....	378\$300		145\$000		117\$800	
Embarque e desembarque de emigrantes.....						
Instrumentos para a commissão medica do Pará.....	181\$000					

Continuação da tabella.—Soccorros publicos

	MUNICIPIO DA CÔRTE	ESPIRITO SANTO	BAHIA	SERGIPE	ALAGOAS	RIO GRANDE DO NORTE
Fornecimento de drogas á Provincia do Ceará.....	1:904#200
Construcção de um muro no hospital maritimo de Santa Isabel.....	4:850#000
Luz.....	126#125
Aluguel de casa.....	1:839#400
Impressões, annuncios e outras despezas miudas.....
	618:060#813	2:041#120	21:693#857	5:307#486	2:240#091	3.620#486

e melhoramento do estado sanitario

MARANHÃO	PARÁ	AMAZONAS	S. PAULO	PARANÁ	SANTA CATHARINA	S. PEDRO	MINAS GERAES	LONDRES	TOTAL
.....	1:904\$200
.....	15\$000	4:850\$000
.....	15\$000
.....	126\$125
.....	120\$000	1:659\$400
338\$340	17:500\$472	356:327\$014	9:238\$013	14:420\$580	16:302\$222	2:153\$424	10:181\$984	888\$889	1.080:414\$691

	MUNICIPIO DA CÔRTE	ESPIRITO SANTO
PESSOAL		
Gratificação ao Fiscal das obras do novo matadouro	4:800#000	
Dita ao encarregado do levantamento de plantas	7:200#000	
Dita aos engenheiros da commissão que avaliou as obras feitas e por fazer no novo matadouro, e inventariou os objectos alli existentes.....	2:654#525	
DIVERSAS OBRAS		
Na Secretaria de Estado.....	4:728#446	
Na da Instrução Publica.....	815#250	
Na Camara dos Deputados.....	1:284#100	
Nas Faculdades de Direito.....	45:436#506	
Na de Medicina.....	9:695#130	
No Externato do collegio de Pedro II.....	5:891#835	
No Internato do mesmo collegio.....	83:000#620	
No jardim do Campo da Acclamação.....		
Nas Cathedraes, incluída a despeza paga na côrte, proveniente de obras na cathedral Metropolitana da Bahia.....	5:000#000	
No Instituto dos Meninos cegos.....	159:484#209	
Na Academia das Bellas Artes.....	6:324#640	
Na Bibliotheca Publica.....	779#100	1:992#333
Nos Palacios das Presidencias.....	900#000	
Nos proprios nacionaes a cargo do Ministerio.....		
No dito — Igreja do Collegio.....	43:067#584	
No Lyceu de Artes e Officios.....	274#620	
No da Escola Normal.....	480#000	
Nas Escolas Publicas da freguezia do Engenho Novo.....	7:507#449	
Nas da freguezia do Engenho Velho.....	1:641#810	
Nas da freguezia de Santa Rita.....	3:628#410	
Nas da freguezia de Nossa Senhora da Gloria.....	5:032#265	
Nas da freguezia de Santa Anna.....	1:931#475	
Nas da freguezia de S. Christovão.....	551#111	
Na da freguezia da Lagôa.....	13:486#069	
Na Escola Polytechnica.....		
No edificio em que funcçionam as duas Escolas Publicas das freguezias de S. Francisco Xavier e Engenho Velho.....	2:003#500	
No edificio em que funcçionam o Archivo Publico e a Inspectoria Geral da Instrução primaria e secundaria.....	342#420	
Importancia despendida com a construcção de um edificio para a residencia episcopal.....		
Dita da ultima prestação paga ao Dr. Francisco de Almeida Sebrão, pela venda que fez ao Estado da propriedade situada na cidade da Victoria, que tem de servir de Palacio da Presidencia.....	4:751#060	
Dita da pintura feita no Conservatorio de Musica.....	10:527#200	
Dita da illuminação do edificio do Lycéo de Artes e Officios.....	3:204#480	
Dita do tapamento de madeira junto ao canal do manguê da cidade nova.....	1:355#975	
Dita das obras feitas e objectos fornecidos ao Asylo dos meninos desvalidos.....	359#600	
Dita da despeza com a vistoria nas obras do matadouro.....	5:540#400	
Reparos na doca da praça do mercado.....	204#480	
Ditos no terraço do Observatorio Astronomico.....	64#600	
Passagens a diversos.....	216#000	
Objectos de escriptorio do encarregado das obras do Ministerio do Imperio.....	1:537#300	
Impressões de opusculos sobre o novo matadouro.....		
	417:738#139	1:992#333

DO IMPERIO

N. 42

Obras

BAHIA	PERNAMBUCO	PIAUHY	MARANHÃO	S. PAULO	SANTA CATHARINA	GOYAZ	TOTAL
							4:800\$000
							7:200\$000
							2:654\$525
							4:728\$446
							345\$250
							1:284\$100
	1:356\$701						1:356\$701
							15:436\$806
							9:693\$130
							5:891\$835
						6:677\$366	83:009\$620
							11:677\$366
							189:484\$209
							6:324\$640
							779\$100
1:624\$020		1:400\$000	430\$540		4:688\$850	5:666\$993	15:802\$735
							900\$000
				1:369\$500			1:369\$500
							43:067\$584
							271\$620
							480\$000
							7:507\$419
							1:644\$810
							3:628\$410
							5:032\$265
							1:931\$475
							551\$111
							15:486\$069
							2:003\$500
							342\$420
				10:000\$000			10:000\$000
30:000\$000							30:000\$000
							4:751\$060
							10:527\$200
							3:204\$480
							1:355\$975
							350\$600
							5:540\$400
							204\$480
							64\$800
							216\$000
							1:537\$300
31:624\$020	1:356\$701	1:400\$000	430\$540	11:369\$500	4:688\$850	12:344\$359	482:944\$442

MINISTERIO DO IMPERIO

TABELLA N. 43

§ 44.º Directoria Geral de Estatistica

	MUNICIPIO DA CÔRTE
PESSOAL	
Director Geral	7:180\$644
Chefes de Secção.....	7:935\$743
Officiaes.....	4:224\$470
Amanuenses.....	3:881\$320
Praticantes.....	716\$717
Porteiro.....	1:199\$438
Continuo.....	772\$646
EXPEDIENTE	
Papel, pennas e mais objectos.....	847\$200
DIVERSAS DESPEZAS	
Gratificação ao Amanuense por trabalhos fóra das horas do expediente.....	300\$000
Servente.....	850\$000
Impressão do relatorio.....	3:400\$000
Assignatura de jornaes estrangeiros.....	21\$000
Despezas miudas e eventuaes.....	689\$520
	31:738\$698



BALANÇO 14

MINISTERIO DO
TABELLA
§ 45.º Even

	MUNICIPIO DA CÔRTE	ESPIRITO-SANTO	BAHIA
Gratificações e quintas partes por substituições e interinidades.....	22:384\$099	60\$407	44\$047
Dita ao Amanuense supranumerario do Instituto Vaccinico.....	1:440\$000		
Dita ao encarregado da estatistica pathologica e mortuaria.....	600\$000		
Dita ao Porteiro do Gabinete Imperial.....	68\$364		
Dita ao Porteiro da Secretaria de Estado, para casa.....	1:100\$000		
Dita ao Secretario da Presidencia, por serviços extraordinarios.....	1:423\$653		
Dita a um Lente em commissão em S. Paulo.....	3:000\$000		
Pensão a alumnos que estudam na Europa.....			
Mauutenção da Escola de Humanidades.....			
Custo e remessa de modelos de instrumentos agricolas e de economia domestica, des- tinados ao Instituto dos Surdos-mudos.....			
Dita de 100 exemplares de uma obra de João Barbosa Rodrigues denominada <i>Genera et especies archidearum novarum</i>	600\$000		
Impressões.....	249\$450		
Passagens.....	11\$980		
Despezas com a viagem de um alumno da Academia das Bellas Artes, mandado á Europa, onde foi estudar.....	200\$000		
Medalhas para premios de serviços humanitarios, feitas na Casa da Moeda.....	113\$217		
Condecorações, insignias, etc.....	50\$000		
Publicação do relatório apresentado pelo Director do Archivo Publico do Imperio.....			
Commissão aos Agentes Financeiros pelas despezas deste Ministerio.....	9:700\$581		
Differenças de cambio nas remessas para Londres.....	451\$100		
Transmissão de telegrammas.....			
	41:362\$644	60\$407	44\$047

IMPERIO

N. 44

tuaes

ALAGÓAS	PERNAMBUCO	PARAHYBA	PARÁ	S. PAULO	PARANÁ	GOYAZ	LONDRES	TOTAL
333,328	148,634	238,408						23:178,923
								1:440,000
								600,000
								68,864
								4:100,000
						63,332		63,332
								1:423,653
							800,000	800,000
								3:000,000
							600,000	600,000
								600,000
					1:180,730			1:400,180
								11,980
								200,000
								113,217
								50,000
				119,900				119,900
							78,963	78,963
			322,800					9:700,681
	47,820						67,889	889,309
333,328	196,154	238,408	322,800	119,900	1:180,730	63,332	1:546,882	45:438,602

MINISTERIO DO IMPERIO

TABELLA N. 45

§ 46.º Observatorio Astronomico

		MUNICIPIO DA CÔRTE
PESSOAL		
Director.....		12:000\$000
Ajudante.....		360\$000
Adjuntos.....		10:768\$818
Praticantes.....		480\$000
Addidos.....		3:493\$200
Guarda.....		1:080\$000
EXPEDIENTE		
Papel, pennas, etc.....		123\$960
DIVERSAS DESPEZAS		
Serventes.....		2:628\$000
Operarios.....		1:363\$620
Gratificação ao Addido por serviços extraordinarios.....		645\$160
Trabalhos feitos pelo Arsenal de Guerra.....		3:321\$412
Fretes.....		20\$000
Luz e despezas miudas.....		2:940\$424
		39:226\$504

Decretos ns. 2726 de 27 de Junho de 1877, 7000

Soccorros ás provincias flagelladas pela

	MUNICIPIO DA CÔRTE	ESPIRITO SANTO	BAHIA	ALAGOAS
COMMISSÕES DE SOCCORROS				
Gratificação e vencimentos a diversos empregados, servindo na commissão de soccorros.....	856,000			
Dita a agentes auxillares.....				
Auxilio a officiaes do exercito.....				
Ajudas de custo a empregados commissionados.....				
Entregue a diversas commissões.....				
Idem ao Visconde do Livramento, sabido verificado pelo Thesouro na revisão de suas contas, como Thesoureiro da commissão central de soccorros.....		44:934,046	7:969,001	
Importancia despendida com a pobreza flagellada pela secca e esmolas a desvalidos.....				
GENEROS E VESTUARIO				
Compra de generos alimenticios, etc.....	7.803:926,400		431:730,032	462:600,106
Dita de fazendas, roupas e municiamento para os retirantes e emigrantes.....	43,695			4.456,610
Entregue ao Visconde de Figueiredo para occorrer ás despezas com a compra e remessa do generos.....	5.180:000,000			
Importancia paga aos Drs. Antonio de Souza Carvalho e Antonio Manoel do Aragão Mello, por compra de generos e roupa para os indigentes e outras despezas.....				306,454
Aluguel de casas e armazens e estadia do viveres em um trapiche.....				
Salario a trabalhadores dos armazens.....				
Importancia despendida com a venda de farinha.....				
MOVEIS E UTENSIS				
Compra de moveis e utensis.....				319,420
Dita de instrumentos agricolas e de sementes.....				
TRANSPORTE E ALOJAMENTO				
Gratificação ao encarregado do alojamento.....				477,418
Dita a selheiros.....				1:522,139
Despezas com a accommodação e alimentação dos retirantes no Castello.....				
Transporte e passagens do retirantes e indigentes.....	198:805,007		422,600	6:314,670
Despezas com as lanchas.....	3:752,974			
Idem com o transporte Purús.....	30:623,987			
Concertos nas machinas de vapores.....	748,771			
Frotamento e praticagem de navios e gratificação a um pratico.....				
Portadores de correspondencia.....				
Compra e aluguel de animaes.....				
Dita de alfafa.....				
Sacos vazios e barbaute para a conducção.....				
Lavagem da roupa e despezas miudas.....				
Indemnização de estragos.....				
COLONIAS				
Gratificação ao empregado da Alfandega do Penedo.....				391,800
Dita a Directores de colonias.....				341,935
Despezas com o nucleo colonial de Benevidos.....				
Ditas com o de Bragança.....				
Ditas com o de Sautarém.....				
HOSPITAES, ENFERMARIAS, ETC.				
Gratificação a medicos e pharmaceuticos.....				40:075,103
Dita a enfermeiros.....				496,202
Dita ao guarda do Lazareto.....				
Despezas com o pessoal empregado nos hospitaes.....				
Gratificação a diversos, por serviços a bem das victimas da epidemia.....				
Despezas com as enfermarias, preparo de casas de palha para as mesmas, tratamento e curativo dos retirantes.....				
Ditas feitas por João Rodolpho Velloso de Azevedo, por compra de generos e roupa para os indigentes o estabelecimento de um hospital na cidade de Mamanguape.....				
Compra de medicamentos.....	463,580		6:385,450	7:755,460
Dita de ambulancia.....				
Dita de camas para epidemicos.....				
Auxilio ao hospital do caridade.....			820,000	81,000
Enterros.....				
Auxilio á empresa funeraria.....				
Despeza com o cemiterio da Cruz de Peixe.....				

MINISTERIO DO IMPERIO

TABELLA N. 46

Despezas pagas e não escripturadas em exercicios anteriores

	EXERCICIOS	MUNICIPIO DA CÔRTE	ALAGÔAS	CEARÁ	MARANHÃO	AMAZONAS	MINAS GERAES	TOTAL
CULTO PUBLICO								
Parochos.....	1877—1878		50\$000				1:145\$008	1:195\$008
DESPEZAS COM ELEIÇÕES								
Livros para qualificação de votantes.....	1876—1877				81\$183			81\$183
SOCORROS PUBLICOS E MELHORAMENTOS DO ESTADO SANITARIO								
Fretes e carretos de medicamentos.....	1877—1878					64\$283		64\$283
Soccorros a emigrantes cearenses.....	1877—1878				1:025\$000			1:025\$000
Gratificação a diversos empregados.....	1877—1878			330\$000				330\$000
EVENTUAES								
Importancia despendida com a remoção do lixo das casas particulares.....	1876—1876	2:860\$000						2:860\$000
		2:860\$000	50\$000	330\$000	1:106\$183	64\$283	1:145\$008	5:555\$474

TABELLA N. 47

Lei n. 2348 de 25 de Agosto de 1873, art. 2.º § unico, n. 3

Construcção de um novo Matadouro

	MUNICIPIO DA CÔRTE
Despeza realizada.....	93:376\$381

Continuação da tabella — Soccorros ás provincias fla

	MUNICIPIO DA CÔRTE	ESPIRITO SANTO	BAHIA	ALAGÔAS
OBRAS				
Gratificação a engenheiros.....				
Entregue a diversos empregados para pagamentos de jornaes aos trabalhadores das estradas.....				
Diarias a emigrantes e presos pobres.....				
Ditas a indigentes e ás pessoas que os dirigiam, etc.....				
Despezas com os açudes da serra do Teixeira o Campina Grande.....				
Ditas com as obras do asylo cearense.....				
Melhoramento de rios.....				
Conclusão de um poço.....				
Materiaes e ferramentas para as obras e polvora para extracção.....				
DIVERSAS DESPEZAS				
Despeza feita com a comissão de estudos.....	2:354,836			
Ditas com empregados de exames de escripturação.....				108000
Publicação de editaes.....				
Impressões e expediente.....				
	43.221:245,550	44:934,046	447:346,893	192:207,436

gelladas pela secca e melhoramento do estado sanitario

PERNAMBUCO	PARAHYBA	RIO GRANDE DO NORTE	CEARÁ	PIAUHY	MARANHEÑO	PARÁ	AMAZONAS	S. PAULO	TOTAL
			4:614,50						4:614,50
	30:706,279		25:987,500						30:706,279 26:984,500
	80:140,338 516,920					22:437,612			80:140,338 516,920 22:437,612
		1:489,719		200,000					1:489,719 200,000
	44:877,977		72:576,823						44:877,977 72:576,823 117:454,802
				425,000					2:354,836 425,000
	2:532,908 3:980,840	511,940	55,860 1:337,780	222,880					2:532,908 3:980,840 511,940 55,860 1:337,780 222,880 6:053,540
953:617,270	1.673:707,749	2.578:066,137	48.993:617,269	788:614,904	521:932,244	1.075:673,738	134:106,607	992,670	40.328:112,603

MINISTERIO DO IMPERIO

TABELLA N. 49

Resolução Legislativa n. 2675 de 20 de Outubro de 1875, art. 1.º § 3.º
e Decretos ns. 6349 de 4 de Outubro, 6445 de 30 de Dezembro de
1876, 6769 de 15 de Dezembro de 1877, e Decreto n. 6986 de 27
de Julho de 1878

Despezas com eleições

	MUNICIPIO DA CÔRTE	ESPIRITO SANTO	PARÁ	S. PAULO	S. PEDRO	MINAS GERAES	MATO GROSSO	TOTAL
Compra de livros necessarios para os tra- balhos da qualificação, publicação de listas e outras despezas relativas....	26:213,5230	1:197,690	240,000	3:434,980	1:010,000	1:350,800	1:575,000	35:021,700

MINISTERIO DA JUSTIÇA

MINISTERIO DA JUSTIÇA

TABELLA N. 50

§ 1.º Secretaria de Estado

	MUNICIPIO DA CÔRTE
PESSOAL	
Ministro e Secretario de Estado.....	12:000\$000
Director Geral	7:200\$000
Ditos de Secção.....	15:335\$580
Primeiros Officiaes.....	20:766\$371
Segundos ditos.....	19:439\$610
Amanuenses.....	14:806\$922
Praticantes	2:287\$400
Porteiro.....	2:400\$000
Ajudantes.....	1:397\$841
Continuos.....	2:379\$236
Correios	8:318\$624
Gratificação aos Officiaes do Gabinete.....	873\$105
Dita aos Correios em effectivo serviço.....	1:440\$000
EXPEDIENTE	
Papel, pennas e mais objectos.....	6:520\$620
Impressões e encadernações.....	20:416\$800
DIVERSAS DESPEZAS	
Serventes.....	1:440\$000
Compra e concerto de moveis e utensis.....	1:022\$100
Dita de livros e de collecções de leis.....	1:325\$480
Luz, asseio e despezas miudas.....	1:419\$541
	140:789\$230
Natureza dos vencimentos	
Ordenados.....	82:877\$848
Gratificações.....	25:766\$841
	108:644\$689

MINISTERIO DA JUSTIÇA

TABELLA N. 51

§ 2.º Supremo Tribunal de Justiça

PESSOAL	MUNICIPIO DA CÔRTE	PERNAMBUCO	TOTAL
Presidente.....	8:879\$031	8:879\$031
Ministros.....	133:552\$387	1:951\$612	135:503\$999
Secretario.....	4:500\$000	4:500\$000
Official.....	2:499\$996	2:499\$996
Amanuenses.....	3:000\$000	3:000\$000
Porteiro, servindo de Thesoureiro.....	887\$210	887\$210
Continuos.....	1:402\$000	1:402\$000
DIVERSAS DESPEZAS			
Impressões e encadernações.....	366\$000	366\$000
Compra de collecções de leis.....	121\$125	121\$125
Asseio e despesas miudas.....	200\$102	200\$102
	155:407\$851	1:951\$612	157:359\$463

Natureza dos vencimentos

	MUNICIPIO DA CÔRTE	PERNAMBUCO	TOTAL
Ordenados.....	104:201\$331	1:951\$612	106:152\$943
Gratificações.....	50:519\$293	50:519\$293
	154:720\$624	1:951\$612	156:672\$236

	MUNICIPIO DA CÔRTE	BAHIA	SERGIPE	PERNAMBUCO	PAB
PESSOAL					
Desembargadores.....	97:934\$530	61:170\$598		68:385\$716	1:
Gratificação aos que serviram de Procurador da Corôa.....	1:599\$996	399\$996		399\$996
Dila aos Juizes de Direito que serviram na Relação.....				
Secretario.....	3:600\$000	2:400\$000		2:400\$000
Amanuenses.....	3:00\$300	1:200\$000		1:200\$000
Solicitador.....	799\$992			900\$000
Porteiro.....	999\$996			960\$000
Continuos, incluidos os que servem de porteiros.....	960\$000	2:040\$000		480\$000
Officiaes de justiça.....	704\$000	720\$000		720\$000
EXPEDIENTE					
Papel, pennas e outros objectos.....	606\$600	451\$680		304\$980
Impressões e encadernações.....	149\$100	41\$000		
DIVERSAS DESPEZAS					
Ajudas de custo.....	13:200\$000			
Serventes.....	363\$000	646\$000		
Aluguel e concerto da casa do tribunal.....		1:500\$000		
Assignatura de jornaes, publicações, etc.....				
Compra, aluguel e concerto de moveis e utensis.....	80\$000	224\$480		361\$500
Dita de livros e legislação.....	277\$125			
Passagens.....	235\$000			
Taxa de esgoto.....	30\$000			
Asseio, limpeza e gastos miudos.....	236\$600	98\$160		238\$120
DESPEZAS DE UMAS PROVINCIAS PAGAS EM OUTRAS					
Desembargadores da Relação de Pernambuco.....	1:232\$211			
Ditos da do Ceará.....	4:511\$628			
Ditos da de Ouro Preto.....	700\$000	182\$796		
Ditos da de Goyaz.....	2:188\$160	3:600\$000		
Ditos da de Cuyabá.....	2:211\$807	6:760\$745	1:049\$996	4:809\$459
	135:641\$745	81:435\$455	1:049\$996	68:159\$771	1

Natureza dos ve

	MUNICIPIO DA CÔRTE	BAHIA	SERGIPE	PERNAMBUCO	PAB
Ordenados.....	83:390\$548	56:447\$783	1:049\$996	47:022\$516	1
Gratificações.....	37:051\$772	22:026\$350		20:252\$655
	120:442\$320	78:474\$133	1:049\$996	67:255\$171	1

ERIO DA JUSTIÇA
LA N. 52
o Re lações

MBUCO	PARAHYBA	GEARÁ	MARANHÃO	PARÁ	S. PAULO	S. PEDRO	MINAS-GERAES	GOYAZ	MATO-GROSSO	TOTAL
858718 998996	1:0008000	29:2368339 3998996	36:5918484 3968667	38:4108726 3998996	41:0408110 3928430	32:2678333 3988808	32:8888293 3748699	8:9478250 4008000	11:8668517 3998998	449:4068096 5:4928579
1008000 1008000 1008000 1808000 7208000	2:3998998 1:1998998	2:6258806 1:1918398	2:3998997 1:1998998	2:3998997 1:1898110	2:3998999 1:2008000	2:3998999 1:1928886	2:3998997 1:1928886	5:3788524 1:7998998	1:8008000	5:3078524 26:6198322 12:5438387 1:699892 5:7648721 9:5938289 7:8348485
3048980	9248728 3538719 7108993	4808000 9008000 7208000	1:4408000 6848516	1:4408000 7208000	4808000 9608000 7208000	4808000 9598570 7208000	7208000 7198038	7208000 6958943		3:1718430 2488200
3618500	2718350	9228880		1498200 3688000	808480	2458240 2188600	1228320	178000		14:1308000 2:7518000 13:2008004 2388580 8868520 2838125 2558000 308000
3388120	608000 2:7748004 2318580	3608000	9308000 3:0008000	2408000 1668000 7800 408000 08000	3608000 1:8008000	3608000 1:2008000	3608000 9608000	1:2008000		2:2718020 1:2328211 4:5118628 1:5408456 7:3488160 15:1658307
1598771	6928820		5498540	558660	98440	308680		3008000		1:0008000 39:2558719 44:2478935 64:6148770 81:8458500 42:2378857 40:8458935 19:4088865 16:7598458 591:5038006

dos vencimentos

MBUCO	PARAHYBA	GEARÁ	MARANHÃO	PARÁ	S. PAULO	S. PEDRO	MINAS-GERAES	GOYAZ	MATO-GROSSO	TOTAL
2288516 3328693	1:0008000	20:2248508 18:0018457	29:0118703 13:9538682	30:6338416 13:9018814	35:8998720 15:3058420	25:5868649 14:3998488	24:5728902 14:3398513	5:8438920 12:4098885	5:7398196 9:4438262	366:3628857 188:0658268
1888171	1:0008000	35:2258965	42:9658385	44:5358230	51:1458140	39:9868137	38:9128415	18:2538805	15:1828458	554:4288125

MINISTERIO DA JUSTIÇA

TABELLA N. 53

§ 4.º Juntas Commerciaes

	MUNICIPIO DA CÔRTE	BAHIA	PERNAMBUCO	CEARÁ	MARANHÃO	PARÁ	S. PEDRO	TOTAL
PESSOAL								
Secretario.....	4:200,000	3:983,243	3:399,896	2:400,000	2:400,000	2:386,666	2:391,8178	21:167,583
Officiaes.....	6:258,870	6:274,395	4:799,990	1:791,935	1:800,000	2:472,896	1:765,375	23:163,8161
Amanuenses.....	3:579,644	1:497,263	1:500,000	1:191,539	1:194,445	1:200,000	1:197,776	11:360,517
Porteiro.....	1:337,941	1:199,443	1:200,000	889,816	999,996	900,000	808,063	7:534,859
Ajudante.....	1:080,000	240,000	177,580	180,000	169,612	1:080,000
Ao Official que serve de Archivista.....	360,000	1:127,192
Ao Amanuense Interpreto.....	56,086	150,000	97,843	99,996	99,440	36,086
Ao Thesoureiro dos emolumentos.....	197,288	644,567
Aos empregados que contam mais de 40 annos de serviço.....	1:649,988	1:649,988
EXPEDIENTE								
Papel, pennas, etc.....	348,250	30,500	26,300	113,513	68,100	102,500	52,700	741,580
Impressões e encadernações.....	10,000	17,500	106,250	133,750
DIVERSAS DESPEZAS								
Servente.....	333,000	360,000	300,000	720,000	1:013,000
Aluguel de casa.....	2:325,000	1:599,996	1:400,000	40,000	6:044,996
Compra e concertos de moveis e utensis.....	63,000	40,000	40,000
Dita de livros e collecção de leis.....	24,000	87,500	2,500	89,500
Assignatura de jornaes, publicações de editaes, etc.....	656,960	405,000	383,880	97,660	179,200	98,980	221,180
Despezas miudas, asseio e limpeza.....	36,540	1:433,620
	20:987,039	15:027,280	14:830,654	6:846,553	7:042,537	7:347,212	7:430,304	79:320,579

Natureza dos vencimentos

	MUNICIPIO DA CÔRTE	BAHIA	PERNAMBUCO	CEARÁ	MARANHÃO	PARÁ	S. PEDRO	TOTAL
Ordenado.....	10:503,995	9:299,988	7:699,986	4:212,903	4:999,994	5:363,706	4:138,697	46:219,269
Gratificações.....	6:765,834	3:660,356	3:590,000	2:335,360	1:674,443	1:593,556	2:292,747	21:914,296
Dita a empregados que contam mais de 40 annos de serviço.....	1:649,988	1:649,988
	17:269,829	12:960,344	12:939,974	6:548,263	6:674,437	6:957,262	6:431,444	69:783,553

	MUNICIPIO DA CORTE	RIO DE JANEIRO	ESPIRITO SANTO	BAHIA	SERGIPE	ALAGOAS	PERNAMBUCO	PARAIBYBA	RIO GRANDE DO NORTE
PESSOAL									
Juizes de Direito.....	40.793,333	27.685,592	18.375,379	422.069,816	41.538,380	46.218,756	108.030,970	56.375,361	39.319,505
Ditos especiaes do Commercio.....	7.200,000			3.600,000			3.600,000		
Ditos do Capellas e Residuos.....	3.600,000			3.600,000			3.600,000		
Ditos Municipaes e de Orphaos.....	5.893,314	25.044,876	9.437,818	66.840,082	25.326,539	22.532,325	49.901,479	27.012,998	49.856,592
Ditos Substitutos.....	10.088,273			6.807,989			12.931,324		
Promotores Publicos.....	5.974,934	15.217,354	8.367,464	47.920,179	15.918,252	17.433,360	46.441,508	24.332,834	18.490,893
Ditos Adjuntos.....	84,720								
Ditos de Capellas e Residuos.....	183,864								
AJUDAS DE CUSTO									
A Juizes de Direito.....	8.600,000		400,000	3.800,000	100,000	800,000	1.300,000	400,000	400,000
A ditos Municipaes e de Orphaos.....	9.250,000			3.050,000			5.375,000	900,000	400,000
A ditos Substitutos.....									
DESPEZAS DE UMAS PROVINCIAS PAGAS EM OUTRAS OU NA CORTE									
Juizes de Direito da Provincia do Rio de Janeiro.....	54.760,982								
Ditos da do Espirito Santo.....	2.649,005								
Ditos da da Bahia.....	1.432,232					916,347		419,354	
Ditos da de Sergipe.....				451,813					
Ditos da do Pernambuco.....				2.816,357			1.460,713		
Ditos da da Parahyba.....	1.490,363						526,667		
Ditos da do Rio Grande do Norte.....	400,000								
Ditos da do Ceara.....				1.870,967					
Ditos da do Piahy.....	443,796			193,334			500,000	622,580	
Ditos da do Maranhao.....	392,149			1.846,666					
Ditos da do Para.....						880,000			
Ditos da do Amazonas.....									
Ditos da do S. Paulo.....	0.640,328				100,000				
Ditos da do Parana.....	1.800,000								
Ditos da de Santa Catharina.....	3.516,818								
Ditos da do S. Pedro.....	1.342,810								
Ditos da de Minas.....	4.997,041						960,000		
Ditos da de Goyaz.....	3.480,000								
Ditos da do Mato Grosso.....	1.428,568				7.200,000		10.361,290	1.000,000	2.400,000
Ditos avulsos.....	40.858,305								
Juizes Municipaes e de Orphaos da Provincia do Rio de Janeiro.....	47.909,289								
Ditos da da Bahia.....	865,495								
Ditos da do Ceara.....	825,783								
Ditos da do Maranhao.....	633,870					600,000			
Ditos da do S. Paulo.....	1.640,662								
Ditos da de Santa Catharina.....	50,000								
Ditos Substitutos da Provincia do Rio de Janeiro.....	2.811,633								
Promotores Publicos, idem.....	14.606,387								
DIVERSAS DESPEZAS									
Gastos com o expediente e pessoal da casa das audiencias.....	2.799,984								
Aluguel de casas.....	11.719,992								
Compra de collecoes de leis.....	1.919,650								
Dita e carretos de livros, etc., para o registro geral das hypothecas de diferentes comarcas.....	4.609,100								
Impressoes.....	78,200								
	213.942,780	67.947,954	36.580,024	274.344,400	85.383,471	89.079,088	244.822,727	441.063,127	80.466,990

Natureza dos

	MUNICIPIO DA CORTE	RIO DE JANEIRO	ESPIRITO SANTO	BAHIA	SERGIPE	ALAGOAS	PERNAMBUCO	PARAIBYBA	RIO GRANDE DO NORTE
Ordonados.....	416.944,158	37.216,604	20.288,479	459.913,362	40.075,060	51.895,300	138.521,435	64.500,497	42.483,543
Gratificacoes.....	60.931,996	27.731,330	15.891,546	407.751,038	36.208,411	36.384,688	99.426,592	48.262,630	37.581,515
	177.875,854	64.947,934	36.180,025	267.664,400	85.283,471	88.279,988	237.947,727	100.763,127	80.065,055

DA JUSTIÇA

N. 54

Primeira Instancia

CEARÁ	PIAUHY	MARANHÃO	PARÁ	AMAZONAS	S. PAULO	PARANÁ	SANTA CATHARINA	S. PEDRO	MINAS GERAES	GOYAZ	MATO GROSSO	TOTAL
82:717,800	61:319,940	73:819,617	46:979,849	45:053,746	444:580,676	26:000,479	27:465,508	97:043,003	136:953,233	38:794,038	15:076,864	1.257:200,447
36:050,926	23:869,320	26:993,346	22:717,948	4:872,079	3:600,000	11:817,390	11:314,403	600,000	74:429,066	15:359,464	5:772,510	46:320,000
1:699,992	26:605,209	25:975,381	20:420,880	7:871,201	68:761,573	9:945,669	11:432,383	1:304,832	64:307,342	25:362,504	7:795,923	582:512,259
36:021,810								35:288,039				37:844,226
												526:012,463
												84,790
												183,804
												19:600,000
1:450,000	1:200,000	4:650,000	500,000					1:000,000	500,000			23:600,000
	850,000		630,000		700,000		125,000	300,000				300,000
			300,000									
												50:232,465
935,883					530,000							2:049,008
		200,000										260,000
		393,333										4:432,232
												4:728,234
												837,419
												5:796,605
												1:479,333
												1:990,907
120,000	700,000											2:834,710
					400,000							2:238,815
												580,000
												7:252,527
								611,999				1:800,000
												3:516,648
												1:442,810
												5:895,790
		361,300	4:326,000								4:506,451	11:783,844
			2:400,000									2:028,568
									761,291			37:380,886
												17:909,289
												505,495
												523,783
												633,870
												2:240,692
												50,000
												2:811,633
												14:606,387
												2:799,984
												14:749,992
												4:919,650
									390,000			4:738,100
												78,200
458:693,441	414:544,529	437:283,066	404:563,898	28:697,926	273:752,022	47:053,438	50:354,349	465:658,838	296:989,904	79:516,006	30:151,748	2.688:042,586

vencimentos

CEARÁ	PIAUHY	MARANHÃO	PARÁ	AMAZONAS	S. PAULO	PARANÁ	SANTA CATHARINA	S. PEDRO	MINAS GERAES	GOYAZ	MATO GROSSO	TOTAL
86:626,686	61:216,748	75:937,357	53:204,476	45:607,461	459:323,474	26:932,043	28:544,667	98:399,435	170:295,890	32:408,932	45:834,247	1.502:470,865
70:918,725	51:277,578	59:695,700	46:909,422	13:090,763	413:728,851	20:421,393	21:664,672	63:959,423	426:455,014	47:407,074	14:317,501	1.421:445,796
457:545,411	412:494,529	435:633,060	400:443,898	28:697,926	273:052,022	47:033,438	50:209,349	464:358,858	296:450,904	79:516,006	30:151,748	2.623:286,661

MINISTERIO

TABELLA

§ 6.º Despeza secreta da Policia

	MUNICIPIO DA CÔRTE	ESPIRITO SANTO	BAHIA	SERGIPE	ALAGÔAS	PERNAMBUCO	PARAHYBA	RIO GRANDE DO NORTE	CEARÁ	PIAUHY
Realizada.....	88:340#054	1:116#930	8:000#000	1:173#080	4:362#600	11:000#000	10:282#220	5:237#600	1:770#280	315#020

DA JUSTIÇA

N. 55

dentro e fóra do Imperio

MARANHÃO	PARÁ	AMAZONAS	S. PAULO	PARANÁ	SANTA CATARINA	S. PEDRO	MINAS GERAES	GOYAZ	MATO GROSSO	LONDRES	TOTAL
1:994#600	1:359#300	1:107#800	4:800#000	1:000#000	1:253#900	3:994#200	2:930#800	999#500	2:251#000	3:373#037	123:661#921

	MUNICIPIO DA CÔRTE	RIO DE JANEIRO	ESPIRITO SANTO	BAHIA	SERGIPE	ALAGÔAS	PERNAMBUCO	PARAHYBA	RIO GRANDE DO NORTE	CEARÁ
PESSOAL										
Chefe de Policia.....	7:200\$000		4:611\$652	5:198\$890	4:599\$981	4:919\$828	5:058\$066	4:200\$000	4:735\$476	4:800\$000
Delegados de Policia.....	10:794\$986									
SECRETARIA										
Secretario.....	5:600\$000			3:949\$957			3:999\$996			
Officiaes.....	18:000\$000			8:339\$132			8:399\$988			
Dito, servindo de Secretario.....						2:797\$761		2:798\$833		2:799\$984
Escripturarios.....	13:006\$415									
Dito, servindo de Secretario.....			1:999\$992		1:999\$992				2:000\$001	
Amanuenses.....	15:547\$477		2:395\$531	7:861\$061	3:400\$173	6:339\$340	7:999\$968	4:236\$727	3:599\$996	4:708\$152
Ditos externos.....			1:199\$988					1:599\$999		1:599\$999
Thesoureiros.....	2:999\$982			600\$000	299\$998	299\$194	600\$000	242\$424		294\$354
Medicos.....	5:939\$961							677\$770		
Collaboradores.....										
Escrivaes.....	3:561\$275									
Escreventes.....	2:399\$976									
Porteiros (inclusive os que servem de Continuos).....	1:599\$996 2:319\$984		699\$984	1:196\$663 799\$992	699\$984	799\$992	1:200\$000 799\$992	799\$996	699\$999	799\$999
SERVIÇO EXTERNO										
Alcaide.....	999\$996									
Officiaes do expediente.....	7:129\$970									
VISITAS ÀS EMBARGAÇÕES										
Guardas.....	1:999\$992									
Machinista.....	912\$500									
Patrão.....	547\$500		480\$000		480\$000	490\$992	532\$500	360\$000	499\$992	504\$000
Foguistas.....	840\$000									
Marinheiros.....	2:190\$000		1:440\$000	4:176\$000	1:440\$000	1:399\$940	2:188\$000	1:199\$999	1:599\$983	2:520\$000
CASA DO JURY DA CORTE										
Escrivaes.....	2:396\$775									
DIVERSAS PRISÕES										
Carcereiros.....		6:606\$745	1:977\$838	7:960\$370 399\$996	2:348\$705	3:796\$587	7:353\$409 120\$000	4:006\$417 292\$499	4:044\$184 299\$999	7:992\$223
Ajudantes.....										
Amanuenses.....										
EXPEDIENTE										
Papel, pennas e mais objectos.....	2:893\$665		749\$160	1:759\$860	274\$000	551\$150	2:227\$200	938\$140	784\$220	587\$280
Impressões e encadernações.....	847\$200			118\$820	108\$000	20\$000	450\$000	91\$500		
DIVERSAS DESPEZAS										
Serventes.....	1:440\$000			40\$000	354\$000	320\$200	365\$000		360\$000	
Aluguel, concerto e decoração de casas.....	8:536\$650		600\$000	1:000\$000	799\$990	1:005\$000	2:200\$001	600\$000	360\$000	72\$000
Compra, concerto e custeio do escaler da visita, etc.....	2:152\$910		200\$000		67\$460	111\$870		488\$100	46\$880	60\$500

Continuação da tabella —

	MUNICIPIO DA CÔRTE	RIO DE JANEIRO	ESPIRITO SANTO	BAHIA	SERGIPE	ALAGÓAS	PERNAMBUCO	PARAÍBYBA	RIO GRANDE DO NORTE	CEARÁ
Compra e concerto de móveis, e utensis, instrumentos cirurgi- cos, etc.....				27#000	49#700	12#000			13#000	
Dita de livros e legisla- ção.....							34#000			
Enterramento e conduc- ção de cadáveres.....	3:540#000									
Conduções e transportes.	3:600#000									
Transmissão de telegram- mas.....										
Luz, asseio e despezas miudas.....	2:115#800		84#440	1:164#820		4#000	107#460	152#240	71#120	359#000
AJUDAS DE CUSTO										
A Chefes de Policia.....	3:950#000			1:100#000		400#000			600#000	
DESPESAS DE UMAS PRO- VINCIAS PAGAS EM OUTRAS OU NA CÔRTE										
PROVINCIA DO RIO DE JANEIRO										
<i>Pessoal</i>										
Chefe de Policia.....	4:925#540									
<i>Secretaria</i>										
Secretario.....	3:999#996									
Officiaes.....	5:593#517									
Amanuenses.....	7:958#446									
Thesoureiro.....	599#979									
Porteiro.....	4:199#999									
Continuos.....	798#379									
Objectos para o expe- diente, inclusive o alu- guel da casa onde func- ciona a secretaria da policia da cidade de Nitheroy.....	457#200									
<i>Prisões</i>										
Garcereiro.....	600#000									
Ajudante.....	300#000									
Amanuense.....	240#000									
PARÁ										
Chefe de Policia.....	864#810									
MINAS GERAES										
Amanuense.....							600#000			
	162:600#376	6:606#745	16:438#885	45:865#551	16:981#983	23:476#854	44:237#660	22:684#650	19:714#850	27:097#479

Natureza dos

	MUNICIPIO DA CÔRTE	RIO DE JANEIRO	ESPIRITO SANTO	BAHIA	SERGIPE	ALAGÓAS	PERNAMBUCO	PARAÍBYBA	RIO GRANDE DO NORTE	CEARÁ
Ordenados.....	63:257#834	6:606#745	8:589#485	25:765#941	8:918#092	12:901#553	25:433#421	12:665#121	10:879#666	16:992#199
Gratificações.....	67:412#542		4:295#527	10:673#120	6:764#741	8:151#081	10:699#988	7:743#549	4:499#989	6:002#500
Diarias.....			1:920#000	4:216#000			3:085#300		2:099#975	3:024#000
	130:670#376	6:606#745	14:804#985	40:653#061	15:682#833	21:052#634	39:218#909	20:408#670	17:479#630	26:018#699

Pessoal e Material da Policia

PIAUIY	MARANHÃO	PARÁ	AMAZONAS	S. PAULO	PARANÁ	SANTA CATHARINA	S. PEDRO	MINAS GERAES	GOYAZ	MATO GROSSO	TOTAL
428#875		400#000	248#500	197#860		513#220	80#000				1:969#955
				37#000			8#200				79#200
				14#550			45#000				3:540#000
				27#840							3:659#550
1#800		208#300	286#540	72#420	69#000	138#440	185#280	32#420	46#052		27#840
	600#000										5:189#132
											6:650#000
											4:925#540
											3:900#996
											5:503#517
											7:958#446
											599#979
											1:199#999
											798#379
											487#200
											600#000
											300#000
											240#000
											864#510
											600#000
49:344#735	34:685#891	24:202#372	14:162#603	34:882#407	16:744#266	17:852#716	37:659#208	36:328#879	14:998#183	14:209#084	650:772#547

vencimentos

PIAUIY	MARANHÃO	PARÁ	AMAZONAS	S. PAULO	PARANÁ	SANTA CATHARINA	S. PEDRO	MINAS GERAES	GOYAZ	MATO GROSSO	TOTAL
41:283#484	19:156#498	14:769#226	6:497#234	21:489#111	8:434#877	8:980#043	22:928#870	25:268#358	10:152#133	7:950#312	348:910#176
5:911#616	9:504#706	6:168#166	3:987#033	6:445#606	4:330#681	4:199#994	9:280#518	9:908#741	4:439#998	5:122#372	195:521#438
			1:832#000	4:019#000	2:263#000	2:640#000					25:099#475
17:195#100	28:661#204	20:927#392	12:316#267	31:923#717	15:037#528	15:820#037	32:209#388	35:177#099	14:592#131	13:072#684	569:531#089

MINISTERIO DA JUSTIÇA

TABELLA N. 57

§ 8.º Guarda Nacional

	MUNICIPIO DA CÔRTE	S. PEDRO	MINAS GERAES	TOTAL
DIVERSAS DESPEZAS				
Publicação de annuncios			30\$000	30\$000
Diversos objectos comprados para o Conselho de revisão de Piratiny		35\$500		35\$500
Despeza com o transporte de armamento e provisões da Guarda Nacional, da Provincia do Rio de Janeiro para a Côrte.....	49\$000			49\$000
	49\$000	35\$500	30\$000	114\$500

MINISTERIO DA JUSTIÇA

TABELLA N. 58

§ 9.º Condução, sustento e curativo de presos

	MUNICIPIO DA CÔRTE	BAHIA	PERNAM- BUGO	S. PAULO	TOTAL
Casa de detenção da Côrte					
<i>Pessoal</i>					
Carcereiro	600#000				600#000
Ajudante	580#608				580#608
Escripturario	1:200#000				1:200#000
Medico	872#567				872#567
Enfermeiro	600#000				600#000
Arrecadador	600#000				600#000
Cozinheiro	600#000				600#000
Chaveiro	600#000				600#000
Cocheiro	600#000				600#000
Guardas	600#000				600#000
	11:936#594				11:936#594
<i>Expediente</i>					
Papel, pennas, etc.					
<i>Diversas despesas</i>					
Sustento, curativo e vestuario de presos	613#240				613#240
Combustivel					
Compra e sustento de animaes					
Moveis e utensis	39:995#080			112#400	40:107#480
Passagens de presos	68#000				68#000
Reparos, concerto de carros, etc.	1:235#780				1:235#780
Luz, asseio, carros e despesas miudas	374#100				374#100
	1:938#700				1:938#700
	300#340				300#340
	4:305#977				4:305#977
Asylo de mendigos					
<i>Pessoal</i>					
Inspector	1:200#000				1:200#000
<i>Diversas despesas</i>					
Sustento, vestuario e curativo de mendigos					
Moveis e utensis	17:371#197				17:371#197
Papel, pennas etc.	60#000				60#000
Luz, asseio e despesas miudas	20#500				20#500
	95#200				95#200
Diversas prisões					
<i>Pessoal</i>					
Carcereiros	1:205#033				1:205#033
<i>Outras despesas</i>					
Aluguel das diversas casas de detenção	1:489#988				1:489#988
Comedorias a presos recolhidos ao xadrez da policia	4:485#120				4:485#120
Dita a presos e sentenciados de justiça	261#400				261#400
Transporte dos mesmos	634#302	345#600	739#800		1:740#302
Luz, asseio e gastos miudos	1:868#237				1:868#237
	96:350#563	345#600	739#800	112#400	97:548#363

MINISTERIO DA JUSTIÇA

TABELLA N. 59

§ 10.º Eventuaes

	MUNICIPIO DA CÔRTE	PARAHYBA	MARANHÃO	PARÁ	S. PEDRO	GOYAZ	LONDRES	TOTAL
Gratificações e quintas partes por substituição.....	177\$836	90\$984	959\$684	206\$450	1:434\$954
Dita ao Porteiro do Gabinete Imperial.....	68\$568	68\$568
Commissão aos Agentes pelas despezas deste Ministerio....	8\$444	8\$444
Diferença de cambio nos pa- gamentos feitos em Londres..	1:032\$829	1:032\$829
Doze assignaturas da Revista <i>Direito</i>	240\$000	240\$000
Assignatura de jornaes.....	16\$000	16\$000
Roupa para os mendigos.....	1:020\$300	1:020\$300
Aluguel de quatro duzias de cadeiras para a reunião do Collegio Commercial da Côrte.	16\$000	16\$000
Transmissão de telegrammas.	16\$640	16\$640
	2:555\$533	90\$984	16\$000	959\$684	16\$640	206\$450	8\$444	3:853\$735

MINISTERIO DA JUSTIÇA

TABELLA N. 60

§ 11.º Corpo Militar de Polícia

	MUNICIPIO DA CÔRTE	PIAUHY	S. PAULO	TOTAL
ESTADO MAIOR E MENOR				
Commandante geral.....	4:778#022			4:778#022
Major.....	3:686#551			3:686#551
Ajudante.....	2:343#099			2:343#099
Quartel-mestre.....	1:980#099			1:980#099
Secretario.....	1:975#099			1:975#099
Cirurgião-mór.....	2:580#099			2:580#099
Dito ajudante.....	2:400#099			2:400#099
Sargento ajudante.....	1:035#199			1:035#199
Dito quartel-mestre.....	1:035#199			1:035#199
COMPANHIAS				
Capitães.....	13:446#611			13:446#611
Tenentes.....	10:838#819			10:838#819
Alferes.....	10:447#304			10:447#304
Inferiores e soldados.....	335:264#734	199#020		335:463#754
REFORMADOS				
Tenente-coronel.....			1:152#000	1:152#000
Majores.....	7:783#600			7:783#600
Capitães.....	2:460#000			2:460#000
Tenentes.....	1:146#103			1:146#103
Soldados.....	292#000			292#000
DIVERSAS DESPEZAS				
Gratificações á commissão encarregada de inspecção o Corpo Militar de Policia.....	10:652#000			10:652#000
Fardamento.....	464#080			464#080
Armamento, correame, arreios.....	5:399#500			5:399#500
Tratamento de praças.....	8:696#671			8:696#671
Compra de cavallos.....	300#000			300#000
Dita de utensis, louça, etc.....	1:756#555			1:756#555
Aluguel de casas para postos de guarda.....	3:046#000			3:046#000
Reparos nos quartéis e corpos de guarda.....	20#000			20#000
Luz, asseio e despezas miudas.....	7:671#895			7:671#895
	449:874#338	199#020	1:152#000	461:222#338

MINISTERIO DA JUSTIÇA

TABELLA N. 61

§ 12.º Guarda Urbana

	MUNICIPIO DA CÓRTE
PESSOAL	
Commandante Geral.....	3:189,919
Ditos de districtes.....	19:144,188
Escreventes.....	944,440
Guardas.....	368:457,744
COMPANHIA DE PEDESTRES	
Praças.....	14:349,127
EXPEDIENTE	
Papel, pennas, etc.....	1:273,680
DIVERSAS DESPEZAS	
Fardamento, calçado e armamento.....	38:626,514
Aluguel de casas para postos de guarda.....	15:424,406
Comedorias a guardas presos.....	277,120
Compra de moveis e utensis.....	20,300
Reparos e pintura no corpo da guarda e xadrez.....	59,000
Acquisição de um cavallo para o commandante geral.....	300,000
Luz e despezas miudas.....	4:643,387
	466:714,795

MINISTERIO DA JUSTIÇA

TABELLA N. 62

§ 13.º Casa de Correção da Côte

PESSOAL	MUNICIPIO DA CÔRTE
DIRECTORIA	
Director.....	4:500\$000
Vedor.....	2:400\$000
Capellão e preceptor.....	1:839\$996
Médicos.....	1:363\$426
Amanuenses.....	2:601\$980
Continuo.....	660\$000
Porteiro-apontador.....	1:399\$992
SECÇÃO DE CONTABILIDADE	
Chefe.....	1:999\$992
Escripturarios.....	5:304\$000
A um escripturario, como archivista.....	360\$000
OFFICINAS	
Feria dos mestres e operarios.....	53:588\$872
Dita dos sentenciados.....	3:443\$420
PRISÃO CIVIL	
Feria dos trabalhadores voluntarios.....	1:055\$700
EXPEDIENTE	
Papel, pennas, etc.....	923\$520
Impressões e encadernações.....	553\$000
DIVERSAS DESPEZAS	
Sustento, vestuario e curativo dos condemnados.....	54:759\$899
Importancia de 1,000 exemplares da planta do novo raio da casa.....	70\$000
Combustivel.....	4:465\$300
Concertos de carroças, etc.....	733\$700
Compra de duas pedras marmore para o necroterio.....	428\$000
Luz, carretos, asscio e outras despezas miudas.....	13:218\$876
	155:069\$673
Natureza dos vencimentos	
Ordenados.....	13:667\$448
Gratificações.....	8:761\$968
	22:429\$386

MINISTERIO DA JUSTIÇA

TABELLA N. 63

§ 14.º Obras

	MUNICIPIO DA CÔRTE	MINAS GERAES	TOTAL
Na Secretaria de Estado.....	2:373#960	2:373#960
No edificio onde funcionam os Juizos de orphãos, da provedoria e da 1.ª vara civil da côrte.....	12#000	12#000
No Asylo de mendigos.....	27:505#348	27:505#348
Na Casa de detença.....	943#878	943#878
Na Repartição da policia.....	999#690	999#690
Na Casa de correccão.....	1:086#930	1:086#930
No edificio que funciona o Tribunal da Relação.....	286#325	286#325
Nas diversas Estações da Guarda Urbana.....	3:257#369	3:257#369
Nos quartéis do corpo Militar de Policia.....	8:779#060	8:779#060
Importancia entregue ao director da Casa de correccão para as despezas com a instal- lação de novo Asylo de mendigos.....	2:000#000	2:000#000
Dita de 250 camas de ferro para o mesmo Asylo.....	1:250#000	1:250#000
	47:494#870	999#690	48:494#560

MINISTERIO DA

TABELLA

§ 16.º Auxilio á força poli

	MUNICIPIO DA CÔRTE	ESPIRITO SANTO	SERGIPE	ALAGÔAS	PERNAM- BUÇO	PARAHYBA	RIO GRANDE DO NORTE	CEARÁ	PIAUHY
Entregue ás Thesourarias Provinciaes.....	15:000\$000	19:999\$992	30:000\$000	40:000\$001	30:000\$000	24:999\$996	23:540\$000	20:000\$000
Idem ao Thesoureiro da Provincia do Rio de Ja- neiro.....	30:000\$000
	30:000\$000	15:000\$000	19:999\$992	30:000\$000	40:000\$001	30:000\$000	24:999\$996	23:540\$000	20:000\$000

JUSTIÇA

N. 64

cial das Provincias

MARANHÃO	PARÁ	AMAZONAS	S. PAULO	PARANÁ	SANTA CATARINA	S. PEDRO	MINAS GERAES	GOYAZ	MATO GROSSO	TOTAL
30:000\$000	30:000\$000	34:999\$992	30:000\$000	45:000\$000	45:000\$000	40:000\$000	39:999\$996	40:000\$000	39:999\$996	518:539\$973
.....	30:000\$000
30:000\$000	30:000\$000	34:999\$992	30:000\$000	45:000\$000	45:000\$000	40:000\$000	39:999\$996	40:000\$000	39:999\$996	548:539\$973

MINISTERIO DA JUSTIÇA

TABELLA N. 65

Presidio de Fernando de Noronha

PESSOAL		PERNAMBUCO
Commandante.....		2:400\$000
Major da praça.....		1:199\$998
Secretario.....		1:320\$000
Amanuense.....		388\$386
Capellão e Professor de primeiras letras.....		1:725\$332
Professora.....		1:071\$300
Medico.....		479\$998
Pharmaceutico.....		1:516\$972
Enfermeiro.....		75\$800
Almoxarife.....		1:199\$988
Escrivão.....		856\$422
Fiel.....		318\$657
Sargentos, cabos e outros servindo de inferiores da companhia de condemnados.....		4:331\$063
Operarios e trabalhadores.....		9:533\$700
EXPEDIENTE		
Papel, pennas e outros artigos.....		58\$700
DIVERSAS DESPEZAS		
Transporte de sentenciados e frete de generos.....		12:116\$310
Compra de roupa, utensis e outros objectos.....		6:121\$485
Dita de generos alimenticios, medicamentos, etc.....		175:194\$352
Diaria a presos de justiça.....		46:758\$889
Dita a ditos militares.....		28:210\$273
		291:877\$625
Natureza dos vencimentos		
Ordenados.....		2:505\$592
Gratificações.....		20:112\$024
		22:617\$616

MINISTERIO DA JUSTIÇA

TABELLA N. 66

Despezas pagas e não escripturadas em exercicios anteriores

	EXERCICIOS	MUNICIPIO DA CÔRTE	BAHIA	PERNAMBUCO	CEARÁ	MARANHÃO	AMAZONAS	S. PEDRO	MINAS GERAES	TOTAL
JUSTIÇAS DE 1.^a INSTANCIA										
Juizes de Direito.....	1874—1875		100\$000							100\$000
	1877—1878								56\$666	56\$666
Ditos Municipaes.....	1876—1878		175\$805		144\$050	230\$194		309\$624	167\$134	1:055\$807
Promotores.....	1877—1878							9\$253		9\$253
DESPEZA SECRETA DA POLICIA										
Importancia entregue ao Thesoureiro da Policia da Côrte para despezas secretas....	1874—1875	540\$583								540\$583
PESSOAL E MATERIAL DA POLICIA										
DIVERSAS PRISÕES										
Carcereiros.....	1877—1878		1:527\$568		25\$000	358\$166	19\$998	240\$000	30\$000	2:200\$732
PRESIDIO DE FERNANDO DE NORONHA										
Diaria a sentenciados de justiça.....	1877—1878			17\$360						17\$360
		540\$583	1:803\$373	17\$360	169\$050	617\$360	19\$998	558\$877	253\$800	3:980\$401

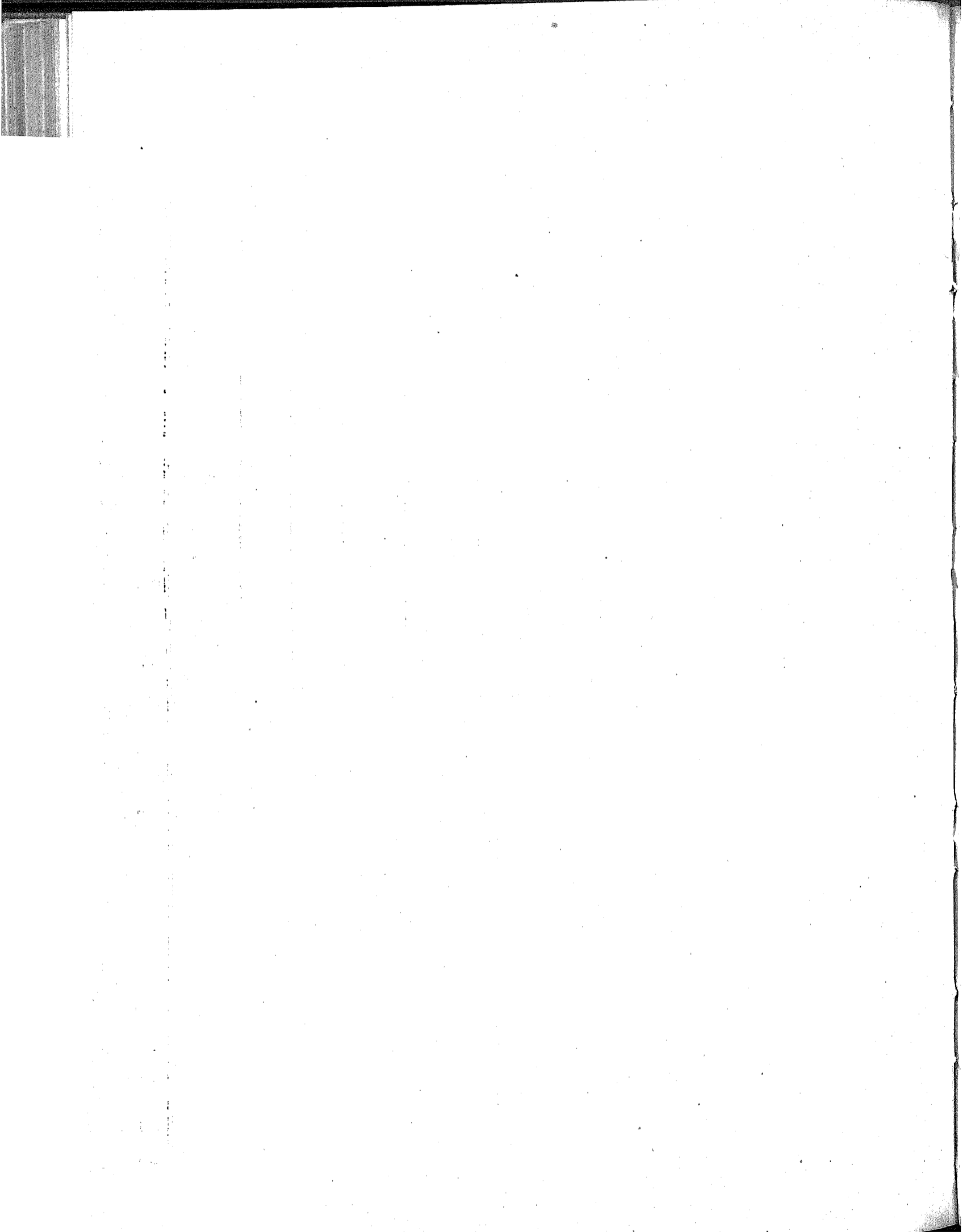

MINISTERIO DE ESTRANGEIROS

MINISTERIO DOS ESTRANGEIROS

TABELLA N. 67

§ 1.º Secretaria de Estado

	MUNICIPIO DA CÔRTE	LONDRES	TOTAL
PESSOAL			
Ministro e Secretario de Estado	8:920#000		8:920#000
Director Geral	9:600#000		9:600#000
Ditos de Secção	19:823#602		19:823#602
Primeiros Officiaes	22:670#235		22:670#235
Segundos ditos	18:983#239		18:983#239
Amanuenses	7:733#213		7:733#213
Praticantes	2:802#932		2:802#932
Porteiro	2:382#650		2:382#650
Continuos	2:673#858		2:673#858
Correios	4:174#252		4:174#252
Gratificação a empregados que contam mais de 30 annos de serviço	500#000		500#000
EMPREGADOS DO CORPO DIPLOMATICO EM DISPONIBILIDADE E COM EXERCICIO NA SECRETARIA			
Ministro Residente	3:152#681		3:152#681
Encarregado de Negocios	3:266#664		3:266#664
Secretario de Legação	2:785#755		2:785#755
Consul Geral	3:195#693		3:195#693
EXPEDIENTE			
Papel, pennas e mais objectos	1:319#900	876#074	2:195#974
Impressões e encadernações	10:122#775		10:122#775
DIVERSAS DESPEZAS			
Serventes	2:266#760		2:266#760
Gratificação aos Correios em serviço	365#000		365#000
Cavalgadura para os mesmos	450#000		450#000
Movéis e utensis	200#600		200#600
Portes da correspondencia official	2:467#750		2:467#750
Acquisição de livros e assignatura de jornaes	306#000	69#333	375#333
Aluguel do edificio em que funciona a Secretaria	7:000#000		7:000#000
Luz e despesas miudas	1:854#437		1:854#437
	139:017#996	945#407	139:963#403

Natureza dos vencimentos

	MUNICIPIO DA CÔRTE
Ordenados	72:948#769
Gratificações	39:216#005
Dita a empregados que contam mais de 30 annos de serviço	500#000
	142:664#774

MINISTERIO DOS ESTRANGEIROS

TABELLA N. 68

§ 2.º Legações e Consulados

				MUNICIPIO DA CÔRTE	PARÁ	LONDRES	TOTAL
Estados-Unidos da America	{	Enviado Extraordinario e Ministro Plenipotenciario.....		19:700\$000			
		Secretario, servindo de Encarregado de Negocios.....		107\$149			
		Secretario.....		4:000\$000			
		Consul Geral.....		1:500\$000			
		Addido.....	478\$000				
		Expediente da Legação.....		500\$000			
		Dito do Consulado Geral.....		500\$000			
		Dito do dito Privativo em Baltimore.....		300\$000	478\$000	20:607\$149	27:082\$149
Venezuela	{	Encarregado de Negocios interino.....		2:271\$741			
		Addido de 1.ª classe.....		2:442\$037			
		Expediente da Legação.....		500\$000		5:213\$778	5:213\$778
Perú	{	Encarregado de Negocios.....		10:000\$000			
		Secretario em exercicio na Republica Oriental do Uruguay.....		4:000\$000			
		Addido de 1.ª classe.....		3:000\$000			
		Consul Geral em Lima.....		3:000\$000			
		Consul em Loreto.....	2:000\$000	2:000\$000			
		Expediente da Legação.....		500\$000			
		Dito do Consulado em Lima.....		200\$000			
		Dito do dito em Loreto.....	146\$998	250\$000	2:146\$998	22:950\$000	25:096\$998
Chile	{	Encarregado de Negocios.....		10:000\$000			
		Addido de 1.ª classe.....		3:000\$000			
		Consul Geral.....		4:000\$000			
		Expediente da Legação.....		500\$000			
		Dito do Consulado Geral.....		250\$000		17:750\$000	17:750\$000
Bolivia.....	{	Ministro Residente.....		15:000\$000			
		Consul Geral em Santa Cruz de la Sierra.....		3:000\$000			
		Expediente da Legação.....		750\$221			
		Dito do Consulado Geral em Santa Cruz de la Sierra.....		375\$000		19:125\$221	19:125\$221
Republica Argentina	{	Enviado Extraordinario e Ministro Plenipotenciario.....	20:000\$000				
		Secretario da Legação.....	996\$050	3:000\$000			
		Addido de 1.ª classe.....	750\$000	2:250\$000			
		Consul Geral.....		4:000\$000			
		Vice-Consules.....		8:200\$000			
		Expediente da Legação.....	500\$000	500\$000	22:246\$050	17:200\$000	40:196\$050
		Dito do Consulado.....		500\$000			
Republica Oriental do Uruguay.....	{	Enviado Extraordinario e Ministro Plenipotenciario.....		13:682\$297			
		Encarregado de Negocios.....	3:728\$511				
		Secretario, servindo de Encarregado de Negocios em Venezuela.....	4:000\$000				
		Dito interino.....	55\$555				
		Addido de 1.ª classe.....	3:000\$000				
		Consul Geral.....	1:500\$000				
		Vice-Consules.....	7:100\$000				
		Expediente da Legação.....	125\$000	375\$000	20:009\$066	14:057\$297	34:066\$363
		Dito do Consulado.....	500\$000				

Continuação da tabella — Legações e Consulados

		MUNICIPIO DA CÔRTE	PARÁ	LONDRES	TOTAL
Paraguay...	Ministro residente.....				1:442\$296
	Encarregado de Negocios.....				109\$889
	Dito interino.....	2:182\$112			
	Secretario.....	4:000\$000			
	Dito interino.....	600\$000			
	Addido de 1. ^a classe.....	2:771\$702			
	Consul Geral.....	4:000\$000			
	Expediente da Legação.....	1:000\$000			
Dito do Consulado.....	300\$000	15:063\$814		1:582\$185	16:605\$999
Grã-Bretanha.	Enviado Extraordinario e Ministro Plenipotenciario.....				23:074\$741
	Secretario, servindo de Encarregado de Negocios.....				529\$889
	Secretario.....				5:000\$000
	Addido, servindo de Secretario.				405\$963
	Addidos de 1. ^a classe.....				9:000\$000
	Expediente da Legação.....				1:500\$000
	Dito do Consulado Geral em Londres.....				1:000\$000
	Dito do dito em Liverpool....				200\$000
			40:410\$593		40:410\$593
França.....	Enviado Extraordinario e Ministro Plenipotenciario.....				18:584\$778
	Secretario, servindo de Encarregado de Negocios.....				505\$108
	Secretario.....				4:000\$000
	Addido, servindo de Secretario.				101\$074
	Addidos de 1. ^a classe.....				6:000\$000
	Consul Geral em Paris.....				2:500\$000
	Dito em Cayenna.....				3:000\$000
	Expediente da Legação.....				1:000\$000
Dito do Consulado em Paris..				500\$000	
Dito do dito em Cayenna.....				500\$000	
			36:691\$260		36:691\$260
Portugal.....	Enviado Extraordinario e Ministro Plenipotenciario.....				17:800\$000
	Secretario.....				3:338\$889
	Addido, servindo de Secretario.				283\$333
	Addidos de 1. ^a classe.....				6:000\$000
	Expediente da Legação.....				1:000\$000
	Dito do Consulado Geral em Lisboa.....				200\$000
			28:322\$222		28:322\$222
Imperio-Alle-mão.....	Enviado Extraordinario e Ministro Plenipotenciario.....				15:000\$000
	Secretario.....				4:000\$000
	Addido de 1. ^a classe.....				3:000\$000
	Consul Geral na Prussia.....				4:000\$000
	Dito nas Cidades Hanscaticas..				4:000\$000
	Expediente da Legação.....				500\$000
	Dito do Consulado na Prussia.				1:000\$000
	Dito do dito nas Cidades Hanscaticas.....				500\$000
			32:000\$000		32:000\$000
Russia.....	Enviado Extraordinario e Ministro Plenipotenciario.....				15:000\$000
	Addido de 1. ^a classe.....				3:000\$000
	Expediente da Legação.....				500\$000
	Dito do Consulado Geral.....				300\$000
			18:800\$000		18:800\$000
Austria-Hungria.....	Enviado Extraordinario e Ministro Plenipotenciario.....				13:940\$222
	Addido, servindo de Encarregado de Negocios.....				657\$592
	Addido de 1. ^a classe.....				3:000\$000
	Expediente da Legação.....				500\$000
	Dito do Consulado Geral.....				300\$000
			18:397\$814		18:397\$814

Continuação da tabella — Legações e Consulados

				MUNICIPIO DA CÔRTE	PRAÁ	LONDRES	TOTAL
Belgica	{	Enviado Extraordinario e Ministro Plenipotenciario		14:679#333			
		Addido, servindo de Encarregado de Negocios		108#703			
		Secretario	650#000	2:805#111			
		Addido, servindo de Secretario		242#889			
		Addido de 1. ^a Classe		3:000#000			
		Consul Geral		4:000#000			
		Expediente da Legação		500#000			
Dito do Consulado		500#000	650#000		25:836#036	26:486#036	
Santa Sé	{	Enviado Extraordinario e Ministro Plenipotenciario		20:000#000			
		Addido de 1. ^a classe		3:000#000			
		Expediente da Legação		500#000			
		Despezas de etiqueta		925#036		24:425#036	24:425#036
Italia	{	Enviado Extraordinario e Ministro Plenipotenciario		15:000#000			
		Secretario		4:000#000			
		Addido de 1. ^a Classe		3:000#000			
		Consul Geral		3:749#928			
		Expediente da Legação		500#000			
		Dito do Consulado		400#000		26:649#928	26:649#928
Hespanha	{	Ministro Residente		10:000#000			
		Addido de 1. ^a Classe		2:450#000			
		Consul Geral		3:000#000			
		Expediente da Legação		500#000			
Dito do Consulado		457#852		16:407#852	16:407#852		
Paizes Baixos	{	Consul Geral		4:000#000			
		Expediente do Consulado		500#000		4:500#000	4:500#000
Confederação Suissa	{	Consul Geral		4:000#000			
		Expediente do Consulado		500#100		4:500#000	4:500#000
Suecia e Dinamarca	{	Consul Geral		4:000#000			
		Expediente do Consulado		500#000			
		Dito do dito na Ilha de S. Thomaz		500#000		5:000#000	5:000#000
				58:433#930	2:140#098	407:146#371	467:727#299

Natureza dos vencimentos

	MUNICIPIO DA CÔRTE	PARÁ	LONDRES	TOTAL
Ordenados	16:186#482	2:000#000	122:071#520	140:258#002
Gratificações	21:580#419		75:018#852	96:599#271
Representação	18:042#029		188:772#890	206:814#919
	55:808#930	2:000#000	385:863#262	443:672#192

MINISTERIO DOS ESTRANGEIROS

TABELLA N. 69

§ 3.º Empregados em disponibilidade

	MUNICIPIO DA CÔRTE
Enviado Extraordinario e Ministro Plenipotenciario.....	3:343\$324
Ministro Residente.....	1:600\$000
Encarregados de Negocios.....	2:333\$334
Secretario de Legação.....	1:399\$993
Consul Geral.....	800\$000
	9:476\$648

TABELLA N. 70

§ 4.º Ajudas de custo

	MUNICIPIO DA CÔRTE	LONDRES	TOTAL
Ao Enviado Extraordinario e Ministro Plenipotenciario removido da Legação de Montevideo para a de Vienna d'Austria.....	7:500\$000		7:500\$000
A' Viscondessa de Porto Seguro, viuva do Enviado Extraordinario e Ministro Plenipotenciario na Austria-Hungria, para o seu regresso ao Brazil.....		3:750\$000	3:750\$000
Ao Conselheiro Felipe Lopes Netto pela sua nomeação para Enviado Extraordinario e Ministro Plenipotenciario na Republica Oriental do Uruguay.....		7:500\$000	7:500\$000
Ao Ministro Residente da Legação do Paraguay em commissão na Europa.....	7:500\$000		7:500\$000
Ao Addido removido da Republica Argentina para a Oriental do Uruguay.....	750\$000	750\$000	1:500\$000
Ao Consul Geral do Paraguay.....	3:000\$000		3:000\$000
Ao Ex-Consul Geral idem.....	1:000\$000		1:000\$000
	19:750\$000	12:000\$000	31:750\$000

MINISTERIO DOS ESTRANGEIROS

TABELLA N. 71

§ 5.º Extraordinarias no exterior

	MUNICIPIO DA CÔRTE	PERNAMBUCO	LONDRES	TOTAL
Gratificação ao auxiliar dos trabalhos da Legação Imperial no Paraguay.....	352#942			352#942
Despeza extraordinaria feita pela Legação nos Estados-Unidos.....			626#518	626#518
Dita pela Legação em Venezuela.....			865#629	865#629
Dita pela Legação no Perú.....			4:629#630	4:629#630
Dita pela Legação no Paraguay.....	88#889			88#889
Dita pela Legação na Republica Argentina.....	1:513#230			1:513#230
Dita com a imprensa na Alemanha.....			4:444#444	4:444#444
Soccorros e passagens a brazileiros desvalidos.....	2:193#547	20#645	2:333#520	4:547#712
Diferença de cambio pela despeza feita por conta do § 1.º.....	289#976			289#976
Subvenção ao editor do «Brasil and River Plate Mail».....			1:777#778	1:777#778
Dita a William Henry Clarek pelos trabalhos de que se acha incumbido pela Legação em Londres.....			3:555#555	3:555#555
Custo de insignias de ordens honorificas do Imperio.....	1:060#000		1:066#889	2:156#889
Dito de sellos, escudo e bandeiras para o Vice-Consulado em Cochabamba, na Bolivia.....			213#333	213#333
Dito de dous volumes da Legislação Inglesa, destinados à Secretaria de Estado			37#555	37#555
Assignatura de 20 exemplares do «Memorial Diplomatique».....			284#444	284#444
Saldo da importancia de uma colleção de Tratados.....			7#629	7#629
Transmissões de correspondencia deste Ministerio por intermedio do Vice-Consul em Panamá.....			83#482	83#482
Transporte para o Rio de Janeiro do archivo da extincta Legação na Suissa			56#927	56#927
Telegrammas.....	2:366#700		2:001#075	4:307#775
Publicações a bem dos interesses do Imperio na Grã-Bretanha.....			85#556	85#556
Importancia da commissão dos Agentes Financeiros pelas despezas deste Ministerio			1:107#296	1:107#296
Passagem de um criminoso, de Montevideo para o Rio Grande do Sul.....	383#632			383#632
	8:248#016	20#645	23:207#260	31:476#821

TABELLA N. 72

§ 6.º Extraordinarias no interior

	S. PEDRO
Telegrammas.....	14#560

MINISTERIO DOS ESTRANGEIROS

TABELLA N. 73

§ 7.º Comissões de limites e liquidação de reclamações

	MUNICIPIO DA CÔRTE	BAHIA	PARÁ	AMAZONAS	TOTAL
COMISSÃO DE LIMITES ENTRE O BRAZIL E O PARAGUAY					
Chefe.....	6:000\$000				6:000\$000
Coadjuvante.....	1:200\$000				1:200\$000
COMISSÃO DE LIMITES ENTRE O BRAZIL E A BOLIVIA					
Membros.....	31:500\$000	3:720\$428			35:220\$428
Empregados.....	2:900\$000				2:000\$000
Médico.....		3:720\$428			3:720\$428
COMISSÃO DE LIMITES ENTRE O BRAZIL E A VENEZUELA					
Chefe.....	4:500\$000				4:500\$000
Membros.....	6:701\$060				6:701\$060
Secretario.....	3:720\$423				3:720\$423
Médico.....	874\$088				874\$088
Pharmaceutico.....	2:812\$997				2:812\$997
Chefe do fornecimento.....	1:674\$194				1:674\$194
Distribuidor idem.....	558\$064				558\$064
DIVERSAS DESPEZAS					
Gratificação a officiaes, operarios e outros empregados.....				10:608\$135	10:608\$135
Importancia entregue ao chefe da commissão.....				3:958\$300	3:958\$300
Compra e aluguel de vapores, canoas, batelões e lanchas.....				21:376\$800	21:376\$800
Despezas com as lanchas da flotilha, que foram em serviço da commissão.....				1:208\$230	1:208\$230
Ditas feitas com o vapor <i>Moema</i>	1:208\$304				1:208\$304
Compra de medicamentos.....	2:408\$580				2:408\$580
Dita de combustivel.....				1:614\$150	1:614\$150
Dita de instrumentos e outros objectos.....	22:157\$165			3:252\$330	25:409\$495
Viveres e outros generos de rações diarias.....				5:694\$930	5:694\$930
Ajudas de custo.....	12:000\$000				12:000\$000
Passagens, carretos, fretes e luzes.....	1:902\$470		633\$696	2:315\$316	4:851\$480
Aluguel de casas.....				208\$000	208\$000
	100:917\$345	7:440\$856	633\$694	50:236\$191	159:228\$086

TABELLA N. 74

Despezas pagas e não escripturadas em exercicios anteriores

	EXERCICIO	MATO GROSSO
COMISSÃO DE LIMITES ENTRE O BRAZIL E A BOLIVIA		
Importancia de fornecimento de gado vaccum feito pelo administrador da fazenda nacional de <i>Cazabasco</i> ao chefe da commissão demarcadora de limites.....	1877—1878	825\$500

MINISTERIO DA MARINHA

MINISTERIO DA MARINHA

TABELLA N. 75

§ 1.º Secretaria de Estado

PESSOAL	MUNICIPIO DA CÔRTE
Ministro e Secretario de Estado	11:967\$734
Director Geral	7:200\$000
Ditos de Secção	14:301\$515
Primeiros Officiaes	15:360\$992
Segundos ditos	10:388\$835
Amanuenses	6:771\$530
Praticantes	3:156\$243
Official-archivista	3:937\$583
Ajudante do dito	1:599\$191
Porteiro	2:400\$000
Ajudante do dito	1:586\$761
Continuo	1:388\$564
Correios	5:599\$968
Gratificação aos Officiaes de gabinete do Ministro	1:232\$258
Dita aos Correios em effectivo exercicio	975\$000
EXPEDIENTE	
Papel, pennas e mais objectos	1:664\$560
Impressões e encadernações	8:174\$800
DIVERSAS DESPEZAS	
Serventes	765\$000
Cavalgadura aos Correios	300\$000
Luz, asseio e outros gastos miudos	317\$440
	99:087\$974
Natureza dos vencimentos	
Ordenados	65:192\$966
Gratificações	20:465\$950
	85:658\$916

MINISTERIO DA MARINHA

TABELLA N.76

§ 2.º Conselho Naval

CONSELHO	MUNICIPIO DA CÓRTE
Membros effectivos.....	15:916\$634
Ditos adjuntos.....	6:951\$828
QUINTA SECÇÃO DA SECRETARIA DE ESTADO	
Director.....	1:526\$860
Primeiros Officiaes.....	2:472\$263
Segundos ditos.....	4:939\$498
Amanuenses.....	3:122\$337
Porteiro e continuo.....	410\$000
Correio a pé.....	999\$996
	36:362\$416
Natureza dos vencimentos	
Ordenados.....	8:552\$734
Gratificações.....	27:800\$682
	36:362\$416

MINISTERIO DA MARINHA

TABELLA N. 77

§ 3.º Quartel-General da Marinha

	MUNICIPIO DA CÔRTE
PESSOAL	
Ajudante General.....	6:000\$000
Assistente do mesmo, inclusive a gratificação pelo exame de derrotas.....	3:399\$996
Secretario.....	2:832\$691
Officiaes.....	2:939\$925
Archivista.....	1:561\$978
Amanuenses.....	2:911\$127
Porteiro.....	777\$554
Continuo.....	474\$410
EXAME DE DERROTAS	
Adjunto.....	2:794\$830
EXPEDIENTE	
Papel, pennas, etc.....	1:424\$700
Impressões e encadernações.....	5:931\$300
DIVERSAS DESPEZAS	
Serventes.....	536\$400
Luz, asseio e despezas miudas.....	345\$900
	31:928\$811
Natureza dos vencimentos	
Gratificações.....	31:048\$511

TABELLA N. 78

§ 4.º Conselho Supremo Militar

	MUNICIPIO DA CÔRTE
Conselheiros.....	11:963\$314
Natureza dos vencimentos	
Gratificações.....	6:941\$714
Etapas.....	5:021\$600
	11:963\$314

MINISTERIO DA MARINHA

TABELLA N. 79

§ 5.º Contadoria

	MUNICIPIO DA CORTE	BAHIA	PERNAMBUCO	PARÁ	MATO GROSSO	TOTAL
PESSOAL CONTADORIA						
Contador.....	6:249:996					6:249:996
Chefes de Secção.....	11:962:277					11:962:277
Primeiros Escripturarios.....	12:464:777					12:464:777
Segundos ditos.....	24:946:100					24:946:100
Terceiros ditos.....	21:672:000	3:658:445		1:293:617	1:402:003	28:026:635
Quartos ditos.....	14:093:009		2:307:449	268:747	1:116:638	17:785:840
Praticantes.....	4:522:449					4:522:449
Arquivista.....	1:868:802					1:868:802
Porteiro.....	1:496:768					1:496:768
Ajudante.....	1:089:777					1:089:777
Continuos.....	2:928:718					2:928:718
ADDIDO						
Ajudante do encarregado da Casa de Arrecadação.....	790:992					790:992
PAGADORIA						
Pagador.....	4:054:058					4:054:058
Fiel.....	1:624:939					1:624:939
EXPEDIENTE						
Papel, pennas, etc.....	2:479:940					2:479:940
Impressões e encadernações.....	109:700					109:700
DIVERSAS DESPEZAS						
Servente.....	550:000					550:000
Annuncios.....	71:160					71:160
Gastos miudos.....	806:400					806:400
	113:700:882	3:658:445	2:307:449	1:562:364	2:518:638	123:837:748

Natureza dos vencimentos

	MUNICIPIO DA CORTE	BAHIA	PERNAMBUCO	PARÁ	MATO GROSSO	TOTAL
Ordenados.....	87:751:937	3:000:000	1:844:616	1:212:496	2:518:638	93:809:069
Gratificações.....	22:021:725	658:445	462:833	349:868		23:492:841
	109:773:682	3:658:445	2:307:449	1:562:364	2:518:638	119:820:548

	MUNICIPIO DA CÓRTE	ESPIRITO SANTO	BAHIA	SERGIPE	ALAGÓAS	PERNAMBUCO	PARAHYBA	RIO GRANDE DO NORTE
CORPO DA ARMADA								
PRIMEIRA CLASSE								
Almirante.....	5:960\$000							
Vice-Almirantes.....	9:830\$001							
Chefes de Esquadra.....	10:963\$334					960\$000		
Chefes de Divisão.....	14:184\$000		1:920\$000			200\$000		
Capitães de Mar e Guerra.....	31:418\$030		1:744\$000			3:580\$000		
Capitães de Fragata.....	30:941\$654		3:160\$000			1:240\$000		
Capitães Tenentes.....	62:428\$890		7:080\$662	1:418\$007	1:680\$000	8:381\$656		100\$000
Primeiros Tenentes.....	115:669\$421	300\$000	17:302\$983			1:920\$000		17\$667
Segundos Tenentes.....	47:483\$941		2:069\$333					
SEGUNDA CLASSE								
Capitães de Fragata.....	154\$667							
Capitães Tenentes.....	1:577\$338							
Primeiros Tenentes.....	1:160\$003							
Segundos Tenentes.....								
COMPANHIA DOS GUARDAS-MARINHA								
Guardas-Marinha.....	19:598\$070		2:262\$000			2:085\$000		60\$000
Aspirantes.....	2:145\$500							
CLASSES ANNEXAS								
CORPO DE SAUDE								
Cirurgião-mór.....	7:193\$334							
Ditos de Esquadra.....	3:661\$333					560\$000		
Ditos de Divisão.....	4:450\$332		4:480\$000			1:200\$000		1:170\$669
Primeiros Cirurgiões.....	9:359\$663		2:141\$000			960\$000	280\$000	64\$467
Segundos ditos.....	9:222\$878	600\$000	6:366\$999	1:204\$006	630\$000			
Primeiros Pharmaceuticos.....	1:380\$352		900\$000					
Segundos ditos.....	3:249\$667		664\$000					
CORPO DE OFFICIAES DE FAZENDA								
Chefe.....	6:399\$996							
Officiaes de 1.ª classe.....	7:749\$668					250\$000		
Ditos de 2.ª.....	11:740\$469		1:187\$200			65\$000		
Ditos de 3.ª.....	16:811\$056					632\$000		30\$000
Ditos de 4.ª.....	11:445\$337		888\$000					
Amanuenses.....	1:999\$992							
CORPO DE OFFICIAES MARINHEIROS								
Mestres de 1.ª classe.....	6:918\$477					293\$332		
Ditos de 2.ª.....	10:361\$236		1:129\$852					
Guardiães.....	6:735\$644		953\$024			760\$000		38\$667
OFFICIAES DE APITO								
Mestre de numero de não.....	78\$300							
CORPO DE MACHINISTAS								
Machinistas de 1.ª classe.....	33:564\$018					933\$331		
Ditos de 2.ª.....	30:665\$202		1:998\$890			516\$666		46\$667
Ditos de 3.ª.....	49:074\$228		2:267\$787			496\$659		
Ditos de 4.ª.....	28:525\$812		1:263\$859					
EXPEDIENTE								
Papel, pennas, livros, etc., para as Secretarias dos Corpos de Saude e de Fazenda.....	90\$710							
DIVERSAS DESPEZAS								
Serventes.....	382\$800							
Dito Porteiro.....	799\$992							
Luz, asseio e despezas miudas.....	158\$100							
	615:260\$945	900\$000	64:749\$589	2:622\$013	2:780\$000	25:033\$644	280\$000	1:533\$837

MARINHA

N. 82

e Classes annexas

CEARÁ	PIAUIY	MARANHÃO	PARÁ	AMAZONAS	S. PAULO	PARANÁ	SANTA CATHARINA	S. PEDRO	MATO GROSSO	TOTAL
										5:960\$000
										9:850\$001
							3:600\$000			14:563\$334
										17:064\$000
			1:892\$000					2:000\$000		36:634\$030
			1:760\$000	175\$084	1:760\$000	460\$000	3:440\$000	160\$000	1:701\$337	51:838\$975
734\$666		3:164\$797	3:448\$200	2:510\$668		440\$000	3:270\$000	2:800\$000	2:075\$018	91:960\$908
909\$666	42\$107	2:941\$666	6:455\$000	2:125\$000			2:072\$334	11:030\$004	1:560\$673	168:890\$510
209\$332		1:379\$329	2:384\$333	810\$000		210\$000	6:503\$336	1:930\$000	106\$002	65:023\$273
										154\$667
										1:577\$338
										1:160\$003
							420\$000			420\$000
230\$000		605\$000	1:370\$000			70\$000	1:300\$000			27:670\$070
										2:145\$500
										7:193\$334
										3:661\$333
										9:496\$332
200\$000		100\$000	1:200\$000				1:470\$000	1:400\$000	96\$667	18:343\$999
874\$662		339\$333	1:050\$000	912\$333	910\$000			1:260\$000	632\$004	25:306\$382
										2:280\$332
										3:913\$667
										6:399\$006
										8:109\$668
										13:877\$669
		600\$000		471\$000		35\$000	1:280\$000	700\$000		20:879\$936
		330\$000	738\$498				570\$000	872\$000		15:973\$835
										1:999\$992
										8:691\$993
										946\$664
106\$666		413\$332	946\$664	679\$996	324\$000	33\$333	1:421\$666	533\$330		15:003\$401
			160\$000		494\$666		530\$000	260\$000		9:932\$001
										78\$300
		66\$666	184\$720	800\$000			1:599\$994			36:216\$298
			1:366\$661	1:599\$996				4:133\$323		40:697\$403
		420\$000	890\$000	3:100\$000		100\$000	2:422\$501	1:313\$333		60:151\$182
237\$778		383\$326	426\$209	2:466\$641		133\$332	1:735\$652	3:082\$199	287\$776	39:009\$243
										90\$710
										382\$500
										799\$992
										158\$100
3:802\$770	42\$107	10:833\$449	23:972\$285	15:651\$648	3:867\$332	881\$665	31:635\$473	33:150\$189	6:930\$995	843:627\$911

	MUNICIPIO DA CÔRTE	ESPIRITO SANTO	BAHIA	SERGIPE	ALAGÔAS	PERNAMBUCO	PARAHYBA	RIO GRANDE DO NORTE
CORPO DA ARMADA								
Primeira classe.....	328:599#271	300#000	38:246#978	1:418#007	1:680#000	16:281#656	417#667
Segunda dita.....	2:892#008
Companhia dos Guardas-Mari- nha.....	21:743#570	2:262#000	2:085#000	60#000
CLASSES ANNEXAS								
Corpo de Saude.....	38:523#559	600#000	14:551#999	1:204#006	630#000	2:720#000	280#000	1:240#836
Dito de Officiaes de Fazenda.....	56:147#418	2:075#200	470#000	947#000	30#000
Dito de Officiaes Marinheiros.....	24:015#357	2:082#876	1:053#332	38#667
Officiaes de Apito.....	78#300
Corpo de Machinistas.....	141:830#160	5:530#536	1:946#656	46#667
Expediente e diversas despezas...	1:431#302
	618:260#945	900#000	64:749#589	2:622#013	2:780#000	25:033#644	280#000	1:533#837

da Armada e Classes anexas

tulação

CEARÁ	PIAUIHY	MARANHÃO	PARÁ	AMAZONAS	S. PAULO	PARANÁ	SANTA CATHARINA	S. PEDRO	MATO GROSSO	TOTAL
1:853#664	42#107	7:485#792	15:639#833	5:621#682	1:760#000	510#000	18:885#670 420#000	17:920#004	5:443#030	461:805#031 3:312#008
230#000		695#000	1:370#000			70#000	1:300#000			29:815#570
1:074#662		439#333	2:250#000	912#333	910#000		1:470#000	2:660#000	728#671	70:105#399
		930#000	738#498	471#000		35#000	1:850#000	3:248#000		66:042#116
106#666		413#332	1:106#664	679#996	1:197#332	33#333	1:951#666	793#330	501#518	33:974#059
237#778		869#002	2:867#590	7:966#637		233#332	5:758#147	8:528#865	257#776	78#300
										476:074#126 1:431#302
3:502#770	42#107	10:833#449	23:972#285	15:651#618	3:867#332	881#665	31:635#473	33:150#189	6:930#995	843:627#914

MINISTERIO DA MARINHA

TABELLA N. 83

§ 9.º Batalhão Naval

	MUNICIPIO DA CÔRTE	RIO GRANDE DO NORTE	TOTAL
PESSOAL			
ESTADO MAIOR E MENOR			
Commandante.....	3:642\$221		3:642\$221
Major.....	2:139\$991		2:139\$991
Ajudante.....	1:224\$000		1:224\$000
Instructores.....	1:110\$999		1:110\$999
Capellão.....	1:503\$996		1:503\$996
Cirurgião.....	18\$333		18\$333
Official de Fazenda.....	880\$000		880\$000
Fiel.....	720\$000		720\$000
Secretario.....	846\$666		846\$666
Escreventes.....	1:200\$000		1:200\$000
COMPANHIAS			
Capitães (1.º Tenentes).....	11:308\$099		11:308\$099
Primeiros Sargentos.....	2:639\$264		2:639\$264
Segundos ditos.....	2:083\$488		2:083\$488
Cabos.....	1:356\$508		1:356\$508
Pifaros.....	455\$296		455\$296
Tambores.....	1:006\$703		1:006\$703
Soldados.....	19:720\$674	9\$934	19:730\$608
ESCALER			
Remadores.....	6:825\$500		6:825\$500
EXPEDIENTE			
Papel, pennas, etc.....	36\$680		36\$680
DIVERSAS DESPEZAS			
Munições de bocca.....	60:081\$043		60:081\$043
Ditas navaes, sobresaletas e outras despesas.....	936\$820		936\$820
Ditas de guerra.....	145\$200		145\$200
Compra e concertos de instrumentos de musica.....	127\$000		127\$000
Combustivel.....	1:150\$000		1:150\$000
Equipamento.....	30\$000		30\$000
Fardamento e calçado.....	16:210\$406		16:210\$406
Engajamento e recrutamento.....	1:799\$997		1:799\$997
	148:199\$176	9\$934	148:209\$090

Natureza dos vencimentos

	MUNICIPIO DA CÔRTE	RIO GRANDE DO NORTE	TOTAL
Soldos.....	27:765\$933	9\$934	27:775\$867
Gratificações.....	30:915\$805		30:915\$805
	58:681\$738	9\$934	58:691\$672

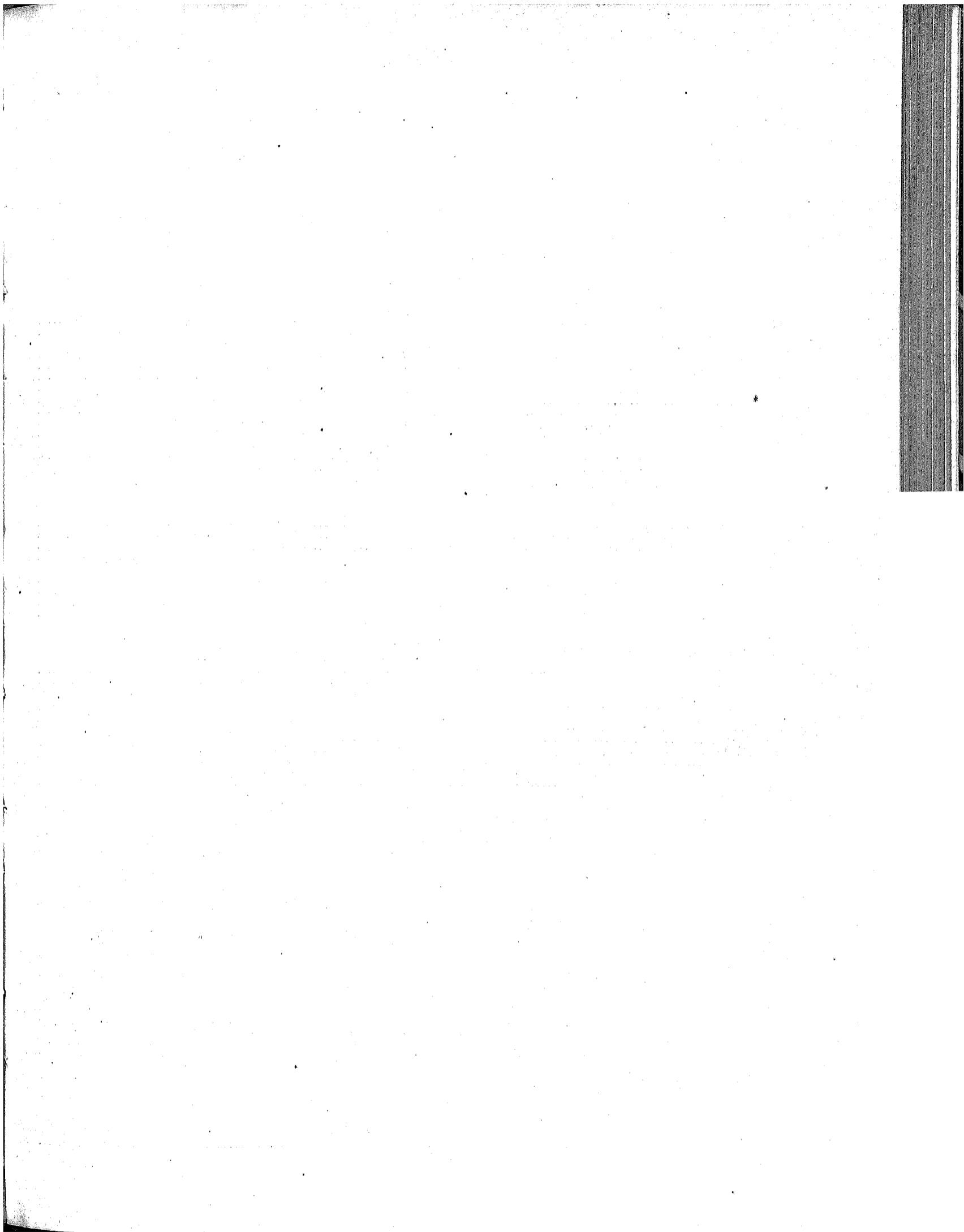

	MUNICIPIO DA CORTE	ESPIRITO SANTO	BAHIA	SERGIPE	ALAGÓAS	PER-NAMBUCO	PARAIBYBA	RIO GRANDE DO NORTE
PESSOAL								
ESTADO-MAIOR E MENOR								
Commandante.....	2:160\$000							
Segundo dito.....	1:999\$991							
Ajudante.....	1:200\$000							
Official de Fazenda.....	1:480\$999							
Fiel.....	720\$000							
Cirurgião.....	2:689\$711							
Instructor de infantaria.....	960\$000							
Secretario.....	1:200\$000							
Escriventes.....	600\$000							
Cozinheiro.....	3\$133							
Sargento-ajudante.....	1\$132							
Tambor-mór.....	2\$132							
Mestre de aparelho.....	328\$270							
Dito carpinteiro.....	1:200\$000							
Dito serralheiro.....	1:500\$000							
COMPANHIAS								
Capitães (1.ºs Tenentes).....	9:300\$244							
Primeiros Sargentos.....	1:976\$729							
Segundos ditos.....	942\$329							
Forreiros.....	908\$030							
Cabos.....	4:816\$146							
Marinheiros de 1.ª classe.....	9:138\$840							
Ditos de 2.ª.....	8:013\$133							
Ditos de 3.ª.....	9:216\$301							
Grumetes.....	12:848\$004							
COMPANHIAS DE APRENDIZES MARINHEIROS								
Commandante.....	1:999\$992		1:999\$992			1:999\$992		
Tenentes.....	1:100\$000							
Cirurgiões.....	2:704\$779	2:467\$741	1:800\$000	1:648\$875	1:758\$462	1:800\$000	1:354\$999	1:730\$000
Capellães.....	1:499\$819		1:420\$987	1:503\$996	999\$006	199\$992		
Officiaes de Fazenda.....	580\$992	872\$072	1:309\$992	1:303\$006	671\$659	670\$992	1:189\$092	1:227\$887
Fieis.....	583\$125	675\$315	675\$000	233\$125	680\$606	375\$000	450\$000	675\$000
Enfermeiros.....	50\$000	600\$000		50\$000	600\$000		399\$996	60\$000
Mestres.....	851\$994	776\$924	459\$984	890\$490	473\$327	556\$313	930\$981	530\$661
Ditos de armas.....		216\$070	212\$220				225\$090	223\$416
Ditos de escola.....		240\$000					240\$000	
Ditos extranumerarios.....								
Guardiães.....		721\$666	249\$996	1:175\$984	652\$579	288\$063	793\$992	784\$661
Cozinheiros.....	300\$000	300\$000	294\$924	300\$000	300\$000	300\$000	300\$000	297\$939
Cabos.....					30\$000		419\$355	
Marinheiros de 1.ª, 2.ª e 3.ª classe.....		380\$882	1:086\$737	682\$177	478\$151	783\$999	192\$000	545\$550
Aprendizes.....	9:203\$977	1:377\$800	4:212\$130	557\$580	2:469\$000	4:671\$206	3:556\$100	4:092\$414
Grumetes.....								
DESPEZAS GERAES								
Munições de bocca.....	92:540\$199	8:725\$927	21:720\$088	10:315\$285	13:708\$017	18:933\$153	27:812\$068	23:482\$161
Munições navaes e de guerra.....	2:383\$910	301\$834		484\$514	336\$400	394\$745	694\$000	126\$400
Instrumentos de musica e concerto dos mesmos.....	101\$908							
Compra e concerto de escaleres.....							20\$800	484\$530
Utensils, moveis e concerto dos mesmos.....		61\$260	880\$930		24\$600	106\$233		
Livros, objectos de expediente, impressões, etc.....	734\$527	100\$000	33\$666	118\$490	193\$200	182\$150	302\$440	72\$980
Combustivel.....	1:809\$668							
Fardamento, calçado, etc.....	140:008\$85	61\$000	115\$269		64\$533	3:610\$234	33\$000	41\$413
Medicamentos, dietas e mais despezas com as enfermarias.....				627\$579	1:139\$300		537\$982	404\$690
Engajamento e recrutamento.....	70\$000	100\$000	600\$000	500\$000		200\$000		400\$000
Premios a menores.....							200\$000	
Aluguel de casas.....				2\$000	2:400\$000			
Agua, luz e despezas miudas.....	136\$850	126\$400		141\$480	81\$377		687\$100	
DESPEZA DE UMAS PROVINCIAS PAGA EM OUTRAS OU NA CORTE								
COMPANHIA DE APRENDIZES								
Cirurgião da Companhia de Aprendizes da Provincia das Alagóas.....			25\$000					

Continuação da tabella — Corpo

	MUNICIPIO DA CÔRTE	ESPIRITO SANTO	BAHIA	SERGIPE	ALAGÔAS	PERNAM-BUCO	PARAHYBA	RIO GRANDE DO NORTE
Cirurgião da Companhia de Aprendizes da Província de Sergipe.....	30\$000							
Dito da de S. Paulo.....	211\$800							
Dito da de S. Pedro.....	293\$400							
Dito da de Mato Grosso.....	77\$265							
Capellão da de S. Paulo.....	54\$310							
Official de Fazenda da de Santa Catharina.....	344\$667							
Dito da do Paraná.....	78708							
Dito da de S. Paulo.....	422\$444							
Dito da do Espirito Santo.....	230\$000							
Dito da das Alagôas.....	320\$000							
Dito da de Pernambuco.....	360\$000							
Dito da da Parahyba.....	220\$000							
Dito da do Rio Grande do Norte.....	741\$593							
Dito da do Ceará.....	326\$195							
Dito da do Piahy.....	90\$000							
Dito da do Amazonas.....	60\$000							
Fiel da do Espirito Santo.....	31\$875							
Dito da de Pernambuco.....	362\$900							
Dito da de S. Paulo.....	172\$500							
Dito da do Paraná.....	220\$000							
Enfermeiro da da Bahia.....	88\$333							
Dito extranumerario da das Alagôas.....	60\$000							
Dito idem da do Maranhão.....	120\$000							
Dito idem da de S. Paulo.....	154\$123							
Dito idem da do Paraná.....	100\$000							
Guardião da do Espirito Santo.....	25\$666							
Dito da de Sergipe.....	250\$000							
Dito da da Parahyba.....	22\$662							
Dito da do Piahy.....	25\$665							
Dito da de Santa Catharina.....	188\$222							
Dito da de S. Pedro.....	1\$333							
Sargento Ajudante da de Mato Grosso.....	26\$000							
Primeiros Sargentos idem.....	10\$666							
Forreiros idem.....	16\$200							
Cabos idem.....	45\$666							
Marinheiros de 1. ^a classe, idem.....	119\$600							
Ditos de 2. ^a idem.....	196\$343							
Ditos de 3. ^a idem.....	335\$462							
Grumetes idem.....	33\$663							
Aprendizes idem.....	18\$300							
DESPEZAS GERAES								
Munições navaes suppridas á Provincia do Amazonas.....								
	336:564\$021	18:105\$538	37:186\$913	21:084\$680	27:076\$267	35:082\$002	40:498\$895	35:718\$202

Natureza dos

	MUNICIPIO DA CÔRTE	ESPIRITO SANTO	BAHIA	SERGIPE	ALAGÔAS	PERNAM-BUCO	PARAHYBA	RIO GRANDE DO NORTE
Soldo.....	514\$666	2:623\$278	5:719\$858	2:939\$430	3:512\$151	6:199\$982	5:094\$103	5:263\$301
Gratificações.....	98:263\$408	6:005\$813	8:117\$104	5:955\$902	5:616\$689	5:455\$205	4:944\$302	5:443\$027
	98:778\$164	8:629\$091	13:836\$962	8:895\$332	9:128\$840	11:655\$187	10:032\$405	10:706\$328

de Imperiaes Marinheiros

CEARÁ	PIAUHY	MARANHÃO	PARÁ	AMAZONAS	S. PAULO	PARANÁ	SANTA GATHARINA	S. PEDRO	MATO GROSSO	TOTAL
.....	30#000
.....	211#800
.....	293#400
.....	77#265
.....	51#310
.....	341#867
.....	7#708
.....	422#444
.....	250#000
.....	320#000
.....	300#000
.....	220#000
.....	741#593
.....	326# 95
.....	90#000
.....	60#000
.....	31#875
.....	362#900
.....	172#500
.....	220#000
.....	88#333
.....	60#000
.....	120#000
.....	154#123
.....	100#000
.....	25#066
.....	280#000
.....	22#062
.....	2#666
.....	188#222
.....	1#333
.....	26#000
.....	10#066
.....	16#200
.....	45#666
.....	110#600
.....	196#343
.....	355#162
.....	33#663
.....	18#500
.....	2:652#620	2:652#620
36:770#845	41:282#322	19:198#329	20:423#089	17:192#440	19:773#100	13:144#892	18:365#096	18:143#563	28:407#027	783:905#113

vencimentos

CEARÁ	PIAUHY	MARANHÃO	PARÁ	AMAZONAS	S. PAULO	PARANÁ	SANTA GATHARINA	S. PEDRO	MATO GROSSO	TOTAL
3:076#004	5:747#002	3:690#797	3:039#233	2:400#309	3:529#461	2:372#300	3:247#777	854#666	59:822#208
6:410#577	4:674#325	3:729#116	6:344#968	2:845#056	3:471#687	4:138#263	5:145#292	8:049#409	15:774#852	184:607#233
9:486#581	10:421#927	7:410#913	9:384#201	5:245#655	7:001#148	6:510#563	8:393#069	8:904#075	15:774#852	260:204#293

MINISTERIO DA MARINHA

TABELLA N. 85

§ 11.º Companhia de Invalidos

	MUNICIPIO DA CÔRTE	BAHIA	ALAGÓAS	PERNAMBUCO	RIO GRANDE DO NORTE	CEARÁ	PARÁ	S. PAULO	PARANÁ	SANTA CATHARINA	TOTAL
COMPANHIAS											
Guardiães.....	360\$333										360\$333
CORPO DE IMPERIAES MARINHEIROS											
Forrieis.....								216\$000			216\$000
Imperial marinheiro de 1.ª classe...	294\$400				216\$000						294\$400
Dito de 2.ª.....	120\$000			120\$000							456\$000
Dito de 3.ª.....	245\$433			96\$000							341\$433
Grumetes.....	433\$233	209\$966		17\$234			60\$000				422\$433
BATALHÃO NAVAL											
Soldado.....			180\$500								180\$500
MARINHAGEM											
Primeiros marinheiros.....	5\$200										5\$200
Segundos ditos.....	171\$600										171\$600
Praças.....									156\$000		156\$000
CORPO DE MACHINISTAS											
Foguitas.....										722\$000	722\$000
EXTINCTO CORPO DE ARTILHARIA DE MARINHA											
Soldado.....						36\$500					36\$500
DIVERSAS DESPEZAS											
Munições de bocca.....		121\$200			146\$000						267\$200
Fardamento.....	388\$544										388\$544
	1:720\$443	331\$166	180\$500	233\$234	362\$000	36\$500	60\$000	216\$000	156\$000	722\$000	4:017\$843

Natureza dos vencimentos

	MUNICIPIO DA CÔRTE	BAHIA	ALAGÓAS	PERNAMBUCO	RIO GRANDE DO NORTE	CEARÁ	PARÁ	S. PAULO	PARANÁ	SANTA CATHARINA	TOTAL
Soldo.....	1:331\$899	200\$966	36\$200	233\$234	216\$000	36\$500	60\$000	216\$000	156\$000	576\$000	3:071\$799
Rações.....		121\$200	144\$300		146\$000					146\$000	557\$500
	1:331\$899	331\$166	180\$500	233\$234	362\$000	36\$500	60\$000	216\$000	156\$000	722\$000	3:629\$299

MINISTERIO DA
TABELLA
§ 12.º Ar

	MUNICIPIO DA CÔRTE	BAHIA	PERNAMBUCO
PESSOAL			
INSPECÇÃO			
Inspector.....	6:000\$003	3:370\$000	3:000\$000
Vice-inspector.....	2:799\$996		
Ajudantes.....	6:010\$161	3:600\$000	1:650\$300
SECRETARIA			
Secretario.....	3:000\$000	2:342\$219	2:399\$988
Officiaes.....	7:143\$379	2:558\$333	
Amanuenses.....	4:724\$465	1:709\$994	900\$000
Porteiro.....	1:200\$000	889\$164	900\$000
Continuos.....	1:534\$335	502\$774	
DIRECCOES			
Director das construcções navaes.....	5:999\$791	3:699\$992	
Ajudante.....	3:600\$000		
Director das officinas de machinas, etc.....	6:000\$000	4:663\$854	2:916\$662
Ajudante.....	3:600\$000		
Director das obras civis e militares.....	5:727\$191		
Director de artilharia.....	6:000\$000		
Ajudante.....	3:580\$644		
DIVERSOS EMPREGADOS			
Cirurgião.....	2:200\$972	725\$000	
Capellão.....	999\$996	1:166\$662	999\$996
Lente de geometria applicada ás artes.....	1:800\$000	1:500\$000	
Professor de primeiras letras.....	1:495\$821	1:200\$000	1:175\$911
Ajudante.....	891\$695		
Desenhadores.....	7:169\$936	1:188\$888	
Patrão-mór.....	2:400\$000	1:800\$000	1:447\$040
Escreventes do mesmo e das direcções.....	6:331\$622	2:527\$014	900\$000
Ditos das officinas.....	12:339\$376	1:707\$995	
Apontadores.....	14:382\$712	3:199\$992	1:590\$996
Patrão das galeotas.....	1:800\$000	900\$000	888\$708
Porteiro do Arsenal.....	1:800\$000	280\$537	133\$886
Ajudante.....	1:200\$000		
COMPANHIA DE APRENDIZES ARTIFICES			
Commandante.....	187\$000		
Cirurgião.....	1:893\$880	1:399\$992	
Official de fazenda.....	1:350\$000	675\$000	675\$000
Fiel.....	960\$000		
Mestre de musica.....			1:191\$692
Primeiro e segundo sargentos.....	960\$000	462\$000	712\$666
Guarda (sargento ajudante).....	3:493\$926	1:105\$000	2:875\$344
Guardas.....	327\$600		
Encarregado do armamento e equipamento.....	412\$000		
Enfermeiro.....	367\$500	360\$000	315\$000
Cozinheiro.....	280\$467		
Ajudante.....	1:438\$000	584\$000	440\$800
Serventes.....	600\$000		
Porteiro.....		3:416\$500	1:884\$300
Aprendizes.....			
SERVIÇO GERAL			
Patrões dos escaleres.....	8:836\$470	3:647\$000	2:744\$800
Remadores de 1.ª, 2.ª e 3.ª classe.....	45:120\$832	20:543\$271	19:454\$300
Patrões e remadores.....			
CORPO DE BONBEIROS			
Encarregado.....		668\$000	
Praças.....	1:436\$000		
SERVIÇO DE VIGIA			
Guardas.....	12:787\$000	6:558\$000	
OFFICINAS DE MACHINAS			
Empregados e operarios.....	417:664\$107	60:557\$834	30:565\$380

MARINHA

N. 86

senaes

RIO GRANDE DO NORTE	MARANHÃO	PARÁ	SANTA CATHARINA	S. PEDRO	MATO GROSSO	LONDRES	TOTAL
		3:000#000			3:440#000		18:810#000
		1:680#000			1:090#002		2:799#006
							14:910#153
		2:399#991			1:681#358		11:823#586
		1:797#499			598#332		9:701#712
		899#166					9:790#290
							3:888#330
							2:037#109
		4:905#523			3:635#000		18:240#309
		3:600#000					3:600#060
							17:180#516
							3:600#000
							5:727#001
							6:000#000
							3:580#644
		999#996					3:021#072
							4:166#650
							3:300#000
							3:871#732
							801#605
							8:358#324
		1:800#000			237#504		7:684#544
		2:032#330					12:300#075
		1:768#353			1:899#996		15:815#726
		1:599#996					22:382#692
		900#000			763#125		1:800#000
		547#775					4:951#833
							2:162#108
		150#000					150#000
							187#600
							3:203#872
		675#000					3:375#010
							960#000
		1:136#666					2:328#358
		720#000					2:834#666
		2:568#000					10:132#270
							327#600
							412#000
		371#200					1:443#700
							280#167
		560#000					3:022#800
							600#000
		2:909#400					8:210#200
						1:981#864	17:179#934
						4:604#870	89:723#273
		13:747#100					13:747#100
							668#000
							1:436#000
							19:345#000
		28:421#650					537:209#271

	MUNICIPIO DA CÔRTE	BAHIA	PERNAMBUCO
DE CONSTRUÇÃO NAVAL			
Empregados e operarios.....	743:715\$898	103:209\$684	51:727\$400
AVULSAS <i>Apparelho e velame, artilharia, cordoaria, etc.</i>			
Empregados e operarios.....	120:237\$641	25:202\$200	13:663\$996
SERRARIA A VAPOR			
Machinista.....	3:028\$602		
Foguistas.....	1:730\$000		
NOVA FERRARIA			
Machinista.....	1:072\$508		
Foguistas.....	862\$000		
SEM DISTINÇÃO			
Empregados e operarios do Arsenal do Ladario.....			
DIQUE IMPERIAL			
Mestre.....	1:617\$536		
Machinista.....	1:487\$540		
Foguistas.....	1:730\$300		
Escrevente.....	560\$598		
Guardas.....	3:237\$300		
Serventes.....	991\$500		
GALEOTA IMPERIAL			
Commandante.....	3:941\$364		
Machinistas de 1. ^a classe.....	1:371\$263		
Foguistas.....	1:440\$000		
Mestres de 1. ^a classe.....	499\$992		
Carvoeiros.....	804\$000		
Praças de marinhagem.....	4:240\$000		
TREM NAVAL			
Almoxarife.....	990\$000		
Escrivão.....	20\$000		
Mestre de 1. ^a classe.....	379\$992		
CABREA A VAPOR			
Mestre.....	379\$992		
Machinistas.....	1:791\$598		
Foguistas.....	2:520\$000		
Praças de marinhagem.....	31:116\$143		
LANCHAS E VAPORES			
Machinistas.....	3:808\$949		
Foguistas.....	5:300\$000		
LANCHA « BOMFIM »			
Patrão.....		720\$000	
Machinista.....		1:014\$863	
Foguista.....		720\$000	
Primeiros marinheiros.....		66\$000	
LANCHÃO « RIACHUELO »			
Patrão.....		706\$000	
Foguista.....		584\$000	
Primeiro marinheiro.....		210\$600	
GALÊS			
Encarregado.....		66\$360	
Sentenciados.....		328\$240	
DEPOSITOS MACHINAS			
Encarregado.....	960\$000		
Fiel.....	720\$000		
CONSTRUÇÃO NAVAL			
Encarregado.....	1:920\$000		
Fiel.....	1:440\$000		

bella — Arsenaes

RIO GRANDE DO NORTE	MARANHÃO	PARÁ	SANTA CATHARINA	S. PEDRO	MATO GROSSO	LONDRES	TOTAL
		52:177\$850					950:830\$832
		7:139\$700					166:243\$397
							3:028\$603 1:736\$000
							1:072\$808 862\$000
					76:614\$087		76:614\$087
							1:647\$536 1:487\$540 1:730\$300 860\$598 3:287\$500 991\$500
							3:941\$364 1:371\$263 1:440\$000 499\$992 864\$000 4:240\$000
							990\$000 20\$000 370\$992
							370\$992 1:791\$598 2:520\$000 31:416\$143
							3:808\$949 3:399\$000
							720\$000 1:014\$863 720\$000 66\$000
							706\$000 584\$000 210\$600
							66\$560 328\$240
							960\$000 720\$000
							1:920\$000 1:440\$000

	MUNICIPIO DA CORTE	BAHIA	PERNAMBUCO
LABORATORIO			
Encarregado.....	957\$834		
Fiel.....	708\$001		
COMPANHIA DE ARTIFICES MILITARES			
Fiel.....		56\$250	
Artifices.....		1:968\$345	
DESPEZA DAS PROVINCIAS PAGA NA CORTE			
Inspector do arsenal da provincia da Bahia.....	230\$000		
Dito do da provincia de Mato Grosso.....	60\$000		
Ajudante do da provincia de Pernambuco.....	192\$146		
Secretario do da provincia de Mato Grosso.....	66\$664		
Amanuense idem.....	258\$333		
Director de machinas do da provincia da Bahia.....	180\$535		
Dito de construcção naval idem.....	1:200\$000		
Patrão-mór do da provincia de Mato Grosso.....	12\$402		
Escrevente do mesmo patrão.....	33\$750		
Dito das officinas do arsenal da mesma provincia.....	45\$000		
Porteiro idem.....	34\$375		
Official de fazenda do estabelecimento naval de Itaquí.....	1:624\$902		
Fiel idem.....	1:100\$000		
Operarios idem.....	11:428\$740		
Ditos do arsenal do Ladarío.....	88\$360		
Patrão-mór da barra da Guaratiba, na provincia do Rio de Janeiro.....	180\$000		
DIVERSAS DESPEZAS			
Gratificação a dous machinistas contratados para a corveta <i>Guanabara</i> e canhoneira <i>Parnahyba</i>			
Serventes.....			
Material para o concerto das machinas e caldeiras dos vapores e aquisição de novas machinas, ferramentas e outros objectos necessarios ás officinas.....	188:044\$072	33:278\$631	4:132\$402
Material de construcção naval, compra, concerto e fabrico de navios e embarcações miudas, etc.....	222:263\$847	6:164\$720	421\$000
Construcção de uma escada para o navio escola da companhia de aprendizes marinheiros.....			
Desp za com a construcção da canhoneira <i>Príncipe do Grão Pará</i>	130:929\$075		
Dita com o encouraçado <i>Independencia</i> , quando encailhado no Tamisa.....			
Dita com a construcção de duas portas-caixões para o dique Imperial e outros trabalhos hydraulicos necessarios ao ajustamento das mesmas.....	51:000\$000		
Custo, frete e seguro de machinas electricas para o serviço de torpedos.....			
Munições de bocca e navaes.....	67:003\$205	23:747\$037	7:420\$420
Combustivel.....	53:661\$369		214\$484
Fardamento para as companhias de aprendizes e artifices militares.....	603\$730	2:956\$150	2:617\$518
Armamento, equipamento e instrumentos de musica.....	3\$200		143\$880
Lavagem da roupa dos aprendizes e concerto da mesma.....	2:202\$435	845\$745	567\$840
Papel, pennas, publicações, livros e outros artigos de expediente, publicações, encadernações, etc.....	5:717\$128	2:603\$986	790\$067
Luz e utensis para o arsenal e suas dependencias.....	23:191\$611	2:598\$478	2:581\$034
Agua e despezas miudas.....	1:021\$243		
Pagamento á companhia « City Improvements ».....	247\$700		
	2.329:039\$250	346:706\$504	404:089\$310

Natureza dos

	MUNICIPIO DA CORTE
Soldo.....	36:792\$143
Ordenados.....	48:202\$621
Gratificações.....	118:852\$680
Diarias.....	1.323:001\$452
	1.527:748\$896

bella—Arsenales

RIO GRANDE DO NORTE	MARANHÃO	PARÁ	SANTA CATHARINA	S. PEDRO	MATO GROSSO	LONDRES	TOTAL
							937\$334
							708\$001
							56\$250
		1:088\$700					3:087\$045
							230\$000
							60\$000
							192\$146
							60\$664
							258\$333
							180\$555
							1:200\$000
							12\$492
							33\$750
							45\$000
							34\$375
							1:621\$092
							1:100\$000
							11:428\$740
							884\$160
							180\$000
						1:658\$667	1:658\$667
					3:202\$500		3:202\$500
	64\$000	4:980\$196			16:947\$370	4:535\$186	231:982\$757
668\$500	530\$500	17:150\$078		6:006\$135	1:537\$550	9:607\$075	264:349\$705
			76\$000				76\$000
						7:071\$222	130:929\$075
							7:071\$222
						704\$370	51:000\$000
							704\$370
		22:200\$226			254\$682		120:640\$370
		4:239\$257			3:432\$964		61:565\$074
		2:358\$000			78\$000		8:703\$318
		314\$537					461\$617
		739\$365					4:445\$085
		1:300\$649			123\$100		10:536\$130
		3:997\$741			19\$200		32:388\$966
		105\$275					1:126\$518
							217\$700
668\$500	594\$500	198:480\$232	76\$000	6:006\$135	122:721\$624	23:376\$320	3.191:956\$935

vencimentos

BAHIA	PERNAMBUCO	PARÁ	MATO GROSSO	TOTAL
276\$600				37:068\$743
33:816\$049	8:311\$112	13:114\$784		103:444\$866
			97:125\$058	97:125\$058
15:380\$874	15:506\$309	20:655\$522		170:384\$385
225:020\$294	121:378\$144	107:315\$000		1.777:624\$400
274:511\$817	145:195\$865	141:065\$906	97:125\$058	2.185:648\$142

MINISTERIO DA
TABELLA
§ 13.º Capitánias

	MUNICIPIO DA CÔRTE	RIO DE JANEIRO	ESPIRITO SANTO	BAHIA	SERGIPE	ALAGÔAS	PERNAMBUCO	PARAIBYBA	RIO GRANDE DO NORTE	CEARÁ
PESSOAL										
<i>Capitania</i>										
Capitão do porto.....	3:990\$996		2:174\$148	2:499\$996	2:092\$734	2:199\$996	2:499\$996	2:499\$996	1:239\$996	2:027\$920
Ajudante do Capitão do porto.....	1:800\$000			1:200\$000			093\$334			
Secretario.....	152\$461		399\$996	399\$996	399\$997	399\$996	399\$996	399\$997	265\$330	399\$996
Empregados nas diligencias, encarregado dos moveis e asseio da Capitania.....	1:098\$000		365\$000	365\$000	365\$000	365\$000	365\$000	365\$000	354\$400	365\$000
Patrão-mór					600\$000	60\$000		79\$998	600\$000	334\$644
Mestre constructor, encarregado das madeiras.....										
<i>Soccorros e mais serviços da capitania</i>										
Patrões.....	1:644\$000		1:693\$219	996\$800	360\$000	359\$000	564\$000	360\$000	360\$000	313\$000
Remadores.....	13:147\$000		4:164\$166	4:986\$000	1:870\$686	2:978\$326	5:010\$000	2:400\$000	2:400\$000	2:865\$918
Gratificação aos Officiaes e soldo á marinhagem do rebocador <i>Guarany</i>	5:046\$771									
Machinista.....					494\$602			1:684\$496		
Foguista.....					54\$000			866\$000		
Escrevente.....					360\$000					
<i>Delegacias</i>										
Delegado do Capitão do porto.....		1:200\$000								
Escrevente.....		300\$000								
Amanuense.....										
Fiel.....		300\$000								
Patrão.....		643\$000								
Remadores.....		4:332\$000								
<i>Praticagem da barra</i>										
Administrador.....					600\$000					224\$000
Escrivão.....										
Praticos-móres.....									480\$000	
Praticos.....					1:945\$000					
Dito da barra de Ilaguanhy.....		740\$000								
Vigias.....										
Carpinteiros.....										120\$000
Patrões.....										
Primeiros marinheiros.....					300\$000					
Segundos ditos.....					1:017\$326					
Remadores.....										
Atalaiadores.....					1:680\$000					
EXPEDIENTE										
Papel, pennas, etc.....	98\$327	40\$000	97\$220		124\$560	94\$110	66\$310	158\$200	125\$780	218\$400
Impressões, encadernações e publicações.....	133\$600		199\$140		62\$000	39\$000	33\$600	15\$000		
DIVERSAS DESPEZAS										
Gratificações ao carpinteiro, administrador das obras da Capitania.....										
Serventes.....	365\$000									
Aluguel de casas e armazens.....		180\$000	240\$000		799\$998				178\$800	1:200\$000
Compra, concerto e custeio das embarcações e objectos navacs e outros necessarios ao serviço da Capitania, Delegacias e praticagem da barra.....	187\$819		541\$920	207\$110	298\$430	694\$750	101\$460	2:166\$000	194\$855	

MARINHA
N. 87
de Portos

PIAUHY	MARANHÃO	PARÁ	AMAZONAS	S. PAULO	PARANÁ	SANTA CATHARINA	S. PEDRO	MATO GROSSO	TOTAL
2:199\$995	2:499\$996	2:451\$384	2:522\$920	2:474\$070	2:199\$995	2:157\$218	2:443\$200	2:199\$997	42:083\$553
399\$996	399\$996	123\$333	399\$996	399\$990	398\$202	399\$996	382\$184	399\$992	3:816\$667
360\$000	314\$000	399\$996	365\$000	339\$000	302\$000	352\$000	365\$000	304\$000	6:700\$413
	600\$000	365\$000		366\$663	266\$000	254\$932	300\$000		7:190\$400
							432\$000		266\$000
									3:196\$237
									432\$000
360\$00	1:008\$000		360\$000	360\$000	347\$000	864\$000	920\$000	606\$800	11:505\$819
1:138\$332	4:638\$000	3:977\$400	2:108\$000	977\$419	1:262\$500	3:360\$000	6:170\$000	2:508\$480	3:977\$400
									61:984\$227
1:680\$000					1:330\$284	890\$716			5:040\$771
720\$000					866\$000	866\$000			6:080\$098
									3:372\$000
									360\$000
							1:199\$984		2:399\$984
							300\$000		306\$000
									300\$000
									300\$000
							520\$000		1:165\$000
							2:808\$000		7:140\$000
							2:353\$333		2:353\$333
							960\$000		1:560\$000
	300\$000								554\$000
		1:462\$066				2:688\$000	10:249\$000		16:824\$666
						1:164\$000	1:200\$000		740\$000
							720\$000		2:484\$000
						1:176\$000	2:880\$000		720\$000
							15:901\$499		4:036\$000
							2:347\$631		16:201\$499
						7:382\$425			3:364\$957
									7:382\$425
									1:680\$000
17\$200	146\$900	113\$850	76\$880	20\$300	100\$760	131\$900	395\$471	341\$600	2:368\$158
18\$000	9\$840		18\$900			69\$300	135\$040	48\$000	781\$420
						98\$700			98\$700
									365\$000
240\$000	2:880\$000		1:540\$000						7:258\$798
664\$370	538\$880	195\$490	19\$500	85\$600	521\$821	1:532\$560	2:449\$406	144\$600	10:545\$471

BALANÇO 32

Continuação da tabella

	MUNICIPIO DA CÔRTE	RIO DE JANEIRO	ESPIRITO SANTO	BAHIA	SERGIPE	ALAGÔAS	PERNAMBUCO	PARAHYBA	RIO GRANDE DO NORTE	CEARÁ
Munições de bocca.....	4:486\$746									
Balisamento do porto da capital.....										
Publicação de editaes.....										
Assignaturas de jornaes.....						9\$000				
Agua, luz e despezas miudas.....	350\$626		62\$720		6\$000			132\$720		352\$800
DESPEZAS DAS PROVINCIAS PAGAS NA CÔRTE										
<i>Pessoal</i>										
Capitão do porto do Espirito Santo.....	30\$555									
Dito do Rio Grande do Norte.....	960\$000									
Dito do Ceará.....	189\$444									
Dito do Pará.....	48\$611									
Dito de S. Paulo.....	34\$722									
Dito de Santa Catharina.....	42\$777									
Ajudante do dito do Pará.....	36\$666									
Machinista de 3. ^a classe de Sergipe.....	1:109\$999									
Patrão-mór de Santa Catharina.....	5\$055									
Administrador da praticagem da barra do Rio Grande do Sul.....	46\$666									
	35:044\$844	7:743\$000	9:937\$520	10:054\$902	13:310\$333	7:100\$478	5:073\$720	10:828\$307	6:104\$101	8:421\$138

Natureza dos

	MUNICIPIO DA CÔRTE	RIO DE JANEIRO	ESPIRITO SANTO	BAHIA	SERGIPE	ALAGÔAS	PERNAMBUCO	PARAHYBA	RIO GRANDE DO NORTE	CEARÁ
Ordenados.....			846\$073		309\$997	459\$090		419\$005	363\$330	734\$640
Gratificações.....	11:605\$747	2:706\$000	2:701\$290	4:090\$992	11:374\$348	2:199\$096	3:958\$326	3:054\$402	2:190\$996	2:371\$920
Diarias.....		4:757\$000	365\$030	365\$000	365\$000	365\$000	5:514\$000	365\$000	351\$400	365\$000
Soldadas.....	17:726\$976		4:884\$466	5:952\$800		3:337\$320		4:224\$000	2:760\$000	3:175\$348
	29:392\$723	7:523\$000	8:796\$520	10:447\$792	12:049\$345	6:362\$318	9:472\$320	8:063\$487	5:674\$726	6:649\$878

Capitanias de Portos

PIAUHY	MARANHÃO	PARÁ	AMAZONAS	S. PAULO	PARANÁ	SANTA CATHARINA	S. PEDRO	MATO GROSSO	TOTAL
146#000		267#750				109#500			5:009#996
		15#600	20#200			36#000			36#000
						104#000			148#800
			74#960		31#840	93#444			9#000
7#000									1:111#510
									30#555
									960#000
									189#444
									48#611
									34#722
									42#777
									36#666
									1:109#999
									5#035
									46#666
7:050#593	13:395#612	9:372#469	7:514#756	5:023#042	7:686#402	23:730#091	55:431#748	6:703#469	255:816#497

vencimentos

PIAUHY	MARANHÃO	PARÁ	AMAZONAS	S. PAULO	PARANÁ	SANTA CATHARINA	S. PEDRO	MATO GROSSO	TOTAL
399#096	999#096	399#096		766#633	398#202	654#028	682#184	399#092	7:835#978
5:439#095	2:859#996	4:037#383	3:287#916	4:150#489	3:846#503	20:518#359	51:404#647	2:199#997	144:167#392
360#090	314#000	368#000			1:971#500	332#000	365#000	364#000	16:903#900
1:498#332	5:646#000	3:977#400	2:408#000		377#776			3:205#280	59:266#374
7:698#323	9:819#992	8:779#779	5:755#916	4:917#442	6:593#981	21:555#287	52:451#831	6:169#269	228:173#644

MINISTERIO
TABELLA
§ 14.º Força

	MUNICIPIO DA CÔRTE	ESPIRITO SANTO	BAHIA	ALAGÔAS	PERNAM- BUÇO	PARAHYBA	RIO GRANDE DO NORTE	CEARÁ
PESSOAL								
Gratificação a Officiaes da Armada e Classes annexas.....	496:522#137		64:474#900		44:390#712		1:505#689	5:396#134
Vencimentos das praças de pret do Corpo de Imperiaes marinheiros.....	137:894#513	20#067	15:400#278	173#116	13:477#052		320#582	1:047#649
Ditos das do Batalhão Naval.....	8:348#023		804#066		637#149			207#588
Ditos da marinhagem.....	158:497#269		48:039#477		15:213#000		919#426	1:994#188
DIVERSAS DESPEZAS								
Munições de bocca.....	490:521#819	1:015#360	52:105#757	605#880	43:956#306	588#416	630#327	9:250#815
Ditas navaes.....	78:633#353		8:281#391		3:782#041			
Ditas idem suppridas á provincia do Amazonas.....								
Ditas de guerra.....	33#350							
Compra de instrumentos nauticos, e utensis diversos.....	2:168#000							
Concertos, pinturas, etc.....								
Fardamento.....	7:838#512		220#740		177#022			
Combustivel.....	88:437#073	740#000			101#950			1:526#200
Medicamentos, dietas e apparatus cirurgicos.....	2:156#368				863#760			91#020
Papel, pennas, impressões e encadernações.....	2:386#502				190#658			28#012
Publicação de editaes, annuncios e telegrammas.....								
Agua e despezas miudas.....	680#387							
Serviço de praticagem a navios da Armada.....					860#495			
Engajamento e recrutamento.....								
Gratificação a um machinista contratado.....								
Dita a um pratico pela condução da canhoneira <i>Lamego</i> e transporte <i>Bonifacio</i>								
	1.473:788#296	1:775#427	159:395#309	781#096	123:659#145	588#440	3:385#024	19:550#690

MARINHA
N. 88
Naval

MARANHÃO	PARÁ	AMAZONAS	S. PAULO	PARANÁ	SANTA CATHARINA	S. PEDRO	MATO GROSSO	LONDRES	TOTAL
17:064#205	50:128#351	50:883#956	211#380	2:084#581	70:613#464	78:910#604	12:937#562	895:173#675
3:396#124	12:451#175	9:928#452	557#800	21:972#272	13:547#257	1:484#321	231:739#938
125#200	1:934#259	538#738	10#980	1:737#053	20#252	14:353#328
5:544#396	20:557#288	14:535#476	788#667	31:353#483	808#062	5:608#326	273:538#760
13:311#642	49:137#374	29:087#805	2:000#000	14:422#265	34:340#132	28:245#287	769:231#315
2:623#110	14:032#292	6:800#773	3:581#250	4:640#830	4:071#900	21:332#850	147:819#700
.....	283#520	283#520
18#000	39#000	90#350
567#350	295#280	1:646#886	4#000	35#250	4:677#546
696#700	2:434#846	1:184#400	1:223#740
.....	7:708#544	8:449#492	3:801#370	11:373#820
.....	1:155#568	93#500	1:210#610	110:765#439
120#459	557#423	259#716	99#680	298#378	77#806	5:570#856
.....	266#400	4:027#784
240#080	133#021	150#112	138#388	266#400
.....	100#000	22#100	1:317#088
.....	3#100	991#395
.....	888#888	3#100
.....	888#888
.....	452#000	452#000
43:722#596	100:161#373	124:907#794	244#380	5:442#028	144:115#357	132:568#615	57:514#622	22:244#738	2.473:839#752

MINISTERIO DA MARINHA

TABELLA N. 89

§ 15.º Navios desarmados

	MUNICIPIO DA CÓRTE
Soldo e gratificações dos extranumerarios, artistas e outros.....	11:420\$709
Dita dos foguistas, marinheiros e grumetes.....	5:452\$439
DIVERSAS DESPEZAS	
Munições de bocca.....	7:927\$196
Ditas navaes.....	75\$732
Combustivel.....	409\$792
	24:985\$568

MINISTERIO DA MARINHA

TABELLA N. 90

§ 16.º Hospitales

	MUNICIPIO DA CORTE	BAHIA	PERNAMBUCO	PARÁ	TOTAL
PESSOAL					
Cirurgião de Divisão.....		2:199\$996	2:199\$984		2:199\$996
Primeiros Cirurgiões.....	6:131\$723				8:331\$707
Segundos ditos.....	2:799\$993	394\$665			3:194\$660
Medicos contratados.....	2:400\$000				2:400\$000
Primeiros pharmaceuticos.....	1:999\$992	1:399\$992			3:399\$984
Segundos ditos.....	1:199\$461				1:490\$461
Almoxarife.....	1:599\$996				1:599\$996
Escripturario.....	1:598\$873				1:598\$873
Fiel.....	600\$000				600\$000
Capellão.....	1:503\$996				1:503\$996
Enfermeiro-mór.....	1:200\$000				1:200\$000
Ajudante.....	799\$992				799\$992
Enfermeiros.....	10:402\$886	2:084\$302	1:099\$992	1:384\$440	14:971\$620
Ditos extraordinarios.....	2:435\$528				2:435\$528
Comprador.....	600\$000				600\$000
Cozinheiro.....	682\$666	547\$500	365\$000		1:595\$166
Porteiro.....	22:315\$520	4:886\$400	354\$000	1:652\$000	29:204\$920
Serventes.....	399\$996				399\$996
<i>Escaleres</i>					
Remadores.....	2:302\$400				2:302\$400
EXPEDIENTE					
Papel, pennas, etc.....	866\$324		44\$373	29\$031	360\$250
Impressões, etc.....	369\$260				939\$728
DIVERSAS DESPEZAS					
Munições de bocca e dietas.....	40:864\$414		3:723\$032	6:459\$482	51:047\$828
Medicamentos, sanguesugas, etc.....	15:275\$440	15:677\$236	1:151\$245	3:524\$828	35:628\$769
Movéis e utensis para as enfermarias, concertos, etc.....	5:429\$188			188\$080	5:617\$568
Ditos idem suppridos á Provincia do Amazonas.....				44\$800	44\$800
Roupa para os doentes e lavagem da mesma.....	16:239\$361		771\$280	668\$140	17:678\$781
Combustivel.....	048\$420		106\$182		754\$602
Serviço de barbeiro.....				9\$000	9\$000
Calçado.....	1:200\$000				1:200\$000
Água, luz despezas miudas.....	2:175\$788		299\$653	274\$160	2:749\$601
	144:032\$509	27:190\$111	10:112\$641	14:233\$961	195:569\$222

Natureza dos vencimentos

	MUNICIPIO DA CORTE	BAHIA	PERNAMBUCO	PARÁ	TOTAL
Soldo.....	501\$000				501\$000
Ordenado.....	2:199\$996				2:199\$996
Gratificações.....	55:937\$628	6:078\$055	3:299\$976	1:384\$440	66:720\$999
Diarias.....		5:433\$900	716\$000	1:632\$000	7:801\$900
	58:661\$624	11:512\$855	4:015\$976	3:036\$440	77:226\$895

	MUNICIPIO DA CORTE	RIO DE JANEIRO	ESPIRITO SANTO	BAHIA	SERGIPE	ALAGÓAS	PERNAM- BUGO	PARAHYBA
PESSOAL								
Director.....	2:850\$000	354\$516						
Ajudante.....	1:923\$826							
Escripturario-Archivista.....	1:973\$002							
Primeiros pharoleiros.....	448\$332	600\$000		2:518\$486		600\$000	1:080\$000	600\$000
Segundos ditos.....	1:783\$332	1:280\$000	480\$000	4:124\$665		960\$000	940\$000	960\$000
Terceiros ditos.....			360\$000	78\$000	720\$000	359\$987	360\$000	
Pharoleiros e outros empregados.....				360\$000				
Desenhador.....	1:166\$666							
Porteiro.....	609\$167							
<i>Catraia</i>								
Patrão e remadores.....		2:525\$600						
EXPEDIENTE								
Papel, pennas, etc.....								
DIVERSAS DESPEZAS								
Azeite e varios objectos para o custeio e conservação dos pha- rões.....	42:093\$083	16\$000	11\$900	2:116\$460	80\$508	183\$100	17\$685	612\$660
Munições de bocca a 11 pharo- leiros da Lagoa dos Patos.....								
Transportes.....								
Compra de um relógio para o pharol de Santa Cruz.....								
Utensils.....								
Telegrammas.....								
Luz e despesas miudas.....	231\$080							
DESPEZA DA PROVINCIA DO RIO DE JANEIRO PAGA NA CORTE								
<i>Diversas despesas</i>								
Azeite e varios objectos para o custeio e conservação do pha- rol de Cabo-Frio.....	771\$300							
	53:853\$788	4:776\$116	851\$900	9:107\$611	800\$508	2:103\$087	2:397\$685	2:202\$660

MARINHA

N. 91

Pharóes

RIO GRANDE DO NORTE	CEARÁ	PIAUHY	MARANHÃO	PARÁ	S. PAULO	PARANÁ	SANTA CATHARINA	S. PEDRO	TOTAL
									3:204\$516
									1:923\$826
									1:975\$002
			1:200\$000		600\$000	600\$000	600\$000		8:846\$818
480\$000	946\$064	480\$000	2:400\$000		960\$000	480\$000	953\$333		17:220\$394
360\$000	723\$548	360\$000	2:413\$000			72\$000			5:806\$535
				7:621\$301			179\$500	5:660\$800	13:821\$601
									1:166\$666
									609\$167
				4:278\$885					6:804\$485
		20\$300	13\$500						33\$800
27\$480	67\$500	210\$640	3:772\$880	4:270\$641	31\$300	189\$600		384\$440	54:115\$877
								1:191\$600	1:191\$600
			60\$080						60\$080
							15\$000		15\$000
			111\$120						111\$120
			74\$900						74\$900
			14\$380						245\$660
									771\$300
867\$480	1:737\$112	1:070\$940	9:760\$060	16:170\$827	1:591\$300	1:341\$600	1:747\$833	7:236\$840	117:707\$347

MINISTERIO DA MARINHA

TABELLA N. 92

§ 18.º Escola de Marinha e outros estabelecimentos scientificos

	MUNICIPIO DA CÔRTE	LONDRES	TOTAL
Escola de Marinha			
DIRECTORIA			
Director.....	5:974\$432		5:974\$432
Vice-Director.....	2:772\$451		2:772\$451
MAGISTERIO			
Lentes cathedaticos.....	27:258\$211		27:258\$211
Ditos oppositores.....	13:801\$613		13:801\$613
Professores de desenho, apparelho e manobra.....	11:480\$049		11:480\$049
Ditos de francez e inglez.....	4:674\$889		4:674\$889
Ajudantes dos de desenho.....	4:834\$306		4:834\$306
Mestre de esgrima e gymnastica.....	1:404\$592		1:404\$592
Dito de natação.....	930\$933		930\$933
Gratificação a um lente por contar mais de 25 annos de serviço.....	639\$996		639\$996
SECRETARIA			
Secretario.....	2:974\$432		2:974\$432
Official-Archivista.....	1:911\$211		1:911\$211
Amanuense.....	1:246\$044		1:246\$044
Porteiro.....	1:412\$974		1:412\$974
OFFICIAES AO SERVIÇO DA ESCOLA E OUTROS EMPREGADOS			
Cirurgião.....	2:274\$424		2:274\$424
Capellão.....	1:478\$095		1:478\$095
Commissario-Escrivão.....	1:892\$428		1:892\$428
Officiaes da Armada.....	3:774\$508		3:774\$508
Fieis.....	714\$424		714\$424
Enfermeiro.....	557\$766		557\$766
Mestre.....	351\$424		351\$424
Guardião.....	703\$095		703\$095
Guardas.....	4:352\$160		4:352\$160
Cozinheiro.....	1:151\$432		1:151\$432
Carpinteiro.....	850\$008		850\$008
Calafate.....	6\$666		6\$666
Marinheiros, marinheiros-criados e grumetes.....	2:819\$656		2:819\$656
EXPEDIENTE			
Papel, pennas, etc.....	497\$621		497\$621
DIVERSAS DESPEZAS			
Comedorias aos Aspirantes e rações ás praças.....	28:818\$796		28:818\$796
Acquisição de moveis e utensis.....	190\$168		190\$168
Combustivel.....	387\$088		387\$088
Concerto de intrumentos, etc.....	1:840\$860		1:840\$860
Luz e despesas miudas.....	903\$232		903\$232
Collegio Naval			
DIRECTORIA			
Director.....	3:000\$000		3:000\$000
Vice-Director.....	1:999\$991		1:999\$991
MAGISTERIO			
Professores.....	8:133\$607		8:133\$607
Adjuntos.....	7:092\$455		7:092\$455
Mestre de gymnastica.....	1:170\$486		1:170\$486
SECRETARIA			
Secretario.....	1:999\$992		1:999\$992
Amanuense.....	425\$590		425\$590
Porteiro.....	1:200\$000		1:200\$000
Continuo e Ajudante do Porteiro.....	799\$992		799\$992

Continuação da tabella — Escola de Marinha e outros estabelecimentos scientificos

	MUNICIPIO DA CÔRTE	LONDRES	TOTAL
OFFICIAES E EMPREGADOS AO SERVIÇO DO COLLEGIO			
Medico	1:800\$000		1:800\$000
Official de fazenda	679\$992		679\$992
Fiel	675\$000		675\$000
Officiaes subalternos	2:473\$323		2:473\$323
Cozinheiro	883\$329		883\$329
Serventes	2:158\$998		2:158\$998
Enfermeiros	494\$434		494\$434
EXPEDIENTE			
Papel, pennas, etc.	228\$025		228\$025
DIVERSAS DESPEZAS			
Comedorias aos alumnos	12:096\$394		12:096\$394
Soldo aos ditos	2:099\$500		2:099\$500
Luz e despezas miudas	151\$189		151\$189
Bibliotheca			
Bibliothecario	1:599\$995		1:599\$995
Escrevente	564\$101		564\$101
Porteiro	56\$833		56\$833
EXPEDIENTE			
Papel, pennas, etc.	347\$840		347\$840
Encadernações	211\$500		211\$500
DIVERSAS DESPEZAS			
Servente	448\$500		448\$500
Acquisição de livros, etc.	2:376\$920	1:361\$778	3:738\$698
Assignatura de jornaes	350\$000		350\$000
Gastos miudos	47\$600		47\$600
Imperial Observatorio			
Ajudante	2:582\$492		2:582\$492
	193:031\$324	1:361\$778	194:393\$302
Natureza dos vencimentos			
		MUNICIPIO DA CÔRTE	
Soldos		504\$000	
Ordenados		64:571\$721	
Gratificações		75:825\$940	
Dita por contar mais de 25 annos de serviço		639\$996	
		141:541\$657	

	MUNICIPIO DA CÔRTE	RIO DE JANEIRO	ESPIRITO SANTO	BAHIA	SERGIPE	ALAGÔAS	PERNAM-BUGO	PARAHYBA	RIO GRANDE DO NORTE	CEARÁ
CORPO DA ARMADA										
Almirantes.....	18:000\$000									
Vice-Almirante.....	4:800\$000									
Chefes de Esquadra.....	8:404\$249			1:962\$333			3:600\$000			
Chefes de Divisão.....	10:244\$765			1:670\$400						
Capitães de Mar e Guerra.....	40:344\$691			1:201\$203		2:400\$000	4:801\$000		2:400\$000	
Capitães de Fragata.....	13:222\$023			4:387\$587				960\$000		
Capitães Tenentes.....	21:416\$424			253\$334						
Primeiros Tenentes.....	28:525\$693	379\$200	1:081\$600	816\$000			1:682\$188			
Segundos Tenentes.....	3:106\$692			346\$080			605\$439			
Guardas-Marinha.....	904\$800									
CORPO DE SAUDE										
Segundos Cirurgiões.....				151\$200			162\$104			
CORPO DE OFFICIAES DE FAZENDA										
Commissarios de 1.ª classe.....										
Ditos de 2.ª.....										
Ditos de 3.ª.....										311\$040
Escrivão de 1.ª classe.....										
Dito de 3.ª.....									205\$920	
Officiaes de Fazenda.....							505\$728		30\$732	
CORPO DE MACHINISTAS										
Machinistas de 1.ª classe.....	7:778\$250									
Ditos de 2.ª.....	226\$089									
CORPO DE OFFICIAES MARINHEIROS										
Mestres de 1.ª classe.....	4:012\$413									
Ditos de 2.ª.....	840\$878									137\$184
Guardiães.....										
BATALHÃO NAVAL										
Soldados.....	82\$200								33\$400	
CORPO DE IMPERIAES MARINHEIROS										
Primeiros Sargentos.....	754\$260									
Segundos ditos.....	55688					120\$000			138\$868	
Forriéis.....	619\$333		228\$000	150\$752						561\$024
Cabos.....	1:860\$888							210\$000		
Marinheiros de 1.ª classe.....	1:471\$201									
Ditos de 2.ª.....	1:116\$845	60\$000		516\$631	364\$320		112\$000		135\$100	
Ditos de 3.ª.....	861\$451					232\$008				
Grumetes.....	228\$694									
Praças.....								60\$000		
MARINHAGEM										
Grumetes.....	9\$668						2:278\$758			
	165:868\$095	430\$200	1:309\$600	11:455\$490	364\$320	2:864\$008	13:635\$307	1:236\$000	2:944\$020	1:009\$248

Recapi

	MUNICIPIO DA CÔRTE	RIO DE JANEIRO	ESPIRITO SANTO	BAHIA	SERGIPE	ALAGÔAS	PERNAM-BUGO	PARAHYBA	RIO GRANDE DO NORTE	CEARÁ
Corpo da Armada.....	145:970\$237	379\$200	1:081\$600	10:636\$007		2:400\$000	10:688\$627	960\$000	2:400\$000	
Dito de Saude.....				151\$200			162\$104			
Dito de Officiaes de Fazenda.....							505\$728		236\$652	311\$040
Dito de Machinistas.....	8:004\$339									
Dito de Officiaes Marinheiros.....	4:853\$291									137\$184
Batalhão Naval.....	82\$200								33\$400	
Corpo de Imperiaes Marinheiros.....	6:948\$360	60\$000	228\$000	667\$383	364\$320	464\$008	2:278\$758	276\$000	273\$968	561\$024
Marinhagem.....	9\$668									
	165:868\$095	430\$200	1:309\$600	11:455\$490	364\$320	2:864\$008	13:635\$307	1:236\$000	2:944\$020	1:009\$248

DA MARINHA

N. 93

formados

MARANHÃO	PARÁ	AMAZONAS	S. PAULO	PARANÁ	SANTA CATHARINA	S. PEDRO	MINAS GERAES	GOYAZ	MATO GROSSO	LONDRES	TOTAL
											18:000\$000
											4:800\$000
		1:392\$000							1:670\$400		12:636\$982
	1:440\$000		312\$000			2:640\$000					11:918\$465
1:680\$000			1:200\$000			2:248\$680					56:930\$894
888\$064	1:008\$000				1:624\$008	1:008\$000					23:696\$400
1:152\$000	1:022\$040					432\$000					26:167\$830
	188\$376					761\$040				216\$000	35:306\$721
											8:004\$627
											904\$800
											313\$994
					668\$000						666\$000
					467\$040						467\$040
	662\$400										311\$040
											662\$400
						408\$200					205\$920
											939\$600
					443\$834	2:111\$990					10:333\$574
											226\$089
											4:012\$413
					279\$084			307\$200			1:428\$062
											137\$184
24\$400											140\$000
		232\$008		32\$203	106\$416				260\$000		1:505\$136
			220\$000								1:084\$173
		88\$000	220\$800	96\$000					216\$000		1:301\$333
											2:377\$688
969\$700			96\$000	187\$000			120\$000		712\$000		1:606\$301
	148\$800		28\$800								4:091\$704
											1:144\$451
											317\$494
											2:427\$258
											9\$668
4:684\$164	4:466\$316	1:712\$008	2:077\$600	315\$293	3:586\$782	9:601\$910	120\$000	307\$200	2:858\$400	216\$000	231:071\$161

tulação

MARANHÃO	PARÁ	AMAZONAS	S. PAULO	PARANÁ	SANTA CATHARINA	S. PEDRO	MINAS GERAES	GOYAZ	MATO GROSSO	LONDRES	TOTAL
3:690\$064	3:655\$416	1:392\$000	1:512\$000		1:624\$008	7:086\$720			1:670\$400	216\$000	108:363\$179
	662\$400				1:133\$040	4:038\$200					313\$394
					413\$334	2:111\$990					3:252\$000
											10:550\$663
24\$400					279\$084			307\$200			8:577\$639
											140\$000
969\$700	148\$800	320\$008	565\$600	315\$293	106\$416		120\$000		1:188\$000		15:855\$538
											9\$668
4:684\$164	4:466\$316	1:712\$008	2:077\$600	315\$293	3:586\$782	9:601\$910	120\$000	307\$200	2:858\$400	216\$000	231:071\$161

MINISTERIO DA
TABELLA
§ 20.

	MUNICIPIO DA CÔRTE	ESPIRITO SANTO
Obras civis e militares.....	89:889\$642
Ditas nos Arsenaes.....
Nas Capitancias de Portos.....	41:062\$288
Nos Diques.....	579\$765
Nos Pharões.....	1:630\$460
No Quartel da Companhia de aprendizes marinheiros.....
Em um proprio nacional a cargo do Ministerio.....	780\$000
Pedras de cantaria para a montagem da artilharia na fortaleza de Villegaignon.....	1:860\$798
Calçamento da área compreendida entre o Dique Imperial e o de Santa Cruz.....
	134:242\$463	1:630\$460

MARINHA

N. 94

Obras

BAHIA	SERGIPE	PERNAM- BUCO	MARANHÃO	S. PAULO	SANTA CATHARINA	S. PEDRO	MATO GROSSO	TOTAL
9:770\$200							644\$000	89:889\$642
						1:741\$980	200\$000	10:414\$200
		478\$998	2:733\$000		115\$180	1:887\$880		1:941\$980
	590\$000			24\$280		291\$480		41:082\$258
					2:100\$000			5:794\$793
								2:536\$190
								2:100\$000
								750\$000
								1:860\$798
9:770\$200	590\$000	478\$998	2:733\$000	24\$280	2:215\$180	3:921\$310	844\$000	186:449\$864

§ 21.º Despezas extra

	MUNICIPIO DA CÔRTE	ESPIRITO SANTO	BAHIA	PER-NAMBUCO	PARAHYBA	RIO GRANDE DO NORTE
Gratificações e outros vencimentos a diversos Empregados e Officiaes da Armada e classes annexas, por serviços extraordinarios não previstos no orçamento.....	10:458\$697		1:415\$777	900\$000		81\$666
Dita por trabalhos fóra das horas do expediente.....	10:010\$000					
Dita por substituições e interinidades.....	5:178\$879					
Dita a Auditores de guerra.....						
Dita a um official do exercito que serviu de vogal.....						
Dita a um artifice do Arsenal, da Côrte, estudando na Europa.....						
Dita ao Porteiro do Gabinete Imperial.....	68\$569					
Dita aos pais, tutores, etc. dos menores que voluntariamente assentaram praça.....						
Dita ao cozinheiro e serventes da enfermaria de marinha.....						
Vencimentos a dous Escrivães do Almoxarifado.....						
Quantia abonada ao capitão do patacho <i>Eco</i> , Antonio Gonçalves de Araujo, como indemnisação do prejuizo que soffreu, salvando e rebocando a baleeira <i>Pyrotechnica</i>	80\$000					
Dita ao capitão da barca franceza <i>Alfred Michel</i> , indemnisação da avaria causada na dita barca pela corveta <i>Vital de Oliveira</i>	1:200\$000					
Dita ao capitão da sumaca hespanhola <i>Marcellina</i> , idem, idem.....	350\$000					
Importancia dispendida com uma machina destruidora de formigas, para o arsenal.....			80\$000			
Dita com a alforria de um escravo, que assentou praça na companhia de Aprendizes Marinheiros.....			900\$000			
Diaria, conducção, sustento e lavagem de roupa de menores.....		9\$460				
Dita a voluntarios da armada.....						
Engajamento, alistamento e recrutamento.....						
Fardamento, transporte e outras despezas com recrutas, desertores e sentenciados.....	756\$200		10\$000			
Passagens e ajudas de custo a diversos officiaes e suas familias, a praças, a empregados civis e a operarios.....	5:573\$280	513\$800	415\$920			300\$600
Tratamento de praças fóra dos hospitaes.....	2:665\$944			143\$000		
Enterramento de officiaes e praças.....	156\$230		50\$000	164\$630	18\$400	
Lavagem de roupa da enfermaria.....	136\$465					
Despezas com a organização de um indice alphabetico explicativo das Leis e Decretos em vigor.....	2:200\$000					
Ditas com a impressão da carta hydrographica do porto de Santos.....	3:000\$000					
Ditas com impressões, encadernações, publicações e traducções.....	695\$150	27\$400				
Ditas não previstas e gastos de representação na Divisão Naval do Sul.....	3:215\$814					
Ditas feitas com lazaretos e quarentenas.....						
Praticagem da barra, pilotagem e seguros.....						
Compra e aluguel de casas, terrenos, etc.....						8\$000
Dita do patacho <i>Colombo</i> para servir de barca pharol.....						
Despezas com o lugar <i>Americano</i> , que serviu de barca pharol, e com o que foi substituído.....						
Acquisição e concerto de moveis e utensis.....						
Concerto de lanchas e escaleres.....						
Frete de navios, munições, generos e passagens.....	59:369\$476			144\$410		
Iluminação em dias de festa nacional.....						
Luz e despezas miudas.....	27\$500	40\$000				
Commissão de saques.....	480\$060					
Dita paga aos Agentes Financeiros pelas despezas deste ministerio.....						
Diferenças de cambio.....	15:048\$627					
Telegrammas.....	785\$600					
	121:456\$588	590\$660	2:871\$697	1:352\$040	18\$400	390\$266

DA MARINHA

N. 95

ordinarias e eventuaes

CEARÁ	PIAUHY	MARANHÃO	PARÁ	AMAZONAS	S. PAULO	PARANÁ	SANTA GATHARINA	S. PEDRO	MATO GROSSO	LONDRES	TOTAL
			118332					1:0208914	1:7708464		15:6478518
			888743								10:0215332
			768000	3998394							5:2678422
				58935							4758394
											58935
										1:1798260	1:1798260
											688569
									2008000		2008000
							1:1508000				1:1508000
			5058924								5058924
											808000
											1:2008000
											3508000
											808000
											9008000
2938080	2778609										5808119
	1068084										4668084
	1168008										1168008
1088000			2548107		1088500		1988020				1:0598827
638500		308000	5948100	9158930	278860				9878600	3718740	9:7948330
9658160		5:3888980		1:2028832				1:9168282			12:2828165
5388000	488640	2358000	578000		2088500		648000		1588500		8828900
									4248099		5608564
											2:2008000
											3:0008000
328760											7558610
											3:2158814
						278450					278450
	8448620				1028480		808000				1:0278100
						588000	5408000				1:8728000
			23:5688800	1:1278000				1928000			23:5688800
											44:8508000
			44:8508000			928880					928880
	4728280								198800		4928080
							2:3418856	8018000			62:6568742
			1208300				988000				1208300
											778100
											4808060
										3228222	3228222
											15:0188627
			1368400								9228000
1:4178470	1:9258241	5:6838950	70:2628706	3:6518094	2548190	328450	4:2048476	3:9308196	3:4178463	1:8738222	223:3028106

MINISTERIO DA MARINHA

TABELLA N. 96

§ 22.º Etapas

	MUNICIPIO DA CÔRTE	BAHIA	S. PEDRO	MATO GROSSO	TOTAL
Almirante	730\$000				730\$000
Vice Almirante.....	365\$000				365\$000
Chefe de Esquadra.....	436\$000			365\$000	801\$000
Chefe de Divisão.....	365\$000	335\$000			700\$000
Capitães de Mar e Guerra.....	4:263\$000		304\$000		4:567\$000
Capitães de Fragata.....	365\$000				365\$000
Capitães Tenentes.....	365\$000				365\$000
Segundos Tenentes.....	580\$000				580\$000
	4:460\$000	335\$000	304\$000	365\$000	5:464\$000

MINISTERIO DA MARINHA

TABELLA N. 97

Despezas pagas e não escripturadas em exercicios anteriores

	EXERCICIO	MUNICIPIO DA CÔRTE	CEARÁ	MARANHÃO	TOTAL
Corpo da Armada e classes annexas					
1.ª CLASSE					
Capitães Tenentes.....	1876—1877	676\$668			676\$668
Primeiros Tenentes.....	"	953\$338			953\$338
Segundos ditos.....	"	858\$006			858\$006
COMPANHIA DE GUARDAS-MARINHA					
Guardas-Marinha.....	"	3:967\$000			3:967\$000
CORPO DE SAUDE					
Segundo Cirurgião.....	"	306\$002			306\$002
CORPO DE OFFICIAES MARINHEIROS					
Mestre de 2.ª classe.....	"	309\$334			309\$334
CORPO DE MACHINISTAS					
Machinista de 1.ª classe.....	"	936\$664			936\$664
CORPO DE IMPERIAES MARINHEIROS					
Diarias a dous menores.....	1877—1878			8\$800	8\$800
FORÇA NAVAL					
Gratificações e outros vencimentos a Officiaes da armada, etc.	1876—1877	29:829\$817			29:829\$817
Vencimentos das praças de pret do Corpo de Imperiaes Marinheiros.....	"	8:116\$737			8:116\$737
Idem do Batalhão Naval.....	"	1:788\$347			1:788\$347
Idem da marinhagem.....	"	11:014\$278			11:014\$278
DIVERSAS DESPEZAS					
Munições de bocca.....	"	38:682\$436			38:682\$436
Ditas navaes.....	"	19:612\$340			19:612\$340
Medicamentos, etc.....	"	687\$200			687\$200
PIARÓES					
Gratificações.....	Sem desig.		70\$000		70\$000
EVENTUAES					
Gratificação por diferentes serviços.....	1876—1877	400\$000			400\$000
Ditas especiaes.....	"	4:358\$335			4:358\$335
Praticagem.....	"	128\$000			128\$000
Captura de desertores.....	"	16\$800			16\$800
Sello de correspondencia, etc.....	"	93\$500			93\$500
Enterramento de officiaes e praças.....	"	467\$000			467\$000
Passagem e ajudas de custo a officiaes, praças, etc.....	"	480\$000			480\$000
Commissão de saques.....	"	651\$000			651\$000
Despezas com a recepção do Governador da cidade de Guayaquil.....	"	1:453\$360			1:453\$360
Diferença de cambio.....	1877—1878	9:292\$694			9:292\$694
		135:109\$076	70\$000	8\$800	135:187\$876

MINISTERIO DA MARINHA

TABELLA N. 93

Lei n. 2924 de 27 de Setembro de 1879

	MUNICIPIO DA CÓRTE
Gratificação aos empregados da Repartição Hydrographica.....	9:533,528

MINISTERIO DA GUERRA

MINISTERIO DA GUERRA

TABELLA N. 99.

§ 1.º Secretaria de Estado e Repartições annexas

	MUNICIPIO DA CORTE	LONDRES	TOTAL
Secretaria de Estado			
PESSOAL			
Ministro e Secretario de Estado.....	12:000#000		12:000#000
Director Geral.....	7:200#000		7:200#000
Chefes de Secção.....	14:892#209		14:892#209
Primeiros Officiaes.....	15:928#648		15:928#648
Segundos ditos.....	23:823#853		23:823#853
Amanuenses.....	7:777#113		7:777#113
Praticantes.....	3:710#275		3:710#275
EXPEDIENTE			
Papel, pennas e outros objectos.....	4:356#490		4:356#490
Impressões e encadernações.....	4:644#300		4:644#300
Assignatura de jornaes.....		28#000	28#000
Repartições annexas			
REPARTIÇÃO DO AJUDANTE GENERAL			
EXPEDIENTE			
Papel, pennas, etc.....	3:368#456		3:368#456
Impressões e encadernações.....	1:760#300		1:760#300
REPARTIÇÃO DO QUARTEL MESTRE GENERAL			
PESSOAL			
Escripturarios.....	11:687#000		11:687#000
EXPEDIENTE			
Papel, pennas e mais objectos.....	8:869#330		8:869#330
Impressões e encadernações.....	38#500		38#500
REPARTIÇÃO FISCAL			
PESSOAL			
Director.....	7:991#339		7:991#339
Chefes de Secção.....	11:909#720		11:909#720
Primeiros Escripturarios.....	9:632#726		9:632#726
Segundos ditos.....	14:841#063		14:841#063
Terceiros ditos.....	10:887#545		10:887#545
Praticantes.....	3:467#728		3:467#728
Gratificação a empregados que contam mais de 30 annos de serviço.....	200#000		200#000
ARCHIVO			
Archivista.....	3:249#996		3:249#996
EMPREGADOS ADDIDOS			
Correios.....	2:762#184		2:762#184
PORTARIA			
Porteiro.....	2:400#000		2:400#000
Ajudantes.....	3:018#188		3:018#188
Continuos.....	6:097#498		6:097#498
EXPEDIENTE			
Papel, pennas, etc.....	2:495#800		2:495#800
Impressões e encadernações.....	325#337		325#337
	199:030#588	28#000	199:064#688
Natureza dos vencimentos			
Ordenados.....			121:870#950
Gratificações.....			38:632#708
Dita adicional.....			718#387
Dita de exercício.....			2:084#129
Dita a empregados que contam mais de 30 annos de serviço.....			200#000
Soldos.....			6:000#000
Etapas.....			2:190#000
Forragens.....			1:462#000
			178:178#174

MINISTERIO DA GUERRA

TABELLA N. 100

§ 2.º Conselho Supremo Militar

	MUNICIPIO DA CÓRTE	BAHIA	PERNAMBUCO	PARÁ	AMAZONAS	S. PEDRO	MATO GROSSO	TOTAL
CONSELHO SUPREMO								
Conselheiros de guerra.....	8:122\$572							8:122\$572
Vogaes.....	9:413\$281							9:413\$281
Juizes togados.....	2:880\$000							2:880\$000
Secretario de guerra.....	2:000\$000							2:000\$000
SECRETARIA								
Secretario.....	800\$000							800\$000
Officiaes.....	11:988\$976							11:988\$976
Dito archivista.....	240\$000							240\$000
Porteiro.....	1:496\$666							1:496\$666
Continuos.....	1:775\$804							1:775\$804
AUDITORIA								
Auditores.....	3:368\$598	720\$000	720\$000	698\$385	720\$000	3:551\$609	670\$000	10:448\$392
EXPEDIENTE								
Papel, pennis e outros objectos	890\$050							890\$050
Impressões e encadernações...	55\$500							55\$500
DIVERSAS DESPEZAS								
Gratificação a um ordenança.	116\$800							116\$800
Servento.....	300\$000							300\$000
Despezas miudas.....	87\$640							87\$640
	42:935\$890	720\$000	720\$000	698\$385	720\$000	3:551\$609	670\$000	50:015\$884

Natureza dos vencimentos

	MUNICIPIO DA CÓRTE	BAHIA	PERNAMBUCO	PARÁ	AMAZONAS	S. PEDRO	MATO GROSSO	TOTAL
Ordenados.....	42:473\$439	720\$000	720\$000	698\$385	720\$000	2:367\$741	670\$000	18:069\$565
Gratificações.....	29:612\$461					1:183\$869		30:796\$320
	41:785\$900	720\$000	720\$000	698\$385	720\$000	3:551\$609	670\$000	48:865\$884

MINISTERIO DA GUERRA

TABELLA N. 101

§ 3.º Pagadoria das Tropas da Côrte

PESSOAL		MUNICIPIO DA CÔRTE
Inspector.....		5:999,928
Primeiros Officiaes.....		6:248,364
Segundos ditos.....		4:454,156
Terceiros ditos.....		7:060,098
Amanuenses.....		4:655,091
Pagador.....		3:849,996
Fieis.....		3:105,796
Porteiro e Archivista.....		4:750,136
Continto.....		896,375
EXPEDIENTE		
Papel, pennas, etc.....		2:096,500
		40:413,440
Natureza dos vencimentos		
Ordenados.....		34:085,967
Gratificações.....		6:930,973
		38:016,940

MINISTERIO DA GUERRA

TABELLA N. 102

§ 4.º Archivo Militar e Officina Lithographica

	MUNICIPIO DA CÓRTE
PESSOAL	
ARCHIVO MILITAR	
Director.....	1:399\$996
Porteiro.....	1:200\$000
Continuo.....	776\$336
OFFICINA LITHOGRAPHICA	
Gravadores.....	8:807\$118
Impressores.....	3:347\$005
Aprendizes.....	279\$357
Viradores de machina.....	1:043\$510
Limpador de pedras.....	555\$032
Guarda escriptuario.....	1:080\$000
EXPEDIENTE	
Papel, pennas e mais objectos.....	519\$740
Impressões e encadernações.....	60\$000
DIVERSAS DESPEZAS	
Material e diversos objectos.....	5:007\$470
Serventes.....	2:386\$041
Compra e concerto de instrumentos.....	2:018\$000
Despezas miudas.....	322\$560
	28:802\$165
Natureza dos vencimentos	
Ordenados.....	1:382\$258
Gratificações.....	1:994\$074
Diarias.....	15:112\$022
	18:488\$354

MINISTERIO DA
TABELLA
§ 5.º Instrucção

	MUNICIPIO DA CÔRTE	ESPIRITO SANTO	BAHIA	PERNAMBUCO	PARAHYBA	RIO GRANDE DO NORTE	CEARÁ
Escola militar							
ADMINISTRAÇÃO							
1.º Commandante.....	4:226	5605					
2.º Dito.....	2:534	8800					
Ajudante.....	1:831	8000					
Official às ordens.....	960	8000					
Quartel-mestre.....	960	8000					
Agente.....	960	8000					
Commandante da companhia de alumnos.....	2:292	8070					
Subalternos.....	51	8800					
Bibliothecario.....	1:440	8000					
Porteiro.....	1:764	8301					
SECRETARIA							
Secretario.....	2:394	8905					
Escriturario.....	1:956	8610					
Amanuenses.....	2:218	8247					
MAGISTERIO							
Lentes.....	40:646	8813					
Repetidores.....	14:097	8863					
Professores de desenho.....	3:465	8045					
Adjuntos.....	7:126	8189					
Mestres de esgrima, equitação, gymnastica e natação.....	5:317	8442					
Instructores de 1.ª classe.....	3:662	8000					
Ditos de 2.ª.....	681	8200					
Preparadores conservadores.....	997	8615					
DIFFERENTES SERVIÇOS							
Guardas.....	7:100	8890					
Serventes.....	9:000	8382					
EXPEDIENTE							
Papel, pennas, etc.....	1:474	8130					
Impressões.....	325	8000					
DIVERSAS DESPEZAS							
Compra de livros e jornaes scientificos.....	91	8200					
Asseio, luz e gastos miudos.....	6:821	8299					
Escola preparatoria annexa á militar							
Professores.....	11:797	8305					
Adjuntos.....	11:982	8436					
Escola geral do Tiro no Campo Grande							
Commandante.....	2:385	8200					
Ajudante.....	1:611	8200					
Instructores geraes.....	2:880	8000					
Ditos adjuntos.....	1:302	8400					
Quartel-mestre.....	194	8400					
Secretario.....	288	8000					
Agente.....	288	8000					
Gratificação às praças empregadas na limpeza e concerto do armamento, instrumentos, utensis, etc.....	1:020	8077					
Aprendizes artilheiros							
Commandante.....	2:311	8000					
Officiaes.....	3:098	8000					
Professores.....	3:857	8383					
Curso de infantaria e cavallaria							
Commandante.....							
Ajudante.....							
SECRETARIA							
Secretario.....							

GUERRA
N. 103
Militar

PIAUHY	MARANHÃO	PARÁ	AMAZONAS	S. PAULO	PARANÁ	SANTA CATHARINA	S. PEDRO	MINAS GERAES	GOYAZ	MATO GROSSO	TOTAL
											4:226#605
											2:534#800
											1:831#000
											960#000
											960#000
											960#000
											2:292#070
											54#800
											1:440#000
											1:764#301
											2:394#905
											1:950#610
											2:218#147
										2:400#000	43:046#813
											14:097#863
											3:465#045
											7:126#189
											5:317#442
											3:062#000
											681#200
											997#615
											7:100#890
											9:000#382
											1:474#130
											32#000
											91#200
											6:521#299
											14:797#305
											11:982#436
											2:385#200
											1:611#200
											2:880#000
											1:302#400
											194#400
											288#000
											288#000
											1:020#077
											2:311#000
											3:098#000
											3:857#333
								3:459#800			3:459#800
								652#000			652#000
								991#000			991#000

Continuação da tabella

	MUNICIPIO DA CÔRTE	ESPIRITO SANTO	BAHIA	PERNAM-BUGO	PARAHYBA	RIO GRANDE DO NORTE	CEARÁ
MAGISTERIO							
Professores.....							
Adjuntos.....							
1.º Instructor.....							
2.º Dito.....							
Mestres de hippitrica.....							
Dito de esgrima.....							
Dito de gymnastica.....							
Porteiro.....							
Guardas.....							
Serventes.....							
Preparador conservador do gabinete e laboratorio de physica e chimica.....							
DIVERSAS DESPEZAS							
Objectos para o expediente.....							
Despezas miudas.....							
Escolas regimentaes							
Professores.....	1:415#191	230#999	604#457	612#188	160#000	240#000	191#621
Adjuntos.....	819#342		216#348	308#064	66#129	120#000	120#000
DIVERSAS DESPEZAS							
Compra de compendios e objectos para o expediente.....	2:393#868	243#400		65#520			110#920
Dita de instrumentos.....	360#000						
DESPEZA DA CORTE PAGA EM MATO GROSSO							
<i>Escola Militar</i>							
1 Lente.....							
	174:811#188	483#999	820#805	968#072	226#129	360#000	434#314

Natureza dos

	MUNICIPIO DA CÔRTE	ESPIRITO SANTO	BAHIA	PERNAM-BUGO	PARAHYBA	RIO GRANDE DO NORTE	CEARÁ
Ordenados.....	73:615#324						
Gratificações.....	42:549#842	230#999	820#805	920#552	226#129	360#000	311#621
Dita activa.....	9:368#608						
Dita de exercicio.....	7:284#270						
Dita como chefe.....	719#029						
Dita especial.....	2:683#073						
Dita de residencia.....	8:720#000						
Forragens.....	7:870#600						
Diaria.....	9:000#382						
	189:811#328	230#999	820#805	920#552	226#129	360#000	311#621

Instrução militar

PIAUHY	MARANHÃO	PARÁ	AMAZONAS	S. PAULO	PARANÁ	SANTA CATHARINA	S. PEDRO	MINAS GERAES	GOYAZ	MATO GROSSO	TOTAL
							9:632#692				9:632#692
							1:611#243				1:611#243
							960#000				960#000
							1:304#000				1:304#000
							600#000				600#000
							1:080#000				1:080#000
							360#000				360#000
							600#000				600#000
							960#000				960#000
							2:436#000				2:436#000
							185#261				185#261
							1:088#020				1:088#020
			100#000				404#510				404#510
239#997 110#998	149#032 74#816	469#739 240#000		98#060	175#483 46#666	165#800 82#900	1:468#376 551#461	88#568 44#284	360#000 175#139	465#160 202#487	7:246#974 3:187#334
40#000	56#400		99#580				675#964	182#300	400#540		4:277#492 360#000
										2:400#000	2:400#000
399#995	279#948	709#739	199#580	98#060	222#149	248#700	29:020#387	315#152	935#679	3:067#647	213:619#113

Vencimentos

PIAUHY	MARANHÃO	PARÁ	AMAZONAS	S. PAULO	PARANÁ	SANTA CATHARINA	S. PEDRO	MINAS GERAES	GOYAZ	MATO GROSSO	TOTAL
							720#000			2:400#000	76:735#824
359#995	223#848	709#739	100#000	98#060	222#149	248#700	3:939#837	132#852	535#139	667#647	52:669#617
							1:558#000				10:926#608
							12:729#596				20:013#866
							360#000				1:079#029
							600#000				3:283#073
							4:508#400				6:720#000
							2:436#000				12:379#000
											11:436#382
359#995	223#848	709#739	100#000	98#060	222#149	248#700	26:851#833	132#852	535#139	3:067#647	195:243#099

Continuação da tabella — Arsenaes de

	MUNICIPIO DA CÔRTE	ESPIRITO SANTO	BAHIA	SERGIPE	ALAGÔAS	PERNAM- BUÇO	PARAHYBA	RIO GRANDE- DO NORTE	CEARÁ	PIAUI
ESCRITORIOS										
Escrivães.....	7:843#687									
Escriventes.....	27:726#714									
Continuos.....	4:821#839									
MUSEO MILITAR										
Official encarregado.....	600#000									
DEPOSITOS										
Officiaes encarregados.....	3:666#661									
Guardas.....	3:704#085									
SERVIÇO DO ARSENAL										
Apontadores.....	4:467#048		588#375			600#000				
Porteiros.....	2:400#000					598#347				
Ajudantes.....	325#854					397#518				
Feitores.....										
Serventes.....	46:551#722		45:334#400			3:449#300				
Patrões.....	8:358#000		1:569#500							
Remadores.....	33:190#000		2:985#500							
OFFICINAS										
Mestres, contra-mestres, operarios e aprendizes....	197:311#032		26:570#320			27:558#777				
EXPEDIENTE										
Papel, pennas etc.....	3:538#150					4:372#050				
DIVERSAS DESPEZAS										
Fretes e carros de gene- ros e materiaes.....	27#000					364#300				
Agua, luz e despezas miudas.	4:930#372		2:082#820			983#740				
FABRICA DE ARMAS DA CONCEIÇÃO										
Mestre de primeiras letras..	527#464									
Serventes.....	5:434#000									
APRENDIZES ARTIFICES										
Pedagogo.....	2:000#000		840#000			1:440#000				
Ajudante.....	1:200#000		580#500							
Mestres e professores.....	5:964#601		3:793#132			2:447#358				
Adjuntos.....	968#600					442#069				
Guardas.....	2:292#138		1:593#500			1:374#488				
Enfermeiro.....	798#548		738#000			498#210				
Ajudante.....	590#554		300#000			298#040				
Serventes.....			6:104#200			4:126#100				
Coadjuvantes.....	725#048									
Aprendizes.....	27:372#584		32:638#100			27:469#580				
Cozinheiro.....			614#670							

Guerra, armazens de artigos bellicos, etc.

MARANHÃO	PARÁ	AMAZONAS	S. PAULO	PARANÁ	SANTA CATHARINA	S. PEDRO	MINAS GERAES	GOYAZ	MATO GROSSO	TOTAL
										7:843#887 27:726#744 4:821#839
										600#000
										3:666#661 3:704#085
									597#026	6:552#448 3:548#970 1:043#705 1:332#500 86:455#562 12:951#300 6:305#018 40:614#645
	600#000 550#623 320#333					1:332#500 13:686#760 1:569#500			3:834#180 1:454#300	
	3:599#200 6:305#018					4:439#145				
	16:891#800					63:213#133			33:285#916	364:830#998
									132#000	5:042#200
										391#300 7:996#932
										527#464 5:154#000
	839#999 475#000 2:173#887					836#034 570#158 3:271#302 489#145 465#712			840#000 590#283 2:836#359 243#280	6:796#033 3:416#241 20:476#629 2:143#094 5:725#838 2:034#768 1:188#594 13:291#300 1:225#040 136:889#340 614#670
	499#992 25:267#670					8:201#508			3:064#000 15:939#898	

BALANÇO 40

Guerra, armazens de artigos bellicos, etc.

MARANHÃO	PARÁ	AMAZONAS	S. PAULO	PARANÁ	SANTA CATHARINA	S. PEDRO	MINAS GERAES	GOYAZ	MATO GROSSO	TOTAL
										230\$870
773\$000		600\$000	600\$000	773\$000	600\$000	1:200\$000	833\$400	600\$000	180\$048	6:244\$400
600\$000		478\$709	480\$000	600\$000	480\$000	960\$000	600\$000	478\$666		9:762\$888
430\$691	796\$941	546\$000	730\$000	480\$000	438\$000	1:210\$800	480\$000	329\$100		8:033\$707
362\$400				298\$000			438\$000			7:836\$960
						24:456\$940				24:456\$840
131\$285		120\$420					76\$300			404\$305
										21\$000
3:103\$035		923\$418	245\$000			128\$800				7:263\$878
	7:881\$648			348\$480	1:049\$640	30:946\$138	791\$500		11:842\$222	201:583\$038
										4:083\$329
										1:999\$992
										1:200\$000
										1:500\$000
										1:200\$000
										78\$482
										1:100\$000
										973\$652
						3:273\$016				48:299\$417

Continuação da tabella — Arsenaes de

	MUNICIPIO DA CÔRTE	ESPIRITO SANTO	BAHIA	SERGIPE	ALAGÔAS	PERNAM- BUGO	PARAIBYBA	RIO GRANDE DO NORTE	CEARÁ	PIAUIY
DIVERSAS DESPEZAS										
Compra de enxergões, uten- sis, etc.....										154\$800
Compra de mixtos, mate- ria prima e instrumen- tos, etc.....	2:888\$197									
Expediente e despesas miu- das.....	1:710\$544									78700 300\$000
Aluguel de casas.....										
	719:254\$526	2:037\$500	131:093\$508	1:551\$220	2:668\$620	99:852\$371	2:010\$300	2:370\$500	5:231\$505	2:710\$500

Natureza dos

	MUNICIPIO DA CÔRTE	ESPIRITO SANTO	BAHIA	SERGIPE	ALAGÔAS	PERNAM- BUGO	PARAIBYBA	RIO GRANDE DO NORTE	CEARÁ	PIAUIY
Ordenados.....	61:248\$262		8:816\$135			7:596\$180				
Gratificações.....	123:495\$766		20:017\$600	1:499\$640	1:080\$000	19:010\$948	1:080\$000	1:705\$960	1:080\$000	1:080\$000
Dita adicional.....	10\$000	120\$000			120\$000			120\$000	120\$000	120\$000
Dita de exercicio.....	24\$000	888\$000			288\$000			288\$000	288\$000	288\$000
Dita especial.....	60\$000									
Etapa.....	31\$000	365\$000			365\$000			365\$000	365\$000	365\$000
Diarias.....	201:506\$907	584\$000	82:676\$109		438\$000	31:154\$468	481\$000	509\$500		365\$000
	386:375\$935	1:937\$000	111:509\$844	1:499\$640	2:291\$000	57:761\$596	1:561\$600	2:362\$500	2:478\$960	2:218\$000

Guerra, armazens de artigos bellicos, etc.

MARANHÃO	PARÁ	AMAZONAS	S. PAULO	PARANÁ	SANTA CATHARINA	S. PEDRO	MINAS GERAES	GOYAZ	MATO GROSSO	TOTAL
								147\$740		301\$640
										2:888\$197
	2:533\$958							94\$680		4:346\$882 300\$000
8:400\$411	85:420\$054	2:668\$547	2:055\$000	2:490\$450	3:167\$640	183:052\$315	3:219\$200	1:649\$586	96:074\$352	1.353:987\$605

vencimentos

MARANHÃO	PARÁ	AMAZONAS	S. PAULO	PARANÁ	SANTA CATHARINA	S. PEDRO	MINAS GERAES	GOYAZ	MATO GROSSO	TOTAL
1:030\$691	7:162\$577					8:691\$697			8:574\$997	103:117\$539
	16:108\$183	1:624\$709	1:080\$000	1:080\$000	4:080\$000	21:662\$478	1:080\$000	1:078\$666	16:440\$239	231:234\$189
120\$000				120\$000						850\$000
										833\$100
288\$000				288\$000						2:640\$000
						240\$000				300\$000
368\$000				368\$000						2:586\$000
362\$400	43:480\$738		730\$000	298\$000	438\$000	96:926\$362	438\$000	329\$100	42:230\$416	502:948\$690
2:166\$091	66:751\$498	1:624\$709	1:810\$000	2:151\$000	1:818\$000	127:320\$537	2:351\$400	1:407\$766	67:242\$652	844:559\$728

MINISTERIO
TABELLA
§ 7.º Corpo de

	MUNICIPIO DA CÔRTE	ESPIRITO SANTO	BAHIA	SERGIPE	ALAGÔAS	PERNAMBUCO	PARAÍBYBA	RIO GRANDE DO NORTE	CEARÁ	PIAUHY
PESSOAL										
CORPO DE SAUDE										
Cirurgião-mór do exercito.....	5:818\$000									
Dito graduado.....	3:060\$909									
Chefe de divisão.....	11:456\$720				805\$066	2:671\$000				
Ditos de brigada.....	28:861\$143		24:270\$877		2:225\$059	2:045\$000			2:504\$000	
Primeiros Cirurgiões...	47:404\$035		25:670\$731		7:931\$733	7:087\$349	4:617\$225	1:700\$160	6:212\$548	
Segundos ditos.....	20:743\$779		4:669\$042		1:663\$045	1:682\$000				
Pharmaceuticos.....	1:080\$000									
Secrefario.....	2:640\$000		239\$999						240\$000	
Amanuenses.....	686\$850									
Enfermeiros.....										
CONTRACTADOS										
Cirurgiões e Medicos...							900\$000	193\$547		
Pharmaceuticos.....										
HOSPITAES E ENFERMARIAS										
Directores.....	1:726\$666									
Delegado do Cirurgião-mór.....			3:433\$037	1:457\$161		960\$000				
Assistente do mesmo, na Côrte.....	539\$364									
Primeiros Medicos.....	2:849\$031									
Segundos ditos.....										
Medicos coadjuvantes..							1:646\$451			
Primeiros Cirurgiões...	2:880\$000									
Segundos ditos.....	2:279\$999		2:164\$154	8:667\$080					4:256\$224	
Pharmaceuticos.....	11:089\$281					591\$933				
Alunos e praticantes de medicina e pharmacia.....	1:798\$180									
Encarregados de enfermarias permanentes e empregados nos corpos.....	35:637\$685					4:740\$164				
Enfermeiros-môres.....	901\$761	230\$285	240\$000		244\$075	120\$000	101\$333	240\$000		207\$095
Enfermeiros.....	4:718\$022	180\$000	1:272\$132	240\$000	189\$075	383\$619	31\$500	180\$000		180\$000
Ajudantes.....	4:173\$519	95\$999	128\$000	189\$000	42\$467	194\$448	448\$398	95\$997		96\$000
Almoxarifes.....	2:400\$000									
Escrivães.....	1:916\$446									
Amanuenses.....	3:845\$295		72\$000	240\$000	240\$000		72\$000			
Dito do delegado do Cirurgião-mór.....						240\$000				
Porteiro e Fiel do farmamento.....	960\$000									
Ajudante e Fiel da roupa.....	1:421\$418									
Comprador e dispenseiro.....	360\$000									
Ajudante do dispenseiro e comprador.....	120\$000									
Cozinheiros.....	1:090\$064	149\$999	314\$380		361\$968	360\$000	452\$331			300\$000
Ajudantes.....						20\$000				
Serventes.....	20:725\$375		538\$700	292\$000	108\$130	277\$027	103\$420			65\$120
Irmãs de caridade.....	6:187\$446									
EXPEDIENTE										
Papel, pennis, etc.....	1:391\$980	119\$999		111\$740	210\$240	671\$830	110\$000	120\$000	29\$080	110\$000
Impressões e encadernações.....	678\$320			70\$000		25\$000				
DIVERSAS DESPEZAS										
Gratificação a um pharmaceutico, por excesso de trabalho.....				25\$20						
Rações a empregados, viveres, dietas, combustivel, medicamentos e sanguessugas.....	125:176\$276	1:610\$789	6:030\$746	1:921\$597	736\$869	2:394\$619	8:913\$312	851\$742	2:806\$650	295\$758

DA GUERRA

N. 105

Saude e Hospitais

MARANHÃO	PARÁ	AMAZONAS	S. PAULO	PARANÁ	SANTA CATHARINA	S. PEDRO	MINAS GERAES	GOYAZ	MATO GROSSO	TOTAL
								2:130\$037		5:848\$000
								3:013\$070		2:130\$037
										10:766\$325
		2:507\$867			3:005\$000	4:692\$346	2:885\$000		4:111\$000	29:776\$126
			2:045\$000	4:528\$336	3:738\$261	2:634\$473		845\$000	8:576\$342	93:113\$118
6:173\$643		8:309\$974	3:516\$483	2:951\$527	992\$212	13:473\$600			11:608\$409	162:962\$873
		1:524\$988	1:505\$000		2:227\$488	28:756\$822			5:942\$213	42:618\$188
				30\$000		2:660\$663				3:149\$999
										1:080\$000
										686\$850
557\$773	168\$669								112\$740	1:932\$729
874\$700					54\$515				4:713\$213	5:642\$423
										1:726\$666
								825\$806		8:374\$842
	1:698\$838									
										539\$364
										4:626\$584
	1:777\$553									3:515\$965
	3:515\$965									1:646\$451
										8:761\$944
						5:881\$944				34:181\$547
						16:814\$090				12:549\$542
						868\$326				
										1:798\$180
			2:880\$060		1:402\$990			960\$000		45:621\$139
230\$995	720\$000	240\$000	239\$997	80\$000	239\$995	2:200\$506		240\$000	795\$994	7:410\$128
368\$901	660\$173	180\$000	180\$000	214\$680	180\$000	1:923\$322		180\$000	1:092\$995	12:324\$419
45\$826	151\$597	91\$720	197\$548	16\$000	96\$000	710\$710		965\$677	242\$940	7:973\$516
										2:400\$000
										1:916\$446
	223\$333					240\$642		240\$000		5:173\$270
240\$000			234\$190						240\$000	951\$190
										960\$000
										1:121\$418
										360\$000
										120\$000
373\$870		360\$000	355\$161	150\$000	360\$000	2:788\$187		310\$000	750\$669	8:485\$629
34\$116										54\$116
477\$448	3:210\$000	254\$611		6\$120	1:958\$807	823\$486		1:140\$322	1:089\$688	31:076\$254
										6:187\$416
46\$860	127\$800		120\$000			66\$180		35\$080	63\$340	3:334\$729
										773\$320
										25\$200
2:527\$360	6:861\$496	29:356\$742	2:054\$999	1:404\$844		43:206\$044	559\$346	8:693\$440	5:766\$587	251:169\$183

Continuação da tabella

	MUNICIPIO DA CÔRTE	ESPIRITO SANTO	BAHIA	SERGIPE	ALAGÔAS	PERNAM- BUCO	PARAHYBA	RIO GRANDE DO NORTE	CEARÁ	PIAUHY
Compra, concerto e lavagem de roupa ; aquisição de utensilios e outros objectos para as enfermarias.....	14:687\$578					306\$602				
Livros, aparelhos, instrumentos cirurgicos e ambulancias.....	4:662\$700									
Publicações.....										
Tratamento de praças em hospitaes e enfermarias particulares....	10:023\$936					631\$200	774\$485			
Supprimento do deficit das enfermarias militares.....			216\$186			3:040\$474				145\$368
Agua, luz e despezas miudas.....	16:177\$416		1:059\$420			1:601\$100	30\$000			
	401:998\$164	4:560\$225	68:135\$270	13:204\$778	14:487\$699	30:613\$637	18:200\$655	3:381\$446	11:793\$178	5:655\$555

Natureza dos

	MUNICIPIO DA CÔRTE	ESPIRITO SANTO	BAHIA	SERGIPE	ALAGÔAS	PERNAM- BUCO	PARAHYBA	RIO GRANDE DO NORTE	CEARÁ	PIAUHY
Gratificações.....	77:675\$549		2:266\$511	6:572\$941	1:445\$252	7:857\$463	1:997\$532	709\$544	240\$000	783\$095
Dita adicional.....	28:628\$000	488\$154	7:160\$820		2:123\$553	3:378\$349	1:303\$225	344\$516	1:335\$183	812\$258
Dita de exercicio.....	5:558\$709	1:625\$283	13:368\$554		4:396\$560		1:646\$451	740\$644	2:670\$365	1:624\$315
Soldo.....	50:227\$724	350\$000	31:207\$323	2:735\$500	3:656\$652	7:307\$000	2:310\$000	342\$000	3:380\$000	1:186\$431
Etapa.....	36:014\$497	266\$000	6:307\$000	1:591\$000		2:800\$000	1:115\$650	273\$000	1:331\$000	633\$000
Diarias.....			538\$700	292\$000						65\$120
Forragens.....	522\$200									
	198:626\$679	2:729\$437	60:845\$918	11:101\$441	11:892\$032	21:342\$512	8:372\$558	2:409\$704	8:056\$548	5:104\$439

Corpo de Saude e Hospitales.

MARANHÃO	PARÁ	AMAZONAS	S. PAULO	PARANÁ	SANTA CATHARINA	S. PEDRO	MINAS GERAES	GOYAZ	MATO GROSSO	TOTAL
230\$120	2:533\$190	3:414\$440				1:094\$212		1:499\$520	5:408\$042	29:178\$704
		5\$000				653\$800 36\$400				5:316\$500 41\$400
630\$770			72\$000			290\$000	1:989\$000			14:441\$391
121\$176	1:110\$182	2:086\$037			667\$160					7:986\$583
1:154\$962	283\$709	288\$114								20:594\$721
14:096\$920	23:047\$505	48:619\$493	13:430\$380	9:382\$004	14:922\$428	129:875\$613	5:433\$346	21:077\$952	50:514\$172	902:420\$430

vencimentos

MARANHÃO	PARÁ	AMAZONAS	S. PAULO	PARANÁ	SANTA CATHARINA	S. PEDRO	MINAS GERAES	GOYAZ	MATO GROSSO	TOTAL
1:337\$665	1:923\$772		4:086\$898	496\$800	2:889\$317	34:158\$049		2:206\$322	4:212\$286	150:828\$996
1:770\$856	1:427\$820	3:565\$488	1:995\$483	1:397\$740	2:194\$400	43:284\$454	480\$000	1:327\$741	10:011\$630	83:638\$694
2:830\$734	2:851\$442	3:673\$476		2:734\$333	4:008\$790	1:846\$946	960\$000	2:055\$483	9:854\$408	63:055\$423
2:253\$697	1:633\$385	3:061\$665	3:580\$000	2:291\$290	3:491\$761	25:802\$904	1:080\$000	3:390\$966	9:740\$879	159:049\$197
1:175\$000	1:060\$000	1:493\$400	1:521\$000	1:057\$000	1:671\$000	10:541\$800	365\$000	1:269\$400	4:857\$000	75:251\$747
	3:210\$000					744\$800				4:105\$820
										1:264\$000
9:383\$972	12:126\$128	11:794\$029	11:183\$381	7:977\$163	14:255\$268	86:375\$953	2:885\$000	10:849\$042	39:276\$203	537:193\$877

DA GUERRA

N. 106

cito

PIAUI	MARANHÃO	PARÁ	AMAZONAS	S. PAULO	PARANÁ	SANTA CATHARINA	S. PEDRO	MINAS GERAES	GOYAZ	MATO GROSSO	LONDRES	TOTAL
							4:444,200 47:844,560 41:447,560			10:544,889		9:405,089 31:247,450 49:314,852 83:589,102
		1:080,000 1:270,000					1:350,000 12:532,597			1:420,000 64,560		25:128,219 11:807,805 43:604,383 1:270,000 300,000
			2:474,890 7:068,809 3:063,773 1:113,037	4:262,000		4:502,000	4:434,523 2:574,000 2:817,665	739,400 1:181,400 605,400	4:502,000	2:791,000 118,752	63,333	44:078,445 47:473,088 46:366,344 32:698,528 603,400 1:090,394 528,636
1:497,000		6:408,590	3:022,600 2:092,864 1:488,036	439,677 212,276 34,800	383,332	104,500	3:457,000 3:387,000 19,999 9:630,730 1:484,143	582,900 892,500	748,128 464,450	2:807,000 449,880 774,400 1:089,184	32,926	32:352,954 24:787,572 37:665,588 49:898,497 37:662,334 4:183,001 291,666
	1:878,800	3:840,000	108,770 4:795,426 1:332,171	837,000 709,000	1:656,691	1:973,000	4:078,590 3:662,000 2:431,000 2:900,744 3:925,011 3:236,034		1:403,000	287,508 1:992,916 878,000 47,729		13:969,699 10:028,286 21:917,180 21:629,806 27:560,274 24:576,732 293,107
	2:046,000	2:029,451 1:905,333		204,000 3:229,000	1:558,644		2:351,000 2:320,773 5:506,909	944,176	2:046,000	262,000 8:195,831 179,193		4:977,000 2:551,000 2:791,000 30:765,962 30:245,538 179,193 292,741
							1:725,600					1:334,880 428,200 1:742,5107 1:492,000 632,000 682,000 2:836,000
2:778,223 1:139,332 4:977,698	240,000 120,000	5:426,861 2:717,337 4:371,200 1:489,000 1:235,644 2:826,077 5:463,438 4:113,701	4:675,035 4:306,238	846,000 329,960		64,000	5:927,000 1:332,370 1:432,103 1:445,000 1:235,000 22:761,994 6:759,477 17:612,916			9:552,000 5:130,262 1:829,427 1:285,000 1:340,998 13:044,557 4:929,658 21:122,338		10:653,861 22:273,400 23:352,740 12:072,895 6:854,105 5:517,116 69:372,798 49:886,294 112:874,119
			393,257	1:925,000 845,730 2:053,706	2:935,322 3:927,095 8:063,990	1:185,300 3:767,600	19:376,466 14:540,375 12:769,183 6:122,400 4:726,093 4:444,999 67:513,034 50:476,283 72:351,037	875,000 4:599,337 2:183,166	2:113,200 4:836,600 1:292,000 13:687,791	5:401,000 3:560,799 1:659,999 1:565,000 1:564,999 6:512,778 5:998,341 10:922,906		25:780,717 26:414,375 22:832,644 9:388,599 7:76,000 7:029,808 103:171,610 76:433,000 139:193,344 300,000 1:205,000

	MUNICIPIO DA CÔRTE	RIO DE JANEIRO	ESPIRITO SANTO	BAHIA	SERGIPE	ALAGÓAS	PERNAMBUCO	PARAÍBYBA	RIO GRANDE DO NORTE	CEARÁ
<i>Infantaria</i>										
Coroneis.....	7:304,5665			1:609,8335			8:054,0000			2:867,8109
Tenentes-Coroneis.....	16:182,5108			2:066,3332		1:920,8000	829,5000			1:212,5806
Majores.....	15:023,5828			6:343,8222			6:293,5687	360,0000		2:378,8335
Ajudantes.....	3:606,5732			2:487,3333			2:985,5929			
Quarteis-mestres.....	3:419,9998			2:132,0000			2:762,0000			
Secretarios.....	1:918,7747			2:062,0000			2:830,8771			
Capitães.....	53:027,5065		1:788,5546	23:387,3006	2:653,8294	1:478,8998	32:933,8193	4:508,6606	1:324,8483	14:270,8880
Tenentes.....	39:438,9964	100,0000	3:766,203	12:082,5767	1:910,0000	2:819,8655	13:242,5613	1:865,0000		13:109,1615
Alforges.....	109:658,542		3:247,4160	24:960,8888	3:123,0000	3:851,5175	34:070,0009	7:911,8188	3:444,8175	20:234,990
Commandante de destacamento maior de 40 praças.....	139,997							1:097,8405		
<i>Companhia de aprendizes militares</i>										
Commandante.....										
Fiscal.....										
Instructor.....										
Secretario.....										
Quartel-mestre, agente.....										
Professor e adjunto.....										
Mestre de musica.....										
Dito de gymnastica e natação.....										
Enfermeiro.....										
Guardas.....										
Cozinheiro.....										
Serventes.....										
Aprendizes.....										
Praças.....	104:591,8708						16:070,0080			
Premio de voluntarios e engajados.....	5:539,390									
<i>Companhia de operarios militares</i>										
Praças.....	23:823,5450									
<i>Exercícios em batalhões e corpos</i>										
Commando de batalhões.....				1:466,8663						
Dito de companhias.....				5:188,9991				240,0000		
Fiscaes.....				941,9990						
Ajudantes, Secretarios e Quartéis-mestres.....				720,0000						651,999
<i>Praças de pret</i>										
Dos diversos corpos do exercito....	682:331,064		28:423,961	212:232,077	33:891,5342	37:074,5540	263:400,693	139:793,211	11:216,633	313:632,338
Gratificações e premios de voluntarios e engajados.....	37:240,248			36:417,8291	17:892,717	21:762,0011	64:324,5412	55:315,274	71:804,872	
<i>Guarda Nacional destacada</i>										
Capitães.....										
Tenentes.....										
Sargento Quartel-mestre.....						72,0000				
DIVERSAS DESPEZAS										
Vantagens a officiaes reformados e honorarios a empregados em diferentes serviços.....				6:005,745	561,3200	3:494,8635		1:070,8276	431,5890	
Gratificação para aluguel de criados.....	39:772,064		1:064,004	10:597,685	394,5000	790,8580	12:580,521	1:686,772	514,0000	
Dito ao Ajudante do Director das obras militares.....							157,849			
Dito pelo augmento de escripturação de uma companhia de mais de 100 praças.....					90,0000					
Ferragens e ferragens para os corpos de cavallaria, e bestas de bagagem de Officiaes, viajando no interior das Provincias.....	178:433,971			14:882,720			19:740,830	567,8600		5:490,292
Compra e remonta de cavallos de pessoa e bestas de bagagem.....	8:870,303			320,0000			1:217,720			
Remonta, sustento e curativo de cavallos para o exercito.....	7:456,000			370,0000			45,0000			5,0000
Acquisição, concerto e conservação de instrumentos.....	3:839,000			300,0000			337,5000			150,0000
Fabrico de uma cerca de arame da invernoada de Saycan.....	46,580					240,0000				698,520
Utensils e outros objectos.....										1:617,230
Objectos de expediente, etc.....	22:580,411		514,048	3:731,990	320,0000	976,575	2:126,238	1:614,5087	389,165	
Agua, luz e despesas miudas.....										
Bandeira nacional para a fronteira do Içá.....				1:000,0000						
Libertação de um escravo.....										
FARDAMENTO, EQUIPAMENTO, ARREIOS E ARMAMENTO										
Para os diferentes corpos do exercito.....	673:423,508		188,662	143:324,5342			110:641,103		31,680	5:363,064

tabella — Exercito

PIAUHY	MARANHAO	PARA	AMAZONAS	S. PAULO	PARANA	SANTA CATHARINA	S. PEDRO	MINAS GERAES	GOYAZ	MATO GROSSO	LONDRES	TOTAL
	1.800,000					3.699,238	9.606,747			2.162,347		36.591,353
	3.482,348	4.987,000					18.614,562			10.832,023		69.126,901
	3.286,294	3.705,228	380,107	4.244,878		3.782,000	20.685,518		1.111,000	9.607,211		77.296,208
	4.797,000	1.355,386					8.865,399			2.559,126		23.597,125
	4.503,000	1.489,000					6.934,000			1.605,991		49.677,569
	4.534,038	786,160					7.447,000			1.685,999		48.283,774
	44.655,897	8.705,361	10.366,833	5.723,749	1.561,000	13.921,527	22.163,334	3.201,328	13.037,826	41.903,413		312.844,059
	40.386,871	5.316,001	3.361,549	5.687,578	644,502	16.069,589	67.344,074	1.313,752	3.734,233	30.803,723		235.805,109
	20.222,834	44.364,793	6.404,002	3.602,320	1.362,561	24.268,510	438.313,814	4.938,931	22.204,271	64.916,030		510.217,701
												1.237,462
								1.300,000	1.500,000			3.000,000
								200,000	1.200,000			1.400,000
								960,000	960,000			1.920,000
								1.152,000	720,000			1.872,000
								1.440,000	720,000			2.160,000
								719,993	1.138,463			1.858,456
								499,992	499,992			999,984
								499,992	487,894			987,886
								499,991	75,267			575,258
								960,000	1.240,000			2.200,000
								384,000	384,000			768,000
								876,000	1.430,500			2.306,500
								5.421,510	8.635,186			14.056,696
												120.601,488
												5.569,390
		48.946,850					12.308,210					55.078,510
						1.200,000			3.490,686			6.157,351
						3.142,072			2.724,475			11.295,338
						360,000			1.388,628			2.890,618
				265,063		360,000			1.145,981			3.143,643
09.333,142	128.218,371	448.445,788	113.818,663	32.984,501	26.596,052	78.522,122	737.255,477	29.147,877	107.630,224	601.031,251		3.866.931,452
42.570,241			6.135,740	4.608,519	4.072,893	13.912,573	452.672,169					518.748,762
							660,000					660,000
							4.286,837					4.286,837
												72,500
												19.227,779
705,693	1.137,000	3.190,380	1.230,983	2.663,109	2.704,920	6.646,999	51.982,673		8.262,515	2.086,000		168.630,566
										28.055,932		137,519
												90,000
49,576	305,870			2.732,750	7.190,096		62.347,280	24,557	757,030	11.964,922		304.516,656
400,000				200,000		240,000	1.873,215		440,000			15.160,395
			2.197,157	43,000	72,000		330,000	2.045,000		718,000		13.376,500
	150,000	300,000	450,000			450,000	1.208,700		450,000	750,000		7.483,200
							4.968,692					1.968,692
			3.239,300	127,040						443,490		3.326,080
737,868	3.307.099	2.103,654	1.044,848	2.242,217	462,088	646,160	6.366,500	1.073,386	2.944,300	4.464,800		1.704,790
			95,000									59.832,464
												95,000
												1.000,000
207,838	8.963,831	410.409,229	769,810			2.174,738	375.856,261	4.281,600	298,803	60.392,072	124,500	1.502.775,809

BALANÇO 43

	MUNICIPIO DA CÔRTE	RIO DE JANEIRO	ESPIRITO SANTO	BAHIA	SERGIPE	ALAGÓAS	PERNAMBUCO	PARAHYBA	RIO GRANDE DO NORTE	CEARÁ
DESPEZA DAS PROVINCIAS PAGA NA CORTE E EM GOYAZ										
<i>CAVALLARIA</i>										
<i>S. Paulo</i>										
Tenente.....	406,5000									
Alferes.....	315,5333									
<i>Paraná</i>										
Capitão.....	480,5000									
Tenente.....	404,5000									
<i>Minas Geraes</i>										
Alferes.....	75,5000									
<i>Mato Grosso</i>										
Major.....	56,5000									
Alferes.....	346,5999									
<i>INFANTARIA</i>										
<i>Espirito Santo</i>										
Capitão.....	240,5000									
Tenentes.....	200,5000									
<i>S. Paulo</i>										
Capitão.....	43,5000									
Alferes.....	100,5000									
<i>Santa Catharina</i>										
Tenente.....	125,5000									
Alferes.....	400,5000									
<i>Goyaz</i>										
Alferes.....	60,5000									
	2.732:283,711	100,5000	43:572,819	556:016,8493	62:605,8124	102:671,8707	633:706,8327	225:252,8880	91:678,8400	393:524,8105

RECAPI

	MUNICIPIO DA CÔRTE	RIO DE JANEIRO	ESPIRITO SANTO	BAHIA	SERGIPE	ALAGÓAS	PERNAMBUCO	PARAHYBA	RIO GRANDE DO NORTE	CEARÁ
Estado Maior General.....	110:380,821			10:113,8266		1:080,8000	8:000,877			
Corpo de Estado Maior de Artilharia.....	61:510,8288					1:040,8000	7:133,8062			5:361,8384
Dito de Engenheiros.....	107:843,8372			7:896,8748		5:187,8007	4:262,8000			1:977,8000
Estado Maior de 1.ª classe.....	123:415,8375		2:097,8049		1:569,8571		9:522,8646	5:580,8506	1:137,8000	1:773,8000
Dito de 2.ª classe.....	64:621,8337			7:618,8000			10:027,8666	871,8805		773,8000
Repartição Ecclesiastica.....	23:000,8127		1:889,8193	6:345,8064		1:184,8031	9:930,8301	1:595,8000	1:685,8000	2:195,8709
Engenheiros.....	7:152,8363									
Artilharia.....	128:736,8963		486,8903	3:012,8720			4:399,8935	674,8000		118,8031
Cavallaria.....	65:204,8470		40,8000	5:065,8107			6:867,8416			1:416,8479
Infantaria.....	249:722,8666	100,5000	8:808,8909	77:934,8343	7:686,8294	10:069,8328	106:001,8901	13:742,8349	4:768,8688	54:073,8729
Companhia de aprendizes militares.....	110:160,8798						16:070,8080			
Companhia de operarios militares Exercicios em batalhões e corpos.....	23:823,8450			8:317,8646				240,8000		651,8990
Fragas de pret, inclusive engajamento.....	739:571,8312		28:423,8961	248:649,8368	61:784,8059	78:836,8351	327:723,8107	193:110,8485	83:021,8307	313:632,8588
Guarda Nacional.....						72,8500				
Diversas despesas.....	260:998,8329		1:878,8142	37:207,8719	1:565,8200	5:201,8790	36:214,8223	5:538,8735	1:034,8755	7:961,8142
Fardamento, equipamento, arreios e armamento.....	673:428,8508		188,8602	143:824,8342			110:641,8108		31,8680	5:363,8664
Despeza das Provincias paga na Corte e em Goyaz.....	2:713,8332									
	2.732:283,711	100,5000	43:572,819	556:016,8493	62:605,8124	102:671,8707	633:706,8327	225:252,8880	91:678,8400	393:524,8105

tabella — Exercito

PIAUIHY	MARANHÃO	PARÁ	AMAZONAS	S. PAULO	PARANÁ	SANTA CATHARINA	S. PEDRO	MINAS GERAES	GOYAZ	MATO GROSSO	LONDRES	TOTAL
									142,000			406,000 457,333
												180,000 104,000
												75,000
												56,000 316,999
												210,000 200,000
												45,000 100,000
												125,000 460,000
												60,000
124:186,764	204:796,923	369:326,413	205:464,439	103:103,218	67:152,547	177:738,348	2:192:756,943	65:193,838	219:425,543	1.012:160,976	220,259	9.623:027,977

TULAÇÃO

PIAUIHY	MARANHÃO	PARÁ	AMAZONAS	S. PAULO	PARANÁ	SANTA CATHARINA	S. PEDRO	MINAS GERAES	GOYAZ	MATO GROSSO	LONDRES	TOTAL
							33:432,960			10:544,869		173:532,793
		2:350,000					13:892,597			1:184,560		87:110,507
		4:113,637	12:604,272	4:262,000		4:502,000	9:823,890	2:326,200	4:502,000	2:909,732	63,533	472:856,005
		6:408,590	6:603,620	706,753	883,332	104,000	17:098,872	1:474,050	1:212,578	5:120,564	32,592	186:841,632
		3:840,000	6:236,367	1:546,000	1:656,691	1:973,000	20:234,543		1:493,000	3:206,153		125:977,234
	1:878,800			3:435,000	1:558,644		10:378,381	944,176	2:045,000	8:637,024		80:802,434
	2:045,000						1:723,600					8:877,963
		3:934,784					57:437,187					312:857,229
8:895,233	360,000		27:067,619	1:175,000		64,000	232:316,769	4:687,503	21:929,591	58:254,300		419:015,657
		24:645,318	593,237	4:826,436	18:881,807		369:399,238	6:706,011	40:107,330	37:215,822		1.325:982,883
	38:700,952	41:109,831	20:212,361	21:263,331	3:365,013	63:740,684				166:209,465		
												160:435,538
		48:946,859					12:308,210					55:078,510
				265,663		5:062,072			8:949,770			23:487,150
												4.388:730,214
411:903,383	128:218,371	148:445,788	121:974,403	57:592,919	30:668,947	92:434,693	889:927,646	29:147,877	107:630,224	601:031,251		2:019,337
							1:946,837					596:771,530
							126:079,060	3:142,943	12:224,045	48:435,144		
1:593,290	4:899,969	8:122,923	8:802,748	8:030,116	10:438,113	7:683,159						1.502:775,809
							2:174,738	375:836,261	1:281,600	298,803	124,000	2:855,332
										142,000		
124:186,764	204:796,923	369:326,413	205:464,439	103:103,218	67:152,547	177:738,348	2.192:756,943	65:193,838	219:425,543	1.012:160,976	220,259	9.623:027,977

MINISTERIO
TABELLA
§ 9.º Commis

	MUNICIPIO DA CÔRTE	ESPIRITO SANTO	BAHIA	SERGIPE	ALAGÔAS	PERNAMBUCO	PARAIBYBA	RIO GRANDE DO NORTE	CEARÁ
COMMANDOS DE FRONTEIRAS E DISTRICTOS MILITARES									
Commandantes.....									
INSPECÇÕES MILITARES									
Inspectores.....		59\$000							
Ajudantes de ordens.....									
Secretarios.....									
COMMANDOS DE ARMAS E SALAS DE ORDENS DAS PRESIDENCIAS									
Secretarios dos commandos...			480\$000			480\$000			
Amanuenses dos mesmos....			1:080\$000			720\$000			
Ditos das salas de ordens....		228\$387		240\$000	235\$422		210\$000	210\$000	240\$000
COMMANDO DE PRACAS E FORTALEZAS									
Commandantes — Coroneis...	360\$000					400\$000			
Ditos — Tenentes Coroneis, Ma- jores ou subalternos.....	960\$000					720\$000		725\$000	1:214\$000
Almoxarifes.....	323\$998					675\$475		108\$000	140\$901
Gratificação adicional e eta- pa a Officiaes superiores e subalternos, reformados e honorarios, empregados nos mesmos commandos de for- talezas, ou servindo de vo- gaes em conselho de guerra.	320\$830	24\$189	5:610\$379	74\$895	1:585\$379	66\$110	2:360\$467		
	1:973\$834	302\$576	7:170\$379	314\$895	1:820\$801	3:061\$385	2:600\$467	1:073\$000	1:611\$901

Natureza dos

	MUNICIPIO DA CÔRTE	ESPIRITO SANTO	BAHIA	SERGIPE	ALAGÔAS	PERNAMBUCO	PARAIBYBA	RIO GRANDE DO NORTE	CEARÁ
Gratificações.....	1:973\$834	278\$387	1:560\$000	314\$895	235\$422	2:995\$475	210\$000	348\$000	240\$000
Dita adicional.....			964\$379		390\$379	16\$110	619\$467	120\$000	240\$000
Dita de exercicio.....			1:608\$000					240\$000	480\$000
Forragens.....									
Etapas.....		24\$189	3:038\$000		1:193\$000	50\$000	1:741\$000	365\$000	511\$000
	1:973\$834	302\$576	7:170\$379	314\$895	1:820\$801	3:061\$385	2:600\$467	1:073\$000	1:611\$901

DA GUERRA

N. 107

sões militares

PIAUIHY	MARANHÃO	PARÁ	AMAZONAS	S. PAULO	PARANÁ	SANTA CATHARINA	S. PEDRO	MINAS GERAES	GOYAZ	MATO GROSSO	TOTAL
							2:359\$258			285\$700	2:644\$988
		768\$000									818\$000
		1:997\$094									1:99\$094
		2:337\$000									2:337\$000
		480\$000	479\$996				469\$670			480\$000	2:869\$666
		688\$375	540\$000				720\$000			360\$000	4:468\$375
237\$142	214\$193			240\$000	240\$000	240\$000		240\$000	240\$000		3:075\$144
		1:287\$000		600\$000							2:617\$000
	2:445\$000	1:977\$835		360\$000	725\$000	2:354\$000					11:407\$835
		307\$598				144\$600					1:699\$972
402\$161	63\$400		2:646\$431	2:122\$421	20\$038	511\$070	4:086\$032				19:603\$728
339\$303	2:692\$593	9:812\$902	3:666\$427	3:322\$421	985\$038	3:249\$070	7:635\$880	240\$000	240\$000	1:125\$700	53:238\$772

vencimentos

PIAUIHY	MARANHÃO	PARÁ	AMAZONAS	S. PAULO	PARANÁ	SANTA CATHARINA	S. PEDRO	MINAS GERAES	GOYAZ	MATO GROSSO	TOTAL
237\$142	214\$193	1:478\$973	1:019\$996	1:200\$000	240\$000	384\$000	1:489\$670	240\$000	240\$000	1:125\$700	15:752\$687
25\$161	380\$000	813\$220	161\$935	2:122\$421	125\$038	523\$870	1:147\$372				7:649\$352
	960\$000	1:682\$509	1:276\$096		240\$000	720\$000	1:256\$688				8:463\$263
		596\$000	957\$600				1:102\$600				2:656\$200
77\$000	1:138\$400	5:245\$200	250\$800		380\$000	1:621\$200	2:939\$580				18:576\$369
											140\$904
339\$303	2:692\$593	9:812\$902	3:666\$427	3:322\$421	985\$038	3:249\$070	7:635\$880	240\$000	240\$000	1:125\$700	53:238\$772

	MUNICIPIO DA CÔRTE	RIO DE JANEIRO	ESPIRITO SANTO	BAHIA	SERGIPE	ALAGÔAS	PER-NAMBUCO	PARAHYBA	RIO GRANDE DO NORTE	CEARÁ
OFFICIAES HONORARIOS										
Tenentes Coroneis....	480\$000			660\$000						
Majores.....	4:564\$000			425\$000						
Capitães.....	3:533\$998									
Tenentes.....	1:089\$290				61\$206					
Alferes.....	443\$200				10\$284					
OFFICIAES DA EXTINCTA 2.ª LINHA										
Coroneis.....			288\$000							
REFORMADOS										
Marchaes do Exercicio.	6:000\$000									
Marchaes de Campo..	5:760\$000									
Brigadeiros.....	42:696\$000			2:880\$000			1:918\$064			
Coroneis.....	13:883\$618			4:200\$000	240\$000		1:200\$000			
Tenentes Coroneis....	14:644\$898		1:920\$000	799\$992			1:452\$000			1:517\$000
Majores.....	30:450\$516			6:432\$992	1:373\$000	720\$000	1:678\$000	2:643\$200		2:016\$000
Capitães.....	43:112\$008		2:347\$200	13:121\$488	1:819\$477	2:379\$600	10:006\$800	2:467\$200	2:083\$833	1:667\$066
Tenentes e 1.ºs Tenentes	15:072\$301	230\$000	333\$040	7:381\$000	504\$000	1:439\$197	4:218\$812	660\$000		1:409\$320
Alferes e 2.ºs Tenentes	13:484\$337		593\$920	5:449\$080	432\$000	1:838\$160	5:340\$741	364\$000	432\$000	1:724\$331
Cirurgião-mór do Exercicio.										
Ditos de Divisão.....										
Ditos de brigada.....										
Primeiros Cirurgiões..			240\$000			316\$800	1:593\$600			
Segundos ditos.....						336\$000	201\$000			
Primeiros pharmaceuticos.....										
Capellães.....							2:042\$080		1:200\$000	
Sargentos.....										
Praças de pret.....	45:329\$778	5:254\$000	1:308\$730	26:672\$125	6:216\$395	8:289\$080	16:945\$050	4:877\$445	4:632\$225	11:293\$892
Elaça a Officiaes e praças que serviram na guerra da Independencia.....	10:849\$000		853\$000	2:704\$000		600\$000	5:517\$000	714\$000	466\$000	
INVALIDOS										
PESSOAL										
Commandante.....	2:222\$000									
Fiscal.....	1:918\$800									
Ajudante.....	760\$518									
Secretario.....	473\$000									
Quartel-mestre.....	432\$000									
Capitães.....	2:411\$183									
Tenentes.....	1:478\$000									
Alferes.....	3:403\$898									
Praças de pret.....	20:070\$707									
DIVERSAS DESPEZAS										
Luz.....	585\$804									
	253:668\$278	5:484\$000	7:933\$910	70:395\$677	10:656\$362	15:627\$837	51:823\$047	11:725\$845	8:816\$058	19:630\$439

Recapi

	MUNICIPIO DA CÔRTE	RIO DE JANEIRO	ESPIRITO SANTO	BAHIA	SERGIPE	ALAGÔAS	PER-NAMBUCO	PARAHYBA	RIO GRANDE DO NORTE	CEARÁ
Officiaes honorarios....	10:132\$488			785\$000	71\$490					
Ditos da extincta 2.ª linha.....			288\$000							
Reformados.....	210:379\$850	5:484\$000	7:648\$910	69:610\$677	10:584\$872	15:627\$837	51:823\$047	11:725\$845	8:816\$058	19:630\$439
Invalidos.....	33:155\$940									
	253:668\$278	5:484\$000	7:933\$910	70:395\$677	10:656\$362	15:627\$837	51:823\$047	11:725\$845	8:816\$058	19:630\$439

DA GUERRA

N. 108

inactivas

PIAUIHY	MARANHÃO	PARÁ	AMAZONAS	S. PAULO	PARANÁ	SANTA CATHARINA	S. PEDRO	MINAS GERAES	GOYAZ	MATO GROSSO	TOTAL
				3:400\$000			960\$000				2:100\$000
				1:200\$000	1:200\$000		190\$992		1:008\$000	1:017\$600	10:314\$592
720\$000		700\$000		1:348\$054	537\$708				2:794\$829	4:322\$596	14:493\$423
	264\$000	840\$000		432\$000	176\$400				804\$000	1:393\$031	5:776\$489
		720\$000							562\$296	324\$000	2:932\$180
											288\$000
							3:715\$500				6:000\$000
											9:478\$500
											19:774\$064
											36:066\$018
											34:424\$332
											81:082\$443
											188:887\$476
											59:028\$383
											56:219\$984
											3:661\$453
											1:152\$000
											2:433\$600
											2:654\$400
											1:358\$082
											241\$920
											4:565\$680
											360\$110
											188:887\$476
											31:708\$000
											2:222\$000
											1:918\$800
											760\$548
											473\$000
											432\$000
											2:111\$183
											1:178\$000
											3:403\$898
											20:272\$147
											585\$804
9:633\$365	18:133\$173	21:988\$115	3:983\$694	39:241\$432	9:659\$848	35:058\$493	138:793\$392	14:725\$847	16:739\$633	33:430\$846	797:160\$291

tulação

PIAUIHY	MARANHÃO	PARÁ	AMAZONAS	S. PAULO	PARANÁ	SANTA CATHARINA	S. PEDRO	MINAS GERAES	GOYAZ	MATO GROSSO	TOTAL
720\$000	264\$000	2:260\$000		6:380\$054	1:944\$108		1:159\$992		4:869\$125	7:060\$127	35:616\$384
											288\$000
8:948\$365	17:869\$173	19:728\$115	3:983\$694	32:861\$378	7:745\$740	34:873\$363	137:623\$090	14:725\$847	11:870\$508	26:370\$719	727:89\$527
						185\$130	46\$310				33:337\$380
9:633\$365	18:133\$173	21:988\$115	3:983\$694	39:241\$432	9:659\$848	35:058\$493	138:793\$392	14:725\$847	16:739\$633	33:430\$846	797:160\$291

MINISTERIO DA GUERRA

TABELLA N. 109

§ 11.º Ajudas de custo

	MUNICIPIO DA CÔRTE	BAHIA	MARANHÃO	S. PAULO	PARANÁ	SANTA CATHARINA	S. PEDRO	MINAS-GERAES	GOYAZ	MATO GROSSO	TOTAL
Ajudas de custo de ida e volta a commandantes de armas e officinas do exercito, que viajarão em commissão de serviço.....	6:772,350	200,5000	140,400	378,5000	398,000	72,5000	10:915,550	982,500	224,5000	200,5000	20:231,500

TABELLA N. 110

§ 12.º Fabricas

	MUNICIPIO DA CÔRTE	MATO-GROSSO	TOTAL
FABRICA DA POLVORA NA ESTRELLA			
<i>Pessoal</i>			
Director.....	6:781,5992		6:781,5992
Ajudante.....	3:000,5000		3:000,5000
Escreptuario.....	2:400,5000		2:400,5000
Fiel dos armazens.....	999,5996		999,5996
Porteiro.....	912,5500		912,5500
<i>Primeira divisão</i>			
Preparador, mestre geral, mestres, contra-mestres e operarios.....	10:764,5841		10:764,5841
<i>Segunda divisão</i>			
Mestres, officiaes, aprendizes e escreventes.....	17:977,5508		17:977,5508
<i>Companhia de operarios militares</i>			
Praças de pret.....	5:153,1150		5:153,1150
<i>Diversas despesas</i>			
Sustento do gado.....	1:245,5470		1:245,5470
Expediente, reparo nas officinas, etc.....	1:956,5802		1:956,5802
FABRICA DA POLVORA NO CAXIPÓ			
<i>Pessoal</i>			
Gratificação ao encarregado.....		4:800,5000	4:800,5000
Mestres e operarios.....		8:582,5640	8:582,5640
<i>Diversas despesas</i>			
Compra de drogas.....		274,5760	274,5760
Forragem e ferragem.....		748,5700	748,5700
	51:192,2290	14:406,1100	65:598,3390
Natureza dos vencimentos			
	MUNICIPIO DA CÔRTE	MATO-GROSSO	TOTAL
Gratificações.....	4:379,5156	4:800,5000	9:179,5156
Ordenados.....	7:599,5996		7:599,5996
Etapa.....	2:115,5336		2:115,5336
Diarias.....		8:582,5640	8:582,5640
	14:094,5488	13:382,5640	27:477,5128

MINISTERIO DA GUERRA

TABELLA N. 111

§ 13.º Presídios e colonias militares

	MUNICIPIO DA CORTE	MARANHO	PARÁ	S. PAULO	PARANÁ	SANTA CATHARINA	S. PEDRO	GOYAZ	MATO GROSSO	TOTAL
PRESÍDIOS										
PESSOAL										
Commandantes.....								3:995,847		3:995,847
Ajudantes.....								338,934		338,934
Capellão e professor de primeiras letras.....								453,220		453,220
Operarios.....								950,260		950,260
Praças e presos.....								2:005,554		2:005,554
EXPEDIENTE										
Papel, ponnas, livros, impressões, etc.....				169,200						169,200
DIVERSAS DESPEZAS										
Gastos com o material.....								81,960		81,960
Ditos com medicamentos.....								736,890		736,890
Compra de diversos objectos.....								1:204,843		1:204,843
Luz.....								18,480		18,480
COLONIAS										
PESSOAL										
Directores.....		624,540	2:002,800	937,819	9 0,8974	1:231,5000	123,8689		8:177,8173	14:106,8792
Ajudantes.....			584,5326	720,8000	259,8000	785,8000			373,8000	2:721,8326
Sub-Director.....		573,8000								573,8000
Escrivães e almoxarifis.....			365,8000	119,8994	127,8330	120,8000				732,8324
Capellão e professor de primeiras letras.....		748,8000	71,8000	88,132			12,8774			830,8006
Medico e encarregado da botica.....				449,8780		112,8000	12,8774			574,8554
Enfermeiros.....				144,8800						144,8800
Feitor.....					320,8000					320,8000
Colonos.....						792,8560				792,8560
Operarios.....			1:440,8000	25:153,8500	2:829,8385					29:432,8885
Commandante do destacamento.....				420,8000						420,8000
EXPEDIENTE										
Papel, ponnas, livros, etc.....			91,8800					130,8000		221,8800
DIVERSAS DESPEZAS										
Gratificação á officiaes, guias, remadores, e outros empregados.....				5:015,8657						5:015,8657
Sustento dos guias, remadores e presos.....				2:240,8385						2:240,8385
Medicamentos, generos alimenticios, vestuario, etc.....			6:050,8285	116,8460		120,8000			240,8000	6:526,8745
Compra de livros e mais objectos para as escolas.....			149,8920							149,8920
Dita de objectos, concerto de mo-véis, etc.....				579,8660				14,8000		593,8660
Dita, concerto e construcção do caudão.....	248,8182		326,8330	27,8000						601,8982
Encaixotamento, transportes e fretos de diversos objectos.....		72,8000		71,8960						143,8960
Aluguel, construcção e concerto de casas.....			459,8740	61,8960						521,8700
Guizamento e outras despezas com capellas.....			459,8000		70,8000					439,8000
Luz e despezas miudas.....			696,8660							766,8660
Importancia entregue ao Director da colonia Pedro II, para a abertura da estrada a Macapá.....			5:000,8000							5:000,8000
Servico das varações no salto do Avanhadava.....				67,8000						67,8000
Diversas despezas e eventuaes.....	485,8800									485,8800
DESPEZA DAS PROVINCIAS PAGA NA CORTE										
PESSOAL										
Director da colonia Urucú.....	308,8800									308,8800
Ajudante do mesmo.....	212,8000									212,8000
Escrivão.....	30,8000									30,8000
DIVERSAS DESPEZAS										
Materiaes e outros objectos para a colonia do Jatahy.....	908,8155									908,8155
Objectos do expediente e outros, fornecidos á commissão do alto Uruguay.....	274,8420									274,8420
	2:467,8357	2:017,8340	17:696,8591	36:322,8907	4:896,8686	3:160,8560	149,8237	10:039,8595	8:790,8173	85:240,8646

MINISTERIO
TABELLA
§ 14.º Obras

	MUNICIPIO DA CÔRTE	ESPIRITO SANTO	BAHIA	SERGIPE	ALAGOÁS	PERNAMBUCO	GEARÁ
PESSOAL							
Engenheiro.....							
OBRAS							
Nos arsenaes e armazens de artigos bellicos.....	44:754\$500		151\$500	1:275\$540		27\$040	
No Asylo de invalidos da patria.....	46:570\$066						
No archivo militar.....	1:206\$320						
No conselho supremo militar.....	417\$700						4:980\$180
Nos depositos de polvora.....	6:850\$000						
No dito de aprendizes artilheiros da fortaleza de S. João.....	2:544\$200						
Nos destacamentos de Philadelphia, Santa Clara e Mucury.....	674\$688						
Nas enfermarias e hospitaes.....	7:867\$328					2:094\$400	
Na escola militar.....	387\$580						
Na escola geral do tiro em Campo Grande.....	1:876\$284						
Nas fortalezas e fortes.....	3:099\$782		4:765\$280			166\$880	
Na fabrica d'armas da fortaleza da Conceição..	5:950\$000						
Nos laboratorios e outras repartições militares.	4:632\$428					28\$470	
Nos proprios nacionaes.....	43:859\$040						
No paço imperial.....	1:418\$436						
Nos quartais e corpos de guarda.....	138:983\$705	2:749\$860	1:274\$604		12:079\$066	1:909\$300	9:878\$765
Na repartição do ajudante general.....	8:486\$000						
Na repartição fiscal.....	5:667\$840						
Na secretaria de estado.....	198\$900						
Expediente, carretos e despezas miudas da administração.....	1:294\$500						
Construcção de um edificio no arsenal de guerra para alojamento da companhia de aprendizes artifices.....							
Dita de um pontilhão.....							
Dita de uma casa para guarda da polvora.....							
Dita de uma ponte junta á cidade de Bagé..							
Importancia de uma cerca de arame.....							
Pequenos reparos, pintura, etc.....			150\$000				
	236:430\$494	2:749\$860	6:341\$444	1:275\$540	12:079\$066	4:226\$090	14:858\$045

DA GUERRA
N. 112
militares

PIAUIY	MARANHÃO	PARÁ	AMAZONAS	PARANÁ	SANTA CATHARINA	S. PEDRO	MINAS GERAES	COYAZ	TOTAL
				42\$870			296\$774		339\$644
			25\$000	329\$000	212\$680			209\$550	17:074\$870 16:370\$066 1:206\$520 417\$700 12:000\$980
		170\$800							2:344\$200
	118\$000	530\$000	372\$163		11\$340			3:461\$590	674\$688 14:451\$820 387\$530 1:376\$234 33:567\$458 5:950\$000 4:660\$898 13:859\$040 1:418\$436 334:047\$334 8:486\$000 5:667\$840 198\$900
	31:417\$367		7:470\$639		6:647\$290				1:294\$500
111\$000	1:507\$500		21:483\$973		16:959\$380	447:110\$181			22:314\$980 1:727\$920 380\$000 2:866\$666 8:000\$000 536\$960
			60\$800						22:314\$980 1:727\$920 380\$000 2:866\$666 8:000\$000 767\$760
111\$000	33:040\$067	700\$800	29:412\$597	371\$970	23:830\$690	183:156\$707	296\$774	3:761\$140	552:652\$084

	MUNICIPIO DA CÓRTE	RIO DE JANEIRO	ESPIRITO SANTO	BAHIA	SERGIPE	ALAGÓAS	PERNAMBUCO	PARANHYBA	RIO GRANDE DO NORTE	CEARÁ
Gratificação ao Official do gabinete do Ministro.....	2:400,5000									
Dita a Magistrados pelo serviço de Auditores em Conselhos de Guerra.....			48,5000		34,5371	443,5225	600,5000	546,5645	464,5722	703,5332
Dita a Capellães contratados.....						704,5000				
Dita ao Porteiro do Gabinete Imperial.....	68,5568									
Dita a diversos empregados civis e militares.....	4:830,5374									
Dita aos ordenanças da Secretaria do Estado.....	802,5800									
Dita a um Capitão do Corpo do Estado-maior da 1.ª classe em comissão na Europa.....										
Dita por substituições e interinidades.....	464,5000									
Aforamento do terreno onde se acha edificado o hospital militar em Andarahy.....	384,5000									
Importancia despendida com as lanchas da flotilha do Amazonas, que conduziram uma comissão deste Ministerio.....										
Vencimentos da tripolação dos escaleres das fortalezas e outras despezas com as mesmas.....	23:910,5500			365,5000						
Salario a peões.....										
Diaria a um guarda do Arsenal de Guerra em serviço no Aurá.....										
Dita, sustento, vestuario e transporte do presos e sentenciados.....	1:585,5372			1:414,5300		2,5628	890,5374			
Transporte, etapa e comodorias a officiaes e praças do Exercito, Voluntarios da Patria, suas familias e operarios.....	323:393,5403			2:868,5984			19:992,5792	1:108,5000	1:747,5800	
Apprehensão e transporte de voluntarios, desertores e recrutadas.....	420,5000	24,5000		32,5000			24,5000		16,5000	123,5000
Expressos militares.....										
Bandeira e drifas.....										
Passagem e ajuda de custo a empregados civis, militares e a operarios.....	216,5000		1:866,5500	326,5800						
Enterramento de officiaes e praças.....	1:543,5000			782,5000	400,5000		283,5860		200,5000	99,5000
Compra de terrenos, alugueis e reparos de casas.....	6:403,5364				791,5664	981,5496	1:879,5262	152,5968		
Dita e concerto de moveis e utensis, etc.....							217,5373			
Dita de animaes para diligencias.....										
Dita de livros para o alistamento militar.....										
Dita de madeira para os armazens de artigos bellicos.....										
Despezas com destacamentos.....	1:435,5887									
Livros, objectos de expediente, impressões, encadernações, publicações de editaes e assignatura de jornaes.....	40:444,5612		24,5370	121,5320	20,5900	9,5000	444,5330			4,5180

DA GUERRA

N. 113

eventuaes

PIAUDY	MADEIRA	PARÁ	AMAZONAS	S. PAULO	PARANÁ	SANTA CATHARINA	S. PEDRO	MINAS GERAES	GOYAZ	MATO GROSSO	LONDRES	TOTAL
												2:400,000
493,389	429,270			243,304	20,000	627,482	4:019,5061	19,334	45,5690	723,832		9:105,977
						845,000			301,5666			1:830,5666
												68,368
		427,309										4:065,883
												802,800
											426,667	426,667
		36,755					8,602					509,357
												384,000
			5:637,817									5:637,817
	3:214,490	2:920,000		4:954,300	4:496,300	4:320,000	4:776,000					39:065,690
							441,270					441,270
		10,000										40,000
	4:992,327	868,426			200,970		404,074					7:419,471
2:066,360	490,000	5:134,830	10:380,807	4:127,700	403,000		45:032,612		2:642,846	730,488		416:859,642
46,000	46,000	44,000	8,000	15,000			104,000	484,430	4,300	8,000		4:038,730
			3:306,040							6:839,620		10:145,660
			404,600									404,600
								24,000				2:433,300
		400,000	199,500		72,820	273,640	829,820	11,000	199,880	362,680		5:027,520
	37,500	1:400,000	4:703,762	1:268,346	2:056,000		32:361,764	360,000	2:398,450	2:450,322		54:244,868
									46,000			263,575
									510,000			510,000
		10,000						450,000				460,000
			239,000									239,000
												1:435,887
			92,600	27,300			3:220,800	47,280				44:396,892

BALANÇO 46

Continuação da tabella

	MUNICIPIO DA CÔRTE	RIO DE JANEIRO	ESPIRITO SANTO	BAHIA	SERGIPE	ALAGÓAS	PERNAMBUCO	PARANHYBA	RIO GRANDE DO NORTE	CEARÁ
Passagens de praças.....										384,830
Premio pelo fabrico de uma pisto'a retro-carga pelo systema Winchester.....	500,000									
Guizamento e outras despezas com as capellas das fortalezas.....	239,970		67,140				119,060			
Concerto em uma lancha.....										
Frotamento de um vapor.....										
Ordenado de um ex-almoxarife durante o tempo em que esteve entregando o material a seu cargo.....										
Transporte dos alumnos da escola de infantaria e cavallaria e de empregados do Arsenal de Guerra.....										
Collocação de dous portaes na fortaleza da Bertioega.....										
Inspecção de saude por medico paisano.....			24,500							
Iluminação em dias de festa nacional.....								39,880		
Commissão aos Agentes Financeiros.....										
Publicação nominal dos cidadãos aptos para o serviço militar..										
Importancia despendida com a remessa da extincta pharnacia militar para a provincia da Bahia.					45,810					
Freto de cargas e condução de bagagens, artigos bellicos, etc.				135,200					6,000	21,000
Aluguel de animaes o de embarcações para transporte.....									365,000	
Transmissão de telegrammas....	5,500									
Differenças de cambio.....	114,580									
Diversas despezas miudas, asseio, etc.....	2.741,830							51,627		
	381.592,840	24,500	1.999,910	6.015,804	992,275	1.436,840	23.155,253	1.948,720	2.499,522	1.338,862

— Despezas eventuaes

PIAUHY	MARANHÃO	PARA'	AMAZONAS	S. PAULO	PARANA'	SANTA CATHARINA	S. PEDRO	MINAS GERAES	GOYAZ	MATO GROSSO	LONDRES	TOTAL
												384,830
												500,000
		25,260								65,000		451,430
										2,400,000		65,000
												2,400,000
							10,732					10,732
							328,200					328,200
				136,000								136,000
										233,600		24,000
14,000		84,182		46,000		40,000	370,333	12,880		233,600		833,275
											5926	5926
								40,000				40,000
												45,140
						23,000			9,366,482	524,883		10,081,567
							508,600					873,600
				5,360								10,860
												114,800
							449,300					3,296,977
2:591,649	5:879,587	40:780,782	21:672,126	4:847,780	4:309,290	6:431,422	89:886,168	1:118,944	13:485,314	14:342,427	127,593	600:145,877

MINISTERIO DA GUERRA

TABELLA N. 114

Despezas pagas e não escripturadas em exercicios anteriores

	EXERCICIOS	BAHIA	ALAGÔAS	CEARA'	MARANHÃO	AMAZO- NAS	GOYAZ	TOTAL
Intendencia, arsenaes etc.								
DEPCSITOS DE ARTIGOS BELLICOS								
Fardamento.....	1872—1873				163\$300			163\$300
Corpo de saúde e hospitaes.								
Tratamento de praças fóra dos hospitaes.....	1877—1878				220\$800			220\$800
Consignação de um pharmaceutico.....	» — »	45\$000						45\$000
Exercito.								
Tenente.....	1877—1878		12\$000					12\$000
Alferes.....	» — »				1:304\$000			1:304\$000
Praças de pret.....	1872—1873				107\$880			107\$880
	1874—1875				144\$060			144\$060
	1876—1877				43\$920			43\$920
	1877—1878		5\$400	1:202\$202	5:847\$805			7:055\$497
Gratificação e premios de voluntarios e enga- jados.....	1876—1878				399\$750			399\$750
Agua, luz e despezas miudas.....	1874—1875				22\$000			22\$000
	1876—1878				68\$600			68\$600
Guarda Nacional.								
Praças de pret.....	1872—1873				865\$440			865\$440
Classes inactivas.								
REFORMADOS								
Praças de pret.....	1873—1874				20\$100			20\$100
	1875—1878	5:370\$780			494\$430			5:865\$210
Etapa a um voluntario da independencia.....	1876—1877	92\$000						92\$000
Presidios e colonias militares.								
Commandantes.....	1877—1878					347\$420		347\$420
Professor.....	» — »					133\$332		133\$332
Operarios.....	» — »					493\$000		493\$000
Diarias a presos.....	» — »					472\$173		472\$173
Jornaes a trabalhadores.....	» — »				1:648\$994			1:648\$994
Obras militares.								
Aluguel de uma canôa e jornal aos tripolantes que conduziram o inspector das obras ao Rio Negro.....	1875—1876					260\$000		260\$000
Gratificação a um praticante.....	» — »					310\$000		310\$000
Diversas despezas e eventuaes.								
Diarias a recrutas e desertores.....	1874—1875				3\$150			3\$150
	1877—1878	783\$900			20\$400			804\$300
Aluguel de casas para quartéis.....	» — »				98\$000			98\$000
Transporte de officiaes, e praças.....	» — »				153\$200			153\$200
		6:291\$680	17\$400	1:202\$202	11:622\$819	570\$000	1:445\$925	21:150\$116

MINISTERIO DA AGRICULTURA

MINISTERIO DA AGRICULTURA, COMMERCIO E OBRAS PUBLICAS

TABELLA N. 115

§ 1.º Secretaria de Estado

	MUNICIPIO DA CÔRTE	PERNAMBUCO	MARANHÃO	TOTAL
PESSOAL				
Ministro e Secretario de Estado.....	12:000\$000			12:000\$000
Directores.....	31:878\$463			31:878\$463
Chefes de Secção.....	53:996\$066			53:996\$066
Primeiros Officiaes.....	29:784\$874			29:784\$874
Segundos ditos.....	27:380\$424		480\$000	27:860\$424
Amanuenses.....	17:986\$906	960\$000	416\$665	19:363\$571
Praticantes.....	5:664\$719			5:664\$719
Porteiro.....	2:325\$551			2:325\$551
Ajudante.....	1:800\$000			1:800\$000
Continuos.....	5:599\$968			5:599\$968
Correios.....	5:194\$872			5:194\$872
<i>Addido</i>				
Director.....	4:999\$992			4:999\$992
EXPEDIENTE				
Papel, pennas, etc.....	5:474\$010			5:474\$010
Impressões e encadernações.....	40:106\$000			40:106\$000
DIVERSAS DESPEZAS				
Gratificação por trabalhos extraordinarios.....	800\$000			800\$000
Dita a ordenanças.....	60\$000			60\$000
Serventes.....	360\$000			360\$000
Assignatura de jornaes, compra de livros, mappas e collecções de leis.....	779\$506			779\$506
Dita de moveis e utensilios.....	750\$000			750\$000
Passagens.....	1:715\$430			1:715\$430
Cavagaldura aos correios.....	450\$000			450\$000
Fardamento aos mesmos.....	450\$000			450\$000
Assentamento de linhas telephonicas.....	919\$000			919\$000
Luz e despesas miudas.....	3:069\$663			3:069\$663
	254:092\$038	960\$000	896\$665	255:948\$703

Natureza dos vencimentos

	MUNICIPIO DA CÔRTE	PERNAMBUCO	MARANHÃO	TOTAL
Ordenados.....	150:084\$746	960\$000	896\$665	151:941\$411
Gratificações.....	47:501\$689			47:501\$689
Diarias.....	1:026\$000			1:026\$000
	198:612\$435	960\$000	896\$665	200:469\$100

MINISTERIO DA AGRICULTURA, COMMERCIO E OBRAS PUBLICAS

TABELLA N. 116

§ 2.º Sociedade Auxiliadora da Industria Nacional

	MUNICIPIO DA CÔRTE
Assignatura de exemplares do periodico da mesma Sociedade.....	6:000\$000

TABELLA N. 117

§ 3.º Acquisição de plantas, etc.

	MUNICIPIO DA CÔRTE	BAHIA	PIAUHY	LONDRES	TOTAL
Importancia entregue ao Instituto Fluminense d'Agricultura.....	24:000\$000				24:000\$000
Idem ao Instituto Bahiano d'Agricultura.....		20:000\$000			20:000\$000
Compra de instrumentos aperfeiçoados destinados à lavoura; livros para a bibliotheca do Museo Industrial; imagens e outros objectos para a capella do Asylo Agricola e Fabrica de Chapéos do Chile.....	5:000\$000				5:000\$000
Assignatura de jornaes.....	1:200\$000				1:200\$000
Auxilio para transporte de cavallos vindos da Europa com destino à Provincia do Rio Grande do Sul.....	400\$000				400\$000
Fretes e passagens.....	7\$608				7\$608
Acquisição e remessa de plantas e sementes.....	120\$937			177\$778	298\$715
Diferenças de cambio na despeza paga em Londres.....	54\$300				54\$300
ESTABELECIMENTO RURAL—S. PEDRO DE ALCANTARA, NO PIAUHY					
Pessoal					
Director.....			3:600\$000		3:600\$000
Escriptuario.....			628\$880		628\$880
Professores e adjunto.....			314\$997		314\$997
Enfermeiro.....			299\$997		299\$997
Economio.....			75\$000		75\$000
Encarregado da lavoura.....			180\$000		180\$000
Feitoir.....			72\$000		72\$000
Dispenseiro.....			150\$000		150\$000
Cozinheiro.....			63\$000		63\$000
Trabalhadores e serventes.....			1:031\$000		1:031\$000
Guarda de menores.....			129\$500		129\$500
Diversas despezas					
Gastos com a fundação do Estabelecimento.....			235\$500		235\$500
Serviços por empreitada.....			959\$808		959\$808
Generos alimenticios.....			4:914\$585		4:914\$585
Medicamentos e dietas.....			88\$040		88\$040
Roupa e calçado.....			695\$663		695\$663
Objectos para o expediente.....			87\$280		87\$280
Moveis, utensis e diversos objectos.....			739\$715		739\$715
Compra de ferramentas e materiaes.....			652\$250		652\$250
Dita e tratamento de animaes.....			20\$000		20\$000
Passagens, transportes e carretos.....			613\$885		613\$885
Beneses por desobriga.....			120\$000		120\$000
Luz e despezas miudas.....			92\$540		92\$540
	30:782\$848	20:000\$000	15:783\$640	177\$778	66:744\$263

MINISTERIO DA AGRICULTURA, COMMERCIO E OBRAS PUBLICAS

TABELLA N. 118

§ 5.º Eventuaes

	MUNICIPIO DA CÔRTE	PIAUHY	PARÁ	LONDRES	TOTAL
Gratificações por substituições.....	1:508\$956	117\$062	1:626\$018
Dita ao Porteiro do Gabinete Imperial.....	68\$568	68\$568
Importancia de um mappa-mundi.....	30\$000	30\$000
Despezas de tachigraphia e outras na reunião do Congresso Agri- cola.....	1:894\$000	1:894\$000
Custo de quadros para diplomas da Exposição de Philadelphia...	168\$000	168\$000
Fornecimento de vidros para o Museo Industrial, concertos, etc.	1:411\$000	1:411\$000
Impressão e brochura do relatorio.....	17:000\$000	17:000\$000
Acquisição de insignias de ordens honorificas do Imperio.....	187\$333	187\$333
Commissão aos agentes financeiros pelas despezas deste Ministerio.	11:886\$037	11:886\$037
Despeza com o transporte de uma pedra offerecida por Sua Ma- gestade o Imperador para o monumento de Washington.....	263\$667	263\$667
Diferença de cambio na despeza paga em Londres.....	3:759\$021	3:759\$021
Telegrammas.....	5\$440	72\$000	72\$000
Passagens, transportes, etc.....	5\$440
	25:845\$885	117\$062	72\$000	12:307\$037	38:341\$981

TABELLA N. 119

§ 6.º Jardim Botânico da Lagõa de Rodrigo de Freitas

	MUNICIPIO DA CÔRTE
Prestação ao Thesoureiro do Imperial Instituto Fluminense d'Agricultura.....	24:000\$000

MINISTERIO DA AGRICULTURA, COMMERCIO E OBRAS PUBLICAS

TABELLA N. 120

§ 7.º Jardim Botânico do Passeio Publico

	MUNICIPIO DA CÔRTE
Prestação para o custeio.....	10:000\$000
Conservação das obras.....	3:265\$675
	<u>13:265\$675</u>

TABELLA N. 121

§ 8.º Corpo de Bombeiros

	MUNICIPIO DA CÔRTE	LONDRES	TOTAL
PESSOAL			
Director.....	4:417\$000		4:417\$000
Ajudante.....	3:469\$000		3:469\$000
Medico.....	1:800\$000		1:800\$000
Commandantes de secção.....	4:320\$000		4:320\$000
Chefe ajudante.....	1:440\$000		1:440\$000
Ditos de secção.....	2:390\$500		2:390\$500
Ditos de turma.....	8:947\$500		8:947\$500
Ditos de bomba.....	7:878\$193		7:878\$193
Instructores.....	2:640\$000		2:640\$000
Bombeiros.....	75:412\$565		75:412\$565
Encarregado das officinas.....	1:200\$000		1:200\$000
Machinistas.....	1:163\$982		1:163\$982
EXPEDIENTE			
Papel, pennas, etc.....	679\$024		679\$024
DIVERSAS DESPEZAS			
Cocheiros e carroceiros.....	16:183\$089		16:183\$089
Compra, tratamento e sustento de animaes.....	10:211\$379		10:211\$379
Conservação, concerto e substituição do material.....	4:968\$742		4:968\$742
Custo, frete e seguro de uma bomba a vapor.....		4:612\$222	4:612\$222
Acquisição de bi-carbonato de soda e acido sulphurico.....		609\$889	609\$889
Fardamento ás praças.....	12:408\$110	834\$445	13:242\$555
Despezas extraordinarias de incendios e outras.....	2:476\$152		2:476\$152
Despezas extraordinarias de incendios e outras.....	440\$000		440\$000
Dita com assentamento de linhas telephonicas.....	4:588\$213		4:588\$213
Luz e despezas miudas.....	1:849\$894		1:849\$894
Diferença de cambio.....			
	<u>168:883\$443</u>	<u>6:036\$536</u>	<u>174:939\$999</u>
Natureza dos vencimentos			
			MUNICIPIO DA CÔRTE
Gratificações.....			107:192\$840
Dita de exercicio.....			1:440\$000
Dita de chefe.....			360\$000
Dita adicional.....			1:440\$000
Dita especial.....			840\$800
Soldo.....			2:160\$000
Forragem.....			833\$600
Etapa.....			811\$800
			<u>115:078\$840</u>

MINISTERIO DA AGRICULTURA, COMMERCIO E OBRAS PUBLICAS

TABELLA N. 122

§ 9.º Illuminação Publica

	MUNICIPIO DA CÔRTE	LONDRES	TOTAL
A GAZ			
Inspector effectivo do serviço da iluminação a gaz.....	5:903\$160	5:903\$160
Pessoal empregado na Repartição Fiscal do Governo junto á companhia do gaz...	3:720\$000	3:720\$000
Despezas miudas da repartição.....	1:174\$400	1:174\$400
Illuminação da cidade.....	670:631\$233	670:631\$233
Dita do Passelo Publico e Praças da Constituição, Duque de Caxias e D. Pedro II.	5:937\$371	5:937\$371
Remoção de candelabros existentes em varias praças desta cidade e sua substituição por combustores de uma só luz.....	666\$580	666\$580
Ao Conselheiro Epiphanio C. de Souza Pitanga pelo exame e avaliação do material da companhia do gaz.....	1:500\$000	1:500\$000
Ao Bacharel Alvaro Joaquim de Oliveira.....	1:500\$000	1:500\$000
Pessoal da comissão de avaliação do material da mesma companhia.....	4:798\$483	4:798\$483
Tradução e publicação na Inglaterra, França e Estados-Unidos de um edital chamando propostas para a iluminação a gaz da capital do Imperio.....	2:294\$556	2:294\$556
Telegrammas.....	1:265\$300	1:265\$300
Diferença de cambio....	700\$841	700\$841
A GAZ-GLOBO			
Fiscal da iluminação dos suburbios.....	3:960\$000	3:960\$000
Illuminação dos mesmos suburbios.....	96:250\$520	96:250\$520
Despezas com a collocação dos competentes combustores.....	59:850\$000	59:850\$000
	857:837\$888	2:294\$556	860:152\$444

MINISTERIO DA AGRICULTURA, COMMERCIO E OBRAS PUBLICAS

TABELLA N. 123

§ 10.º Garantia de juros ás estradas de ferro

	MUNICIPIO DA CÔRTE	BAHIA	PERNAMBUCO	S. PAULO	LONDRES	TOTAL
<i>INSPECÇÃO</i>						
<i>Pessoal</i>						
Engenheiros Fiscaes		6:600\$000	6:600\$000	12:600\$000		25:800\$000
Ajudante.....		3:999\$996	3:600\$000	3:600\$000		11:199\$996
Encarregado do exame de contas.....		355\$000	347\$399	720\$000		1:422\$399
Escrevente da Repartição.....		1:680\$000	1:800\$000			3:480\$000
<i>Expediente</i>						
Papel, pennas e outros artigos.....		73\$020	169\$880	122\$480		365\$880
<i>Diversas despesas</i>						
Assignatura de jornaes.....				33\$000		33\$000
Compra de livros.....				10\$000		10\$000
<i>GARANTIA</i>						
A' Estrada da Bahia.....					800:000\$000	800:000\$000
A' de Pernambuco.....					518:417\$036	518:417\$036
Diferença de cambio.....	402:693\$047					402:693\$047
	402:693\$047	12:708\$016	12:517\$279	17:085\$480	1.318:417\$036	1.763:420\$858

MINISTERIO DA AGRICULTURA, COMMERCIO E OBRAS PUBLICAS

TABELLA N. 124

§ 11.º Estrada de Ferro D. Pedro II

	MUNICIPIO DA CÓRTE	LONDRES	TOTAL
PESSOAL			
ADMINISTRAÇÃO CENTRAL			
DIRECTORIA			
Director	18:000000		18:000000
Secretario	5:325561		5:325561
Comprador	4:321874		4:321874
Official	3:435090		3:435090
Primeiro Escriptuario	2:868041		2:867804
Segundos ditos	5:0918748		5:0918748
Amanuenses	3:857682		3:857682
Continuos	2:335821		2:335821
SECÇÃO DE CONTABILIDADE			
Guarda-livros	6:173587		6:173587
Ajudante do mesmo	2:8048313		2:8048313
Primeiro Escriptuario	2:9908353		2:9908353
Segundo dito	2:520875		2:520875
THEsourARIA			
Thesoureiro	6:0918459		6:0918459
Pagador	6:509840		6:509840
Fiel do Thesoureiro	3:4168062		3:4168062
Escrivão	2:8058321		2:8058321
ALMOXARIFADO			
Almozarife	4:7708313		4:7708313
Fiel	2:5118567		2:5118567
Despachante	2:3638496		2:3638496
Administrador do combustivel	2:6978420		2:6978420
Amanuense	1:1698716		1:1698716
Extranumerarios, guardas e trabalhadores do Almozarifado e do serviço de combustivel	28:9208922		28:9208922
SERVIÇO TELEGRAPHICO			
Chefe	4:664886		4:664886
TRAFEGO			
Chefe	8:4008000		8:4008000
Ajudante	5:3268058		5:3268058
Official	3:3288781		3:3288781
Contador	6:9818863		6:9818863
Ajudante	3:6598468		3:6598468
Primeiros Escriptuarios	20:2338511		20:2338511
Segundos ditos	15:3088990		15:3088990
Amanuenses	4:3218148		4:3218148
Impressor de bilhetes	2:2158390		2:2158390
TRENS			
Conductores de 1.ª classe	28:7358094		28:7358094
Ditos de 2.ª	32:6478689		32:6478689
Ditos de 3.ª	31:0288250		31:0288250
ESTAÇÕES			
Agentes	131:6808470		131:6808470
Ajudantes	8:5368400		8:5368400
Fieis	20:8428485		20:8428485
Primeiros Escriptuarios	8:1758365		8:1758365
Segundos ditos	10:2108194		10:2108194
Conferentes	40:171849		40:1708460
Amanuenses	2:6638018		2:6638018
Bilheteiros	8:2998104		8:2998104
Telegraphistas de 1.ª classe	7:9368275		7:9368275
Ditos de 2.ª	2:7738130		2:7738130
Ditos de 3.ª	75:7178492		75:7178492
Encarregados de paradas	6:0318784		6:0318784
Extranumerarios, guarda-freios, guardas, bagageiros e trabalhadores	640:1328881		640:1328881

Continuação da tabella—Estrada de Ferro D. Pedro II

	MUNICIPIO DA CÔRTE	LONDRES	TOTAL
VIA PERMANENTE			
Engenheiro residente.....	8:400#000	8:400#000
Chéfes de Secção.....	14:757#081	14:757#081
Conductores de 1. ^a classe.....	13:838#930	13:838#930
Ditos de 2. ^a	19:204#412	19:204#412
Escripturarios.....	2:744#480	2:744#480
Amanuenses.....	3:762#314	3:762#314
Desenhistas, extranumerarios, mestres de officinas, machinistas, foguistas, carvoeiros, operarios e serventes.....	1.258:050#631	1.258:050#631
LOCOMOÇÃO			
Chefe.....	8:400#000	8:400#000
Ajudante.....	5:063#760	5:063#760
Official.....	3:329#700	3:329#700
Amanuenses.....	4:994#874	4:994#874
Escripturarios.....	7:541#765	7:541#765
Armazenistas.....	3:825#997	3:825#997
Desenhistas, extranumerarios, mestres de officinas, machinistas, foguistas, carvoeiros, operarios e serventes.....	774:720#811	774:720#811
MATERIAL E MACHINAS			
Dormentes, madeiras, telhas, livros impressos, objectos de expediente, ferragens e materiaes diversos comprados no Rio de Janeiro.....	971:173#167	971:173#167
Combustivel, seguro do mesmo e parte do frete.....	4:103#000	247:889#924	231:992#924
Custo, remessa e inspecção de trilhos e accessorios.....	225:988#259	225:988#259
Dito idem de fio telegraphico.....	4:724#853	4:724#853
DIVERSAS DESPEZAS			
Obras de empreitada.....	14:578#955	14:578#955
Fretes, descargas e carretos.....	408:677#029	408:677#029
Despeza com arrumação do material.....	565#117	565#117
Corretagens.....	244#380	244#380
Tratamento de varios empregados enfermos.....	1:950#000	1:950#000
Honorarios de um relojoeiro.....	1:800#000	1:800#000
Aluguels de casa.....	2:294#160	2:294#160
Pennas d'agua e canalisação.....	352#939	352#939
Consumo de gaz.....	17:762#659	17:762#659
Assentamento de linhas telephonicas.....	600#000	600#000
Publicações.....	3:611#900	3:611#900
Indemnisações e restituções.....	11:345#245	11:345#245
Despezas miudas.....	8:835#043	8:835#043
Diferença de cambio.....	146:182#969	146:182#969
	4.973:729#534	478:603#036	5.453:332#570

§ 12.º Obras publicas geraes

	MUNICIPIO DA CÔRTE	BAHIA	PERNAMBUCO	CEARÁ
INSPECÇÃO GERAL				
<i>Pessoal</i>				
Inspector.....	8:550\$000			
Ajudantes de districtos e Engenheiros auxiliares.....	25:330\$000			
Engenheiros encarregados da direcção de diversas obras.....	20:767\$737		5:002\$000	1:503\$000
Desenhadores.....	1:777\$037			
Escrivão e Secretario.....	3:600\$000			
Escripturario.....	1:600\$485			
Collaboradores.....	5:294\$948			
Agente comprador.....	2:880\$000			
Fiel do deposito.....	2:160\$000			
Conductores.....	1:782\$000			
Porteiro.....	982\$071			
Continuo.....	893\$413			
<i>Expediente</i>				
Papel, pennas e outros objectos.....	2:245\$677			
ESGOTO DA CIDADE				
<i>Pessoal</i>				
Engenheiro Fiscal.....	6:093\$000			
Ajudantes.....	15:761\$000			
Secretario.....	1:440\$000			
ESTRADAS DE FERRO				
<i>Pessoal</i>				
Engenheiros Fiscaes.....				
Dito da companhia Carris Urbanos.....	2:887\$000			
ESTRADAS DE RODAGEM				
Despezas com a de Assunguy.....				
Ditas com a de Alcobaga.....				
Ditas com a de D. Francisca.....				
Ditas com a de Mato Grosso.....				
Ditas com a de Coritibanos.....				
Ditas com a que media entre S. Matheus e a antiga colonia do Uruçú, no Espirito Santo.....	41:490\$152			
Ditas com a que existe entre a povoação do Uruçú e o porto de Jacarandá, no Rio S. Matheus, em Minas.....	6:065\$220			
Conservação e melhoramentos de diversas estradas.....	57:930\$636			
Despezas com a commissão astronomica de determinação da posição geographica da estrada de S. João do Rio Claro.....	20:044\$377			
CANAES, RIOS, PORTOS, ETC				
Despezas com o canal do Sangradouro.....				
Importancia por conta de uma draga a vapor destinada aos trabalhos do mesmo canal.....				
Despezas com a commissão hydraulica, incumbida de estudos no porto de Santos, e da exploração de rios.....	2:335\$000			
Ditas com o fornecimento e collocação de boias no canal de Bragança e outros.....	6:632\$599	21\$000		
Limpeza dos rios e vallas, e aterro dos pantanos e mangue da Cidade Nova.....	13:815\$700			
Gastos com a destruição do casco de um hiate na Lagoa dos Patos.....	317\$619			
Despezas com os trabalhos para o melhoramento de portos.....			174:728\$528	
Ditas com a conservação do porto do Maranhão.....	893\$333			
PONTES				
Despesa feita com a pintura das pontes Sete de Setembro e Boa- Vista.....			5:635\$923	
Dita com o assoalho da ponte da Praia Pequena.....	897\$764			
DIVERSAS OBRAS				
Obras nas caixas, aqueductos e chafarizes.....	90:920\$450			
Ditas em proprios nacionaes.....	403\$850			
Ditas para a bastecer de agua a cidade.....	20:795\$327			
Ditas no edificio destinado ao Correio.....				

Continuação da tabella — Obras publicas

	MUNICIPIO DA CÔRTE	BAHIA	PERNAMBUCO	CEARÁ
Obras na rampa e talude á margem do Parnahyba.....				
Ditas de escavação e outros serviços para a constituição de galerias de esgoto de aguas pluvias.....	471:944#038			
Ditas no edificio do Instituto Agricola do Jardim Botânico.....	125#800			
Ditas no edificio do Museo Agricola Industrial.....	46:000#000			
Ditas na rua do Rezende em frente ao predio n. 78.....	18#645			
Ditas na rua Dons de Dezembro.....	125#000			
Conservação da abegoaria.....	5:213#583			
Dita dos jardins da caixa d'agua da rua de Estacio de Sá.....	520#000			
DIVERSAS DESPEZAS				
Gratificação a um ajudante na qualidade de Director das obras do edificio da Praça D. Pedro II.....	1:200#000			
Dita ao ajudante do Inspector por accumulção de um logar da mesma categoria.....	4:800#000			
Dita ao Escrivão da Inspectoria por acrescimo de trabalho.....	600#000			
Dita a um encarregado de serviços geologicos.....	107#526			
Dita a guardas de caixas e chafarizes.....	66:850#008			
Dita a mestres e operarios de obras.....	20:573#250			
Dita extraordinaria aos mesmos.....	18:048#722			
Dita ao Administrador da Floresta da Tijuca.....	2:833#326			
Dita ao dito da das Paineiras.....	4:800#000			
Dita ao pessoal do deposito geral.....	6:020#020			
Serventes.....	3:194#500			
Commissão encarregada da construcção de açudes.....				14:428#571
Objectos fornecidos á mesma commissão.....	268#300			
Importancia entregue ao chefe da commissão astronomica.....	6:000#000			
Machinismo e mais objectos fornecidos á mesma commissão.....	11:321#040			
Passagens e mais despesas com a mesma commissão.....	2:126#570			
Objectos de expediente para as diversas commissoes de engenheiros.....	2:722#540			
Ajudas de custo, passagens e fretes.....	8:572#580			27#000
Trabalho florestal na Tijuca e Paineiras.....	45:495#287			
Despezas com a compra e sustento do animaes.....	7:080#624			
Ditas idem de combustivel.....	1:428#800			
Compra de material para obras.....			41:857#261	5:982#340
Dita idem para o deposito geral.....	28:831#803			
Despezas com a impressão de 1.000 mappas do prolongamento da estrada de ferro de S. Paulo.....	120#000			
Traducção de inglez para portuguez da obra intitulada — Indian Railways de Mr. Juland Danvers.....	500#000			
Cessão feita ao Governo Imperial por D. Eugenia Amalia de Almeida Andrade, do direito de propriedade de uma obra de engenharia composta por seu finado marido Carlos Augusto de Castro Andrade.	4:000#000			
Assignatura de vinte exemplares da «Revista de Obras Publicas e Minas» publicada em Portugal.....			832#220	
Impressões, publicações, etc.....	926#100			
Collecção de leis.....	9#000			
Compra de uma casa no morro de Santo Rodrigues e o respectivo terreno.	9:304#000			
Aluguel e concerto de casas.....	5:416#666		5:500#092	
Dito de carros.....	528#000			
Telegrammas.....	87#800			
Assentamento de linhas telephonicas.....	470#000			
Luz e despesas miudas.....	2:600#103		284#120	
Diferença de cambio.....	22:293#615			
	1.110:880#421	21#000	233:850#044	61:937#911

geraes e auxilio ás provincias

PIAUHY	MARANHÃO	PARÁ	S. PAULO	PARANÁ	SANTA CATHARINA	S. PEDRO	GOYAZ	LONDRES	TOTAL
822\$500									822\$500
									471:944\$038
									125\$800
									16:000\$000
									18\$645
									125\$000
									5:213\$583
									520\$000
									1:200\$000
									4:800\$000
									600\$000
									107\$526
									66:850\$908
									20:573\$250
									18:648\$722
									2:833\$326
									1:800\$000
									6:020\$920
									3:194\$300
									14:428\$571
									268\$300
									6:000\$000
									11:324\$040
									2:126\$570
									2:722\$540
									9:666\$880
								1:067\$000	15:193\$287
									7:080\$024
									1:428\$800
									47:839\$601
									28:831\$803
									120\$000
									500\$000
									4:000\$000
									93\$778
									93\$778
									1:458\$320
									9\$000
									9:504\$000
									10:926\$658
									328\$000
									87\$800
									470\$000
									2:884\$223
									22:293\$615
908\$620	68:054\$593	7:200\$000	293\$098	49:851\$703	79:947\$260	181:208\$516	5:002\$000	72:989\$297	1.839:454\$363

MINISTERIO DA AGRICULTURA, COMMERCIO E OBRAS PUBLICAS

TABELLA N. 126

§ 13.º Esgoto da Cidade

	MUNICIPIO DA CÓRTE
Despezas feitas pelo secretario da repartição fiscal junto á Companhia <i>City Improvements</i> e pessoal empregado no escriptorio da mesma.....	3.656\$727
Pagamento á dita Companhia.....	1.942:513\$276
	1.946:170\$003

MINISTERIO DA AGRICULTURA, COMMERCIO E OBRAS PUBLICAS.

TABELLA N. 127

§ 14.º Telegraphos

	MUNICIPIO DA CÔRTE	MARANHÃO	S. PEDRO	TOTAL
TELEGRAPHOS OPTICOS				
Diversos empregados.....	2:631\$100			2:631\$100
Compra de signaes, reparos de mastros, etc.....	5:907\$416			5:907\$416
TELEGRAPHOS ELECTRICOS				
PESSOAL				
<i>Serviço geral</i>				
Director.....	11:864\$508			11:864\$508
Vice-Director.....	7:800\$000			7:800\$000
Secretario.....	2:640\$000			2:640\$000
Contador.....	2:400\$000			2:400\$000
Desenhista.....	2:400\$000			2:400\$000
Escripturarios.....	2:133\$333			2:133\$333
Encarregado geral das linhas.....	6:000\$000			6:000\$000
Dito das ditas do Norte.....	6:000\$000			6:000\$000
Engenheiros, inclusive o encarregado das linhas do Rio Grande do Sul....	38:769\$369			38:769\$369
Chefes de Estação.....	8:500\$000			8:500\$000
Continuo.....	110\$000			110\$000
Feitores, guardas e inspectores.....	87:812\$541			87:812\$541
Estacionarios.....	139:282\$357			139:282\$357
Carteiros e serventes.....	53:922\$064			53:922\$064
<i>Arrecadação do material e officinas</i>				
Chefe.....	4:200\$000			4:200\$000
Ajudante do mesmo.....	2:880\$000			2:880\$000
Escrivão.....	1:200\$000			1:200\$000
Encarregado do material.....	2:640\$000			2:640\$000
Ajudante.....	1:800\$000			1:800\$000
Adjuntos.....	36:969\$706			36:969\$706
Mestres, operarios e trabalhadores.....	50:372\$340			50:372\$340
MATERIAL E OUTRAS DESPEZAS				
Gratificação a engenheiros e empregados.....	81:736\$400			81:736\$400
Cavalgadura para engenheiros e empregados.....	1:100\$000			1:100\$000
Féria da companhia da lancha a vapor.....	5:115\$000			5:115\$000
Machinas e material telegraphico.....	52:236\$940			52:236\$940
Fretes, passagens, etc.....	12:372\$341		405\$087	12:777\$628
Construção e conservação de linhas.....	738:867\$423	48\$300		738:915\$923
Levantamento de plantas.....	7:259\$315			7:259\$315
Aluguel de casas.....	28:179\$780			28:179\$780
Luz e despesas miudas.....	19:756\$616			19:756\$616
Importancia de um telegramma, expedido de ordem da presidencia desta pro- vincia á do Pará.....		17\$300		17\$300
	1.424:839\$346	65\$800	405\$087	1.425:310\$736

	MUNICIPIO DA CÔRTE	ESPIRITO SANTO	BAHIA
TERRAS PUBLICAS E COLONISAÇÃO			
REPARTIÇÃO CENTRAL			
<i>Pessoal</i>			
Inspector Geral.....	7:670\$542		
Ajudante.....	4:916\$339		
Chefes de Secção.....	9:529\$160		
Officiaes.....	7:199\$681		
Amanuenses.....	6:176\$860		
Porteiro.....	1:494\$622		
Continuo.....	983\$741		
Auxiliares.....	11:400\$000		
Desenhadores.....	2:980\$467		
<i>Diversas despesas</i>			
Papel, pennas, etc.....	1:298\$207		
DELEGACIAS			
<i>Pessoal</i>			
Delegados.....			
Fiscal.....			
Officiaes.....			
Porteiro archivista.....			
<i>Medição e demarcação de terras</i>			
Despesa com os trabalhos desta natureza e outros a cargo de engenheiros e agrimen- sores, inclusive os da comissão encarregada da medição e demarcação de terras á margem do Madeira e Mamoré.....	391\$200	104:440\$830	917\$422
COLONISAÇÃO			
<i>Pessoal</i>			
Inspector especial.....		1:887\$096	
Dito na provincia do Espirito Santo.....	1:500\$000		
Dito na do Paraná.....	3:500\$000		
Secretario.....		300\$000	
Directores e ajudantes.....		12:114\$784	
Padres catholicos e protestantes.....		1:849\$992	
Professores.....		4:269\$975	
Medicos, pharmaceuticos e enfermeiros.....		8:261\$000	
Escripturario e guarda-livros.....		4:759\$385	
Agentes.....			
Feitores.....			
Operarios, trabalhadores e serventes.....			
Agrimensores.....			
Medico da extincta colonia Rio Branco.....			164\$316
Guarda das plantações e hufefeitorias da mesma colonia.....			120\$000
<i>Diversas despesas.</i>			
Gratificação a agentes de colonisação.....			
Dita por serviços extraordinarios.....			
Dita a William Henry Clark por serviços a bem da colonisação.....			
Dita á comissão encarregada de examinar o estado das colonias.....			
Importancia entregue ao Inspector Geral para ser applicada ao pagamento de despesas com o respectivo serviço.....	7:720\$000		
Idem, idem e ao Engenheiro Leopoldo José da Silva para a medição de lotes e para o estabelecimento de emigrantes em S. Paulo.....	30:000\$099		
Dita a diversos empregados da Thesouraria encarregados dos pagamentos nas colonias. Dita entregue ao Consul Geral do Brazil em Genova, para ser dada a Marcolli Lorenzo e Baroni Ragalia, viuva de Mastri Antonio, residentes na Italia, por parte dos colonos Marcolli Antonio e Cavate Gaetano.....			

COMMERCIO E OBRAS PUBLICAS

N. 128

e Colonisação

PERNAMBUCO	S. PAULO	PARANÁ	SANTA CATHARINA	S. PEDRO	MINAS GERAES	LONDRES	TOTAL
							7:070\$342
							4:916\$389
							9:529\$160
							7:199\$684
							6:176\$860
							1:494\$622
							983\$741
							11:400\$000
							2:986\$467
							1:293\$207
		1:599\$900		1:999\$992			3:599\$988
				295\$832			295\$832
			999\$999	1:399\$992			2:399\$991
				699\$996			699\$996
	162:679\$830	58:123\$985	79:183\$717	13:541\$050	6:900\$000		426:180\$040
		2:500\$000		2:430\$000			6:837\$096
							1:501\$000
							3:500\$000
							300\$000
							33:705\$124
		4:314\$272	10:139\$096	9:136\$972			10:707\$941
		6:854\$621	2:063\$328				7:223\$299
		2:433\$324		520\$000			45:024\$764
		24:269\$554	7:458\$840	2:633\$400			41:401\$883
2:400\$000		36:642\$498		1:920\$000			3:355\$161
			1:435\$161				3:311\$900
		3:311\$900					212:775\$126
		212:775\$126					988\$870
			988\$870				164\$516
							120\$000
		3:778\$322					3:778\$322
		1:649\$000					1:649\$000
						2:000\$000	2:000\$000
							16:165\$933
				16:165\$933			
							7:720\$000
							30:000\$099
				482:415\$758			482:415\$758
						106\$000	106\$000

BALANÇO 51.

Continuação da tabella—Terras

	MUNICIPIO DA CÔRTE	ESPIRITO SANTO	BAHIA
Transporte, sustento e outras despesas com colonos e emigrantes.....	177:448\$589	67:445\$608	
Despezas a bem da colonisação.....	1:200\$000		
Ditas com as colonias Itajaly e Principe D. Pedro.....	6:825\$000		
Ditas com a colonia Isabel.....			
Ditas com a colonia Blumenau.....	3:136\$000		
Ditas com a colonia Luiz Alves.....	1:256\$326		
Ditas com a colonia Azambuja.....			
Ditas com a colonia Angelina.....	82\$500		
Ditas com a colonia Porto Real.....	95:879\$844		
Ditas com a colonia Santa Leopoldina.....	2:400\$000		
Ditas com a colonia Cananéa.....	2:224\$057		
Ditas com as colonias D. Isabel e Conde d'Eu.....	2:632\$250		
Ditas com a colonia Mucury.....	13:002\$252		
Ditas com a colonia Caxias.....	400\$000		
Ditas com a colonia Nova Italia.....	3:960\$000		
Ditas com a colonia Tubarão.....	1:674\$193		
Ditas com o nucleo colonial S. Bernardo.....	200\$000		
Ditas com a comissão á fazenda de S. João de Paquequer.....	40:504\$457		
Ditas com um encarregado da guarda dos objectos existentes na extincta colonia de Cananéa.....			
Indemnisação aos emprezarios da colonia Theetonia dos lotes coloniacs que foram encorporados á colonia Conde d'Eu.....			
Adiantamento e auxilio a colonos.....		49:071\$500	
Subvenção á Sociedade colonisadora em Hamburgo.....	81:250\$000		
Construcção, aluguel e reparos de casas, etc.....	12:583\$318	9:291\$374	
Dita e concerto de estradas e pontes e fundação de novas colonias.....		25:636\$054	
Dita e reparos de capellas catholicas e protestantes, imagens, paramentos, etc.....			
Emolumentos dos passaportes legalisados gratuitamente pelo Consul Geral de Hamburgo.....			
Ajudas de custo, passagens e fretes.....	13:410\$609	3:744\$200	
Transportes e mais despesas com o contingente do batalhão de infantaria ao serviço deste Ministerio.....			
Compra de livros e outros objectos de expediente, publicações, impressões etc.....		327\$070	
Dita e concerto de moveis e utensis.....			
Dita de ferramenta e animaes.....		17:443\$860	
Dita de medicamentos e dietas.....		38:810\$636	
Dita de diversos objectos, inclusive roupa e calçado.....			
Dita de terrenos.....			
Dita de sementes e mudas.....		7:369\$090	
Objectos de escriptorio para diferentes comissões.....			
Impressão de 2.000 mappas da parte da Provincia do Espirito Santo, em que se acham comprehendidas as colonias.....	4:365\$000		
Diferenças de cambio.....	7:095\$500		
Luz e despezas miudas.....	1:039\$000	252\$500	
HOSPEDARIA DE EMIGRANTES			
<i>Pessoal</i>			
Chefe do escriptorio de locação de serviços.....	2:160\$000		
Auxiliares.....	3:690\$000		
Interpretes.....	5:770\$000		
Guardas.....	3:285\$000		
Administrador da hospedaria.....	2:190\$000		
<i>Diversas despezas</i>			
Despezas diversas feitas pela Inspectoria Geral das Terras Publicas com colonos e emigrantes.....	18:802\$174		
Decima do predio occupado pela mesma hospedaria.....	960\$000		
	575:557\$946	1:126:946\$054	1:201\$938

Publicas e Colonisação

PERNAMBUCO	S. PAULO	PARANÁ	SANTA CATHARINA	S. PEDRO	MINAS GERAES	LONDRES	TOTAL
		293:933\$745	19:180\$438	267:985\$865		20:847\$001	846:483\$266
			422:026\$520				1:200\$000
18:000\$000			184:358\$413				428:851\$520
			68:597\$504				18:000\$000
			115:475\$895				187:694\$143
			43:034\$806				69:850\$890
							115:475\$895
							45:717\$306
							95:579\$844
							2:400\$000
							2:224\$067
							2:032\$230
							43:002\$232
							400\$000
							3:960\$000
							1:074\$193
							200\$000
							40:501\$437
							695\$520
	693\$520						14:000\$000
				14:000\$000			90:472\$301
		71:400\$804					81:230\$000
		193:837\$938					215:442\$830
		729:315\$501		1:451\$420			1.556:403\$584
		970\$000					970\$000
						277\$667	277\$667
		5:136\$300		3:321\$903			25:313\$012
							40\$000
		40\$000					3:048\$345
		2:606\$775		114\$700			186\$760
		186\$760					68:356\$869
		36:231\$309		14:661\$700			61:603\$028
		22:171\$314		621\$678			1:047\$046
		1:047\$046					679:083\$984
		679:083\$984					7:369\$090
							5:437\$587
		5:437\$587					4:365\$000
							7:095\$500
							6:469\$615
		5:060\$446		116\$700			
							2:160\$000
							3:690\$000
							5:770\$000
							3:285\$000
							2:190\$000
							18:802\$174
							960\$000
20:400\$000	163:375\$366	2.404:434\$974	957:711\$337	835:454\$660	6:900\$00	23:230\$668	6.115:212\$933

	MUNICIPIO DA CÔRTE	ESPIRITO SANTO
PESSOAL		
Director.....		1:200\$000
Administrador.....		
Missionarios.....		
Thesoureiro.....		
Professores.....		
Agente.....		
Cozinheiro.....		
Feitores.....		
Operarios.....		
Assalariados.....		
Escripturario.....		
Capellão.....	1:200\$000	
Prefeito dos capuchinhos.....		1:080\$000
Guardas.....		
DIVERSAS DESPEZAS		
Despezas feitas por Fr. Fidelis d'Avola em provelto da catechese.....	1:600\$000	
Importancia entregue ao Director do aldeamento do Rio Doce.....	8:000\$000	
Dita idem ao do Itambacury.....		
Dita idem ao Administrador das obras da igreja matriz de Castro.....		
Comedorias ao Capellão e Missionarios.....		1:572\$573
Feria, sustento, vestuario e brindes para os indios.....		
Compra de ferramenta e outros objectos.....		
Dita de livros, objectos de expediente e impressões.....	723\$400	
Pessoal empregado nos reparos da igreja de S. Sebastião.....		
Construcção e concerto de casas, pontes, etc.....		
Aluguel de casas.....		
Expediente para as escolas.....	598\$900	
Conducções e passagens.....	237\$000	
Frete de volumes.....		
Enterramento de Missionarios.....		
	12:350\$300	3:822\$573

COMMERCIO E OBRAS PUBLICAS

N. 129

civilização de índios

MARANHÃO	PARÁ	AMAZONAS	S. PAULO	PARANÁ	MINAS GERAES	GOYAZ	TOTAL
1:018\$387				3:199\$994			5:448\$381
						450\$000	450\$000
		4:630\$999			4:203\$053	2:957\$000	11:802\$052
				720\$000		900\$000	900\$000
						1:075\$692	2:605\$692
						400\$000	400\$000
						30\$000	30\$000
				864\$000			864\$000
				2:160\$000		40\$000	2:200\$000
				6:967\$447			6:967\$447
600\$000							600\$000
						150\$000	150\$000
							1:200\$000
							1:050\$000
							1:600\$000
							2:293\$332
							9:299\$996
				766\$500			766\$500
						37\$000	1:814\$000
8\$060	427\$390	1:477\$000		4:376\$000		6:883\$911	14:802\$926
840\$450		4:233\$812					1:024\$150
		184\$000					19\$000
		19\$000					723\$400
						244\$500	244\$500
							1:320\$000
		1:320\$000				97\$080	97\$080
		327\$256	45\$430				971\$586
		206\$000					237\$000
							206\$000
2:497\$707	427\$390	12:407\$067	45\$430	16:054\$221	7:798\$381	14:165\$183	69:577\$342

§ 17.º Subvenção ás compa

	MUNICIPIO DA CÔRTE	ESPIRITO SANTO
A' Companhia de navegação do Araguaya		
A' do Espirito Santo e Campos	63:000\$000	
A' de Paquetes brasileiros da linha do Sul	329:999\$772	
A' de Paquetes brasileiros da linha do Norte	816:883\$700	
A' de Commercio e Navegação do Amazonas	96:000\$000	
A' de Navegação Catharinense	35:000\$000	
A' de Navegação do Rio Itapemerim		12:000\$000
A' Bahiana		
A' mesma, pela navegação no baixo S. Francisco		
A' Sergipense		
A' do Norte e Manguaba		
A' Pernambucana		
A' do rio Parnahyba		
A' Costeira do Maranhão		
A' Progressista		
A' Nacional de navegação, linha fluvial de Montevideo a Mato Grosso	299:750\$000	
A' de Navegação a vapor do Tocantins	82:000\$000	
A' Nacional de navegação entre o Rio de Janeiro e Montevideo	120:000\$000	
A' United States and Brasil Mail Steam Ship line	199:999\$980	
A' Real Companhia de Paquetes a Vapor	7:499\$110	
Despezas feitas pelo paquete S. Paulo entre os portos de Cananéa e a colonia do mesmo nome	4:800\$000	
Gratificação ao Fiscal da Companhia de Navegação	250\$000	
	2.055:132\$562	12:000\$000

COMMERCIO E OBRAS PUBLICAS

N. 130

nhias de navegação por vapor

BAHIA	SERGIPE	ALAGÔAS	PERNAMBUCO	PIAUHY	MARANHÃO	PARANÁ	GOYAZ	TOTAL
							12:110\$113	12:110\$113
								63:000\$000
								329:999\$772
								816:883\$700
								96:000\$000
								33:000\$000
								12:000\$000
								84:000\$000
								46:666\$666
84:000\$000		6:666\$666						12:000\$000
40:000\$000	12:000\$000							30:000\$000
		30:000\$000						133:599\$986
			133:599\$986					48:000\$000
				48:000\$000				186:000\$000
					186:000\$000			12:000\$000
						12:000\$000		299:750\$000
								82:000\$000
								120:000\$000
								199:999\$980
								7:499\$110
								4:800\$000
								250\$000
124:000\$000	12:000\$000	36:666\$666	133:599\$986	48:000\$000	186:000\$000	12:000\$000	12:110\$113	2.653:529\$207

	MUNICIPIO DA CÓRTE	ESPIRITO SANTO	BAHIA	SERGIPE	ALAGÓAS	PERNAMBUCO	PARAHYBA	RIO GRANDE DO NORTE	CEARÁ
ADMINISTRAÇÃO									
<i>Pessoal</i>									
Director Geral.....	6:600,000								
Administrador.....		1:399,980	3:994,533	1:309,980	1:799,898	3:999,996	1:800,000	1:403,204	2:400,000
Contador.....	4:999,992	999,984	3:275,631	999,984	1:199,999	2:999,984	1:200,000	1:000,000	1:799,998
Thesoureiro.....	4:800,000		2:421,500			2:393,358			
Primeiros officiaes.....	20:334,826		1:999,992			1:894,104			
Segundos ditos.....	14:400,000		1:510,149			1:568,089			
Terceiros ditos.....	15:999,960		2:400,000			2:302,037			
Officiaes.....									2:721,877
Ditos addidos.....									
Fleis do Thesoureiro.....	5:400,000		300,000			300,000			
Praticantes.....		730,000	10:625,000	730,000	1:820,000	10:127,500	1:742,500	724,000	737,500
Porteiro.....	1:800,000								
Praticantes supra numerarios.....	94:900,000		687,500						
Dito addido.....	720,000								
Carleiros, pedestres e estafetas.....	72:974,250	1:460,000	11:147,840	1:456,000	2:178,000	46:124,000	1:460,000	1:460,000	4:892,500
<i>Expediente</i>									
Papel, ponnas, etc.....	19:766,530	257,850	5:713,689	487,820	665,210	725,530	525,000	582,290	667,990
Impressões e encadernações.....	11:147,893	428,526	2:165,000	234,500	235,800	865,800		1,500	399,560
DIVERSAS DESPEZAS									
Gratificação a empregados.....									
Serventes.....	14:812,000		1:451,800		96,000		480,000	292,000	
Passagens e ajudas de custo.....	13:268,150			21,000					
Condução de malas.....	102:770,819	4:940,800	11:334,520	3:062,400	6:339,992		9:800,000	6:184,000	7:257,560
Transporte de malas do Correio do Rio de Janeiro para os portos estrangeiros.....	33:617,070								
Saldo a favor dos Correios Alemão, Francês, Belgia e Ingles pela correspondencia permutada entre elles e o do Brazil. Quota do Brazil nas despezas da Secretaria Internacional da União Postal Universal em Berne, dos annos de 1877 e 1878.....									
Indemnização pelo extravio de cartas registradas.....	1:761,000		50,000						
Metado das multas aos apprehensores de cartas não selladas.....	2:032,440		425,000			247,000			
Custo, seguro e frete de sellos.....	725,000								
Crimbos, signetes e seus accessorios.....	7:325,826		1:930,500	26,000	454,720	417,720			
Malas, moveis e outros objectos.....	2:631,500		281,680	33,000	3,000	277,000			
Fabrico e concorto de saccos.....	505,430				37,880	119,000			
Annuncios, editaes e assignatura de jornaes.....					500,000			192,000	1:200,000
Compra de livros, mapas, etc.....						1:800,000			
Aluguel de casas e armazens.....	1:375,000					131,500			167,580
Reparos nos edificios.....									
Pintura feita no edificio do Correio, moveis, utensis, lettras, disticos, etc.....	3:678,360								
Quadros e campainhas electricas para a Directoria Geral.....	1:091,500								
Assentamento de linhas telephonicas.....	680,000								
Carretos e outras despezas.....	7:108,000								
Agua, luz e despezas miudas.....	7:421,533	107,490	1:906,740	84,000	9,280	624,800	164,490	84,460	375,530
Diferença de cambio na despeza paga em Londres.....	3:991,577								
AGENCIAS									
Porcentagem, gratificação e diaria aos Agentes.....	163:479,840	2:236,455	10:637,933	6:184,977	7:721,836	10:620,509	5:342,398	5:116,726	9:791,182
Custoeo e outras despezas.....	28:730,652								
<i>Despeza da Provincia de S. Pedro paga na de S. Paulo</i>									
Agente.....									
	670:865,209	12:560,615	73:988,627	14:719,941	23:075,675	87:445,587	22:514,507	17:012,740	32:305,377

Natureza dos

	MUNICIPIO DA CÓRTE	ESPIRITO SANTO	BAHIA	SERGIPE	ALAGÓAS	PERNAMBUCO	PARAHYBA	RIO GRANDE DO NORTE	CEARÁ
Ordonados.....	44:406,531	1:399,984	10:266,428	1:599,984	1:999,991	10:230,933	2:000,000	1:599,993	4:666,644
Gratificações.....	30:668,227	5:226,135	16:593,329	6:984,957	6:153,887	13:352,694	6:342,398	5:303,892	12:045,813
Porcentagens.....	163:479,840				2:537,835	2:494,638		619,5105	
Diarias.....			23:312,141	2:186,000	3:998,000	56:251,500	3:682,500	2:184,000	5:630,900
	238:554,627	6:826,119	50:171,898	10:770,941	14:709,673	82:338,637	12:024,898	9:706,990	22:342,437

COMMERCIO E OBRAS PUBLICAS

N. 131

Reio Geral

PIAUHY	MARANHAO	PARA	AMAZONAS	S. PAULO	PARANA	SANTA CATHARINA	S. PEDRO	MINAS GERAES	GOYAZ	MATO GROSSO	LONDRES	TOTAL
1.399,992 987,6450	2.608,6329 1.813,6159	2.599,5992 1.800,5000	1.999,5980 1.599,5984	3.182,5693 2.007,5430 1.860,5150 44,5440 2.251,5590	1.800,5000 1.200,5000	1.800,5000 1.200,5000	2.734,5937 1.800,5000	3.199,5992 2.400,5000 1.798,5029 1.434,5003 2.391,5324	1.400,5000 534,5086	1.399,5992 902,5488		6.600,5000 42.416,5358 34.740,5169 13.273,5037 23.748,5263 22.121,5152 20.701,5997 10.768,5391 399,5999 6.199,5992 57.977,5012 4.800,5000 93.387,5300 720,5000 187.207,5557
	2.801,6057	2.449,5936					2.796,5071 399,5999					
730,5000	4.474,5102	3.650,5000	662,5000	199,5992 7.300,5000	1.786,5250	1.825,5000	6.242,5500	2.727,5500	730,5000	614,5000		
1.435,5000	12.350,5667	5.475,5000	1.520,5000	9.425,5000	1.304,5000	2.190,5000	3.567,5300	4.487,5800	1.460,5000	1.120,5000		
455,5000 220,5000	3.724,5860	1.864,5860 1.236,5000	578,5000	7.293,5760 2.051,5200	856,5166	517,5140	525,5900 1.954,5060	1.168,5180 3.322,5866	682,5610	335,5000		47.293,5895 24.274,5065
180,5000 5.949,5014	222,5360	152,5000 219,5000 135,5000 9.094,5000		1.980,5000 219,5200 20.603,5344	34,5000		359,5977		165,5000			152,5000 49.993,5137 43.643,5350 319.925,098
											6.378,5964	6.378,5964
											1.634,5444	1.634,5444
				169,5000								1.980,5000
	12,5500			63,5200			10,5000				5.029,5000	2.792,5140 5.029,5000 723,5000 16.229,5920 2.631,5506 3.197,5700 945,5880 9.000,5000 3.173,5000 335,5080
152,5220 27,5000		1.620,5560 830,5280 539,5000	378,5000 40,5000	2.193,5760 210,5000 230,5000 2.400,5000	140,5700	855,5740	318,5300 976,5660 1.608,5000	318,5080 13,5000	86,5600			3.673,5360
	1.000,5000		960,5000		360,5000				360,5000	420,5000		1.094,5300 680,5000 7.436,5320 44.463,5980
		28,5120 644,5000	446,5600	1.758,5356	22,5500		504,5680	270,5280		133,5350		3.991,5877
4.961,5401	8.375,5216 5060	3.583,5825	966,5552	67.500,5084 69.619,5620	7.515,5655 10.494,5345	3.290,5675	20.656,737 4.551,5914	34.049,5932	5.191,5130	1.685,5711		378.939,5503 113.423,5591
				60,5210								60,5210
16.335,5187	37.473,5370	35.924,5523	9.151,5116	202.379,5029	30.134,5616	15.482,5555	88.007,5435	132.283,5324	21.148,5347	6.610,5541	13.062,5408	1.562.699,5719

vencimentos

PIAUHY	MARANHAO	PARA	AMAZONAS	S. PAULO	PARANA	SANTA CATHARINA	S. PEDRO	MINAS GERAES	GOYAZ	MATO GROSSO	TOTAL
439,5996 787,5446 4.961,5401 2.185,5090 8.093,5843	4.931,5289 12.302,5085	4.433,5337 2.568,5041 3.583,5825 9.344,5000 19.931,5803	1.599,5984 2.066,5332	5.882,5253 23.304,5808 39.029,5328 23.565,5000 96.381,5589	2.009,5000 1.000,5000 7.515,5655 3.090,5250 13.603,5903	2.000,5000 1.000,5000 3.290,5675 4.015,5000 10.305,5075	4.933,5311 2.797,5696 20.656,737 9.510,5000 38.197,5744	7.466,5664 10.167,5224	1.266,5330 5.878,5886	1.503,5087 2.484,5004	114.856,5361 169.929,5054 248.791,5178 164.739,5691 698.016,5284

MINISTERIO DA AGRICULTURA, COMMERCIO E OBRAS PUBLICAS

TABELLA N. 132

§ 19.º Museo Nacional

	MUNICIPIO DA CÔRTE	PARÁ	SANTA CATHARINA	TOTAL
PESSOAL				
Director Geral.....	6:000\$000			6:000\$000
Ditos de Secção.....	3:524\$184			3:524\$184
Sub-Directores.....	5:462\$350			5:462\$350
Secretario.....	799\$994			799\$994
Amanuense.....	799\$994			799\$994
Bibliothecario.....	799\$991			799\$991
Preparadores.....	3:600\$000			3:600\$000
Praticantes.....	4:799\$987			4:799\$987
Continuo.....	999\$990			999\$990
Porteiro.....	799\$983			799\$983
EXPEDIENTE				
Papel, pennas, encadernações, etc.....	630\$140			630\$140
DIVERSAS DESPEZAS				
Gratificação por serviços extraordinarios.....	459\$000			459\$000
Dita a naturalistas.....	4:800\$000	2:400\$000	2:400\$000	9:600\$000
Dita ao adjunto da 4.ª secção.....	999\$996			999\$996
Dita ao desenhador.....	1:200\$000			1:200\$000
Dita ao dito ajudante.....	999\$996			999\$996
Serventes.....	2:258\$284			2:258\$284
Passagens, fretes, etc.....	363\$060			363\$060
Composição, impressão e revisão dos exemplares dos archivos do Museo.....	5:670\$000			5:670\$000
Impressão de 1,800 estampas para o 2.º volume da revista intitulada—Ar- chivo do Museo.....	1:007\$300			1:007\$300
Compra de livros, moveis e productos.....	7:584\$420			7:584\$420
Luz e despezas miudas.....	2:098\$912			2:098\$912
	55:657\$781	2:400\$000	2:400\$000	60:457\$781

Natureza dos vencimentos

	MUNICIPIO DA CÔRTE
Ordenado.....	45:509\$659
Gratificações.....	12:076\$814
	27:586\$473

MINISTERIO DA AGRICULTURA, COMMERCIO E OBRAS PUBLICAS

TABELLA N. 133

§ 20.º Fabrica de Ferro de Ypanema

	MUNICIPIO DA CÔRTE	S. PAULO	TOTAL
DIRECTORIA			
Director.....		9:798\$864	9:798\$864
Medico.....		2:640\$000	2:640\$000
Almoxarife.....		1:170\$996	1:170\$996
Escriptuario.....		579\$996	579\$996
Agente.....		599\$994	599\$994
OFFICINAS			
Pessoal.....		69:221\$898	69:221\$898
DIVERSAS DESPEZAS			
Material para construcção.....		3:887\$994	3:887\$994
Compra de objectos para as officinas.....		601\$340	601\$340
Dita de medicamentos e dietas.....		885\$460	885\$460
Dita e sustento de animaes.....		1:354\$535	1:354\$535
Reparo, extracção e conducção do minereo, combustivel, etc.....		40:346\$906	40:346\$906
Importancia de estadia e reboque do navio <i>Eldro</i> para descarregar material.....	316\$311		316\$311
Frete, carretos, transportes, conducções, etc.....	3:054\$660	266\$140	3:320\$800
Transporte de empregados em serviço.....		233\$400	233\$400
Acquisição de diversos objectos para a Directoria.....		1:021\$770	1:021\$770
Telegrammas.....	86\$600	\$240	86\$840
Luz e despesas miudas.....		376\$860	376\$860
	3:457\$571	132:995\$093	136:452\$664

MINISTERIO DA AGRICULTURA,

TABELLA

§ 21.º Manu

	MUNICIPIO DA CÔRTE	ESPIRITO SANTO	BAHIA	SERGIPE	ALAGÔAS	PERNAMBUCO	PARAHYBA
Porcentagem aos exactores pela arrecadação das rendas que constituem o fundo de emancipação.....	40:805#171	376#480	2:321#580	1:809#240	2:103#541	3:375#000	204#763
Libertações e custas em processos de arbitramento.....	115:647#323	43:359#486	17:143#260	3:100#000	3:270#880	6:289#212
Publicação de editaes, telegrammas, impressões etc.....	110#000	16#000
Compra de livros para a matricula especial.....	20#000
Livros fornecidos para assentamento de baptismos de ingenuos.....
Restituição de imposto e de multas da Lei de 28 de Setembro de 1871 e do respectivo Regulamento.....	104#028
	126:562#496	306#480	45:783#094	19:012#500	5:203#541	6:615#880	6:509#975

COMMERCIO E OBRAS PUBLICAS

N. 134

missões

BO GRANDE DO NORTE	PIAUHY	MARANHÃO	PARÁ	S. PAULO	PARANÁ	SANTA CATHARINA	S. PEDRO	MINAS GERAES	GOYAZ	MATO GROSSO	TOTAL
493\$340	984\$931	1:212\$503	1:274\$728	877\$184	4:356\$834	6:332\$360	939\$580	644\$119	38:168\$354
.....	6:399\$628	4:932\$700	72:034\$198	2:491\$000	14:814\$007	133:313\$737	1:190\$888	423:986\$288
.....	126\$000
.....	20\$000
.....	143\$000	143\$000
.....	104\$028
493\$340	984\$931	7:755\$131	4:932\$700	72:034\$198	3:765\$728	877\$184	19:170\$841	139:616\$097	2:130\$465	644\$119	462:547\$670

MINISTERIO DA AGRICULTURA, COMMERCIO E OBRAS PUBLICAS

TABELLA N. 135

Despezas pagas e não escripturadas em exercicios anteriores

	EXERCICIOS	MUNICIPIO DA CÔRTE	BAHIA	MARANHÃO	S. PEDRO	PARANÁ	MINAS GERAES	TOTAL
CORPO DE BOMBEIROS								
Importancia despendida com gratificações a carroceiros, e compra de objectos para o serviço de extincção de incendios	1868—1869	633,420						633,430
OBRAS PUBLICAS GERAES E AUXILIO ÀS PROVINCIAS								
Despeza feita pelo Engenheiro Director da Estrada de Mato Grosso, por conta do adiantamento que recebeu no exercicio de 1877—1878, para gastos com o traçado da mesma Estrada.....	Som desig.					96,760		96,760
TERRAS PUBLICAS E COLONISAÇÃO								
Despezas com a colonia Rio Branco.....	1877—1878		2:000,000					2:000,000
Ditas com aluguel de botes, catraias, lanchas, etc. para condução de colonos.....	1876—1877	2:423,330						2:423,330
CATECHESE E CIVILISAÇÃO DE INDIOS								
Director do aldeamento.....	1877—1878				100,000			100,000
CORREIO GERAL								
Agente do correio.....	1877—1878				53,000		583,076	636,076
Estafetas.....	1875—1878		450,000	330,000				780,000
		3:056,750	2:450,000	330,000	153,000	96,760	583,076	6:669,586

MINISTERIO DA AGRICULTURA, COMMERCIO E OBRAS PUBLICAS

TABELLA N. 136

Lei n. 1953 de 17 de Julho de 1871, art. 2.º, § 2.º

Prolongamento de estradas de ferro

	MUNICIPIO DA CÔRTE	BAHIA	PERNAMBUCO	LONDRES	TOTAL
Prolongamento da Estrada de ferro da Bahia ao Joazeiro.....	424:872\$337	516:075\$310	1.570:751\$943	910:917\$947
Dito idem da do Recife a S. Francisco.....	9:576\$779	1.580:328\$722
Gratificação ao Engenheiro encarregado da compra e fiscalisação do material.....	8:000\$000	8:000\$000
Aluguel do escriptorio do mesmo Engenheiro, transportes, telegrammas, porte de correspondencia e objectos de expediente.....	1:660\$518	1:660\$518
Trilhos e accessorios para a Estrada de ferro de Pernambuco..	151:673\$888	151:673\$888
Material motor idem.....	56:860\$333	24:826\$333	24:826\$333
Diferença de cambio.....	56:860\$333
	491:309\$751	516:075\$310	1.570:751\$943	186:160\$739	2.764:297\$743

TABELLA N. 137

Resolução Legislativa n. 2397 de 10 de Setembro de 1873

Construcção da Estrada de ferro da Capital da Provincia do Rio Grande do Sul

	MUNICIPIO DA CÔRTE	PERNAMBUCO	S. PEDRO	LONDRES	TOTAL
PESSOAL					
Engenheiros.....	203\$225	4:000\$000	203\$225
Dito encarregado da compra e fiscalisação do material.....	50\$000	4:000\$000
Conductor de 2.ª classe.....	50\$000
DIVERSAS DESPEZAS					
Despendido com a Estrada de ferro de Porto Alegre á Uruguayana.....	1:888\$000	3.080:328\$595	3.080:328\$595
Ajudas de custo e passagens.....	1:865\$309	1:865\$309
Inspeccão do material.....	830\$333	830\$333
Aluguel do escriptorio do Engenheiro encarregado, transportes, telegrammas, porte de correspondencia e objectos de expediente.....	283:240\$592	283:240\$592
Trilhos e accessorios.....	3:610\$444	3:610\$444
Apparelhos de desvio.....	66:839\$149	66:839\$149
Material motor.....	110:075\$102	110:075\$102
Diferença de cambio.....
	112:013\$102	203\$225	3.080:328\$595	360:385\$887	3.852:930\$809

MINISTERIO DA AGRICULTURA, COMMERCIO E OBRAS PUBLICAS

TABELLA N. 138

Resolução Legislativa n.º 2450 de 24 de Setembro de 1873

Garantia de juros ás companhias que construem vias ferreas

	MUNICIPIO DA CÔRTE	RIO DE JANEIRO	BAHIA	ALAGÔAS	PERNAMBUCO	AMAZONAS	S. PEDRO	LONDRES	TOTAL
A' companhia da estrada de ferro Brazilian Imperial Central Bahia.....								226:060#001	226:060#001
Gratificação ao engenheiro da mesma.....			6:000#000						6:000#000
Dita ao ajudante idem.....			1:096#774						1:096#774
Dita ao escrevente idem.....			1:178#370						1:178#370
Despeza com a fiscalização idem.....	68#000								68#000
A' Companhia Great Western of Brazil.....								37:638#148	37:638#148
A' dita de S. Paulo e Rio de Janeiro.....	220:000#000								220:000#000
A' dita do Carangola.....	25:091#132								25:091#132
Gratificação ao engenheiro fiscal da mesma.....	6:000#000								6:000#000
Dita ao escrevente idem.....		1:200#000							1:200#000
Dita ao encarregado da tomada de contas, idem.....	236#000								236#000
Passagem ao mesmo para sua viagem a Campos.....	57#320								57#320
A' Companhia do Madeira ao Mamoré.....	459:307#082								459:307#082
Gratificação ao engenheiro da estrada de ferro idem.....	1:400#000					3:900#000			5:000#000
Dita ao ajudante idem.....						4:800#000			4:800#000
Objectos para os trabalhos idem.....	58#530								58#530
Gratificação ao engenheiro da estrada de ferro do Limosiro.....					4:800#000				4:800#000
Dita ao dito da de Maceió a Imperatriz.....				6:000#000					6:000#000
Dita ao escrevente da mesma.....				1:200#000					1:200#000
Dita ao engenheiro da estrada de ferro do Cahy.....							481#612		481#612
EXPEDIENTE									
Papel, pennas e outros artigos.....	94#500		119#600	39#980	119#230				373#310
DIVERSAS DESPEZAS									
Ajudas de custo.....	720#000								720#000
Diferença de cambio.....	80:543#112								80:543#112
	793:275#646	1:200#000	8:391#944	7:239#980	4:919#230	8:700#000	481#612	263:098#149	1.087:879#561

MINISTERIO DA AGRICULTURA, COMMERCIO E OBRAS PUBLICAS

TABELLA N. 139

Lei n. 2639 de 22 de Setembro de 1875

Desapropriação e obras necessarias ao abastecimento d'agua á Capital do Imperio

	MUNICIPIO DA CÔRTE	LONDRES	TOTAL.
Gratificação ao engenheiro encarregado da compra e fiscalização do material.....		4:000\$000	4:000\$000
Dita ao ajudante do mesmo.....		6:400\$000	6:400\$000
Dita ao pessoal da commissão de estudos.....	106:004\$231		106:004\$231
Pessoal empregado em diversos trabalhos relativos ao abastecimento d'agua.....	90:885\$213		90:885\$213
Trabalhos relativos ao assentamento da linha do tram-way do rio d'Ouro e construção de diversos reservatorios.....	604:080\$446		604:080\$446
Obras relativas á canalisação das aguas dos Tres Rios em Jacarepaguá.....	24:400\$165		24:400\$165
Importancia para occorrer ás despezas de prompto pagamento relativas ao ser- vigo do abastecimento d'agua.....	572\$470		572\$470
Indemnisação dos prejuizos causados ás fabricas de papel e papelão, situadas na Tijuca, pertencentes a João Ayres Pinto e Tavares & Oliveira.....	10:000\$000		10:000\$000
Material para as obras.....	2.824:931\$946	1.542:613\$999	4.367:545\$945
Reconstrução de calçamentos.....	1:098\$400		1:098\$400
Objectos de expediente.....	776\$396		776\$396
Compra de terrenos.....	70:868\$000		70:868\$000
Impressões.....	61\$400		61\$400
Aluguel do escriptorio do engenheiro em Londres transportes, telegrammas, porte de correspondencia, etc.....		869\$778	869\$778
Diferença de cambio.....	474:613\$248		474:613\$248
Passagens, fretes, etc.....	654\$700		654\$700
	4.208:646\$615	1.553:883\$777	5.762:530\$392

MINISTERIO DA AGRICULTURA, COMMERCIO E OBRAS PUBLICAS

TABELLA N. 140

Leis ns. 2670 de 20 de Outubro de 1875, art. 18, paragrapho unico, e 2792 de 20 de Outubro de 1877, art. 7.º, paragrapho unico, n. 1

Prolongamento da estrada de ferro D. Pedro II, e construcção de um ramal entre Sapopemba e o novo matadouro, etc.

	MUNICIPIO DA CÔRTE	LONDRES	TOTAL
Pessoal empregado nas novas obras do prolongamento e ramal.....	73:221\$138	73:221\$138
Augmento do material fixo e rodante.....	720:129\$648	720:129\$648
Custo, frete, seguro e inspecção de trilhos e accessorios.....	266:666\$666	266:666\$666
Grandes reparações e reconstrucções de obras d'arte.....	52:831\$965	52:831\$965
Obras novas na linha e edificios.....	2.180:829\$339	2.180:829\$339
Ditas feitas pela via permanente (pessoal e material).....	527:389\$537	527:389\$537
Ditas complementares no ramal de Santa Cruz.....	110:716\$025	110:716\$025
Ditas idem para consolidação da linha de João Gomes ao Sitio.....	34:073\$454	34:073\$454
Ditas idem no ramal de Sapopemba a Santa Cruz.....	309:020\$560	309:020\$560
Desapropriação de terrenos.....	173:892\$916	173:892\$916
Estação de S. Diogo.....	245:293\$609	245:293\$609
Dita da Cachoeira.....	4:950\$660	4:950\$660
Desapropriação e obras na Estação maritima da Gambôa.....	1.171:247\$947	1.171:247\$947
Salarios aos operarios das obras da canalisação d'agua para o novo matadouro.....	402\$500	402\$500
Passagens.....	14:642\$750	14:642\$750
Diferença de cambio.....	81:449\$500	81:449\$500
	5.700:091\$548	266:666\$666	5.966:758\$214

MINISTERIO DA AGRICULTURA, COMMERCIO E OBRAS PUBLICAS

TABELLA N. 141

Decretos ns. 6918 e 6920 de 1.º de Junho de 1878

Resgate da Estrada de ferro de Baturité e despezas não só do seu prolongamento até Canôa, mas tambem da construcção das estradas de ferro de Sobral e Paulo Affonso.

	MUNICIPIO DA CÔRTE	BAHIA	ALAGÔAS	CEARÁ	LONDRES	TOTAL
ESTRADA DE FERRO DE BATURITÉ						
Pessoal.....	11:970\$389			81:122\$022		93:093\$011
Compra de material, trilhos e accessó- rios.....				177:721\$489	170:034\$815	347:746\$304
Apparelhos para desvios.....					3:791\$039	3:791\$039
Fio e aparelhos telegraphicos.....	1:160\$000				2:363\$259	3:523\$259
Pontes de ferro e ferramentas.....					27:294\$111	27:294\$111
Inspeção do material.....					1:406\$593	1:406\$593
Saldo (10 %) da importancia de duas locomotivas.....					3:482\$259	3:482\$259
Transporte de diversos objectos.....	339\$000			450\$000		339\$000
Praticagem e estadia de um navio....						430\$000
Importancia paga ao Banco do Brazil correspondente ao passivo da ex- tincta via ferrea e aos juros do 1.º de Janeiro a 17 de Maio de 1879.....	222:088\$880					222:088\$880
Despezas feitas com a mesma Estrada...	434:964\$842			742:262\$427		1.177:227\$269
Differença de cambio nos pagamentos feitos em Londres.....	63:640\$524					63:640\$524
ESTRADA DE FERRO DE PAULO AFFONSO						
Passagens a Engenheiros e empregados e transporte de material.....	8\$000	3:883\$010	3:494\$880			7:385\$890
Despezas com a mesma Estrada.....	205:381\$823		810:000\$000			1.015:381\$823
ESTRADA DE FERRO DE CAMOCIM A SOBRAL						
Material, comodorias a empregados e mais despezas.....	427:207\$864			330:340\$650		437:548\$514
	1.066:781\$322	3:883\$010	813:494\$880	1.041:897\$188	208:365\$076	3.424:421\$476

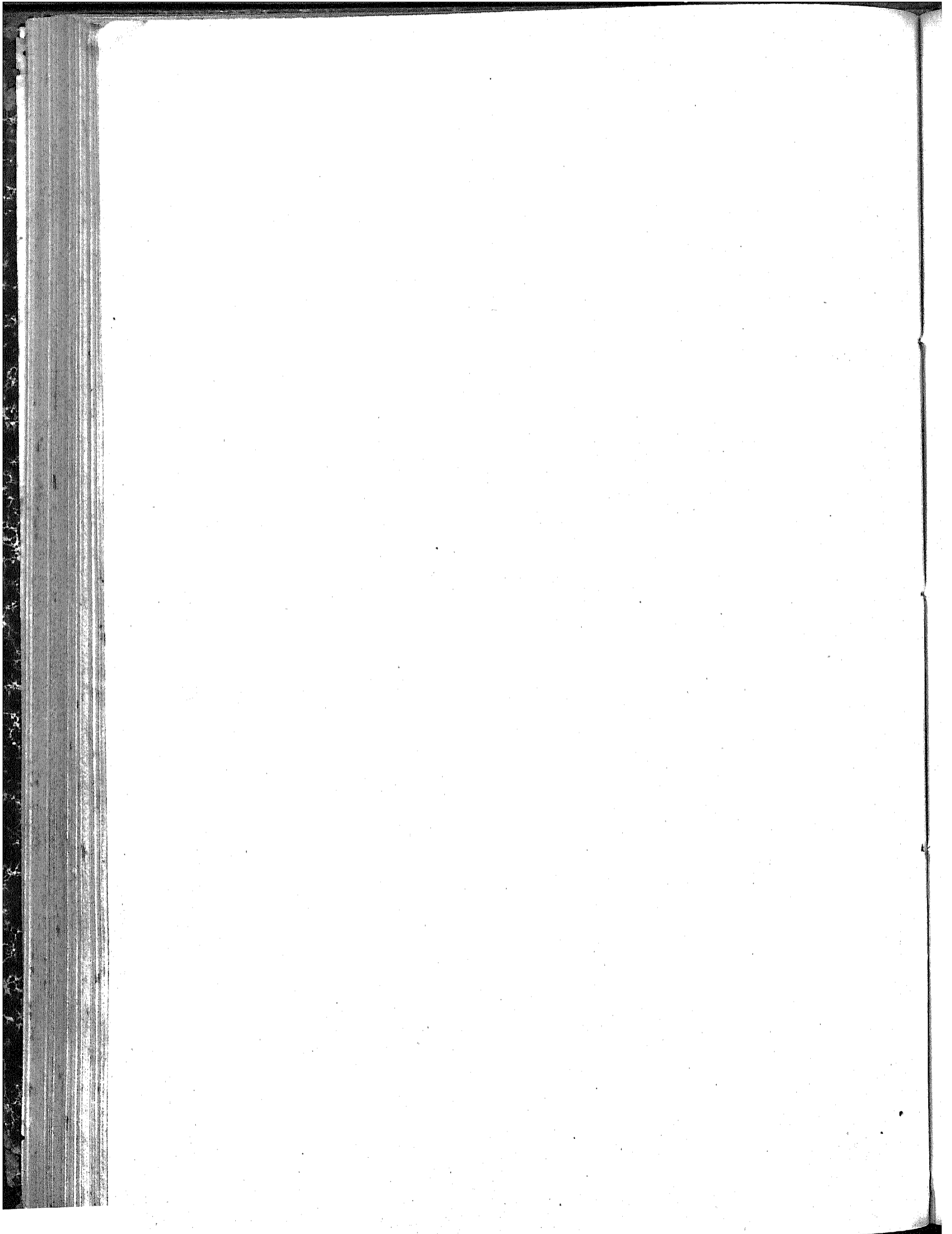

MINISTERIO DA FAZENDA

MINISTERIO DA FAZENDA

TABELLA N. 142

§ 1.º Juros, amortização e mais despesas da divida externa, etc.

	LONDRES
Pagamento de juros.....	7.793:863\$000
Amortização.....	4.847:750\$889
Commissão aos Agentes.....	115:823\$924
	12.757:137\$813

TABELLA N. 143

§ 2.º Juros da divida interna fundada

	MUNICIPIO DA CÔRTE	ESPIRITO SANTO	BAHIA	SERGIPE	ALAGOAS	PERNAMBUCO	PARAIBA	RIO GRANDE DO NORTE	CEARÁ	MARANHÃO	PARÁ	AMAZONAS	S. PAULO	SANTA CATHARINA	S. PEDRO	MINAS GERAES	GOYAZ	MATO GROSSO	TOTAL
Juros																			
Pagamento.....	18.631:485\$000	29:544\$000	973:346\$000	19:164\$000	4:416\$000	276:912\$000	744\$000	36\$000	45:886\$000	231:776\$000	24:714\$000	624\$000	125:742\$000	9:804\$000	98:060\$000	58:224\$000	2:264\$000	47:550\$000	20:556:313\$000
Amortização																			
Resgate de apolices do emprestimo nacional de 1888.....	300:000\$000																		300:000\$000
	18.934:485\$000	29:544\$000	973:346\$000	19:164\$000	4:416\$000	276:912\$000	744\$000	36\$000	45:886\$000	231:776\$000	24:714\$000	624\$000	125:742\$000	9:804\$000	98:060\$000	58:224\$000	2:264\$000	47:550\$000	20.896:313\$000

TABELLA N. 144

§ 3.º Juros da divida inscripta, etc.

	MATO GROSSO
Pagamento.....	3:834\$876

MINISTERIO DA FAZENDA

TABELLA N. 145

§ 4.º Caixa de Amortização

	MUNICIPIO DA CÔRTE	LONDRES	TOTAL
PESSOAL			
Inspector.....	7:200\$000	7:200\$000
Ajudante.....	6:000\$000	6:000\$000
Primeiros Escripturarios.....	15:662\$774	15:662\$774
Segundos ditos.....	9:386\$654	9:386\$654
Terceiros ditos.....	6:340\$803	6:340\$803
Praticantes.....	1:983\$419	1:983\$419
Thesoureiros.....	10:759\$023	10:759\$023
Ajudante do Thesoureiro do papel-moeda.....	3:593\$429	3:593\$429
Fieis.....	5:913\$953	5:913\$953
Corretor.....	4:800\$000	4:800\$000
Ajudantes.....	8:991\$666	8:991\$666
Trocadores.....	7:097\$846	7:097\$846
Conferentes.....	21:245\$895	21:245\$895
Carimbadores.....	2:314\$932	2:314\$932
Porteiro.....	2:398\$888	2:398\$888
Continuos.....	1:823\$084	1:823\$084
EXPEDIENTE			
Papel, pennas e outros objectos.....	2:535\$650	2:535\$650
Impressões e encadernações.....	1:479\$200	1:479\$200
DIVERSAS DESPEZAS			
Serventes.....	2:948\$000	2:948\$000
Compra e concerto de moveis e utensis.....	384\$340	384\$340
Abertura e concerto das portas das casas fortes.....	700\$000	700\$000
Despeza feita com a queima de notas.....	171\$600	171\$600
Custo, frete e seguro de notas do Thesouro.....	147:333\$000	147:333\$000
Luz e despezas miudas.....	1:379\$933	1:379\$933
	125:411\$089	147:333\$000	272:444\$089

AZENDA

N. 146

Aposentados

PIAUI	MARANHÃO	PARÁ	AMAZONAS	S. PAULO	PARANÁ	SANTA CATHARINA	S. PEDRO.	MINAS GERAES	GOYAZ	MATO GROSSO	LONDRES	TOTAL
40:3718965	17:7848425	6:5098993	1:4668000	15:1358970	6:9338193	18:2008270	169:4468364	24:4988607	3:5648000	1:2848700	9748778	824:8078921
1:7998760	14:0748002	18:1518602	2:2638000	21:2048348	4:1338140	22:4898391	64:5128606	13:6058969	6:9098702	11:3168603		453:0468400
	2:7478601	6:0908356		8438038		3:2108000	6:7388138			4058600		178:7388139
		638332		788448			458000					4:3788733
42:3718725	34:6068031	30:8218345	3:7208000	37:2618804	8:0668333	43:8998661	240:7328108	35:1048576	10:4738702	13:0968902	9748778	1.461.0948493
						2:9658932						5:5468100
												2:8448464
												2:9688932
												6:4998992
												9:4898380
												4:4708807
												3938281
												2:6888156
										1:6678100		3:5618144
				1:8948044								2:0008000
												9998996
												9998996
												4:8808259
												8:4998990
												8:5668664
												8:2208000
												5228660
												8798997
												1:6838996
												2388333
												38:8668006
												1:2008000
												8008000
												12:6008000
												7:7558180
												6008000
												2:4008000
												1:2008000
												8008000
												12:2668632
												7098992
												1:6858320

BALANÇO 57

	MUNICIPIO DA CÔRTE	RIO DE JANEIRO	ESPIRITO SANTO	BAHIA	SERGIPE	ALAGÓAS	PERNAMBUCO	PARAHYBA	RIO GRANO DO NORTE
Ministerio da Justiça									
<i>Secretaria de Estado</i>									
Directores Geraes.....	4:609,540								
Ditos de Secção.....	12:335,907								
Primeiros Officiaes.....	6:904,929								
Segundos ditos.....	4:897,036								
Continuo.....	848,504								
Correio.....	319,992								
<i>Supremo Tribunal de Justiça</i>									
Ministros.....	44:623,556						12:600,509		
<i>Relações</i>									
Dosembargadores.....	21:439,990			9:398,218			4:744,5106		
Dito da da Côrte.....									
Dito da de Goyaz.....							30,530		
Continuo.....									
<i>Justiças de 1.^a Instancia</i>									
Juizes de Direito.....	8:261,5272						4:831,5776		
<i>Pessoa e material da Policia</i>									
Secretario.....				2:280,643					
Official da secretaria.....	1:406,544								
Escriturarios da mesma.....	2:131,5374								
Amanuenses.....				338,608	319,6108				257,606
Dito da Secretaria da Policia do Rio de Janeiro.....	728,5344								
Dito da de Pernambuco.....							939,5108		
Medico.....	825,5084								
Porteiro.....									
Ministerio dos Estrangeiros									
<i>Secretaria de Estado</i>									
Continuo e Ajudante do Porteiro.....	999,996								
<i>Legações e Consulados</i>									
Enviados Extraordinarios e Ministros Plenipotenciarios.....	4:351,5092								
Ministerio da Marinha									
<i>Secretaria de Estado</i>									
Director Geral.....	6:439,992								
Ditos de Secção.....	12:965,8853								
Primeiros Officiaes.....	6:733,5360								
Amanuenses.....	799,9994								
Official Archivista.....	762,5134								
Continuo.....	492,5889								
Correio.....	325,6000								
<i>Conselho Naval</i>									
Correio.....									
<i>Contadaria</i>									
Contador.....	3:200,8000								
Chefes de Secção.....	6:396,8840								
Official.....	586,8660								
Primeiros Escripturnarios.....	4:512,5200								
Segundos ditos.....	2:334,5396								
Tercceiros ditos.....	1:376,8830								
Praticante.....									
Porteiro.....	468,7750				309,5996				
Continuo.....					47,8249				

Pensionistas e Aposentados.

PIAUI	MARANHÃO	PARÁ	AMAZONAS	S. PAULO	PARANÁ	SANTA CATARINA	S. PEDRO	MINAS GERAES	GOYAZ	MATO GROSSO	LONDRES	TOTAL
												3:634,372
												1:000,000
												4:600,000
												1:219,102
												2:400,240
												133,333
												500,000
												2:021,920
												2:000,000
												62,991
												414,000
						1:205,304						1:205,304
												600,000
												3:064,516
												1:034,992
												360,000
												31,660
												153,760
												2:976,326
												2:507,304
												1:433,316
												3:000,000
												1:310,804
												169,944
												380,807
												2:104,982
												361,532
												1:794,996
												4:666,656
												705,624
												422,328
												840,000
												1:166,666 2
												799,992
												802,134
												799,992
												1:662,658
												371,810
												3:017,172
												1:399,992
		417,180						799,992				775,350
												1:288,032
												777,996
												52,767
												607,084
		52,767						319,992			279,735	279,735
										279,735		346,280

BALANÇO 58

Pensionistas e Aposentados.

PIAUHY	MARANHÃO	PARÁ	AMAZONAS	S. PAULO	PARANÁ	SANTA CATHARINA	S. PEDRO	MINAS GERAES	GOYAZ	MATO GROSSO	LONDRES	TOTAL
												681,8920 127,8030
												3:931,6656 4:461,5072 1:680,8000 961,5280
		1:200,0000							787,1111			5:004,8067 750,8000 2:314,5884 8:421,6398 1:414,5595 893,5572
		1:200,0000				664,5884			450,8000			
												1:623,5342 2:404,6608
												4:800,0000 2:400,0000 3:620,7600 892,0990 3:160,0000 1:998,5888 66,5144 699,5996
												5:677,6449 13:307,6626 5:920,0000 6:196,5132 4:557,5733 1:054,8470 4:542,0000 1:000,0000 2:060,0000 115,5939
		3:446,6663	1:249,8902	3:199,9200				4:313,9970				20:782,5205 766,6666 600,8000 13:421,6016 7:056,2500 541,6635 2:058,9934 374,8880 24:291,8969 3:600,0000 12:844,0778 2:347,8476 7:596,9978 602,0000 849,8156 461,5844 4:717,3633 2:761,6881 1:115,5175 259,9908
	2:000,0000	1:091,8002 544,6635 1:063,7822		1:800,5000			2:056,5451 1:565,8256	4:199,9999		1:350,8000		20:782,5205 766,6666 600,8000 13:421,6016 7:056,2500 541,6635 2:058,9934 374,8880 24:291,8969 3:600,0000 12:844,0778 2:347,8476 7:596,9978 602,0000 849,8156 461,5844 4:717,3633 2:761,6881 1:115,5175 259,9908
724,9902	1:600,0000	4:316,8888		4:479,8840		1:800,5000	1:800,0000	2:461,5776	10,8128			
	1:200,0000			1:636,4159		689,5544	4:599,5993		1:451,8388	940,8368		
	874,5498						1:533,4438	691,5380				
	1:250,5814						403,4433	992,5033 469,8620	1:055,8225	940,8191		
		615,5553		499,8920		288,8828						
												200,568
							3:699,9906					8:893,8004 463,8700
						165,8709						

	MUNICIPIO DA CÔRTE	RIO DE JANEIRO	ESPIRITO SANTO	BAHIA	SERGIPE	ALAGÓAS	PERNAMBUCO	PARAHYBA	RIO GRANDE DO NORTE	CEARÁ
Escrivães.....	6:533,316			35:21,8072			1:985,5400			
Chefes de Secção.....	6:240,000			4:336,165			1:500,000			837,583
Primeiros Escripturarios.....	6:399,996			4:951,260					1:050,000	
Segundos ditos.....										
Dito da do Maranhão.....	4:47,892									
Terceiros Escripturarios.....	506,374									
Quarto dito.....	279,321									
Amanuense.....	954,325			646,128		230,860				129,030
Officias de descarga.....	866,664									
Guarda-mór.....	28,5796									
Dito da de Macaé.....	309,222									
Dito da de Santos.....	11:610,000			2:453,693			3:072,808			
Primeiros Conforntes.....	1:365,000									
Dito da do Paranaguá.....	558,000									
Dito da do Maranhão.....	2:700,000			2:902,800			2:304,685			1:930,000
Segundos ditos.....										
Conforntes.....				2:197,452				799,107		
Thesoureiros.....										
Dito da do Maranhão.....	746,066									
Fiel do dito.....	770,160									
Fiel de armazem.....	503,502									
Ajudante do Stereometra.....	544,933									
Porteiro.....	503,832									
Continuos.....				234,324						
Commandante das guardas.....				1:200,000						
Primeiros sargentos da companhia dos guardas.....	720,000			107,826						
Guardas.....	2:171,298			761,805			600,000			
Patrões e remadores do escaleros.....				218,400						
Agente de trapiches.....	4:290,208									
Mestres das barcas de vigia.....	963,864						480,000			
Marinheiros das mesmas.....	216,000		240,000							
Dito idem da Alfandega do Maranhão.....	432,000									
<i>Consulados</i>										
Thesoureiro.....										
Porteiro.....				600,000			799,092			
Guardas.....	400,000			399,996						
<i>Recebedorias</i>										
Administrador.....							2:790,322			
Escrivão.....							900,000			
Chefo de Secção.....	225,000									
Primeiro Escripturario.....	231,478									
Recebedor do sello.....	818,808									
Agentes.....				1:260,384						
Lançadores.....	1:276,274									
Porteiro.....				400,000						
Correio.....	499,992									
<i>Casa da Moeda</i>										
Officias abridores.....	1:045,164									
Fundidores.....	814,880									
Ensaaiador da Casa de fundição do Mato Grosso.....	519,264									
Segundo dito da do Rio de Janeiro.....	603,816									
	1.080:089,404	19:334,208	9:520,476	241:492,960	22:558,540	16:028,614	155:431,727	19:545,713	17:514,729	38:630,900

Recapi

	MUNICIPIO DA CÔRTE	RIO DE JANEIRO	ESPIRITO SANTO	BAHIA	SERGIPE	ALAGÓAS	PERNAMBUCO	PARAHYBA	RIO GRANDE DO NORTE	CEARÁ
Pensionistas do Estado....	614:043,907	14:772,300	6:371,8620	169:640,198	16:491,8160	14:532,758	93:850,110	17:780,776	12:220,365	30:357,123
Aposentados :										
Do Ministerio do Imperio.....	117:904,568			14:474,006			10:873,407			
da Justiça.....	106:353,263			12:037,469	519,108		19:512,499		287,096	
dos Estrangeiros.....	2:351,038									
da Marinha.....	64:070,363			3:123,009			999,996			
da Guerra.....	31:946,749	2:537,988		1:149,996			399,996			
da Agricultura, Commercio e Obras Publicas.....	23:286,667			1:333,334	766,956		143,5572			
da Fazenda.....	120:132,799	2:025,920	3:248,856	39:734,948	4:781,316	1:495,856	20:652,147	1:764,937	5:007,268	8:273,778
	1.080:089,404	19:334,208	9:520,476	241:492,960	22:558,540	16:028,614	155:431,727	19:545,713	17:514,729	38:630,900

Pensionistas e Aposentados

PIAUHY	MARANHÃO	PARÁ	AMAZONAS	S. PAULO	PARANÁ	SANTA CATHARINA	S. PEDRO	MINAS GERAES	GOYAZ	MATO GROSSO	LONDRES	TOTAL
		1:988,515			799,592		600,000 2:016,526					1:399,992 17:737,129 13:814,068 11:942,196 1:050,000 2:448,992 5:06,377 279,324 2:352,801 2:293,022 283,796 369,222 18:838,093 1:363,000 538,000 8:219,577 7:061,560 3:845,289 745,666 770,160 610,393 541,935 2:227,601 234,324 1:200,500
				974,800			392,868 318,692					82,523 4:001,825 2:426,440 1:296,208 1:443,864 456,000 432,000
	312,592						5:411,560					799,992 600,000 799,996
				830,010								2:790,332 900,000 225,000 231,178 818,508 1:266,884 1:278,274 400,000 499,992
				137,391								1:045,164 814,580
				323,777			1:399,992					519,264 693,816
	2:208,000			399,996		69,476						2:226:478,448
14:589,772	51:546,537	47:787,420	4:978,992	02:662,091	9:155,133	55:186,676	269:147,693	52:452,394	16:582,044	18:244,296	3:697,889	2:226:478,448

tulação

PIAUHY	MARANHÃO	PARÁ	AMAZONAS	S. PAULO	PARANÁ	SANTA CATHARINA	S. PEDRO	MINAS GERAES	GOYAZ	MATO GROSSO	LONDRES	TOTAL
12:371,725	34:606,031	30:821,345	3:720,000	37:261,804	8:066,333	2:965,932	240:712,108	35:104,576	10:473,702	13:096,502	974,778	1:461:098,281
				7:813,884 3:285,300		43:899,661	1:205,856	3:734,322	2:097,333	1:667,100	2:723,111	135:698,897 161:795,124 2:351,088 70:193,708 37:904,395
1:493,055	7:494,622	1:035,000				1:205,304	1:119,984	467,028		279,735		29:832,524 307:304,431
		327,108 469,147				664,884 6:450,895	26:089,745	13:129,668	1:237,111 2:773,898	3:200,559		
724,992	9:445,904	2:400,000 12:734,020	1:240,892	14:301,013	1:088,820	6:450,895	26:089,745	13:129,668	1:237,111 2:773,898	3:200,559		
14:589,772	51:546,537	47:787,420	4:978,992	02:662,091	9:155,133	55:186,676	269:147,693	52:452,394	16:582,044	18:244,296	3:697,889	2:226:478,448

MINISTERIO DA FAZENDA

TABELLA N. 147

§ 6.º Empregados de Repartições extinctas

	MUNICIPIO DA CÔRTE	BAHIA	SERGIPE	ALAGOAS	PERNAMBUCO	MARANHÃO	S. PAULO	SANTA CATHARINA	S. PEDRO	MINAS GERAES	TOTAL
MINISTERIO DA JUSTIÇA											
Escrivão de africanos livres.	600,000										600,000
MINISTERIO DA MARINHA											
CONTADORIA											
Porteiro.....		480,000									480,000
INTENDENCIA, ETC.											
Fieis.....		480,000									480,000
Amanuense.....		100,000									100,000
MINISTERIO DA GUERRA											
ARSENAES											
Praticante.....	450,000										450,000
THEZOURARIA DAS TROPAS											
Official do bofete.....	200,000										200,000
MINISTERIO DA FAZENDA											
THEZOURO NACIONAL											
Chefes de Secção.....	2.843,248						144,920		430,947		3.086,115
Officiaes do Contencioso.....	793,434										793,434
Primeiros Officiaes da Secretaria.....	1.593,318										1.593,318
THEZOURARIAS											
Official-maior.....		299,493	274,992		446,531	700,000				86,432	385,645
Chefes de Secção.....		600,000								1,5478	2.023,921
Dito da do Pernambuco.....	600,000										600,000
Dito da das Alagoas.....	99,793										99,793
ALFANDEGAS											
Segundo escripturario.....								177,692			177,692
Amanuenses.....	1.200,000										1.200,000
Segundos Conferentes.....								1.426,498			1.426,498
Conferente.....									1.050,000		1.050,000
Ajudante do Administrador das capatazias.....									1.050,000		1.050,000
RECEBEDORIAS											
Administrador.....						2.826,808					2.826,808
CONSULADO											
Administrador.....	5.709,445										5.709,445
COLLECTORIAS											
Collector.....				3.535,948							3.535,948
Escrivão.....				2.369,292							2.369,292
OFFICINA DE ESTAMPARIA											
Continuo.....	755,804										755,804
	44.544,762	1.959,493	274,992	5.925,240	446,531	3.326,808	144,920	1.303,890	2.230,947	87,930	30.442,523

Recapitulação

	MUNICIPIO DA CÔRTE	BAHIA	SERGIPE	ALAGOAS	PERNAMBUCO	MARANHÃO	S. PAULO	SANTA CATHARINA	S. PEDRO	MINAS GERAES	TOTAL
Ministerio da Justiça.....	600,000										600,000
da Marinha.....		1.060,000									1.060,000
da Guerra.....	280,000										280,000
da Fazenda.....	43.564,762	899,493	274,992	5.925,240	446,531	3.326,808	144,920	1.303,890	2.230,947	87,930	28.402,523
	44.544,762	1.959,493	274,992	5.925,240	446,531	3.326,808	144,920	1.303,890	2.230,947	87,930	30.442,523

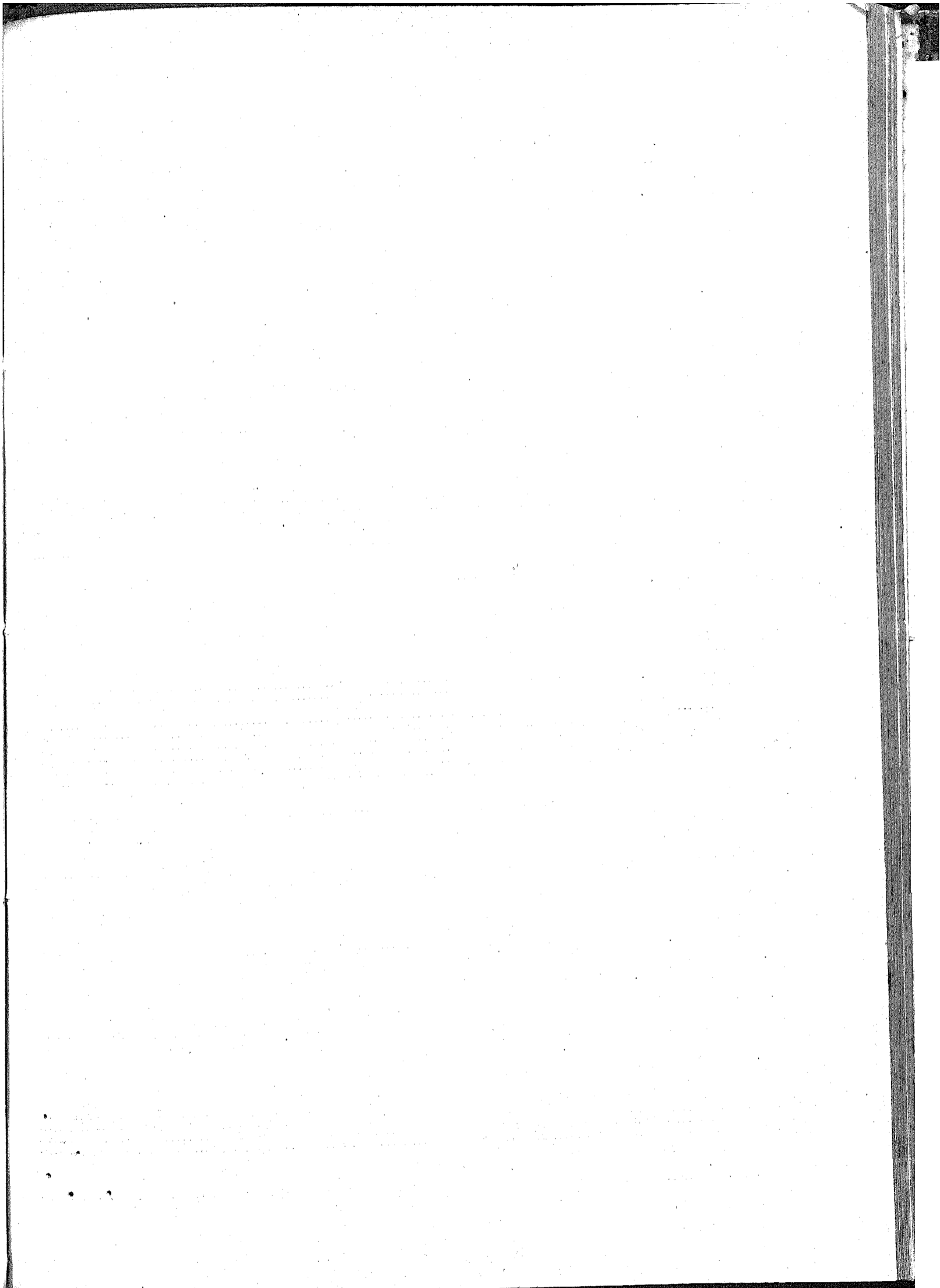

DA FAZENDA

N. 148

sourarias de Fazenda

MARANHÃO	PARÁ	AMAZONAS	S. PAULO	PARANÁ	SANTA CATHARINA	S. PEDRO	MINAS GERAES	GOYAZ	MATO GROSSO	LONDRES	TOTAL
											12:000\$000
											35:052\$790
											650\$000
											7:200\$000
											15:903\$292
											12:294\$620
											6:308\$770
											2:400\$000
											500\$000
											400\$000
											14:400\$000
											35:980\$622
											7:200\$000
											5:818\$779
											121.729\$638
											92:310\$547
											63:804\$918
											9:513\$376
											404\$616
											8:000\$000
											7:187\$037
											5:199\$971
											9:600\$000
											3:000\$000
											1:457\$127
											2:400\$000
											1:600\$000
											10:710\$049
											6:763\$887
											78\$701

BALANÇO 60

Continuação da tabella—Thesouro

	MUNICIPIO DA CÔRTE	ESPIRITO SANTO	BAHIA	SERGIPE	ALAGÓAS	PERNAMBUCO	PARAHYBA	RIO GRANDE DO NORTE	CRANÁ	PIAUHY
EXPEDIENTE										
Papel, pennas e mais objectos.....	10:960\$930									
Impressões e encadernações.....	36:629\$080									
DESPEZAS DIVERSAS										
Gratificação ao chefe da secção da estatística....	2:400\$000									
Ditas aos empregados da Thesouraria Geral e Pagadoria por serviços extraordinarios.....	6:093\$231									
Dita ao Porteiro do Thesouro para aluguel de casa.....	300\$000									
Dita a Correios para ca-vaigadura.....	600\$000									
Correios a pé.....	10:235\$536									
Serventes.....	8:106\$000									
Compra e concerto de mo-veis e utensis.....	737\$200									
Assignatura de jornaes....	3:442\$179									
Luz e despesas miudas....										
DESPEZA DO THESOURO PAGA NAS THESOURARIAS E NA DELEGACIA EM LONDRES										
Primeiros escripturarios do thesouro.....							233\$333	900\$000		
Segundos ditos.....				61\$827				550\$000		
Terceiros ditos.....								110\$000		
Gratificação ao official de gabinete do ministro ..										
DELEGACIA EM LONDRES										
PESSOAL										
Delegado.....										
Escripturarios.....										
EXPEDIENTE										
Papel, pennas, etc.....										
Impressões e encadernações.....										
DESPEZAS DIVERSAS										
Servente.....										
Aluguel do escriptorio....										
Porte da correspondencia e de jornaes.....										
Telegrammas.....										
Dito de moveis, utensis e livros impressos.....										
Sell. de cheques contra o Banco de Inglaterra.....										
Luz e despesas miudas....										
THESOURARIAS DE FAZENDA										
PESSOAL										
<i>Junta de Fazenda</i>										
Inspectores.....	2:999\$988	6:000\$000	3:799\$990	3:742\$164	6:000\$000	3:701\$744	2:710\$788	3:620\$629	2:999\$998	2:999\$998
Contadores.....	1:964\$277	4:500\$000	2:349\$384	2:324\$294	3:143\$676	2:356\$914	817\$444	2:397\$825	1:999\$992	1:999\$992
Procuradores fiscaes.....	1:239\$996	2:799\$996	1:772\$494	1:726\$554	2:799\$996	1:800\$000	1:591\$663	1:808\$544	1:716\$098	1:716\$098
<i>Contadoria</i>										
Primeiros escripturarios.....	4:217\$894	26:750\$138	5:552\$838	3:541\$787	19:699\$231	4:033\$260	3:432\$026	4:746\$777	5:529\$637	5:529\$637
Segundos ditos.....	3:806\$630	21:273\$543	6:622\$620	6:459\$312	17:812\$190	4:774\$404	3:443\$235	6:308\$722	3:471\$072	3:471\$072
Terceiros ditos.....		12:805\$244								
Praticantes.....	954\$255	5:618\$354	1:395\$349	1:432\$144	3:143\$263	759\$674	418\$146	1:066\$926	1:021\$088	1:021\$088
Collaboradores.....	1:275\$000		454\$309	1:472\$579	5:794\$731	3:357\$020	3:084\$726	836\$645	302\$257	302\$257
Gratificação aos empregados que contam mais de 30 annos de serviço..						318\$271				

	MUNICIPIO DA CÔRTE	ESPIRITO SANTO	BAHIA	SERGIPE	ALAGÓAS	PERNAMBUCO	PARAHYBA	RIO GRANDE DO NORTE	CEARÁ	PARANHÁ
<i>Thesouraria</i>										
Thesouros...		2:064\$444	4:779\$103	2:889\$300	2:885\$476	4:792\$449	2:875\$424	2:100\$000	2:880\$618	2:081\$302
Fieis...			3:443\$168			1:571\$193				
<i>Pagadoria</i>										
Pagadores...			2:899\$992			2:898\$783				
Fieis...			1:598\$210			1:545\$155				
Escrivão...										
Ajudante...										
<i>Outros empregados</i>										
Cartorarios }			1:359\$455			1:394\$524				
Porteiros. }		1:089\$184	1:399\$992	1:199\$091	1:199\$093	1:399\$992	1:200\$000	1:098\$287	1:199\$463	1:094\$343
Continuos...		550\$688	1:298\$330	714\$836	720\$000	1:593\$439	710\$793	546\$739	663\$927	577\$392
<i>EXPEDIENTE</i>										
Papel, pennas e outros objectos...		890\$820	2:023\$260	1:433\$070	1:645\$390	3:901\$160	3:821\$680	1:552\$190	1:526\$830	1:412\$460
Impressões e encadernações...		447\$840	156\$680	159\$300	206\$000	985\$300	741\$180	700\$300	407\$180	406\$600
<i>DIVERSAS DESPEZAS</i>										
Gratificações a diversos empregados...										30\$000
Serventes...		1:287\$360	8:554\$500	1:200\$000	1:218\$000	5:972\$000	1:920\$000	1:688\$000	3:501\$287	1:125\$500
Transporte de empregados em serviço...			270\$700		317\$630	125\$000				
Aluguel de casas...										
Pintura, reparos e decoração...							242\$000	521\$360		
Compra e concerto de moveis e utensilios...		130\$500	177\$300	88\$100	702\$700		314\$000	84\$880	369\$920	313\$500
Dita de livros, impressos e legislação...		464\$000	746\$990	38\$300	60\$400	858\$940		501\$800	517\$000	
Assignatura de jornaes...			11\$000	35\$000	20\$000	5:5\$058		30\$500	315\$260	7\$000
Publicação de editaes, etc. Telegrammas...			1:400\$000	226\$260	23\$000	507\$820				
Iluminação em dias de festividade nacional...								4\$800		3\$300
Agua, luz, carratos e despesas miudas...		289\$260	546\$220	508\$820	191\$680	566\$040	881\$303	48\$760	700\$940	22\$240
<i>EMPREGADOS DE UMAS PROVINCIAS PAGOS EM OUTRAS OU NA CÔRTE.</i>										
Inspector da Thesouraria das Alagoas...	563\$196									
Dito da da Parahyba...	300\$000									
Dito da do Rio Grande do Norte...	25\$800	150\$000								
Dito da do Ceará...										
Dito da do Pará...	43\$648								1:440\$000	
Dito da do Amazonas...	600\$000									
Dito da do Paraná...					30\$000					
Dito da de S. Pedro...	209\$676									
Dito da de Mato Grosso...										
Contador da do Espirito Santo...								214\$407		
Dito da do Rio Grande do Norte...	321\$744									999\$996
Dito da de Santa Catharina...										
Dito da de Minas Geraes...					15\$000					
Dito da de Goyaz...										
Procurador Fiscal da do Espirito Santo...						360\$000				
Dito da do Amazonas...	192\$000									
Chefe de Secção extinta da das Alagoas...	550\$573									
Primeiro escripturario da das Alagoas...								257\$295		
Ditos da de Pernambuco...	2:900\$000								72\$580	
Dito da do Rio Grande do Norte...						240\$000				
Dito da do Ceará...							459\$880			
Dito da do Maranhão...	840\$000								574\$998	

e Thesourarias de Fazenda

MARANHÃO	PARÁ	AMAZONAS	S. PAULO	PARANÁ	SANTA CATHARINA	S. PEDRO	MINAS GERAES	GOYAZ	MATO GROSSO	LONDRES	TOTAL
3:240\$000 1:194\$624	4:200\$000 1:783\$495	2:890\$992	3:498\$660 1:198\$940	2:896\$363	1:860\$000	4:800\$000 1:427\$862	3:499\$992 1:192\$472	2:177\$581	3:391\$140	59:811\$914 11:511\$754
.....	10:379\$972 3:617\$998 1:190\$999 829\$332	16:178\$747 6:761\$363 1:199\$999 829\$332
1:198\$812 1:200\$000	1:192\$374 1:192\$998	1:199\$990	1:175\$970 1:199\$990	1:200\$000	1:090\$996	1:399\$992 1:397\$301	1:117\$870 1:199\$999	1:199\$995	1:199\$986	8:838\$997 13:981\$211 8:997\$272
1:407\$934	1:368\$672	708\$343	1:388\$140	712\$688	592\$883	1:589\$004	1:435\$463	701\$070	731\$075	18:011\$636
4:003\$830 391\$950	2:239\$800 312\$000	692\$200 100\$500	1:132\$360 1:270\$000	2:977\$401	1:118\$480 696\$950	1:685\$750 1:174\$520	2:033\$100 900\$900	1:259\$265 133\$000	802\$900 199\$500	36:754\$176 8:791\$900
.....	429\$500 2:706\$000	528\$000	936\$000	562\$000	922\$780	2:366\$097	1:198\$334	960\$000	1:179\$434	489\$500 39:060\$992
.....	85\$960	1:200\$000	4:131\$997	481\$660 5:049\$627
655\$600	46\$800	270\$000	48\$000	1:783\$760
452\$920	859\$500	322\$600	42\$340	398\$000	441\$380	5:857\$050
.....	1:680\$798	567\$800 30\$000	1:597\$170 45\$000	12\$000 79\$700	2:048\$855 86\$400	19\$000 84\$600	8:790\$071 184\$000 3:819\$660 38\$360
.....	505\$520 32\$000	319\$600	234\$000 6\$360	48\$000	94\$750
1:603\$230	908\$800	562\$480	366\$720	215\$200	589\$840	696\$620	243\$060	556\$280	9:495\$993
.....	563\$196 380\$000
80\$000	175\$800 600\$000
600\$000	348\$386	1:832\$034 600\$000 30\$000 209\$676 200\$554
.....	200\$554	214\$407
.....	1:321\$740
.....	83\$332	83\$332 15\$000 960\$000
.....	960\$000	360\$000 192\$000
.....	550\$573
60\$000	207\$500	227\$466	484\$761 3:240\$080
.....	240\$000 459\$888 1:414\$999

Continuação da tabella — *Thesouro*

	MUNICIPIO DA CÔRTE	ESPIRITO SANTO	BAHIA	SERGIPE	ALAGÓAS	PERNAM-BUCO	PARAIBYBA	RIO GRANDE DO NORTE	CEARÁ	PIAUIY
Contador da do Pará.....									1:200\$000	
Dito da do Amazonas....	300\$000									
Dito da de S. Pedro.....	1:125\$000									
Segundo dito da de Pernambuco.....			741\$935		240\$000		40\$591			
Dito da do Rio Grande do Norte.....	240\$000				61\$290					
Dito da do Maranhão....	4:156\$666		600\$000			350\$000				
Dito da do Pará.....						64\$515				
Dito da do Amazonas....										
Dito da de S. Paulo.....										
Dito da do Paraná.....			240\$000							
Dito da de S. Pedro.....										
Ditos da de Goyaz.....	460\$664									
Terceiro dito da de Pernambuco.....			50\$000							
Ditos da do Maranhão....	420\$000									
Ditos da do Pará.....	340\$888		39\$139							
Praticante da do Pará....	210\$000									
Dito da de S. Paulo.....	40\$000									
Thesoureiro da do Maranhão.....	960\$000									
Dito da de Santa Catharina.....	240\$000									
Dito da de Goyaz.....										
	592:318\$711	23:822\$106	112:375\$651	30:502\$478	30:235\$893	102:888\$790	33:763\$320	25:397\$835	37:416\$070	24:907\$392

Recapi

	MUNICIPIO DA CÔRTE	ESPIRITO SANTO	BAHIA	SERGIPE	ALAGÓAS	PERNAM-BUCO	PARAIBYBA	RIO GRANDE DO NORTE	CEARÁ	PIAUIY
Thesouro Nacional...	580:242\$886			61\$827			233\$333		1:560\$000	
Detegacia em Londres.										
Thesourarias de Fazenda.....	12:075\$825	23:822\$106	112:375\$651	30:440\$651	30:235\$893	102:888\$790	33:520\$987	25:397\$835	35:850\$070	24:907\$392
	592:318\$711	23:822\$106	112:375\$651	30:502\$478	30:235\$893	102:888\$790	33:763\$320	25:397\$835	37:416\$070	24:907\$392

Natureza dos

	MUNICIPIO DA CÔRTE	ESPIRITO SANTO	BAHIA	SERGIPE	ALAGÓAS	PERNAM-BUCO	PARAIBYBA	RIO GRANDE DO NORTE	CEARÁ	PIAUIY
Ordenados.....	342:216\$051	12:590\$387	66:070\$043	16:883\$439	15:563\$314	55:268\$030	14:400\$918	11:051\$163	20:374\$157	14:536\$496
Gratificações.....	168:875\$187	7:721\$939	31:846\$758	9:475\$480	10:002\$379	33:836\$271	11:442\$239	9:153\$482	9:803\$496	6:954\$339
Dita a empregados que contam mais de 30 annos de serviço....	1:723\$317			1:654\$309		318\$271				
	512:814\$555	20:312\$326	97:916\$801	28:013\$228	25:565\$893	89:422\$572	25:843\$157	20:204\$645	30:377\$653	21:490\$335

e Thesourarias de Fazenda

MARANHÃO	PARÁ	AMAZONAS	S. PAULO	PARANÁ	SANTA CATHARINA	S. PEDRO	MINAS GERAES	GOYAZ	MATO GROSSO	LONDRES	TOTAL
360\$000	600\$000										1:560\$000
											900\$000
											1:425\$000
											1:022\$526
											240\$000
											1:817\$936
											360\$000
	990\$000										990\$000
	240\$000				108\$535						173\$350
											240\$000
											240\$000
											466\$864
											50\$000
											420\$000
											399\$997
											240\$000
											40\$000
											960\$000
											240\$000
											720\$000
64:819\$530	67:239\$484	27:468\$134	51:995\$475	29:308\$823	22:167\$349	124:729\$603	53:076\$176	27:414\$126	34:619\$699	20:230\$184	1.536:716\$829

tulação

MARANHÃO	PARÁ	AMAZONAS	S. PAULO	PARANÁ	SANTA CATHARINA	S. PEDRO	MINAS GERAES	GOYAZ	MATO GROSSO	LONDRES	TOTAL
	933\$333		360\$000			64\$516				6:933\$889	390:389\$784
										13:296\$295	13:296\$295
64:819\$530	66:326\$151	27:468\$134	51:635\$475	29:308\$823	22:167\$349	124:665\$087	53:076\$176	27:414\$126	34:619\$699		933:030\$750
64:819\$530	67:239\$484	27:468\$134	51:995\$475	29:308\$823	22:167\$349	124:729\$603	53:076\$176	27:414\$126	34:619\$699	20:230\$184	1.536:716\$829

vencimentos

MARANHÃO	PARÁ	AMAZONAS	S. PAULO	PARANÁ	SANTA CATHARINA	S. PEDRO	MINAS GERAES	GOYAZ	MATO GROSSO	LONDRES	TOTAL
36:659\$175	39:063\$310	12:270\$400	32:838\$263	15:842\$837	12:425\$589	72:332\$131	32:767\$414	14:377\$174	17:306\$110	4:700\$900	839:731\$661
19:821\$395	19:963\$415	11:180\$884	13:161\$042	8:726\$585	6:606\$310	39:916\$013	15:484\$808	10:937\$647	13:706\$070	12:066\$667	470:702\$500
				562\$000							4:257\$897
56:480\$370	39:026\$725	23:451\$344	45:999\$305	25:131\$422	10:031\$899	112:248\$144	48:247\$222	23:334\$821	31:012\$180	16:766\$667	1.334:692\$064

MINISTERIO
TABELLA

§ 8.º Juizo dos

	MUNICIPIO DA CÔRTE	ESPIRITO SANTO	BAHIA	SERGIPE	ALAGÔAS	PERNAM- BUCO	PARAHYBA	RIO GRANDE DO NORTE	GERÁ
PESSOAL									
Juizes	16:548\$000		4:269\$996			3:596\$664			
Procuradores	7:763\$944	200\$060	1:041\$533	485\$831	340\$407	600\$000	324\$996	249\$996	226\$272
Ajudantes	7:514\$887								
Escrivães	7:131\$487		836\$935			499\$992			
Dito do da Côrte									600\$000
Solicitadores	10:276\$156	280\$044	1:233\$066	445\$639	335\$196	900\$000	324\$996	249\$996	277\$822
Escreventes	2:880\$000					600\$000			
Officiaes de Justiça	10:843\$183		1:049\$170						
Porcentagem aos empregados						3:406\$648			40\$771
DESPEZAS DIVERSAS									
Despezas judiciaes	186\$000	308\$000	76\$640	2:440\$064	664\$160	1:029\$143	900\$000		220\$000
Entregue ao Procurador dos Feitos interino A. Verissimo de Mattos para as despezas a seu cargo	250\$000								
	63:393\$327	878\$104	8:507\$330	3:371\$534	1:389\$763	10:632\$447	1:549\$092	499\$992	1:364\$865

DA FAZENDA.

N. 149

Feitos da Fazenda

PIAUIY	MARANHÃO	PARÁ	AMAZONAS	S. PAULO	PARANÁ	SANTA CATHARINA	S. PEDRO	MINAS GERAES	GOYAZ	MATO GROSSO	TOTAL
249\$301	600\$538	399\$996	109\$992	399\$960	290\$485	324\$990	591\$666	1:340\$154	250\$000	249\$996	24:414\$630
										600\$000	46:220\$467
											7:514\$557
											9:068\$414
											600\$000
249\$996	940\$128	600\$000	199\$992	600\$000		310\$405	600\$000	1:652\$499	372\$749	375\$000	20:223\$684
				9\$598							2:880\$000
		1:106\$796				28\$030	532\$588				12:623\$196
											5:114\$828
400\$000	2:902\$540	2:173\$203		534\$996	914\$275	140\$550	1:728\$091	3:278\$840	83\$600		18:070\$102
											250\$000
890\$297	4:533\$206	4:279\$995	390\$984	1:544\$549	1:204\$760	808\$975	3:452\$340	6:271\$793	706\$349	1:346\$246	116:970\$868

MINISTERIO
TABELLA
§ 9.º Estações

	MUNICIPIO DA CÔRTE	RIO DE JANEIRO	ESPIRITO SANTO	BAHIA	SERGIPE	ALAGÓAS		PERNAMBUCO	PARAIBYBA	RIO GRANDE DO NORTE	CEARÁ
						Macció	Penedo				
ALFANDEGAS											
Inspectores.....	11:330,835		3:106,108	8:305,994	3:839,098	4:181,745	2:480,948	6:548,845	2:698,300	2:889,922	4:065,663
Ajudante.....	8:312,523			15:923,724				14:003,922			5:991,995
Chefos de Secção.....	22:378,310			14:108,376	3:636,578	9:508,333	2:666,479	10:504,661	5:496,512	1:186,994	4:131,236
Primeiros Escripturarios.....	50:277,519		3:761,313	39:173,336	4:994,956	6:071,565	1:956,048	35:466,442	4:314,892	1:606,231	4:72,678
Segundos ditos.....	101:239,677		2:2 5,048	22:025,892				20:314,121			4:065,675
Terceros ditos.....	61:04,504			15:872,222	2:470,698	2:813,500	1:489,012	14:600,811	1:073,446	975,403	4:116,327
Officias de Descarga.....	73:23,5085		1:428,214	4:435,460				4:689,317			1:700,812
Praticantes.....	11:655,561		2:421,684	4:852,964	2:755,948	2:982,642	1:850,331	4:689,317	2:090,404	2:208,816	2:577,662
Thesoureiro.....	6:618,592			2:071,330				5:163,023			995,811
Fieis.....	12:281,519			5:640,896				2:248,747			4:342,338
Guarda-mór.....	7:289,502										
Ajudantes.....	8:94,548			33:067,523				30:934,574			
Conferentes.....	131:362,5122										
Porteiros, inclusivõ os que servem de Administradores das Capatazias.....	4:115,318		1:727,228	2:999,795	1:141,689	1:980,024	1:361,518	2:891,052	1:387,863	1:592,227	1:741,590
Ajudantes.....	2:355,16			1:553,314				1:645,532			
Continuos.....	9:543,304		517,380	5:676,672	536,532	571,832	430,991	5:505,081	437,243	471,879	20,900
Collaboradores.....										680,654	
Gratificação aos empregados que contam mais de 30 annos de serviço.....	1:195,901										149,339
Capatazias											
Administradores.....	6:336,140			4:651,518				4:459,314			2:399,904
Ajudantes.....	6:356,235			1:696,668				971,850			
Fieis de armazem.....	88:592,585			8:900,530				10:339,122			2:397,885
Despeza com o serviço.....	670:662,176		1:319,500	74:321,483		7:870,500	3:917,500	84:160,900	4:202,000	2:735,600	14:030,500
Deposito da polvora											
Despeza com o serviço....	887,190										
Ancoradouro e barcas de vigia											
Pessoal das barcas e escaleres.....	73:863,682		3:297,645	55:887,784	4:393,333	5:037,962	2:849,037	31:724,547	3:059,998	6:415,401	11:130,729
Compra, concerto o custeio das barcas e escaleres....	30:186,490		343,820	6:699,243	664,282	45,260		17:500,748	243,800	247,680	47,230
Aluguel do navios par. harce e do vigia.....				5:560,000							
Pessoal e mais despézas com o cruzador Orion.....	37:894,020										
Dito idem com o Medusa.....	15:889,519		640,000					15:436,266			
Dito do cruzador Caçador.....	3:963,919										
Commandante do cruzador Infallível.....	399,997										
Companhia dos Guardas											
1.º Commandante.....	2:387,068										
2.º dito.....	1:999,992										
Commandantes.....			999,996	1:036,980	999,984	999,985	999,996	1:999,992	999,996	965,048	1:481,917
Sargentos.....	5:562,527			2:471,5702				2:399,976			900,834
Guardas.....	129:039,934		2:399,976	38:986,302	3:905,087	3:999,960	2:382,540	33:056,129	3:999,960	2:406,963	9:647,654
Vigias.....	14:167,840								3:526,840	2:643,302	
Empregados addidos											
Officias de Descarga.....											
Segundo Conferente.....											
Administrador das Capatazias.....	856,430										
Fieis de armazem.....	2:032,250					854,784			998,884		
Cabo dos Guardas.....											
Administrador da Mesa de Rendas de Antonina.....											
Dito da de Pelotas.....											
Escrivão da mesma.....											
Agentes de trapiche.....	3:693,768			9:241,685							
Expediente											
Papel, pennas e outros artigos.....	15:247,910		426,640	2:263,680	1:065,710	638,380	355,435	2:509,530	867,350	935,000	674,810
Impressões e encadernações.....	3:702,303		364,840	1:046,500				3:461,500	1:194,940	139,960	346,900

DA FAZENDA

N. 150

de arrecadação

PIACHY	MARANHÃO	PARÁ	AMAZONAS	S. PAULO	PARANÁ	SANTA CATHARINA	S. PEDRO			MINAS GERAES	GOYAZ	MATO GROSSO	LONDRES	TOTAL
							Rio Grande	Porto Alegre	Uru-guayana					
2:368,5047	5:208,5630	8:375,214	4:579,8707	5:742,5424	3:981,8141	5:011,5096	5:831,5384	4:727,8626	7:990,8066				10:956,5648	414:620,5261
	7:374,532	11:072,5392	4:448,898	6:15,8624	4:670,8278	2:720,5726	4:940,5022	7:943,618	6:790,279				7:437,5146	8:312,523
3:528,886	5:408,990	10:90,8773	4:448,898	4:670,8278	2:720,5726	4:940,5022	7:943,618	6:790,279	5:181,5394				10:98,5173	97:671,811
2:245,18	7:460,300	10:002,469	5:311,5110	8:876,819	4:733,5467	6:886,510	7:943,618	6:790,279	5:193,280				7:420,5179	165:186,81
	6:602,400	10:180,555	2:787,827	4:078,642	2:688,5300	3:140,5010	8:308,5640	3:087,5714	1:508,5162				2:774,5027	278:802,594
2:281,835	6:302,432	13:678,149	3:847,8266	11:022,402	2:688,5300	3:140,5010	10:519,5067	2:387,5023	1:508,5162				7:336,5061	146:372,480
	2:401,598	2:944,901	3:237,8516	5:103,802	3:253,8582	2:790,5012	4:055,5286	993,5222						179:121,753
2:062,552	3:714,5304	5:755,773	4:797,8689	1:8374			3:590,5874	2:974,8872	5:177,5342					29:447,523
	9:907,8214	15:318,8356	18:506,8870				4:332,785							75:248,5274
							4:119,5416							37:471,166
							4:779,8186							49:979,563
							16:869,8270	4:373,4491						280:335,44
1:440,566	2:104,5251	3:180,5498	2:143,8106	2:504,5258	1:846,5466	2:233,8832	2:301,5296	1:949,8964	3:344,5072				4:735,206	48:741,529
441,827	1:140,5618	1:817,8619	526,665	1:517,8950	542,8304	634,5308	4:402,827	576,8846	873,5079				1:206,5149	8:354,5012
														34:301,348
	40,5034					222,5553								680,5534
														1:971,8797
	3:037,516	4:922,868		4:051,5355			3:384,5061	2:768,8633						36:016,569
	5:405,000	11:375,8197		5:832,8184			5:818,8050	3:289,8740						9:004,553
1:116,570	25:850,888	50:230,5500	2:349,8500	51:254,8186	1:420,8900	3:768,8460	24:047,8553	14:036,8150	5:233,8200				6:553,5500	141:851,893
														1.049:281,8396
														887,8190
4:077,8000	45:770,074	49:397,8899		14:891,8000	4:526,8000	7:808,8302	23:490,8630	5:531,8764	11:146,8916				2:830,8298	337:178,8001
442,5215	2:223,8850	41:010,8469	4:000,8800	1:443,8630	203,8980	884,8800	6:257,8611	447,8280	569,8300					413:413,8918
		2:400,8000											218,8000	8:178,8000
														37:94,820
														31:665,861
														3:963,8919
														309,8007
														2:387,8063
														1:999,892
999,8996	1:800,8000	1:650,8000	431,8172	1:800,8000	999,8996	999,8996	1:800,8000	1:781,8719	1:982,8500				999,8996	26:649,899
3:809,8423	8:975,8833	17:834,8010	6:428,8100	17:510,8206	2:399,8976	3:982,8218	25:144,891	9:000,8000	22:808,8076				3:953,8293	19:283,872
				6:895,8025		2:399,8976	10:618,8035						596,8337	352:557,844
														40:547,8353
	1:388,8670													1:388,8670
	1:650,8000													1:650,8000
														856,8450
														4:989,8230
	1:103,8332													660,8000
660,8000														1:571,8558
														847,8060
														967,8139
														12:905,8453
492,8440	2:223,8130	3:079,8970	857,8700	1:183,8540	1:093,8200	967,8800	4:029,8450	339,8810	510,8350				556,8150	37:386,8605
	646,8400	5:143,8880	323,8160	1:189,8500		81,8000	933,8600	343,8000	46,8000					14:733,8485

- Estações de arrecadação

MARANHÃO	PARÁ	AMAZONAS	S. PAULO	PARANÁ	SANTA CATHARINA	S. PEDRO			MINAS GERAIS	GOYAZ	MATO GROSSO	LONDRES	TOTAL
						Rio Grande	Porto Alegre	Uruguayana					
													526,000
											1:813,377		1:813,377
130,000	400,000		476,000		80,000		1:228,618						3:285,618
707,824	1:050,732						908,500						3:053,532
417,442	995,048												2:089,490
													4:175,900
		554,981					90,750						1:569,060
													37:673,462
													75:921,650
													26:488,800
1:300,000			2:400,000				240,000	1:947,636	2:600,000				23:267,656
3:984,937													4:734,877
												38,481	498,481
182,880		1:332,730	495,500		65,200	2:098,760	44,000	48,500					7:688,440
	1:653,260	40,200	551,000		24,800	803,000	757,460	336,000					8:597,825
	10:099,500												11:674,500
	91,540												91,540
													2:774,268
		1:012,900					185,000						4:587,900
													50,000
													30,000
			300,000										300,000
													56:000,000
													99:000,000
	508,440				82,200	1:674,000	568,600	168,000					3:747,770
		20,000											74,600
533,810	3:103,922	1:042,088	168,960		275,340	1:112,786	106,500	394,060					13:238,974
													523,870
													77,634
													294,707
													50,000
													264,870
													399,896
													500,000
													3:194,465
													180,000
													508,695
													75,000
													100,000
													498,367
	498,367												24,490
													83,533
													75,000
													378,933
													220,000
													240,000
													780,000
300,000													36,400
													720,900

BALANÇO 63

	MUNICIPIO DA CÔRTE	RIO DE JANEIRO	ESPIRITO SANTO	BAHIA	SERGIPE	ALAGOÁS		PERNAM- BUGO	PARANHYBA	RIO GRANDE DO NORTE	CEARÁ	PIAUI	
						Maceió	Penedo						
MESAS DE RENDAS E COLLECTORIAS													
<i>Mesas de Rendâs Alfandegadas</i>													
Administradores.....										4:799,997			
Escrivãos.....										582,871			
Guardas e vigias.....										1:913,712			
Marinhagom.....													
Praticos.....													
Commissão a particulares pela venda de estampilhas													
Despeza da Provincia de S. Pedro paga na Côrte													
Administrador da Mesa de Rendâs da cidade de Pelotas.....	420,720												
<i>Expediente</i>													
Papel, pennis, etc.....													
Impressões e encadornações.....											242,580		
<i>Diversas despezas</i>													
Serventes.....													
Compra de livros e legislação.....											32,000		
Dita de moveis e utensis.....	900,291												
Dita, concerto e frete de escaleres, vapores, etc.....													
Aluguel e concerto de casas e trapiches.....											97,000		
Publicação de oditas.....													
Cavaldadura a empregados encarregados dos lançamentos para a cobrança de impostos.....													
Passagem a um Escrivão.....											42,000		
Despezas miudas e outras não especificadas.....													
<i>Ancoradouro</i>													
Pessoal dos escaleres.....											1:615,800		
Custio e concertos.....											41,360		
<i>Mesas de Rendâs</i>													
Commissão pela cobrança das rendas.....	922,092	28:829,974	2:669,810	46:876,929	15:320,924			9:474,461				1:744,589	
Guardas.....					331,369								
<i>Collectorias</i>													
Commissão pela cobrança das rendas.....		187:598,632	10:536,294	43:436,339	14:100,337			16:138,650	60:553,934	3:481,078	6:886,723	18:000,869	6:637,733
Expediente.....				780,000	528,320						181,010		150,740
Commissão a particulares pela venda de estampilhas		180,000											
<i>Diversas despezas</i>													
Transporte a um Escrivão de Mesa de Rendâs.....					30,000								
Aluguel de casas.....					106,000								
Agua, luz e despezas miudas													
							58:660,552	32:782,667					
							111:443,219		489:602,240	43:788,748	43:213,062	105:409,678	31:506,903
A deduzir: Porcentagem pela arrecadação do fundo de emancipação.....	10:803,171								3:375,000		493,340		981,931
	2:239:533,452	216:608,606	40:477,883	516:026,204	62:476,063		111:443,219		486:227,240	43:788,748	42:720,892	105:409,678	33:531,973

- Estações de arrecadação

MARANHÃO	PARÁ	AMAZONAS	S. PAULO	PARANÁ	SANTA CATHARINA	S. PEDRO			MINAS GERAES	GOYAZ	MATO GROSSO	LONDRES	TOTAL
						Rio Grande	Porto Alegre	Uruguayana					
		4:836,767		4:110,069	6:908,179			300,000					17:975,012
	5:237,503							351,217					5:237,503
	3:093,818	3:432,046		2:984,533	4:772,113			26:072,115					12:142,332
	2:070,276	5:399,892		1:980,635	3:898,908								42:961,170
	12,000	5:644,808			3:728,901								12:022,785
								190,448					12,000
													190,448
													130,720
	60,850	511,560		783,720	182,320			183,810					1:934,740
		24,000			22,500			82,500					128,500
								417,000					417,000
								2,000					95,000
		93,000											1:233,651
	47,930	391,360			83,970								869,600
		735,700											5:446,416
	551,663	1:680,000		150,000	395,560			2:572,193					284,800
	74,000							210,800					
													20,000
		16,866			20,000								16,866
	219,197	670,710			39,880			384,092					1:356,490
				1:460,000				13:477,432					16:553,232
				9,920				2:660,600					2:714,880
				4:586,480		4:025,868		68:423,884					182:578,917
													331,369
2:553,508	23:068,773	281,938	202:003,983	26:276,630	11:902,687			77:537,175	190:753,819	8:982,348	7:273,625		922:687,207
		12,000							2:134,350		1:278,880		5:066,030
													480,000
													30,000
													106,000
											736,450		736,450
44:102,583	341:061,024	66:417,242	388:912,911	69:263,823	83:767,368	194:739,618	79:334,477	272:148,814	192:888,350	8:982,348	72:261,316	2:438,481	3:832:239,595
									546:222,909				
				1:274,728	877,484				4:356,834				28:490,548
44:102,583	341:061,024	66:417,242	388:912,911	67:989,093	84:890,484			541:866,075	186:555,999	8:982,348	72:261,316	2:438,481	3:803:740,077

BALANÇO 64

Continuação da tabella

Recapi

	MUNICIPIO DA CÔRTE	RIO DE JANEIRO	ESPIRITO SANTO	BAHIA	SERGIPE	ALAGÓAS		PER- NAMBUCO	PARAIBYBA	RIO GRANDE DO NORTE	CEARÁ	PIAUIHY
						Macció	Penedo					
Alfandegas.....	1.928:492,956		37:274,773	395:276,977	32:053,115	58:660,552	27:449,556	377:998,007	38:307,670	29:776,044	85:667,220	27:727,535
Recebedorias.....	320:204,664			57:635,789				51:050,219				
Mesas de Rendas e Collec- torias.....	1:944,503	216:608,606	13:206,110	63:144,568	30:422,950		25:333,111	60:253,954	5:481,678	13:437,918	19:742,538	6:808,568
						58:660,552	52:782,667					
A deduzir: Porcentagem pela arrecadação do fun- do de emancipação.....	2.250:338,623	216:608,606	40:477,883	516:026,204	62:476,065	111:443,219		489:602,240	43:788,748	43:213,962	105:409,678	34:536,903
	40:805,171							3:375,000		403,340		984,931
	2.239:333,432	216:608,606	40:477,883	516:026,204	62:476,065	111:443,219		486:227,240	43:788,748	42:720,622	105:409,678	33:531,072

Natureza dos

	MUNICIPIO DA CÔRTE	RIO DE JANEIRO	ESPIRITO SANTO	BAHIA	SERGIPE	ALAGÓAS		PER- NAMBUCO	PARAIBYBA	RIO GRANDE DO NORTH	CEARÁ	PIAUIHY
						Macció	Penedo					
Ordenados.....	494:529,282		10:437,191	140:814,881	13:793,822	18:218,494	10:747,274	126:715,516	16:121,386	8:076,164	35:174,030	12:584,554
Gratificações.....	17:266,157			1:445,170		254,785		15:136,266	398,884	9:237,990	833,051	
Dita a empregados que con- tam mais de 30 annos de serviço.....	4:995,653							29,176			449,309	
Porcentagem.....	402:423,592	216:428,606	18:065,835	117:159,064	35:629,158	10:995,000	1:492,663	156:265,333	8:027,051	2:854,148	8:078,976	8:657,728
Diarias.....			1:519,300	59:786,674				88:298,900	4:202,000		14:657,900	
Soldos.....	92:141,353		4:180,621	29:660,896	3:189,768	5:859,122	3:642,423	23:173,745	5:304,222	2:082,501	12:162,892	3:400,875
Soldadas.....			50:239,164	5:140,682				41:866,347	3:039,998	6:663,081	4:338,220	2:325,000
Etapas.....	46:867,786		2:516,996	10:385,708	1:963,605	4:198,785	2:589,150	15:182,352	3:222,374	1:289,510	5:996,862	3:821,544
	1.055:224,523	216:428,606	36:740,143	448:511,557	59:717,035	39:526,792	18:471,350	466:667,835	40:336,115	30:203,740	81:390,949	30:788,991

— Estações de arrecadação

tulação

MARANHÃO	PARÁ	AMAZONAS	S. PAULO	PARANÁ	SANTA CATHARINA	S. PEDRO			MINAS GERAES	GOYAZ	MATO GROSSO	LONDRES	TOTAL
						Rio Grande	Porto Alegre	Uruguayana					
141:540,5075	304:815,914	42:765,005	182:315,744 4,703	31:538,346	49:784,580	194:739,618	79:334,477	79:264,5088			62:972,361	2:438,481	4.209:899,121 428:892,347
2:533,508	36:245,410	23:652,337	206:592,465	37:725,307	35:982,588			192:884,8726	192:888,339	8:982,348	9:288,955		1.193:448,127
144:102,583	344:061,024	66:417,242	388:912,941	69:263,823	85:767,368	194:739,618	79:334,477	272:148,814	192:888,339	8:982,348	72:261,316	2:438,481	5.832:239,595
				1:274,8728	877,184			4:356,834	6:332,360				28:409,548
144:102,583	344:061,024	66:417,242	388:912,941	67:980,095	84:890,184			541:866,075	186:535,909	8:982,348	72:261,316	2:438,481	5.803:740,047

vencimentos

MARANHÃO	PARÁ	AMAZONAS	S. PAULO	PARANÁ	SANTA CATHARINA	S. PEDRO			MINAS GERAES	GOYAZ	MATO GROSSO	LONDRES	TOTAL
						Rio Grande	Porto Alegre	Uruguayana					
30:394,040 1:342,002	52:779,142 37:340,910	13:608,869 8:545,809	41:235,553	42:637,904 8:606,160	17:168,926 2:049,984	54:230,443 1:609,494	30:211,492	11:397,651 3:219,500			10:766,543	1:500,000	4.183:183,297 407:344,458
404,6034					222,553								2.800,725
26:216,073	90:874,479	40:991,869	39:861,355	32:854,325	38:834,964	36:082,073	12:319,702	20:096,843	190:733,819	8:982,348	34:664,997	900,000	1.529:501,297 225:016,063
13:770,974	28:838,000	2:349,500		9:593,515							3:443,500		340:542,594
7:899,906	56:535,779	11:892,937	48:033,828	2:099,976	5:599,920	26:482,473	7:887,829	15:798,377					163:197,534
3:875,833	7:683,271	9:550,253	8:870,489	1:299,996	3:378,988	13:080,445	3:893,916	7:799,191			2:406,5123		168:580,477
103:902,922	274:070,681	56:947,487	122:882,423	67:171,876	78:791,638	154:621,558	54:312,939	58:311,562	190:733,819	8:982,348	30:981,034	2:400,000	3.720:136,585

MINISTERIO DA FAZENDA

TABELLA N. 151

§ 10.º Casa da Moeda

PESSOAL		MUNICIPIO DA CÔRTE
Director.....	7:200\$000	
Primeiro Escriptuario.....	3:597\$986	
Segundo dito.....	1:786\$858	
Terceiro dito.....	1:563\$655	
Praticantes.....	1:227\$ 13	
Thesoureiro.....	3:600\$000	
Fiel.....	2:394\$534	
Dito das balanças.....	2:393\$512	
Chefe do laboratorio chimico.....	3:593\$525	
Ensaladores.....	6:800\$735	
Chefe da fundição.....	3:600\$000	
Ajudantes.....	3:980\$486	
Chefe da laminação e cunhagem.....	3:596\$776	
Ajudantes.....	3:9 85101	
Chefe da gravura.....	3:600\$000	
Gravadores.....	7:114\$148	
Engenheiro machinista.....	3:600\$000	
Ajudantes.....	3:99 \$984	
Chefe da estamperia.....	1:800\$000	
Ajudante.....	1:198\$923	
Porteiro.....	1:800\$000	
Continuos.....	2:377\$051	
Operarios.....	52:957\$550	
<i>Addido</i>		
Ajudante do mestre da laminação.....	182\$789	
EXPEDIENTE		
Papel, pennas, etc.....	222\$205	
Impressões e encadernações.....	438\$700	
DIVERSAS DESPEZAS		
Gratificação ao encarregado do museo monetario.....	242\$523	
Compra de generos e utensis para as officinas.....	11:818\$633	
Dita de combustivel.....	2:737\$800	
Luz e despezas miudas.....	2:410\$879	
	445:834\$336	
Natureza dos vencimentos		
Ordenados.....	50:353\$044	
Gratificações.....	24:723\$006	
Diarias.....	52:957\$550	
	128:033\$600	

MINISTERIO DA FAZENDA

TABELLA N. 152

§ 11.º Administração de proprios nacionaes e de terrenos diamantinos

	MUNICIPIO DA CÔRTE	BAHIA	PIAUHY	PARÁ	AMAZONAS	MINAS GERAES	MATO GROSSO	TOTAL
PROPRIOS NACIONAES								
<i>Pessoal</i>								
Inspector			1:200\$000					1:200\$000
Zelador e Administradores....	420\$000			180\$000	510\$263			1:110\$263
Fiscal.....				296\$774				296\$774
Encarregados de diversos serviços.....			35\$343		1:181\$000			1:216\$343
Vaqueiros e feitores.....				290\$000	2:018\$800			2:308\$800
Capatazes.....					900\$200			900\$200
Tripolantes e camaradas.....					1:945\$000		1:225\$636	3:170\$636
<i>Expediente</i>								
Papel, pennas, etc.....			112\$540		90\$020			202\$560
<i>Diversas despesas</i>								
Gratificação ao engenheiro encarregado da medição do morro de Santo Antonio em terras pertencentes á Fazenda Nacional.....	1:200\$000							1:200\$000
Importancia paga á companhia City Improvement por serviços em proprios nacionaes....	1:455\$000							1:455\$000
Comedoría, salarios, curativo e vestuario a libertos e tripolantes.....			4:026\$298		377\$500			4:403\$798
Compra, concerto e aluguel de barcas candas e escaleres....					236\$000			236\$000
Oita, concerto de ferramenta, armamento, moveis, utensis e outros objectos.....			249\$710		1:037\$040			1:286\$750
Oita de medicamentos para curativo de animaes.....			76\$000		99\$680		9\$800	185\$480
Despezas miudas.....			6\$320		25\$000			31\$320
Importancia despendida com o custeio das fazendas.....				805\$611				805\$611
TERRENOS DIAMANTINOS								
<i>Pessoal</i>								
Inspector geral.....						2:194\$083		2:194\$083
Delegado do mesmo.....						165\$669		165\$669
Procurador fiscal.....						1:036\$593		1:036\$593
Agente do mesmo.....						91\$404		91\$404
Secretario.....		353\$571				1:012\$577		1:366\$148
Engenheiro.....						1:036\$413		1:036\$413
Porteiro.....						480\$000		480\$000
	3:075\$000	353\$571	5:706\$211	1:272\$385	8:420\$503	6:016\$769	1:235\$436	26:079\$875

MINISTERIO DA FAZENDA

TABELLA N. 153

§ 12.º Typographia Nacional e *Diario Official*

	MUNICIPIO DA CÔRTE
Typographia Nacional	
PESSOAL	
Administrador.....	6:000\$000
Escripturario.....	3:000\$000
Amanuense.....	1:358\$537
Fiel do deposito.....	3:600\$000
Ajudante.....	1:417\$983
Porteiro e Continuo.....	1:200\$000
OFFICINAS	
Operarios.....	139:232\$853
EXPEDIENTE	
Papel, pennas, etc.....	294\$370
DIVERSAS DESPEZAS	
Compra de papel, tinta, typos, etc.....	80:768\$308
Dita de combustivel.....	2:431\$000
Dita de machinas e seus pertences.....	18:091\$078
Brochuras, impressos e encadernações.....	2:585\$000
Luz e despezas miudas.....	10:353\$146
Diario Official	
PESSOAL	
Director.....	3:855\$984
Ajudante.....	1:310\$378
Escripturario.....	1:500\$000
Agentes.....	361\$267
Redactor.....	744\$434
Traductor.....	976\$659
Encarregado dos trabalhos do Jury.....	840\$000
Revisores.....	1:927\$807
Conferentes de provas.....	1:340\$520
Operarios.....	93:900\$790
DIVERSAS DESPEZAS	
Gratificação pela fiscalização e publicação dos debates das Camaras.....	446\$662
	377:586\$471
Natureza dos vencimentos	
Ordenados.....	11:070\$503
Gratificações.....	18:392\$316
Diarias.....	233:133\$652
	262:596\$471

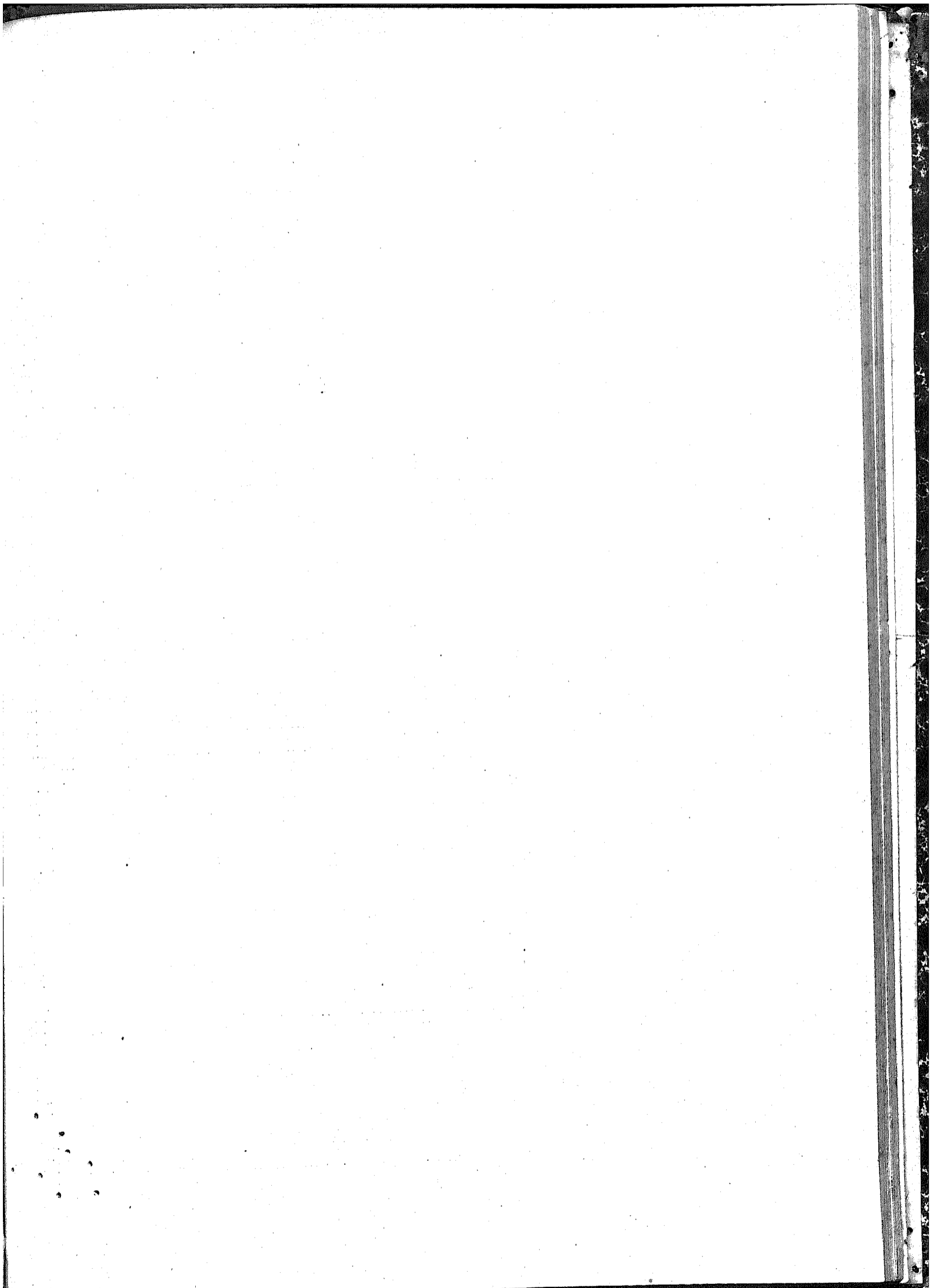

DA FAZENDA

N. 154

de custo

CEARÁ	PIAUHY	MARANHÃO	PARÁ	AMAZONAS	S. PAULO	PARANÁ	SANTA CATHARINA	S. PEDRO	MINAS GERAES	MATTO GROSSO	TOTAL
											1:000#000
											1:500#000
											200#000
											200#000
											2:550#000
											850#000
1:400#000			1:000#000		800#000	600#000	500#000			496#500	7:096#500
											400#000
											291#000
											800#000
											20 #000
											960#000
							399#000				399#000
						548#000					548#000
											400#000
											500#000
											748#000
						748#000					1:472#500
						450#000	200#000	22#500	500#000		399#000
							399#000				450#000
								150#000			700#000
											2:000#000
530#000											20#000
											200#000
											400#000
400#000											300#000
											1:425#000
						175#000					600#000
											100#000
											195#000
											1:650#000
			500#000		700#000	450#000					700#000
								500#000			500#000
											20 #000
											400#000
											400#000
											92#500
								92#500			300#000
											2:640#000
						400#000	175#000	1:665#000			300#000
								150#000			150#000
								300#000			300#000
							171#551	1:870#000			2:741#551
350#000											200#000
											200#000
											272#500
								272#500			1:925#000
			400#000					400#000			800#000
											400#000
											400#000
											200#000
						400#000					300#000
								300#000			

BALANÇO 66

	MUNICIPIO DA CÔRTE	ESPIRITO SANTO	BAHIA	SERGIPE	ALAGÔAS	PERNAMBUCO	PARAHYBA	RIO GRANDE DO NORTE
Guarda-mór.....			500\$000			200\$000		
Dito da da Bahia.....			400\$000					
Ajudante.....	200\$000							
Conferente da do Rio de Janeiro.	700\$000							
Dito da de Porto Alegre.....	300\$000							
A diversos empregados por ser- viços de salvados.....								
RECEBEDORIAS								
Primeiro Escripturario.....	995\$000					250\$000		
Praticante.....								
Lançador.....	900\$000							
MESAS DE RENDAS								
Administradores.....								425\$000
DIVERSOS								
Passagem a diversos empregados e a suas familias.....	13.786\$840	750\$000	508\$267	828\$467	322\$500	865\$500		095\$466
A dous officiaes do exercito encar- regados de uma commissão em Santos.....	1:100\$000							
	29:011\$840	1:013\$100	3:008\$267	1:828\$467	1:322\$500	6:069\$300	1:200\$000	2:770\$466

Ajudas de Custo

CEARÁ	PIAUHY	MARANHÃO	PARÁ	AMAZONAS	S. PAULO	PARANÁ	SANTA CATHARINA	S. PEDRO	MINAS GERAES	MATTO GROSSO	TOTAL
											500\$000
											200\$000
											600\$000
											700\$000
											300\$000
213\$310											213\$310
											995\$000
											230\$060
											900\$000
											425\$000
	820\$500	600\$000	6:900\$000	975\$000	615\$000			1:457\$500	2:407\$000		30:902\$040
											1:100\$000
2:013\$310	820\$500	1:000\$000	8:400\$000	975\$000	2:690\$000	3:542\$551	2:498\$000	7:306\$500	2:607\$000	496\$500	79:473\$301

MINISTERIO DA FAZENDA

TABELLA. N. 155

§ 14.º Gratificações por serviços temporarios e extraordinarios

	MUNICIPIO DA CÔRTE	SERGIPE	PERNAMBUCCO	PARAHYBA	RIO GRANDE DO NORTE	CEARÁ	PIAUIHY	PARÁ	S. PAULO	SANTA CATHARINA	S. PEBRO	MINAS GERABS	TOTAL
A' Inspectores do Thesourarias.....	295,5831			396,5664	561,5286	797,5837			1.161,5280	116,5660			3.520,5558
Aos encarregados de compillar consultas da Secção de Fazenda do Conselho de Estado..	280,5000												280,5000
A' empregados do Theouro e Theourarias de Fazenda no desempenho de diversas comissões de exames....	3.005,5555	181,5380	424,5319	200,5000	2.052,5684	1.940,5834	685,5686	283,5333	780,5709		46,5875	302,5114	9.903,5477
A' ditos de Alfandegas por serviços temporarios.....								2.580,5691					2.580,5691
Ao Agente da Thesouria Geral.....	1.193,5333												1.193,5333
	4.774,5719	181,5380	424,5319	796,5664	2.613,5970	2.738,5658	685,5686	2.864,5024	1.941,5980	116,5660	46,5875	302,5114	17.487,5059

MINISTERIO DA FAZENDA

TABELLA N. 156

§ 15.º Gratificações por trabalhos fóra das horas do expediente

	MUNICIPIO DA CÔRTE	BAHIA	SERGIPE	PARAHYBA	CEARA'	PARA'	S. PAULO	SANTA CATHARINA	TOTAL
Aos encarregados de to- mada de contas.....	10:132#782	2:864#000	3:640#000	810#000	6:000#000	3:420#000	2:070#000	28:936#782
A empregados de Thesou- rarias	118#764	332#000	450#764
	10:132#782	2:982#764	3:640#000	810#000	6:000#000	3:420#000	332#000	2:070#000	29:387#546

Continuação da tabella — Despezas even

	MUNICIPIO DA CÔRTE	RIO DE JANEIRO	ESPIRITO SANTO	BAHIA	SERGIPE	ALAGÔAS	PERNAM- BUCO	PARAHYBA	RIO GRANDE DO NORTE	CEARÁ
Frete, seguro e outras despesas com a remessa de dinheiro a diversas Repartições.....	949\$888					45\$000	2:317\$335			
Telegrammas.....	4:685\$400			80\$640						
Impressões, encadernações, publicação de editaes, etc.....	24\$000	10\$000								
Annuncios de sorteios e publicações sobre a divida externa do Imperio.....										
Iluminação em dias de festa nacional.....										
Rescisão do contrato com Carlos e João Schmidt, o 1.º como impressor e o 2.º como official de heliographia e heliographura da Typographia Nacional.....	6:650\$000									
Pagamento de reclamações pelo cofre da Alfandega.....	131\$833									
Custas de processos, em que decahiu a Fazenda Nacional....										
Despeza com o transporte de moveis do ex-Recebedor do sello Valente, em razão de sequestro feito pela Fazenda Nacional.....	38\$000									
Compra de moveis para a sala dos concursos e repartição fiscal das loterias.....	868\$400									
Importancia que se restabelece nesta verba para a regularidade da escripturação—parte do adiantamento, ora liquidado, feito a um empregado em exercicio anterior.....	14\$893									
	4.633:271\$992	10\$000	84\$928	812\$561	423\$002	340\$460	4:191\$857	6\$662	179\$314	1:216\$599

tuas, incluídas as diferenças de cambio

PIAUHY	MARANHÃO	PARÁ	AMAZONAS	S. PAULO	PARANÁ	SANTA CATHARINA	S. PEDRO	MINAS GERAES	GOYAZ	MATO GROSSO	LONDRES	TOTAL
52\$280	268\$180	29\$000			288\$000	191\$800				1:000\$000	1:288\$289	5:112\$483 6:053\$299
							230\$880					264\$880
											443\$111	443\$111
2\$000												2\$000
												6:050\$000
												131\$833
							214\$880	154\$660				369\$540
												38\$000
												868\$400
												14\$893
446\$456	609\$189	1:417\$415	468\$902	1:919\$691	288\$000	191\$800	1:187\$438	597\$696	4\$444	1:029\$000	11:704\$480	4.660:402\$783

MINISTERIO DA

TABELLA

§ 17.º Juros diversos, incluidos os dos bi

	MUNICIPIO DA CÔRTE	ESPIRITO SANTO	BAHIA	ALAGÓAS	PERNAMBUCO	RIO GRANDE DO NORTE
Premios de letras.....	1.066:625#866					
Juros de quantias depositadas como caução.....	6:435#767	192#194	1:832#326			18#966
Ditos do emprestimo feito por Joaquim José Freire, hoje fallecido.....	42:708#178					
Ditos de peculio de escravos.....	24#081			14#384	223#077	
Ditos de dito de aprendizes marinheiros.....				314#403		
Ditos pagos ao arrematante do serviço de conduzir as malas do correio entre Diamantina, Terra Branca e outros pontos.....						2:188#491
Ditos abonados a Paulo Eloy & C.ª.....	7:834#350					
Ditos de c/c do Banco do Brazil.....						
Saldo de conta de juros reciprocos entre a Agencia Financeira e o Thesouro.....	73:540#687					
Commissão pela compra de cambiaes.....						
Commissão aos Agentes Financeiros pelas despezas deste Ministerio.....						
	1.496:868#929	192#194	1:832#326	328#487	223#977	2:177#487

TABELLA

§ 18.º Juros do empres

	MUNICIPIO DA CÔRTE	RIO DE JANEIRO	ESPIRITO SANTO	BAHIA	SERGIPE	ALAGÓAS	PERNAMBUCO	PARAHYBA	RIO GRANDE DO NORTE	CEARA'	PIAUIHY
Pagamentos..	62:484#095	113:911#331	5:067#108	55:871#383	11:491#369	11:415#389	15:137#850	1:064#422	943#324	4:460#243	2:922#752

FAZENDA

N. 158

lhetes do Thesouro, commissões e corretagens

MARANHÃO	PARA'	S. PAULO	PARANA'	SANTA CATHARINA	S. PEDRO	MINAS GERAES	GOYAZ	LONDRES	TOTAL
25#000	475#000	3:220#297		84#240	2:531#272	986#885			1.066:625#866 15:501#947
89#402	891#081	64#887	6#462	121#138 95#448	207#881	344#783	36#898		42:708#178 1:694#974 409#551
						7#837			7#837 2:158#491 7:834#350
								31:607#074	31:607#074 73:540#687
								992#483	992#483
84#402	1:066#081	3:285#184	6#462	300#8	2:739#153	1:339#503	36#898	32:599#557	1.243:081#438

N. 159

timo do cofre de orphãos

MARANHÃO	PARÁ	S. PAULO	PARANÁ	SANTA CATHARINA	S. PEDRO	MINAS GERAES	GOYAZ	MATO GROSSO	TOTAL
17:590#326	40:721#990	88:215#703	16:006#597	4:286#394	50:126#266	47:970#788	1:404#036	5:966#283	557:371#651

MINISTERIO DA FAZENDA

TABELLA N. 160

§ 19.º Juros dos Depositos das Caixas Economicas e Montes de Soccorro

	MUNICIPIO DA CÔRTE	BAHIA	CEARÁ	MARANHÃO	MINAS GERAES	TOTAL
Caixas Economicas.....	524:350\$545	14:307\$756	940\$172	9:520\$617	3:000\$000	537:811\$334
Montes de Soccorro.....	36:961\$103		940\$172	9:520\$617	3:000\$000	14:307\$756 36:961\$103
	561:311\$648	14:307\$756	940\$172	9:520\$617	3:000\$000	589:080\$193

	MUNICIPIO DA CÔRTE	ESPIRITO SANTO	BAHIA	SERGIPE	ALAGÓAS	PER- NAMBUCO	PARAIBYBA	RIO GRANDE DO NORTE	CEARA'
No Thesouro Nacional.....	1:184\$600				1:147\$000	722\$749	392\$000		
Nos edificios das Thesourarias.....			1:213\$700			8:348\$145			
Nos de diversas Alfandegas.....	132:470\$807		3:655\$585						
No da de Santos.....	243:333\$332								
Custo, remessa e assentamento dos guindastes e elevadores hydraulicos da Alfandega da Bahia.....	1:896\$094								
Reparos no trapiche Maxwell.....	24:706\$063								
Desapropriação do mesmo trapiche....	10:714\$280								
Construcção do novo caes em frente á praça de D. Pedro II.....	908\$580								
Obras na Casa da Moeda.....	666\$113								
Na Typographia Nacional.....	8:016\$667					182\$402			
Em proprios nacionaes.....		434\$500							
No paiol da polvora, situado no logar denominado Fazenda.....				246\$200		661\$820		500\$000	55\$000
Pequenos reparos.....									
	423:896\$536	434\$500	4:899\$285	246\$200	1:147\$000	9:915\$116	392\$000	500\$000	55\$000

DA FAZENDA

N. 161

Obras

PIAUHY	MARANHÃO	AMAZONAS	S. PAULO	PARANA'	SANTA CA- THARINA	S. PEDRO	MINAS GERAES	GOYAZ	MATO GROSSO	LONDRES	TOTAL
				239\$900			5:086\$867		794\$182		1:184\$600
32\$520				481\$900	264\$020	98:886\$407			219\$440		9:658\$918
		3:710\$950									248:007\$254
			11:659\$925								254:993\$287
										29:646\$778	31:542\$872
											24:706\$063
											10:714\$280
											908\$580
											666\$113
											8:016\$667
	500\$000					336\$000					1:482\$902
											661\$820
		176\$000	256\$000	38\$800	212\$660			294\$240			1:777\$900
32\$520	500\$000	3:885\$950	11:915\$925	730\$600	476\$680	99:222\$407	5:086\$867	294\$240	1:013\$622	29:646\$778	594:291\$226

DA FAZENDA

N. 162

eios findos

CEARÁ	PIAUIHY	MARANHÃO	PARÁ	AMAZONAS	S. PAULO	PARANÁ	SANTA CATARINA	S. PEDRO	MINAS GERAES	GOYAZ	MATO GROSSO	LONDRES	TOTAL
				142,322							15,500		142,322 15,500
				2:436,957 230,000									230,000 2:436,957 230,000 446,160 35,000
		446,160 35,000											
738,532	100,008				4:433,873	425,000		1:684,517	787,422 4:626,094	40,522	234,833		787,422 16:864,931
													32,500
													573,580
													900,000
													60,500 400,000 849,999
													300,500 347,428
													2:000,000
													683,870 2:182,666 1:701,610
					683,870 2:182,666 1:701,610								300,500 7:686,090 4:693,500
									850,000				1:820,000
													825,500 21,000
													24,000

BALANÇO 70

- Exercícios findos

CEARÁ	PIAUIH	MARANHÃO	PARÁ	AMAZONAS	S. PAULO	PARANÁ	SANTA CATHARINA	S. PEDRO	MINAS GERAES	GOYAZ	MATO GROSSO	LONDRES	TOTAL
											430,000		430,000 718,387
								48,962	402,865	200,000			402,865 1:078,960 1:921,548 2:686,703 1:381,504
146,774	48,444	133,332			061,736 66,280 56,450	129,927		33,333	905,879 295,551	272,504 400,000	326,666 335,331		1:381,504
					418,140				90,000	243,337	252,258 20,000		252,258 993,190 208,880 1:391,664 2:072,820
35,000 286,860	60,000		433,333					1:326,400			304,000		
			56,700	100,050									56,700 460,550
			48,666	35,000					17,200				17,200 89,666
													400,000
													400,000
												174,407 64,000 50,000	174,407 61,000 80,000
											1:602,869		1:602,869 87,500
			87,500										
			294,074 109,166										294,074 400,166
			35,444										35,444 67,667 323,866 68,502
													400,000 400,000

	EXERCICIOS	MUNICIPIO DA CÔRTE	RIO DE JANEIRO	ESPIRITO SANTO	BAHIA	SERGIPE	ALAGÓAS	PERNAMBUCO	PARANHYBA	RIO GRANDE DO NORTE
CORPO DE IMPERIAES MARINHEIROS										
Primeiro Tenente.....	1877—1878.	298200								
Segundo Sargento.....	1875—1877.							1038200	648833	
Marinheiros de 1.ª 2.ª e 3.ª classe.....	> >							1768100		
Munições de bocca.....	1876—1878.									
Fardamento.....	1876—1877.									
Diversos generos.....	> >									
Transporte.....	> >									
Medicamentos.....	> >									
COMPANHIA DE INVALIDOS										
Grumeto.....	1877—1878.	408000								
Imperial Marinheiro de 3.ª classe.....	> >	648000						98870		
Rações.....	> >									
ARSENAAES										
Secretario.....	1877—1878.							668600		
Escrevente das officinas.....	> >	508000								
Aprendizes artillheiros.....	> >	118600								
Operario dispensado.....	> >	868000								
Dito de construcção naval.....	> >	988800								
Patrão-mór do Ladario.....	> >	2508000								
Material para construcção naval.....	> >	91:2918740								
Dito para as officinas.....	> >	178944								
Munições de bocca.....	> >							1408467		
COMPANHIA DE APRENDIZES										
Cirurgiões.....	1876—1877.						448000			
Expediente.....	1877—1878.						308000			
Diversas despesas (sobresalentes).....	> >						1068773			
FORÇA NAVAL										
Gratificações a Officiaes d'Armada.....	1876—1878.	1:6478120								
Vencimentos das praças do prel do corpo de Imperiaes Marinheiros.....	1873—1875.	508533								
Ditos do encarregado do vapor Alpha.....	1876—1877.									
Compra de lona, brim, etc.....	1876—1878.									
Munições de bocca.....	1875—1876.									
Combustivel.....	1877—1878.									
HOSPITAES										
Rações e dietas.....	1877—1878.	1:3438090						378050		
PHAROES										
Rações.....	1877—1878.									
Objectos para o custeio.....	1873—1876.	1568000								
Luz.....	1877—1878.							18330		
ESCOLA DE MARINHA										
Lento.....	1877—1878.	1248444								
Expediente.....	1876—1877.	758000								
Luz e despesas miudas.....	1877—1878.	4208050								
REFORMADOS										
Capitão de mar e guerra.....	1876—1878.	1:8268171								
Capitão-Tenente.....	1874—1875.						1508000			
1.º Tenente.....	1877—1878.	488000								
Praças do prel.....	1874—1875.						288000			
	1877—1878.	1258544								
EVENTUAES										
Transporte do officiaes e praças.....	1875—1878.									
Telegrammas.....	1877—1878.	1248690								

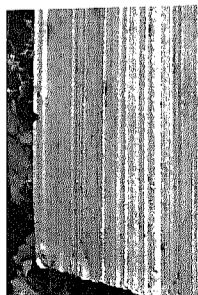

Exercicios findos

CEARA	PIAUHY	MARANHO	PARA	AMAZONAS	S. PAULO	PARANA	SANTA CATHARINA	S. PEDRO	MINAS GERAES	GOYAZ	MATO GROSSO	LONDRES	TOTAL
		78,211											29,5200
			1:170,844										78,241
													468,5033
	1:292,3100												2:638,974
3:768,800	4:304,300		8,3170										8:073,100
	374,550	10,000											382,620
		25,860											10,000
													25,860
													40,000
													64,000
													95,570
													66,566
													50,000
													11,540
													86,000
													98,800
													230,000
													91:201,5740
													17,5941
			1:811,595										1:932,062
													445,000
													30,000
													406,773
													1:728,526
			81,5106										50,533
											168,000		168,000
			343,007										343,007
								40,611					40,611
			14:213,506										14:213,506
											96,000		96,000
													3:081,5103
			1:700,963										233,661
													150,000
			253,661										1,330
													86,5400
			86,5400										124,844
													75,000
													420,550
													1:826,5471
													150,000
													48,000
													28,000
													125,544
								120,000					1:490,5833
			1:018,783	342,750									124,690

BALANÇO 71

— Exercícios findos

CEARÁ	PIAUIHY	MARANHÃO	PARÁ	AMAZONAS	S. PAULO	PARANÁ	SANTA CATHARINA	S. PEDRO	MINAS GERAES	GOYAZ	MATO GROSSO	LONDRES	TOTAL
											120,000		120,000
									30,000				30,000
													12,500
													802,558
	149,5700	411,8194					209,020						672,247
	209,5677	435,5040		6,5030									22,5717
													9:119,5689
		400,5600	4:902,8109		7,5700						9:119,5689		5:601,5609
			382,8260								591,5000		408,280
			775,5706										775,5706
									73,5180				288,600
											225,312		225,312
													56,500
		23,5000											3:339,213
		3:339,213											3:734,5181
			3:734,5185										14:833,5743
73,592	329,5022	4:349,5040	8:029,5764					240,5910					1:223,5000
									1:223,5000				2:518,044
			2:671,8139										3:762,5399
													296,5774
								296,5774					93,5000
								21,5000					25,5800
													20,000
											20,5000		3:310,5470
											2:280,593		134,5640
													1:503,5746
													18,000
													43,5180
													9,5000
													6,5000
													46:113,5453
		841,5050			492,5739			32:114,5703					100,5000
													100,000
													100,5000
		100,5000											337,5933
		102,8860	112,5060	133,5333				9,5680					
													213,5860
								213,5860					7:820,5108
37,5400		38,5408		36,5100									59,000
			1:574,5317										2:317,5297
													240,5366
		520,850							64,5803				740,523
													202,5380
								202,5380					76,574
													566,613
	100,5000							109,5599					74,5915
													3:110,5546
419,5970		225,8180	1:677,5000						317,5099		1:335,5940		3:853,5016
													100,5000
													2:400,5000
											2:400,5000		6:043,5330
											1:467,5280		1:467,5280

	EXERCICIOS	MUNICIPIO DA CÔRTE	RIO DE JANEIRO	ESPIRITO SANTO	BANIA	SERGIPE	ALAGÔAS	PERNAMBUCO	PARAHYBA	RIO GRANDE DO NORTE
PRESÍDIOS E COLONIAS MILITARES										
Commandante.....	1876—1878.									
Directoi.....	1873—1877.									
Professores.....	1872—1873.									
Capellães.....	1874—1875.									
Operarios.....	1876—1877.									
Medicamentos.....	1877—1878.									
DIVERSAS DESPEZAS										
Feitio e concerto de ferramentas.....	1877—1878.									
Compra de duas montarias.....	1876—1877.									
OBRAS										
No deposito do Aurá.....	1876—1877.						252,8870	18,000		
No hospital militar.....	1876—1878.									
Nas fortalezas.....	1877—1878.				508,960					
No quartéis e corpos do guarda.....	1876—1877.				296,200					
Materiaes.....										
DIVERSAS DESPEZAS E EVENTUAES										
Gratificação ao ex-capellão Antonio Muniz Tolles.....	1874—1875.					237,000				
Dita a auditores.....	1877—1878.					408,334				
Aluguel de casas.....	1874—1875.							57,600	36,000	
1876—1878.										
Concertos de uma canôa e ferramentas para o districto militar.....	1877—1878.							53,700		
Publicação de editaes.....	1869—1878.							42,500		
Parlamento.....	1876—1877.									
El. pa a calcotas.....	1877—1878.									
Enterramento de officiaes e praças.....	1874—1875.					100,000				
1876—1878.										
1868—1878.	1:912,620				187,830			2:240,420		
1877—1878.										
Transporte de officiaes, praças e suas familias.....										
Expresso militar.....										
Comedorias aos officiaes do exercito da canho-neira Taquary.....	1873—1876.									
Aforamento dos terrenos, em que estão os quartéis de artilharia e cavallaria em S. Christovão.....	1872—1878.	800,000								
Luz e despesas miudas.....	1877—1878.	18,000								
MINISTERIO DA AGRICULTURA, COMMERCIO E OBRAS PUBLICAS										
EVENTUAES										
Gratificação por substituições e interinidades.....	1877—1878.									
Vencimentos do engenheiro da estrada de ferro de Juiz de Fora a Santos.....		170,316								
Passagens e fretes.....	1875—1877.									
Compra de livros para a exposição do Philadelphia.....	1876—1877.							46,840		
CORPO DE BOMBEIROS										
Bombeiros.....	1875—1876.		24,420							
ILLUMINAÇÃO PUBLICA										
Iluminação do Passeio Publico.....	1877—1878.		141,544							
ESTRADA DE FERRO D. PEDRO II										
Publicação de annuncios.....	1876—1877.		40,000							
OBRAS PUBLICAS										
Escavações de canaes.....	1877—1878.									
Desenhador da carta itineraria.....	1876—1877.									
Diversos objectos para a extincção e repartição do molhoramento do porto.....	1877—1878.									
Aluguel de alvarcoas e de casas para as mosmas.....	1877—1878.									
Compra de combustivel.....			25,000							

Exercicios findos

CEARÁ	PIAUHY	MARANHÃO	PARÁ	AMAZONAS	S. PAULO	PARANÁ	SANTA CATHARINA	S. PEDRO	MINAS GERAES	GOYAZ	MATO GROSSO	LONDRES	TOTAL
										130,000	273,000		1,000,000 273,000 850,530 64,530 80,000 46,520
		320,000			530,130 264,510								
		28,000 146,240											
										11,000	80,000		11,000 80,000
			360,000						240,000				360,000 510,870 1,064,962 1,085,000 256,200
				1,064,962									
23,101				32,662		40,000		280,000	19,278		74,709		237,096 119,518 498,341 1,001,532
											54,600		54,600 33,700 54,970 305,530 400,000 623,660 10,042,505 684,880
		332,000 1,042,199	2,400,205	100,000 3,656,002 684,880				1,482,370			12,570	305,530	
											491,560 6,410,87		10,042,505 684,880
											519,914		519,914
													800,000 36,880
										18,580			
						42,500							12,500
													170,316 257,438
			237,438										46,840
													24,520
													141,531
													40,000
								1,398,120 75,000					1,398,120 75,000
		1,635,649											1,635,649
		1,020,000											1,020,000 25,000

BALANÇO 72

— Exercícios findos

CEARÁ	PIAUHY	MARANHÃO	PARÁ	AMAZONAS	S. PAULO	PARANÁ	SANTA CATHARINA	S. PEDRO	MINAS GERAES	GOYAZ	MATO GROSSO	LONDRES	TOTAL
													2:200,000
907,813	2:606,000 867,906	7:141,500 398,400			1:246,080		2:778,000	4:072,717 8:582,882	210,500	246,800	1:018,073 520,120		33:699,174 17:822,526 3:690,283
													373,882
													2:634,838
													1:076,444
													301,612
								496,600					496,600
													477,449 84,000 488,500
		8,000											22,817 8,000
			282,790 869,276										435,000 632,790 3:056,756 299,970 45,200
									5,024				5,024
					482,140			36,338	52,878				51,454 768,927 36,538
391,577					1:273,850			431,550					1:273,850 823,521
							175,456						175,456
		312,392											312,392
				416,866									416,866
			1:076,600					589,500					42,500
			1:033,380										1:666,400
		44,500											1:033,380
													44,500

BALANÇO 73

	EXERCICIOS	MUNICIPIO DA CÔRTE	RIO DE JANEIRO	ESPIRITO SANTO	BAHIA	SERGIPE	ALAGÓAS	PER-NAMBUÇO	PARAHYBA	RIO GRANDE DO NORTE
ANCORADOURO, ETC.										
Aluguel da barca do vigia <i>Javary</i>	1876—1877.									
Custeio.....	1873—1877.									
RECEBEDORIAS										
Porcentagens á Cobradores.....	1877—1878.							51,560		
MESAS DE RENDAS E COLLECTORIAS										
Commissão pela cobrança das rendas.....	1868—1869. 1874—1875. 1876—1878.	563,511	620,673							
ADMINISTRAÇÃO DE PROPRIOS NACIONAES E DE TERRENOS DIAMANTINOS										
PROPRIOS NACIONAES										
Pessoal e custeio das fazendas.....	1872—1873. 1873—1876.									
TERRENOS DIAMANTINOS										
Secretario.....	1875—1877.									
Gratificação por serviços extraordinarios.....	1877—1878.									
AJUDAS DE CUSTO.										
A diversos empregados.....	1873—1878.									
A um 3.º escripturario da Alfandega do Rio de Janeiro.....	1877—1878.	350,000								
GRATIFICAÇÃO POR SERVIÇOS EXTRAORDINARIOS, ETC.										
A' empregados em commissões.....	1876—1878.									
GRATIFICAÇÃO POR TRABALHOS FÓRA DAS HORAS DO EXPEDIENTE										
Aos encarregados da tomada e apuração de contas.....	1873—1874. 1873—1878.	2.849,916							681,041	1.011,000
EVENTUAES										
Gratificações por substituições e interinidades.	1877—1878.									
Telegrammas.....	1873—1878.	3.400,600								
Aforamento de um terreno na Praia de S. Christovão, pertencente ao Hospital dos Lazaros.....	1870—1878.	18,409								
PREMIOS DE LETRAS, DESCONTOS, ETC.										
Juros de quantias depositadas como caução de fiança.....	1873—1878.									
OBRAS										
Na Alfandega do Rio de Janeiro.....	1874—1875.	403,260								
REPOSIÇÕES E RESTITUIÇÕES.										
Custas.....	Sem desig.							683,720		
		813.939,417	620,673	3.426,960	16.391,398	7.560,921	2.671,168	29.760,390	3.769,319	1.133,177

Recapi

	MUNICIPIO DA CÔRTE	RIO DE JANEIRO	ESPIRITO SANTO	BAHIA	SERGIPE	ALAGÓAS	PER-NAMBUÇO	PARAHYBA	RIO GRANDE DO NORTE
MINISTERIOS									
Imperio.....	20.107,202		75,000	1.768,387	4.682,500			625,000	
Justiça.....	1.967,416			2.682,433	54,580	436,698	138,300	101,260	400,000
Estrangeiros.....				178,000	881,775		534,383	64,833	
Marinha.....	98.539,755			4.391,497	4.345,435	610,310	19.126,092	2.020,154	22,717
Guerra.....	16.811,803			3.481,096	3.806,711		71,563	118,709	
Agricultura, Commercio e Obras Publicas.....	648.448,488		3.331,960	6.397,185		1.624,160	9.889,432	839,363	1.011,000
Fazenda.....	27.994,663	620,673							
	813.939,417	620,673	3.426,960	16.391,398	7.560,921	9.671,168	29.760,390	3.769,319	1.133,177

Exercícios findos

CEARÁ	PIAUIHY	MARANHÃO	PARÁ	AMAZONAS	S. PAULO	PARANÁ	SANTA CATHARINA	S. PEDRO	MINAS GERAES	GOYAZ	MATO GROSSO	LONDRES	TOTAL
			600,000										600,000
			2:179,585										2:179,585
													51,560
									102,203				102,203
			194,800						29,927				1:378,584
											45,200		45,200
											1:716,000		1:716,000
									54,127				54,127
									24,000				24,000
			1:177,500										1:177,500
													350,000
			309,966										309,966
								180,000					180,000
471,800	5:001,870		1:533,832				4:228,800						15:776,659
				25,800									25,800
													3:460,600
													18,409
									513,609				513,609
													105,260
													685,720
8:090,265	15:744,267	20:868,708	63:596,046	9:874,396	21:054,324	2:072,698	7:401,236	77:298,145	11:848,296	1:694,700	42:441,914	750,535	1:162:829,603

tulação.

CEARÁ	PIAUIHY	MARANHÃO	PARÁ	AMAZONAS	S. PAULO	PARANÁ	SANTA CATHARINA	S. PEDRO	MINAS GERAES	GOYAZ	MATO GROSSO	LONDRES	TOTAL
758,332	190,998	505,160	2:809,179	9:033,899	423,000	1:684,517	6:263,516	40,522	249,833	46:317,935
408,134	108,544	133,332	238,609	195,080	1:492,606	129,927	1:017,495	1:711,495	1:115,398	1:686,255	14:377,872
			87,500							1:602,869	288,407	1:975,776
3:768,800	6:171,650	114,101	18:123,979	342,730	1:295,279	40,000	218,700	109,611	1:907,331	192,450	35:339,564	128:833,637
585,123	788,399	9:300,374	27:928,216	5:716,029	1:295,279			33:380,928	1:907,331	99,730	160:550,751
769,292	2:941,249	7:940,793	668,924	6:230,670	2:077,771	24:552,577	417,000	246,800	3:299,393	703:534,381
1:770,584	8:475,776	7:874,492	9:276,829	142,164	3:002,070	7:182,356	13:892,987	1:488,934	405:219,381
8:090,265	15:744,267	20:868,708	63:596,046	9:874,396	21:054,324	2:072,698	7:401,236	77:298,145	11:848,296	1:694,700	42:441,914	750,535	1:162:829,603

MINISTERIO DA FAZENDA

TABELLA N. 163

§ 22.º Adiantamento da garantia provincial de 2 % ás Estradas de ferro da Bahia, Pernambuco e S. Paulo.

		LONDRES
A' da Bahia.....		320:000\$000
A' de Pernambuco.....		147:621\$816
		467:621\$816

BALANÇO 74

MINISTERIO
TABELLA
§ 23.º Reposições

	MUNICIPIO DA CÔRTE	RIO DE JANEIRO	ESPIRITO SANTO	BAHIA	SERGIPE	ALAGOAS
De direitos.....	9:227,785	28,000	529,033
Diversas.....	53:431,352	5:343,983	32,000	5:434,018	842,160	609,716
	62:679,137	5:341,983	32,000	5:963,051	842,160	609,716

TABELLA
Despezas pagas e não escriptu

	EXERCICIOS	BAHIA
PENSIONISTAS E APOSENTADOS		
<i>Pensionistas</i>		
Pensões.....	1875—1878.....	7:383,700
Meios soldos.....	1876—1877.....	711,220
Monte-pios.....	1875—1877.....	866,900
THEOURO E THEOURARIAS		
<i>Thesourarias</i>		
3.º Escripturario, servindo de Collector nos Lenções.....	1875—1876.....	375,000
ESTAÇÕES DE ARRECADAÇÃO		
Commissão pela cobrança das rendas.....	1873—1878.....
Vencimentos de um empregado.....	1877—1878.....
Despezas miudas.....	1870—1877.....
JUROS DIVERSOS ETC.		
Pagamento.....	1874—1875.....	11,064
JUROS DO EMPRESTIMO DO COPRE DE ORPHÃOS		
Pagamento.....	1869—1870.....
	1871—1878.....	26:149,767
REPOSIÇÕES E RESTITUIÇÕES		
De direitos.....	1877—1878.....
		35:497,651

DA FAZENDA
N. 164
e restituições

PERNAMBUCO	PARANHYBA	RIO GRANDE DO NORTE	CEARÁ	PIAUIY	PARÁ	S. PAULO	S. PEDRO	MINAS GERAES	GOYAZ	MATO GROSSO	TOTAL
11:839,513	243,437	414,502 46,358	30,545	34,000	54,500 2:475,349	41:981,502	40:999,882 5:402,060	466,500 4:958,361	322,513	49,500	45:368,194 75:889,119
11:839,513	243,437	431,532	30,545	34,000	2:530,509	41:981,502	46:401,542	2:424,561	322,513	49,500	121:437,513

N. 165
radas em exercicios anteriores

ALAGOAS	PARANHYBA	CEARÁ	MARANHÃO	PARÁ	AMAZONAS	S. PEDRO	GOYAZ	TOTAL
12,000		33,500						7:429,200 711,220 866,900
								375,000
	1,420	210,000	5:168,355	40,000	109,204		346,931	5:625,610 210,000 40,000
								11,064
			825,268			180,381 1:220,826		180,381 28:193,861
			10,000			31,500		41,500
12,000	1,420	243,500	6:001,623	40,000	109,204	1:432,707	346,931	43:684,736

MINISTERIO DA FAZENDA

TABELLA N. 166

Despeza não classificada

	BAHIA	PARAHYBA	TOTAL
Effectuada pela Thesouraria.....	1:797\$698	1:797\$698
Differenças na conta de movimento de fundos.....	176\$142	176\$142
	1:797\$698	176\$142	1:973\$840

TABELLA N. 167

Leis ns. 1837 de 27 de Setembro de 1870, artigo unico, 2348 de 23 de Agosto de 1873, art. 7.º, § unico, n. 4, e 2670 de 20 de Outubro de 1875, art. 22.

Fabrico de moedas de nickel e bronze

	MUNICIPIO DA CÔRTE	BAHIA	PERNAMBUCO	ALAGÔAS	PIAUHY	GOYAZ	TOTAL
Pessoal empregado na fabricação da moeda de nickel.....	730\$000	230\$000	960\$000
Combustivel e material para a mesma..	386\$000	402\$000	488\$000
Collaboradores encarregados do serviço da substituição da moeda de cobre.....	1:371\$000	693\$826	310\$000	893\$443	2:968\$269
	386\$000	1:371\$000	1:825\$826	230\$000	310\$000	893\$443	4:416\$269

TABELLA N. 168

Lei n. 2348 de 23 de Agosto de 1873, art. 11, § 5.º n. 2

Premio aos navios que se construirem no Imperio

	MUNICIPIO DA CÔRTE.
Pago no Municipio da Côrte.....	30:400\$000

BALANÇOS E QUADROS DIVERSOS

MOVIMENTO DE FUNDOS NO

	RECEITA			
	REMESSAS RECEBIDAS	SAQUES FEITOS	SUPPLIMENTOS RECEBIDOS	TOTAL
Município da Côte.....	29.250:102#431	4.675:771#083		33.925:873#184
Rio de Janeiro.....	252:801#165			252:801#165
Espirito Santo.....	900:194#363	484:023#100		1.383:219#463
Bahia.....	885:963#292	17:167#092		903:130#984
Sergipe.....	292:060#730	28:120#500		320:190#230
Alagoas.....	1.546:706#074	47:700#584	210#837	1.591:677#495
Pernambuco.....	1.029:994#573	247:721#267	301#000	1.278:016#840
Parahyba.....	1.889:408#898	549:101#386		2.408:513#284
Rio Grande do Norte.....	1.943:213#130	1.100:317#842		3.133:532#972
Ceará.....	4.937:781#927	15.008:219#345		20.546:001#272
Piauí.....	910:614#243	323:458#023		1.266:070#166
Maranhão.....	1.079:125#705	85:516#387	1:750#000	1.106:392#992
Pará.....	482:022#506	367:870#325		849:892#831
Amazonas.....	886:444#800	151:411#800		1.040:856#609
S. Paulo.....	588:018#894	2:480#625	29#064	590:528#883
Paraná.....	1.685:800#365	1.058:791#910	7:200#000	2.751:492#314
Santa Catharina.....	540:414#288	900:772#136	56#752	1.441:213#176
S. Pedro.....	4.502:296#941	1.031:215#871		5.623:512#812
Minas Geraes.....	347:739#287	592:864#902	118#702	940:422#981
Goyaz.....	267:280#895	472:814#480		740:065#375
Mato Grosso.....	951:100#114	886:611#900	6:266#328	1.844:006#342
Londres.....	25.367:370#331			25.367:370#331
	80.635:123#961	28.726:766#067	15:032#773	109.377:812#801

EXERCICIO DE 1878 — 1879.

	DESPEZA			
	REMESSAS FEITAS	SAQUES PAGOS	SUPPRIMENTOS FEITOS	TOTAL
Município da Corte.....	49.389:298\$994	23.361:771\$782	72.751:070\$146
Rio de Janeiro.....	1.693:663\$223	1.693:663\$223
Espirito Santo.....	35:967\$817	35:967\$817
Bahia.....	5.813:292\$766	813:471\$000	6.626:763\$766
Sergipe.....	155:203\$988	1:000\$000	32\$944	156:203\$932
Alagoas.....	582:601\$290	301\$500	582:902\$290
Pernambuco.....	3.653:877\$714	707:223\$330	198\$103	4.361:301\$156
Parahyba.....	227:664\$163	800\$000	227:464\$163
Rio Grande do Norte.....	247:176\$029	247:176\$029
Ceará.....	660:518\$825	300\$000	660:818\$825
Piauí.....	97:392\$367	1:492\$373	98:884\$940
Maranhão.....	1.003:849\$141	320:526\$923	1.323:376\$064
Pará.....	1.592:598\$789	1.523:818\$480	1:750\$000	3.118:167\$239
Amazonas.....	29:211\$386	29:211\$386
S. Paulo.....	3.578:817\$926	1.987:000\$000	118\$792	5.565:936\$718
Paraná.....	518:103\$524	518:103\$524
Santa Catharina.....	259:924\$368	259:924\$368
S. Pedro.....	2.812:418\$205	350\$000	65\$606	2.812:833\$811
Minas Geraes.....	959:629\$925	959:629\$925
Goyaz.....	191:055\$381	13:466\$328	204:521\$709
Mato Grosso.....	375:365\$093	375:365\$093
Londres.....	6.753:491\$675	6.753:491\$675
	80.635:123\$961	28.726:756\$067	15:932\$773	109.377:812\$801

DEPOSITOS

ENTRADA	DINHEIRO	APOLICES	VALORES DIVERSOS	TOTAL
Saldo do exercicio de 1877—1878.....	372:102#194	4.755:599#333	234:987#408	5.362:658#938
Passagem da caixa geral.....	327:626#003	327:626#003
Recebidos neste exercicio.....	399:597#974	1.150:000#000	36:400#000	1.585:997#974
Flançãs.....	408:656#508	158:000#000	5:000#000	571:656#508
	1.507:982#679	6.063:599#333	276:387#408	7.847:939#420

DIFFERENTES

ENTRADA	JOIAS E OUTROS OBJECTOS DE OURO E PRATA	APOLICES	LETRAS A VENCER	SELLOS DO CORREIO GERAL	ESTAMPILHAS DE SELLO ADHESIVO	TITULOS DIVERSOS	TOTAL
Saldo do exercicio de 1877 — 1878...	44:139#132	160:800#000	72:700#012	12:971#100	21.744:097#740	2.663:757#953	24.698:465#937
Recebidos.....	240#320	2:000#000	4.647:911#800	2:000#000	4.652:152#120
	44:379#452	162:800#000	72:700#012	12:971#100	26.392:009#540	2.665:757#953	29.350:618#057

E CAUÇÕES

SAHIDA	DINHEIRO	APOLICES	VALORES DIVERSOS	TOTAL
Entregues neste exercicio.....	33:427#482	33:427#482
Passagem para a caixa geral.....	537:657#706	537:657#706
Levantamento de fianças.....	561:982#684	488:586#700	28:500#000	1.079:069#384
Saldo que passa para o exercicio de 1879 — 1880.....	374:914#807	5.573:012#633	247:857#408	6.197:784#848
	1.507:982#679	6.063:599#333	276:357#408	7.847:939#420

VALORES

SAHIDA	JOIAS E OUTROS OBJECTOS DE OURO E PRATA	APOLICES	LETRAS A VENCER	SELLOS DO CORREIO GERAL	ESTAMPILHAS DE SELLO ADHESIVO	TITULOS DIVERSOS	TOTAL
Entregues.....	18:647#940	25:371#010	3.803:009#200	1:302#500	3.848:530#650
Saldo que passa para o exercicio de 1879 — 1880.....	25:734#312	162:800#000	47:129#002	12:971#100	22.589:000#340	2.664:455#453	25.502:087#407
	44:379#452	162:800#000	72:700#012	12:971#100	26.392:009#540	2.665:757#953	29.350:618#087

Papel para

Saldo do exercicio de 1877—1878.....	FOLHAS 66
--------------------------------------	--------------

Apolices do

Saldo do exercicio de 1877—1878.....	938:500\$000
--------------------------------------	--------------

Apolices de

Saldo do exercicio de 1877—1878	478:400\$000
---------------------------------------	--------------

Apolices de

Saldo do exercicio de 1877—1878.....	38.439:300\$000
Recebidas da Casa da Moeda.....	9.940:500\$000
	48.399:800\$000

Estampar

Saldo que passa para o exercicio de 1879—1880.....	FOLHAS 66
--	--------------

Emprestimo Nacional (1868)

Saldo que passa para o exercicio de 1879—1880.....	938:500\$000
--	--------------

5 %

Saldo que passa para o exercicio de 1879—1880.....	478:400\$000
--	--------------

6 %

Entregues ao Banco Rural e Hypothecario.....	40.000:000\$000
Saldo que passa para o exercicio de 1879—1880.....	8.399:800\$000
	48.399:800\$000

DESENVOLVIMENTO DA TABELLA

ENTRADA	DINHEIRO	APOLICES	VALORES DIVERSOS	TOTAL
Município da Côte				
Saldo do exercicio de 1877-1878.....	2:000#000	3.624:400#000	69:900#000	3.696:300#000
Recebidos.....	311:703#669	1.142:000#000	28:400#000	1.482:103#669
Passagem da Caixa Geral.....	293:616#701			293:616#701
	607:320#370	4.766:400#000	98:300#000	5.472:020#370
Espirito Santo				
Saldo do exercicio de 1877-1878.....	1:765#472	2:900#000	28:341#831	33:007#303
Bahia				
Saldo do exercicio de 1877-1878.....	11:606#944	436:606#000	26:156#652	474:369#596
Fianças.....	64:777#000	85:800#000		150:577#000
Passagem da Caixa Geral.....	6:905#537			6:905#537
	83:289#501	522:406#000	26:156#652	631:852#153
Sergipe				
Saldo do exercicio de 1877-1878.....	#789			#789
Alagoas				
Saldo do exercicio de 1877-1878.....	8:095#201			8:095#201
Recebidos.....	366#000		8:000#000	8:366#000
Passagem da Caixa Geral.....	4:163#745			4:163#745
	12:624#946		8:000#000	20:624#946
Pernambuco				
Saldo do exercicio de 1877-1878.....	109:384#738	109:600#000	8:963#678	227:948#416
Fianças.....	136:383#282	1:000#000	5:000#000	142:383#282
	245:768#020	110:600#000	13:963#678	370:331#698
Parahyba				
Saldo do exercicio de 1877-1878.....	376#540		270#760	647#300
Rio Grande do Norte				
Saldo do exercicio de 1877-1878.....	19:950#722			19:950#722
Recebidos.....	9:712#748			9:712#748
	29:663#470			29:663#470
Ceará				
Saldo do exercicio de 1877-1878.....	1:350#000	6:000#000		7:350#000
Fianças.....	3:475#000			3:475#000
Recebidos.....	4:398#782			4:398#782
	9:223#782	6:000#000		15:223#782
Maranhão				
Saldo do exercicio de 1877-1878.....	67:459#883	15:000#000		82:459#883
Fianças.....	2:293#334	10:000#000		12:293#334
Recebidos.....	20:344#832			20:344#832
	90:098#049	25:000#000		115:098#049
Pará				
Saldo de exercicio de 1877-1878.....	94:616#471			94:616#471
Recebidos.....	2:880#000		88:631#287	97:496#471
	97:496#471		88:631#287	186:127#758
Amazonas				
Saldo do exercicio de 1877-1878.....	2:101#000	8:800#000		10:901#000
Fianças.....	3:000#000			3:000#000
	5:101#000	8:800#000		13:901#000

DE DEPOSITOS E CAUÇÕES

SAÍDA	DINHEIRO	APOLICES	VALORES DIVERSOS	TOTAL
Município da Corte				
Levantamento de fianças.....	293:616\$701	383:300\$000	28:300\$000	707:616\$701
Passagem para a Caixa Geral.....	311:703\$669	311:703\$669
Saldo que passa para o exercício de 1879—1880.....	2:000\$000	4.380:900\$000	69:800\$000	4.452:700\$000
	607:320\$370	4.766:400\$000	98:300\$000	5.472:020\$370
Espirito Santo				
Saldo que passa para o exercício de 1879—1880.....	1:765\$472	2:900\$000	28:311\$881	33:007\$303
Bahia				
Levantamento de fianças.....	56:971\$412	78:086\$700	135:058\$112
Passagem para a Caixa Geral.....	15:68 \$421	15:680\$421
Saldo que passa para o exercício de 1879—1880.....	40:637\$668	444:319\$300	26:156\$632	481:113\$620
	83:280\$501	522:406\$000	26:156\$632	631:852\$133
Sergipe				
Saldo que passa para o exercício de 1879—1880.....	\$789	\$789
Alagoas				
Entregues.....	4:427\$745	4:427\$745
Saldo que passa para o exercício de 1879—1880.....	8:197\$201	8:000\$800	16:197\$201
	12:624\$946	8:000\$800	20:624\$946
Pernambuco				
Levantamento de fianças.....	182:693\$239	182:693\$239
Saldo que passa para o exercício de 1879—1880.....	63:074\$781	110:600\$000	13:963\$678	187:638\$459
	245:768\$020	110:600\$000	13:963\$678	370:331\$698
Parahyba				
Saldo que passa para o exercício de 1879—1880.....	376\$340	270\$700	647\$300
Rio Grande do Norte				
Entregues.....	16:938\$837	16:938\$837
Saldo que passa para o exercício de 1879—1880.....	12:704\$533	12:704\$533
	29:663\$470	29:663\$470
Ceará				
Levantamento de fianças.....	8\$000	8\$000
Saldo que passa para o exercício de 1879—1880.....	9:215\$782	6:000\$000	15:215\$782
	9:223\$782	6:000\$000	15:223\$782
Maranhão				
Levantamento de fianças.....	3:000\$000	3:000\$000
Passagem para a Caixa Geral.....	87:802\$715	87:802\$715
Saldo que passa para o exercício de 1879—1880.....	2:295\$334	22:000\$000	24:295\$334
	90:098\$049	25:000\$000	115:098\$049
Pará				
Passagem para a Caixa Geral.....	18:466\$271	18:466\$271
Saldo que passa para o exercício de 1879—1880.....	79:030\$200	88:651\$287	167:681\$487
	97:496\$471	88:651\$287	186:147\$758
Amazonas				
Levantamento de fianças.....	500\$000	500\$000
Passagem para a Caixa Geral.....	3:803\$000	3:803\$000
Saldo que passa para o exercício de 1879—1880.....	798\$000	8:800\$000	9:598\$000
	5:101\$000	8:800\$000	13:901\$000

Continuação do desenvolvimento da

ENTRADA	DINHEIRO	APOLICES	VALORES DIVERSOS	TOTAL
S. Paulo				
Saldo do exercicio de 1877—1878.....	2:442#760	157:600#000	159:742#760
Fianças.....	89:314#000	34:200#000	123:514#000
	91:456#760	191:800#000	283:256#760
Paraná				
Saldo do exercicio de 1877—1878.....	2:824#102	2:824#102
Fianças.....	61:330#331	61:330#331
	64:154#733	64:154#733
Santa Catharina				
Saldo do exercicio de 1877—1878.....	2:250#000	3:000#000	5:250#000
Fianças.....	2:000#000	2:000#000
	4:250#000	3:000#000	7:250#000
S. Pedro				
Saldo do exercicio de 1877—1878.....	10:207#630	108:360#000	2:452#200	211:019#830
Fianças.....	46:083#561	27:000#000	73:083#561
Passagem da Caixa Geral.....	22:940#000	22:940#000
	79:231#101	225:360#000	2:452#200	307:043#391
Minas Geraes				
Saldo do exercicio de 1877—1878.....	32:100#000	32:100#000
Recebidos.....	34:340#900	34:340#900
	66:440#900	66:440#900
Goyaz				
Saldo do exercicio de 1877—1878.....	5#527	2:400#000	2:405#527
Recebidos.....	400#000	400#000
	405#527	2:400#000	2:805#527
Mato Grosso				
Saldo do exercicio de 1877—1878.....	3:864#125	7:821#000	11:685#125
Recebidos.....	11:006#598	8:000#000	19:006#598
	14:870#723	8:000#000	7:821#000	30:691#723
Londres				
Saldo do exercicio do 1877—1878.....	103:333#333	103:333#333
Recebidos.....	4:444#445	4:444#445
	4:444#445	103:333#333	107:777#778

tabella de — Depositos e Cauções

SAHIDA	DINHEIRO	APOLICES	VALORES DIVERSOS	TOTAL
S. Paulo				
Levantamento de fianças.....		9:000\$000		9:000\$000
Passagem para a Caixa Geral.....	89:314\$000			89:314\$000
Saldo que passa para o exercicio de 1879—1880.....	2:142\$750	182:800\$000		184:942\$750
	91:456\$750	191:800\$000		283:256\$750
Paraná				
Saldo que passa para o exercicio de 1879—1880.....	64:154\$733			64:154\$733
	64:154\$733			64:154\$733
Santa Catharina				
Saldo que passa para o exercicio de 1879—1880.....	4:250\$000	3:000\$000		7:250\$000
	4:250\$000	3:000\$000		7:250\$000
S. Pedro				
Levantamento de fianças.....	28:103\$332	13:000\$000		41:103\$332
Passagem para a Caixa Geral.....	10:887\$630			10:887\$630
Saldo que passa para o exercicio de 1879—1880.....	40:150\$229	212:350\$000	2:452\$200	254:962\$429
	79:231\$191	225:350\$000	2:452\$200	307:043\$391
Minas Geraes				
Entregues.....	11:940\$900			11:940\$900
Saldo que passa para o exercicio de 1879—1880.....	54:500\$000			54:500\$000
	66:440\$900			66:440\$900
Goyaz				
Saldo que passa para o exercicio de 1879—1880.....	403\$827		2:400\$000	2:803\$827
	403\$827		2:400\$000	2:803\$827
Mato Grosso				
Entregues.....	100\$000			100\$000
Saldo que passa para o exercicio de 1879—1880.....	14:770\$723	8:000\$000	7:821\$000	30:591\$723
	14:870\$723	8:000\$000	7:821\$000	30:691\$723
Londres				
Saldo que passa para o exercicio de 1879—1880.....	4:444\$445	193:333\$333		197:777\$778
	4:444\$445	193:333\$333		197:777\$778

DESENVOLVIMENTO DA TABELLA

ENTRADA	JOIAS E OUTROS OB- JECTOS DE OURO, PRATA E COBRE	APOLICES	LETRAS A VENCER	SELLOS DO CORREIO GERAL	ESTAMPILLAS DE SELLO ADHESIVO	TITULOS DIVERSOS	TOTAL
MUNICIPIO DA CÔRTE							
Saldo do exercicio de 1877—1878...	17:333\$279				20.323:860\$000		20.340:893\$279
Recebidos.....		2:000\$000			3.869:688\$800		3.871:688\$800
	17:333\$279	2:000\$000			24.193:248\$800		24.212:582\$079
ESPIRITO SANTO							
Saldo do exercicio de 1877—1878...	11:089\$200						11:089\$200
BAHIA							
Saldo do exercicio de 1877—1878...		104:200\$000	33:349\$002	12:956\$100	120:972\$200	191:846\$216	463:323\$818
Recebidos.....					128:761\$000	200\$000	128:961\$000
		104:200\$000	33:349\$002	12:956\$100	249:733\$200	192:046\$216	592:284\$818
SERGIPE							
Saldo do exercicio de 1877—1878...			3:471\$010		33:390\$600	2:105\$500	38:973\$110
ALAGÔAS							
Saldo do exercicio de 1877—1878...					40:982\$200	1:052\$000	48:034\$200
Recebidos.....					17:083\$600	200\$000	17:283\$600
					64:065\$800	1:252\$000	65:317\$800
PERNAMBUCO							
Saldo do exercicio de 1877—1878...	52\$960	3:000\$000			177:890\$000	2.454:490\$857	2.635:139\$817
Recebidos.....					185:868\$000	200\$000	186:068\$000
	52\$960	3:000\$000			363:464\$000	2.454:690\$857	2.821:207\$817
PARANHYBA							
Saldo do exercicio de 1877—1878...					30:872\$000	100\$000	30:972\$000
Recebidos.....					5:000\$000	200\$000	5:200\$000
					35:872\$000	300\$000	36:172\$000
RIO GRANDE DO NORTE							
Saldo do exercicio de 1877—1878...	2:033\$780				8:831\$600	522\$820	11:390\$200
Recebidos.....					6:186\$000	200\$000	6:386\$000
	2:033\$780				15:017\$600	722\$820	17:776\$200
CEARÁ							
Saldo do exercicio de 1877—1878...	75\$300				24:255\$200	1:102\$000	25:432\$700
Recebidos.....					40:000\$000		40:000\$000
	75\$300				64:255\$200	1:102\$000	65:432\$700
MARANHÃO							
Saldo do exercicio de 1877—1878...	1:138\$002				220:559\$200	2:352\$560	224:049\$762
Recebidos.....					44:370\$000	200\$000	44:570\$000
	1:138\$002				264:929\$200	2:552\$560	268:619\$762

DE DIFFERENTES VALORES

SAHIDA	JOIAS E OUTROS OB- JECTOS DE OURO, PRATA E COBRE	APOLICES	LETRAS A VENCER	SELLOS DO CORREIO GERAL	ESTAMPILHAS DE SELLO ADHESIVO	TITULOS DIVERSOS	TOTAL
MUNICIPIO DA CÔRTE							
Entregues.....	7:469\$740				2.709:734\$600		2.717:204\$340
Saldo que passa para o exercicio de 1879—1880.....	9:863\$539	2:000\$000			21.483:184\$200		21.485:317\$739
	17:333\$279	2:000\$000			24.193:218\$800		24.212:532\$079
ESPIRITO SANTO							
Saldo que passa para o exercicio de 1879—1880.....	11:059\$200						11:059\$200
BAHIA							
Entregues.....			400\$000		185:758\$000		186:188\$000
Saldo que passa para o exercicio de 1879—1880.....		104:200\$000	32:949\$002	12:956\$100	63:975\$200	192:046\$216	406:126\$518
		104:200\$000	33:349\$002	12:956\$100	249:733\$200	192:046\$216	592:284\$518
SERGIPE							
Saldo que passa para o exercicio de 1879—1880.....			3:471\$010		33:396\$600	2:165\$500	38:973\$110
ALAGÔAS							
Entregues.....					19:813\$600		19:813\$600
Saldo que passa para o exercicio de 1879—1880.....					44:252\$200	1:252\$000	45:504\$200
					64:065\$800	1:252\$000	65:317\$800
PERNAMBUCO							
Entregues.....					200:383\$000		200:383\$000
Saldo que passa para o exercicio de 1879—1880.....	52\$000	3:000\$000			163:081\$000	2.454:690\$857	2.620:824\$817
	52\$000	3:000\$000			363:464\$000	2.454:690\$857	2.821:207\$817
PARANHIBA							
Entregues.....					17:818\$800		17:818\$800
Saldo que passa para o exercicio de 1879—1880.....					18:053\$200	300\$000	18:353\$200
					35:872\$000	300\$000	36:172\$000
RIO GRANDE DO NORTE							
Entregues.....					9:163\$800		9:163\$800
Saldo que passa para o exercicio de 1879—1880.....	2:035\$780				5:853\$800	722\$820	8:612\$400
	2:035\$780				15:017\$600	722\$820	17:776\$200
CEARÁ							
Entregues.....					43:177\$800		43:177\$800
Saldo que passa para o exercicio de 1879—1880.....	75\$500				21:077\$400	1:102\$000	22:254\$900
	75\$500				64:255\$200	1:102\$000	65:432\$700
MARANHÃO							
Entregues.....					53:508\$000		53:508\$000
Saldo que passa para o exercicio de 1879—1880.....	1:138\$002				211:421\$200	2:552\$560	215:111\$762
	1:138\$002				264:929\$200	2:552\$560	268:619\$762

Continuação do desenvolvimento

ENTRADA	JOLAS E OUTROS OB- JECTOS DE OURO, PRATA E COBRE	APOLICES	LETRAS A VENCER	SELLOS DO CORREIO GERAL	ESTAMPILHAS DE SELLO ADHESIVO	TITULOS DIVERSOS	TOTAL
PARÁ							
Saldo do exercício de 1877—1878...		4:600\$000	3:000\$000		26:998\$000	1:302\$500	35:905\$500
		4:600\$000	3:000\$000		26:998\$000	1:302\$500	35:905\$500
AMAZONAS							
Saldo do exercício de 1877—1878...		600\$000			5:464\$000	952\$000	7:016\$000
S. PAULO							
Saldo do exercício de 1877—1878...	5:120\$795				224:313\$500	1:726\$000	231:160\$295
Recebidos.....	40\$320				151:710\$000	200\$000	151:950\$320
	5:161\$115				376:023\$500	1:926\$000	383:110\$615
PARANA'							
Saldo do exercício de 1877—1878...					10:261\$000	1:951\$000	12:215\$000
Recebidos.....					38:000\$000	200\$000	38:200\$000
					48:264\$000	2:151\$000	50:415\$000
SANTA CATHARINA							
Saldo do exercício de 1877—1878...	130\$500			15\$000	16:094\$000	952\$000	17:211\$500
Recebidos.....	200\$000				13:050\$000		13:250\$000
	330\$500			15\$000	29:144\$000	952\$000	30:461\$500
S. PEDRO							
Saldo do exercício de 1877—1878...	3:726\$006	34:200\$000	32:880\$000		223:301\$200	1:097\$500	295:205\$306
Recebidos.....					117:903\$600	200\$000	118:103\$600
	3:726\$006	34:200\$000	32:880\$000		371:204\$800	1:297\$500	413:308\$906
MINAS GERAES							
Saldo do exercício de 1877—1878...	2:428\$940	14:800\$000			189:279\$000	1:102\$500	207:610\$440
Recebidos.....					204\$000	200\$000	404\$000
	2:428\$940	14:800\$000			189:483\$000	1:302\$500	208:014\$440
GOYAZ							
Saldo do exercício de 1877—1878...	418\$070				61:359\$040	1:102\$500	62:879\$610
Recebidos.....					116\$800		116\$800
	418\$070				61:475\$840	1:102\$500	62:995\$610

da tabella de differentes valores

SAHIDA	JOIAS E OUTROS CH- JECTOS DE OURO, PRATA E COBRE	APOLIGES	LETRAS A VENCER	SELLOS DO CORREIO GERAL	ESTAMPILHAS DE SELLO ADHESIVO	TITULOS DIVERSOS	TOTAL
PARÁ							
Entregues.....			600#000				600#000
Saldo que passa para o exercicio de 1879-1880.....		4:600#000	2:400#000		26:998#000	1:302#500	33:305#500
		4:600#000	3:000#000		26:998#000	1:302#500	33:905#500
AMAZONAS							
Saldo que passa para o exercicio de 1879-1880.....	600#000				5:464#000	952#000	7:016#000
S. PAULO							
Entregues.....	119#000				214:905#000		215:024#000
Saldo que passa para o exercicio de 1879-1880.....	5:042#115				161:117#000	1:926#000	168:086#015
	5:161#115				376:023#500	1:926#000	383:110#615
PARANA'							
Entregues.....					29:126#000	1:302#500	30:428#500
Saldo que passa para o exercicio de 1879-1880.....					19:138#000	848#500	19:986#500
					48:264#000	2:151#000	50:415#000
SANTA CATHARINA							
Entregues.....					8:750#000		8:750#000
Saldo que passa para o exercicio de 1879-1880.....	350#500			15#000	20:394#000	952#000	21:711#500
	350#500			15#000	29:144#000	952#000	30:461#500
S. PEDRO							
Entregues.....			21:100#000		180:420#400		201:520#400
Saldo que passa para o exercicio de 1879-1880.....	3:726#000	34:200#000	11:780#000		190:775#400	1:297#500	211:779#506
	3:726#000	34:200#000	32:880#000		371:204#800	1:297#500	443:308#906
MINAS GERAES							
Entregues.....					93:464#000		93:464#000
Saldo que passa para o exercicio de 1879-1880.....	2:428#040	14:800#000			96:019#000	1:302#500	114:550#440
	2:428#040	14:800#000			180:483#000	1:302#500	208:014#440
GOYAZ							
Entregues.....					3:580#000		3:580#000
Saldo que passa para o exercicio de 1879-1880.....	418#070				57:895#840	1:102#500	59:416#410
	418#070				61:475#840	1:102#500	62:996#410

Quadro da divida passiva do Imperio, anterior ao anno de 1827, liquidada até 31 de Dezembro de 1879

PROVINCIAS	TOTAL	EXIGIVEL
MUNICIPIO E PROVINCIA DO RIO DE JANEIRO		
Divida inscripta no Grande Livro.....	22:331\$353	
Divida não inscripta.....	4:710\$670	27:042\$023
BAHIA		
Divida inscripta.....	8:347\$862	8:347\$862
ESPIRITO SANTO		
Divida não inscripta.....	238\$866	238\$866
SERGIPE		
Divida inscripta no Grande Livro.....	260\$680	260\$680
ALAGOAS		
Divida inscripta no Grande Livro.....	496\$875	
Divida inscripta no auxiliar.....	497\$466	994\$341
PERNAMBUCO		
Força de linha.....	860\$455	
Propriedades Portuguezas.....	11:823\$491	
Bulla da Cruzada.....	479\$657	
Direitos de Chancellaria.....	4:348\$901	
Bens de defuntos e ausentes.....	2:656\$077	
Divida inscripta no Grande Livro.....	4:939\$104	25:166\$685
PARAHYBA		
Divida inscripta no Grande Livro.....	642\$902	642\$902
MARANHÃO		
Divida inscripta no Grande Livro.....	2:014\$900	
Divida inscripta no auxiliar.....	544\$359	2:559\$259
PARÁ		
Divida inscripta no Grande Livro.....	3:845\$825	3:845\$825
SANTA CATHARINA		
Divida inscripta Grande Livro.....	1:263\$226	
Divida não inscripta.....	17\$195	1:280\$421

PROVINCIAS	TOTAL	EXIGIVEL
S. PEDRO		
Divida inscripta no Grande Livro.....	29:721\$136	
Divida inscripta no auxiliar	17:173\$221	46:894\$357
MINAS GERAES		
Divida inscripta no Grande Livro.....	3:741\$689	3:741\$689
GOYAZ		
Divida inscripta no Grande Livro.....	7:417\$865	
Divida inscripta no auxiliar	10:249\$826	
Divida não inscripta	3:969\$342	21:637\$033
MATO GROSSO		
Divida inscripta no Grande Livro.....	64:705\$757	
Divida inscripta na auxiliar	120:300\$388	
Divida não inscripta	8:479\$271	193:485\$416
Recapitulação		
Município e Provincia do Rio de Janeiro.....		27:042\$023
Espirito Santo		238\$866
Bahia		8:347\$862
Sergipe.....		269\$680
Alagoas.....		994\$341
Pernambuco.....		25:166\$685
Parahyba		642\$902
Maranhão		2:559\$259
Pará.....		3:845\$825
Santa Catharina.....		1:280\$421
S. Pedro.....		46:894\$357
Minas Geraes		3:741\$689
Goyaz		21:637\$033
Mato Grosso		193:485\$416
		336:146\$359

Quadro da divida passiva do Imperio posterior ao anno de 1826, liquidada até 30 de Junho de 1881, inclusive a que pertence a depositos.

PROVINCIAS	MINISTERIOS						TOTAL
	IMPERIO	JUSTIÇA	MARINHA	GUERRA	AGRICULTURA	FAZENDA	
Município da Côrte e Provincia do Rio de Janeiro.....		110\$180	716\$288	2:440\$809	39:894\$813	15.950:286\$232	15.993:448\$322
Espirito Santo.....		32\$844		300\$000	14:667\$156	229:319\$217	244:319\$217
Bahia.....	1:756\$638	621\$984	2:215\$187	10:755\$078	2:715\$868	2.658:163\$335	2.676:227\$887
Sergipe.....	450\$000					538:654\$299	539:104\$299
Alagoas.....		115\$742		1:864\$666	222\$012	283:992\$407	286:193\$727
Pernambuco.....		4:478\$141	1:767\$976	4:648\$158	186\$370	245:420\$084	256:501\$199
Parahyba.....	366\$770	108\$838	1:147\$290	5:492\$258		115:029\$238	122:144\$394
Rio Grande do Norte.....	2:831\$933	110\$000		2:658\$716		40:332\$563	45:933\$212
Ceará.....	31:894\$346	1:370\$000		227\$170	66\$787	219:187\$692	255:745\$995
Piauhy.....						211:868\$473	211:868\$473
Maranhão.....	120\$832	1:295\$039	141\$300	3:069\$230	23\$400	1.257:943\$177	1.262:596\$278
Pará.....	30\$000	512\$901	464\$712	40:322\$669	581\$400	1.029:167\$793	1.071:079\$535
Amazonas.....	9:199\$198	3\$000	1:578\$287	2:146\$976	2:295\$632	34:461\$460	49:687\$873
S. Paulo.....						3.180:832\$042	3.180:832\$042
Paraná.....	925\$000	122\$155			1:843\$841	261:772\$466	264:663\$462
Santa Catharina.....	4:830\$733		838\$799	513\$340	9:663\$401	242:462\$150	258:308\$723
S. Pedro.....	10\$000	799\$900	140\$400	3:212\$514	2:412\$901	1.772:830\$301	1.779:400\$016
Minis Geraes.....	2:922\$915	266\$664		129\$602		1.792:485\$632	1.795:804\$813
Goyaz.....						161:583\$356	161:583\$356
Mato Grosso.....	19\$166	172\$666		14:524\$939	9:086\$063	102:715\$495	126:488\$929
	58:357\$831	10:120\$321	9:013\$239	92:306\$125	83:631\$224	30.328:511\$012	30.581:939\$752

Primeira Contadoria da Directoria Geral de Contabilidade, 27 de Junho de 1881.

Tabella explicativa da divida passiva do Imperio, posterior ao anno de 1826,
liquidada até 30 de Junho de 1881.

	EXERCICIOS FINDOS	EMPRESTIMO DE ORPHÃOS	BENS DE DEFUNTOS	TOTAL
Município e provincia do Rio de Janeiro.....	45:653#397	13.823:696#883	2.124:098#042	15.998:448#322
Espirito Santo.....	15:000#000	204:020#254	25:298#963	244:319#217
Bahia.....	25:985#260	2.525:607#231	124:635#396	2.676:227#887
Sergipe.....	650#000	516:443#225	22:011#074	539:104#299
Alagoas.....	3:656#543	244:301#870	38:237#314	286:195#727
Pernambuco.....	23:643#610	129:726#765	103:130#824	256:501#199
Parahyba.....	7:154#036	96:045#694	18:944#764	122:144#394
Rio Grande do Norte.....	5:609#649	37:314#965	3:017#593	45:933#212
Ceará.....	36:843#934	198:929#616	19:967#445	255:745#995
Piauhy.....	5	158:903#034	52:965#389	211:868#473
Maranhão.....	5:825#894	799:670#506	457:100#178	1.262:596#278
Pará.....	47:751#182	934:927#428	88:400#625	1.071:079#535
Amazonas.....	16:223#008	22:529#393	10:935#472	49:687#873
S. Paulo.....	497#301	2.620:617#970	559:716#771	3.180:832#042
Paraná.....	3:239#530	228:059#514	33:364#418	264:663#462
Santa Catharina.....	20:143#084	105:035#305	43:130#334	268:308#723
S. Pedro.....	13:640#615	1.428:242#717	337:513#684	1.779:406#016
Minas.....	4:109#858	1.540:924#782	250:770#173	1.795:804#813
Goyaz.....	5	118:955#895	42:627#461	161:583#356
Mato Grosso.....	25:153#941	70:248#810	31:086#178	126:488#929
	300:785#842	25.894:201#807	4.386:952#103	30.581:939#752

Primeira Contadoria da Directoria Geral de Contabilidade, 27 de Julho de 1881.— O 2.º Escriptuario, *João Peixoto da Fonseca Guimarães*.—Visto.—*M. Galvão*.